

120

23
45

23/45 Hessisches
Statistisches Landesamt
Bücherei
100/10253

BÜCHEREIEXEMPLAR

9.

1946

HESSSEN 1946

GEMEINDESTATISTIK

VOLKS- UND BERUFSZÄHLUNG

IN HESSEN AM 29. OKTOBER 1946

ENDGÜLTIGE ERGEBNISSE

9. Heft

Gemeindestatistik

Hessisches Statistisches Landesamt

August 1949

In der Serie „Endgültige Ergebnisse der Volks- und Berufszählung in Hessen
am 29. Oktober 1946“

wurden folgende Hefte veröffentlicht:

1. Heft: Bevölkerung nach dem Geschlecht; Einheimische und nach dem
1. 9. 1939 Zugezogene; Konfessionelle Gliederung; Gemeinde-
größenklassen Preis DM 1,—
2. Heft: Altersgliederung; Haushaltungen; Wohnsitz am 1. 9. 1939;
Staatsangehörigkeit; Wirtschaftliche und soziale Gliederung;
UNRRA-Lager Preis DM 1,50
3. Heft: Systematik der Wirtschaftszweige; Systematik der Berufe Preis DM 1,50
4. Heft: Die Erwerbspersonen nach Wirtschaftszweigen; Stellung im
Beruf und Berufen
Teil I: Land- und Forstwirtschaft; Industrie und Handwerk Preis DM 2,50
Teil II: Handel und Verkehr; Öffentlicher Dienst und private
Hilfeleistungen; Häusliche Dienste Preis DM 2,50
5. Heft: Die Erwerbspersonen nach Berufsabteilungen, Berufsgruppen
und Berufen, Stellung im Beruf und Altersgruppen Preis DM 5,—
6. Heft: Die Erwerbspersonen nach Berufen, Stellung im Beruf und
Wirtschaftszweigen
Teil I: Berufe des Pflanzenbaues und der Tierwirtschaft
Berufe der Stoffherzeugung und -verarbeitung Preis DM 3,50
Teil II: Technische Berufe
Berufe der Güterverteilung
Verkehrswesen
Berufe der Haushalts-, Gesundheits- und Volkspflege
Berufe des Verwaltungs- und Rechtswesens
Berufe des Geistes- und Kunstlebens
Künstlerische Berufe
Berufstätige mit unbestimmtem Beruf Preis DM 3,50
7. Heft: Die Erwerbspersonen nach Wirtschaftsabteilungen, Wirtschafts-
gruppen und Wirtschaftszweigen, Stellung im Beruf und Alters-
gruppen Preis DM 2,—
8. Heft: Die Bevölkerung in den Stadt- und Landkreisen nach Wirt-
schaftsabteilungen, Stellung im Beruf und Erwerbstätigkeit Preis DM 2,—

Weitere Veröffentlichungen des Hessischen Statistischen Landesamtes:

„Beiträge zur Statistik Hessens“

- Heft 1: Die Wohnungszählung vom 29. Oktober 1946 in Hessen (End-
gültige Ergebnisse) Preis DM 2,50
- Heft 2: Die Studierenden an den hessischen Hochschulen im Winter-
Semester 1947/48 Preis DM 2,—
- Heft 3: Die Wahlen zu den Gemeindevertretungen und Kreistagen in
Hessen am 25. April 1948 Preis DM 1,—
- Heft 4: Bodenbenutzung und Ernteerträge in Hessen 1938 — 1945 —
1946 — 1947 Preis DM 2,—
- Heft 5: Die hessischen Geldinstitute von 1945—1948 Preis DM 1,—
- Heft 6: Anbau und Ernten von Gemüse, Obst und Wein in Hessen
1945 — 1946 — 1947 Preis DM 0,75
- Heft 7: Die Beschäftigten des öffentlichen Dienstes im Land Hessen
am 30. 6. 1948 Preis DM 1,50
- Heft 8: Die Finanzen der hessischen Gemeinden und Gemeindeverbände
1946 — Ergebnisse der Gemeindefinanzstatistik — Preis DM 2,—
- Heft 9: Die Studierenden an den hessischen Hochschulen im Sommer-
Semester 1948 Preis DM 1,50
- Heft 10: Die Schulden der hessischen Gemeinden und Gemeindever-
bände am 31. März 1948 (bei der äußeren Verschuldung ergänzt
bis 20. 6. 1948) Preis DM 0,75
- Heft 11: Die Einheitswerte der Betriebsvermögen zum 1. Januar 1946 In Vorbereitung.
- Heft 12: Die politische Struktur der hessischen Gemeinden — Wahl-
ergebnisse — Preis DM 2,50
- Heft 13: Eheschließungen, Geburten und Sterbefälle in Hessen 1947
— Endgültige Ergebnisse — Preis DM 0,75

-
- Amtliches Verzeichnis der Gemeinden in Hessen, Ausgabe Mai 1948 Preis DM 2,—
 - Amtliches Verzeichnis der Märkte, Messen und Kirchweihfeste in Hessen
im Jahre 1949 Preis DM 2,—
 - Die Hessischen Stadt- und Landkreise (Gebiet, Bevölkerung, Wirtschaft) Preis DM 2,—

V o r w o r t

Kriegs- und Nachkriegsjahre haben den Bevölkerungsaufbau der Gemeinden, besonders in den kleinen Gemeinden, so stark verändert, daß mit den herkömmlichen Unterlagen und Vorstellungen vielfach nicht mehr gearbeitet werden kann. Das Hessische Statistische Landesamt hat daher die Volks- und Berufszählung 1946 dazu benutzt, neue Unterlagen für die hessischen Gemeinden zu schaffen. In dem vorliegenden Heft werden die Ergebnisse dieser Arbeit mitgeteilt. Es enthält neben der Zahl der Flüchtlinge (nach dem 1.9.1939 nach Hessen Zugezogene), die Bevölkerung in der Aufteilung nach Altersgruppen und den beiden Hauptkonfessionen sowie die Zahl der in den Gemeinden lebenden Haushaltungen. Um auch einen Einblick in die Wirtschaftsstruktur der Gemeinden zu vermitteln, wurde die Bevölkerung aufgeteilt nach den einzelnen "Wirtschaftsabteilungen" und nach der "Stellung im Beruf". Ergänzend dazu wurde noch die Zahl der Erwerbspersonen aufgenommen. Damit ist das Bild, das von jeder einzelnen Gemeinde entworfen wird, sehr umfassend. Durch die Gleichartigkeit der Angaben sind sie für Vergleiche zwischen den einzelnen Gemeinden sowie für größere regionale Zusammenfassung besonders geeignet, wodurch sie sich auch für raumwirtschaftliche Untersuchungen sehr nützlich erweisen werden.

Hessisches
Statistisches Landesamt
gez. Dr. W. Hüfner

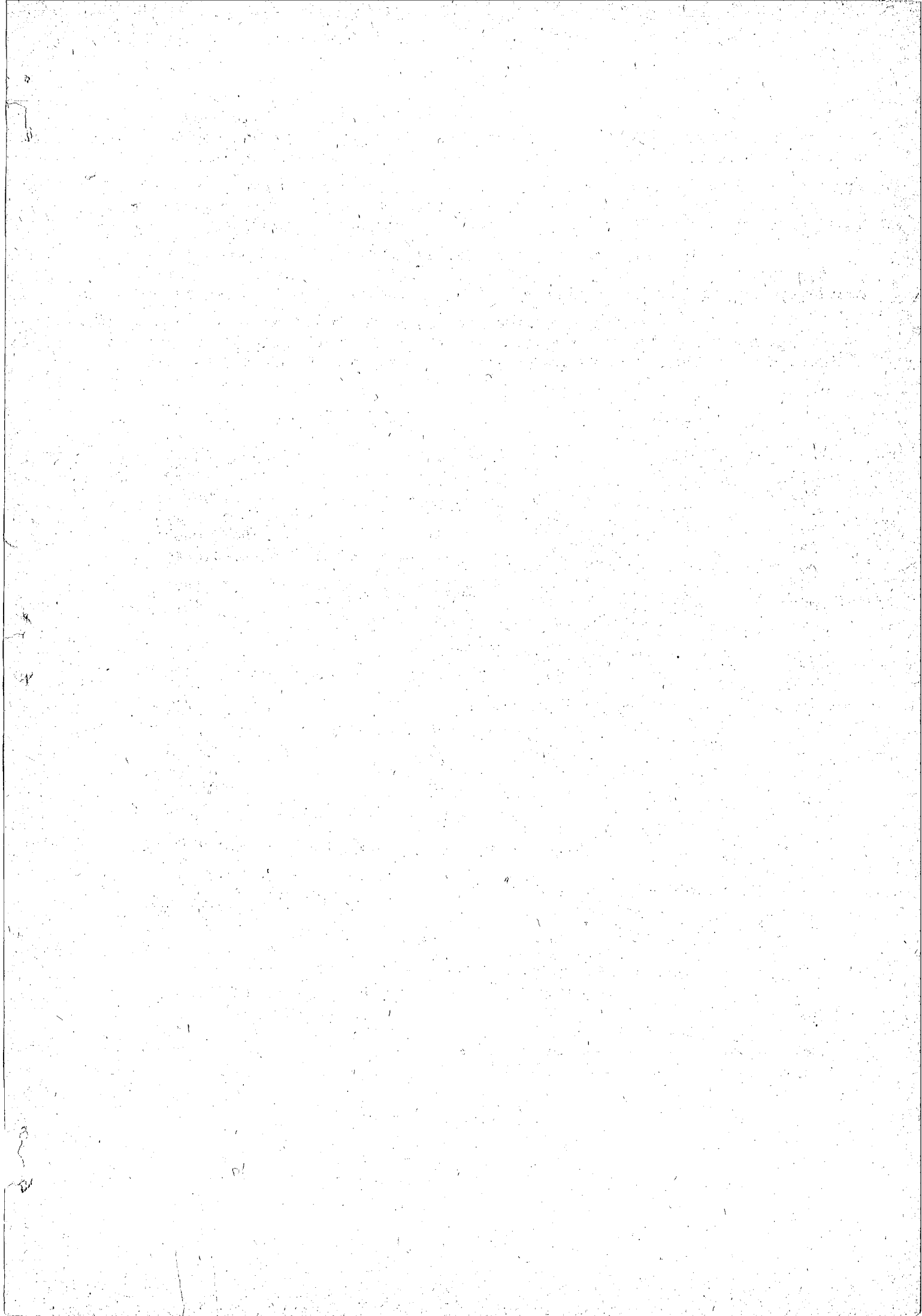

Inhaltsverzeichnis

	Seite		Seite
Land Hessen	2	Hünfeld	90
Reg. Bez. Darmstadt	2	Kassel	94
" " Kassel	4	Marburg	96
" " Wiesbaden	4	Melsungen	104
		Rotenburg	108
		Waldeck	112
		Witzenhausen	120
		Wolfhagen	124
		Ziegenhain	126
<u>Landkreise</u>			
Reg. Bez. Darmstadt			
Alsfeld	6		
Bergstrasse	12		
Büdingen	18		
Darmstadt	24		
Dieburg	26		
Erbach	30		
Friedberg	36		
Giessen	40		
Gross-Gerau	46		
Lauterbach	48		
Offenbach	52		
		<u>Landkreise</u>	
		Reg. Bez. Wiesbaden	
		Biedenkopf	132
		Dillkreis	136
		Gelnhausen	140
		Hanau	144
		Limburg	146
		Main-Taunus	150
		Oberlahn	154
		Rheingau	158
		Schlüchtern	160
		Untertaunus	164
		Usingen	170
		Wetzlar	172
<u>Landkreise</u>			
Reg. Bez. Kassel			
Eschwege	54		
Frankenberg	60		
Fritzlar-Homberg	64		
Fulda	72		
Hersfeld	80		
Hofgeismar	86		

Auf ein alphabetisches Verzeichnis der Gemeinden ist verzichtet worden, weil ein ausführliches Gemeindeverzeichnis bereits vorliegt, aus dem die Zugehörigkeit der Gemeinden zu den Kreisen entnommen werden kann.

Während der Bearbeitung ist durch Erlass des Hessischen Staatsministeriums - Der Minister des Innern - Az. IV a (1) - 3 K 02 - Tgb.-Nr. 1644/ Dr. Kr./B. v. 26.4.1949 die Schreibweise folgender Ortsnamen geändert worden :

Kappel und Kassdorf	(Landkr. Fritzlar-Homberg)	in Cappel und Cassdorf
Kalden und Karlsdorf	" Hofgeismar	" Calden und Carlsdorf
Kaldern, Kappel und Kolbe	" Marburg	" Caldern, Cappel und Colbe

Die in Frage kommenden Gemeinden sind bei den betreffenden Kreisen noch in der alten Schreibweise mit "K" aufgeführt, um eine Übereinstimmung mit dem Gemeindeverzeichnis zu erzielen.

G e m e i n d e .

Regierungs- bezirk	Flä- che in qkm.	Zahl der Haus- hal- tun- gen	Wohn- bevölkerung 1946		von der Wohnbevölkerung waren: nach dem 1.9.1939 nach Hessen Zugezogene		evan- ge- lisch		katho- lisch		Erwerbs- personen	
			insg.	weibl.	insg.	weibl.	insg.	weibl.	insg.	weibl.	insg.	weibl.
Kreis			4	5	6	7	8	9	10	11		

L a n d

Regierungsbezirk:

Darmstadt	6303,3	360917	1260135	683108	255167	129749	791838	408970	565526	216251		
Kassel	9199,7	313659	1198872	655527	298215	159830	854172	313746	562647	231700		
Wiesbaden	5614,0	454034	1536671	848855	277218	147568	886605	578824	714701	278668		

Land Hessen

	21117,0	1128610	3995678	2187490	830600	4371472	532615	1301540	1842874	726619		
--	---------	---------	---------	---------	--------	---------	--------	---------	---------	--------	--	--

R e g i e r u n g s b e z i r k

Darmstadt-Stadt	116,4	24671	76266	41712	6167	2765	58700	12806	32171	11100		
Giessen-Stadt	57,5	10987	39709	20900	7457	2851	31440	6260	18351	6087		
Offenbach-Stadt	47,2	26183	75479	41824	4017	2039	38058	26683	34220	11897		

Alsfeld	693,3	16347	62991	34864	17784	9945	46552	15142	30912	13560		
Bergstrasse	722,3	46696	160908	89366	32743	18106	64030	93168	69498	26720		
Büdingen	729,9	22804	87693	47878	21910	11986	67022	18357	42390	17712		
Darmstadt-Land	289,7	23827	78883	43333	14016	7467	63631	11847	34958	13217		
Dieburg	458,3	24170	84443	46246	14424	7691	46078	36421	38026	14266		
Erbach	593,2	17977	66053	36468	13559	7443	51106	13117	31864	13377		
Friedberg	573,0	36339	131576	71821	31395	16907	84053	43649	60333	23487		
Giessen-Land	638,5	26460	101278	56331	26811	15001	76852	22315	48189	20366		
Gross-Gerau	458,7	33521	110681	59666	20859	10778	72772	31248	47097	14929		
Lauterbach	594,4	12587	48686	27252	14089	7911	35019	12696	24532	11133		
Offenbach-Land	330,9	38343	119093	65313	16268	8725	50170	62104	52845	18359		

Reg.-Bez. Flücht-
lingslager
Ziv. Int.-Lager
Kriegsgefange-
nenlager

5	256	134	256	134	21	192	140	41
•	14871	-	12193	-	5643	2650	-	-
•	1269	-	1219	-	691	315	-	-

Regierungsbezirk:

Darmstadt	6303,3	360917	1260135	683108	255167	129749	791838	408970	565526	216251		
-----------	--------	--------	---------	--------	--------	--------	--------	--------	--------	--------	--	--

statistik 1946

von der Wohnbevölkerung waren:												
..... Jahre alt				nach der Stellung im Beruf				i. d. Wirtschaftsabteilung				
unter 6	6 bis unter 14	14 bis unter 65	65 und mehr	Selb- stän- dige	Mith. Fami- lien- ange- hö- rige	Beamte und Ange- stell- te	Ar- bei- ter	Selb- ständ. Be- rufs- lose	Land- und Forst- wirt- schaft	Indu- strie und Hand- werk	Han- del und Ver- kehr	Öfftl. Dienst und priv. Hilfs- leist.
12	13	14	15	16	17	18	19	20	21	22	23	24
H e s s e n												
107648	171629	858640	122218	186720	108080	191223	492129	281983	233783	445551	144426	154392
110032	171958	807437	109445	181117	136431	189582	438611	253131	295228	360010	142176	148327
125524	185468	1070732	154947	208024	113583	301195	585184	328685	219370	523652	229263	235701
343204	529055	2736809	386610	575861	358094	682000	1515924	863799	748381	1329213	515865	538420
D a r m s t a d t												
5982	7998	54392	7894	7818	1463	22049	26207	18729	2460	25621	14354	15102
3218	4298	28646	3547	5364	914	11287	13624	8520	1644	10857	6888	11800
5716	7788	53858	8117	8958	1222	15740	33379	15980	1478	36896	10005	11120
5262	9617	41388	6724	13129	10474	6193	20241	12954	23636	16790	4744	4867
14972	24902	106342	14692	25165	12988	21157	64798	36800	28062	61009	16951	18086
8052	13015	57815	8811	16254	13863	10397	29446	17733	28922	25203	7428	8407
6794	10632	53452	8005	10196	5594	12019	33063	18011	12206	27857	11097	9712
7351	12562	56512	8018	13438	7957	9909	35206	17933	17934	30367	9489	8720
5590	9753	43861	6849	12827	8651	7217	24843	12515	18912	23468	5392	5766
11729	17728	89271	12848	18137	10732	22305	51549	28853	25983	38740	17492	20508
9063	15088	66793	10334	16642	14090	12781	36580	21185	28743	30410	9281	11659
9708	15280	76244	9449	12366	6417	17378	51094	23426	14756	46974	13514	12011
3993	7377	32009	5307	10104	8758	5642	14863	9319	18913	12424	3891	4139
10199	15572	81919	11403	16289	4956	17108	56889	23851	10118	58785	13867	12472
19	18	202	17	33	1	41	147	34	16	150	33	23
-	1	14667	203	-	-	-	-	14871	-	-	-	-
-	-	1269	-	-	-	-	-	1269	-	-	-	-
107648	171629	858640	122218	186720	108080	191223	492129	281983	233783	445551	144426	154392

Kreis	Fläche in qkm	Zahl der Haus- hal- tun- gen	Wohn- bevölkerung 1946		von der Wohnbevölkerung waren:					
			insg.	weibl.	nach dem 1.9.1939 nach Hessen Zugezogene		evan- ge- lisch	katho- lisch	Erwerbs- personen	
					insg.	weibl.			ins- gesamt	davon weibl.
1	2	3	4	5	6	7	8	9	10	11
R e g i e r u n g s b e z i r k										
Fulda-Stadt	18,8	10309	37190	21016	8036	4479	7536	29010	15716	5953
Kassel-Stadt	105,2	39507	127568	68199	12631	5883	106266	13774	58818	18857
Marburg-Stadt	22,0	8749	37382	20649	11268	5602	29268	6248	15198	6466
Eschwege	502,1	19026	70536	38874	19809	10833	56131	12210	33343	14105
Frankenberg	725,1	13057	52938	28954	15949	8944	40772	11205	26253	12120
Fritzlar-Homburg	661,9	22545	87746	48029	23781	12736	67701	18331	40825	16332
Fulda-Land	952,3	23577	94631	51789	21300	11299	18517	75429	45287	20354
Hersfeld	499,7	17659	68314	37213	19080	10293	54860	11598	32373	12887
Hofgeismar	610,4	17476	65896	36635	19659	11101	50368	13968	29994	12555
Hünfeld	445,1	8509	37240	20413	11592	6431	11473	25347	18365	8361
Kassel-Land	315,7	19125	66550	36217	11899	6400	55980	8487	29569	10862
Marburg-Land	875,9	21741	92991	50329	25168	13089	65395	26088	47268	20847
Melsungen	389,0	13998	51980	28775	12217	6770	43221	7792	23657	9556
Rotenburg	554,8	15150	61027	33086	16565	8818	49716	10089	27782	10953
Waldeck	1088,4	22218	89553	49063	26769	14345	73678	13442	44746	19505
Witzenhausen	428,4	14731	54159	30096	14390	8022	43327	9490	24787	10363
Wolfhagen	419,3	10733	41667	23253	10902	6215	30523	10348	19996	8954
Ziegenhain	585,6	15545	60153	32919	15937	8552	48684	10456	28670	12670
Kgf.-Lager	.	4	1351	18	1263	18	756	434	-	-
R.-Bez.Kassel	9199,7	313659	1198872	655527	298215	159930	854172	313746	562647	231700
R e g i e r u n g s b e z i r k										
Frankfurt-Stadt	194,7	138447	424065	233722	39656	18920	243974	146536	199923	70178
Hanau-Stadt	19,7	7097	22067	12044	1351	697	15500	4660	9718	3042
Wiesbaden-Stadt	163,8	62631	188370	106837	26408	14014	110949	65309	83324	31422
Biedenkopf	406,8	14372	57365	31996	16840	9537	44549	11404	28569	13316
Dillkreis	514,6	21980	83600	46244	19816	11175	65470	15591	38260	16416
Gelnhausen	643,8	19091	76445	42156	17293	9660	40617	34452	37247	16210
Hanau-Land	282,4	22497	76253	41071	10911	5313	54530	18528	34892	11735
Limburg	368,7	21511	78681	43554	16874	9368	14758	63022	35726	14355
Main-Taunus	306,5	28567	92646	50870	16989	9114	38167	51725	42331	15694
Oberlahn	392,1	14798	59065	32874	16456	9399	35832	22333	27316	11723
Ober-Taunus	153,5	22658	73699	41427	13401	7270	39569	30462	32544	12473
Rheingau	271,7	15421	52681	29564	13839	7639	8676	43192	24104	9826
Schlüchtern	462,8	11661	46739	25741	12345	6950	27697	18190	22600	10015
Untertaunus	504,7	13427	52995	28961	16598	9266	33189	18576	26237	11460
Usingen	288,1	7170	26936	14755	5671	3082	18678	7718	13870	6201
Wetzlar	640,1	32697	120748	66995	28698	16149	92031	25488	58040	24602
Kgf.-Lager	.	9	4316	38	4072	26	2419	1638	-	-
R.-Bez.Wiesbaden	5614,0	454034	1536671	848855	277218	147568	886605	578824	714701	278668

von der Wohnbevölkerung waren:												
..... Jahre alt				nach der Stellung im Beruf					i. d. Wirtschaftsabteilung			
unter 6	6 bis unter 14	14 bis unter 65	65 und mehr	Selbstständige	Mith. Familienangehörige	Beamte und Angestellte	Arbeiter	Selbstständige bei Berufslosse	Land- und Forstwirtschaft	Industrie und Handwerk	Handel und Verkehr	Öffentl. Dienst und priv. Hilfsleist.
12	13	14	15	16	17	18	19	20	21	22	23	24
Kassel												
3280	4788	25882	3240	4287	540	9933	13493	8937	1022	12201	7062	7968
9892	13030	93588	11058	13260	2259	39128	48679	24242	3234	48344	27385	24363
3281	3976	27041	3084	4966	525	11321	9078	11492	784	7802	5636	11668
6662	10271	46825	6778	10880	7767	10692	26715	14482	17683	22415	7879	8077
4755	8260	34865	5058	10363	9953	5714	16157	10751	20552	12825	4043	4767
8345	12992	58318	8091	13154	10037	11453	34163	18939	24455	26097	7862	10393
9163	15607	61896	7965	17808	14693	9301	33679	19150	31502	26520	9806	7653
6001	9882	46353	6078	9144	7679	10652	26932	13907	14789	25671	6291	7656
6334	9475	43033	7054	9946	7958	8351	25102	14539	18955	18490	6878	7034
3518	5898	24283	3541	7544	6426	3903	11886	7481	14249	9269	3026	3215
6385	9834	44868	5463	6405	5555	8726	31795	14069	11117	25979	7418	7967
8468	14241	61980	8302	15979	15514	10280	33345	17873	32686	24466	8389	9577
4785	7768	34377	5050	7661	5709	7976	19349	11285	12575	15789	7046	5285
6048	9406	40582	4991	8635	7221	9538	22884	12749	15342	16611	10305	6020
8413	12828	59632	8680	17145	13646	12573	28457	17732	29947	22136	8481	11257
5321	7940	35806	5092	6895	5688	7839	21959	11778	12103	19084	5524	5670
3905	6356	27260	4146	6614	6823	4529	14464	9237	14140	10735	3691	3864
5475	9405	39506	5767	10431	8438	7673	20474	13137	20093	15576	5454	5893
1	1	1342	7	-	-	-	-	1351	-	-	-	-
110032	171958	807437	109445	181117	136430	189582	438611	253131	295228	360010	142176	148327
Wiesbaden												
28995	37104	314754	43212	47470	6848	118526	164449	86772	9834	147883	96266	83310
1765	2381	15753	2168	2820	350	5692	8803	4402	690	9349	3811	3815
14857	20260	131205	22048	22870	4099	47951	67194	46256	7881	62503	29622	42108
5175	9152	37892	5146	9835	9404	6277	21772	10077	16452	20818	4767	5251
7810	12843	55657	7290	11492	10443	11637	32663	17365	18284	30369	9783	7799
6856	11346	50804	7439	12850	10893	9460	27948	15294	21279	23394	8223	8255
6702	9900	52518	7133	9270	5317	10313	35954	15399	11227	30569	8538	10520
6823	10983	53097	7778	12558	8610	12044	28253	17216	16648	24098	12308	8411
8171	11878	63409	9188	12289	6403	14271	39741	19942	14925	34615	11043	12121
5226	8321	39452	6063	9347	8181	7836	20247	13454	15723	18188	5329	6371
6223	8370	50776	8330	10025	2439	16667	27714	16854	5558	25861	11015	14411
4485	6850	35440	5906	8384	3723	8791	20036	11747	12242	14443	6936	7313
4268	7318	30606	4547	8140	7588	5957	15267	9787	15023	12339	5252	4338
4743	7510	35366	5376	9783	8524	6611	17586	10491	17672	13754	4826	6252
2385	3864	17800	2887	5238	5093	3086	8270	5249	9339	7446	2466	2436
11040	17385	81890	10433	15653	15668	16076	49287	24064	26593	48023	9078	12990
-	-	4313	3	-	-	-	-	4316	-	-	-	-
125524	185468	1070732	154947	208024	113583	301195	585184	328685	219370	523652	229263	235701

Landkreis Alsfeld

Gemeinde	Fläche in ha	Zahl der Haus- hal- tun- gen	von der Wohnbevölkerung waren:								Lfd. Nr.
			Wohn- bevölkerung 1946	nach dem 1.9.1939		evan- ge- lisch	katho- lisch	Erwerbs- personen			
				nach Hessen				ins- gesamtweibl.	davon weibl.		
				Zugezogene							
1	2	3	4	5	6	7	8	9	10	11	12
Alsfeld, Stadt	2236	2500	8191	4598	1601	867	6774	1012	3402	1191	1
Altenburg	502	276	1030	570	195	106	925	74	476	181	2
Altenhain	317	107	425	230	78	42	358	62	247	124	3
Angenrod	321	230	838	470	273	146	581	235	314	92	4
Appenrod	604	100	429	221	109	56	316	112	245	102	5
Arnshain	1314	149	635	341	233	134	438	190	348	164	6
Atzenhain	1005	170	730	405	224	124	548	175	396	181	7
Bernsburg	716	100	459	258	128	72	344	106	220	102	8
Bernsfeld	834	132	553	298	127	70	415	125	310	155	9
Pieben	612	99	347	195	117	66	249	98	205	108	10
Billertshausen	537	81	327	181	97	55	236	87	172	82	11
Bleidenrod	581	71	327	177	85	52	249	62	189	93	12
Bobenhäusen II	925	183	659	385	173	108	517	129	362	185	13
Trauerschwend	884	229	838	457	271	158	632	195	400	160	14
Büßfeld	531	73	308	169	83	43	229	77	190	93	15
Burg-Gemünden	794	216	901	495	166	91	752	146	413	166	16
Dannenrod	563	70	324	168	95	49	233	91	178	75	17
Deckenbach	948	158	622	354	188	110	452	162	292	121	18
Ehringshausen	1508	247	895	496	316	180	623	252	420	174	19
Eifa	866	228	901	490	283	150	688	198	484	223	20
Elbenrod	1032	123	482	284	133	84	384	94	239	109	21
Elpenrod	974	136	502	273	118	65	403	94	289	132	22
Erbenhausen	737	94	393	223	125	70	279	111	211	113	23
Ermenrod	724	126	526	304	216	124	348	173	286	131	24
Eudorf	738	154	648	353	213	113	535	107	321	134	25
Eulersdorf	345	54	211	121	68	40	147	44	118	58	26
Fischbach	268	36	155	80	68	36	98	50	92	43	27
Flensungen	318	186	750	419	213	130	614	118	342	154	28
Gleimenhain	496	56	248	143	74	45	197	51	170	93	29
Gontershausen	194	65	271	143	93	51	173	85	169	74	30
Griebenau	1058	275	1034	585	289	174	811	189	395	146	31
Groß - Eichen	788	257	1005	559	291	168	792	206	512	237	32
Groß - Felda	1201	330	1240	675	326	163	1017	205	671	306	33
Haarhausen	223	57	251	129	76	32	163	88	135	58	34
Hainbach	715	98	374	220	145	90	254	116	195	91	35

von der Bevölkerung waren:													
Lfd. Nr.Jahre alt				nach der Stellung im Beruf					i. d. Wirtschaftsabteilung			
	unter 6	6 bis 14	14 bis 65	65 und mehr	Selbststän- dige	Mith. Fam. Angehörige	Beamte und Angestellte	Arbeiter	Selbstberuf- lose	Land- und Forst- wirt- schaft	Ind. und Hand- werk	Han- del und Ver- kehr	Öfftl. Dienste und priv. Hilfs- leist.
13	14	15	16	17	18	19	20	21	22	23	24	25	26
1	720	1188	5528	755	1268	175	1866	2945	1937	365	3200	1208	1481
2	94	168	657	111	137	97	102	483	211	304	354	60	101
3	30	66	281	48	117	118	11	112	67	274	61	10	13
4	76	149	529	84	126	61	83	356	212	194	312	63	57
5	39	56	289	45	117	120	22	96	74	230	81	28	16
6	59	98	406	72	129	146	35	191	134	302	147	31	21
7	58	122	479	71	203	178	66	176	107	382	169	25	47
8	43	87	281	48	135	87	15	147	75	267	83	17	17
9	38	88	361	66	116	145	34	155	103	286	94	24	46
10	27	35	244	41	82	85	26	101	53	192	84	7	11
11	28	41	229	29	70	68	16	83	90	148	47	21	21
12	29	45	209	44	67	97	6	87	70	193	45	16	3
13	43	112	421	83	184	158	54	126	137	326	117	34	45
14	84	129	549	76	178	116	70	290	184	310	235	70	39
15	19	45	206	38	97	63	26	90	32	175	79	9	13
16	86	147	575	93	159	130	50	379	183	288	302	79	49
17	31	50	210	33	83	66	9	109	57	181	59	5	22
18	49	95	406	72	174	99	32	173	144	244	201	8	25
19	73	133	607	82	175	141	79	285	215	276	229	127	48
20	67	155	569	110	233	197	58	265	148	428	248	34	43
21	25	79	321	57	104	84	40	139	115	199	117	22	29
22	35	63	336	68	143	114	36	122	87	291	77	21	26
23	34	50	258	51	101	95	25	85	87	222	58	6	20
24	35	71	363	57	113	116	36	149	112	252	93	30	39
25	54	107	429	58	137	96	57	247	111	304	147	44	42
26	16	36	140	19	56	38	8	76	33	111	39	20	8
27	15	18	110	12	29	28	12	57	29	74	36	11	5
28	62	119	497	72	110	111	103	257	169	167	248	103	63
29	15	25	180	28	47	87	11	59	44	162	10	5	27
30	17	28	201	25	62	60	15	104	30	128	84	16	13
31	112	178	646	98	191	109	98	330	306	257	298	87	86
32	80	145	672	108	202	247	85	262	209	414	262	57	63
33	102	166	817	155	284	233	97	417	209	497	353	79	102
34	12	51	161	27	64	62	15	69	41	147	37	11	15
35	27	54	239	54	91	85	20	76	102	190	54	8	20

Landkreis: Alsfeld

Gemeinde	Flä- che in ha	Zahl der Haus- hal- tungen	Wohn- bevölkerung 1946		von der Wohnbevölkerung waren:						Lfd. Nr.
					nach dem 1.9.1939 nach Hessen- zugezogene	evan- ge- lisch	katho- lisch	Erwerbs- personen			
								insge- samt	davon weibl.		
			insg.	weibl.	insg.	weibl.					
1	2	3	4	5	6	7	8	9	10	11	12
Heidelberg	825	113	482	269	176	94	346	128	250	123	36
Heimertshausen	1040	136	545	288	212	111	335	203	291	134	37
Helpershain	843	156	621	350	171	97	453	159	333	176	38
Hergersdorf	439	63	242	136	65	35	192	46	150	73	39
Höckersdorf	278	90	357	190	90	56	282	67	219	105	40
Höingen	93	40	144	79	44	25	112	32	67	31	41
Homburg, Stadt	1527	658	2305	1270	631	365	1701	434	912	310	42
Hopfgarten	962	126	526	279	160	91	388	135	257	109	43
Ilsdorf	297	77	311	174	116	71	219	92	155	76	44
Kestrich	489	97	381	208	119	59	285	92	190	91	45
Kirtorf	1106	303	1169	634	318	174	940	220	575	254	46
Köddingen	911	165	650	356	186	102	490	157	341	162	47
Lehnheim	524	121	501	266	137	78	395	95	247	109	48
Lehrbach	1356	122	540	280	204	99	368	164	217	69	49
Leusel	714	238	879	474	205	105	691	181	431	179	50
Liederbach	725	115	502	260	98	42	440	53	247	102	51
Maulbach	1293	151	631	343	214	113	454	160	367	159	52
Merlau	696	249	999	546	241	132	766	218	460	184	53
Münch-Leusel	199	35	145	81	50	26	111	28	59	24	54
Nieder-Breidenbach	342	73	269	161	102	66	179	86	137	63	55
Nieder-Gemünden	780	242	917	506	306	168	634	269	411	161	56
Nieder-Ofleiden	549	233	860	472	212	125	667	167	334	97	57
Nieder-Ohmen	1652	482	1874	1013	385	204	1521	325	899	369	58
Ober-Breidenbach	892	153	632	352	193	112	490	130	383	202	59
Ober-Gleen	1316	179	783	428	229	122	601	163	448	227	60
Ober-Ofleiden	333	132	551	302	154	80	440	107	261	111	61
Ober-Ohmen	958	258	953	545	273	158	702	212	481	220	62
Ober-Seibertenrod	483	93	392	218	142	92	265	126	240	122	63
Ober - Sorg	386	46	191	109	59	33	139	48	103	49	64
Olmes	454	134	565	312	165	93	21	544	260	119	65
Otterbach	376	41	170	88	52	29	123	44	92	44	66
Rainrod	824	158	631	352	170	96	485	136	345	174	67
Reibertenrod	346	54	222	119	95	49	154	63	124	54	68
Reimenrod	442	47	195	111	69	41	134	56	102	50	69
Renzendorf	115	53	217	107	64	29	157	59	88	32	70

von der Wohnbevölkerung waren:													
Lfd. Nr Jahre alt				nach der Stellung im Beruf					i.d. Wirtschaftsabteilung			
	unter 6	6 bis unter 14	14 bis unter 65	65 und mehr	Selb- stän- dige	Mith. Fam. Ange- hö- rige	Be- amte und Ange- stell- te	Ar- bei- ter	Selbst Berufs- lose	Land- und Forst- wirt- schaft	In- du- strie und Hand- werk	Han- del und Ver- kehr	Öfftl. Dienst- und priv. Hilfs- leistg.
13	14	15	16	17	18	19	20	21	22	23	24	25	26
36	39	81	312	50	117	89	25	163	88	234	116	17	27
37	48	84	363	50	131	116	31	151	116	316	67	25	21
38	55	103	385	78	161	180	21	139	120	377	94	14	16
39	10	32	176	24	44	48	15	95	40	118	62	16	6
40	17	51	241	48	111	92	31	86	37	197	92	10	21
41	14	25	83	22	29	23	12	47	33	67	37	3	4
42	238	344	1515	208	498	142	357	751	557	370	827	277	274
43	34	96	343	53	57	85	42	233	109	201	143	35	38
44	23	46	190	52	60	83	24	62	82	143	57	4	25
45	38	66	243	34	100	66	30	107	78	186	70	19	28
46	95	196	750	128	258	224	106	337	244	495	233	79	118
47	41	110	409	90	161	135	40	184	130	320	152	17	31
48	45	80	320	56	110	110	28	138	115	239	98	40	9
49	45	89	355	51	113	49	29	231	118	270	103	25	24
50	80	129	581	89	125	132	73	373	176	270	336	59	38
51	38	80	343	41	83	88	43	186	102	214	130	22	34
52	48	82	440	61	142	147	42	213	87	349	105	49	41
53	92	150	644	113	174	125	127	361	212	260	344	79	104
54	11	25	86	23	34	13	9	38	51	55	31	6	2
55	19	35	179	36	51	43	31	71	73	121	38	17	20
56	83	153	582	99	182	132	78	334	191	298	229	125	74
57	75	142	569	74	228	68	65	328	171	205	376	58	50
58	149	287	1233	205	332	269	243	676	354	531	674	157	158
59	46	96	421	69	170	135	21	219	87	363	132	26	24
60	67	115	506	95	232	201	26	204	120	447	149	32	35
61	55	80	363	53	110	64	25	259	93	182	186	53	37
62	62	130	634	127	179	212	85	242	235	357	240	59	62
63	44	50	255	43	117	116	17	101	41	239	89	8	15
64	10	27	129	25	41	36	13	73	28	111	33	14	5
65	47	117	332	69	113	97	39	193	123	258	118	34	32
66	10	32	111	17	46	31	15	49	29	98	25	6	12
67	52	88	428	63	127	116	30	233	125	284	167	37	18
68	18	27	144	33	46	37	7	81	51	111	44	6	10
69	16	25	128	26	34	39	10	54	58	100	32	3	2
70	22	45	131	19	54	33	35	58	37	74	59	24	23

Landkreis: Alsfeld

Gemeinde	Flä- che in ha	Zahl der Haus- haltun- gen	Wohn- bevölkerung 1946		von der Wohnbevölkerung waren:						Lfd. Nr.
					nach dem 1.9.1939 nach Hessen Zugezogene		evan- ge- lisch	katho- lisch	Erwerbs- personen		
									ins- gesamt	davon weibl.	
			insg.	weibl.	insg.	weibl.					
1	2	3	4	5	6	7	8	9	10	11	12
Romrod	1355	314	1241	677	342	184	948	264	552	220	71
Rülfenrod	351	52	191	114	61	34	151	40	81	32	72
Rühlkirchen	689	185	760	437	232	133	29	726	395	202	73
Ruppertenrod	916	248	992	573	323	197	717	256	560	269	74
Schadenbach	525	74	342	191	156	87	213	129	165	72	75
Schmitten	25	9	29	14	1	1	28	1	16	6	76
Schwabenrod	387	95	360	188	120	63	249	104	180	76	77
Schwarz	1665	248	951	544	292	171	695	252	448	200	78
Seibelsdorf	504	89	366	210	135	86	29	336	170	84	79
Sellnrod	590	223	824	472	204	130	650	171	431	214	80
Sterndorf	819	275	1022	565	247	139	838	180	497	222	81
Strebendorf	610	115	428	236	173	96	261	160	214	99	82
Stumpertenrod	784	164	657	354	190	101	503	150	372	179	83
Teinhausen	986	112	446	257	137	76	331	112	210	95	84
Ter-Seibertenrod	583	107	462	253	155	88	330	131	257	126	85
Ter - Sorg	123	30	132	68	43	23	105	21	70	32	86
Vadenrod	888	138	630	363	234	147	431	195	335	159	87
Vöckenrod	290	92	416	237	142	83	16	396	207	106	88
Vahlen	1359	154	666	372	228	137	463	203	339	169	89
Vallersdorf	429	71	294	168	97	56	212	74	184	92	90
Vettsaasen	221	66	273	148	65	37	227	44	164	86	91
Vindhausen	1114	145	584	318	195	103	393	187	311	154	92
Vornfeld	437	109	436	243	136	72	296	134	258	132	93
Zeilbach	363	58	243	137	84	46	162	77	145	78	94
Zell	2244	275	1065	578	395	219	741	281	570	243	95

Landkreis: Alsfeld

Lfd. Nr.	von der Wohnbevölkerung waren :												
 Jahre alt				nach der Stellung im Beruf					i. d. Wirtschaftsabteilung			
	unter 6	6 bis unter 14	14 bis unter 65	65 und mehr	Selb- stän- dige	Mith. Famil. Ange- hö- rige	Be- amte und Ange- stell- te	Ar- bei- ter	Selbst- Berufs- lose	Land- und Forst- wirt- schaft	In- du- strie und Hand- werk	Han- del und Ver- kehr	Öfftl. Dienst und priv. Hilfs- leistg.
13	14	15	16	17	18	19	20	21	22	23	24	25	26
71	116	207	788	130	241	171	109	473	247	428	347	117	102
72	12	31	127	21	29	15	11	91	45	70	31	10	35
73	61	130	493	76	206	177	65	169	143	344	187	34	52
74	73	120	669	130	233	246	68	270	175	461	235	68	53
75	30	54	223	35	71	53	9	127	82	167	74	6	13
76	4	3	16	6	13	9	-	5	2	20	4	2	1
77	25	48	247	40	108	41	21	124	66	161	97	11	25
78	88	139	639	85	173	145	83	325	225	374	231	79	42
79	37	66	222	41	97	66	45	91	67	169	84	21	25
80	65	118	548	93	197	176	38	241	172	334	232	41	45
81	83	151	683	105	209	175	105	328	205	417	274	67	59
82	33	61	281	53	95	76	22	140	95	217	75	19	22
83	36	105	432	84	205	181	32	111	128	384	84	26	35
84	41	68	283	54	97	83	33	135	98	187	93	28	40
85	36	79	297	50	154	125	29	82	72	294	60	16	20
86	19	17	80	16	18	33	2	58	21	66	36	5	4
87	64	85	411	70	126	119	98	166	121	285	139	33	52
88	29	85	265	37	161	69	25	107	54	211	105	31	15
89	55	99	422	90	193	150	33	139	151	357	107	21	30
90	25	37	207	25	75	74	18	93	34	154	54	40	12
91	22	39	181	31	67	71	29	74	32	142	54	29	16
92	43	96	378	67	134	139	32	139	140	356	58	11	19
93	39	70	286	41	139	132	33	104	28	258	113	22	15
94	21	26	166	30	59	60	5	67	52	151	23	7	10
95	85	156	724	100	235	173	74	413	170	419	298	114	64

Landkreis: Bergstrasse

Gemeinde	Fläche in ha	Zahl der Haus- hal- tun- gen	von der Wohnbevölkerung waren								Lfd. Nr.
			Wohn- bevölkerung 1946	nach dem 1.9.1939 nach Hessen Zugezogene		evan- ge- lisch	Katho- lisch	Erwerbs- personen			
				insg.	weibl.			ins- gesamt	davon weibl.		
1	2	3	4	5	6	7	8	9	10	11	12
Affolterbach	825	262	887	503	283	167	648	206	415	166	1
Albersbach	127	34	156	87	33	20	120	33	95	44	2
Aschbach	471	188	704	381	134	71	105	593	278	90	3
Bedenkirchen	495	153	556	308	138	77	443	107	283	130	4
Bensheim, Stadt	3691	6095	20207	11453	3734	2087	9966	9475	8359	3155	5
Biblis	2261	1370	4571	2484	953	527	502	4046	1943	654	6
Birkenau	763	1193	3845	2121	913	492	2247	1422	1539	480	7
Bobstadt	447	333	1101	616	299	170	300	796	471	169	8
Bonsweier	326	167	669	363	189	102	510	144	329	136	9
Brombach	177	18	94	47	25	14	3	89	43	17	10
Bursstadt	2447	3003	9647	5255	1273	674	1026	8492	3723	1083	11
Darsberg	244	88	361	195	86	47	251	85	175	66	12
Einhausen	2282	773	2769	1584	393	219	758	1993	1302	582	13
Ellenbach	393	120	476	262	121	69	374	89	264	122	14
Elmshausen	514	386	1262	708	303	171	980	263	544	212	15
Erbach	190	77	326	186	44	25	11	315	169	79	16
Erlenbach	94	82	317	172	111	66	217	98	141	56	17
Eulsbach	80	20	93	49	17	9	86	7	50	21	18
Fahrenbach	364	112	427	230	94	53	62	360	205	94	19
Fehlheim	269	302	1053	574	185	100	49	994	407	136	20
Fürth	1212	809	2880	1612	669	374	724	2094	1198	434	21
Gadern	313	72	296	167	84	55	29	267	153	75	22
Gadernheim	455	359	1240	693	239	139	964	229	545	215	23
Glatzbach	231	41	196	103	50	26	137	54	110	53	24
Gornheim	224	202	677	378	171	90	74	597	271	90	25
Gras-Ellenbach	615	153	520	289	158	76	390	112	266	125	26
Hein	485	37	158	84	54	32	109	47	92	45	27
Hronau	769	215	727	416	211	124	528	159	358	172	28
Hoss-Rohrheim	2233	846	2830	1543	687	391	2198	601	1345	557	29
Hambach (Unter- u. Ober-)	602	407	1606	875	372	194	333	1218	692	322	30
Hammelbach	746	272	992	554	319	166	689	276	442	201	31
Hartenrod	152	49	197	111	71	41	25	171	90	38	32
Höppenheim, Stadt	3086	3421	11628	6520	2331	1310	2682	8513	4764	1809	33
Hirschhorn/Neckar, Stadt	2439	868	3065	1713	860	483	750	2270	1215	407	34
Hochstädten	388	106	388	209	88	49	292	90	191	82	35

Landkreis: Bergstrasse

von der Wohnbevölkerung waren :													
Lfd. Nr. Jahre alt				nach der Stellung im Beruf					i. d. Wirtschaftsabteilung			
	unter 6	6 bis unter 14	14 bis unter 65	65 und mehr	Selb- stän- dige	Mith. Fam.. Ange- höri- ge	Be- amte und Ange- stell- te	Ar- bei- ter	Selbst- Berufs- lose	Land- und Forst- wirt- schaft	In- du- strie und Hand- werk	Han- del und Ver- kehr	Öfftl. Dienst und priv. Hilfs- leist.
13	14	15	16	17	18	19	20	21	22	23	24	25	26
1	70	130	590	97	210	114	97	293	173	202	350	88	74
2	16	16	106	18	41	54	6	28	27	100	23	1	5
3	64	130	468	42	78	46	51	356	173	100	364	30	37
4	44	107	351	54	142	106	29	168	111	224	168	17	36
5	2057	2733	13319	2098	3010	805	4168	7145	5079	1743	6645	2696	4044
6	398	689	3086	398	810	390	600	1754	1017	797	1649	632	476
7	367	583	2577	318	575	154	532	1725	859	332	1811	442	401
8	120	160	740	81	140	97	104	504	256	201	450	118	76
9	50	124	432	63	130	125	35	269	110	223	269	32	35
10	8	15	57	14	31	24	6	18	15	51	18	2	8
11	911	1504	6498	734	1155	371	899	4885	2337	1100	4479	886	845
12	42	48	250	21	50	51	39	162	59	116	118	32	36
13	290	457	1765	257	460	337	201	1184	587	769	994	266	153
14	41	52	320	63	102	91	36	159	88	210	143	20	15
15	129	185	831	117	194	107	118	521	322	234	523	90	93
16	26	61	223	16	80	61	22	111	52	131	95	32	16
17	30	60	199	28	56	33	23	129	76	96	111	19	15
18	9	13	59	12	17	25	4	36	11	45	32	2	3
19	50	63	270	44	104	72	29	144	78	155	144	27	23
20	107	171	692	83	153	87	86	451	276	241	373	69	94
21	274	427	1911	268	561	180	526	1007	606	398	1142	316	418
22	22	56	190	28	80	70	22	58	66	160	46	13	11
23	99	209	798	134	237	118	107	491	287	264	497	91	101
24	14	23	133	26	24	58	8	60	46	75	51	12	12
25	63	124	444	46	76	29	66	342	164	56	376	31	50
26	39	81	338	62	127	100	50	139	104	208	132	44	32
27	13	21	105	19	42	36	8	54	18	108	20	6	6
28	55	125	461	86	172	129	44	207	175	309	167	30	46
29	243	455	1865	267	534	436	295	988	577	923	744	419	167
30	152	353	958	143	291	192	156	511	456	411	450	120	169
31	92	168	613	119	285	137	77	273	220	317	270	92	93
32	19	36	121	21	37	42	16	61	41	85	59	6	6
33	964	1617	7733	1314	1575	445	2348	4250	3010	975	3976	1398	2269
34	299	453	2023	290	434	115	496	1312	708	260	1371	420	306
35	35	60	249	44	77	71	36	123	81	148	99	21	39

Landkreis: Bergstrasse

Gemeinde	Flä- che in ha	Zahl der Haus- hal- tun- gen	Wohn- bevölkerung 1946		von der Wohnbevölkerung waren:						Lfd. Nr.
			insg.	weibl.	nach dem 1.9.1939 nach Hessen Zugezogen		evan- ge- lisch	katho- lisch	Erwerbs- personen		
					insg.	weibl.			ins- gesamt	davon weibl.	
1	2	3	4	5	6	7	8	9	10	11	12
Hofheim	1240	1090	3629	1947	778	412	2144	1423	1558	518	36
Hornbach	250	85	317	179	106	57	224	92	152	63	37
Igelsbach	100	13	48	25	36	20	10	38	25	10	38
Kallstadt	109	15	64	35	21	15	26	35	22	7	39
Kirschhausen	508	271	999	612	302	197	80	915	424	188	40
Knoden	194	27	143	74	43	19	107	35	75	36	41
Kocherbach	281	64	245	148	60	38	32	212	133	68	42
Kolmbach	238	79	301	169	60	37	147	153	157	77	43
Kreidach	302	100	383	227	128	75	276	103	194	89	44
Krückelbach	148	36	144	73	20	10	15	129	74	32	45
Krumbach	502	183	680	379	164	94	90	584	296	123	46
Lampertheim	4845	4508	14384	7889	1287	631	8392	5663	5992	2120	47
Langenthal	635	116	431	251	180	109	273	154	197	83	48
Langwaden	140	60	266	148	63	41	187	72	115	48	49
Landenau	329	79	338	182	89	48	250	88	184	94	50
Leuten-Weschnitz	158	60	255	143	55	35	178	77	131	63	51
Leutern	164	116	438	261	137	86	315	117	204	93	52
Lindenfels	333	549	2001	1150	453	250	1354	553	803	343	53
Linnenbach	179	46	193	109	78	47	124	59	101	45	54
Litzelbach	197	33	140	77	48	29	22	113	66	31	55
Löhrbach	473	150	664	389	183	130	28	634	315	129	56
Lörzenbach	313	114	397	225	85	51	141	219	181	80	57
Lorsch	3905	2335	7763	4356	1240	655	982	6671	3405	1344	58
Mackenheim	268	28	128	70	43	22	29	87	58	26	59
Mit-Lechtern	194	84	339	191	69	41	234	96	167	74	60
Mittershausen	245	72	303	168	90	53	195	105	178	83	61
Mörtenbach	1182	641	2300	1286	737	422	428	1832	986	386	62
Neckarhausen	69	69	308	176	87	105	156	146	142	58	63
Neckar-Steinach, Stadt	1088	782	2618	1450	761	423	1836	708	1009	326	64
Nieder-Liebersbach	440	288	1029	566	261	146	334	682	503	206	65
Nordheim	1631	334	1230	664	369	192	886	314	624	270	66
Ober-Abtsteinach	324	203	797	433	205	110	28	768	350	151	67
Ober-Landenbach	221	105	378	201	83	48	132	241	206	93	68
Ober-Liebersbach	198	22	84	42	38	17	27	57	51	22	69
Ober-Mumbach	265	112	426	228	89	44	277	147	218	100	70

Landkreis: Bergstrasse

Lfd. Nr.	von der Wohnbevölkerung waren :												
 Jahre alt				nach der Stellung im Beruf					i.d. Wirtschaftsabteilung			
	unter 6	6 bis unter 14	14 bis unter 65	65 und mehr	Selb- stän- dige	Mith. Fam.- Ange- hörige	Be- amte und Ange- stellte	Ar- bei- ter	Selbst- Berufs- lose	Land- und Forst- wirt- schaft	In- du- strie und Hand- werk	Han- del und Ver- kehr	Öfftl. Dienst und priv. Hilfs- leistg.
13	14	15	16	17	18	19	20	21	22	23	24	25	26
36	356	521	2446	306	471	263	541	1587	767	645	1183	746	288
37	25	46	209	37	51	35	17	153	61	93	118	17	28
38	8	4	30	6	9	6	12	15	6	20	14	7	1
39	4	8	46	6	17	13	4	22	8	36	12	3	5
40	78	163	619	139	157	122	83	349	288	243	343	58	67
41	13	24	88	18	33	42	7	31	30	87	12	3	11
42	21	28	167	29	49	55	22	62	57	101	56	14	17
43	22	42	189	48	65	71	30	77	58	122	75	12	34
44	26	60	258	39	58	65	23	156	81	101	168	20	13
45	13	25	97	9	41	29	10	43	21	69	35	15	4
46	61	137	426	56	137	100	85	198	160	186	221	36	77
47	1315	2327	9744	998	1792	865	1626	6645	3456	1997	6124	1311	1496
48	42	65	273	51	94	61	30	156	90	136	161	19	25
49	32	56	146	32	38	50	22	108	48	110	77	23	8
50	24	45	224	45	63	86	8	107	74	162	73	9	20
51	20	48	164	23	58	57	21	70	49	130	46	2	28
52	36	67	285	50	68	51	34	176	109	93	198	13	25
53	236	288	1222	255	383	119	291	615	593	223	575	243	367
54	17	31	127	18	47	42	21	52	31	100	33	14	15
55	13	22	90	15	39	24	6	45	26	57	41	1	15
56	49	125	429	61	101	86	58	275	144	182	240	35	63
57	33	60	254	50	60	47	51	157	82	101	135	37	42
58	713	1328	5118	604	1115	398	1015	3636	1599	892	3552	958	762
59	11	23	81	13	41	21	6	33	27	72	21	1	7
60	22	48	228	41	78	53	18	120	70	128	103	21	17
61	19	39	210	35	70	67	20	97	49	144	80	12	18
62	242	379	1495	193	474	188	299	856	492	459	923	213	222
63	28	46	187	47	77	38	34	94	65	80	91	50	22
64	248	404	1704	262	471	59	397	1098	593	105	1061	564	295
65	90	167	684	88	207	153	85	384	200	264	440	69	56
66	111	190	829	100	204	202	85	463	276	469	318	103	64
67	77	138	506	76	161	100	72	291	173	234	288	32	70
68	34	52	253	39	72	75	28	152	51	135	150	13	29
69	7	13	56	8	26	18	5	27	8	59	13	4	-
70	39	65	293	29	50	88	33	164	91	162	134	11	28

Landkreis: Bergstrasse

Gemeinde	Flä- che in ha	Zahl der Haus- hal- tun- gen	Wohn- bevölkerung 1946		von der Wohnbevölkerung waren:				Erwerbs- personen		Lfd. Nr.	
			insg.	weibl.	nach dem 1.9.1939 nach Hessen Zugezogene	evan- ge- lisch	katho- lisch	insgesamt				
								insg.	weibl.	insgesamt		davon weibl.
1	2	3	4	5	6	7	8	9	10	11	12	
Ober-Scharbach	202	67	263	152	89	52	99	156	117	53	71	
Ober-Schönmattenwag	698	132	445	256	144	77	361	70	198	93	72	
Raidelbach	202	30	130	70	48	25	84	44	70	32	73	
Reichenbach	887	749	2481	1380	477	271	1999	446	1058	413	74	
Reisen	334	175	631	349	193	106	454	161	347	154	75	
Riedrode	323	41	227	116	67	37	156	59	141	72	76	
Rimbach	1068	829	2998	1647	744	395	2347	603	1386	560	77	
Rodau	215	84	336	168	101	44	267	54	179	77	78	
Rohrbach	66	6	35	17	9	5	30	5	23	11	79	
Schannenbach	95	40	152	89	59	35	97	50	70	30	80	
Schlierbach	201	106	383	230	82	51	322	55	175	89	81	
Schwanheim	474	208	785	414	206	107	602	162	369	144	82	
Seidenbach	135	19	80	42	28	15	45	35	43	21	83	
Seidenbuch	162	56	224	119	40	21	134	49	112	48	84	
Siedelsbrunn	301	169	588	332	180	113	398	184	251	91	85	
Sonderbach	230	84	337	193	70	46	13	323	169	80	86	
Staffel	112	14	60	32	27	15	37	22	33	13	87	
Steinbach	97	37	177	94	44	26	28	149	90	43	88	
Trösel	528	232	896	514	129	69	32	852	370	135	89	
Unter-Abtsteinach	584	147	587	334	149	91	29	556	294	134	90	
Unter-Flockenbach	294	278	953	526	188	106	64	876	389	155	91	
Unter-Scharbach	248	68	290	166	87	50	154	119	130	59	92	
Unter-Schönmattenwag	2141	328	1156	640	324	183	136	1011	539	232	93	
Wernheim, Stadt	4842	4306	14127	7775	1804	951	1469	12434	5894	2053	94	
Wockelsbach	184	33	122	68	31	16	105	17	66	30	95	
Wahlen	279	157	592	329	161	98	313	259	250	98	96	
Wald-Erlénbach	170	72	281	150	77	41	27	250	123	51	97	
Wald-Michelbach	1952	782	2719	1515	597	346	1380	1279	1196	486	98	
Wattenheim	426	141	560	303	150	81	30	529	302	142	99	
Weiher	513	258	924	513	265	142	130	789	423	174	100	
Weschnitz	235	58	206	117	58	33	44	161	102	53	101	
Winkel	221	32	149	70	29	15	116	28	85	33	102	
Winterkasten	636	173	878	500	239	142	648	223	477	235	103	
Zotzenbach	768	310	1218	656	337	183	930	262	655	295	104	
Zwingenberg	325	972	3148	1754	598	335	2381	622	1350	523	105	

Landkreis: Bergstrasse

Lfd. Nr.	von der Wohnbevölkerung waren:												
 Jahre alt				nach der Stellung im Beruf					i.d. Wirtschaftsabteilung			
	unter 6	6 bis unter 14	14 bis unter 65	65 und mehr	Selb- stän- dige	Mith. Fam.- Ange- höri- ge	Be- amte und Ange- stellte	Ar- bei- ter	Selbst- Berufs- lose	Land- und Forst- wirt- schaft	In- du- strie und Hand- werk	Han- del und Ver- kehr	Öfftl. Dienst und priv. Hilfs- leistg.
13	14	15	16	17	18	19	20	21	22	23	24	25	26
71	26	54	161	22	74	37	25	71	56	102	75	11	19
72	49	74	279	43	81	65	40	150	109	121	140	24	51
73	11	20	84	15	26	42	9	39	14	85	21	2	8
74	207	369	1642	263	363	208	235	1059	616	417	1061	171	216
75	51	83	440	57	117	94	63	245	112	188	230	44	57
76	16	44	156	11	87	62	3	57	18	186	10	2	11
77	267	482	1988	261	617	355	308	1119	599	644	1172	288	295
78	38	55	215	28	65	69	15	146	41	169	71	36	19
79	2	6	25	2	8	11	6	8	2	27	2	-	4
80	11	19	90	32	36	27	16	24	49	55	35	2	11
81	37	49	248	49	80	58	38	99	108	115	103	20	37
82	73	122	509	81	188	114	60	275	148	313	188	65	71
83	5	14	53	8	23	19	1	16	21	45	11	2	1
84	21	35	145	23	14	35	35	98	42	73	86	7	16
85	49	81	392	66	124	62	24	232	146	147	226	34	35
86	29	56	222	30	87	62	16	115	57	129	120	12	19
87	3	9	37	11	15	13	3	24	5	34	19	-	2
88	14	27	119	17	49	38	7	50	33	66	46	6	26
89	95	158	577	66	122	83	66	455	170	168	466	35	57
90	42	109	381	55	96	115	22	230	124	210	220	14	19
91	89	182	610	72	101	83	96	451	222	121	464	70	76
92	25	50	186	29	51	55	19	93	72	113	87	7	11
93	96	199	745	116	277	151	88	371	269	322	371	96	98
94	1341	2314	9522	950	2077	644	1777	6540	3089	1362	6740	1493	1443
95	8	16	87	11	26	29	9	34	24	66	20	5	7
96	65	95	377	55	105	75	75	197	140	115	267	41	29
97	26	63	169	23	57	47	19	102	56	77	114	23	11
98	251	399	1766	303	414	286	364	1018	637	527	992	259	304
99	47	91	369	53	149	131	34	153	93	271	105	73	18
100	76	159	603	86	166	111	75	400	172	221	426	64	41
101	14	33	126	33	57	40	17	52	40	87	57	16	6
102	17	19	101	12	26	35	8	65	15	68	46	12	8
103	67	139	572	100	172	145	101	322	138	333	235	25	147
104	105	162	825	126	235	247	90	432	214	448	424	62	70
105	316	451	2072	309	456	219	613	1165	695	461	895	626	473

Landkreis: Bergstrasse
Büdingen

Gemeinde	Flä- che in ha	Zahl der Haus- hal- tun- gen	Wohn- bevölkerung 1946		von der Wohnbevölkerung waren:						Lfd. Nr.	
					nach dem 1.9.1939 nach Hessen Zugezogene		evan- ge- lisch	katho- lisch	Erwerbs- personen			
									ins- gesamt	davon weibl.		
1	2	3	insg.	weibl.	insg.	weibl.	8	9	10	11	12	
Kreisflüchtlingslager Bensheim-Auerbach	1	1	677	366	677	366	28	647	357	150	-	
Landkreis: Büdingen												
Altenstadt	1312	564	2065	1131	463	244	1456	563	856	284	1	
Alt-Wiedermus	471	105	459	227	107	53	353	93	266	113	2	
Aulen-Diebach	588	153	598	324	144	71	481	101	294	116	3	
Beilmuth	252	45	187	102	50	28	132	51	108	49	4	
Bergheim	471	158	646	351	156	85	499	135	306	115	5	
Berstadt	993	367	1446	794	412	245	1071	361	790	365	6	
Betzenrod	942	129	469	266	136	73	372	95	270	139	7	
Bindsachsen	941	140	677	352	163	83	524	139	350	156	8	
Bingenheim	896	223	1003	462	341	121	745	216	451	180	9	
Bissas	450	95	355	196	85	45	284	62	151	53	10	
Bleichenbach	708	330	1317	699	351	184	982	298	593	231	11	
Blofeld	525	97	341	171	101	51	254	80	191	79	12	
Bobenhausen I	498	117	452	268	131	78	318	127	201	92	13	
Bös-Gesäss	139	27	136	73	32	19	108	27	72	35	14	
Borsdorf	1104	190	730	417	205	111	501	177	368	172	15	
Breungeshain	1309	95	409	211	98	45	332	70	251	127	16	
Büches	222	80	375	200	121	69	275	97	183	77	17	
Büdingen, Stadt	4440	1731	6005	3319	1288	679	4855	859	2457	915	18	
Burg-Bracht	405	63	288	161	103	66	174	105	152	74	19	
Burkhardt	1226	150	608	380	183	100	515	161	389	188	20	
Busenborn	451	68	279	157	62	35	229	48	180	98	21	
Calbach	305	106	415	226	91	52	304	93	209	82	22	
Dauernheim	1169	289	1206	676	388	212	863	323	644	312	23	
Diebach a. Haag	426	98	389	213	97	58	290	98	223	104	24	
Dudenrod	407	52	175	97	54	29	120	44	75	34	25	

Landkreis: Bergstrasse
Büdingen

von der Wohnbevölkerung waren:													
Lfd. Nr. Jahre alt				nach der Stellung im Beruf					i.d. Wirtschaftsabteilung			
	unter 6	6 bis unter 14	14 bis unter 65	65 und mehr	Selb- stän- dige	Mith. Fam.- Ange- hörige	Be- amte und Ange- stellte	Ar- bei- ter	Selbst- Berufs- lose	Land- und Forst- wirt- schaft	In- du- strie und Hand- werk	Han- del und Ver- kehr	Öfftl. Dienst und priv. Hilfs- leistg.
13	14	15	16	17	18	19	20	21	22	23	24	25	26
	49	93	470	65	154	-	67	363	93	254	225	69	36
1	233	288	1349	195	373	120	278	858	436	420	747	209	253
2	36	66	311	46	104	110	42	154	49	252	106	23	29
3	56	96	377	69	94	103	46	229	126	246	144	34	48
4	22	14	128	23	38	57	7	52	33	99	45	5	5
5	59	102	433	52	159	113	52	209	113	213	231	50	39
6	115	200	962	169	299	265	127	497	258	538	421	104	125
7	35	71	307	56	146	139	22	85	77	249	96	8	39
8	66	103	428	80	166	191	22	176	112	412	97	23	33
9	82	117	688	116	191	160	58	313	281	304	230	63	125
10	33	52	238	32	74	34	22	138	87	86	121	29	32
11	138	209	862	108	278	176	182	407	274	376	382	158	127
12	30	32	239	40	63	75	32	115	56	153	78	25	29
13	37	90	281	44	101	65	35	156	95	165	146	26	20
14	16	31	80	9	35	46	4	32	19	87	24	1	5
15	80	116	467	67	130	136	60	253	151	271	247	36	25
16	24	66	261	58	140	137	15	72	45	260	72	11	21
17	38	56	261	20	58	48	46	154	69	161	71	39	35
18	624	829	4019	533	929	197	1550	1784	1545	527	1513	874	1546
19	30	52	178	28	77	86	19	65	41	191	42	9	5
20	46	120	460	62	205	186	45	149	103	371	159	33	22
21	15	45	183	36	82	107	14	55	21	202	37	10	9
22	27	68	275	45	86	63	22	156	88	166	118	15	28
23	97	186	791	132	262	257	89	377	221	601	241	71	72
24	37	56	241	55	104	90	15	138	42	218	83	9	37
25	17	29	104	25	27	33	21	40	54	68	31	5	17

Landkreis: Büdingen

Gemeinde	Flä- che in ha	Zahl der Haus- hal- tun- gen	von der Wohnbevölkerung waren:								Lfd. Nr.
			Wohn- bevölkerung 1946	nach dem 1.9.1939 nach Hessen Zugezogene	evan- ge- lisch	katho- lisch	Erwerbs- personen				
							ins- gesamt	davon weibl.			
1	2	3	4	5	6	7	8	9	10	11	12
Widelsheim	1194	579	2161	1193	536	304	1662	424	976	372	26
Wetzell	1749	639	2326	1277	607	329	1737	539	1070	395	27
Wickartsborn	466	119	509	272	122	66	414	81	273	128	28
Wickartshausen	981	229	895	485	195	106	663	183	444	188	29
Wifolderbach	323	143	542	314	125	78	421	116	255	118	30
Wichelsachsen	1267	198	834	466	233	134	652	167	476	234	31
Wichelsdorf	1195	356	1311	708	297	169	1073	224	689	301	32
Winnartshausen	542	103	433	240	77	50	375	52	228	106	33
Wischenrod	1062	162	672	374	161	85	546	124	421	206	34
Wuerbach b.Nidda	904	140	597	320	158	90	453	138	335	149	35
Wiedern	2384	843	3207	1798	782	452	2509	629	1417	589	36
Geiß-Nidda	527	229	914	494	250	130	758	143	446	183	37
Gelnhaar	600	232	941	512	214	117	735	199	453	198	38
Gettenau	547	234	882	474	210	94	676	191	460	198	39
Glashütten	783	156	665	368	157	89	502	154	342	157	40
Glauberg	547	267	1120	581	227	117	913	197	545	206	41
Götzen	495	85	306	165	68	39	246	56	182	84	42
Grund-Schwalheim	193	21	111	60	54	29	68	43	63	32	43
Hainchen	554	238	847	473	160	96	675	156	406	171	44
Hain-Grundau	455	293	1137	634	258	150	890	229	584	238	45
Heegheim	283	102	405	222	145	81	265	130	192	76	46
Heuchelheim	147	69	318	152	120	38	228	60	213	88	47
Himbach	565	171	629	346	173	98	444	156	323	148	48
Hirzenhain	375	320	1135	621	322	180	785	327	435	124	49
Hitzkirchen	462	112	511	282	144	83	359	146	286	140	50
Höchst a.d.Nidda	324	233	819	461	181	101	584	191	339	124	51
Illnhausen	240	51	242	132	90	52	153	87	136	69	52
Kaulstoß	634	58	258	141	90	52	169	89	152	72	53
Kiefenrod	949	197	843	448	251	139	589	210	500	224	54
Könden	236	168	584	308	123	53	493	75	252	95	55
Langen-Bergheim	670	260	964	517	194	104	781	169	477	195	56
Leidhecken	474	145	539	304	158	100	399	139	269	114	57
Lindheim	662	263	976	513	170	96	767	173	499	197	58
Lisberg	703	212	755	411	150	67	588	85	296	103	59
Lorbach	422	147	642	354	193	112	457	174	317	132	60

Landkreis: Büdingen

Lfd. Nr.	von der Wohnbevölkerung waren:												
 Jahre alt				nach der Stellung im Beruf					i.d. Wirtschaftsteilung			
	unter 6	6 bis unter 14	14 bis unter 65	65 und mehr	Selb- stän- dige	Mith. Famil. Ange- hörige	Be- amte und Ange- stell- te	Ar- bei- ter	Selbst. Berufe- lose	Land- und Forst- wirt- schaft	In- du- strie und Hand- werk	Han- del und Ver- kehr	Öfftl. Dienst und priv. Hilfs- leist.
13	14	15	16	17	18	19	20	21	22	23	24	25	26
26	187	323	1436	215	344	242	206	907	462	553	759	145	242
27	220	329	1555	222	512	261	235	880	438	576	875	231	206
28	43	95	319	52	87	115	32	189	86	213	154	32	24
29	83	123	587	102	181	166	96	267	185	372	203	42	93
30	50	90	331	71	90	116	54	148	134	216	106	63	23
31	85	145	537	67	193	249	57	201	134	482	151	18	49
32	95	179	905	132	204	265	93	504	245	478	414	111	63
33	46	64	275	48	90	108	27	126	82	240	69	20	22
34	43	104	459	66	197	220	29	135	91	491	47	10	33
35	51	76	383	87	162	153	54	138	90	298	147	16	46
36	320	502	2083	302	685	363	346	1107	706	763	1069	345	324
37	85	144	587	98	167	168	87	306	186	372	229	70	57
38	83	165	596	97	154	197	55	338	197	360	298	27	59
39	73	135	590	84	176	166	89	295	156	325	251	66	84
40	51	112	438	64	121	151	33	241	119	303	206	16	21
41	98	164	733	125	167	157	103	469	224	325	404	93	74
42	23	46	205	32	77	82	42	64	41	165	63	14	23
43	13	19	72	7	12	13	13	63	10	66	25	1	9
44	95	116	549	87	216	147	58	278	148	301	276	66	56
45	93	162	770	112	233	211	123	407	163	409	343	122	100
46	26	75	265	39	102	62	22	127	92	168	83	30	32
47	22	25	233	38	72	62	16	136	32	170	95	8	13
48	62	89	395	83	126	153	46	156	148	292	135	25	29
49	112	155	777	91	119	46	188	531	251	78	621	107	78
50	55	85	322	49	122	148	28	124	89	320	71	10	21
51	72	132	534	81	143	69	68	324	215	194	301	49	60
52	16	44	148	34	73	73	9	44	43	140	40	6	13
53	14	51	165	28	77	69	14	67	31	190	16	11	10
54	47	107	593	96	216	226	47	215	139	432	180	36	56
55	58	85	386	55	80	66	71	226	141	118	216	65	44
56	80	135	651	98	175	178	52	319	240	368	249	39	68
57	39	70	359	71	130	87	32	173	117	187	173	36	26
58	88	120	673	95	199	152	105	338	182	356	278	90	70
59	84	117	492	62	132	55	90	280	198	161	261	76	59
60	81	87	410	64	84	103	81	279	95	254	154	74	65

Landkreis: Büdingen

Gemeinde	Flä- che in ha	Zahl der Haus- hal- tun- gen	Wohn- bevölkerung 1946		von der Wohnbevölkerung waren:						Lfd. Nr.
					nach dem 1.9.1939 nach Hessen Zugezogene.		evan- ge- lisch	katho- lisch	Erwerbs- personen		
					ins- gesamt	davon weibl.					
			insg.	weibl.			insg.	weibl.			
1	2	3	4	5	6	7	8	9	10	11	12
Erkenfritz	451	201	690	398	196	117	524	144	314	123	61
Michelau	489	102	354	197	90	51	257	90	190	87	62
Michelbach	474	117	416	239	123	76	318	95	263	134	63
Michelnau	529	86	374	204	125	70	293	71	203	91	64
Mittel-Gründau	800	282	1094	594	310	170	785	287	524	201	65
Mittel - Seemen	797	84	368	184	120	66	264	104	198	94	66
Nidda, Stadt	987	1189	4055	2244	1023	562	3113	781	1669	580	67
Nieder-Mockstadt	905	261	1036	579	247	144	787	240	467	197	68
Nieder - Seemen	373	70	333	179	115	70	210	115	195	92	69
Oberau	234	122	450	256	68	35	255	194	203	74	70
Ober - Lais	583	202	861	478	218	129	647	214	482	230	71
Ober - Mockstadt	594	229	899	499	233	130	636	246	409	157	72
Ober - Schmitten	333	238	884	478	198	106	714	160	417	160	73
Ober - Seemen	1832	341	1354	737	283	154	1094	251	656	263	74
Ober - Widdersheim	473	234	900	466	242	116	677	191	405	145	75
Orleshausen	319	100	395	208	106	65	312	81	215	98	76
Ortenberg	355	520	1675	924	410	237	1259	322	679	227	77
Rainrod	1142	240	998	556	228	118	776	181	503	236	78
Ranstadt	991	268	1009	544	281	155	708	262	466	187	79
Rinderbügen	454	158	695	380	146	80	537	153	390	173	80
Rodenbach	254	107	457	227	107	52	367	77	225	84	81
Rohrbach	468	148	617	335	167	85	467	117	308	127	82
Rommelhausen	133	162	558	308	131	85	456	99	239	78	83
Rodingshain	1252	200	797	451	187	115	649	142	447	233	84
Salzhäusen, Bad	150	98	486	294	164	92	340	132	191	108	85
Schotten, Stadt	1511	1042	3598	1975	688	380	2964	511	1544	588	86
Schwickartshausen	716	90	391	199	121	64	283	106	229	115	87
Selters	441	174	754	372	195	91	585	140	399	133	88
Siechenhausen	662	81	339	185	93	52	233	96	181	95	89
Steinberg	273	145	548	304	160	87	393	141	267	114	90
Stockheim	720	411	1611	893	461	258	1173	374	691	264	91
Stornfels	660	78	291	165	62	34	252	38	177	97	92
Ulfa	1502	391	1484	827	382	220	1179	286	811	382	93
Unter- Schmitten	426	177	748	382	151	79	637	105	402	154	94
Unter- Widdersheim	337	81	367	189	91	50	289	77	185	81	95

Landkreis: Büdingen

Lfd. Nr	von der Wohnbevölkerung waren												
	... Jahre alt				nach der Stellung im Beruf					i. d. Wirtschaftsabteilung			
	unter 6	6 bis unter 14	14 bis unter 65	65 und mehr	Selb- stän- dige	Mith. Fam.- Ange- hörige	Be- amte und Ange- stellte	Ar- bei- ter	Selbst. Berufs- lose	Land- und Forst- wirt- schaft	In- du- strie und Hand- werk	Han- del und Ver- kehr	Öfftl. Dienst und priv. Hilfs- leistg
13	14	15	16	17	18	19	20	21	22	23	24	25	26
61	64	93	476	57	86	84	52	296	172	189	254	31	44
62	28	46	249	31	55	97	13	111	78	157	87	18	14
63	28	59	282	47	126	123	25	91	51	258	44	36	27
64	45	55	238	36	84	68	27	139	56	172	103	25	18
65	110	157	711	116	201	161	110	471	151	447	263	131	102
66	37	77	223	31	114	104	22	78	50	214	70	9	25
67	397	581	2710	367	569	155	1073	1279	979	268	1395	659	754
68	93	171	656	116	174	193	72	314	283	359	233	80	81
69	33	49	225	26	70	99	8	119	37	207	76	1	12
70	46	60	292	52	32	65	38	221	94	120	168	27	41
71	71	141	563	86	254	244	50	212	100	468	220	31	42
72	73	140	588	98	171	130	55	330	213	309	249	65	63
73	82	127	601	74	99	110	128	394	153	146	478	43	64
74	122	214	909	109	266	268	85	488	247	504	456	60	87
75	73	150	588	89	142	94	112	365	187	217	352	85	59
76	22	63	248	62	77	101	25	119	73	174	110	14	24
77	169	238	1113	155	311	63	345	556	400	170	618	248	239
78	108	156	647	87	173	231	74	355	165	397	332	55	49
79	86	154	671	98	154	114	111	385	245	338	258	96	72
80	57	99	464	75	130	154	59	239	113	312	190	25	55
81	41	76	300	40	106	75	35	171	70	174	142	14	57
82	64	102	407	44	140	128	66	197	86	277	118	90	46
83	58	68	380	52	82	61	45	229	141	90	246	60	21
84	66	126	500	105	231	235	34	190	107	425	167	58	40
85	32	56	291	107	59	16	112	121	178	45	58	63	142
86	346	507	2390	355	648	230	813	1038	869	377	1225	620	507
87	30	66	247	48	112	100	16	102	61	253	55	4	18
88	75	94	509	76	133	100	164	232	125	261	172	57	139
89	27	57	214	41	74	113	22	78	52	200	41	26	20
90	44	88	362	54	77	95	39	212	125	181	188	15	39
91	168	246	1041	156	214	100	313	630	354	309	548	303	127
92	30	36	198	27	68	93	10	60	60	172	48	1	10
93	120	221	1003	140	311	354	93	457	269	720	364	61	78
94	63	112	502	71	148	106	75	315	104	200	350	58	36
95	40	59	220	48	58	83	15	119	92	150	97	15	13

Landkreis: Büdingen
Darmstadt

Gemeinde	Flä- che in ha.	Zahl der Haus- hal- tun- gen	Wohn- bevölkerung 1946		von der Wohnbevölkerung waren:						Lfd.
					nach dem 1.9.1939 nach Hessen Zugezogene		evan- ge- lisch	katho- lisch	Erwerbs- personen		
					ins- gesamt	davon weibl.					
			insg.	weibl.			insg.	weibl.			
1.	2	3	4	5	6	7	8	9	10	11	12
Usenborn	1195	157	694	362	175	89	539	147	390	174	96
Vonhausen	792	193	794	439	202	113	594	195	414	181	97
Wallerhausen	956	229	902	488	246	128	688	190	502	229	98
Wenings	1944	252	1042	577	246	148	786	232	540	254	99
Wingershausen	421	92	396	204	130	67	289	107	247	114	100
Wippenbach	212	46	196	111	63	37	142	42	88	46	101
Wolf	274	160	643	354	169	93	494	142	341	151	102
Landkreis: Darmstadt											
Albertshofen	163	64	265	150	85	44	187	58	114	46	1
Alsbach	897	688	2205	1268	504	295	1708	361	902	372	2
Balkhausen	548	105	409	220	88	45	332	59	192	76	3
Bickenbach	932	843	2603	1442	511	286	2144	355	1084	366	4
Brandau	689	277	1119	605	301	152	830	272	553	255	5
Braunshardt	471	238	965	538	231	134	658	274	385	151	6
Büch	58	43	152	75	37	17	121	31	69	31	7
Ernstshofen	360	199	726	426	205	121	543	149	307	131	8
Erzhausen	736	877	2859	1535	458	250	2271	400	1188	367	9
Eschollbrücken	400	274	993	531	238	118	791	176	469	176	10
Frankenhausen	241	89	348	193	107	57	265	81	200	105	11
Gräfenhausen	1133	653	2458	1342	567	310	1998	407	1111	450	12
Griesheim	2892	2612	8035	4350	571	285	7067	632	3622	1237	13
Hahnlein	686	509	2043	1102	347	194	1740	278	879	310	14
Hahn	383	469	1566	867	318	162	1302	242	732	299	15
Herchenrode	194	32	144	74	81	45	68	72	71	26	16
Hoxhohl	193	51	221	110	58	32	162	56	129	58	17
Jugenheim a.d.B.	337	821	3163	1808	977	537	2314	714	1318	553	18
Lützelbach	241	103	422	245	121	72	295	105	188	91	19
Malchen	103	117	400	221	89	46	311	76	195	83	20
Nessel	927	453	1610	881	278	156	1267	291	759	308	21
Neunkirchen	192	61	201	123	66	41	135	59	103	51	22
Neutsch	340	52	252	128	119	62	143	100	146	57	23
Nieder - Beerbach	825	411	1330	735	269	146	1137	177	614	220	24
Nieder - Modau	480	299	1012	569	247	134	790	201	491	219	25

Landkreis: Büdingen
Darmstadt

Hfd. Nr.	von der Wohnbevölkerung waren :												
 Jahre alt				nach der Stellung im Beruf					i.d. Wirtschaftsabteilung			
	unter 6	6 bis unter 14	14 bis unter 65	65 und mehr	Selbstständige	Mith. Famil. Angehörige	Beamte und Angestellte	Arbeiter	Selbst. Berufslose	Land- und Forstwirtschaft	Industrie und Handwerk	Handel und Verkehr	Öfftl. Dienst und priv. Hilfsleistg.
13	14	15	16	17	18	19	20	21	22	23	24	25	26
96	65	109	454	66	126	166	53	236	113	389	159	10	43
97	69	129	522	74	154	170	41	284	145	365	186	38	60
98	72	132	580	118	195	203	84	295	125	410	245	48	74
99	96	169	684	93	206	281	87	265	203	483	231	52	73
100	31	52	268	45	98	134	31	82	51	259	63	14	9
101	19	27	130	20	32	44	14	46	60	75	46	5	10
102	66	85	431	61	96	106	67	255	119	229	177	55	63
1	26	55	149	35	88	35	26	86	30	128	64	24	19
2	210	301	1436	258	348	137	445	676	599	324	545	390	347
3	40	62	270	37	60	60	21	168	100	178	91	16	24
4	249	341	1776	237	279	119	526	1177	602	393	806	505	297
5	90	160	726	143	203	224	81	371	240	407	316	74	82
6	73	104	605	183	98	69	124	364	310	154	243	134	124
7	20	31	85	16	30	21	10	54	37	61	32	14	8
8	90	102	465	69	136	82	108	208	192	165	242	59	68
9	232	426	1973	228	265	137	404	1414	639	266	956	718	280
10	81	146	668	98	132	122	109	399	231	256	340	81	85
11	31	43	234	40	95	78	16	107	52	207	59	14	16
12	221	387	1655	195	332	304	306	966	550	573	744	382	209
13	622	1038	5602	773	1247	613	1014	3497	1664	1276	2974	1279	842
14	210	338	1311	184	306	252	214	851	420	500	561	446	116
15	144	225	1028	169	224	169	142	704	327	391	615	113	120
16	10	26	102	6	28	27	9	53	27	63	31	16	7
17	20	34	152	15	49	45	12	89	26	96	73	17	9
18	255	305	2127	476	450	80	679	975	979	205	878	384	717
19	37	70	241	74	94	73	35	113	107	155	82	12	66
20	33	56	265	46	69	34	66	146	85	71	149	34	61
21	159	250	1062	139	164	156	218	787	285	382	621	213	109
22	14	25	138	24	41	30	46	44	40	73	41	17	30
23	23	33	177	19	48	33	32	109	30	138	46	10	28
24	122	171	918	119	156	115	197	582	280	243	599	94	114
25	98	142	666	106	176	112	73	423	228	247	402	74	61

Landkreis: Darmstadt
Dieburg

Gemeinde	Flä- che in ha	Zahl der Haus- hal- tun- gen	Wohn- bevölkerung 1946		von der Wohnbevölkerung waren:							Lfd. Nr.
					nach dem 1.9.1939 nach Hessen Zugezogene		evan- ge- lisch	katho- lisch	Erwerbs- personen			
			insg.	weibl.	ins- gesamt	davon weibl.						
			1	2	3	4	5	6	7	8	9	
Nieder-Ramstadt	1029	1415	5041	2848	697	389	4137	588	2256	926	26	
Ober-Beerbach	810	278	1023	562	138	70	891	108	570	273	27	
Ober-Modau	455	165	620	332	174	94	426	175	303	124	28	
Ober-Ramstadt	2248	2270	7267	3851	1117	505	6201	789	3302	1042	29	
Pfungstadt, Stadt	3521	3186	9606	5301	1541	816	7543	1574	4131	1436	30	
Rohrbach	213	179	630	340	150	90	491	131	332	146	31	
Rossdorf	1386	1593	5036	2762	775	398	4127	749	2180	744	32	
Schneppenhausen	277	260	906	507	220	131	664	193	382	153	33	
Sieheim	1174	1077	3457	1948	667	356	2892	395	1534	586	34	
Traisa	227	619	2031	1130	354	178	1543	335	824	277	35	
Waschenbach	216	114	373	204	66	35	314	57	156	50	36	
Weiterstadt	1570	1056	3484	1189	617	324	2718	553	1545	522	37	
Wembach	791	196	733	402	205	116	537	187	388	175	38	
Wixhausen	627	999	3175	1719	422	224	2568	387	1307	412	39	
Landkreis: Dieburg												
Altheim	797	298	1170	641	333	187	882	275	590	245	1	
Isbach	368	133	475	262	95	56	365	100	219	83	2	
Babenhausen, Stadt	3161	1010	3343	1870	306	162	2804	409	1443	535	3	
Billings	132	66	271	146	40	22	229	39	91	21	4	
Brensbach	591	379	1444	794	258	136	1171	230	761	318	5	
Dieburg, Stadt	2336	2461	7884	4343	1078	560	1795	5940	3196	1082	6	
Dorndiel	276	90	378	211	108	61	43	335	208	102	7	
Eppertshausen	1310	733	2409	1320	303	173	162	2234	1074	418	8	
Fränkisch-Crumbach	1610	617	2395	1314	478	246	1956	406	1178	514	9	
Frau-Naues	205	14	62	38	19	12	46	12	38	21	10	
Georgenhausen	132	150	552	298	132	65	436	105	257	91	11	
Gross-Bieberau	1321	750	2851	1555	468	250	2350	404	1237	427	12	
Gross-Umstadt, Stadt	2765	1515	5313	2925	949	495	4083	1069	2159	715	13	
Gross-Zimmern	1789	1987	5807	3191	590	309	3198	2475	2363	739	14	
Gundernhausen	674	530	1712	925	411	221	1314	353	750	239	15	

Landkreis: Darmstadt
Dieburg

von der Wohnbevölkerung waren:													
Lfd. Nr. Jahre alt				nach der Stellung im Beruf					i.d. Wirtschaftsabteilung			
	unter 6	6 bis unter 14	14 bis unter 65	65 und mehr	Selb- stän- dige	Mith. Famil. Ange- hö- rige	Be- amte und Ange- stell- te	Ar- bei- ter	Selbst- Berufs- lose	Land- und Forst- wirt- schaft	In- du- strie und Hand- werk	Han- del und Ver- kehr	Öfftl. Dienst und priv. Hilfs- leistg.
13	14	15	16	17	18	19	20	21	22	23	24	25	26
26	414	560	3446	621	609	165	1212	1874	1181	385	1769	656	1050
27	84	153	674	112	226	240	64	321	172	470	282	38	61
28	60	78	411	71	100	68	68	255	129	165	240	38	48
29	654	921	5068	624	932	269	1198	3456	1412	621	3068	904	1262
30	840	1302	6492	972	1116	433	1398	4329	2330	835	4183	1199	1059
31	52	78	435	65	95	91	68	258	118	198	207	50	57
32	421	661	3419	535	579	293	681	2311	1172	639	1961	740	524
33	90	143	593	80	114	117	91	334	250	188	278	127	63
34	284	400	2368	405	436	195	757	1261	808	358	1065	598	628
35	185	231	1420	195	249	56	511	702	513	171	699	299	349
36	44	55	243	31	37	30	53	157	96	81	116	34	46
37	351	485	2371	277	396	262	480	1708	638	541	1311	657	337
38	65	92	496	80	140	114	60	282	137	302	197	46	51
39	309	433	2185	248	265	156	472	1583	699	319	1135	747	275
1	114	188	767	101	251	191	123	395	210	417	323	123	97
2	41	80	304	50	89	67	61	166	92	134	171	19	59
3	306	471	2221	345	523	249	529	1270	772	452	1176	580	363
4	24	46	172	29	98	14	18	83	58	75	114	10	14
5	101	200	972	171	321	223	106	579	215	381	567	134	147
6	672	960	5546	706	1026	272	1597	2967	2022	529	2689	1138	1506
7	23	70	247	38	111	83	16	124	44	212	82	22	18
8	188	416	1593	212	408	164	163	1196	478	334	1222	239	136
9	181	370	1571	273	488	371	227	849	460	733	764	257	181
10	5	6	49	2	12	17	2	16	15	29	7	11	-
11	39	73	385	55	75	46	34	275	122	161	178	35	56
12	244	465	1849	293	508	241	322	1206	574	619	1104	287	267
13	486	790	3549	488	940	293	912	1888	1280	836	1642	669	886
14	485	813	3940	569	733	180	776	2598	1520	486	2461	771	569
15	146	210	1198	158	201	126	242	760	383	281	626	248	174

Landkreis: Dieburg

Gemeinde	Fläche in ha	Zahl der Haus- hal- tun- gen	Wohn- bevölkerung 1946		von der Wohnbevölkerung waren:						Lfd. Nr.
					nach dem 1.9.1939		evan- ge- lisch	katho- lisch	Erwerbsper- sonen		
					nach Hessen Zugezogene.				ins- gesamt	davon weibl.	
			insg.	weibl.	insg.	weibl.					
1	2	3	4	5	6	7	8	9	10	11	12
Abitzheim	829	302	1314	722	296	151	701	596	597	219	16
Harpertshausen	362	121	453	220	161	77	323	119	257	105	17
Harreshausen	840	162	621	335	190	96	480	134	329	138	18
Hergershausen	960	268	1029	559	234	129	786	220	530	211	19
Hering	286	144	565	325	58	33	319	245	235	89	20
Heubach	895	358	1300	728	180	99	856	406	543	183	21
Heestadt	654	205	718	399	199	108	561	142	418	197	22
Hlein-Bieberau	321	106	353	190	92	49	277	63	174	80	23
Hlein-Umstadt	979	326	1261	661	327	163	971	264	651	259	24
Hlein-Zimmern	557	282	1163	540	248	110	248	904	498	145	25
Hlangstadt	775	258	978	549	263	133	731	231	506	228	26
Hlangfeld	1320	526	1969	1104	376	198	1343	595	946	385	27
Hlichtenberg	164	145	528	301	88	49	458	46	225	103	28
Hlessbach	225	28	131	70	51	31	100	30	40	13	29
Hlessenhausen	90	35	99	63	27	18	15	82	45	18	30
Hlosbach	659	251	840	486	167	102	79	755	417	200	31
Hlunster	1280	1216	4266	2322	409	206	215	4032	1883	654	32
Hnieder-Klingen	390	180	711	398	169	97	577	113	363	160	33
Hniedernhausen	456	186	792	445	190	109	637	138	396	174	34
Hnieder-Roden	1522	820	2772	1498	383	202	279	2455	1281	533	35
Hnonrod	110	30	141	86	48	29	103	32	66	32	36
Hober-Klingen	955	247	882	478	280	152	641	218	420	174	37
Hober-Nauses	248	32	116	72	33	22	84	32	66	37	38
Hober - Roden	1673	1246	4154	2266	429	235	458	3626	1803	631	39
Hradheim	403	181	635	366	133	80	59	571	298	131	40
Hraibach	321	159	543	315	83	47	446	84	263	106	41
Hreinheim	1223	1128	3665	1989	555	302	2944	549	1545	520	42
Hrichen	599	186	735	402	227	119	503	175	354	151	43
Hrodau	546	114	414	223	132	72	318	92	198	76	44
Hschaafheim	1849	776	2846	1526	594	310	2238	546	1322	491	45
Hschlierbach	353	130	506	279	169	86	365	131	259	109	46
Hschloß-Nauses	162	12	43	27	13	6	32	11	26	14	47
Hsend	1598	360	1403	766	231	114	1175	214	670	262	48
Hsickenhofen	535	180	705	386	183	98	551	135	395	190	49
Hspachbrücken	777	456	1544	830	241	121	1280	223	689	244	50

Landkreis: Dieburg

von der Wohnbevölkerung waren:													
Lfd. Nr. Jahre alt				nach der Stellung im Beruf					i.d. Wirtschaftsabteilung			
	unter 6	6 bis unter 14	14 bis unter 65	65 und mehr	Selbstständige	Mith. Famil. Angehörige	Beamte und Angestellte	Arbeiter	Selbst. Berufslose	Land- und Forstwirtschaft	Industrie und Handwerk	Handel und Verkehr	Öfftl. Dienst und priv. Hilfsleistg.
13	14	15	16	17	18	19	20	21	22	23	24	25	26
16	114	226	843	131	309	147	99	513	246	557	332	80	99
17	33	60	306	54	96	89	34	172	62	201	125	32	33
18	65	91	394	71	94	136	67	237	87	288	123	67	56
19	86	146	683	114	238	144	108	407	132	334	279	184	100
20	56	90	364	55	118	76	55	187	129	174	172	30	60
21	113	188	879	120	234	158	92	502	314	326	365	144	151
22	42	91	490	95	150	154	55	229	130	371	118	44	55
23	26	48	231	48	73	64	36	89	91	148	74	4	36
24	96	185	847	133	235	209	115	461	241	449	330	95	146
25	110	230	735	88	118	24	175	558	288	81	542	115	137
26	92	146	659	81	187	162	106	377	146	363	279	136	54
27	155	256	1334	224	321	180	238	827	403	544	533	287	202
28	49	93	337	49	93	56	77	168	134	133	144	69	48
29	17	22	77	15	56	2	1	39	33	67	16	2	13
30	16	9	70	4	15	13	4	45	22	38	27	12	-
31	92	131	541	76	194	189	63	243	151	314	280	48	47
32	62	736	2842	326	492	356	365	2237	816	561	2125	365	399
33	75	103	453	80	113	153	65	233	147	305	171	44	44
34	73	111	508	100	142	141	82	279	148	245	266	45	88
35	267	403	1876	226	459	311	269	1158	575	529	1277	232	159
36	6	23	85	27	45	4	13	52	27	47	38	15	14
37	90	136	558	98	163	138	64	310	207	392	159	48	76
38	9	14	78	15	22	27	11	26	30	53	23	3	7
39	365	676	2801	312	611	257	381	2063	842	514	2082	424	292
40	71	102	420	42	128	83	43	282	99	221	261	20	34
41	28	71	378	66	79	83	37	208	136	148	183	35	41
42	359	534	2427	345	492	204	578	1501	890	510	1142	629	494
43	52	122	475	86	193	92	75	233	142	293	155	68	77
44	30	75	268	41	79	55	13	189	78	157	142	22	15
45	244	468	1882	252	517	341	181	1264	543	778	1017	192	316
46	45	68	347	46	84	106	38	193	85	195	123	51	52
47	2	6	31	4	5	5	4	23	6	13	22	1	1
48	111	237	897	158	239	227	96	546	295	526	384	66	132
49	65	113	472	55	146	156	49	251	103	298	184	87	33
50	135	231	1029	149	216	135	155	699	339	323	477	286	119

Landkreis: Dieburg
Erbach

Gemeinde	Flä- che in ha	Zahl der Haus- hal- tun- gen	Wohn- bevölkerung 1946		von der Wohnbevölkerung waren:						Lfd. Nr.
					nach dem 1.9.1939 nach Hessen Zugezogene		evan- ge- lisch	katho- lisch	Erwerbs- personen		
			insg.	weibl.					ins- gesamt	davon weibl.	
					1	2	3	4			
Teinau	196	68	285	154	52	28	234	40	141	65	51
Teberau	636	433	1607	894	369	201	1214	303	759	317	52
Urberach	1244	1019	3428	1875	452	262	338	2972	1535	509	53
Webern	118	23	82	50	17	13	68	11	41	20	54
Wensau	568	259	1024	557	158	84	851	153	529	231	55
Wiebelsbach	408	244	883	479	169	100	670	201	421	165	56
Zeilhard	275	235	873	478	180	95	711	146	400	147	57
Landkreis: Erbach											
Affhöllerbach	180	74	271	143	80	45	201	68	143	61	1
Airlenbach	897	82	370	198	111	55	275	85	238	119	2
Annelsbach	187	19	81	42	38	20	50	30	47	23	3
Beerfelden	1332	892	2956	1649	656	351	2443	441	1336	526	4
Birkert	198	47	192	102	43	23	156	32	116	53	5
Bockenrod	201	40	172	98	20	9	148	24	106	52	6
Böllstein	207	69	279	159	38	26	232	41	139	62	7
Breitenbrunn	633	165	626	364	134	70	498	122	340	170	8
Bullau	1541	95	410	219	107	53	315	90	249	124	9
Dorf-Erbach	409	99	389	217	66	34	337	45	169	62	10
Dasenbach	104	10	56	32	10	5	47	8	41	21	11
Eberbach	168	18	92	49	29	15	67	25	57	29	12
Ekersberg	395	71	261	151	54	30	220	33	116	40	13
Elsbach	300	18	83	39	24	9	55	28	55	24	14
Erbach, Stadt	965	1546	5099	2801	905	479	4081	793	2291	817	15
Erbach	274	19	82	36	27	12	56	22	46	17	16
Erlenbach	428	103	428	233	138	70	298	122	210	89	17
Ersbach	259	33	121	60	31	15	85	34	76	35	18
Erzbach	286	43	180	105	47	30	144	28	114	57	19
Hean	470	37	131	70	36	19	98	29	74	32	20

Landkreis: Dieburg
Erbach

von der Wohnbevölkerung waren:

Lfd. Nr. Jahre alt				nach der Stellung im Beruf					i.d. Wirtschaftsabteilung			
	unter 6	6 bis unter 14	14 bis unter 65	65 und mehr	Selbstständige	Mith. Famil. Angehörige	Beamte und Angestellte	Arbeiter	Selbst. Berufslose	Land- und Forstwirtschaft	Industrie und Handwerk	Handel und Verkehr	Öfftl. Dienst und priv. Hilfsleistg.
13	14	15	16	17	18	19	20	21	22	23	24	25	26
51	24	42	183	36	43	56	18	118	50	109	86	19	21
52	146	239	1065	157	235	196	173	660	343	463	444	196	161
53	306	475	2368	279	520	163	312	1841	592	361	1934	301	240
54	9	9	54	10	12	22	10	17	21	29	12	10	10
55	85	148	682	109	249	172	94	347	162	336	343	69	114
56	99	116	593	75	153	101	142	331	156	218	219	230	60
57	73	132	589	79	136	94	104	376	163	242	257	149	62
1	19	37	183	32	60	50	21	82	58	126	58	16	13
2	19	58	249	44	87	100	22	115	46	256	50	12	6
3	5	9	56	11	18	24	4	28	7	45	22	5	2
4	287	417	1961	291	681	301	373	1036	565	476	1301	323	291
5	16	20	134	22	31	58	11	62	30	107	43	4	8
6	11	20	123	18	31	39	13	65	24	86	40	19	3
7	23	44	178	34	59	67	1	107	45	132	97	3	2
8	44	99	414	69	159	133	33	209	92	315	173	21	25
9	26	63	273	48	98	107	20	153	32	258	94	13	13
10	35	62	260	32	74	45	24	182	64	104	145	49	27
11	3	7	44	2	7	13	3	28	5	32	15	3	1
12	5	21	53	13	29	23	-	28	12	61	17	-	2
13	18	43	172	28	42	26	10	129	54	79	102	19	7
14	3	15	60	5	14	23	-	36	10	64	3	6	-
15	424	666	3529	480	899	241	924	2078	957	357	2392	598	795
16	7	11	62	2	24	18	8	30	2	59	12	-	9
17	35	82	275	36	80	51	46	209	42	126	206	27	27
18	7	20	76	18	41	38	12	23	7	74	30	1	9
19	11	24	119	26	49	53	11	42	25	118	22	5	10
20	9	16	88	18	26	30	8	44	23	80	14	5	9

Landkreis: Erbach

Gemeinde	Flä- che in ha	Zahl der Haus- hal- tun- gen	Wohn- bevölkerung 1946		von der Wohnbevölkerung waren:						Lfd. Nr.
					nach dem 1.9.1939		evan- ge- lisch	katho- lisch	Erwerbs- personen		
			nach Hessen Zugezogene		ins- gesamt	davon weibl.					
			insg.	weibl.			insg.	weibl.			
1	2	3	4	5	6	7	8	9	10	11	12
Etzen - Gesäß	141	111	349	195	98	56	249	80	169	70	21
Falken - Gesäß	1031	180	699	384	155	86	569	123	394	191	22
Forstel	163	19	94	47	24	11	67	26	56	21	23
Frohnhofen	133	13	59	30	16	6	41	17	36	19	24
Fürstengrund	508	107	478	259	108	68	352	126	244	110	25
Gammelsbach	1490	214	836	454	186	106	663	142	385	156	26
Gersprenz (Ober-u. Unter)	236	58	204	116	45	24	155	41	126	59	27
Groß-Gumpen	534	61	280	152	69	36	226	54	175	83	28
Günterfürst	408	117	421	213	70	35	352	63	258	115	29
Gütersbach	707	80	353	188	100	57	276	73	222	108	30
Gumpersberg	145	24	102	56	28	14	74	27	58	30	31
Hingrund	327	148	527	293	119	70	298	224	233	88	32
Hinstadt	413	221	810	444	176	96	575	228	266	142	33
Haisterbach	588	89	334	168	120	54	256	74	179	71	34
Hassenroth	320	118	475	255	78	52	395	69	225	91	35
Hebstahl	677	81	326	168	69	37	267	59	169	77	36
Hembach	169	21	108	57	35	20	90	14	71	35	37
Hesselbach	717	63	284	172	65	37	3	277	152	80	38
Hetschbach	319	125	443	266	81	47	232	207	213	111	39
Hetzbach	1273	274	1068	579	259	145	823	185	500	204	40
Höchst i. Odw.	1029	1032	3437	1922	588	333	2720	547	1464	545	41
Höllerbach	255	76	310	166	58	32	255	48	145	62	42
Hüttenthal	928	80	368	199	84	45	292	68	230	122	43
Hummelroth	148	91	359	203	58	37	301	54	168	72	44
Kailbach jens.	712	49	188	105	38	23	73	114	87	35	45
Kimbach	329	81	314	168	66	29	223	86	199	98	46
Kirch-Beerfurth	319	111	422	234	83	49	344	59	200	83	47
Kirch-Brombach	768	320	1198	685	232	134	975	172	618	280	48
Klein-Gumpen	292	63	266	138	45	25	216	50	146	61	49
König, Bad	1246	960	3343	1926	499	298	2885	367	1500	590	50
Langen-Brombach	524	171	735	402	144	73	589	110	366	159	51
Breuberger-Seite											
Langen-Brombach	243	32	139	79	29	15	110	22	80	44	52
Fürstenauer Seits											
Leuchbach	227	95	328	177	87	46	261	62	166	64	53
Litzel-Wiebelsbach	644	407	1533	860	317	184	819	702	698	303	54
Michelstadt, Stadt	1224	1741	5541	3109	977	513	4431	848	2262	774	55

Landkreis: Erbach

von der Wohnbevölkerung waren:													
Lfd. Nr.Jahre alt				nach der Stellung im Beruf				i.d. Wirtschaftsabteilung				
	unter 6	6 bis 14	14 bis 65	65 und mehr	Selbstständige	Mith. Famil. Angehörige	Beamte u. Angestellte	Arbeiter	Selbst. Berufslose	Land- und Forstwirtschaft	Industrie und Handwerk	Handel und Verkehr	Öfftl. Dienst und priv. Hilfsleitg.
13	14	15	16	17	18	19	20	21	22	23	24	25	26
21	32	47	242	28	61	38	57	127	66	74	115	51	43
22	60	106	436	97	208	159	35	184	113	364	181	24	17
23	9	13	62	10	19	23	11	30	11	63	7	-	13
24	6	9	41	3	16	16	7	15	5	39	9	-	6
25	44	76	313	45	112	102	28	155	81	212	150	14	21
26	72	134	535	95	147	114	60	348	167	313	265	47	44
27	12	23	142	27	50	56	12	54	32	109	37	18	8
28	18	43	189	30	63	85	4	92	36	165	64	3	12
29	19	66	295	41	71	103	32	195	20	188	161	29	23
30	22	63	237	31	103	103	32	77	38	229	48	20	18
31	11	14	68	9	34	19	2	36	11	68	22	-	1
32	40	88	337	62	87	45	20	264	111	170	198	22	26
33	63	119	560	68	170	105	72	303	160	266	299	44	41
34	29	51	222	32	72	56	32	140	34	164	109	13	14
35	42	69	307	57	76	74	31	207	87	180	154	28	26
36	34	48	213	31	77	79	37	78	55	143	99	26	3
37	7	16	74	11	30	28	3	35	12	90	1	5	2
38	24	55	175	30	75	81	25	71	32	186	50	4	12
39	41	66	291	45	68	42	46	203	84	95	178	67	19
40	97	173	684	114	279	139	83	388	179	357	324	152	56
41	295	539	2296	307	559	149	606	1322	801	331	1476	364	465
42	30	47	202	31	60	51	14	120	65	96	120	14	15
43	25	63	236	44	103	91	16	112	46	208	100	5	9
44	27	50	241	41	99	44	14	118	84	96	130	31	18
45	17	30	119	22	36	23	5	89	35	65	67	14	7
46	22	49	213	30	109	79	14	73	39	184	76	3	12
47	46	52	278	46	95	59	54	170	64	114	172	36	36
48	86	196	774	142	268	193	148	391	198	343	419	116	122
49	25	30	178	33	72	63	14	80	37	115	80	13	21
50	312	463	2225	343	730	222	530	1245	616	380	1503	379	465
51	60	116	463	96	225	160	36	217	97	349	208	47	34
52	12	14	81	32	26	41	3	34	35	82	10	8	4
53	26	40	238	24	79	29	31	144	45	57	179	20	27
54	126	261	1006	140	267	188	87	656	335	363	663	61	111
55	505	778	3678	580	892	216	1050	2035	1348	401	2296	690	806

Landkreis: Erbach

Gemeinde	Flä- che in ha	Zahl der Haus- hal- tun- gen	Wohn- bevölkerung 1946		von der Wohnbevölkerung waren:						Lfd. Nr.
					nach dem 1.9.1939 nach Hessen Zugezogene		evan- ge- lisch	katho- lisch	Erwerbs- personen		
					ins- gesamt	davon weibl.					
			insg.	weibl.			insg.	weibl.			
1	2	3	4	5	6	7	8	9	10	11	12
Mittel-Kinzig	191	25	99	54	12	6	86	13	60	29	56
Momart	527	88	397	214	101	54	308	83	242	126	57
Mühlhausen	18	20	63	35	18	9	42	21	33	17	58
Mümling-Grumbach	567	307	1091	607	220	126	840	220	524	225	59
Neustadt	488	359	1235	681	258	148	940	238	531	194	60
Nieder-Kainsbach	373	119	474	253	95	51	395	73	251	105	61
Nieder-Kinzig	242	91	401	225	91	45	295	95	204	96	62
Ober-Finkenbach	550	131	482	258	96	57	399	80	238	107	63
Ober-Hiltersklingen	260	76	278	159	54	33	231	46	146	75	64
Ober-Kainsbach	780	120	481	251	81	46	418	49	268	129	65
Ober-Kinzig	322	79	335	175	53	24	284	43	211	107	66
Ober-Klein-Gumpen	178	25	96	45	34	15	71	25	63	29	67
Ober-Mossau	891	139	618	336	189	107	425	183	316	147	68
Ober-Ostern	573	87	419	223	96	51	323	82	239	120	69
Ober-Sensbach	1160	54	237	121	46	27	190	44	134	62	70
Olfen	453	74	272	148	74	44	221	50	148	79	71
Pfaffen-Beerfurth	186	180	624	340	115	59	511	106	292	111	72
Pfirsichbach	215	48	209	115	59	31	179	22	88	38	73
Ral-Breitenbach	1140	123	455	260	88	56	372	83	223	97	74
Raubach	773	25	106	57	29	16	84	20	63	32	75
Rehbach	1030	79	369	198	91	51	244	119	201	97	76
Reichelsheim i.Odw.	462	787	2664	1491	518	282	2191	393	1132	441	77
Rimhorn	860	177	702	371	133	73	564	121	342	137	78
Rohrbach	1155	51	244	122	54	30	222	15	150	72	79
Rothenberg	1507	368	1456	815	290	172	1247	187	768	370	80
Sandbach	493	336	1440	751	313	158	1013	398	767	260	81
Schöllnbach	1425	163	609	338	123	64	459	137	313	141	82
Schönnen	553	77	329	166	79	38	254	65	174	71	83
Seckmauern	599	326	1239	709	262	145	504	732	480	183	84
Steinbach	618	546	1864	990	382	189	1476	318	869	301	85
Steinbach	330	163	607	346	153	85	458	146	308	139	86
Stockheim	103	156	545	304	96	46	431	85	270	96	87
Unter-Finkenbach	217	31	122	72	35	20	93	22	56	31	88
Unter-Hiltersklingen	606	51	217	124	53	31	166	48	110	56	89
Unter-Mossau	1000	162	674	371	199	117	518	127	389	194	90

Landkreis: Erbach

Lfd. Nr.	von der Wohnbevölkerung waren												
 Jahre alt				nach der Stellung im Beruf					i.d. Wirtschaftsabteilung			
	unter 6	6 bis unter 14	14 bis unter 65	65 und mehr	Selb- stän- dige	Mith. Fam.- Ange- hö- rige	Be- amte und Ange- stell- te	Ar- bei- ter	Selbst- Berufs- lose	Land- und Forst- wirt- schaft	Indu- strie und Hand- werk	Hand- el und Ver- kehr	Öfftl. Dienst und priv. Hilfs- leistg.
13	14	15	16	17	18	19	20	21	22	23	24	25	26
56	5	14	72	8	14	25	7	35	18	50	24	5	2
57	22	49	272	54	103	91	32	125	46	207	110	15	19
58	9	4	46	4	14	14	5	17	13	26	21	-	3
59	88	168	736	99	169	106	163	492	161	195	474	143	118
60	105	194	806	130	201	94	133	553	254	153	593	88	147
61	32	56	327	59	130	94	45	137	68	167	146	49	44
62	32	59	270	40	79	73	28	140	81	154	138	13	15
63	45	78	303	56	98	78	32	178	96	159	188	24	15
64	23	40	172	43	71	51	12	99	45	132	75	19	7
65	32	64	316	69	89	106	34	148	104	241	90	27	19
66	15	48	234	38	90	75	15	122	33	184	92	12	14
67	8	10	69	9	27	26	4	26	13	60	14	-	9
68	42	93	396	87	135	123	28	215	117	314	142	17	28
69	39	57	284	39	102	97	24	134	62	263	62	15	17
70	21	30	148	38	47	64	17	73	36	156	27	8	10
71	23	40	178	31	98	53	14	63	44	163	44	8	13
72	39	97	414	74	150	75	52	232	115	170	249	45	45
73	18	44	121	26	52	32	7	73	45	87	61	10	6
74	42	67	302	44	82	76	37	159	101	170	150	16	18
75	5	17	68	16	10	24	7	50	15	52	28	7	4
76	30	62	236	41	63	88	23	138	57	203	96	6	7
77	235	405	1733	291	566	171	339	980	608	417	917	362	360
78	54	119	445	84	164	128	55	241	114	299	205	37	47
79	28	36	155	25	67	67	11	77	22	168	16	12	26
80	117	243	943	153	392	319	87	414	244	726	341	58	87
81	127	181	1054	78	202	63	210	688	283	164	678	97	218
82	49	83	408	69	113	111	66	209	110	223	160	84	32
83	29	51	222	27	44	43	16	176	50	123	111	23	22
84	137	207	783	112	168	126	57	631	257	302	564	39	77
85	160	225	1306	173	229	130	202	941	362	233	992	145	132
86	45	93	402	67	135	105	27	262	78	291	188	31	19
87	53	58	387	47	76	37	66	283	83	77	310	39	36
88	10	18	66	28	40	13	6	30	33	33	40	4	12
89	21	47	130	19	72	48	15	43	39	108	47	15	8
90	55	102	450	67	182	164	39	189	100	384	110	51	29

Erbach

Landkreis: Friedberg

Gemeinde	Flä- che in ha	Zahl der Haus- hal- tun- gen	Wohn- bevölkerung 1946		von der Wohnbevölkerung waren:						Lfd. Nr.
					nach dem 1.9.1939 nach Hessen Zugezogene		evan- ge- lisch	katho- lisch	Erwerbs- personen		
			insg.	weibl.	insg.	weibl.			ins- gesamt	davon weibl.	
			1	2	3	4	5	6	7	8	
Unter Ostern	447	80	326	187	79	47	277	47	193	90	91
Unter - Sensbach	1347	148	602	337	132	74	502	91	337	171	92
Vielbrunn	3368	310	1227	683	243	140	897	309	651	311	93
Wald - Amorbach	363	105	418	236	108	61	324	87	204	88	94
Wallbach	351	55	233	122	54	22	183	41	124	57	95
Weiten- Gesäß	921	172	734	409	148	83	568	157	416	210	96
Würzburg	2104	218	933	511	187	111	749	182	508	253	97
Zell	948	333	1117	622	219	136	889	196	491	194	98
Landkreis: Friedberg											
Assenheim	1322	530	2027	1095	581	314	1411	571	859	295	1
Gauernheim	289	79	357	192	124	68	203	146	191	81	2
Heienheim	423	215	821	442	220	115	642	163	371	123	3
Hodenrod	1180	53	202	121	65	41	172	30	120	66	4
Honstadt	908	286	1150	612	295	155	892	246	480	171	5
Fruchenbrücken	637	327	1233	641	349	178	899	319	556	177	6
Büdesheim	815	525	2009	1105	647	366	1372	566	865	315	7
Burg-Gräfenrode	543	186	782	441	230	124	518	256	332	122	8
Burgholzhausen v.d.H.	607	459	1535	854	354	204	958	512	669	252	9
Butzbach, Stadt	1119	2140	8019	3976	1883	811	5892	1757	3118	990	10
Dorheim	555	534	1881	1032	440	246	1399	451	844	293	11
Dorn-Assenheim	433	229	875	494	243	145	88	786	481	220	12
Dortelweil	523	369	1330	718	316	159	895	397	609	216	13
Euerbach v.d.Höhe	1075	223	856	470	272	159	589	267	461	217	14
Friedberg, Stadt	1544	4218	13743	7469	2186	1103	10200	3024	5713	1985	15
Gambach	1407	539	2185	1228	577	332	1679	487	1151	557	16
Griedel	885	359	1363	751	417	223	1055	262	660	282	17
Groß-Karben	824	743	2475	1349	521	289	1766	614	1039	332	18
Harheim	630	425	1505	818	182	102	200	1276	661	216	19
Häusen	128	47	167	98	27	18	147	17	76	38	20

Landkreis: Erbach
Friedberg

von der Wohnbevölkerung waren:													
Lfd. Nr. Jahre alt				nach der Stellung im Beruf					i. d. Wirtschaftsabteilung			
	unter 6	6 bis unter 14	14 bis unter 65	65 und mehr	Selbstständige	Mith. Famil. Angehörige	Beamte und Angestellte	Arbeiter	Selbst. Berufslose	Land- und Forstwirtschaft	Industrie und Handwerk	Handel und Verkehr	Öfftl. Dienst und priv. Hilfsleistg.
13	14	15	16	17	18	19	20	21	22	23	24	25	26
91	21	41	220	44	86	92	15	79	54	142	92	18	20
92	52	86	397	67	129	168	20	170	115	343	94	31	19
93	94	183	795	155	300	242	75	402	208	577	296	76	70
94	44	55	272	47	112	80	30	127	69	187	114	12	36
95	16	38	148	31	65	62	7	55	44	126	48	8	7
96	64	119	483	68	181	184	43	214	112	379	185	10	48
97	81	164	594	94	222	226	50	287	148	541	166	21	57
98	103	151	766	97	161	68	158	503	227	136	547	114	93
1	186	308	1366	167	204	93	286	972	472	425	580	303	247
2	23	50	245	39	39	42	50	158	68	134	96	34	25
3	73	109	565	74	104	59	108	353	197	210	266	95	53
4	12	33	136	21	50	48	18	57	29	131	13	4	25
5	120	199	705	126	174	140	113	54	264	367	314	111	94
6	113	167	856	97	112	82	197	607	235	262	299	306	131
7	171	264	1311	263	197	151	248	889	524	469	614	259	143
8	74	127	506	75	116	82	55	341	188	287	158	117	52
9	145	212	1006	172	210	155	254	600	316	366	498	214	141
10	680	951	5769	619	1000	161	1950	2607	2301	226	2447	899	2146
11	178	267	1265	171	216	83	266	956	360	309	631	312	269
12	83	120	581	91	171	179	60	307	158	382	194	71	70
13	115	172	941	102	152	66	210	637	265	268	357	324	116
14	68	123	574	91	167	179	61	295	154	417	208	27	50
15	1205	1740	9431	1367	1771	255	4097	4187	3433	504	3943	2758	3105
16	188	367	1395	235	353	406	198	826	402	778	659	145	201
17	125	203	893	142	217	212	167	459	308	436	360	78	181
18	264	351	1667	193	247	84	382	1249	513	326	843	540	253
19	129	191	1017	168	175	89	153	790	298	215	652	214	126
20	20	31	96	20	25	32	28	45	37	67	31	2	30

Landkreis: Friedberg

Gemeinde	Flä- che in ha	Zahl der Haus- hal- tun- gen	Wohn- bevölkerung 1946		von der Wohnbevölkerung waren:						Lfd. Nr.
					nach dem 1.9.1939 nach Hessen Zugezogene		evan- ge- lisch	katho- lisch	Erwerbs- personen		
			insg.	weibl.	insg.	weibl.			ins- gesamt	davon weibl.	
1	2	3	4	5	6	7	8	9	10	11	12
Heldenbergen	907	731	2423	1330	551	311	675	1717	991	325	21
Hoch-Weisel	1022	311	1162	624	335	187	825	326	618	255	22
Ilbenstadt	915	401	1674	975	459	288	312	1354	709	290	23
Kaichen	692	259	961	515	274	151	665	288	458	154	24
Kirch-Göns	642	343	1360	748	444	257	950	392	670	289	25
Klein-Karben	511	484	1764	947	430	232	1320	410	745	235	26
Kloppenheim	413	141	585	317	142	77	132	445	275	102	27
Langenhein	1019	177	744	393	216	108	590	129	432	190	28
Maibach	433	71	295	171	114	69	205	88	148	70	29
Massenheim	325	179	687	362	138	66	468	201	321	110	30
Melbach	857	279	1202	635	360	182	848	345	554	206	31
Münster	512	98	386	215	140	75	277	102	216	97	32
Münzenberg	954	339	1362	746	410	234	1047	302	719	331	33
Neuheim, Bad, Stadt	945	3655	12909	7631	3381	1969	9161	3027	6832	3360	34
Nieder-Erlenbach	1004	317	1393	770	366	191	993	359	628	231	35
Nieder-Eschbach	786	570	1963	1068	448	234	1282	603	922	311	36
Nieder-Florstadt	995	770	2698	1490	618	343	2043	589	1142	408	37
Nieder-Mörlen	567	470	1726	962	321	176	366	1335	771	321	38
Nieder-Rosbach	585	258	900	506	209	108	699	189	454	218	39
Nieder-Weisel	1701	596	2408	1348	694	388	1804	526	1218	543	40
Nieder-Wöllstadt	1016	662	2129	1132	360	174	1559	502	914	297	41
Ober-Erlenbach	906	574	2055	1135	392	222	341	1688	918	328	42
Ober-Eschbach	687	452	1468	811	387	208	1041	411	665	262	43
Ober-Florstadt	357	122	426	231	128	71	309	110	195	78	44
Ober-Mörlen	2532	899	3121	1745	766	419	368	2717	1422	568	45
Ober-Rosbach	1733	679	2328	1253	483	264	1870	377	1057	377	46
Ober-Wöllstadt	522	404	1475	781	378	192	202	1268	642	222	47
Ockstadt	1847	557	2227	1211	599	328	276	1931	1158	483	48
Oes	67	4	11	8	4	3	7	4	6	4	49
Okarben	685	409	1350	733	311	173	996	320	601	208	50
Oppershofen	665	254	1076	623	330	202	49	1023	564	289	51
Ossenheim	435	206	829	442	294	154	549	253	387	130	52
Ostheim	552	217	882	488	283	164	630	231	436	172	53
Petterweil	851	226	959	503	260	138	733	202	494	198	54
Pohl-Göns	749	272	1132	617	428	235	779	335	609	280	55

Landkreis: Friedberg

von der Wohnbevölkerung waren:													
Lfd. Nr. Jahre alt				nach der Stellung im Beruf					i.d. Wirtschaftsabteilung			
	unter 6	6 bis unter 14	14 bis 65	65 und mehr	Selbstständige	Mith. Famil. Angehörige	Beamte und Angestellte	Arbeiter	Selbst. Berufslose	Land- und Forstwirtschaft	Industrie und Handwerk	Handel und Verkehr	Öfftl. Dienst und priv. Hilfsleistg.
13	14	15	16	17	18	19	20	21	22	23	24	25	26
21	247	370	1567	239	351	131	302	1063	576	478	750	399	220
22	95	166	760	141	238	196	122	429	177	386	391	80	128
23	162	295	1079	138	202	105	156	761	450	444	431	147	202
24	83	137	640	101	144	101	100	412	204	296	280	99	82
25	146	187	886	141	203	233	170	458	296	405	338	113	208
26	168	247	1155	194	183	92	197	927	365	221	730	323	125
27	56	89	393	47	94	54	74	280	83	188	153	133	28
28	66	95	502	81	151	180	74	215	124	326	115	21	158
29	25	58	180	32	55	60	13	115	52	140	43	5	55
30	61	88	464	74	77	48	129	304	129	114	240	123	81
31	126	199	787	90	168	104	88	618	224	403	367	68	140
32	26	59	243	58	80	78	25	133	70	155	64	26	71
33	113	229	878	142	250	295	128	411	278	567	317	62	138
34	987	1177	9375	1370	2038	312	4379	3692	2488	479	2633	2422	4887
35	112	249	906	126	191	74	143	663	322	477	332	106	156
36	162	253	1372	176	298	110	280	935	340	466	691	243	223
37	229	430	1757	282	318	174	239	1279	688	596	964	172	278
38	150	255	1177	144	261	163	292	599	411	332	479	239	265
39	84	127	591	98	179	156	114	277	174	312	191	132	91
40	262	350	1589	207	441	442	281	828	416	862	636	202	292
41	205	327	1422	175	276	94	346	946	467	503	542	422	195
42	187	290	1385	193	270	158	236	907	484	403	823	197	148
43	129	204	966	169	218	137	246	540	327	286	478	232	145
44	28	64	272	62	77	44	30	151	124	125	83	46	48
45	293	444	2036	348	493	379	331	1176	742	738	954	299	388
46	212	296	1604	216	298	190	343	1026	471	475	685	394	303
47	133	244	962	136	174	108	153	700	340	315	494	165	161
48	193	297	1491	246	460	384	254	736	393	815	556	231	232
49	-	2	9	-	3	3	3	1	1	7	-	3	-
50	133	171	925	121	133	60	213	657	287	352	349	260	102
51	107	168	684	117	252	243	97	274	210	473	208	52	133
52	70	115	573	71	84	46	72	437	190	230	257	76	76
53	76	118	603	85	155	122	110	329	166	282	253	70	111
54	97	122	652	88	120	136	103	432	168	385	223	118	65
55	100	150	768	114	145	233	119	414	221	403	281	60	167

Landkreis: Friedberg
Gießen

Gemeinde	Flä- che in ha	Zahl der Haus- hal- tun- gen	Wohn- bevölkerung		von der Wohnbevölkerung waren:						Lfd. Nr.
			1946		nach dem 1.9.1939 nach Hessen Zugezogene		evan- ge- lisch	katho- lisch	Erwerbs- personen		
									ins- gesamt	davon weibl.	
			insg.	weibl.	insg.	weibl.					
1	2	3	4	5	6	7	8	9	10	11	12
Reichelsheim(Wetterau)	813	342	1414	794	375	214	1047	332	674	286	56
Rendel	817	273	1074	584	313	176	766	290	538	202	57
Rockenberg	948	500	2327	1091	676	315	620	1675	899	368	58
Rödheim v.d.Höhe	2214	749	2602	1383	452	237	1984	570	1250	452	59
Rödgen	168	178	601	329	182	92	397	195	237	71	60
Schwalheim	444	417	1416	760	395	219	976	407	597	188	61
Södel	603	347	1318	699	317	162	1036	266	601	217	62
Staden	315	158	626	330	150	75	518	103	302	114	63
Stammheim	863	332	1234	683	291	156	937	283	585	238	64
Steinfurth	861	474	1870	1051	473	258	1465	367	1067	522	65
Trais-Münzenberg	469	108	469	238	179	90	335	130	238	104	66
Vilbel	1044	2408	7004	3807	836	433	4825	1621	2944	897	67
Weckesheim	425	230	899	490	202	114	661	228	393	140	68
Wisselsheim	272	149	579	316	190	104	434	137	288	117	69
Wölfersheim	916	600	2394	1253	562	285	1824	529	1076	366	70
Wohnbach	891	261	1039	570	295	161	758	270	529	241	71
Kreisflüchtlingslager Vilbel	-	1	125	71	125	71	122	-	59	26	-
Landkreis: Gießen											
Albach	397	126	524	275	140	72	397	125	244	93	1
Allendorf a.d.Lahn	390	309	1220	677	331	190	948	260	568	230	2
Allendorf a.d.Lumda	1420	561	2184	1236	598	344	1708	460	897	371	3
Allertshausen	464	101	455	273	65	46	404	43	248	131	4
Alten-Buseck	968	500	1726	985	415	238	1373	318	850	374	5
Anmerod	536	276	1024	561	278	148	732	233	522	217	6
Bellersheim	889	233	952	531	309	191	698	231	541	253	7
Beltershain	493	130	563	315	165	91	410	148	288	143	8
Bersrod	429	148	589	328	125	64	480	105	354	172	9
Bettenhausen	520	138	547	304	188	110	366	146	292	130	10

Landkreis: Friedberg
Gießen

von der Wohnbevölkerung waren:

Lfd. Nr. Jahre alt				nach der Stellung im Beruf					i.d. Wirtschaftsabteilung			
	unter 6	6 bis unter 14	14 bis unter 65	65 und mehr	Selb- stän- dige	Mith. Famtl. Ange- hö- rige	Be- amte und Ange- stell- te	Ar- bei- ter	Selbst. Berufs- lose	Land- und Forst- wirt- schaft	In- du- strie und Hand- werk	Han- del und Ver- kehr	Öfftl. Dienst und priv. Hilfs- leistg.
13	14	15	16	17	18	19	20	21	22	23	24	25	26
56	132	221	904	157	264	186	136	504	324	417	447	71	155
57	89	136	741	108	143	145	106	476	204	367	264	148	91
58	190	322	1661	154	313	223	362	672	757	460	555	437	418
59	214	331	1775	282	371	270	285	1243	1533	664	736	399	270
60	75	77	393	56	70	31	126	229	145	68	148	97	143
61	140	202	923	151	169	58	181	707	301	199	503	201	212
62	123	193	866	136	163	138	141	577	299	276	546	81	116
63	63	95	406	62	99	66	42	309	110	223	219	30	44
64	125	177	796	136	190	187	86	489	282	446	307	88	111
65	175	247	1274	174	406	508	164	500	292	923	316	160	179
66	39	78	297	55	96	89	15	185	84	237	92	23	33
67	573	822	4930	679	909	169	1109	3282	1535	370	2802	1381	916
68	85	155	566	93	118	83	66	484	148	213	404	58	76
69	64	80	399	36	79	69	67	297	67	202	155	67	88
70	234	358	1591	211	258	197	253	1281	405	402	1286	127	174
71	102	156	682	99	196	174	73	426	170	418	335	60	56
72	6	18	90	11	19	-	26	60	20	18	70	7	10
1	37	92	322	73	128	88	26	179	103	217	130	33	41
2	125	158	837	100	172	149	169	462	268	273	357	176	146
3	221	411	1338	214	366	251	249	773	545	452	776	143	268
4	44	83	287	41	112	107	32	127	77	202	122	27	27
5	126	254	1165	181	273	283	156	632	382	508	427	188	221
6	87	151	697	89	158	157	126	432	151	281	307	111	174
7	72	134	640	106	223	213	53	305	158	488	207	34	65
8	51	95	348	69	137	121	26	157	122	267	133	15	26
9	46	81	415	47	113	132	36	212	96	227	142	25	99
10	44	81	345	77	128	94	50	185	90	237	130	28	62

Landkreis: Gießen

Gemeinde	Flä- che in ha	Zahl der Haus- hal- tun- gen	von der Wohnbevölkerung waren:								Lfd. Nr.		
			Wohn- bevölkerung 1946	nach dem 1.9.1939 nach Hessen Zugezogene	evan- ge- lisch	katho- lisch	Erwerbs- personen						
							insg.	weibl.	insg.	weibl.		ins- gesamt	davon weibl.
1	2	3	4	5	6	7	8	9	10	11	12		
Beuern	966	423	1570	894	468	274	1180	347	796	352	11		
Birklar	457	160	643	337	182	93	489	142	373	167	12		
Burkhardsfelden	568	245	1011	583	269	151	746	256	496	249	13		
Climbach	118	96	363	199	103	60	281	77	178	88	14		
Laubringen	526	395	1484	825	412	225	1102	369	684	289	15		
Dorf-Güll	367	176	757	411	195	106	491	260	441	202	16		
Eberstadt	1036	226	960	522	427	236	562	394	480	220	17		
Ettingshausen	907	222	944	513	284	152	738	176	466	195	18		
Freien-Seen	697	297	997	585	265	162	742	228	449	193	19		
Garbenteich	600	361	1376	750	249	140	1138	210	604	223	20		
Geilshausen	863	208	857	474	281	155	666	185	424	193	21		
Göbelnrod	402	120	475	277	146	87	327	133	223	103	22		
Conterkirchen	808	199	758	432	216	126	542	210	391	199	23		
Großen-Buseck	1608	858	3218	1777	763	443	2495	659	1496	619	24		
Großen-Linden	1158	980	3682	1987	890	480	2943	683	1538	501	25		
Grünberg, Stadt	1717	907	3318	1820	651	339	2650	507	1397	524	26		
Grünungen	764	298	1170	679	380	234	821	327	594	271	27		
Harbach	623	139	579	313	151	88	440	138	329	154	28		
Hattenrod	415	162	659	371	224	121	439	209	347	166	29		
Hausen	273	255	928	523	217	116	739	184	436	185	30		
Heuchelheim	611	1182	4145	2289	942	504	3298	763	1974	796	31		
Holzheim	862	441	1859	1047	618	366	1337	513	894	437	32		
Langen, Stadt	1505	832	2923	1647	834	478	2151	667	1186	425	33		
Inheiden	346	195	838	469	212	124	613	193	370	147	34		
Kesselbach	506	199	750	426	227	137	528	186	332	154	35		
Klein-Eichen	211	51	226	128	77	42	172	52	122	56	36		
Langd	1100	220	912	499	282	154	634	265	481	223	37		
Lang-Göns	1500	742	2750	1514	772	441	2049	662	1371	581	38		
Langsdorf	1229	365	1462	843	496	295	1006	419	752	350	39		
Lardenbach	312	142	558	310	185	101	381	161	307	150	40		
Laubach, Stadt	5429	855	2999	1759	810	477	2333	574	1264	532	41		
Lauter	618	203	804	440	232	133	555	230	371	158	42		
Leihgestern	1018	766	2809	1529	745	408	2164	602	1303	507	43		
Lich, Stadt	3148	1229	4409	2478	914	490	3536	728	1959	717	44		
Lindenstruth	274	118	463	251	105	65	357	98	247	111	45		

Landkreis: Gießen

Lfd. Nr.	von der Wohnbevölkerung waren:												
 Jahre alt.				nach der Stellung im Beruf					i.d. Wirtschaftsabteilung			
	unter 6	6 bis unter 14	14 bis unter 65	65 und mehr	Selb- stän- dige	Mith. Famili- Ange- hö- rige	Be- amte und Ange- stell- te	Ar- bei- ter	Selbst- Berufs- lose	Land- und Forst- wirt- schaft	In- du- strie und Hand- werk	Han- del und Ver- kehr	Öfftl. Dienst und priv. Hilfs- leistg
	14	15	16	17	18	19	20	21	22	23	24	25	26
11	114	254	1048	154	424	270	174	487	215	572	416	142	225
12	57	83	431	72	146	154	50	207	86	321	148	25	63
13	86	179	641	105	150	140	72	424	225	302	318	49	117
14	32	63	230	38	69	64	47	109	74	123	114	18	34
15	121	235	1004	124	180	163	198	599	344	321	515	150	154
16	74	104	506	73	198	175	89	235	60	376	173	52	96
17	85	179	618	78	169	163	69	355	204	393	227	23	113
18	99	163	583	99	242	192	78	279	153	411	261	45	74
19	105	134	632	126	176	144	93	338	246	321	259	71	100
20	131	190	901	154	156	129	213	551	327	212	472	185	180
21	85	136	548	88	164	216	66	237	174	373	216	60	34
22	27	71	335	42	80	92	30	152	121	184	99	36	35
23	67	121	460	110	172	185	37	186	178	388	125	23	44
24	306	484	2067	361	521	447	444	1125	681	834	857	363	483
25	369	495	2500	318	427	208	772	1494	781	483	1122	804	492
26	316	499	2134	369	620	228	635	1132	703	472	1160	474	509
27	92	155	803	120	232	198	99	379	262	408	325	46	129
28	46	88	387	58	132	143	43	178	83	269	147	22	58
29	61	105	431	62	129	124	52	213	141	287	153	29	49
30	78	127	626	97	108	85	174	370	191	155	349	111	122
31	352	575	2832	386	635	385	646	1661	818	773	1773	421	360
32	185	303	1159	212	363	327	165	588	416	714	388	122	219
33	302	411	1930	280	407	115	616	1068	717	336	967	399	504
34	86	129	558	65	118	98	93	362	167	205	321	59	86
35	79	123	478	70	101	104	65	278	202	183	249	59	57
36	17	34	143	32	65	53	15	46	47	127	37	2	13
37	90	138	580	104	231	200	60	241	180	462	177	26	67
38	204	368	1914	264	515	354	324	967	590	780	683	338	359
39	125	219	942	176	301	265	135	473	288	603	346	110	115
40	42	86	361	69	118	147	41	158	94	246	146	56	16
41	272	397	1945	385	577	215	547	865	795	564	791	297	552
42	61	154	518	71	152	123	54	296	179	289	277	29	30
43	264	367	1908	270	363	330	425	1077	614	641	887	329	338
44	416	582	2965	446	801	193	980	1573	862	636	1524	593	794
45	34	61	309	59	93	102	40	141	87	175	97	35	69

Landkreis: Gießen

Gemeinde	Flä- che in ha	Zahl der Haus- hal- tun- gen	Wohn- bevölkerung 1946		von der Wohnbevölkerung waren:						Lfd. Nr.
					nach dem 1.9.1939 nach Hessen Zugezogene		evan- ge- lisch	katho- lisch	Erwerbs- personen		
									ins- gesamt		
			1	2	3	4	5	6	7	8	
Lollar	533	1015	3584	1966	772	399	2897	601	1449	459	46
Londorf	779	370	1418	783	260	141	1221	183	666	267	47
Lumda (Groß- u. Klein-)	758	147	639	365	169	102	487	139	354	180	48
Mainzlar	558	312	1227	661	398	209	897	317	542	178	49
Münster	298	119	511	287	147	88	387	114	269	126	50
Muschenheim	781	267	1183	698	372	220	834	336	616	317	51
Nieder-Bessingen	448	122	491	294	117	71	377	103	230	110	52
Nonnenroth	518	116	514	292	172	101	345	164	275	133	53
Obbornhofen	696	218	939	484	230	114	721	207	528	223	54
Ober-Bessingen	420	141	547	298	143	73	441	104	298	137	55
Ober-Hörgern	333	126	620	353	259	145	394	213	318	147	56
Odenhausen	611	132	504	297	137	83	404	90	236	101	57
Oppenrod	302	147	569	322	203	117	363	169	281	128	58
Queckborn	836	269	1120	594	337	107	831	260	572	226	59
Rabertshausen I u. II	346	83	380	199	163	90	227	144	215	93	60
Reinhardshain	825	117	531	290	206	115	316	186	285	138	61
Reiskirchen	738	384	1497	813	280	142	1301	174	728	302	62
Rödheim a. d. Horloff	519	141	550	294	184	97	384	157	270	102	63
Rüdgen	449	324	1190	658	259	148	931	242	555	229	64
Röthges	306	97	403	225	129	72	291	102	211	98	65
Rüddingshausen	1118	251	1064	574	265	155	811	241	541	224	66
Ruppertsburg	1090	280	1122	611	343	188	807	310	554	247	67
Ruttershausen	270	217	759	437	213	125	567	190	345	135	68
Saasen	742	208	848	478	226	124	639	199	460	214	69
Stangenrod	418	109	540	306	165	98	353	151	273	130	70
Staufenberg	841	410	1526	864	373	202	1172	338	650	265	71
Steinbach	875	463	1756	966	467	256	1354	381	871	360	72
Steinheim	535	196	773	437	286	160	522	244	380	171	73
Stöckhausen	276	62	281	149	89	46	201	76	159	71	74
Trais-Horloff	194	177	685	377	210	110	475	205	279	90	75
Treis a. d. Lumda	1363	425	1906	1084	480	262	1406	484	890	411	76
Tröhe	23	92	324	181	74	41	261	39	150	58	77
Utphe	771	192	773	404	240	117	524	236	435	183	78
Villingen	1058	425	1523	858	364	225	1157	343	697	285	79
Watzemborn	982	986	3437	1872	677	368	2773	539	1652	672	80

Landkreis: Giessen

von der Wohnbevölkerung waren:													
Lfd. Nr. Jahre alt				nach der Stellung im Beruf					i.d. Wirtschaftsabteilung			
	unter 6	6 bis unter 14	14 bis unter 65	65 und mehr	Selbstständige	Mith. Famil. Angehörige	Beamte und Angestellte	Arbeiter	Selbst. Berufslose	Land- und Forstwirtschaft	Industrie und Handwerk	Handel und Verkehr	Öfftl. Dienst und priv. Hilfsleistg.
13	14	15	16	17	18	19	20	21	22	23	24	25	26
46	352	525	2417	290	403	126	630	1661	764	227	1640	386	567
47	125	217	937	139	211	183	151	569	304	376	480	121	137
48	51	97	423	68	110	154	58	213	104	290	170	23	52
49	118	189	819	101	187	153	131	517	239	294	454	113	127
50	47	74	336	54	116	114	43	157	81	196	144	47	43
51	105	188	766	124	187	183	127	439	247	533	189	46	168
52	39	80	316	56	96	79	67	129	120	187	117	27	40
53	36	91	318	69	133	112	21	149	99	264	102	26	23
54	58	125	672	84	140	201	61	383	154	402	285	40	58
55	50	78	356	63	106	143	38	141	119	219	144	43	22
56	41	99	406	74	128	121	53	198	120	279	107	46	68
57	48	73	328	55	69	88	59	159	129	187	114	34	40
58	39	102	367	61	114	104	47	174	130	180	165	40	54
59	94	173	743	110	188	209	63	462	198	424	390	45	63
60	31	49	253	47	68	82	14	159	57	234	69	4	16
61	34	88	345	64	114	113	50	144	110	237	98	19	67
62	161	236	961	139	277	241	181	508	290	422	409	174	202
63	41	88	350	71	113	103	41	191	102	250	116	25	57
64	120	149	781	140	161	128	155	452	294	276	289	111	220
65	40	59	271	33	65	94	21	150	73	169	104	38	19
66	75	204	685	100	199	188	31	460	186	426	354	26	72
67	116	164	715	127	175	201	104	432	210	420	318	66	108
68	69	105	511	74	105	97	96	282	179	177	260	68	75
69	71	138	554	85	134	175	88	284	167	299	206	125	51
70	46	95	364	35	96	114	24	202	104	221	174	13	28
71	150	265	969	142	176	166	171	622	391	368	488	147	132
72	172	268	1140	176	271	292	160	725	308	484	562	134	268
73	69	106	515	83	179	129	63	265	137	304	224	35	73
74	19	42	183	37	65	65	11	91	49	145	53	21	13
75	66	110	463	56	60	72	75	312	176	108	303	51	57
76	155	329	1243	179	325	253	176	730	422	549	631	99	205
77	28	43	224	29	28	36	44	135	81	58	79	23	83
78	69	104	528	72	113	141	76	346	97	372	227	43	34
79	114	216	993	200	320	219	143	477	364	488	448	121	102
80	284	457	2355	341	430	413	519	1347	728	656	1228	425	400

Landkreis: Gießen
Groß-Gerau

Gemeinde	Flä- che in ha	Zahl der Haus- hal- tun- gen	Wohn- bevölkerung 1946		von der Wohnbevölkerung waren:						Lfd. Nr.
					nach dem 1.9.1939 nach Hessen Zugezogene		evan- ge- lisch	katho- lisch	Erwerbs- personen		
			insg.	weibl.	insg.	weibl.			ins- gesamt	davon weibl.	
1	2	3	4	5	6	7	8	9	10	11	12
Weickartshain	329	163	645	371	174	103	487	141	311	143	81
Weitershain	926	151	668	366	146	86	530	119	421	219	82
Wetterfeld	662	167	676	376	194	112	540	126	354	168	83
Winnerod	270	20	105	64	45	26	63	42	60	27	84
Landkreis: Groß-Gerau											
Allmendfeld	1083	131	670	333	236	117	475	170	374	154	1
Astheim	661	370	1291	720	252	135	122	1157	637	266	2
Bauschheim	706	336	1341	740	378	214	968	304	642	256	3
Berkach	279	135	535	297	200	108	368	147	276	115	4
Biebesheim	1733	1050	3673	1940	769	406	2933	672	1604	528	5
Bischofsheim(Mainz)	931	2392	7056	3755	1146	556	5010	1859	2730	679	6
Büttelborn	1433	725	2564	1363	270	127	2136	238	1233	453	7
Crumstadt	1286	656	2178	1175	573	289	1612	515	1011	359	8
Dornheim	1477	646	2261	1188	476	237	1854	365	1044	371	9
Erfelden	2087	507	1833	1003	443	229	1350	425	848	340	10
Geinsheim	1983	446	1760	909	403	212	1020	626	862	349	11
Gernsheim, Stadt	2622	1893	5983	3246	958	507	1207	4717	2460	728	12
Ginsheim(Mainz)	1852	1128	3727	2004	810	450	2543	895	1590	471	13
Göddelau	880	666	4164	2449	1541	904	2562	1484	1187	502	14
Groß-Gerau, Stadt	2708	2624	8292	4610	1349	784	6306	1468	3598	1245	15
Gustavsburg(Mainz)	-	1268	4378	2309	1365	680	2041	2014	1778	414	16
Hassloch	341	223	712	406	153	91	101	566	289	95	17
Kelsterbach	2762	2164	6785	3647	998	508	4410	1815	2883	837	18
Klein-Gerau	587	445	1407	784	351	200	1002	339	645	254	19
Klein-Rohrheim	429	73	289	151	83	42	50	238	155	66	20
Königstädten	2232	483	1612	854	272	142	1278	261	778	271	21
Leeheim	1480	404	1784	933	409	238	1414	344	942	427	22
Mörfelden	2691	2318	6337	3474	826	446	4162	957	2563	797	23
Nauheim	974	1043	3290	1778	569	306	2485	584	1408	461	24
Raunheim	1270	1200	3602	1983	629	343	2313	1013	1438	379	25

Landkreis: Giessen
Gross-Gerau

von der Wohnbevölkerung waren:													
I. d. unter Nr. 6 Jahre alt				nach der Stellung im Beruf					i. d. Wirtschaftsabteilung			
	unter 6	6 bis unter 14	14 bis unter 65	65 und mehr	Selb- ständ- ige	Mith. Fam. l. Ange- höri- ge	Be- amte und Ange- stell- te	Ar- bei- ter	Selbst. Berufs- lose	Land- und Forst- wirt- schaft	In- du- strie und Hand- werk	Han- del und Ver- kehr	Öfftl. Dienst und priv. Hilfs- leistg.
13	14	15	16	17	18	19	20	21	22	23	24	25	26
81	66	97	410	72	143	110	49	197	146	246	184	47	22
82	48	95	444	81	164	207	44	165	88	396	131	11	42
83	71	96	444	65	122	154	90	191	119	305	162	43	47
84	8	17	72	8	11	10	15	62	7	77	5	4	12
1	70	131	448	21	183	120	20	267	80	477	91	8	14
2	113	170	878	130	205	205	76	555	250	402	489	77	73
3	133	215	882	111	173	189	87	657	235	399	552	70	85
4	51	71	365	48	96	87	44	222	86	168	184	50	47
5	363	540	2416	354	702	369	433	1458	711	842	1223	653	244
6	660	946	4873	577	622	210	1659	2945	1620	316	2546	1972	602
7	230	372	1775	187	379	338	317	1074	456	604	878	352	274
8	184	303	1488	203	386	206	233	918	435	619	604	171	349
9	208	327	1511	215	351	236	234	998	442	572	788	267	192
10	152	309	1193	179	279	159	157	926	312	541	555	243	182
11	152	285	1125	198	357	284	91	652	376	733	475	90	86
12	572	810	4113	488	799	242	1006	2703	1233	608	2150	1275	717
13	315	526	2597	289	457	167	516	1876	711	454	1815	383	364
14	222	311	2777	854	318	124	652	914	2156	368	665	337	638
15	730	1091	5804	667	945	321	1944	3403	1679	490	3564	1046	1513
16	399	558	3111	310	265	26	1187	2052	848	55	2697	442	336
17	52	112	481	67	59	30	63	360	200	90	359	32	31
18	576	933	4736	540	590	176	1001	3697	1321	390	3516	712	846
19	102	195	986	124	171	159	187	598	292	284	541	161	129
20	25	47	190	27	57	41	10	133	48	182	36	15	8
21	138	212	1142	120	246	173	154	745	294	416	673	130	99
22	185	307	1121	171	328	339	148	691	278	846	367	162	131
23	522	854	4368	593	707	287	879	2899	1565	527	2768	928	549
24	303	421	2284	282	368	193	520	1576	633	378	1504	438	337
25	304	478	2524	296	323	64	530	1977	708	234	2164	254	242

Landkreis: Groß-Gerau
Lauterbach

Gemeinde	Flä- che in ha	Zahl der Haus- hal- tun- gen	Wohn- bevölkerung 1946		von der Wohnbevölkerung waren:						Lfd. Nr.
					nach dem 1.9.1939		evan- ge- lisch	katho- lisch	Erwerbs- personen		
			nach Hessen Zugewogene		ins- gesamt	davon weibl.					
			insg.	weibl.			insg.	weibl.			
1	2	3	4	5	6	7	8	9	10	11	12
Rüsselsheim, Stadt	2056	5268	16682	8595	2189	812	10582	4783	7058	1586	26
Stockstadt a.Rh.	808	863	2943	1552	578	278	2325	540	1264	396	27
Tröbur	2689	925	3170	1717	590	318	2486	605	1402	503	28
Walldorf	1286	1822	5396	3004	730	402	3925	1034	2126	634	29
Wallerstädten	995	429	1515	810	362	192	1165	326	738	306	30
Wolfskehlen	1280	486	1899	1074	462	260	1452	405	923	386	31
Worfelden	819	396	1552	837	459	245	1115	382	725	306	32
Gebiet "Kühkopf"	1451	-	-	-	-	-	-	-	-	-	-
Landkreis: Lauterbach											
Allmenrod	751	86	369	126	117	58	263	103	214	100	1
Altenschlirf	892	153	611	343	185	110	437	109	292	138	2
Angersbach	2394	575	2174	1209	635	372	1600	472	1091	470	3
Bammerod	348	54	236	126	72	45	176	60	124	58	4
Bermuthshain	843	173	692	400	201	113	502	186	408	206	5
Bernshausen	318	96	408	230	140	70	298	101	218	98	6
Crainfeld	1005	177	708	389	251	140	470	217	365	169	7
Dirlammen	976	125	543	303	149	80	414	121	309	149	8
Eichelhain	909	81	356	212	62	36	290	60	203	112	9
Eichenrod	288	69	319	160	96	47	231	76	165	73	10
Engelrod	1004	149	658	358	180	104	542	116	344	168	11
Feldkrücken	901	96	389	214	80	45	322	63	241	119	12
Fleschenbach	394	41	161	85	57	31	105	56	110	62	13
Frau-Rombach	485	74	301	165	92	52	79	219	169	83	14
Freien-Steinau	1434	253	1074	602	333	198	802	263	622	323	15
Frischborn	1901	262	1099	612	334	184	860	217	590	264	16
Greibenhain	1577	310	1179	638	426	231	833	330	545	216	17
Gunzenau	568	75	333	184	120	66	225	108	188	94	18
Hartershausen	626	83	326	160	110	51	227	98	167	73	19
Hartmannshain	399	82	303	159	86	46	216	80	167	78	20

Landkreis: Groß - Gerau
Lauterbach

Lfd. Nr.	von der Wohnbevölkerung waren:												
 Jahre alt				nach der Stellung im Beruf					i. d. Wirtschaftsabteilung			
	unter 6	6 bis unter 14	14 bis unter 65	65 und mehr	Selb- stän- dige	Mith. Fam. - ange- hö- rige	Be- amte und ange- stell- te	Ar- bei- ter	Selbst- Berufs- lose	Land- und Forst- wirt- schaft	In- du- strie und Hand- werk	Han- del und Ver- kehr	Öfftl. Dienst und priv. Hilfs- leistg.
13	14	15	16	17	18	19	20	21	22	23	24	25	26
26	1420	2330	12019	913	1146	260	2972	9334	2270	426	9814	1206	2266
27	306	454	1953	230	346	211	451	1368	567	612	981	449	334
28	297	485	2127	261	401	316	304	1532	617	734	1264	315	240
29	481	702	3667	546	680	223	945	2361	1187	409	2309	809	682
30	150	219	1011	135	228	189	148	677	273	520	495	112	115
31	167	289	1270	173	304	256	259	726	354	569	496	291	189
32	157	246	991	158	355	231	156	519	291	547	479	119	116
-	-	-	-	-	-	-	-	-	-	-	-	-	-
1	23	68	236	42	113	85	25	105	41	211	92	16	9
2	44	104	386	77	134	153	39	140	145	306	103	17	40
3	165	348	1442	219	413	347	231	807	376	669	752	218	159
4	24	37	151	24	91	53	10	34	48	142	28	7	11
5	60	94	451	87	180	193	56	168	95	342	170	35	50
6	42	63	267	36	126	82	24	128	48	226	108	10	16
7	49	117	459	83	183	144	39	204	138	317	153	28	72
8	38	77	360	68	141	139	14	175	74	322	101	28	18
9	29	58	234	35	115	108	18	65	50	220	64	10	12
10	25	71	189	34	119	73	20	55	44	176	79	11	9
11	50	113	414	81	189	159	46	136	128	353	111	35	31
12	28	59	250	52	119	130	7	76	57	282	36	10	4
13	9	23	114	15	54	56	4	29	18	108	28	4	3
14	25	45	203	28	61	66	16	103	55	160	62	12	12
15	71	185	659	159	331	298	76	168	201	571	180	42	80
16	101	148	725	125	172	206	83	443	195	517	278	50	59
17	127	180	770	102	274	154	143	420	188	392	340	116	143
18	28	62	209	34	102	100	11	82	38	208	64	11	12
19	25	44	230	27	75	74	26	82	69	173	51	8	25
20	22	45	193	43	68	84	23	83	45	137	46	59	16

Landkreis: Lauterbach

Gemeinde	Flä- che in ha	Zahl der Haus- hal- tun- gen	Wohn- bevölkerung 1946		von der Wohnbevölkerung waren:						Lfd. Nr.
					nach dem 1.9.1939 nach Hessen Zugezogene		evan- ge- lisch	katho- lisch	Erwerbs- personen		
									insg.	weibl.	
			insg.		weibl.	insg.			weibl.	insg.	
1	2	3	4	5	6	7	8	9	10	11	12
Heblos	340	99	396	217	113	62	202	110	233	105	21
Heisters	274	49	201	112	97	59	115	81	93	44	22
Hemmen	365	45	201	105	57	28	136	60	121	55	23
Herbststein, Stadt	1015	642	2125	1244	488	286	309	1006	1069	549	24
Herchenhain	744	89	384	210	60	37	321	63	214	114	25
Hörgenau	466	82	327	181	108	59	231	89	108	95	26
Holzmühl	334	55	247	131	71	40	182	63	148	70	27
Hopfmannsfeld	878	104	443	256	152	97	319	123	231	108	28
Hutzdorf	299	114	444	253	161	86	318	112	207	98	29
Ilbeshausen	1438	258	1263	670	396	226	864	367	567	239	30
Kölzenhain	459	61	257	136	66	28	200	53	150	78	31
Landenhausen	1567	279	1166	652	340	194	905	255	563	261	32
Lanzenhain	1202	143	650	358	140	79	530	103	384	191	33
Lauterbach, Stadt	2137	2570	8463	4861	2164	1212	6670	1490	3715	1405	34
Maar	2112	461	1758	991	507	284	1289	445	936	440	35
Meiches	836	151	619	345	165	92	460	156	334	167	36
Metzlos	442	66	208	157	120	63	183	100	144	63	37
Metzlos-Gehag	363	57	257	146	96	60	171	85	143	71	38
Nieder - Moos	458	89	451	255	175	101	303	144	224	101	39
Nieder - Stoll	229	55	231	122	72	42	165	63	123	54	40
Nösberts-Weidmoos	480	56	278	159	81	47	205	72	157	75	41
Ober - Moos	927	51	247	133	11	4	244	1	174	92	42
Ober - Regfurth	149	27	127	73	31	16	107	20	45	15	43
Pfordt	482	105	440	249	171	94	300	134	225	103	44
Queck	827	196	771	416	274	147	519	240	445	207	45
Radmühl	307	55	224	118	50	31	172	52	150	72	46
Rebgeshain	643	101	423	239	97	60	341	82	270	136	47
Reichlos	433	54	261	140	100	59	156	102	139	70	48
Reuters	362	76	324	173	97	53	204	102	195	94	49
Rimbach	537	110	493	265	190	92	380	99	233	89	50
Rimlos	106	22	90	49	28	14	59	31	49	23	51
Rixfeld	747	94	432	227	60	33	390	41	274	140	52
Salz	474	114	477	263	163	89	327	143	242	119	53
Sandlofs	274	73	329	180	114	63	219	102	181	87	54
Schadges	483	35	120	69	49	26	78	41	64	29	55

Landkreis: Lauterbach

von der Wohnbevölkerung waren:													
Lfd. Nr.	... Jahre alt				nach der Stellung im Beruf					i. d. Wirtschaftsabteilung			
	unter 6	6 bis unter 14	14 bis unter 65	65 und mehr	Selb- stän- dige	Mith. Fam. Ange- hö- rige	Be- amte und Ange- stell- te	Ar- bei- ter	Selbst- Berufs- lose	Land- und Forst- wirt- schaft	In- du- strie und Hand- werk	Hand- del und Ver- kehr	Öfftl. Dienst und priv. Hilfs- leistg.
13	14	15	16	17	18	19	20	21	22	23	24	25	26
21	22	39	205	50	67	75	51	133	70	158	104	38	26
22	18	43	117	23	70	48	9	35	39	111	41	1	9
23	14	30	137	20	44	46	7	78	26	124	21	26	4
24	188	344	1352	241	610	401	254	430	430	803	480	208	204
25	30	75	226	53	110	142	20	39	73	238	43	15	15
26	17	56	206	48	93	86	16	76	56	222	27	9	13
27	12	36	172	27	65	60	14	54	46	134	39	12	16
28	48	64	288	43	109	101	38	134	61	231	105	17	29
29	45	79	269	51	86	82	63	131	82	166	107	56	33
30	68	153	788	254	294	312	90	242	323	491	281	92	74
31	27	41	161	28	86	73	15	49	34	164	37	14	8
32	105	192	755	114	225	230	90	391	230	477	334	68	57
33	50	111	409	80	189	189	37	149	86	399	111	26	20
34	768	1096	5808	791	1212	307	1935	3227	1782	656	3229	1374	1422
35	116	317	1147	178	380	325	128	628	297	726	554	69	112
36	41	104	399	75	195	149	26	129	120	378	90	9	22
37	25	61	174	28	72	70	24	66	56	157	50	16	9
38	20	34	177	26	56	70	21	51	59	142	33	10	13
39	36	91	280	44	85	97	52	133	84	203	107	5	52
40	15	30	162	24	50	51	11	72	47	100	63	18	3
41	20	47	180	31	62	79	20	74	43	153	65	10	7
42	13	35	168	31	81	111	2	25	28	201	16	-	2
43	10	21	83	13	33	29	11	31	23	77	11	7	9
44	32	48	309	51	95	103	34	129	79	239	77	29	16
45	46	103	546	76	146	194	62	225	144	424	124	52	27
46	10	24	161	29	70	86	6	32	30	157	26	5	6
47	26	54	296	47	124	148	23	80	48	267	75	12	21
48	29	43	153	36	77	76	14	53	41	152	51	6	11
49	19	43	228	34	68	71	32	100	53	163	66	19	23
50	39	66	330	58	120	96	45	153	79	301	67	28	18
51	6	12	64	8	13	18	16	23	20	32	23	11	4
52	25	62	297	48	108	128	16	119	61	272	78	10	11
53	39	87	302	49	123	140	21	79	106	251	86	19	15
54	18	61	216	34	71	77	11	108	62	155	84	23	5
55	4	16	80	20	24	25	21	31	19	58	10	13	20

Landkreis: Lauterbach
Offenbach

Gemeinde	Flä- che in ha	Zahl der Haus- hal- tun- gen	Wohn- bevölkerung 1946		von der Wohnbevölkerung waren:						Lfd. Nr.
					nach dem 1.9.1939 nach Hessen Zugezogene		evan- ge- lisch	katho- lisch	Erwerbs- personen		
			insg.	weibl.	insg.	weibl.			ins- gesamt	davon weibl.	
			1	2	3	4	5	6	7	8	
Schlechtenwegen	621	60	297	165	113	61	189	99	181	90	56
Schlitz, Stadt	1194	1278	4543	2587	1228	700	3593	784	1950	748	57
Sickendorf	274	60	255	146	92	50	169	76	128	59	58
Steinfurt	419	60	287	157	58	34	221	66	152	83	59
Stockhausen	1772	235	1037	603	327	181	784	249	582	310	60
Vellershausen	427	79	341	191	115	67	227	100	181	89	61
Vetzhausen	249	53	257	139	66	36	183	71	151	72	62
Ulrichstein	1282	364	1287	738	427	247	901	352	587	257	63
Unter - Schwarz	401	46	203	110	75	44	138	65	100	50	64
Unter - Wegfurth	202	27	133	73	43	22	97	35	60	27	65
Vaitshain	262	40	186	98	48	25	136	36	94	44	66
Volkartshain	320	57	230	123	51	33	174	53	141	72	67
Wallenrod	1262	268	984	554	210	122	802	175	501	230	68
Wernges	980	100	385	209	126	68	266	117	195	85	69
Willofs	431	114	490	271	182	100	331	152	264	123	70
Wünschen - Moos	124	20	84	50	32	18	53	27	42	21	71
Zahmen	462	60	241	138	98	61	144	94	133	62	72
Graf Grötz'scher Wald	6752	-	-	-	-	-	-	-	-	-	-
Landkreis: Offenbach											
Buchschlag	152	77	287	161	40	22	193	56	134	56	1
Dietzenbach	1988	1261	4341	2383	530	282	3430	629	2090	780	2
Dreieichenhain	561	1038	3319	1859	480	255	2663	449	1386	417	3
Dudenhofen	2226	619	2493	1356	386	213	2057	410	1418	665	4
Egelsbach	1406	1417	4376	2373	541	281	3224	567	1863	575	5
Froschhausen	485	475	1613	884	340	191	107	1487	716	255	6
Götzenhain	1318	435	1595	877	327	170	1169	348	814	319	7
Hainhausen	477	316	1071	587	99	54	108	935	487	174	8
Hainstadt	590	134	3674	2077	637	378	379	3215	1643	610	9
Hausen	488	900	2804	1522	604	327	283	2472	1338	473	10

Landkreis : Lauterbach
Offenbach

von der Wohnbevölkerung waren:													
Lfd. Nr.	... Jahre alt				nach der Stellung im Beruf					i. d. Wirtschaftsabteilung			
	unter 6	6 bis unter 14	14 bis unter 65	65 und mehr	Selb- stän- dige	Mith. Famili- ange- hörige	Be- amte und ange- stellte	Ar- bei- ter	Selbst- berufs- lose	Land- und Forst- wirt- schaft	Indu- strie und Hand- werk	Hand- del und Ver- kehr	Öfftl. Dienst und priv. Hilfs- leistg.
13	14	15	16	17	18	19	20	21	22	23	24	25	26
56	25	43	191	38	75	98	31	66	27	172	74	9	15
57	432	669	3004	438	643	276	756	1825	1043	769	1719	450	562
58	26	47	166	16	16	27	24	170	18	184	29	16	8
59	19	57	176	35	98	72	13	59	45	178	49	6	9
60	81	153	676	127	244	249	81	312	151	549	215	39	83
61	25	60	226	30	82	90	5	91	73	212	41	6	9
62	21	31	181	24	48	69	26	73	41	126	57	18	15
63	110	221	812	144	312	161	147	407	260	399	380	102	146
64	16	37	131	19	42	35	25	65	36	90	47	13	17
65	8	28	81	16	36	31	14	14	38	75	15	4	1
66	15	38	113	20	38	45	19	37	47	97	20	3	19
67	14	33	163	20	79	71	17	41	22	143	25	32	8
68	93	159	632	100	206	151	95	345	187	417	247	69	64
69	38	52	241	54	86	77	19	125	78	222	60	14	11
70	45	72	316	57	93	125	25	137	110	266	72	25	17
71	7	7	60	10	14	22	5	12	31	38	10	-	5
72	10	32	172	27	67	65	18	41	50	134	42	8	7
-	-	-	-	-	-	-	-	-	-	-	-	-	-
1	21	35	196	35	59	6	100	82	40	12	70	53	112
2	358	577	3010	396	608	341	357	2244	791	699	2211	299	341
3	271	424	2309	315	388	119	446	1651	715	249	1610	437	308
4	203	374	1687	229	446	517	185	993	352	866	958	192	125
5	405	576	3018	377	425	200	584	2323	844	443	1767	827	495
6	131	224	1105	153	293	78	123	752	367	203	849	111	83
7	134	196	1131	134	266	186	154	722	267	436	612	127	153
8	80	174	727	90	165	55	99	549	203	134	559	97	78
9	329	476	2572	297	559	122	392	1865	736	253	2010	343	330
10	248	369	1960	227	504	101	321	1457	421	167	1885	163	168

Landkreis: Offenbach
Eschwege

Gemeinde	Flä- che in ha	Zahl der Haus- hal- tun- gen	Wohn- bevölkerung 1946		von der Wohnbevölkerung waren:						Lfd. Nr.
					nach dem 1.9.1939 nach Hessen Zugezogene	evan- ge- lisch	katho- lisch	Erwerbs- personen			
			insg.	weibl.				insg.	weibl.	ins- gesamt	
			1	2	3	4	5	6	7	8	
Heusenstamm	1530	1312	4215	2359	718	393	963	3103	1979	732	11
Jügesheim	1364	1171	3942	2136	524	289	381	3539	1723	602	12
Klein-Auheim	1073	1511	4719	2561	618	341	714	3917	2124	726	13
Klein-Krotzenburg	1005	981	3398	1839	513	272	350	2996	1535	574	14
Klein-Welzheim	545	399	1395	778	200	106	104	1284	570	185	15
Lämmerspiel	375	444	1529	831	336	176	119	1401	678	239	16
Langen, Stadt	3847	4087	12097	6672	1841	984	8783	1930	6057	1594	17
Mainflingen	930	538	1612	850	302	163	89	1508	736	276	18
Mühlheim a.M.,Stadt	1710	4187	11912	6433	1542	802	3001	8287	5189	1636	19
Neu-Isenburg,Stadt	1352	5212	14653	8107	919	462	9760	2981	6487	2157	20
Obertshausen	645	975	3174	1746	629	343	463	2621	1483	522	21
Offenthal	1038	330	1277	678	273	153	1024	233	672	272	22
Rembrücken	263	110	406	222	130	71	18	386	207	89	23
Seligenstadt,Stadt	2043	2195	7481	4129	1206	660	945	6443	3262	1197	24
Sprendlingen,Stadt	1914	3146	9158	4985	910	458	7347	1260	3945	1210	25
Steinheim a.M.,Stadt	948	2712	8046	4450	845	439	2050	5650	3463	1194	26
Weiskirchen	911	672	2238	1223	402	236	246	1938	1040	411	27
Zellhausen	856	649	2128	1167	369	202	122	2005	917	371	28
Zeppelinheim	1047	40	140	68	7	2	78	54	62	16	29
Landkreis: Eschwege											
Abterode	571	344	1232	700	435	249	1015	205	570	254	1
Alberode	414	78	325	169	143	76	235	62	172	74	2
Albungen	512	159	579	303	210	108	499	28	255	98	3
Altefeld	284	91	452	225	246	108	329	118	141	45	4
Altenburschla	547	148	577	324	182	99	442	122	325	167	5
Archfeld	617	66	306	167	142	76	198	105	150	67	6
Aue	717	170	728	382	227	113	588	126	335	117	7
Bischhausen	1744	384	1520	838	380	190	1211	230	755	333	8
Breitzbach	418	66	283	160	114	68	203	76	148	75	9
Burghofen	507	88	391	213	124	72	312	75	203	94	10

Landkreis: Offenbach
Eschwege

Lfd. Nr.	von der Wohnbevölkerung waren:												
 Jahre alt				nach der Stellung im Beruf					i.d. Wirtschaftsabteilung			
	unter 6	6 bis unter 14	14 bis unter 65	65 und mehr	Selb- stän- dige	Mith. Famil. Ange- hö- rige	Be- amte und Ange- stell- te	Ar- bei- ter	Selbst. Berufs- lose	Land- und Forst- wirt- schaft	In- du- strie und Hand- werk	Han- del und Ver- kehr	Öfftl. Dienst und priv. Hilfs- leistg.
13	14	15	16	17	18	19	20	21	22	23	24	25	26
11	351	543	2954	367	703	121	461	2254	676	282	2534	379	344
12	373	601	2639	329	595	199	329	2107	712	354	2308	263	305
13	441	613	3238	427	573	183	653	2430	880	205	2614	438	502
14	290	543	2254	303	560	175	274	1741	648	378	1696	328	348
15	140	235	903	117	240	73	110	670	302	239	607	125	122
16	161	233	983	152	205	80	154	832	258	135	993	68	75
17	1014	1448	8297	1338	1434	344	2586	5103	2630	756	4739	2131	1841
18	124	213	1103	172	105	125	174	757	371	217	606	296	122
19	1001	1495	8261	1155	1514	291	1582	6056	2469	535	6906	1020	982
20	1103	1655	10298	1597	1909	298	3181	6335	2930	480	6980	2270	1993
21	260	387	2223	304	653	104	373	1526	518	202	1982	246	226
22	113	171	881	112	167	167	101	656	186	372	504	117	98
23	42	66	256	42	90	45	27	191	53	135	172	19	27
24	721	1133	5029	598	1220	332	1128	3289	1512	656	3409	890	1014
25	738	1105	6402	913	1126	244	1359	4538	1891	553	4502	1162	1050
26	722	986	5499	839	1058	155	1504	3450	1879	326	3774	1200	867
27	190	329	1517	202	424	135	179	1081	419	301	1204	185	129
28	210	372	1367	179	294	185	107	1082	460	464	907	154	143
29	16	19	101	4	11	3	18	93	15	1	34	31	59
1	142	204	775	131	232	182	132	415	291	346	381	98	136
2	27	62	213	23	62	59	23	128	53	196	48	9	19
3	73	74	370	62	96	51	84	229	119	170	203	61	26
4	35	108	275	34	29	4	50	220	149	234	24	7	38
5	55	70	398	54	141	125	35	190	86	289	144	30	28
6	25	59	183	39	52	61	13	117	63	150	63	2	28
7	75	116	468	69	105	64	77	341	141	247	220	52	68
8	155	234	1001	130	243	200	156	630	291	419	589	104	117
9	32	30	185	28	63	57	19	88	56	144	68	12	3
10	33	55	253	50	82	86	36	109	78	159	81	47	26

Landkreis: Eschwege

Gemeinde	Fläche in ha	Zahl der Haus- halt- ungen	Wohn- bevölkerung 1946		von der Wohnbevölkerung waren:						Lfd. Nr.
					nach dem 1.9.1939 nach Hessen Zugezogene		evan- ge- lisch	katho- lisch	Erwerbs- personen		
					ins- gesamt	davon weibl.					
			insg.	weibl.			insg.	weibl.			
1	2	3	4	5	6	7	8	9	10	11	12
Datterode	743	223	973	534	188	100	853	110	501	263	11
Eltmannsee	243	30	133	76	61	40	78	55	79	36	12
Eltmannshausen	423	280	987	540	286	166	799	174	460	187	13
Eschwege, Stadt	3845	6482	21565	12032	5840	3191	17260	3204	9531	3537	14
Frankenhain	718	168	653	372	195	106	484	155	335	168	15
Frankershausen	809	339	1334	714	396	220	1068	254	680	297	16
Frauenborn	104	19	88	47	22	12	71	17	35	9	17
Frieda	562	284	1021	574	215	128	876	133	483	201	18
Friemen	248	72	307	164	115	62	221	85	125	50	19
Gehau	209	65	249	141	103	59	178	70	117	59	20
Germerode	1054	274	1072	595	268	145	874	185	602	310	21
Grandenborn	1234	153	652	352	190	101	494	156	366	181	22
Grebendorf	759	490	1729	925	480	258	1390	270	771	266	23
Heldra	500	174	858	466	264	146	662	191	452	210	24
Herleshausen	1359	555	2087	1158	626	349	1650	399	862	350	25
Hetzerode	540	68	290	160	88	50	223	59	154	74	26
Hitzelrode	289	47	201	109	71	35	132	62	96	43	27
Hitzerode	414	133	510	283	130	80	400	107	265	131	28
Hoheneiche	386	193	744	414	230	133	583	142	328	141	29
Holzhausen	758	61	260	149	98	57	228	29	124	59	30
Jestädt	617	239	904	490	268	140	752	144	430	168	31
Kirchhospbach	583	78	328	172	101	57	258	66	160	72	32
Langenhain	1071	170	641	336	168	84	456	163	337	160	33
Lüderbach	762	92	392	215	150	80	288	103	202	97	34
Mäckelsdorf	503	61	239	130	125	67	154	85	85	35	35
Markershausen	412	40	157	80	58	30	117	39	69	20	36
Mitterode	838	93	375	199	143	79	298	77	181	81	37
Motzenrode	408	45	205	112	58	32	166	36	100	50	38
Nesselröden	534	139	545	304	125	75	449	82	273	127	39
Netra	1370	233	931	508	316	169	715	194	542	264	40
Neuerode	458	126	519	277	105	52	428	88	269	112	41
Niddawitzhausen	339	117	478	258	141	70	379	99	275	122	42
Niederdünz bach	420	155	648	347	155	85	562	75	316	126	43
Oberdünz bach	359	183	664	359	80	42	593	57	367	178	44
Oberhone	455	248	965	520	275	147	795	150	511	239	45

Landkreis: Eschwege

von der Wohnbevölkerung waren:													
Lfd. Nr. Jahre alt				nach der Stellung im Beruf					i. d. Wirtschaftsabteilung			
	unter 6	6 bis unter 14	14 bis unter 65	65 und mehr	Selbstständige	Mith. Famil. Angehörige	Beamte und Angestellte	Arbeiter	Selbst. Berufslose	Land- und Forstwirtschaft	Industrie und Handwerk	Handel und Verkehr	Öfftl. Dienst und priv. Hilfsleistg.
13	14	15	16	17	18	19	20	21	22	23	24	25	26
11	85	175	600	113	161	208	67	313	224	353	284	54	58
12	9	23	79	22	43	30	10	37	13	85	25	4	6
13	89	145	666	87	112	130	203	340	202	187	279	249	70
14	2054	2586	15070	1855	2904	408	5709	7942	4602	836	8246	3612	4269
15	56	112	411	74	137	155	46	179	136	282	177	28	30
16	130	216	858	130	315	287	150	334	248	524	385	73	104
17	6	9	61	12	16	8	10	35	19	34	13	15	7
18	75	166	681	99	112	144	80	472	213	226	434	79	69
19	33	68	172	34	43	30	23	154	57	146	75	10	19
20	25	40	154	30	48	55	16	67	63	128	46	4	8
21	74	149	709	140	209	247	97	313	206	492	250	39	85
22	48	107	422	75	147	182	16	191	116	361	152	15	8
23	172	248	1151	158	207	139	306	718	359	331	612	224	203
24	82	139	554	83	171	128	51	365	143	280	294	78	63
25	227	351	1321	188	312	193	236	810	536	537	466	333	215
26	31	39	190	30	42	80	19	89	60	138	64	11	17
27	18	39	123	21	39	35	17	59	51	71	33	36	10
28	49	87	326	48	111	108	25	169	97	214	140	35	24
29	78	118	472	76	109	70	106	295	164	154	259	100	67
30	27	40	170	23	23	35	41	105	56	136	23	24	21
31	90	132	606	76	99	109	94	449	153	240	333	106	72
32	25	60	203	40	48	67	10	136	67	146	102	1	12
33	62	115	411	53	92	114	39	292	104	299	175	26	37
34	31	62	257	42	65	92	30	126	79	195	96	7	15
35	24	41	144	30	32	13	4	113	77	71	61	21	9
36	22	18	105	12	8	6	20	103	20	84	39	2	12
37	28	68	226	53	75	67	47	118	68	212	43	32	20
38	31	47	125	12	49	56	24	46	30	109	36	16	14
39	41	87	367	50	127	82	47	185	104	186	164	45	46
40	78	150	607	96	266	185	81	303	96	461	219	56	99
41	43	78	350	48	73	82	50	240	74	152	197	54	42
42	43	66	326	43	75	106	48	199	50	184	137	76	31
43	64	90	432	62	133	103	71	204	137	228	165	56	62
44	64	101	443	56	107	132	45	285	95	256	221	49	43
45	89	152	642	82	158	129	80	448	150	336	295	126	58

Landkreis: Eschwege

Gemeinde	Flä- che in ha	Zahl der Haus- hal- tun- gen	Wohn- bevölkerung 1946		von der Wohnbevölkerung waren:						Lfd. Nr.
					nach dem 1.9.1939 nach Hessen Zugezogene	evan- ge- lisch	katho- lisch	Erwerbs- personen			
			insg.	weibl.				insg.	weibl.	ins- gesamt	
1	2	3	4	5	6	7	8	9	10	11	12
Oertmannshausen	380	122	482	263	96	49	404	52	217	84	46
Rambach	697	98	403	233	115	65	309	93	226	119	47
Rechtebach	229	58	208	116	61	30	147	53	102	38	48
Reichensachsen	1371	772	2834	1569	589	318	2428	315	1417	640	49
Renda	971	125	538	293	158	85	400	133	322	157	50
Rittmannshausen	404	61	261	139	109	62	170	88	146	71	51
Rodebach	368	69	270	146	76	40	205	54	162	80	52
Röhrda	1084	196	925	524	207	94	758	153	457	225	53
Schemmern	1055	146	650	358	190	108	491	150	351	171	54
Schwebda	871	327	1208	667	281	173	1018	164	593	261	55
Stadthosbach	354	42	191	103	84	48	129	61	99	50	56
Thurnhosbach	351	43	168	93	88	52	101	66	74	32	57
Unhausen	337	67	322	180	107	62	231	89	168	85	58
Vierbach	704	140	551	299	189	104	417	125	279	134	59
Vockerode	1530	190	786	430	246	144	583	188	396	184	60
Völkershausen	870	133	504	272	172	97	442	58	199	69	61
Waldkappel, Stadt	1591	420	1422	761	197	104	1342	53	667	258	62
Wanfried, Stadt	2058	095	3660	2035	1043	571	2788	682	1638	603	63
Weidenhausen	399	248	964	533	306	166	689	256	447	206	64
Weißborn	864	290	1074	575	150	84	931	142	557	280	65
Wellingerode	298	87	328	177	92	49	264	51	164	74	66
Wichmannshausen	1404	302	1216	690	266	156	988	203	544	231	67
Willershausen	795	85	374	209	102	49	287	78	217	107	68
Wolfterode	205	69	287	161	74	43	226	61	161	90	69
Wommen	361	115	510	311	191	130	368	136	250	131	70
Kreisflüchtlingslager Eschwege	-	3	283	144	283	144	25	244	120	35	-

Landkreis: Eschwege

von der Wohnbevölkerung waren :													
Lfd. Nr. Jahre alt				nach der Stellung im Beruf					i.d. Wirtschaftsabteilung			
	unter 6	6 bis unter 14	14 bis unter 65	65 und mehr	Selb- stän- dige	Mith. Famil. Ange- hö- rige	Be- amte und Ange- stell- te	Ar- bei- ter	Selbst- Berufs- lose	Land- und Forst- wirt- schaft	In- du- strie und Hand- werk	Han- del und Ver- kehr	Öfftl. Dienst und priv. Hilfs- leistg.
13	14	15	16	17	18	19	20	21	22	23	24	25	26
46	49	72	316	45	76	39	71	191	105	89	171	87	30
47	43	65	253	42	102	127	22	93	59	261	50	15	18
48	13	39	138	18	41	33	29	67	38	65	90	11	4
49	257	389	1930	258	365	342	357	1255	515	724	1038	288	269
50	33	87	361	57	97	150	20	185	86	289	135	2	26
51	20	51	165	25	57	71	9	83	41	137	67	8	8
52	20	32	188	30	52	65	13	103	37	136	83	3	11
53	98	151	588	88	168	173	65	336	183	311	321	49	61
54	63	96	426	65	142	128	60	184	136	296	141	39	38
55	108	184	789	127	118	161	137	539	253	410	327	100	118
56	16	32	118	25	25	38	16	75	37	93	39	6	14
57	14	29	99	26	35	29	3	49	52	83	25	3	5
58	24	55	199	44	69	76	15	90	72	199	30	13	8
59	62	86	354	49	112	118	30	191	100	260	128	43	20
60	86	129	474	97	152	178	34	252	170	343	201	48	24
61	57	78	310	59	48	42	30	259	125	209	111	34	25
62	130	209	927	156	268	157	176	534	287	275	538	163	159
63	345	451	2523	341	454	113	637	1643	813	505	1518	358	466
64	107	155	599	103	168	165	65	381	185	363	243	132	41
65	87	195	673	119	204	211	45	397	217	440	318	40	59
66	27	43	214	44	58	68	39	88	75	123	98	9	23
67	130	218	779	89	177	145	83	558	253	390	403	118	52
68	32	59	242	41	81	83	22	154	34	281	37	9	13
69	26	45	178	38	83	78	26	54	46	169	45	8	19
70	39	63	327	81	72	80	50	177	131	173	145	27	34
-	28	41	180	34	50	-	32	141	60	50	141	14	18

Landkreis: Frankenberg (Eder)

Gemeinde	Flä- che in ha	Zahl der Haus- halt- un- gen	Wohn- bevölkerung 1946		von der Wohnbevölkerung waren:						Lfd. Nr.
					nach dem 1.9.1939 nach Hessen Zugezogene	evan- ge- lisch	katho- lisch	Erwerbs- personen			
			insg.	weibl.				insg.	weibl.	ins- gesamt	
1	2	3	4	5	6	7	8	9	10	11	12
Allendorf (Eder)	1528	361	1463	836	287	162	1306	134	740	355	1
Allendorf b. Frankenau	238	48	216	115	68	42	156	60	111	51	2
Altenhaina	274	25	109	52	53	26	76	33	72	30	3
Altenlotheim	1733	189	761	417	221	126	581	170	419	197	4
Asel	1124	31	150	89	58	32	91	38	86	46	5
Basdorf	757	105	460	247	186	100	310	147	247	127	6
Battenberg, Stadt	1170	459	1851	1018	645	374	1421	382	854	372	7
Battenfeld	1291	214	828	469	299	163	644	162	468	238	8
Battenhausen	264	101	367	210	110	62	274	82	189	94	9
Berghofen	574	122	479	254	155	84	359	107	263	117	10
Biebighausen	56	9	43	28	11	8	26	17	23	15	11
Birkenbringhausen	569	190	747	405	209	110	588	142	424	194	12
Bockendorf	230	37	161	97	76	48	106	52	78	35	13
Bottendorf	1614	336	1466	790	398	202	1249	211	774	371	14
Bromskirchen	3271	293	1233	649	384	206	955	273	695	331	15
Buchenberg	808	101	410	235	135	77	297	113	235	120	16
Dainrode	438	84	356	209	113	71	264	88	200	101	17
Dodenau	3168	353	1417	781	413	245	1180	227	718	342	18
Dodenhausen	1161	144	582	329	159	92	421	160	301	138	19
Dörnholzhausen	248	30	127	77	68	44	73	54	79	44	20
Dorfitter	428	167	658	360	210	116	544	112	334	148	21
Ederbringhausen	1276	114	448	237	177	101	335	104	230	98	22
Eifa	905	103	447	255	162	103	325	117	203	100	23
Ellershausen	574	121	523	308	197	119	361	146	263	140	24
Ellnrode	156	15	73	45	17	11	54	19	54	27	25
Ernsthausen	779	275	1138	622	402	231	822	310	609	297	26
Frankenau, Stadt	1935	400	1450	823	292	172	1236	193	729	359	27
Frankenberg (Eder), Stadt	2737	1532	6944	3819	2087	1000	3230	1409	2071	1117	28
Friedrichshausen	277	71	327	184	56	34	256	41	176	99	29
Frohnhausen b. Battenbg.	808	121	518	290	182	96	365	152	298	153	30
Geismar	893	226	973	520	242	136	748	214	563	284	31
Gemünden (Wohra)	2601	769	2771	1587	863	519	2124	605	1279	561	32
Grüsen	383	108	448	250	164	95	326	122	233	116	33
Haddenberg	363	23	84	46	36	18	48	36	46	20	34
Haina	3452	274	1867	773	620	293	1277	544	412	153	35

Landkreis: Frankenberg (Eder)

Lfd. Nr.	von der Wohnbevölkerung waren:												
 Jahre alt				nach der Stellung im Beruf					i. d. Wirtschaftsabteilung			
	unter 6	6 bis unter 14	14 bis unter 65	65 und mehr	Selb- stän- dige	Mith. Fam. Ange- hö- rige	Be- amte und Ange- stell- te	Ar- bei- ter	Selbst- Berufs- lose	Land- und Forst- wirt- schaft	In- du- strie und Hand- werk	Han- del und Ver- kehr	Öfftl. Dienst und priv. Hilfs- leistg.
13	14	15	16	17	18	19	20	21	22	23	24	25	26
1	133	236	972	122	259	319	104	491	290	540	445	92	96
2	24	40	131	21	57	47	10	65	37	103	61	11	4
3	8	11	84	6	23	23	1	46	16	77	14	-	2
4	69	111	515	66	121	171	90	246	133	354	191	50	33
5	16	21	102	11	29	30	15	45	31	78	14	8	19
6	52	81	289	38	109	101	18	172	60	252	108	14	26
7	189	286	1214	162	419	218	253	578	383	513	570	166	219
8	82	105	578	63	144	207	79	273	125	338	272	38	55
9	35	64	224	44	75	96	23	120	53	193	81	12	28
10	41	80	295	63	157	120	15	123	64	333	59	7	16
11	3	13	25	2	5	10	2	14	12	25	5	-	1
12	62	115	515	55	136	196	39	290	86	318	210	69	64
13	16	29	98	18	25	34	13	61	28	76	35	1	21
14	138	257	973	98	313	324	147	449	233	657	325	113	138
15	118	182	801	132	322	323	93	311	184	716	204	66	63
16	28	60	204	38	91	105	40	116	58	203	106	18	25
17	33	53	239	31	78	90	27	91	70	180	81	9	16
18	137	250	902	128	370	271	107	461	208	501	540	108	60
19	38	94	374	76	104	110	35	229	104	262	150	45	21
20	2	18	100	7	25	30	5	42	25	66	22	7	7
21	65	95	438	60	120	109	78	251	100	230	238	56	34
22	38	62	299	49	91	83	38	137	99	149	125	47	28
23	43	100	261	43	90	89	12	154	102	219	99	13	14
24	53	95	323	52	127	111	36	135	114	256	97	19	37
25	1	8	57	7	13	23	18	14	5	55	8	2	3
26	101	210	690	137	254	268	90	354	172	553	324	43	46
27	120	243	934	153	303	325	107	418	297	647	303	89	114
28	680	1003	4752	509	1086	415	1588	2194	1661	864	1871	1126	1422
29	30	57	208	28	90	94	16	54	69	181	57	9	7
30	36	78	343	61	135	160	11	129	83	283	119	16	17
31	85	156	620	112	243	276	78	241	135	534	185	67	52
32	252	438	1787	294	486	364	321	911	689	778	754	279	271
33	42	70	295	41	64	98	32	164	90	193	102	40	23
34	7	10	58	9	16	18	12	27	11	55	13	-	5
35	98	158	1299	312	141	45	310	301	1070	186	176	64	371

Landkreis: Frankenberg

Gemeinde	Flä- che in ha	Zahl der Haus- hal- tun- gen	Wohn- bevölkerung 1946		von der Wohnbevölkerung waren:						Lfd. Nr.
					nach dem 1.9.1939 nach Hessen Zugezogene		evan- ge- lisch	katho- lisch	Erwerbs- personen		
			insg.	weibl.	insg.	weibl.			ins- gesamt	davon weibl.	
			1	2	3	4	5	6	7	8	
Haine A.Fr.	402	129	523	289	81	49	442	81	313	160	36
Halgehausen	294	115	477	265	153	85	346	129	212	101	37
Harbshausen	421	30	108	58	37	20	84	20	56	29	38
Hatzfeld	3355	381	1578	882	349	199	1350	178	780	362	39
Haubern	502	146	658	350	173	97	535	117	325	163	40
Herbelhausen	272	42	176	98	64	37	114	61	92	47	41
Herzhausen	756	119	467	267	161	91	367	85	198	89	42
Holzhausen b.Battenbg.	785	151	595	330	217	126	413	166	325	160	43
Hammershausen	896	36	154	90	59	35	105	42	88	48	44
Hüttenrode	114	14	64	36	27	17	37	27	35	20	45
Kirchlotheim	279	36	147	79	53	31	114	31	84	39	46
Laisa	764	134	558	290	156	83	443	101	364	191	47
Lehnhausen	1336	52	224	124	100	59	149	73	130	69	48
Löhlbach	1669	324	1424	804	384	227	1136	279	720	347	49
Louisendorf	796	34	152	74	63	33	111	41	85	36	50
Marienhagen	717	122	485	272	183	109	362	113	240	107	51
Mohnhausen	278	32	138	79	51	25	97	46	78	37	52
Niederorke	312	53	189	107	91	53	131	58	106	47	53
Ober-Asphe	615	115	496	280	161	94	367	122	268	125	54
Oberholzhausen	264	47	178	67	76	45	115	62	97	46	55
Obernburg	408	113	443	246	135	74	326	113	199	81	56
Oberorke	429	42	195	96	70	37	138	57	107	41	57
Oberwerba	288	23	108	56	28	13	81	26	62	29	58
Reddighausen	751	213	822	449	241	138	628	188	446	203	59
Rengershausen	358	96	377	225	124	79	292	82	203	106	60
Rennertshausen	939	279	1087	590	297	167	811	256	607	291	61
Roda	1291	142	587	305	166	92	428	126	308	132	62
Rodenbach	122	28	132	72	52	31	102	29	92	44	63
Röddenau	1089	329	1370	742	302	168	1175	190	727	339	64
Römershausen	720	43	186	100	59	29	142	42	114	59	65
Rosenthal, Stadt	3060	387	1564	835	485	257	1230	299	791	360	66
Schmittlotheim	878	103	398	224	147	88	287	109	209	93	67
Schreufa	769	126	554	288	161	76	427	111	288	115	68
Sehlen	421	87	379	213	113	62	263	114	195	93	69
Somplar	248	95	418	230	141	80	324	94	241	118	70

Landkreis: Frankenberg (Eder)

Lfd. Nr.	von der Wohnbevölkerung waren:												
	Jahre alt				nach der Stellung im Beruf					i. d. Wirtschaftsabteilung			
	unter 6	6 bis unter 14	14 bis unter 65	65 und mehr	Selb- stän- dige	Mith. Famil. Ange- hö- rige	Be- amte und Ange- stell- te	Ar- bei- ter	Selbst- Berufs- lose	Land- und Forst- wirt- schaft	In- du- strie und Hand- werk	Hand- del. und Ver- kehr	Öfftl. Dienst und priv. Hilfs- leistg.
13	14	15	16	17	18	19	20	21	22	23	24	25	26
36	46	75	330	64	133	169	42	99	80	300	86	30	27
37	46	84	301	46	78	83	38	164	114	185	112	27	39
38	10	17	67	14	16	24	3	37	28	46	22	6	6
39	152	277	1006	143	312	313	119	538	296	594	471	138	79
40	67	113	401	77	159	143	20	191	145	311	158	25	19
41	21	30	112	13	28	38	9	71	30	100	36	10	14
42	46	57	285	79	54	58	65	159	131	115	146	33	42
43	53	78	416	48	114	135	61	192	93	232	191	45	34
44	10	18	103	23	40	37	28	22	27	81	15	16	15
45	6	12	35	11	19	19	-	15	11	37	16	-	-
46	11	21	104	11	23	44	15	40	25	70	26	11	15
47	40	86	387	45	150	134	46	137	71	330	116	19	22
48	11	44	144	25	39	45	15	87	38	134	17	7	8
49	105	252	920	147	213	275	102	554	280	526	454	36	128
50	13	24	103	12	30	44	16	32	30	83	29	8	2
51	47	76	319	43	75	98	37	184	91	258	91	25	20
52	13	31	87	7	39	32	15	34	18	91	20	-	27
53	12	28	125	24	39	45	26	39	40	85	38	0	12
54	40	91	321	44	157	120	9	125	85	284	102	11	14
55	12	30	119	17	39	35	6	55	43	95	45	4	1
56	53	65	290	35	66	63	59	186	69	232	89	19	34
57	20	29	131	15	28	32	15	86	34	106	35	11	9
58	8	18	67	15	29	26	2	31	20	62	23	-	3
59	77	112	571	62	141	142	75	333	131	237	373	49	32
60	35	61	242	39	105	93	43	67	69	191	76	11	30
61	96	158	733	100	252	274	132	263	166	477	277	85	82
62	53	103	374	57	161	140	17	176	93	327	119	40	0
63	6	10	103	13	33	38	11	33	17	84	19	6	6
64	128	247	894	101	296	338	148	414	172	628	287	193	90
65	12	30	121	23	38	49	10	53	36	116	25	7	2
66	134	268	1017	145	352	327	121	502	262	714	404	39	115
67	31	52	281	34	81	70	39	142	66	152	101	55	24
68	68	79	370	37	92	133	71	157	101	248	121	36	28
69	33	49	266	31	81	71	29	123	75	160	94	19	31
70	25	67	281	45	97	119	29	119	54	242	98	7	17

Landkreis: Frankenberg(Eder)
Fritzlar - Homberg

Gemeinde	Flä- che in ha	Zahl der Haus- hal- tun- gen	Wohn- bevölkerung 1946		von der Wohnbevölkerung waren:						Lfd. Nr.
					nach dem 1.9.1939 nach Hessen Zugezogene		evan- ge- lisch	katho- lisch	Erwerbs- personen		
			insg.	weibl.	insg.	weibl.			ins- gesamt	davon weibl.	
			1	2	3	4	5	6	7	8	
Thalitter	505	122	480	261	139	68	397	78	228	114	71
Viermünden	1174	178	758	413	205	119	573	171	396	180	72
Vöhl	780	297	1056	621	380	229	820	212	515	263	73
Wangershausen	2918	70	320	173	122	66	248	71	177	87	74
Wiesenfeld	1112	84	349	181	99	53	267	79	155	63	75
Willersdorf	536	113	549	298	147	77	426	123	313	160	76
Willershausen	803	24	124	69	44	22	91	32	59	28	77
Landkreis: Fritzlar-Homberg											
Allendorf	294	78	277	156	114	62	175	99	128	57	1
Allmuthshausen	783	121	411	221	140	82	282	126	202	94	2
Arnsbach	687	147	530	295	89	50	419	64	249	95	3
Berge	192	132	519	287	204	117	391	124	219	79	4
Berndshausen	403	124	431	245	144	75	317	113	211	94	5
Besse	1390	617	2293	1285	483	278	1810	445	992	388	6
Betzigerode	389	51	185	104	56	32	155	29	89	44	7
Bischhausen, Kreis Fritzlar-Homberg	321	115	429	236	117	63	343	80	206	83	8
Borken (Bez. Kassel), Stadt	925	964	3464	1884	898	482	2872	482	1437	464	9
Densberg	1833	148	626	367	135	79	516	84	314	160	10
Dickershausen	381	115	460	254	151	91	340	119	207	97	11
Dillich	514	212	822	454	258	151	636	170	404	184	12
Dissen	610	186	763	420	188	106	616	81	399	156	13
Dorheim	415	69	298	157	101	50	229	69	162	78	14
Dorla	229	95	405	204	124	54	303	98	186	66	15
Ellingshausen	818	75	298	168	111	64	209	89	164	80	16
Elnrode	250	90	366	198	107	61	286	77	193	99	17
Ermetheis	196	127	513	284	132	81	377	131	250	118	18
Falkenberg	593	191	775	435	160	85	656	110	337	141	19
Freudenthal	293	115	522	267	109	57	416	104	286	126	20

Landkreis: Frankenberg (Eder)
Fritzlar-Homberg

Lfd.	von der Wohnbevölkerung waren :												
 Jahre alt				nach der Stellung im Beruf					i. d. Wirtschaftsabteilung			
	unter 6	6 bis unter 14	14 bis unter 65	65 und mehr	Selbstständige	Mith. Famil. Angehörige	Beamte und Angestellte	Arbeiter	Selbst. Berufslose	Land- und Forstwirtschaft	Industrie und Handwerk	Handel und Verkehr	Öfftl. Dienst und priv. Hilfsleistg.
13	14	15	16	17	18	19	20	21	22	23	24	25	26
71	45	89	310	36	84	97	48	132	119	157	136	37	31
72	66	115	499	78	176	199	64	208	111	355	189	51	52
73	99	148	679	130	225	194	122	268	247	424	182	60	143
74	27	49	220	24	97	76	27	88	32	180	59	29	20
75	37	60	210	34	81	56	51	76	85	141	48	17	58
76	49	90	363	47	129	154	67	115	84	307	88	40	30
77	15	20	74	15	37	30	13	17	27	72	16	5	4
1	22	42	174	39	51	28	24	93	81	98	61	19	18
2	40	72	264	35	65	65	31	167	83	180	74	38	36
3	54	81	350	45	76	89	47	216	102	150	233	13	32
4	47	92	323	57	81	34	49	229	126	99	199	26	69
5	33	66	283	49	89	68	62	118	94	153	110	23	46
6	197	343	1509	244	287	219	219	959	609	548	794	169	173
7	24	25	114	22	27	39	14	56	49	77	42	10	7
8	46	65	275	43	78	55	37	158	101	122	123	56	27
9	374	534	2313	243	304	139	637	1644	660	377	1723	376	328
10	60	102	390	74	100	131	70	180	145	244	127	48	62
11	43	75	298	44	90	65	26	170	109	193	94	32	32
12	84	125	528	85	130	114	83	310	185	294	222	43	78
13	47	108	535	73	121	112	99	287	144	254	239	67	59
14	20	47	193	30	35	79	24	108	52	155	49	19	23
15	34	64	260	47	70	48	21	182	84	128	141	29	23
16	26	29	210	33	42	70	50	64	72	133	53	14	26
17	37	55	236	38	70	82	23	119	72	158	89	26	21
18	53	70	343	47	75	78	39	224	97	189	171	24	32
19	71	142	483	79	67	78	94	371	165	267	217	39	87
20	46	77	351	48	67	116	21	242	76	234	182	13	17

Landkreis Fritzlar-Homburg

Gemeinde	Flä- che in ha	Zahl der Haus- hal- tun- gen	Wohn- bevölkerung 1946		von der Wohnbevölkerung waren:						Lfd. Nr.
					nach dem 1.9.1939		evan- ge- lisch	katho- lisch	Erwerbs- personen		
			nach Hessen Zugezogene		ins- gesamt	davon weibl.					
			insg.	weibl.			insg.	weibl.			
1	2	3	4	5	6	7	8	9	10	11	12
Fritzlar, Stadt	2364	1642	6654	3702	1643	898	3148	3377	2969	1167	21
Geismar	1081	270	1068	574	267	130	921	127	523	202	22
Gilsa	401	148	553	285	104	57	466	67	243	85	23
Gleichen	449	99	439	239	127	69	351	76	218	101	24
Gombeth	550	227	877	468	221	116	708	152	404	152	25
Grebenhagen	321	69	274	156	85	46	212	60	149	75	26
Grifte	615	476	1675	931	338	194	1420	215	735	274	27
Großenenglis	990	296	1246	658	372	183	982	241	653	225	28
Gudensberg, Stadt	1667	1031	3643	2006	644	347	3094	428	1557	525	29
Haarhausen	262	40	152	77	52	24	116	35	92	40	30
Haddamar	657	126	547	272	191	97	487	46	283	107	31
Haldorf	327	119	432	235	107	53	360	58	195	68	32
Hebel	397	205	799	437	271	146	585	206	355	141	33
Hergetsfeld	140	29	131	78	29	18	109	17	71	36	34
Holzhausen a. Hahn	315	151	591	331	173	98	436	154	287	123	35
Holzhausen b. Homberg (Bez. Kassel)	533	319	1154	606	241	114	989	126	536	187	36
Homberg, Stadt (Bez. Kassel)	1682	1707	6164	3438	1497	802	5220	768	2582	919	37
Hombergshausen	230	64	282	143	88	44	216	66	124	53	38
Hundshausen	879	120	519	267	184	92	389	108	252	108	39
Jesberg	1727	454	1795	977	587	312	1339	381	774	300	40
Kappel 1)	435	82	363	191	116	62	273	87	155	50	41
Kassdorf 1)	588	242	1021	548	259	144	841	173	536	246	42
Kerstenhausen	529	148	590	318	138	68	491	85	280	123	43
Kirchberg	892	274	982	550	266	155	750	213	428	169	44
Kleinenglis	600	316	1185	623	243	128	921	244	531	169	45
Lembach	273	74	291	164	84	49	222	67	130	48	46
Lendorf	474	127	505	271	160	81	363	129	246	110	47
Leuderode	569	75	311	166	133	72	197	113	169	68	48
Lohne	1173	247	1050	583	336	182	838	194	506	213	49
Lützelwig	252	90	320	178	114	63	240	82	160	75	50

Anmerkung: 1) = seit 26.4.1949 Cappel und Cassdorf

Landkreis: Fritzlar-Homburg

von der Wohnbevölkerung waren:													
Lfd. Nr. Jahre alt				nach der Stellung im Beruf				i.d. Wirtschaftsabteilung				
	unter 6	6 bis unter 14	14 bis unter 65	65 und mehr	Selb- stän- dige	Mith- Famili- Ange- hö- rige	Be- amte und Ange- stell- te	Ar- bei- ter	Selbst- Berufs- lose	Land- und Forst- wirt- schaft	In- du- strie und Hand- werk	Hand- del und Ver- kehr	Öfftl. Dienst und priv. Hilfs- leistg.
13	14	15	16	17	18	19	20	21	22	23	24	25	26
21	712	953	4551	438	987	223	1550	2424	1470	584	1673	759	2168
22	106	139	734	89	175	144	143	374	232	282	308	87	159
23	57	86	356	54	75	60	64	209	145	183	142	50	33
24	45	78	269	47	99	65	20	172	83	204	94	15	43
25	87	135	530	75	115	112	62	399	189	238	352	45	53
26	26	39	186	23	67	75	25	61	46	142	64	14	8
27	150	234	1147	144	181	102	300	714	378	325	494	326	152
28	128	163	864	91	142	135	80	738	151	385	558	46	106
29	340	510	2483	310	500	162	544	1652	785	611	1306	488	453
30	14	17	104	17	38	30	7	52	25	87	15	17	8
31	57	87	363	40	93	88	32	227	107	260	97	12	71
32	35	60	301	36	47	33	66	184	102	80	145	70	35
33	83	110	496	110	127	84	84	329	175	250	268	39	67
34	13	21	84	13	37	43	8	23	20	78	27	-	6
35	50	79	404	58	99	89	74	199	130	185	175	70	31
36	108	167	784	95	133	86	139	606	190	254	563	81	66
37	542	881	4219	522	955	173	1562	2004	1470	411	2079	736	1468
38	29	71	162	20	49	28	32	125	48	157	50	11	16
39	59	70	330	60	82	109	45	145	138	231	74	40	36
40	173	273	1138	211	330	152	267	666	380	507	470	208	230
41	40	49	242	32	57	35	35	153	83	104	98	44	34
42	97	158	681	85	139	169	76	461	176	340	392	43	70
43	65	110	366	49	68	91	57	251	123	189	220	29	29
44	82	151	626	123	181	107	61	377	256	305	250	70	101
45	122	186	800	77	90	99	95	722	179	202	683	50	71
46	36	55	182	18	39	24	39	143	46	136	67	21	21
47	50	78	325	52	91	83	38	177	116	218	114	19	38
48	27	52	205	27	50	72	13	114	57	186	47	5	16
49	119	173	660	98	226	164	56	399	205	463	247	47	88
50	41	41	224	22	53	46	19	135	75	111	99	24	19

Landkreis: Fritzlar-Homburg

Gemeinde	Flä- che in ha	Zahl der Haus- hal- tun- gen	Wohn- bevölkerung 1946		von der Wohnbevölkerung waren:						Lfd. Nr.
					nach dem 1.9.1939 nach Hessen Zugezogene		evan- ge- lisch	katho- lisch	Erwerbs- personen		
									ins- gesamt	davon weibl.	
			insg.	weibl.	insg.	weibl.					
1	2	3	4	5	6	7	8	9	10	11	12
Maden	570	206	781	415	174	90	687	85	389	168	51
Mardorf	454	165	741	409	246	142	522	207	359	149	52
Metze	601	225	838	451	191	103	681	143	428	196	53
Mörshausen	492	82	353	197	131	77	262	87	185	91	54
Mosheim	656	214	847	472	350	205	531	309	368	152	55
Mühlbach	1173	117	514	275	160	84	414	95	293	135	56
Mühlhausen	276	135	523	294	155	79	384	136	247	105	57
Nassenerfurth	513	155	666	369	261	139	499	161	324	139	58
Neuenhain	765	132	541	305	169	104	417	120	272	127	59
Niedenstein, Stadt	926	284	1065	582	221	124	870	171	498	195	60
Niederappenfeld	84	46	170	95	42	26	139	31	85	43	61
Niederbeisheim	1726	284	1108	634	361	209	821	272	471	189	62
Niederhülse	339	74	286	156	90	47	214	67	156	67	63
Niederurff	1081	182	739	412	258	142	602	129	351	154	64
Oberappenfeld	274	69	252	144	116	64	179	66	122	57	65
Oberbeisheim	857	175	693	377	185	98	603	88	354	144	66
Oberhülse	546	94	379	200	100	55	294	85	224	107	67
Obermöllrich	494	154	670	356	159	72	585	76	360	142	68
Oberurff	619	116	498	285	194	106	371	121	265	128	69
Obervorschütz	810	333	1361	738	306	159	1190	154	680	311	70
Pfaffenhausen	554	98	390	212	158	95	243	142	185	80	71
Raboldshausen	1162	252	982	537	293	169	779	201	478	217	72
Reddingshausen	162	29	105	62	40	26	75	27	55	28	73
Reibhausen	171	39	146	76	57	27	109	37	70	26	74
Remsfeld	764	311	1180	646	280	154	935	240	543	209	75
Reptich	167	69	270	151	88	49	217	52	112	48	76
Rockshausen	123	52	204	120	84	46	155	46	95	39	77
Rodemann	213	73	288	165	116	69	200	86	161	76	78
Römersberg	365	90	356	199	79	47	270	74	179	80	79
Roppershain	148	75	267	153	71	42	216	51	138	62	80
Rothelmshausen	123	55	236	124	52	23	119	114	116	51	81
Rückersfeld	270	18	75	40	33	18	48	27	43	18	82
Saasen	284	63	269	120	115	60	194	73	129	53	83
Salzberg	511	85	300	161	167	94	156	134	153	60	84
Schellbach	246	68	276	156	85	44	220	56	149	69	85

Landkreis: Fritzlar-Homburg

von der Wohnbevölkerung waren:													
Lfd. Nr.	Jahre alt				nach der Stellung im Beruf					i. d. Wirtschaftsabteilung			
	unter 6	6 bis unter 14	14 bis unter 65	65 und mehr	Selb- stän- dige	Mith. Famili- Ange- hö- rige	Be- amte und Ange- stell- te	Ar- bei- ter	Selbst- Berufs- lose	Land- und Forst- wirt- schaft	In- du- strie und Hand- werk	Han- del und Ver- kehr	Öfftl. Dienst und priv. Hilfs- leistg.
13	14	15	16	17	18	19	20	21	22	23	24	25	26
51	78	127	513	63	144	117	77	287	156	274	221	44	86
52	56	123	495	67	72	86	48	386	149	263	209	15	105
53	76	107	580	75	146	152	67	283	190	314	227	48	59
54	33	61	227	32	77	59	45	110	62	159	61	25	46
55	83	122	548	89	131	109	78	308	221	299	176	89	62
56	38	83	341	52	109	135	84	118	68	250	94	50	52
57	36	88	338	61	71	73	37	210	132	188	118	27	58
58	59	108	436	63	121	94	45	283	123	294	174	34	41
59	51	83	347	60	115	100	31	179	116	268	108	19	30
60	115	154	714	82	195	131	135	402	202	251	335	113	164
61	14	31	111	14	34	36	10	49	41	71	45	3	5
62	124	173	712	99	189	112	138	412	257	376	309	121	45
63	19	38	194	35	86	56	25	77	42	142	72	26	4
64	88	107	449	95	132	129	83	240	155	303	186	31	64
65	32	30	160	30	50	55	38	50	59	96	65	12	20
66	54	103	473	63	103	106	82	280	122	214	213	80	64
67	26	47	251	55	98	107	41	77	56	222	57	24	20
68	55	97	462	56	101	107	40	283	139	236	195	21	79
69	51	61	328	58	85	82	87	136	108	184	103	42	61
70	145	216	875	125	220	252	129	475	285	516	410	82	68
71	38	64	253	35	46	51	41	164	88	194	73	6	29
72	80	155	627	120	204	188	94	281	215	384	258	63	62
73	4	18	66	17	19	23	1	37	25	55	23	2	10
74	12	17	96	21	17	21	17	62	29	54	54	8	1
75	103	190	795	92	166	136	119	503	256	268	460	108	88
76	24	51	173	22	34	27	15	109	85	104	51	15	15
77	15	35	131	23	37	22	27	67	51	71	45	19	18
78	24	31	208	25	47	56	27	110	48	137	52	17	34
79	30	51	228	47	82	72	12	110	80	186	60	14	16
80	18	40	181	28	32	40	25	118	52	100	92	9	14
81	26	41	149	20	49	41	26	89	31	114	54	10	27
82	3	8	54	10	17	22	12	11	13	44	8	5	5
83	28	43	177	21	73	42	10	102	42	135	73	5	14
84	25	45	193	37	80	63	20	80	49	134	86	15	16
85	23	35	188	30	48	45	5	121	57	134	56	19	10

Landkreis: Fritzlar - Homberg

Gemeinde	Flä- che in ha	Zahl der Haus- hal- tun- gen	Wohn- bevölkerung 1946		von der Wohnbevölkerung waren:						Lfd. Nr.
					nach dem 1.9.1939 nach Hessen Zugezogene		evan- ge- lisch	katho- lisch	Erwerbs- personen		
			insg.	weibl.	insg.	weibl.			ins- gesamt	davon weibl.	
			1	2	3	4	5	6	7	8	
Schiffelborn	40	23	95	49	11	5	88	7	51	23	86
Schlierbach	468	177	625	346	191	96	529	86	284	113	87
Singlis	518	236	867	446	177	89	756	68	456	170	88
Sipperhausen	394	119	464	262	205	112	293	171	194	72	89
Sondheim	631	144	572	320	166	89	493	74	252	100	90
Steindorf	304	33	119	63	41	22	84	33	54	26	91
Stolzenbach	356	39	160	100	45	32	134	26	99	56	92
Strang	122	26	100	58	47	27	67	33	53	25	93
Trockenerfurth	459	212	921	402	316	120	707	191	495	128	94
Udenborn	294	83	309	176	95	57	226	75	158	69	95
Ungedanken	439	132	535	301	65	30	121	412	229	105	96
Unshausen	380	143	539	292	172	90	426	99	248	99	97
Uttershausen	510	173	709	362	180	87	603	105	367	140	98
Verna	802	392	1468	784	298	165	1249	210	613	225	99
Völkershain	582	59	219	122	66	40	179	38	104	44	100
Wabern	821	740	2963	1461	808	318	2510	380	1302	435	101
Wallenstein	1154	77	303	170	86	51	243	56	175	81	102
Waltersbrück	580	147	587	333	139	86	478	109	272	119	103
Waßmuthshausen	246	96	380	219	137	80	264	116	199	100	104
Wehren	420	122	465	249	164	85	325	108	233	103	105
Welferode	425	106	407	225	162	93	280	123	190	83	106
Wenzigerode	199	48	250	149	72	45	214	36	104	48	107
Werkel	684	174	721	383	139	69	627	91	381	179	108
Wernswig	562	266	1106	625	329	192	823	271	503	221	109
Wichdorf	447	239	985	734	243	137	802	165	461	338	110
Zennern	782	235	1061	541	334	131	912	119	622	247	111
Zimmersrode	549	275	990	567	260	138	795	180	429	170	112
Zwesten	1610	363	1449	809	355	198	1240	197	651	267	113

Landkreis: Fritzlar-Homberg

von der Wohnbevölkerung waren:														
.... Jahre alt					nach der Stellung im Beruf					i. d. Wirtschaftsabteilung				
Lfd. Nr.	unter 6	6 bis unter 14	14 bis unter 65	65 und mehr	Selb- stän- dige	Mith. Famil. Ange- hö- rige	Be- amte und Ange- stell- te	Ar- bei- ter	Selbst- Berufs- lose	Land- und Forst- wirt- schaft	In- du- strie und Hand- werk	Han- del und Ver- kehr	Öfftl. Dienst und priv. Hilfs- leistg	
13	14	15	16	17	18	19	20	21	22	23	24	25	26	
86	10	9	65	11	13	23	3	25	26	57	11	-	1	
87	53	92	397	83	107	82	78	192	166	195	143	80	41	
88	69	114	616	68	125	131	108	369	134	249	314	89	81	
89	53	82	293	36	79	48	59	173	105	162	128	31	38	
90	68	82	360	62	86	61	62	210	153	176	158	37	48	
91	18	12	75	14	25	28	9	15	42	66	5	6	-	
92	13	22	109	16	30	56	4	32	38	99	21	2	-	
93	8	16	68	8	29	21	4	27	19	43	34	1	3	
94	82	107	674	58	75	82	89	552	123	163	512	92	31	
95	24	39	226	20	20	32	30	152	75	145	38	18	33	
96	64	88	330	53	70	62	45	231	127	131	122	70	85	
97	57	77	336	69	70	62	37	256	114	146	159	74	46	
98	67	94	472	76	127	119	93	237	133	274	159	80	55	
99	149	254	939	126	182	122	120	724	320	291	701	68	88	
100	25	35	142	17	38	40	33	67	41	83	60	25	10	
101	262	387	2070	244	344	196	643	1092	688	435	793	574	473	
102	24	31	208	40	70	68	39	74	52	147	66	13	25	
103	53	100	386	48	73	88	58	241	127	186	175	77	22	
104	37	58	245	40	96	71	36	101	76	168	91	27	18	
105	32	68	312	53	81	71	60	147	106	193	106	21	39	
106	37	54	283	33	62	63	42	144	96	146	134	13	18	
107	24	31	152	43	36	36	8	88	82	77	62	4	25	
108	60	113	483	65	151	140	53	241	136	321	124	58	82	
109	98	171	720	117	142	148	80	480	256	312	376	83	79	
110	80	161	633	111	163	159	98	325	240	344	259	84	58	
111	86	119	785	71	122	176	122	484	157	392	249	72	191	
112	104	129	664	93	134	114	149	351	242	200	294	126	128	
113	137	223	906	183	268	188	136	502	355	432	421	90	151	

Landkreis: Fulda

Gemeinde	Flä- che in ha	Zahl der Haus- hal- tungen	Wohn- bevölkerung 1946		von der Wohnbevölkerung waren:						Ifd. Nr.
					nach dem 1.9.1939 nach Hessen Zugezogene		evan- ge- lisch	katho- lisch	Erwerbs- personen		
			insg.	weibl.	insg.	weibl.			ins- gesamt	davon weibl.	
							4	5			
1	2	3	4	5	6	7	8	9	10	11	12
Abtsroda	1131	128	564	312	187	105	55	506	300	143	1
Allmus	579	52	242	135	69	32	21	218	129	65	2
Almendorf	388	90	350	183	64	32	22	328	185	76	3
Altenfeld	437	53	172	100	43	27	131	37	85	35	4
Altenhof	221	52	233	134	43	25	5	228	133	65	5
Armenhof	240	46	202	107	34	17	6	196	92	44	6
Batten	596	125	460	261	107	62	57	402	221	107	7
Bernhards	137	70	259	148	63	35	21	238	111	49	8
Besges	159	17	90	51	15	7	2	88	59	30	9
Blankenau	430	152	661	384	133	76	27	634	311	167	10
Böckels	382	53	237	126	58	24	29	204	114	52	11
Brand	377	55	243	137	62	33	14	229	142	69	12
Brandlos	235	36	173	102	43	27	2	171	101	56	13
Bromnzell	332	206	785	428	166	92	95	687	350	140	14
Buchenrod	305	64	201	140	72	37	7	274	140	65	15
Büchenberg	791	128	571	309	167	97	31	537	293	139	16
Dalherda	862	89	337	183	206	118	225	110	200	97	17
Danzwiesen	547	29	122	63	20	9	30	90	72	33	18
Dassen	144	32	118	75	54	32	46	71	66	35	19
Dietershan	816	91	316	175	59	30	27	282	145	60	20
Dietershausen	638	197	797	454	206	124	81	701	392	190	21
Dietges	463	56	234	128	72	39	13	221	124	54	22
Dippers	844	235	913	506	227	113	128	778	449	200	23
Dirlos	464	148	682	409	171	122	167	491	301	148	24
Döllbach	345	46	210	111	53	24	32	176	128	58	25
Dörmbach	313	28	115	66	30	14	3	112	61	30	26
Dörmbach a.d. Milseburg	590	52	229	111	50	19	16	213	144	67	27
Dorfborn	255	110	400	218	94	53	17	382	162	73	28
Ebersberg	1008	162	732	388	168	92	74	653	427	205	29
Eckweisbach	945	158	603	331	139	78	71	525	266	110	30
Edelzell	293	127	492	247	127	55	67	425	236	81	31
Eichenau	460	49	227	121	78	41	28	199	113	56	32
Eichenried	271	45	201	106	53	26	5	196	97	49	33
Eichenzell	1035	390	1404	787	325	170	140	1257	632	249	34
Elters	749	112	510	279	116	58	63	445	240	108	35

von der Wohnbevölkerung waren:													
Lfd. Nr. Jahre alt				nach der Stellung im Beruf					i. d. Wirtschaftsabteilung			
	unter 6	6 bis unter 14	14 bis unter 65	65 und mehr	Selbstständige	Mith. Famil. Angehörige	Beamte und Angestellte	Arbeiter	Selbst. Berufslose	Land- und Forstwirtschaft	Industrie und Handwerk	Handel und Verkehr	Öfftl. Dienst und priv. Hilfsleistungen
13	14	15	16	17	18	19	20	21	22	23	24	25	26
1	65	80	364	55	155	138	16	167	88	300	137	20	19
2	35	37	150	20	51	66	30	52	43	138	29	6	26
3	40	54	241	15	69	59	39	131	52	134	102	36	26
4	18	19	117	18	35	30	11	61	35	81	35	13	8
5	16	37	153	27	57	67	10	49	50	115	52	13	3
6	21	46	116	19	32	36	8	76	50	71	67	9	5
7	42	90	278	50	96	89	48	154	73	187	117	33	50
8	27	52	163	17	28	37	21	109	64	83	74	28	10
9	5	13	66	6	25	29	3	24	9	54	18	4	5
10	61	129	388	83	169	135	36	195	126	321	153	25	36
11	33	43	145	16	81	25	23	74	34	119	45	26	13
12	20	28	168	27	60	62	7	79	35	144	54	3	7
13	7	29	116	21	46	42	1	61	23	105	40	4	1
14	76	120	546	43	78	66	141	321	179	137	239	147	83
15	22	46	184	29	53	57	23	96	52	104	88	27	10
16	48	109	357	57	154	120	24	164	109	308	115	21	24
17	43	51	231	12	132	87	22	55	41	214	57	8	17
18	8	19	86	9	30	39	9	25	19	83	12	4	4
19	7	13	90	8	14	16	18	45	25	47	22	6	18
20	30	50	203	33	43	41	25	131	76	108	98	25	9
21	82	119	529	67	171	136	63	243	184	303	200	48	62
22	19	40	152	23	52	51	14	78	39	125	37	2	31
23	111	142	584	76	178	139	85	335	176	304	326	60	47
24	70	117	452	43	81	62	104	244	191	159	192	48	92
25	9	31	153	17	55	51	22	53	29	103	50	10	18
26	9	18	81	7	33	23	7	30	22	60	15	12	6
27	16	32	158	23	60	76	11	49	33	156	20	12	8
28	50	74	233	43	72	48	18	179	83	119	148	37	13
29	84	103	481	64	184	187	21	246	94	432	175	5	26
30	56	108	370	69	115	79	72	217	120	189	182	71	41
31	46	79	326	41	51	54	78	228	81	117	133	124	37
32	18	48	141	20	45	47	16	74	45	104	63	5	10
33	32	39	113	17	75	49	3	41	33	126	28	2	12
34	137	218	947	102	186	148	133	649	288	329	498	186	103
35	65	87	327	31	124	88	38	172	88	222	104	70	26

Landkreis: Fulda

Gemeinde	Flä- che in ha	Zahl der Haus- hal- tun- gen	Wohn- bevölkerung 1946		von der Wohnbevölkerung waren:						Lfd. Nr.
					nach dem 1.9.1939 nach Hessen Zugezogene		evan- ge- lisch	katho- lisch	Erwerbs- personen		
			insg.	weibl.	insg.	weibl.			ins- gesamt	davon weibl.	
							1	2			
Engelhelms	213	152	542	296	139	69	75	463	251	103	36
Finkenhain	233	33	128	82	25	17	19	106	67	35	37
Flieden	1232	787	3073	1663	576	297	273	2781	1413	586	38
Friesenhausen	429	96	327	176	59	33	31	296	182	83	39
Gackenhof	405	98	391	204	107	62	17	372	195	78	40
Gersfeld, Stadt	2091	684	2361	1341	583	315	1702	583	987	375	41
Gersrod	143	18	86	45	27	14	7	76	42	18	42
Gichenbach	998	95	344	193	85	50	232	100	196	98	43
Giesel	999	236	912	506	257	133	66	846	383	150	44
Gläserzell	246	42	180	93	42	23	14	163	84	33	45
Großenlöder	1479	818	2813	1570	731	416	231	2574	1304	571	46
Günthers	265	97	438	236	96	54	391	42	241	108	47
Habel	630	85	426	227	73	38	391	33	274	133	48
Haimbach	360	125	477	242	111	55	89	382	229	95	49
Hainzell	610	237	1002	565	220	128	37	954	463	233	50
Harmerz	263	155	622	338	132	75	35	578	293	125	51
Hattenhof	754	223	907	509	217	135	55	851	440	208	52
Hauswurz	731	135	602	332	31	14	20	582	333	164	53
Hettenhausen	516	331	1158	642	227	119	997	150	590	240	54
Hilders	1599	389	1637	911	279	153	237	1393	804	359	55
Höf und Haid	728	122	540	277	123	65	57	482	289	133	56
Hofbieber	697	225	897	490	199	111	109	783	436	186	57
Hosenfeld	2267	259	1026	570	179	104	45	981	457	213	58
Hundsbach	739	73	339	189	96	55	324	15	218	108	59
Istergiesel	1836	58	255	150	39	24	24	229	121	63	60
Johannesberg	314	114	428	237	72	37	92	336	168	64	61
Jossa	650	119	512	286	124	67	9	500	278	143	62
Kammerzell	1042	137	550	296	148	92	33	517	252	98	63
Kauppen	199	23	127	71	27	13	1	126	76	40	64
Kerzell	513	204	833	466	198	113	98	733	340	137	65
Keulos	232	53	234	122	68	33	35	197	111	46	66
Kleinlöder	1076	203	885	507	190	109	46	838	433	210	67
Kleinsassen	839	148	638	341	153	85	46	589	329	145	68
Kohlgrund	460	31	166	109	51	34	36	120	84	48	69
Kohlhaus	157	93	369	186	88	36	80	289	159	40	70

Landkreis: Fulda

Lfd. Nr.	von der Wohnbevölkerung waren:												
 Jahre alt				nach der Stellung im Beruf					i.d. Wirtschaftsabteilung			
	unter 6	6 bis unter 14	14 bis unter 65	65 und mehr	Selb- stän- dige	Mith. Famil. Ange- hö- rige	Be- amte und Ange- stell- te	Ar- bei- ter	Selbst- Berufs- lose	Land- und Forst- wirt- schaft	In- du- strie und Hand- werk	Han- del und Ver- kehr	Öfftl. Dienst und priv. Hilfs- leistg.
13	14	15	16	17	18	19	20	21	22	23	24	25	26
36	60	101	352	29	83	64	115	201	79	148	152	131	32
37	10	23	83	12	37	23	13	38	17	66	31	..	14
38	299	504	1997	273	474	364	423	1143	649	648	805	751	220
39	27	31	242	27	83	75	24	92	53	154	64	9	47
40	40	65	252	34	98	55	15	148	75	161	109	27	19
41	267	327	1558	209	383	131	432	864	551	313	826	286	385
42	13	15	51	7	11	18	6	33	13	38	25	4	1
43	27	48	226	43	90	84	32	88	50	208	55	7	24
44	82	185	560	85	169	103	48	402	190	346	287	31	58
45	16	34	115	15	29	27	16	75	33	60	59	24	14
46	250	416	1897	250	495	327	267	1119	605	666	1010	268	264
47	40	70	288	40	84	101	27	151	75	170	149	25	19
48	26	73	294	33	112	144	25	99	46	278	71	14	17
49	46	87	317	27	88	70	72	164	83	163	115	62	54
50	107	212	592	91	262	169	58	310	203	410	273	41	75
51	56	103	419	44	97	85	42	261	137	193	215	53	24
52	74	171	591	71	164	144	57	349	193	273	317	58	66
53	55	105	384	58	167	170	20	127	113	320	128	17	19
54	106	164	781	107	204	167	110	484	193	271	522	116	56
55	135	283	1059	160	336	219	190	602	290	427	555	188	177
56	50	90	351	49	119	143	28	162	88	281	84	70	17
57	95	145	590	67	173	127	74	341	132	296	244	73	102
58	90	214	630	92	226	196	86	295	223	373	329	45	56
59	25	42	241	34	77	128	17	78	39	228	40	9	15
60	19	52	164	20	53	42	19	94	47	102	69	21	16
61	52	94	253	29	36	12	44	250	86	156	122	32	32
62	47	91	338	36	158	125	21	156	52	313	69	30	48
63	54	95	359	42	90	83	54	203	112	183	181	39	35
64	6	29	76	16	35	37	-	36	19	90	18	-	-
65	100	136	540	57	123	92	92	344	102	221	262	115	53
66	25	45	154	10	46	28	20	105	35	113	39	27	20
67	85	139	571	90	146	183	47	311	193	328	264	49	46
68	63	96	430	49	166	124	42	200	106	260	154	58	60
69	19	22	111	14	34	33	15	51	33	95	15	10	13
70	41	56	256	16	40	11	50	198	70	39	175	49	36

Landkreis: Fulda

Gemeinde	Flä- che in ha	Zahl der Haus- hal- tungen	Wohn- bevölkerung 1946		von der Wohnbevölkerung waren:						Lfd. Nr.
					nach dem 1.9.1939 nach Hessen Zugezogene	evan- ge- lisch	katho- lisch	Erwerbs- personen			
			insg.	weibl.				insg.	weibl.	insge- samt	
			1	2	3	4	5	6	7	8	
Künzell	458	671	2356	1268	351	163	236	2112	889	260	71
Lahrbach	447	129	643	348	148	70	113	530	348	164	72
Langenbieber	1192	186	879	425	348	136	285	587	342	144	73
Lehnerz	662	120	470	251	109	55	113	352	190	57	74
Liebhards	807	115	475	252	144	71	92	378	213	88	75
Löschenrod	158	93	360	199	60	37	44	315	166	67	76
Lüdermünd	336	63	272	150	69	40	16	256	130	62	77
Lütter(Rhöngeb.)	622	181	734	397	134	70	56	673	383	178	78
Lütterz	640	29	156	83	41	19	5	148	96	54	79
Maberzell	995	227	966	511	184	83	338	625	507	236	80
Magdlos	736	184	760	393	161	91	14	742	350	145	81
Maiersbach	416	121	452	251	83	52	267	180	242	121	82
Malkes	177	28	151	77	40	18	12	136	62	29	83
Marbach	594	265	1062	582	283	157	92	959	481	211	84
Margretenhaun	254	69	331	180	36	18	40	290	175	79	85
Melperts	281	47	237	138	48	29	27	210	120	58	86
Melters	218	17	79	45	17	11	6	73	45	25	87
Melzdorf	161	40	158	93	53	30	10	148	76	40	88
Mittelkalbach	987	371	1402	779	205	121	48	1351	336	282	89
Mittelrode	178	44	184	105	42	23	5	179	104	47	90
Mosbach	606	72	293	161	48	30	250	40	164	85	91
Müs	876	239	994	561	228	131	14	974	480	229	92
Neuhof	4225	1017	3658	2039	656	359	524	3089	1677	701	93
Neuschwambach	674	55	262	144	1	-	243	19	150	72	94
Neuswarts	601	79	313	166	73	40	286	25	191	96	95
Niederbieber	567	100	449	263	74	35	83	365	238	113	96
Niederkalbach	1485	235	850	469	156	84	37	810	405	183	97
Niederrode	167	19	84	44	24	10	7	77	56	25	98
Niesig	388	86	323	175	92	47	61	259	143	43	99
Oberbimbach	779	234	935	519	221	112	59	863	437	182	100
Obernhausen	388	61	222	130	76	42	186	29	109	51	101
Oberrode	764	75	321	170	72	39	27	293	152	72	102
Petersberg	567	831	3004	1603	432	204	393	2586	1187	399	103
Pfaffenrod	158	45	178	86	49	23	3	174	102	43	104
Pilgerzell	711	306	1134	588	220	109	101	1026	475	168	105

Landkreis: Fulda

Lfd. Nr.	von der Wohnbevölkerung waren:												
 Jahre alt				nach der Stellung im Beruf					i. d. Wirtschaftsabteilung			
	unter 6	6 bis unter 14	14 bis unter 65	65 und mehr	Selb- stän- dige	Mith. Famil. Ange- hö- rige	Be- amte und Ange- stell- te	Ar- bei- ter	Selbst. Berufs- lose	Land- und Forst- wirt- schaft	In- du- strie und Hand- werk	Han- del und Ver- kehr	Öfftl. Dienst und priv. Hilfs- leistg.
13	14	15	16	17	18	19	20	21	22	23	24	25	26
71	258	430	1526	142	181	77	292	1246	560	210	859	494	233
72	49	125	421	48	140	149	57	217	80	253	247	31	32
73	89	121	606	63	148	63	159	243	266	220	189	58	146
74	55	78	305	32	40	20	71	234	105	69	117	99	80
75	66	71	298	40	107	83	50	134	101	196	100	41	37
76	34	65	234	27	57	33	31	159	80	78	115	64	23
77	29	53	165	25	83	57	18	67	47	124	71	9	21
78	72	124	482	56	171	144	84	252	83	279	259	52	61
79	10	22	112	12	35	47	2	44	28	87	36	3	2
80	114	165	634	53	188	173	121	334	150	417	177	115	107
81	77	131	480	72	132	127	49	285	167	269	227	59	38
82	37	69	314	32	100	95	29	148	80	204	132	6	30
83	25	39	74	13	46	20	10	51	24	88	26	12	1
84	114	206	668	74	159	136	124	432	211	274	319	167	91
85	23	59	231	18	66	46	36	133	50	146	85	23	27
86	27	49	140	21	69	56	24	52	36	110	70	15	6
87	9	9	53	8	19	21	1	28	10	48	21	-	-
88	13	27	101	17	26	28	7	59	38	64	27	21	8
89	113	281	895	113	296	221	53	522	310	510	421	69	92
90	15	28	128	13	32	34	6	81	31	68	68	13	4
91	32	47	186	28	77	80	12	81	43	167	64	6	13
92	82	173	639	100	150	189	53	380	222	318	378	28	48
93	342	593	2423	300	523	372	453	1522	788	703	1276	527	364
94	13	38	188	23	90	77	18	40	37	166	28	17	14
95	14	44	227	28	74	105	3	86	45	189	61	1	17
96	51	72	303	23	99	88	42	162	58	180	168	25	18
97	89	148	538	75	195	119	58	328	150	299	278	59	64
98	7	9	58	10	15	22	1	35	11	54	11	5	3
99	46	41	217	19	27	21	81	140	54	63	64	96	46
100	92	139	621	83	156	119	98	357	205	284	286	92	68
101	29	40	141	12	34	31	16	102	39	83	40	14	46
102	31	59	201	30	67	47	35	114	58	153	70	18	22
103	349	526	1950	179	241	116	516	1436	695	211	1085	667	346
104	16	29	112	21	36	51	9	46	36	96	38	-	8
105	139	187	713	95	138	114	106	527	249	234	411	198	42

Landkreis: Fulda

Landkreis	Flä- che in ha	Zahl der Haus- hal- tun- gen	von der Wohnbevölkerung waren:								Lfd. Nr.
			Wohn- bevölkerung 1946	nach dem 1.9.1939 nach Hessen Zugezogene	evan- ge- lisch	katho- lisch	Erwerbs- personen				
							ins- gesamt	davon weibl.			
									insg.	weibl.	
1	2	3	4	5	6	7	8	9	10	11	12
Poppenhausen an der Wasserkuppe	343	283	1104	654	295	181	115	985	512	252	106
Poppenrod	161	27	119	71	29	20	1	118	59	30	107
Reinhardt	72	9	37	20	11	4	10	27	22	11	108
Rengersfeld	197	48	185	116	45	26	160	23	102	55	109
Reulbach	963	125	572	309	170	94	87	484	301	136	110
Rex	194	33	136	73	21	12	8	127	68	32	111
Ried	455	96	398	220	117	65	44	354	194	86	112
Rodenbach	551	78	285	152	65	38	267	17	138	64	113
Rodges	165	13	70	36	15	8	3	66	45	22	114
Rodholz	580	43	230	130	-	-	6	224	140	71	115
Rödergrund-Egelmess	135	37	150	82	29	14	15	135	81	37	116
Rönshausen	518	91	414	240	94	52	58	356	186	86	117
Rommers(Rhöngeb.)	538	51	182	97	43	23	172	9	103	44	118
Rommerz	634	384	1290	707	248	134	78	1207	557	219	119
Rothemann	773	179	706	403	131	74	35	668	358	160	120
Rückers	1134	343	1407	745	247	135	60	1347	745	328	121
Rupsroth	325	61	226	112	73	39	31	192	92	33	122
Salzschlirf, Bad	1304	537	3072	1559	1186	465	960	2058	1232	602	123
Sandberg	661	49	198	107	48	22	174	22	107	52	124
Schachen	612	111	418	233	101	51	299	117	239	120	125
Schletzenhausen	420	82	390	207	88	47	30	359	188	95	126
Schlitzhausen (Rhöngebirge)	464	84	383	199	111	53	328	49	205	87	127
Schmalnau	528	263	1068	599	218	117	162	902	470	201	128
Wchwehen	478	128	522	287	96	52	32	490	287	147	129
Seiferts	586	153	653	355	146	86	22	631	327	146	130
Sickels	211	48	200	105	50	23	13	187	97	34	131
Simmershausen	863	169	682	362	127	67	25	652	376	175	132
Steens	107	9	39	22	6	3	37	-	17	8	133
Steinau	536	160	649	355	130	67	49	600	281	113	134
Steinhaus	333	136	527	282	114	59	32	495	255	111	135
Steinwand	1437	172	766	403	195	104	67	691	446	227	136
Stellberg	376	61	268	140	30	18	8	260	144	65	137
Stöckels	214	50	198	110	46	24	15	181	96	44	138
Stork	356	61	246	134	67	38	1	245	129	61	139
Tann, Stadt	1324	554	1987	1145	531	305	1721	234	857	363	140

Landkreis: Fulda

Lfd. Nr.	von der Wohnbevölkerung waren:												
 Jahre alt				nach der Stellung im Beruf					i.d. Wirtschaftsabteilung			
	unter 6	6 bis unter 14	14 bis unter 65	65 und mehr	Selb- stän- dige	Miths. Famil. Ange- hö- rige	Be- amte und Ange- stell- te	Ar- bei- ter	Selbst- Berufs- lose	Land- und Forst- wirt- schaft	In- du- strie und Hand- werk	Han- del und Ver- kehr	Öfftl. Dienst und priv. Hilfs- leistg.
13	14	15	16	17	18	19	20	21	22	23	24	25	26
106	105	160	713	126	245	127	104	388	240	269	374	90	131
107	14	28	68	9	35	35	2	33	14	72	27	4	2
108	5	2	22	8	9	5	-	17	6	31	-	-	-
109	16	33	118	18	56	45	3	56	25	115	34	5	6
110	55	108	371	38	171	149	15	143	94	323	120	11	24
111	12	28	84	12	33	23	15	52	13	52	42	24	5
112	33	69	277	19	82	69	35	109	103	128	121	29	17
113	29	50	176	30	60	55	9	105	56	134	73	10	12
114	6	11	50	3	22	18	-	21	9	46	6	6	3
115	25	31	158	16	72	85	1	44	28	163	35	1	3
116	10	29	97	14	22	39	20	44	25	86	15	17	7
117	47	78	256	33	96	69	12	144	93	148	114	35	24
118	19	20	128	15	36	40	12	69	25	106	39	5	7
119	132	200	857	101	216	150	99	502	323	341	394	177	55
120	56	123	485	42	182	97	54	252	121	248	232	44	61
121	130	222	922	133	335	268	115	463	226	577	323	175	106
122	23	43	138	22	74	30	11	69	42	93	50	15	26
123	200	306	2187	379	452	207	563	718	1132	352	493	402	693
124	15	33	135	15	46	53	15	46	38	117	14	14	15
125	28	59	291	40	109	113	27	117	52	222	111	14	19
126	44	74	239	33	91	79	20	120	80	165	121	6	18
127	33	69	254	27	85	85	28	131	54	188	91	25	25
128	113	198	681	76	218	133	99	402	216	281	359	115	97
129	61	81	342	38	70	147	54	186	65	190	131	106	30
130	69	130	402	52	122	137	52	242	100	234	224	67	28
131	22	31	133	14	33	28	22	84	33	64	75	23	5
132	58	116	453	55	192	202	48	128	112	394	134	13	29
133	6	8	23	2	12	9	-	5	13	25	1	-	-
134	69	115	428	37	81	72	72	268	156	150	195	124	24
135	49	96	333	49	86	76	63	185	117	165	132	61	52
136	58	114	513	81	208	230	38	148	142	461	96	21	46
137	34	42	169	23	46	64	10	103	45	144	63	12	4
138	22	23	130	23	28	36	24	71	39	74	36	30	19
139	20	50	151	25	64	55	6	72	49	113	54	21	9
140	191	287	1310	199	308	151	304	689	535	309	638	227	278

Landkreis: Fulda
Hersfeld

Gemeinde	Flä- che in ha	Zahl der Haus- hal- tun- gen	Wohn- bevölkerung 1946		von der Wohnbevölkerung waren:						Lfd. Nr.
					nach dem 1.9.1939 nach Hessen- Zugezogene		evan- ge- lisch	katho- lisch	Erwerbs- personen		
			insg.	weibl.	insg.	weibl.			ins- gesamt	davon weibl.	
			1	2	3	4	5	6	7	8	
Thaiden	441	100	452	244	93	50	23	426	228	106	141
Thalau	476	148	646	356	146	82	35	609	319	145	142
Theobalshof	568	86	377	211	44	23	362	15	230	120	143
Tiefengruben	150	38	177	95	41	22	13	163	97	43	144
Traisbach	347	42	171	101	11	7	11	160	99	55	145
Uffhausen	399	106	431	237	104	57	25	406	197	93	146
Unterbimbach	615	131	541	292	94	43	17	524	300	132	147
Veitsteinbach	443	123	467	246	85	50	21	443	247	114	148
Weidenau	486	88	415	225	97	51	7	406	241	120	149
Welkers	321	131	580	315	144	75	63	510	278	131	150
Wendershausen	332	152	614	338	147	83	547	55	308	128	151
Weyhers	700	207	831	470	195	118	96	728	397	182	152
Wickers	497	93	400	219	88	48	20	379	230	117	153
Wiesen	290	64	210	117	60	28	41	168	114	54	154
Wissels	213	68	271	139	73	45	12	259	153	63	155
Wisselsrod	237	31	150	77	36	21	16	133	94	41	156
Wittges	160	29	132	77	37	15	5	124	65	34	157
Wolferts	271	41	172	95	36	19	20	152	88	44	158
Wüstensachsen	1865	362	1536	830	381	188	183	1347	790	361	159
Zell	252	45	169	85	35	16	13	156	105	46	160
Ziegel	206	25	98	56	27	16	25	73	53	24	161
Zillbach	252	23	102	54	34	16	17	85	52	23	162
Zirkenbach	156	81	375	203	45	24	15	359	184	77	163
Landkreis: Hersfeld											
Allendorf i.Wüste	536	63	244	140	70	34	188	48	115	53	1
Allmershausen	181	58	204	113	36	20	185	18	98	44	2
Asbach	556	268	1049	576	199	95	945	88	530	214	3
Aua	395	61	239	125	88	48	192	47	125	55	4
Ausbach	461	206	862	471	228	130	665	197	414	186	5

Landkreis: Fulda
Hersfeld

von der Wohnbevölkerung waren:													
Lfd. Nr. Jahre alt				nach der Stellung im Beruf					i.d. Wirtschaftsabteilung			
	unter 6	6 bis unter 14	14 bis unter 65	65 und mehr	Selbstständige	Mith. Famil. Angehörige	Beamte und Angestellte	Arbeiter	Selbst. Berufslose	Land- und Forstwirtschaft	Industrie und Handwerk	Handel und Verkehr	Öfftl. Dienst und priv. Hilfsleistung
13	14	15	16	17	18	19	20	21	22	23	24	25	26
141	33	97	289	33	112	94	40	143	63	193	138	29	29
142	62	109	406	69	148	133	46	193	126	256	201	46	17
143	27	54	261	35	88	122	16	91	60	236	59	7	15
144	18	23	125	11	17	46	10	68	36	73	31	32	5
145	18	20	115	18	30	43	12	51	35	86	23	14	13
146	42	81	275	33	90	78	31	131	101	169	114	37	10
147	39	90	358	54	104	108	51	203	75	248	135	53	30
148	45	85	301	36	148	117	17	129	56	260	109	33	9
149	30	63	294	28	129	127	18	77	64	252	78	13	8
150	66	110	362	42	117	105	72	193	93	197	177	60	53
151	54	97	408	55	121	105	64	222	102	187	206	78	41
152	101	129	524	77	215	123	69	251	173	284	263	40	71
153	33	66	259	42	101	105	14	123	57	212	83	18	30
154	24	21	144	21	51	39	24	71	25	86	47	38	14
155	33	29	185	24	53	52	24	101	41	121	83	12	14
156	14	16	109	11	33	35	-	57	25	84	29	4	8
157	19	21	83	9	43	23	11	36	19	68	29	10	6
158	19	30	108	15	54	39	17	32	30	100	12	13	17
159	127	280	984	145	315	275	118	541	287	545	533	103	68
160	9	31	122	7	45	45	29	42	8	97	42	8	14
161	8	16	64	10	14	15	17	35	17	40	24	11	6
162	10	16	62	14	25	24	-	29	24	76	2	-	-
163	29	76	248	22	43	46	40	168	78	94	142	29	32
1	30	36	149	29	59	48	9	81	47	110	78	7	2
2	13	37	137	17	35	33	11	78	47	66	60	25	6
3	85	151	727	86	163	143	121	446	176	262	476	79	56
4	18	26	161	34	54	49	16	64	56	119	39	10	15
5	73	151	561	77	139	141	40	375	167	259	369	33	34

Landkreis: Hersfeld

Gemeinde	Flä- che in ha	Zahl der Haus- hal- tun- gen	Wohn- bevölkerung 1946		von der Wohnbevölkerung waren:						Lfd. Nr.
					nach dem 1.9.1939 nach Hessen Zugezogene		evan- ge- lisch	katho- lisch	Erwerbs- personen		
									ins- gesamt	davon weibl.	
1	2	3	insg.	weibl.	insg.	weibl.	8	9	10	11	12
Beiershausen	1465	58	255	122	86	43	205	49	136	53	6
Bengendorf	106	18	96	50	15	6	81	15	64	31	7
Biedebach	1052	53	217	123	78	46	156	61	122	61	8
Dinkelrode	95	36	152	83	22	10	148	4	83	36	9
Eltra	116	101	357	199	82	43	300	47	188	78	10
Friedewald	2844	420	1677	914	461	232	1374	259	842	371	11
Friedlos	355	324	1190	661	326	183	948	218	561	213	12
Frielingen	777	137	530	305	165	99	409	106	250	122	13
Gersdorf	178	84	351	205	138	87	234	113	190	101	14
Gershausen	234	76	288	167	109	64	212	68	151	78	15
Gothsemane	179	60	257	143	77	39	205	50	135	67	16
Gittersdorf	896	102	405	219	146	74	338	60	236	109	17
Gössmannsrode	303	41	185	105	48	31	143	41	104	53	18
Harnrode	249	52	214	109	89	48	149	61	112	47	19
Hattenbach	1349	174	754	414	256	142	569	169	404	194	20
Heddersdorf	171	72	294	172	102	65	203	81	128	64	21
Heenes	186	121	500	271	105	55	417	76	235	97	22
Heimboldshausen	271	283	1067	554	265	153	871	191	512	200	23
Herfa	1024	98	471	252	164	84	325	137	204	87	24
Heringen	3204	1161	4459	2268	1374	670	3587	731	2052	593	25
Hersfeld, Stadt	2808	5684	19625	10812	4720	2476	15994	2719	8627	2951	26
Hillartshausen	260	41	169	85	65	36	123	44	100	46	27
Hilmes	964	108	466	264	165	98	323	143	232	107	28
Hilpertshausen	163	34	149	80	48	27	113	36	81	35	29
Holzheim	434	77	329	190	130	75	238	85	189	97	30
Kathus	959	200	800	429	151	79	642	86	402	173	31
Kemmerode	188	33	136	71	51	29	111	25	65	31	32
Kerspenhausen	1086	162	675	365	233	126	528	143	349	165	33
Kirchheim	596	235	1091	615	383	211	831	234	496	205	34
Kleba	276	75	304	167	100	58	249	54	167	73	35
Kleinensee	346	165	663	361	112	61	552	103	347	157	36
Lohlhausen	151	70	304	180	69	39	247	52	158	74	37
Konrode	343	63	249	125	80	40	201	47	115	47	38
Kruspis	241	39	175	102	54	30	131	42	108	56	39
Lampertsfeld	49	4	21	13	1	1	20	1	15	9	40

Landkreis: Hersfeld

Lfd. Nr.	von der Wohnbevölkerung waren:												
 Jahre alt				nach der Stellung im Beruf					i. d. Wirtschaftsabteilung			
	unter 6	6 bis unter 14	14 bis unter 65	65 und mehr	Selb- stän- dige	Mith. Fam. l. Ange- hö- rige	Be- amte und Ange- stell- te	Ar- bei- ter	Selbst- Berufs- lose	Land- und Forst- wirt- schaft	In- du- strie und Hand- werk	Han- del und Ver- kehr	Öfttl. Dienst und priv. Hilfs- leistg.
13	14	15	16	17	18	19	20	21	22	23	24	25	26
6	17	36	174	28	47	48	16	95	49	100	81	7	18
7	9	8	64	15	17	27	12	32	8	55	24	5	4
8	19	36	139	23	39	54	12	74	38	117	46	7	9
9	9	27	102	14	23	40	-	64	25	71	48	4	4
10	22	40	265	30	60	59	33	130	75	82	163	27	10
11	156	276	1097	148	264	270	169	663	311	518	626	104	118
12	104	162	829	95	161	131	201	461	236	219	423	219	93
13	49	81	340	60	100	99	44	162	125	194	142	41	28
14	34	51	225	41	60	91	23	104	73	154	84	19	21
15	19	46	194	29	68	62	30	67	61	133	63	7	24
16	10	43	166	30	24	52	14	111	56	91	87	8	15
17	31	33	292	49	43	100	25	150	87	152	132	10	24
18	12	32	119	22	56	37	9	47	36	100	39	2	8
19	23	33	141	17	45	42	6	85	36	79	83	11	5
20	54	133	475	92	156	139	48	260	151	356	158	42	47
21	28	56	175	35	55	56	11	82	90	128	49	13	14
22	48	72	338	42	40	77	45	244	94	127	232	20	27
23	89	167	732	79	146	147	126	461	187	216	492	107	65
24	40	59	282	90	70	66	29	175	131	137	189	9	5
25	396	640	3126	289	372	294	788	2221	784	451	2544	327	353
26	1034	2622	13657	1512	2257	375	5586	7340	4067	871	7463	2862	4362
27	14	23	117	15	27	49	8	53	32	92	38	1	6
28	35	75	298	58	84	89	27	146	120	212	96	13	25
29	16	20	99	14	26	28	7	57	31	73	32	9	4
30	23	49	205	52	78	74	14	102	61	185	45	23	15
31	72	125	536	60	84	125	58	367	166	184	344	55	51
32	14	19	81	22	26	38	10	26	36	75	16	3	6
33	54	106	443	72	112	108	75	238	142	257	170	39	67
34	97	172	722	100	196	121	143	411	220	301	356	86	128
35	19	41	213	31	51	64	20	122	47	134	95	9	19
36	68	83	441	71	95	162	41	232	133	229	223	14	64
37	20	52	204	28	30	53	37	131	53	100	103	28	20
38	20	46	150	33	57	41	12	81	58	95	84	4	8
39	10	28	117	20	46	49	10	37	33	87	37	11	7
40	5	-	16	-	6	11	-	2	2	18	-	1	-

Landkreis: Hersfeld

Gemeinde	Flä- che in ha	Zahl der Haus- hal- tun- gen	Wohn- bevölkerung 1946		von der Wohnbevölkerung waren:						Lfd. Nr.
			insg.	weibl.	nach dem 1.9.1939 nach Hessen- Zugezogene	evan- ge- lisch	katho- lisch	Erwerbs- personen			
								ins- gesamt	davon weibl.		
1	2	3	4	5	6	7	8	9	10	11	12
Landershausen	278	61	281	155	118	67	216	64	149	65	41
Lautenhausen	364	67	274	153	105	59	193	81	156	74	42
Leimbach	180	69	271	153	65	41	223	41	132	63	43
Lengers	371	203	777	414	130	77	666	111	376	145	44
Malkomes	170	69	281	156	86	50	247	34	156	76	45
Meckbach	2182	175	739	386	158	79	703	26	400	162	46
Mecklar	714	230	929	512	239	131	776	148	425	183	47
Mengshausen	946	168	658	361	255	146	447	202	336	158	48
Motzfeld	513	116	491	260	183	97	366	122	266	123	49
Niederaula	1020	474	1918	1057	562	316	1548	329	908	373	50
Niederjossa	662	234	955	525	322	176	715	227	441	199	51
Obergeis	1525	219	928	495	289	155	768	135	468	190	52
Oberhaun	447	128	526	275	123	60	464	60	272	113	53
Oberlengsfeld	388	121	488	277	166	92	416	69	224	96	54
Petersberg	270	79	354	178	139	64	292	59	185	66	55
Philippsthal a.W.	1060	636	2401	1294	516	275	2125	227	1001	287	56
Ransbach	1168	273	1088	576	218	114	1052	29	584	247	57
Reckerode	1423	70	309	176	115	70	201	105	181	92	58
Reilos	288	86	383	190	116	54	328	51	184	59	59
Reiboldshausen	161	22	120	68	49	28	77	43	56	25	60
Rührigshof mit Nippe	263	204	730	378	306	149	593	126	353	105	61
Rohrbach	383	144	537	289	163	86	487	47	273	113	62
Roßbach	57	9	35	17	15	8	21	12	19	7	63
Rotensee	244	110	460	254	94	51	431	19	235	112	64
Rotterterode	585	24	143	76	46	25	111	31	81	40	65
Schenklengsfeld	461	431	1648	886	362	192	1481	145	769	325	66
Schenksolz	77	10	51	26	8	3	49	2	30	12	67
Sieglos	102	80	322	179	75	43	275	42	160	68	68
Solms	263	60	263	142	99	51	171	86	128	61	69
Sorga	493	356	1317	712	400	228	1085	179	607	223	70
Stärklos	408	57	259	147	94	51	183	75	152	79	71
Tann	394	114	457	244	145	77	358	93	258	110	72
Untergeis	833	111	461	237	151	71	415	46	246	97	73
Unterhaun	548	203	831	446	182	87	718	108	445	191	74
Unterneurode	110	42	175	94	51	29	128	39	92	43	75

Landkreis: Hersfeld

von der Wohnbevölkerung waren:													
.... Jahre alt					nach der Stellung im Beruf					i. d. Wirtschaftsabteilung			
Lfd. Nr.	unter 6	6 bis unter 14	14 bis unter 65	65 und mehr	Selbstständige	Mith. Famil. Angehörige	Beamte und Angestellte	Arbeiter	Selbst. Berufslose	Land- und Forstwirtschaft	Industrie und Handwerk	Handel und Verkehr	Öfftl. Dienst und priv. Hilfsleistg.
13	14	15	16	17	18	19	20	21	22	23	24	25	26
41	23	44	187	27	25	48	14	140	46	119	98	3	15
42	23	33	186	32	49	74	17	83	51	134	66	11	12
43	29	43	172	27	32	63	12	98	66	99	100	6	4
44	72	121	527	57	69	110	66	388	144	165	392	33	43
45	14	39	203	25	35	56	13	114	58	99	89	30	5
46	40	101	528	70	111	157	75	265	131	280	159	137	32
47	81	136	621	91	111	136	128	324	230	230	248	179	42
48	43	93	423	99	115	114	59	207	163	221	223	15	36
49	45	50	346	42	82	112	18	203	76	217	156	25	17
50	159	292	1273	194	323	237	255	720	383	477	619	249	190
51	88	165	590	112	143	175	86	328	223	322	298	49	63
52	71	148	599	110	171	188	67	328	174	403	258	52	41
53	47	70	371	38	87	78	60	217	84	149	197	57	39
54	40	81	315	52	90	82	50	143	123	157	123	58	27
55	20	43	258	25	41	44	44	176	49	127	108	23	47
56	241	352	1620	188	202	108	413	1237	441	210	1419	113	218
57	78	152	778	80	145	205	74	472	192	312	499	41	44
58	24	42	203	40	65	86	13	99	46	180	52	10	21
59	32	59	267	25	56	43	19	197	68	93	175	34	13
60	7	29	68	16	33	21	2	31	33	61	24	-	2
61	57	93	526	54	54	55	120	364	137	103	395	28	67
62	42	66	380	49	71	92	31	221	119	146	220	33	19
63	4	5	25	1	12	6	-	14	3	16	6	7	3
64	38	77	297	48	56	113	34	177	80	177	149	31	23
65	12	21	92	18	36	38	4	48	23	92	27	-	1
66	154	280	1093	121	249	218	194	603	394	315	634	191	124
67	3	8	36	4	13	11	4	16	7	27	12	2	3
68	26	44	217	35	41	39	30	137	75	55	152	29	11
69	33	42	164	24	36	42	26	101	58	115	68	14	8
70	120	168	923	106	151	122	170	613	261	274	524	114	144
71	20	30	181	28	69	71	9	60	50	149	47	2	11
72	36	54	312	55	86	91	40	165	75	176	154	31	21
73	35	61	312	53	86	88	25	182	80	162	172	23	24
74	71	104	580	76	104	116	94	362	155	208	355	46	67
75	19	31	114	11	17	41	7	74	36	36	72	5	6

Landkreis: Hersfeld
Hofgeismar

Gemeinde	Flä- che in ha	Zahl der Haus- hal- tun- gen	Wohn- bevölkerung 1946		von der Wohnbevölkerung waren:						Lfd. Nr.
					nach dem 1.9.1939 nach Hessen Zugezogene		evan- ge- lisch	katho- lisch	Erwerbs- personen		
			insg.	weibl.	insg.	weibl.			ins- gesamt	davon weibl.	
			1	2	3	4	5	6	7	8	
Unterweissenborn	375	37	203	107	105	58	145	56	111	45	76
Nehrshausen	586	72	308	163	142	81	214	88	145	53	77
Widdershausen	533	365	1350	753	273	161	1143	174	626	254	78
Willingshain	498	88	376	207	143	80	248	114	211	106	79
Wippershain	827	92	459	256	111	63	405	47	270	135	80
Wölfershausen	358	359	1317	738	356	221	960	270	578	227	81
Wüstfeld	1400	72	309	176	68	40	35	274	156	72	82
Kreis Flüchtlingslager											
Herfa	-	1	312	190	309	187	26	286	100	53	83
Hersfeld-Nippe	-	1	347	215	337	200	3	327	127	68	84
Landkreis: Hofgeismar											
Arenborn	276	107	427	233	169	90	299	128	223	98	1
Bückerbeck	1315	167	792	454	372	208	562	218	278	99	2
Burguffeln	890	210	876	468	318	164	612	248	409	149	3
Deisel	1224	398	1460	838	474	286	1071	373	785	375	4
Eberschütz	715	202	808	446	201	114	645	139	410	191	5
Ehrsten	541	195	762	417	235	132	550	191	346	156	6
Ersen	384	149	530	310	214	131	358	168	256	122	7
Friedrichsdorf	130	45	192	99	72	38	150	38	92	35	8
Friedrichsfeld	289	84	356	203	145	87	247	85	162	68	9
Hirstenwald	602	249	951	530	242	147	756	174	417	164	10
Gewissenruh	67	47	187	101	57	20	135	37	95	38	11
Gieselwerder	458	395	1501	840	414	242	1145	295	723	346	12
Gottsbüren	938	397	1485	824	417	238	1140	323	757	358	13
Gottstreu	286	121	512	289	177	94	365	138	290	154	14
Gredenstein, Stadt	2704	1212	4422	2417	1195	623	3525	792	1774	623	15
Grimelsheim	175	30	120	63	72	38	62	58	64	30	16
Haueda	671	184	684	385	226	128	520	153	311	129	17
Hausebeck	653	197	766	421	252	142	555	200	368	153	18
Helmarshausen, Stadt	1078	517	1919	1067	452	255	1485	396	854	365	19
Hofgeismar, Stadt	3483	2007	7711	4315	1651	904	6479	965	3044	1152	20

Landkreis: Hersfeld
Hofgeismar

von der Wohnbevölkerung waren:													
Lfd. Nr. Jahre alt				nach der Stellung im Beruf				i. d. Wirtschaftsabteilung				
	unter 6	6 bis unter 14	14 bis unter 65	65 und mehr	Selbstständige	Mith. Famil. Angehörige	Beamte und Angestellte	Arbeiter	Selbst. Berufslose	Land- und Forstwirtschaft	Industrie und Handwerk	Handel und Verkehr	Öfftl. Dienst und priv. Hilfsleistung
13	14	15	16	17	18	19	20	21	22	23	24	25	26
76	19	25	141	18	29	31	14	95	34	118	41	-	10
77	27	55	209	17	61	55	18	119	55	171	54	14	14
78	111	223	885	131	192	201	120	548	289	301	647	59	54
79	28	64	227	57	86	99	18	111	62	214	79	10	11
80	39	53	317	50	78	115	24	172	70	202	148	16	23
81	138	223	879	77	137	129	158	630	263	206	730	37	81
82	26	41	211	31	49	60	18	128	54	123	103	14	15
83	35	60	179	38	51	-	20	108	133	51	97	4	27
84	24	47	209	67	53	-	5	148	141	64	120	6	16
1	32	80	263	52	106	94	25	128	71	232	77	25	19
2	76	94	479	143	42	34	92	347	277	347	76	28	64
3	79	121	586	90	67	66	65	194	184	408	181	57	46
4	128	209	956	167	285	306	150	476	235	598	378	99	150
5	67	119	527	95	108	165	68	280	167	293	178	119	51
6	78	113	464	107	113	114	39	323	173	255	180	112	42
7	44	79	328	79	105	103	72	126	124	217	108	42	39
8	16	32	117	27	41	27	8	77	39	91	34	14	14
9	41	54	212	49	53	47	24	155	77	203	45	17	14
10	101	151	616	83	143	105	115	403	185	212	362	112	80
11	15	18	130	24	41	37	23	45	41	81	34	17	14
12	125	246	959	171	299	261	103	516	322	518	383	216	62
13	142	224	965	154	243	347	108	512	275	764	271	84	91
14	33	77	348	54	96	127	31	170	88	280	80	38	26
15	458	656	2911	397	659	207	576	1894	1086	894	1337	576	529
16	15	21	74	10	13	18	11	59	19	74	8	7	12
17	68	99	445	72	90	101	127	205	161	194	170	103	56
18	77	127	484	78	170	148	53	266	129	305	221	77	34
19	235	255	1252	177	250	157	277	736	499	320	741	124	235
20	748	1021	4966	976	926	276	1856	2534	2119	733	2015	1098	1746

Landkreis: Hofgeismar

Landkreis	Flä- che in ha	Zahl der Haus- hal- tun- gen	Wohn- bevölkerung 1946		von der Wohnbevölkerung waren:						Lfd. Nr.
					nach dem 1.9.1939 nach Hessen Zugezogene		evan- ge- lisch	katho- lisch	Erwerbs- personen		
									ins- gesamt	davon weibl.	
1	2	3	4	5	6	7	8	9	10	11	12
Hohenkirchen	958	450	1654	906	500	262	1237	390	797	317	21
Holzhausen	698	420	1617	871	423	218	1275	297	700	247	22
Hombressen	1300	426	1790	1009	498	293	1406	378	973	491	23
Hülme	975	471	1768	939	457	244	1362	368	835	311	24
Immenhausen, Stadt	1870	1116	3680	2051	820	460	2956	634	1569	599	25
Kalden 1)	1791	575	2000	1111	557	324	1560	392	1008	445	26
Karlsdorf 1)	489	126	491	275	160	92	372	96	249	117	27
Karlshafen, Stadt	404	1095	3687	2134	1322	882	2659	933	1405	483	28
Kelze	425	110	434	230	173	88	301	121	218	99	29
Lamerden	523	176	669	372	214	119	483	171	331	145	30
Langenthal	870	236	972	539	396	219	613	342	545	266	31
Liebenau a. Diemel, Stadt	760	245	982	537	375	200	755	196	460	188	32
Lippoldsberg	648	547	2020	1129	815	462	1477	482	833	305	33
Mariendorf	281	111	430	238	116	66	337	81	242	102	34
Meimbressen	659	236	920	515	249	145	722	164	432	199	35
Niedermeiser	1180	255	992	566	312	172	786	184	474	215	36
Obermeiser	710	225	937	511	273	153	691	211	496	237	37
Oedelsheim	2386	364	1388	801	494	297	1002	364	640	305	38
Ostheim	428	174	635	358	225	126	425	198	298	130	39
Schachten	752	112	504	277	178	98	357	140	213	87	40
Schöneberg	409	133	544	287	199	92	382	156	289	122	41
Sielen	1296	208	828	462	195	118	696	131	406	175	42
Stammen	279	126	562	313	208	114	404	151	279	124	43
Trendelburg, Stadt	1266	378	1502	828	581	307	1106	375	722	307	44
Udenhausen	647	327	1281	707	368	206	923	323	665	291	45
Voake	482	420	1622	888	462	266	1250	341	763	328	46
Veckerhagen	806	737	2537	1428	763	441	1976	476	1127	461	47
Vernawahlshausen	480	330	1233	674	433	241	886	338	618	285	48
Westuffeln	1184	250	1053	568	301	169	804	241	572	266	49
Zwergen	764	184	703	394	237	138	504	175	334	162	50
Gutsbezirk Reinhardswald	18441	-	-	-	-	-	-	-	-	-	-

Anmerkung: 1) = Calden und Carlsdorf seit 26.4.1949

Landkreis: Hofgeismar

[illegible]

Landkreis: Hünfeld

Landkreis	Flä- che in ha	Zahl der Haus- hal- tun- gen	Wohn- bevölkerung 1946		von der Wohnbevölkerung waren:						Lfd. Nr.
					nach dem 1.9.1939 nach Hessen Zugezogene		evan- ge- lisch	katho- lisch	Erwerbs- personen		
			insg.	weibl.					insg.	weibl.	
			1	2	3	4	5	6	7	8	
Arzell	246	93	417	227	104	62	38	378	208	87	1
Betzenrod	178	25	131	81	30	22	7	124	66	34	2
Bodes	223	64	278	154	92	52	211	66	151	80	3
Buchenau	1583	151	690	349	242	105	511	166	308	146	4
Burghaun	1910	492	1862	1050	568	311	1027	805	811	328	5
Dammersbach	1392	91	469	271	161	96	39	428	247	128	6
Dittlofrod	308	40	304	170	127	73	7	297	145	76	7
Eiterfeld	726	279	1209	647	323	177	240	959	522	202	8
Erdmannrode	381	72	328	180	98	53	232	94	186	93	9
Fischbach	96	19	134	72	26	15	103	30	83	43	10
Giesenhain	87	17	83	44	22	13	58	24	49	25	11
Glaam	152	30	144	77	34	17	132	12	84	41	12
Gotthards	679	69	389	221	121	66	52	337	217	108	13
Großenbach	851	156	643	342	209	104	50	592	317	139	14
Großemmoor	556	100	433	248	160	95	272	161	231	117	15
Großentaft	1175	225	1067	587	265	145	138	921	570	279	16
Gruben	144	32	131	69	49	27	67	61	71	33	17
Grüsselbach	619	79	380	218	153	89	73	307	216	110	18
Haselstein	1255	102	435	245	138	82	37	396	233	117	19
Hechelsmannskirchen	216	56	221	125	100	56	133	88	113	53	20
Hormannspiegel	138	21	91	56	39	21	64	24	47	24	21
Hofaschenbach	537	118	507	275	155	86	36	466	258	123	22
Hünfeld, Stadt	1181	959	3905	2110	1073	546	963	2847	1794	667	23
Hünhan	377	76	328	180	90	49	40	278	157	71	24
Kirchhasel	1289	173	761	427	264	142	54	701	384	185	25
Kornbach	257	61	266	136	106	62	6	260	143	61	26
Langenschwarz	783	239	945	533	307	180	604	328	489	247	27
Leitolz	486	114	478	255	139	79	36	441	210	94	28
Leimbach	524	92	431	226	135	75	19	412	221	99	29
Mackenzell	884	218	1059	584	342	191	112	937	465	225	30
Mahlerts, Amt Hünfeld	378	29	143	81	38	22	17	126	76	41	31
Malges	311	46	237	129	56	35	14	222	146	77	32
Mansbach	1243	280	1156	617	354	188	1033	115	562	230	33
Mauers	179	28	109	64	39	24	83	26	66	30	34
Meisenbach	167	32	125	67	57	33	87	36	71	35	35

Landkreis: Hünfeld

von der Wohnbevölkerung waren:													
Lfd. Nr. Jahre alt				nach der Stellung im Beruf					i.d. Wirtschaftsabteilung			
	unter 6	6 bis unter 14	14 bis unter 65	65 und mehr	Selb- stän- dige	Mith. Famil. Ange- hö- rige	Be- amte und Ange- stell- te	Ar- bei- ter	Selbst. Berufs- lose	Land- und Forst- wirt- schaft	In- du- strie und Hand- werk	Han- del und Ver- kehr	Öfftl. Dienst und priv. Hilfs- leistg.
13	14	15	16	17	18	19	20	21	22	23	24	25	26
1	43	68	256	50	72	74	31	160	80	110	168	25	34
2	20	22	79	10	39	32	5	37	18	66	37	9	1
3	22	40	187	29	41	64	35	87	51	110	68	29	20
4	53	147	425	65	83	96	103	211	197	201	145	40	107
5	216	295	1215	136	311	175	314	680	382	431	549	290	210
6	42	82	313	32	79	108	26	189	67	245	88	37	32
7	33	45	194	32	66	59	26	63	90	145	52	12	5
8	130	215	751	113	263	124	144	429	249	296	451	115	98
9	16	48	227	37	73	84	17	76	78	156	60	4	30
10	15	16	87	16	29	45	3	38	19	72	36	5	2
11	8	9	54	12	9	25	4	29	16	47	13	3	4
12	16	23	93	12	26	42	--	58	18	86	36	2	2
13	37	46	270	36	98	93	35	82	81	203	66	20	19
14	52	118	404	69	159	126	30	191	137	310	145	23	28
15	33	73	278	49	100	97	56	103	77	213	62	31	50
16	107	184	680	96	178	258	65	413	153	433	337	84	60
17	10	18	94	9	28	19	12	45	27	61	20	4	19
18	37	51	251	41	100	75	36	106	63	199	71	6	41
19	50	78	274	33	126	102	44	92	71	240	80	21	23
20	16	39	144	22	44	53	18	59	47	112	29	25	8
21	13	13	55	10	28	19	12	17	15	43	11	16	6
22	50	67	346	44	123	95	59	128	102	189	136	17	63
23	363	516	2753	273	574	144	1012	1355	820	303	1262	619	901
24	32	56	199	41	78	63	39	81	67	145	51	45	20
25	81	124	486	70	170	186	35	214	156	386	150	42	27
26	19	36	184	27	64	48	12	91	51	120	77	10	8
27	72	158	600	115	200	198	54	285	208	399	248	42	48
28	48	93	280	57	106	75	33	156	108	206	121	23	20
29	39	67	280	45	86	81	19	162	83	163	158	18	9
30	102	157	669	131	232	139	125	326	237	337	284	95	106
31	15	33	87	8	39	31	14	47	12	91	26	--	14
32	19	36	167	15	68	70	10	66	23	155	44	10	5
33	119	180	752	105	189	163	89	520	195	486	351	41	83
34	9	11	84	5	15	37	10	31	16	61	13	8	11
35	4	20	87	14	20	26	7	52	20	57	28	14	6

Landkreis: Hünfeld

Gemeinde	Flä- che in ha	Zahl der Haus- hal- tun- gen	Wohn- bevölkerung 1946		von der Wohnbevölkerung waren:						Lfd. Nr.
					nach dem 1.9.1939 nach Hessen Zugezogene		evan- ge- lisch	katho- lisch	Erwerbs- personen		
					insg.	davon weibl.					
			insg.	weibl.			insg.	weibl.			
1	2	3	4	5	6	7	8	9	10	11	12
Mengers	157	26	140	70	58	32	9	127	71	26	36
Michelsrombach	2538	228	999	556	309	180	26	969	481	230	37
Mittelaschenbach	554	69	323	175	97	54	20	296	174	73	38
Mölzbach	606	70	329	170	111	60	29	299	159	70	39
Morles	583	103	463	247	122	67	30	432	227	106	40
Musenbach	222	27	108	61	53	33	59	49	52	26	41
Neukirchen	461	221	795	461	254	151	583	180	368	168	42
Nüst	432	100	408	202	135	55	106	302	215	78	43
Oberaschenbach	220	19	94	56	27	18	-	94	62	33	44
Oberbreitzbach	526	70	320	180	111	58	277	42	175	78	45
Oberfeld	168	40	180	97	42	24	30	177	99	51	46
Obergruben	318	15	71	34	24	12	1	70	39	19	47
Obernüst	582	68	328	183	99	61	27	301	197	92	48
Oberrombach	135	40	193	114	55	34	7	186	93	46	49
Oberstoppel	333	40	199	112	59	32	158	40	174	57	50
Oberufhausen (siehe Lfd.Nr. 74)	1289	184	877	473	271	151	115	762	461	221	51
Oberweisenborn	224	27	156	83	47	27	15	140	90	48	52
Odensachsen	367	46	208	100	62	24	168	37	117	49	53
Rasdorf	1841	274	1354	722	346	193	175	1175	689	304	54
Reckrod	214	46	208	120	76	44	14	190	118	63	55
Rhina	371	166	612	352	172	105	457	127	268	109	56
Rimmels	339	68	303	158	83	45	20	279	153	80	57
Rößbach	798	110	527	282	166	84	90	434	275	135	58
Röthenkirchen	1017	234	925	503	329	193	638	272	400	177	59
Rudolphshan	395	58	259	146	85	50	41	218	136	59	60
Rückers	567	104	439	230	153	84	87	346	224	97	61
Sargenzell	392	97	440	243	138	75	20	412	220	104	62
Schletzenrod	107	25	109	60	34	22	69	38	177	34	63
Schlotzau	412	126	486	266	179	107	323	160	238	105	64
Schwarzbach	989	154	675	373	201	117	46	627	327	156	65
Setzelbach	546	55	278	149	94	54	34	243	135	74	66
Silges	380	91	375	196	118	68	16	357	158	73	67
Soisdorf	714	102	486	255	113	54	50	430	246	118	68
Soislieden	80	10	68	39	19	14	52	3	32	16	69
Steinbach	1089	288	1181	647	374	213	84	1094	551	247	70

Landkreis: Hünfeld

von der Wohnbevölkerung waren:

Lfd. Nr.Jahre alt				nach der Stellung im Beruf					i. d. Wirtschaftsabteilung			
	unter 6	6 bis unter 14	14 bis unter 65	65 und mehr	Selb- stän- dige	Mith- Fam.- Ange- hö- rige	Be- amte und Ange- stell- te	Ar- bei- ter	Selbst- Berufs- lose	Land- und Forst- wirt- schaft	In- du- strie und Hand- werk	Han- del und Ver- kehr	Öfftl. Diens- und priv. Hilfs- leist.
	14	15	16	17	18	19	20	21	22	23	24	25	26
13	14	15	16	17	18	19	20	21	22	23	24	25	26
36	12	21	96	11	34	29	-	47	30	83	21	1	5
37	98	155	666	80	185	186	59	345	224	395	250	74	56
38	40	43	217	23	96	83	23	85	36	200	49	16	22
39	42	56	205	26	83	60	27	100	59	171	59	14	26
40	38	80	299	46	141	102	22	88	110	214	94	23	22
41	10	17	70	11	17	21	4	30	36	46	19	7	-
42	73	112	523	87	135	99	140	260	161	176	205	138	115
43	20	66	295	21	61	56	41	194	56	123	139	63	27
44	10	10	69	5	27	31	9	14	13	63	11	2	5
45	29	58	211	22	49	50	28	148	45	169	95	3	8
46	10	35	111	24	44	49	5	55	27	113	31	8	1
47	6	10	46	9	22	17	3	14	15	41	10	-	5
48	31	37	229	31	82	100	28	64	54	196	41	14	23
49	20	30	119	18	54	39	3	49	48	114	23	4	4
50	17	24	127	31	43	64	10	44	38	106	26	19	10
51	76	156	547	98	208	205	25	275	164	407	226	38	42
52	12	28	97	19	53	43	7	18	35	88	26	5	2
53	17	38	132	21	60	46	8	70	24	119	46	14	5
54	132	220	866	136	343	264	149	353	245	579	347	60	123
55	16	18	140	34	28	43	12	73	52	78	54	10	14
56	58	96	409	49	71	73	64	247	157	143	216	63	33
57	25	54	188	36	79	62	22	82	58	125	90	18	12
58	56	90	327	54	120	120	24	162	101	280	79	22	45
59	109	144	580	92	185	150	119	257	214	320	206	135	50
60	17	46	171	25	64	49	16	75	55	119	67	8	10
61	40	58	303	38	66	64	33	195	81	172	95	77	14
62	40	86	273	41	93	96	46	133	72	195	103	51	19
63	6	14	78	11	25	38	5	27	14	56	18	16	5
64	40	89	313	44	132	78	38	152	86	218	102	48	32
65	58	120	430	67	162	99	59	210	145	274	164	25	67
66	35	52	155	36	85	62	6	56	69	184	18	-	7
67	45	86	220	24	96	57	24	116	82	156	111	14	12
68	40	82	308	56	118	102	28	132	106	222	127	12	19
69	4	2	35	27	7	16	1	20	24	34	1	1	8
70	123	186	739	133	250	191	100	374	266	386	371	86	72

Landkreis: Hünfeld
Kassel

Gemeinde	Fläche in ha	Zahl der Haus- halt- ungen	Wohn- bevölkerung 1946		von der Wohnbevölkerung waren:						Lfd. Nr.
					nach dem 1.9.1939 nach Hessen Zugezogene		evan- ge- lisch	katho- lisch	Erwerbs- personen		
									ins- gesamt	davon weibl.	
1	2	3	4	5	6	7	8	9	10	11	12
Dreischfeld	349	41	219	129	52	29	29	190	126	63	71
Unterbernards	212	18	105	58	31	18	13	83	59	31	72
Unterstopfel	265	37	147	77	70	36	102	44	74	34	73
Unterufhausen	1.Nr. 5	41	177	92	46	24	34	139	114	52	74
Wehrda	1643	170	857	522	378	239	697	126	426	213	75
Wetzlos	141	36	161	99	49	27	127	34	97	54	76
Wolf	419	87	369	204	134	70	11	358	174	73	77
Landkreis: Kassel											
Altenbauna	456	264	949	506	258	138	773	167	437	156	1
Altenritte	237	267	888	480	151	71	775	70	380	139	2
Bergshausen	368	436	1422	749	319	161	1184	208	593	149	3
Breitenbach	667	376	1344	733	220	123	1173	115	691	287	4
Dornhausen	436	315	1034	585	223	130	852	151	479	204	5
Dittershausen	198	134	464	252	82	38	404	51	228	85	6
Dörnhausen	693	355	1238	677	239	135	1100	109	598	250	7
Eiterhagen	1384	215	770	440	160	102	635	124	326	122	8
Elgershausen	699	754	2561	1406	403	212	2116	308	1123	433	9
Elmshagen	258	80	303	154	42	22	273	21	153	66	10
Eschenstruth	805	384	1310	717	273	149	1103	191	663	311	11
Frommershausen	187	179	607	328	80	48	522	77	265	101	12
Großenritte	1331	1007	3422	1875	517	265	2992	339	1457	509	13
Güntershausen	366	247	947	538	258	144	754	151	405	143	14
Heckershausen	642	411	1578	822	316	171	1331	211	706	237	15
Heiligenrode	1460	793	2752	1486	378	219	2339	344	1242	429	16
Helsa	765	603	1972	1091	221	125	1742	118	820	269	17
Hertingshausen	346	115	464	244	130	74	377	80	223	92	18
Höf	1001	643	2282	1239	371	157	1910	304	1037	423	19
Thüringshausen	771	991	3519	1890	561	312	2886	494	1551	521	20

Landkreis: Hünfeld
Kassel

von der Wohnbevölkerung waren:													
Lfd. Nr. Jahre alt				nach der Stellung im Beruf					i. d. Wirtschaftsabteilung			
	unter 6	6 bis unter 14	14 bis unter 65	65 und mehr	Selb- stän- dige	Mith. Famil. Ange- hö- rige	Be- amte und Ange- stell- te	Ar- bei- ter	Selbst- Berufs- lose	Land- und Forst- wirt- schaft	In- du- strie und Hand- werk	Han- del und Ver- kehr	Öfftl. Dienst und priv. Hilfs- leistg.
13	14	15	16	17	18	19	20	21	22	23	24	25	26
71	27	28	146	18	52	64	10	70	23	118	56	10	12
72	7	21	71	6	25	22	12	35	11	57	29	2	6
73	10	20	100	17	33	28	9	37	40	72	21	10	4
74	9	27	127	14	50	43	1	69	14	97	58	6	2
75	56	117	606	78	152	152	80	253	220	378	136	48	75
76	13	21	110	17	49	54	7	37	14	101	29	8	9
77	36	54	227	52	91	76	29	108	65	183	78	13	30
1	91	129	658	71	98	70	131	458	192	176	300	74	207
2	61	141	586	100	76	78	60	422	252	150	334	52	100
3	137	218	966	101	134	61	144	797	286	147	660	159	170
4	113	175	923	128	174	233	137	540	260	362	503	120	99
5	75	148	700	111	118	120	119	423	254	182	383	131	84
6	38	64	328	34	47	50	50	247	70	91	166	89	48
7	123	185	826	104	139	151	148	552	248	381	389	114	106
8	65	120	498	87	72	83	98	328	189	156	323	55	47
9	227	393	1708	233	286	243	279	1168	585	419	981	273	303
10	34	38	195	36	36	57	22	134	54	110	93	21	25
11	132	166	899	113	120	221	120	577	272	284	499	62	193
12	57	84	407	59	47	28	63	348	121	116	260	54	56
13	299	548	2267	308	379	258	331	1681	773	578	1431	310	330
14	86	137	644	80	62	35	288	391	171	108	202	314	152
15	144	246	1070	118	129	107	251	797	294	227	673	212	172
16	247	410	1886	209	242	203	288	1486	533	428	1308	237	246
17	184	260	1334	194	275	106	319	833	439	173	869	278	213
18	49	80	292	43	57	78	33	217	79	167	136	48	34
19	190	396	1518	178	244	287	228	1052	471	528	883	172	228
20	360	477	2409	273	344	226	519	1794	636	428	1524	405	526

Landkreis: Kassel
Marburg

Gemeinde	Fläche in ha	Zahl der Haus- haltun- gen	Wohn- bevölkerung 1946		von der Wohnbevölkerung waren:						Lfd. Nr.
					nach dem 1.9.1939		evan- ge- lisch	katho- lisch	Erwerbs- personen		
					nach Hessen Zugezogene				ins- gesamt	davon weibl.	
			insg.	weibl.	insg.	weibl.					
1	2	3	4	5	6	7	8	9	10	11	12
Kirschbauna	435	248	950	510	209	112	797	147	452	166	21
Kriokhagen	243	72	281	160	74	39	225	52	131	64	22
Lohfelden	998	1178	4406	2332	916	487	3414	830	1861	566	23
Mönchehof	351	340	1171	653	210	113	1022	122	511	179	24
Niederkaufungen	985	767	2711	1457	392	207	2380	246	1235	439	25
Niedervellmar	487	1040	3054	1656	465	245	2532	411	1242	350	26
Nieste	397	299	1111	613	214	122	938	163	575	268	27
Oberkaufungen	1609	1374	4509	2533	654	359	3885	421	1873	663	28
Obervellmar	725	758	2489	1374	392	218	2125	285	998	312	29
Reigershausen	626	300	992	525	265	140	798	139	475	169	30
Rothwesten	946	295	1178	619	333	168	953	184	555	208	31
Sandershausen	749	692	2119	1153	75	30	1927	116	954	313	32
Simmershausen	693	477	1675	898	238	119	1512	122	809	327	33
Vollmarshausen	739	721	2529	1375	417	217	2186	285	1143	418	34
Wahnhausen	307	161	573	304	145	76	493	70	259	88	35
Wattenbach	425	300	1071	571	241	132	859	190	558	228	36
Weimar	1164	690	2461	1327	396	213	2197	240	1130	434	37
Weileroda	4143	547	1974	1116	314	184	1650	251	891	373	38
Wilhelmshausen	448	296	1048	585	336	187	803	202	478	194	39
Gutsbezirk Kaufunger Wald (Anteil Kr. Kassel)	2026	-	-	-	-	-	-	-	-	-	-
Kreisflüchtlingslager Helsa	-	1	422	244	411	236	43	378	132	41	-

Landkreis: Marburg

Albshausen	381	100	435	242	100	91	331	104	221	104	1
Allendorf	2885	506	2208	1125	593	226	326	1774	1232	443	2
Allna	594	71	352	190	137	65	264	97	183	88	3
Altenvers	299	108	447	250	147	91	325	118	227	105	4
Amönau	812	190	826	446	164	93	745	67	471	219	5
Amöneburg, Stadt	1370	309	1233	654	311	160	158	1067	592	243	6
Anzefahr	666	112	506	290	128	60	57	435	268	139	7
Argenstein	159	84	385	206	75	43	342	42	190	77	8
Bauerbach	815	107	548	287	140	69	24	524	279	125	9
Bellnhausen	327	117	478	267	150	79	360	108	266	126	10

Landkreis: Kassel
Marburg

Landkreis Kassel Marburg													
Vollständiger Bericht über die Bevölkerung im Jahre 1925													
nach der Stellung im Beruf													
I. Landwirtschaftsabteilung													
Leb. Nr.	unter 6	6 bis unter 14	14 bis unter 65	65 und mehr	Selbstständige	Mith. Famil. Angehörige	Beamte und Angestellte	Arbeiter	Selbst. Berufslose	Land- und Forstwirtschaft	Industrie und Handwerk	Handel und Verkehr	Öfftl. Dienst und priv. Hilfsleistung
13	14	15	16	17	18	19	20	21	22	23	24	25	26
21	95	147	651	57	111	107	132	462	138	233	350	97	132
22	30	49	172	30	23	66	30	90	72	98	47	1	63
23	493	705	2935	273	342	188	594	2459	823	496	1914	351	822
24	112	181	773	105	116	95	193	515	252	172	505	150	92
25	289	372	1854	196	269	227	386	1298	531	480	1161	280	259
26	268	404	2087	295	231	105	595	1373	750	188	1170	578	368
27	98	180	742	91	130	223	85	440	233	396	338	91	53
28	436	676	3001	396	363	233	610	2170	1133	475	1881	451	569
29	234	363	1769	123	260	76	422	1122	609	217	911	442	310
30	101	128	698	65	91	85	46	489	180	172	311	170	159
31	123	198	791	66	72	70	146	696	194	385	210	40	349
32	177	280	1500	162	196	117	365	993	448	203	987	292	189
33	170	254	1134	117	196	184	151	791	353	359	591	87	285
34	248	381	1714	186	247	220	249	1278	535	431	1048	215	300
35	61	87	389	36	41	65	52	297	118	100	243	62	50
36	99	138	736	98	115	188	99	464	205	276	444	58	88
37	265	363	1650	183	260	282	350	1070	490	540	861	396	174
38	222	316	1288	148	184	209	230	955	396	369	857	185	167
39	106	128	711	103	117	119	143	416	253	257	310	119	109
-	-	-	-	-	-	-	-	-	-	-	-	-	-
-	41	69	247	65	25	-	39	208	150	22	177	42	31
1	37	74	271	53	104	84	8	145	94	228	82	18	13
2	214	246	1580	168	340	337	359	891	281	593	683	231	420
3	32	63	234	23	85	68	21	87	91	169	53	12	27
4	44	88	291	24	73	72	43	188	71	132	187	33	24
5	69	124	557	76	165	171	61	308	121	414	200	39	52
6	107	181	811	134	245	148	136	391	313	374	295	90	161
7	46	83	332	45	119	88	60	169	70	215	127	56	38
8	34	56	268	27	59	59	47	165	55	95	142	51	42
9	44	107	359	38	89	94	53	205	107	225	143	28	45
10	35	55	349	39	93	97	72	130	86	200	91	61	40

Landkreis: Marburg

Gemeinde	Flä- che in ha	Zahl der Haus- hal- tun- gen	Wohn- bevölkerung 1946		von der Wohnbevölkerung waren :						Lfd. Nr.
					nach dem 1.9.1939 nach Hessen Zugezogene		evan- ge- lisch	katho- lisch	Erwerbs- personen		
			insg.	weibl.	insg.	weibl.			ins- gesamt	davon weibl.	
			1	2	3	4	5	6	7	8	
Beltershausen	438	135	718	396	202	115	579	133	354	159	11
Bernsdorf	137	24	113	61	33	20	78	35	54	20	12
Betziesdorf	848	172	761	407	206	103	641	105	364	160	13
Bortshausen	212	50	228	121	65	28	189	39	127	60	14
Bracht	2928	175	812	425	247	134	628	176	459	212	15
Brungershausen	254	29	114	62	45	28	82	30	61	27	16
Bürgeln	481	228	967	523	207	115	871	86	484	221	17
Burgholz	652	101	428	228	127	65	342	85	227	101	18
Cyriaxweimar	398	48	244	123	84	38	214	26	126	54	19
Dagobertshausen	352	21	125	69	64	40	95	30	65	29	20
Damm	475	96	706	227	436	78	464	223	520	105	21
Dilschhausen	626	45	209	105	63	30	165	44	131	59	22
Dreihausen	713	369	1467	834	300	182	1253	203	683	296	23
Ebsdorf	767	237	1034	556	309	163	885	138	478	201	24
Elnhausen	916	148	651	358	144	74	574	75	338	160	25
Emsdorf	923	177	821	455	208	120	77	738	425	206	26
Erbenhausen	138	17	90	47	26	9	81	9	55	26	27
Erfurtshausen	251	111	477	259	102	58	9	466	245	118	28
Erksdorf	1089	195	935	494	279	141	771	139	560	270	29
Ernsthausen	616	139	628	336	207	112	549	67	345	163	30
Fronhausen	915	495	1946	1107	516	288	1616	300	842	321	31
Ginseldorf	822	84	387	216	113	64	65	322	191	95	32
Gisselberg	177	68	302	161	86	40	262	37	140	51	33
Göttingen	137	52	201	108	80	42	166	29	104	41	34
Gößfelden	672	268	1096	600	239	125	939	114	508	212	35
Großseelheim	951	336	1483	832	448	254	1156	291	723	322	36
Hachborn	980	229	945	517	260	129	861	76	546	247	37
Haddamshausen	274	58	289	136	65	28	260	26	159	66	38
Halsdorf	571	192	867	461	245	120	730	121	450	201	39
Hassenhausen	464	91	404	221	162	87	304	93	207	96	40
Hatzbach	356	135	581	311	181	94	458	113	299	136	41
Hermershausen	418	68	304	171	112	63	225	79	158	70	42
Hertingshausen	384	55	240	129	62	30	195	45	124	66	43
Heskem	700	186	780	414	243	128	647	127	430	184	44
Himmelsberg	297	36	191	102	49	23	3	188	108	57	45

Landkreis: Marburg

von der Wohnbevölkerung waren:													
Lfd. Nr. Jahre alt				nach der Stellung im Beruf					i. d. Wirtschaftsabteilung			
	unter 6	6 bis unter 14	14 bis unter 65	65 und mehr	Selbstständige	Mith. Famil. Angehörige	Beamte und Angestellte	Arbeiter	Selbst. Berufslose	Land- und Forstwirtschaft	Industrie und Handwerk	Handel und Verkehr	Öfftl. Dienst und priv. Hilfsleistg.
13	14	15	16	17	18	19	20	21	22	23	24	25	26
11	52	112	454	100	110	108	43	279	178	294	151	42	53
12	9	19	79	6	5	11	12	66	19	41	17	25	11
13	77	137	493	54	137	91	107	276	150	284	153	102	72
14	13	44	151	20	47	54	23	73	31	96	52	25	24
15	60	139	534	71	153	189	49	323	98	433	207	40	34
16	7	14	77	16	13	26	20	32	23	51	26	-	14
17	79	153	642	93	101	142	128	417	179	279	224	177	108
18	31	77	285	35	82	98	41	148	59	192	109	33	35
19	29	32	165	18	14	35	32	120	43	80	69	8	44
20	18	16	82	9	12	16	3	86	8	83	19	9	6
21	24	81	568	33	81	79	29	440	77	153	413	42	21
22	21	29	146	13	43	61	18	55	32	129	29	10	9
23	130	221	977	139	293	198	149	507	320	398	485	115	149
24	97	155	671	111	140	164	82	383	265	357	248	69	95
25	65	111	419	56	159	128	39	193	132	319	116	36	48
26	78	132	548	63	189	181	44	235	172	351	237	21	40
27	9	14	59	8	18	33	13	22	4	55	15	9	7
28	31	87	309	50	102	98	19	178	80	203	162	13	19
29	83	127	619	106	276	248	52	240	119	569	157	30	60
30	57	99	406	66	139	151	37	177	124	300	128	39	37
31	166	275	1333	172	264	158	273	767	484	382	509	324	247
32	36	74	246	31	79	64	21	144	79	163	101	15	29
33	27	55	198	22	49	31	49	113	60	68	88	53	33
34	18	31	135	17	45	37	20	75	24	74	64	11	28
35	116	187	711	82	166	142	86	481	221	295	363	103	114
36	137	249	969	128	219	211	113	587	353	529	363	82	156
37	79	116	660	90	194	208	92	297	154	441	219	66	65
38	30	44	181	34	46	62	22	107	45	120	62	25	37
39	97	137	558	75	156	201	44	321	145	364	246	48	64
40	30	69	258	47	83	79	37	116	89	178	53	26	58
41	56	95	359	71	174	137	35	137	98	299	132	21	31
42	31	51	186	36	65	74	14	97	54	142	76	7	25
43	22	42	139	37	70	68	9	36	57	146	25	7	5
44	62	96	544	78	141	133	81	301	124	315	216	64	61
45	22	20	131	18	32	45	9	81	84	84	56	17	10

Landkreis: Marburg

Gemeinde	Flä- che in ha	Zahl der Haus- hal- tun- gen	Wohn- bevölkerung 1946		von der Wohnbevölkerung waren:						Lfd. Nr
					nach dem 1.9.1939 nach Hessen Zugezogene		evan- ge- lisch	katho- lisch	Erwerbs- personen		
			insg.	weibl.	insg.	weibl.			ins- gesamt	davon weibl.	
1	2	3	4	5	6	7	8	9	10	11	12
Holzhausen	181	15	76	37	38	17	51	25	56	26	46
Ilischhausen	283	30	150	75	45	23	119	31	87	40	47
Josbach	839	158	668	359	183	99	551	106	357	168	48
Kaldern 1)	983	209	990	529	272	135	869	119	531	229	49
Kappel 1)	1491	569	2275	1168	538	230	2004	216	993	278	50
Kehna	360	22	102	57	40	23	81	21	61	28	51
Kernbach	399	41	210	116	53	24	182	18	119	58	52
Kirchhain im Bezirk											
Kassel, Stadt	1667	1123	4284	2361	1103	593	3268	838	1864	708	53
Kirchvers.	671	130	570	304	159	80	421	124	327	154	54
Kleinseelheim	713	185	778	423	225	122	616	133	420	193	55
Kölbe 1)	552	552	2207	1189	431	232	1884	232	939	349	56
Langendorf	394	106	458	243	142	73	389	69	282	132	57
Langenstein	1167	211	1015	554	226	119	848	156	529	238	58
Leidenhofen	691	178	735	387	216	106	643	86	396	167	59
Lohra	1163	403	1661	913	446	249	1351	292	845	378	60
Marbach	405	281	1125	616	309	153	918	150	495	186	61
Mardorf	1348	290	1338	771	316	166	154	1181	674	354	62
Mellnau	2648	197	791	434	181	92	660	115	447	216	63
Michelbach	853	141	697	359	157	74	583	101	354	151	64
Moischt	387	156	683	366	153	87	583	90	343	137	65
Momberg	1091	331	1320	742	364	210	131	1180	752	379	66
Münchhausen	679	313	1266	698	317	175	1111	144	657	307	67
Nanz-u. Willershausen	344	37	196	100	72	34	145	49	119	51	68
Nesselbrunn	267	28	146	73	30	27	116	30	84	40	69
Neustadt(Kr. Marburg), Stadt	2171	918	3442	1864	863	437	838	2527	1659	660	70
Niederasphe	1396	262	1145	619	286	150	1000	141	669	310	71
Niederklein	761	393	1621	876	623	335	216	1389	729	279	72
Niederwald	437	146	692	368	160	39	605	85	327	141	73
Niederwalgern	540	223	957	518	261	134	835	120	493	206	74
Niederweimar	586	259	1061	548	239	131	932	112	485	178	75
Niederwetter	240	94	397	216	98	55	323	71	234	110	76
Nordeck	485	176	717	423	183	109	602	83	386	201	77
Oberndorf	260	39	173	90	48	29	161	11	115	55	78
Oberrosphe	2156	177	770	413	186	98	660	97	425	200	79
Oberwalgern	384	105	468	249	124	64	387	77	226	108	80

Anmerkung: 1) = seit 26.4.1949 Kaldern, Kappel und Kölbe

Landkreis: Marburg

Landkreis: Marburg													
von der Wohnbevölkerung waren:													
Lfd. Nr. Jahre alt				nach der Stellung im Beruf					i. d. Wirtschaftsabteilg.			
	unter 6	6 bis 14	14 bis 65	65 und mehr	Selbstständige	Mith. Famil. Angehörige	Be- amte und Ange- stellte	Ar- bei- ter	Selbst- Berufs- lose	Land- und Forst- wirt- schaft	In- dustrie und Hand- werk	Han- del und Ver- kehr	Öfftl. Dienst und priv. Hilfs- leistg.
13	14	15	16	17	18	19	20	21	22	23	24	25	26
46	4	9	57	6	18	16	1	37	44	45	17	6	4
47	16	20	97	17	29	42	13	44	22	74	42	5	7
48	50	113	440	65	125	135	55	236	117	277	190	28	56
49	98	141	689	62	182	170	121	373	144	359	259	118	110
50	249	331	1547	148	233	130	462	985	465	283	684	336	507
51	8	13	72	9	23	18	6	36	19	64	10	-	9
52	24	31	134	21	37	59	19	69	26	94	58	18	14
53	400	640	2896	348	742	256	893	1446	947	504	1403	719	711
54	44	96	381	49	101	134	21	225	89	260	175	18	28
55	64	125	523	66	138	160	52	268	160	345	170	40	63
56	223	339	1471	174	307	154	389	868	489	251	699	471	297
57	37	54	313	54	112	132	24	111	79	266	85	14	14
58	82	172	660	101	160	246	104	337	168	451	258	78	60
59	69	96	494	76	140	144	38	266	147	328	180	31	49
60	139	264	1121	137	216	214	158	736	337	399	637	143	145
61	98	150	795	82	125	54	272	417	257	124	458	101	185
62	118	220	865	135	240	251	51	517	279	519	384	40	116
63	64	136	518	73	162	191	50	275	113	421	179	48	30
64	81	113	444	59	112	124	50	281	130	323	165	28	51
65	63	99	457	64	88	116	51	334	94	286	207	37	59
66	117	185	884	134	248	315	138	388	231	521	364	88	116
67	99	187	845	135	274	257	140	378	217	493	336	107	113
68	12	32	127	25	34	60	5	70	27	116	36	4	13
69	10	30	91	15	36	41	40	-	29	99	12	2	4
70	357	464	2330	291	599	417	558	1178	690	760	952	396	644
71	79	183	767	116	305	275	49	339	177	625	224	74	45
72	148	291	1061	121	240	219	141	662	359	434	595	83	150
73	65	124	427	76	113	115	45	260	159	266	185	45	37
74	66	148	668	75	132	132	152	354	187	260	268	141	101
75	109	165	720	67	170	86	199	392	214	208	251	207	181
76	29	56	273	39	64	98	30	135	70	150	116	21	40
77	57	96	475	89	116	166	71	205	159	266	173	35	84
78	13	23	122	15	54	58	5	36	20	135	15	-	3
79	62	122	510	76	120	186	27	306	131	379	188	36	36
80	44	87	292	45	77	97	31	157	106	177	121	43	21

Landkreis: Marburg

Gemeinde	Flä- che in ha	Zahl der Haus- hal- tun- gen	Wohn- bevölkerung 1946		von der Wohnbevölkerung waren:						Lfd. Nr.
					nach dem 1.9.1939 nach Hessen Zugezogene	evan- ge- lisch	katho- lisch	Erwerbs- personen			
			insg.	weibl.				ins- gesamt	davon weibl.		
1	2	3	4	5	6	7	8	9	10	11	12
Oberweimar	632	107	509	260	168	88	396	109	251	102	81
Räusischholzhausen	879	245	1052	576	289	155	875	156	551	259	82
Räuschenberg, Stadt	1744	479	1800	977	454	228	1565	185	867	374	83
Reddehausen	270	91	405	234	117	65	322	75	228	117	84
Reimershausen	186	24	104	55	44	23	68	36	61	28	85
Rödenhausen	462	72	317	167	107	56	233	82	173	87	86
Rollshausen	486	58	255	142	74	45	200	53	146	68	87
Ronhausen	234	48	212	123	50	27	179	28	112	55	88
Roßberg	903	97	415	252	134	87	321	83	216	110	89
Roßdorf	1107	217	988	536	260	134	124	857	518	245	90
Roth	418	177	735	387	186	93	599	124	403	163	91
Rüdighcim	313	95	434	252	108	63	20	410	255	140	92
Sarnau	278	153	673	346	135	61	624	47	329	117	93
Schiffelbach	816	97	438	248	130	67	330	101	240	126	94
Schönbach	246	62	270	135	100	54	197	67	132	49	95
Schönstadt	1055	232	1007	569	219	130	850	148	499	228	96
Schröck	647	233	1074	598	254	138	52	1011	519	236	97
Schwabendorf	234	123	540	282	132	70	434	101	310	149	98
Schwarzenborn	170	37	178	97	54	32	154	24	105	52	99
Schweinsberg, Stadt	1074	336	1291	695	437	227	1094	168	601	235	100
Seelbach	374	25	111	56	48	28	78	33	62	27	101
Sichertshausen	379	122	488	258	164	90	371	117	217	85	102
Sintshausen	255	105	463	243	125	60	400	56	230	105	103
Sindersfeld	258	80	379	194	92	45	22	357	205	88	104
Speckswinkel	721	137	615	333	184	101	516	90	350	178	105
Stausebach	591	93	394	214	133	71	31	359	214	100	106
Stedebach	185	17	94	47	54	28	62	30	53	21	107
Sterzhausen	1314	299	1324	709	282	143	1130	180	646	282	108
Todenhausen	251	87	382	188	114	52	311	71	248	113	109
Treisbach	1158	161	740	398	165	97	670	65	447	229	110
Unterrospe	347	113	500	273	149	86	397	112	270	131	111
Warzenbach	1332	157	684	375	191	104	581	88	412	215	112
Wehrda	833	351	1035	1062	452	229	1612	196	988	467	113
Wehrshausen	344	72	384	198	99	40	334	40	185	89	114
Weiershausen	314	24	111	55	37	16	90	20	65	27	115

Landkreis: Marburg

von der Wohnbevölkerung waren:													
Lfd. Nr.	Jahre alt				nach der Stellung im Beruf					i. d. Wirtschaftsabteilung			
	unter 6	6 bis unter	14 bis unter	65 und mehr	Selb- stän- dige	Mith. Fam.- Ang- hö- rige	Be- amte und Ange- stell- te	Ar- bei- ter	Selbst- Berufs- lose	Land- und Forst- wirt- schaft	In- du- strie und Hand- werk	Han- del und Ver- kehr	Öfftl. Dienst und priv. Hilfs- leistg.
13	14	15	16	17	18	19	20	21	22	23	24	25	26
81	51	87	333	38	110	75	48	198	78	205	110	62	54
82	105	149	686	112	165	164	122	410	191	378	337	62	84
83	200	276	1143	181	389	291	218	521	381	595	436	159	229
84	27	65	284	29	66	91	28	148	72	188	112	16	17
85	12	9	70	13	11	28	43	-	22	51	14	8	9
86	22	62	200	33	87	75	30	82	43	160	65	15	34
87	18	38	185	14	58	53	12	79	53	119	50	18	15
88	19	33	138	22	38	44	16	73	41	72	50	29	20
89	38	73	278	26	54	94	30	158	79	194	83	37	22
90	101	163	636	88	189	193	79	346	181	438	285	45	39
91	62	98	519	56	135	117	61	315	107	190	291	70	77
92	34	60	297	43	97	111	28	120	78	223	87	31	15
93	66	114	450	43	76	82	110	289	116	131	229	133	64
94	45	76	286	31	98	117	13	152	58	280	62	20	18
95	34	43	178	15	45	49	32	96	48	121	65	20	16
96	96	190	637	84	139	150	82	454	182	469	222	51	83
97	113	182	689	90	142	162	111	451	208	356	345	65	100
98	57	74	365	44	101	153	32	193	61	276	124	32	47
99	14	20	129	15	43	41	12	51	31	108	20	11	8
100	133	219	824	115	249	200	180	399	263	419	385	103	121
101	7	22	76	6	22	24	53	-	12	83	12	-	4
102	44	68	322	54	99	68	40	158	123	159	139	42	25
103	44	81	306	32	98	76	23	187	79	183	136	43	22
104	39	71	251	18	47	63	44	174	51	153	118	30	27
105	41	92	414	68	134	156	31	164	130	305	127	25	28
106	34	63	258	39	88	85	30	104	87	201	60	28	18
107	14	11	64	5	14	16	7	52	5	48	9	1	31
108	132	241	857	94	184	228	120	540	252	479	321	137	135
109	24	50	265	43	88	111	18	120	45	233	69	25	10
110	57	113	468	102	171	224	42	191	112	444	133	24	27
111	54	75	336	44	84	116	22	160	127	214	112	38	18
112	52	100	458	74	154	204	17	197	112	412	112	20	28
113	127	215	1362	131	171	128	517	686	333	262	476	273	491
114	49	71	241	23	51	63	31	122	117	166	50	15	36
115	5	20	79	7	20	28	6	33	24	64	21	1	1

Landkreis: Marburg
Melsungen

Gemeinde	Flä- che in ha	Zahl der Haus- hal- tun- gen	Wohn- bevölkerung 1946		von der Wohnbevölkerung waren:						Lfd. Nr.
					nach dem 1.9.1939 nach Hessen Zugezogene	evan- ge- lich	katho- lich	Erwerbs- personen			
								ins- gesamt	davon weibl		
1	2	3	4	5	6	7	8	9	10	11	12
Weipoltshausen	430	72	358	205	77	43	282	66	190	102	116
Weitershausen	402	47	229	117	75	32	170	59	132	60	117
Wenkbach	289	44	577	297	166	83	528	41	276	106	118
Wermertshausen	237	52	244	138	74	45	190	54	128	64	119
Wetter (Hessen-Nassau), Stadt	1234	633	2482	1386	586	321	2148	284	1043	419	120
Winnen	179	78	323	182	122	68	248	65	178	87	121
Wittelsberg	688	190	817	439	233	125	713	100	406	165	122
Wohra	1718	244	990	534	330	174	851	134	519	234	123
Wolferode	1356	141	565	312	205	118	440	121	308	150	124
Wolfshausen	367	58	222	123	76	42	179	40	104	48	125
Wolfskaute	32	8	37	23	-	-	34	-	19	9	126
Wollmar	1216	176	791	445	155	86	697	92	502	269	127
Landkreis: Melsungen											
Adelshausen	728	108	407	224	75	41	356	49	180	76	1
Albshausen	1038	113	452	245	118	64	363	88	209	87	2
Altenbrunslar	715	125	477	266	110	60	382	91	229	92	3
Altenburg	7	33	117	66	27	18	100	9	68	29	4
Altmorschen	1843	423	1547	846	325	175	1351	171	666	228	5
Beiseförth	511	342	1250	680	266	148	1070	170	555	209	6
Bergheim	329	113	456	254	143	88	409	36	222	104	7
Beuern	1048	101	396	220	127	67	275	117	214	98	8
Binsförth	571	132	524	305	116	67	428	91	257	130	9
Bischofferode	528	79	327	180	83	44	303	23	168	75	10
Böddiger	464	198	797	420	229	127	587	206	405	159	11
Büchenwerra	156	53	186	98	32	18	156	21	94	38	12
Jacobertshausen	438	139	528	292	134	72	363	136	250	102	13
Deute	313	97	418	227	138	76	312	101	188	85	14
Elbersdorf	357	220	740	419	191	111	659	66	325	136	15

Landkreis: Marburg
Melsungen

von der Wohnbevölkerung waren:													
Lfd. Nr.	... Jahre alt				nach der Stellung im Beruf					i. d. Wirtschaftsabteilung			
	unter 6	6 bis unter 14	14 bis unter 65	65 und mehr	Selbstständige	Mith. Famil. Angehörige	Beamte und Angestellte	Arbeiter	Selbst. Berufslose	Land- und Forstwirtschaft	Industrie und Handwerk	Handel und Verkehr	Öfftl. Dienst und priv. Hilfsleistungen
13	14	15	16	17	18	19	20	21	22	23	24	25	26
116	30	73	221	34	64	79	8	144	63	183	104	3	5
117	26	36	155	12	48	62	11	60	48	145	19	10	7
118	50	85	399	43	65	80	81	230	121	166	144	85	61
119	18	38	156	32	46	72	4	62	60	146	31	1	4
120	264	351	1568	299	415	228	413	770	656	472	736	290	328
121	30	44	217	32	49	73	37	96	68	131	82	14	28
122	79	124	529	85	126	148	79	304	160	301	224	43	89
123	109	137	661	83	207	198	100	311	174	387	254	87	88
124	42	82	381	60	128	124	42	180	91	279	150	20	25
125	25	39	143	15	47	28	24	74	49	76	47	30	20
126	1	9	21	6	14	12	5	-	6	22	5	4	-
127	57	126	526	82	185	267	34	208	97	505	128	24	37
1	29	67	265	46	66	41	59	149	92	143	97	43	32
2	51	71	293	37	66	47	52	190	97	169	128	18	40
3	38	78	325	36	51	62	75	197	92	117	133	96	39
4	4	15	85	13	22	17	14	42	22	37	36	4	18
5	155	210	1046	136	234	123	285	585	320	319	559	220	129
6	124	175	827	124	177	117	221	487	248	225	410	265	102
7	38	79	299	40	65	84	43	165	99	165	143	27	22
8	22	47	286	41	60	68	37	157	74	200	76	19	27
9	55	82	329	58	89	101	61	166	107	188	124	74	31
10	26	52	216	33	62	68	45	95	57	134	86	42	8
11	76	100	533	88	112	138	73	299	175	282	192	76	72
12	23	18	118	27	45	36	22	56	27	75	45	25	14
13	44	80	338	66	83	85	71	153	136	138	160	46	48
14	47	69	257	45	65	70	32	142	109	188	74	24	23
15	75	107	487	71	123	70	71	292	184	122	287	68	79

Landkreis: Melsungen

Gemeinde	Fläche in ha	Zahl der Haus- hal- tun- gen	Wohn- bevölkerung 1946		von der Wohnbevölkerung waren:						Lfd. Nr.
					nach dem 1.9.1939 nach Hessen Zugezogene		evan- ge- lisch	katho- lisch	Erwerbs- personen		
			insg.	weibl.	insg.	weibl.			ins- gesamt	davon weibl.	
			1	2	3	4	5	6	7	8	
Elfershausen	340	115	482	266	115	66	369	104	252	110	16
Ellenberg	279	183	715	378	152	79	596	110	337	131	17
Empfershausen	706	114	420	239	94	55	318	90	191	91	18
Eubach	331	88	321	184	98	56	259	58	153	71	19
Felsberg, Stadt	689	599	2021	1110	422	228	1662	298	822	270	20
Gensungen	1011	706	2585	1406	639	346	2125	397	1158	400	21
Griebenau	116	63	254	144	72	39	190	63	114	51	22
Günsterode	1246	126	495	265	103	60	402	90	247	125	23
Guxhagen	741	609	2478	1437	546	343	2123	309	1021	418	24
Harle	582	259	1026	578	299	164	804	215	514	237	25
Heina	447	78	322	182	83	52	251	71	167	78	26
Heinebach	737	504	1926	1058	418	228	1671	218	854	347	27
Helmshausen	203	42	195	110	41	22	151	41	91	42	28
Herlefeld	679	104	417	226	164	88	329	82	232	108	29
Hesserode	322	72	279	150	79	41	229	39	143	68	30
Heßlar	211	104	446	250	129	71	324	120	223	98	31
Hilgershausen	521	134	513	265	192	94	367	136	244	99	32
Kehrenbach	457	127	446	246	143	76	303	143	225	95	33
Kirchhof	454	143	544	302	109	62	460	81	314	149	34
Körle	665	443	1643	893	308	155	1360	248	755	297	35
Konnefeld	403	132	537	286	129	68	456	78	293	133	36
Landefeld	419	92	318	190	142	87	244	72	163	80	37
Lobenhausen	174	46	197	104	33	21	170	27	99	44	38
Lohre	413	126	509	281	199	116	378	121	253	106	39
Malsfeld	584	382	1342	754	274	152	1149	168	572	225	40
Melgershausen	959	152	622	344	159	83	509	104	305	136	41
Melsungen, Stadt	1650	2161	7205	4077	1388	772	6178	869	2951	1092	42
Metzebach	335	60	237	141	83	45	212	15	117	50	43
Mörshausen	669	131	486	270	144	79	422	64	231	111	44
Nausis	409	83	316	169	99	52	247	69	181	88	45
Neuenbrunslar	371	226	909	485	211	106	688	173	411	162	46
Neumorschen	401	323	1102	605	259	136	938	133	497	209	47
Niedermöllrich	657	211	832	449	169	84	697	108	436	188	48
Niedervorschieß	491	168	725	385	159	87	554	164	326	121	49
Obermelsungen	387	119	508	282	120	57	418	80	239	98	50

Landkreis: Melsungen

von der Wohnbevölkerung waren:

Lfd. Nr. Jahre alt				nach der Stellung im Beruf					i.d. Wirtschaftsabteilung			
	unter 6	6 bis unter	14 bis unter	65. und mehr	Selb- stän- dige	Mith. Famil. Ange- hö- rige	Be- amte und Ange- stell- te	Ar- bei- ter	Selbst. Berufs- lose	Land- und Forst- wirt- schaft	In- du- strie und Hand- werk	Han- del und Ver- kehr	Öfftl. Dienst und priv. Hilfs- leistg
13	14	15	16	17	18	19	20	21	22	23	24	25	26
16	54	64	329	35	42	88	46	225	81	177	152	37	35
17	54	119	458	84	85	110	62	289	169	167	227	97	55
18	41	72	268	39	41	70	52	149	108	147	130	12	23
19	30	41	208	42	60	36	51	95	79	122	56	43	21
20	217	310	1294	192	240	116	389	801	475	289	706	305	246
21	213	381	1774	217	362	169	479	1115	460	469	884	488	284
22	30	33	167	24	24	42	15	122	51	87	85	20	11
23	41	90	304	60	58	107	22	199	109	205	158	7	16
24	198	363	1700	217	265	142	483	967	621	325	682	514	336
25	74	187	661	104	149	156	84	456	181	318	405	65	57
26	23	44	214	39	66	58	23	121	54	118	100	41	9
27	206	314	1223	183	333	188	295	689	421	403	564	350	188
28	23	34	123	15	32	22	8	90	43	91	46	6	9
29	37	54	290	36	111	98	19	119	70	198	79	31	39
30	29	46	176	28	48	67	33	86	45	126	53	14	41
31	37	73	293	43	80	64	28	186	88	191	111	39	17
32	51	75	323	64	78	70	48	193	124	213	95	41	40
33	27	72	298	49	42	76	44	207	77	183	147	24	15
34	45	74	374	51	102	125	42	199	76	233	157	52	26
35	156	272	1076	139	242	179	193	718	311	367	598	274	93
36	50	74	350	63	123	114	41	165	94	228	167	26	22
37	34	42	210	32	64	58	37	86	73	111	80	28	26
38	19	33	127	18	44	30	28	63	32	63	83	12	7
39	44	63	342	60	63	80	47	195	124	179	142	43	21
40	125	180	917	120	142	84	238	587	291	254	415	263	119
41	55	98	406	63	71	102	54	244	151	241	139	46	45
42	690	991	4840	684	978	206	1873	2426	1722	409	2441	1238	1395
43	16	38	152	31	51	47	34	58	47	90	52	36	12
44	35	82	305	64	86	81	55	147	117	200	106	35	28
45	22	48	206	40	68	62	33	112	41	151	92	14	18
46	80	157	603	69	114	111	91	394	199	223	274	125	88
47	113	163	724	102	157	89	194	405	257	203	397	137	108
48	63	129	570	70	139	150	94	310	139	296	257	72	68
49	61	103	477	84	135	82	33	310	165	306	155	50	49
50	55	70	342	41	80	70	62	206	90	149	168	63	38

Landkreis: Melsungen
Rotenburg

Gemeinde	Fläche in ha	Zahl der Haus- hal- tun- gen	Wohn- bevölkerung 1946		von der Wohnbevölkerung waren:						Lfd. Nr.
					nach dem 1.9.1939		evan- ge- lisch	katho- lisch	Erwerbs- personen		
			nach Hessen Zugezogene		ins- gesamt	davon weibl.					
			insg.	weibl.			insg.	weibl.			
1	2	3	4	5	6	7	8	9	10	11	12
Ostheim	526	194	715	399	198	116	564	131	333	138	51
Pfrieffe	969	154	674	364	225	128	602	48	393	179	52
Rhünda	352	211	801	439	178	101	651	143	315	98	53
Röhrenfurth	353	348	1188	658	213	130	1006	152	543	208	54
Schnellröde	610	82	297	168	86	50	274	23	174	83	55
Schwarzenberg	1036	114	473	249	113	53	397	75	224	93	56
Spangenberg, Stadt	3190	938	3169	1775	578	328	2895	192	1269	473	57
Stolzhausen	679	24	101	56	29	17	91	10	53	25	58
Vockerode-Dinkelberg	529	63	286	147	113	59	236	45	147	60	59
Wagenfurth	204	51	196	113	72	45	113	83	96	43	60
Weidelbach	474	63	278	153	93	56	252	21	124	52	61
Wichte	1005	93	377	220	101	62	301	68	191	96	62
Wolfershausen	550	172	705	393	164	89	561	140	388	177	63
Wollröde	319	190	725	388	166	90	585	128	344	142	64
Landkreis: Rotenburg											
Asmushausen	852	134	578	303	142	69	503	67	333	144	1
Atzelröde	328	35	151	81	77	43	107	39	76	28	2
Bauhaus	1718	43	216	101	71	37	181	33	107	43	3
Baumbach	515	242	951	522	179	90	822	103	471	197	4
Bebra, Stadt	1172	1853	6922	3753	1696	852	5980	798	2842	864	5
Beerenhausen	792	73	319	173	85	47	279	38	153	77	6
Berneburg	650	145	619	336	227	107	513	135	334	133	7
Blankenbach	705	82	362	193	123	66	263	92	190	81	8
Blankenheim	909	128	575	310	168	84	480	95	257	102	9
Bosserode	469	218	905	495	136	68	802	102	473	207	10
Braach	389	200	828	471	211	110	680	148	385	165	11
Braunhausen	458	80	336	178	77	32	283	50	175	76	12
Breitau	961	117	570	318	144	78	471	93	311	154	13
Breitenbach	552	297	1183	620	218	99	1076	94	526	190	14
Dankerode	501	64	269	151	122	64	219	50	129	58	15

Landkreis: Melsungen
Rotenburg

von der Wohnbevölkerung waren:													
.... Jahre alt					nach der Stellung im Beruf					i.d. Wirtschaftsabteilung			
Lfd. Nr.	unter 6	6 bis unter 14	14 bis unter 65	65 und mehr	Selbstständige	Mith. Famil. Angehörige	Beamte und Angestellte	Arbeiter	Selbst. Berufslose	Land- und Forstwirtschaft	Industrie und Handwerk	Handel und Verkehr	Öfftl. Dienst und priv. Hilfsleistg.
13	14	15	16	17	18	19	20	21	22	23	24	25	26
51	68	103	472	72	139	80	88	251	157	210	200	67	81
52	45	97	466	66	163	149	80	197	85	339	151	42	57
53	82	117	530	72	85	73	102	337	204	158	212	188	39
54	100	184	790	114	109	137	201	496	245	247	442	137	117
55	23	31	217	26	62	76	24	73	62	122	79	24	10
56	36	85	311	41	55	64	63	173	118	140	107	79	29
57	313	500	2038	318	629	193	604	972	771	384	1177	438	399
58	8	17	69	7	26	22	5	24	24	54	17	5	1
59	25	42	190	29	64	47	24	101	50	105	92	18	21
60	17	30	132	17	46	23	23	80	24	69	66	7	30
61	28	46	182	22	61	61	27	63	66	117	59	19	17
62	40	61	244	32	76	82	28	114	77	168	80	40	12
63	52	99	491	63	75	115	89	290	136	231	177	110	51
64	84	116	455	70	101	94	76	305	149	195	252	85	44
1	49	71	410	48	82	125	61	222	88	232	117	92	49
2	16	19	96	20	38	13	12	59	29	95	16	6	5
3	21	41	140	14	33	46	25	88	24	88	74	16	14
4	100	142	648	61	177	170	119	320	165	321	282	110	73
5	652	898	4802	570	771	192	2029	2193	1737	393	1588	2272	932
6	34	53	199	33	82	72	25	64	76	178	43	9	13
7	78	85	434	52	106	103	89	273	78	267	168	95	41
8	30	61	238	33	105	73	17	114	53	188	91	18	12
9	66	83	378	48	40	77	80	266	112	185	81	165	22
10	89	125	631	60	101	167	94	385	158	284	265	165	33
11	92	132	527	77	126	132	129	288	153	245	216	134	80
12	42	47	218	29	50	78	34	127	47	152	74	52	11
13	57	87	373	53	158	135	30	152	95	311	121	19	24
14	111	157	816	99	137	142	230	439	255	237	230	387	74
15	29	44	175	21	54	46	14	100	55	152	42	11	9

Landkreis: Rotenburg

Gemeinde	Flä- che in ha	Zahl der Haus- hal- tun- gen	Wohn- bevölkerung 1946		von der Wohnbevölkerung waren:						Lfd. Nr.
					nach dem 1.9.1939 nach Hessen Zugezogene	evan- ge- lisch	katho- lisch	Erwerbs- personen			
			insg.	weibl.				insg.	weibl.	ins- gesamt	
			1	2	3	4	5	6	7	8	
Dens	406	66	297	161	85	52	239	57	155	71	16
Diemerode	574	113	475	274	155	84	398	75	227	105	17
Erdpenhausen	212	41	190	92	57	22	148	42	96	38	18
Erkshausen	720	97	465	257	160	91	351	106	264	126	19
Ersrode	1615	132	546	289	180	87	467	71	285	118	20
Gerterode	1023	75	351	192	76	41	306	40	175	82	21
Gilfershausen	541	132	537	277	140	66	469	61	269	117	22
Hainrode	515	22	104	50	31	17	92	12	60	28	23
Hausen	84	18	69	34	13	6	62	7	37	16	24
Hergershausen	228	81	347	185	89	43	307	40	146	52	25
Heyerode	571	101	458	250	160	92	370	88	234	98	26
Hönebach	734	228	945	511	161	88	884	55	474	208	27
Iba	1107	227	920	493	167	92	808	106	484	207	28
Imshausen	288	57	267	145	95	54	238	22	126	55	29
Königswald	823	131	545	299	210	122	458	86	284	132	30
Krauthausen	433	40	179	95	52	27	143	36	89	40	31
Licheroode	1404	67	276	138	61	21	236	40	156	72	32
Lichtenhagen	75	22	87	46	23	13	81	6	39	14	33
Lindenau	240	17	80	42	48	27	51	29	48	22	34
Lispenhausen	683	513	1947	1049	433	230	1704	219	942	365	35
Lüdersdorf	875	51	237	121	60	39	207	30	106	47	36
Machtlos	1264	66	301	165	80	40	274	27	163	76	37
Mönchhosbach	509	47	294	157	109	55	231	62	128	39	38
Mündershausen	573	35	132	77	24	16	112	19	70	36	39
Nausis	428	52	209	113	64	36	182	24	118	55	40
Nenterode	1054	65	276	148	77	50	227	46	150	68	41
Nentershausen	1710	597	2431	1346	948	538	1534	858	836	270	42
Niederellenbach	252	105	440	227	96	49	368	55	223	102	43
Niedergude	448	101	427	225	110	49	332	82	228	96	44
Niederthalhausen	1124	78	323	165	112	49	256	54	182	86	45
Oberellenbach	543	141	572	322	116	56	497	58	336	171	46
Obergude	809	97	465	247	147	85	350	111	244	104	47
Obersuhl	1033	936	3424	1900	849	492	2855	476	1462	566	48
Oberthalhausen	760	35	164	81	50	26	133	29	77	35	49
Raßdorf	963	47	211	122	33	20	182	19	108	51	50

Landkreis: Rotenburg

von der Wohnbevölkerung waren:													
..... Jahre alt					nach der Stellung im Beruf					i. d. Wirtschaftsabteilung			
Lfd. Nr.	unter 6	6 bis unter 14	14 bis unter 65	65 und mehr	Selbstständige	Mith. Famil. Angehörige	Beamte und Angestellte	Arbeiter	Selbst. Berufslose	Land- und Forstwirtschaft	Industrie und Handwerk	Handel und Verkehr	Öfftl. Dienst und priv. Hilfsleistg.
13	14	15	16	17	18	19	20	21	22	23	24	25	26
16	26	45	193	33	34	46	26	137	54	174	48	7	14
17	36	79	310	50	130	92	22	134	97	225	122	16	15
18	21	37	119	13	46	37	7	81	19	116	37	12	6
19	46	74	309	36	114	122	26	144	59	228	134	30	14
20	60	89	362	35	134	93	51	205	63	263	162	35	23
21	31	59	213	48	69	84	25	96	77	180	71	12	11
22	53	92	341	51	109	90	45	207	86	184	124	115	28
23	5	19	64	16	30	28	4	28	14	67	15	4	4
24	4	16	44	5	18	11	4	27	9	42	8	7	3
25	29	68	220	30	64	54	14	133	82	134	93	23	15
26	36	63	307	52	125	87	9	157	80	218	134	10	16
27	85	151	606	103	114	178	175	307	171	261	205	245	63
28	88	116	622	94	189	193	83	301	154	394	191	151	30
29	38	43	160	26	37	41	33	103	53	130	41	20	23
30	46	85	368	46	126	107	20	200	92	272	128	30	23
31	12	29	116	22	44	25	8	66	36	90	35	2	16
32	28	37	188	23	53	74	18	82	49	163	36	9	19
33	7	17	56	7	12	15	5	33	22	44	20	1	1
34	6	7	59	8	10	15	2	36	17	56	6	-	1
35	191	269	1360	127	198	206	434	719	390	297	481	613	166
36	28	42	144	23	33	47	29	78	50	99	29	43	16
37	23	51	200	27	47	55	21	149	29	149	66	29	28
38	32	57	188	17	51	17	16	157	53	120	75	28	18
39	8	17	91	16	30	31	9	37	25	70	27	2	8
40	12	32	136	29	45	57	14	66	27	129	30	11	12
41	18	46	182	30	53	81	21	71	50	152	53	8	13
42	293	517	1474	147	242	92	288	1188	621	305	1028	177	300
43	40	77	290	33	100	77	45	135	83	158	114	53	32
44	31	64	296	36	108	77	18	140	84	204	85	29	25
45	28	41	217	37	76	94	35	62	56	182	61	14	10
46	53	61	381	77	117	150	32	194	79	273	160	30	30
47	37	83	300	45	123	109	22	125	86	241	92	31	15
48	332	552	2258	202	401	358	390	1473	1842	540	1312	641	289
49	14	35	100	15	58	35	-	30	41	104	17	-	2
50	17	32	143	19	29	46	20	79	37	103	42	17	12

Landkreis: Rotenburg
Waldeck

Gemeinde	Fläche in ha	Zahl der Haus- hal- tun- gen	Wohn- bevölkerung 1946		von der Wohnbevölkerung waren:						Lfd. Nr.
					nach dem 1.9.1939 nach Hessen Zugezogene		evan- ge- lisch	katho- lisch	Erwerbs- personen		
					ins- gesamt	davon weibl.					
			insg.	weibl.			insg.	weibl.			
1	2	3	4	5	6	7	8	9	10	11	12
Rautenhausen	789	61	251	139	71	38	196	54	120	51	51
Hengshausen	1200	147	778	385	251	107	672	100	326	141	52
Richelsdorf	783	276	1103	592	343	173	883	210	432	135	53
Rockensüß	1284	216	990	540	274	160	880	86	544	252	54
Ronshausen	2510	572	2321	1256	307	164	2155	153	1116	482	55
Rotenburg a.d.F., Stadt	3144	1858	6307	3461	1475	764	5306	762	2595	859	56
Schwarzenhasel	797	153	605	337	176	95	480	114	319	148	57
Seifertshausen	843	116	495	261	155	72	367	123	274	125	58
Solz	944	220	986	553	274	150	858	113	428	186	59
Sontra, Stadt	1946	1725	6376	3435	1738	977	4513	1687	2482	774	60
Sterkelshausen	1028	116	480	278	144	78	389	91	258	134	61
Süß	463	191	772	436	183	98	678	91	398	202	62
Ulfen	1632	195	824	456	487	97	687	130	474	243	63
Weißborn	297	45	190	103	72	37	119	71	91	39	64
Weißhasel	961	212	894	485	249	132	749	137	447	198	65
Weiterode	1076	663	2555	1344	535	287	2307	211	1148	424	66
Wölfterode	191	35	152	80	50	27	119	32	83	36	67
Kreisflüchtlingslager:											
Lauhaus	-	1	236	133	234	132	20	194	133	64	-
Lüba	-	1	264	144	264	144	24	179	147	74	-
Nentershausen	-	1	57	35	57	35	-	57	23	8	-
Rotenburg	-	1	45	21	40	19	-	45	17	2	-
Weißhasel	-	1	541	312	539	311	103	364	305	156	-
Landkreis: Waldeck											
Adorf	1606	356	1615	864	445	237	1426	170	853	355	1
Affoldern	650	100	409	202	122	54	345	59	222	76	2
Albertshausen	738	65	244	138	99	57	209	26	136	65	3
Alleringhausen	459	40	166	86	53	32	141	22	88	41	4
Alraft	140	47	201	112	66	38	148	51	114	53	5

Landkreis: Rotenburg
Waldeck

von der Wohnbevölkerung waren :													
Lfd. Nr. Jahre alt				nach der Stellung im Beruf					i.d. Wirtschaftsabteilung			
	unter 6	6 bis unter 14	14 bis unter 65	65 und mehr	Selb- stän- dige	Mith. Fam. An- gehö- rige	Be- amte und Ange- stell- te	Ar- bei- ter	Selbst. Berufs- lose	Land- und Forst- wirt- schaft	In- du- strie und Hand- werk	Han- del und Ver- kehr	Öfftl. Dienst und priv. Hilfs- leistg.
13	14	15	16	17	18	19	20	21	22	23	24	25	26
51	26	43	165	17	53	40	38	85	35	112	42	42	20
52	66	109	537	66	107	125	75	232	239	273	124	51	91
53	121	176	730	76	141	93	103	491	275	239	428	60	101
54	84	165	664	77	184	173	118	355	160	387	249	81	113
55	219	359	1557	186	280	392	337	866	446	669	402	666	138
56	654	890	4249	514	843	188	1679	2184	1413	558	2007	1028	1301
57	46	94	402	63	138	127	26	200	114	284	122	58	27
58	38	80	321	56	105	93	30	173	94	238	122	24	17
59	101	195	613	77	126	124	96	396	244	364	220	66	92
60	744	1141	4130	361	745	255	904	3066	1406	586	2678	855	851
61	46	73	312	49	100	123	33	129	95	226	102	31	26
62	73	113	518	68	104	180	65	252	171	262	262	47	30
63	73	134	531	86	195	223	55	224	127	472	139	28	58
64	8	38	121	23	46	32	15	63	34	87	40	18	11
65	85	151	563	95	127	175	69	348	175	363	231	46	79
66	262	355	1757	181	168	325	675	909	470	402	471	997	207
67	16	16	107	13	38	36	2	50	26	87	31	4	4
-	18	30	167	21	31	-	18	154	33	4	171	11	17
-	26	26	185	27	12	-	56	164	32	6	179	29	18
-	4	6	45	2	-	-	-	44	13	4	33	4	3
-	9	3	33	+	7	-	-	34	4	2	35	4	5
-	47	62	375	57	76	-	101	307	57	31	349	58	46
1	130	235	1096	154	331	272	161	598	253	526	561	138	137
2	36	58	290	25	54	53	43	205	54	132	167	22	34
3	22	31	174	17	46	56	27	68	47	121	39	11	26
4	15	29	102	20	26	47	12	60	21	94	30	8	13
5	12	37	131	21	57	47	18	48	31	117	29	6	18

Landkreis: Waldeck

Gemeinde	Flä- che in ha	Zahl der Haus- hal- tun- gen	Wohn- bevölkerung 1946		von der Wohnbevölkerung waren:						Lfd. Nr.
					nach dem 1.9.1939		evan- ge- lisch	katho- lisch	Erwerbs- personen		
			nach Hessen Zugezogene		ins- gesamt	davon weibl.					
			insg.	weibl.			insg.	weibl.			
1	2	3	4	5	6	7	8	9	10	11	12
Ammenhausen	371	55	225	120	96	46	176	47	119	51	6
Anraff	336	112	447	235	128	54	377	54	233	98	7
Arnsfeld	830	82	336	182	65	35	294	37	211	113	8
Arolsen, Stadt	568	1324	4726	2760	1745	999	3610	844	1882	807	9
Benkhausen	500	45	207	111	70	36	157	39	123	58	10
Bergfreiheit	460	88	319	165	81	40	268	46	181	80	11
Bergheim	1016	172	772	409	170	77	712	52	394	166	12
Berndorf	1285	240	1076	554	280	130	948	100	609	265	13
Böhne	719	104	448	239	158	83	369	77	224	106	14
Bömighausen	361	60	261	143	78	43	221	39	127	56	15
Braunau	1410	155	642	348	188	97	543	91	375	176	16
Braunsen	962	55	283	149	75	33	257	23	172	81	17
Bringhausen	978	68	232	128	67	42	174	48	115	52	18
Bühle	1344	59	257	137	114	56	213	43	146	64	19
Buhlen	451	66	264	142	79	44	206	34	134	57	20
Falwicksthal	1201	65	293	151	134	63	211	72	161	72	21
Fehausen	396	52	224	126	77	43	188	33	130	61	22
Fehringhausen	621	87	336	181	152	84	250	75	179	71	23
Felsfeld	388	42	189	97	89	45	147	42	111	49	24
Federssee	942	75	275	147	73	36	223	48	122	31	25
Femelrol	881	157	668	346	241	132	544	117	319	131	26
Felleringhausen	781	84	383	199	184	94	281	98	207	89	27
Fippe	1083	110	508	268	113	57	52	449	252	109	28
Flechtendorf	1382	116	586	314	224	123	471	100	292	135	29
Frebershausen	914	63	268	137	59	32	224	41	164	79	30
Freienhagen, Stadt	1885	241	982	541	331	184	726	247	520	247	31
Fürstenberg, Stadt	847	99	444	239	85	39	364	73	255	130	32
Gellershausen	1627	141	513	283	153	90	423	73	271	137	33
Gembeck	1035	98	452	245	138	70	376	73	253	121	34
Giebringhausen	708	67	301	160	115	61	242	53	174	79	35
Gifflitz	690	184	699	375	217	94	567	118	342	136	36
Goddelsheim	2963	322	1382	762	414	235	1188	180	756	374	37
Goldhausen	467	56	252	129	64	31	215	35	149	70	38
Helmighausen	1024	126	555	313	204	129	473	65	281	141	39
Helmscheid	553	61	328	168	141	70	250	66	178	74	40

Landkreis: Waldeck

von der Wohnbevölkerung waren:													
Jahre alt				nach der Stellung im Beruf i. d. Wirtschaftsabteilung									
Lfd. Nr.	unter 6	6 bis unter 14	14 bis unter 65	65 und mehr	Selbstständige	Mith. Angehörige	Beamte und Angestellte	Arbeiter	Selbst. Berufslose	Land- und Forstwirtschaft	Industrie und Handwerk	Handel und Verkehr	Öfftl. Dienst und priv. Hilfsleist.
13	14	15	16	17	18	19	20	21	22	23	24	25	26
6	19	37	139	30	67	61	20	61	16	138	52	11	8
7	48	63	294	42	89	79	35	178	66	188	129	30	34
8	27	49	220	40	115	104	14	70	33	235	40	8	20
9	508	654	3039	525	751	82	1153	1250	1490	264	1142	639	1191
10	17	24	143	23	54	54	8	60	31	106	51	11	8
11	27	44	213	35	103	76	26	75	39	163	64	23	30
12	78	120	488	86	175	134	75	274	114	300	224	58	76
13	92	153	730	101	226	220	105	340	185	467	284	60	80
14	47	78	283	40	96	106	55	105	86	236	70	22	34
15	28	39	173	21	48	44	23	98	48	115	70	6	22
16	58	89	433	62	156	163	42	189	92	358	134	4	54
17	22	45	185	31	66	77	18	91	31	162	70	4	16
18	19	30	157	26	44	44	26	50	68	110	16	15	23
19	24	35	178	20	76	49	23	76	33	164	29	10	21
20	20	39	177	28	46	38	28	89	63	99	62	17	23
21	25	39	198	31	67	46	24	102	54	160	34	17	28
22	14	28	161	21	71	46	13	63	31	137	29	17	10
23	29	46	226	35	104	68	32	93	39	194	68	16	19
24	32	17	120	20	60	49	18	35	27	115	27	6	11
25	26	35	206	8	20	1	37	160	57	9	114	58	37
26	69	120	411	68	157	117	95	140	159	233	156	78	42
27	25	55	261	42	72	83	17	143	68	200	89	7	19
28	47	101	305	55	104	111	42	166	85	224	145	16	38
29	58	68	374	86	129	126	38	151	142	289	86	21	48
30	25	42	176	25	51	90	14	72	41	153	50	10	14
31	89	151	641	101	254	218	48	270	192	512	189	49	40
32	52	66	266	60	135	130	25	103	51	302	63	7	21
33	39	54	353	67	98	118	40	127	130	245	52	40	46
34	49	77	286	40	81	131	25	157	58	306	54	21	13
35	19	48	205	29	99	74	21	68	39	180	55	20	7
36	69	102	467	61	134	89	71	278	127	190	240	89	53
37	136	217	882	147	368	344	99	378	193	780	260	57	92
38	22	34	161	35	68	73	12	61	38	144	47	15	8
39	48	101	349	57	97	136	52	169	101	293	78	43	40
40	30	51	221	26	53	56	29	150	40	206	50	11	21

Landkreis: Waldeck

Gemeinde	Flä- che in ha	Zahl der Haus- hal- tun- gen	Wohn- bevölkerung 1946		von der Wohnbevölkerung waren:						Lfd. Nr.
					nach dem 1.9.1939 nach Hessen Zugezogene	evan- ge- lisch	katho- lisch	Erwerbs- personen			
			insg.	weibl.				insg.	weibl.	ins- gesamt	
			1	2	3	4	5	6	7	8	
Helsen	1403	384	1614	870	674	338	1232	316	665	275	41
Hemfurth	885	165	588	309	176	96	479	107	272	104	42
Hemmighausen	366	31	156	79	54	27	116	40	96	53	43
Herbsen	420	90	372	187	103	52	316	54	210	93	44
Heringhausen	608	81	359	180	135	69	310	42	183	77	45
Hesperinghausen	474	142	596	331	195	108	469	121	299	152	46
Hillershausen	299	66	303	166	114	60	31	272	166	77	47
Höringhausen	1855	340	1305	741	357	204	1060	137	631	296	48
Hörle	473	55	205	112	71	43	164	41	127	61	49
Hüddingen	618	35	135	75	35	18	113	22	84	38	50
Hundsdorf	805	81	331	182	66	40	296	25	194	109	51
Immighausen	785	77	367	194	125	65	317	50	212	105	52
Kleinern	1364	136	555	292	162	85	487	55	277	135	53
Königshagen	638	86	377	207	86	51	312	60	223	112	54
Kohlgrund	1018	107	477	260	154	78	392	62	256	126	55
Korbach, Stadt	3389	2708	10402	5638	2489	1303	8616	1444	4403	1467	56
Külte	1003	286	1065	564	288	149	939	91	551	234	57
Landau, Stadt	1674	292	1097	618	192	100	975	106	620	304	58
Lelbach	515	65	317	154	90	40	289	21	199	89	59
Lengefeld	899	96	389	201	148	72	303	66	206	70	60
Lüttersheim	536	114	492	249	164	83	396	78	279	123	61
Mandern	819	166	662	358	159	78	543	107	355	150	62
Massenhausen	833	115	519	275	134	68	447	65	293	136	63
Mehlen	598	127	573	315	181	97	469	99	296	127	64
Meineringhausen	1163	198	894	460	281	145	739	134	473	208	65
Mengeringhausen	2006	707	2414	1371	705	398	2088	242	1096	434	66
Mühlhausen	1052	166	801	410	207	93	706	80	463	205	67
Münden	1059	109	507	282	159	89	443	55	299	151	68
Neerdar	530	51	233	119	66	33	183	46	147	68	69
Netze	1602	252	943	525	343	184	732	177	516	242	70
Neu-Berich	218	53	315	177	106	51	286	25	119	52	71
Neudorf	755	101	436	229	120	62	362	74	240	112	72
Neukirchen	852	123	528	301	93	55	462	52	298	159	73
Nieder-Ense	633	78	350	175	113	59	290	53	208	87	74
Nieder-Schleiden	545	56	260	131	96	49	131	119	130	60	75

Landkreis: Waldeck

von der Wohnbevölkerung waren:													
Lfd. Nr.	Jahre alt				nach der Stellung im Beruf					i. d. Wirtschaftsabteilung			
	unter 6	6 bis un- 14	14 bis unter 65	65 und mehr	Selbst- stän- dige	Mith. Famih. Ange- hö- rige	Be- amte und Ange- stell- te	Ar- bei- ter	Selbst- Berufs- lose	Land- und Forst- wirt- schaft	In- du- strie und Hand- werk	Hand- del und Ver- kehr	Öfftl. Dienst und priv. Hilfs- leistg.
13	14	15	16	17	18	19	20	21	22	23	24	25	26
41	154	228	1065	167	213	93	307	499	502	203	417	176	316
42	49	90	389	60	100	82	90	173	143	167	171	51	56
43	8	23	108	17	39	49	4	38	26	103	21	1	5
44	29	61	244	38	67	94	42	131	38	174	127	15	18
45	37	62	219	41	82	71	25	121	60	160	91	20	28
46	56	96	387	57	88	133	56	185	134	244	166	31	21
47	28	54	186	35	92	80	15	86	30	192	44	16	21
48	132	221	820	132	260	218	131	419	277	514	344	93	77
49	12	19	149	25	49	59	20	46	31	109	42	7	16
50	5	15	100	15	31	38	4	34	28	84	19	1	3
51	28	49	221	33	58	92	18	98	65	177	59	3	27
52	37	49	241	40	77	104	24	82	80	224	29	1	33
53	67	78	347	63	117	128	43	160	107	252	110	29	57
54	36	55	246	40	81	102	17	123	54	221	77	13	12
55	36	82	301	58	51	119	27	182	98	281	62	14	22
56	101	141	714	832	1431	324	262	567	2343	860	3433	1871	1895
57	87	138	718	122	225	196	97	346	201	342	341	101	80
58	100	144	731	122	279	305	72	233	208	568	171	63	87
59	22	46	218	31	65	74	22	127	29	177	51	34	26
60	31	58	267	33	61	60	49	162	57	165	122	22	23
61	46	61	327	58	102	121	46	161	62	238	127	27	38
62	60	77	459	66	96	132	59	249	126	223	180	72	61
63	52	86	325	56	122	128	43	139	87	274	100	18	40
64	57	85	369	62	112	91	42	209	119	241	151	21	41
65	114	135	561	84	165	186	92	292	159	427	207	56	45
66	241	342	1630	201	512	248	389	723	542	501	725	249	397
67	54	146	534	67	184	188	70	248	111	432	183	40	35
68	44	76	338	49	131	165	31	88	92	314	76	4	21
69	25	29	149	30	50	59	32	76	16	132	25	28	32
70	74	136	647	86	167	190	83	344	159	417	251	63	53
71	35	58	196	26	40	48	38	74	115	99	56	9	36
72	30	62	284	52	65	105	25	148	93	264	54	19	6
73	43	90	350	45	169	141	19	117	82	332	91	10	13
74	34	44	241	31	109	81	13	94	53	203	65	12	17
75	29	42	167	22	50	67	9	61	73	126	43	9	9

Landkreis: Waldeck

Gemeinde	Flä- che in ha	Zahl der Haus- hal- tun- gen	Wohn- bevölkerung 1946		von der Wohnbevölkerung waren:						Lfd. Nr.
					nach dem 1.9.1939 nach Hessen Zugezogene		evan- ge- lisch	katho- lisch	Erwerbs- personen		
									ins- gesamt	davon weibl.	
1	2	3	4	5	6	7	8	9	10	11	12
Nieder-Waroldern	756	106	433	231	159	81	360	62	248	121	76
Nieder-Werbe	871	122	471	252	183	97	326	131	225	99	77
Nordenbeck	500	79	299	150	104	51	229	53	174	68	78
Ober-Ense	317	56	258	140	85	46	227	31	141	62	79
Ober-Waroldern	731	100	417	234	194	102	357	58	218	98	80
Ober-Werbe	222	43	189	108	79	50	134	55	79	38	81
Odershausen	726	189	690	391	186	110	603	74	341	157	82
Orpethal	422	45	205	104	75	41	151	49	96	40	83
Ottlar	831	56	234	126	78	41	191	43	121	60	84
Rattlar	698	99	483	266	99	56	414	48	276	149	85
Rhadern	564	64	314	163	105	58	246	65	195	97	86
Rhena	1211	143	617	345	192	111	525	79	341	173	87
Rhenegge	1225	145	683	352	243	117	529	154	397	181	88
Rhoden, Stadt	2800	531	1910	1069	538	309	1715	161	1013	489	89
Sachsenberg, Stadt	1402	350	1236	712	483	274	970	224	647	303	90
Sachsenhausen, Stadt	2496	457	1879	1041	467	243	1643	212	962	433	91
Schmillinghausen	1206	155	669	368	235	127	536	112	369	173	92
Schwalefeld	835	136	559	303	175	85	496	43	241	98	93
Schweinsbühl	746	40	209	109	64	31	171	37	131	66	94
Sternbruch	1037	78	356	199	77	45	292	59	206	108	95
Strothe	357	83	371	181	139	66	290	64	197	77	96
Sudeck	662	49	279	151	92	45	214	51	157	78	97
Twiste	1760	325	1345	701	245	119	1230	73	717	306	98
Usseln	2218	287	1235	663	299	170	1084	129	660	272	99
Vasbeck	1031	128	669	359	159	95	572	89	382	190	100
Volkhardinghausen	653	53	252	134	90	51	173	73	138	64	101
Waldeck, Stadt	1485	380	1415	761	420	220	1098	245	674	274	102
Wega	496	118	513	274	149	68	400	102	268	111	103
Wellen	799	130	525	277	80	41	480	35	309	138	104
Welleringshausen	494	36	180	94	83	42	125	48	129	60	105
Wethen	1229	155	652	357	195	111	534	101	353	169	106
Wetterburg	745	178	751	405	232	119	631	82	397	175	107
Wildungen, Bad, Stadt	4192	2855	10773	6200	3253	1807	9015	1429	5107	2176	108
Willingen	1636	432	1853	1053	682	384	1541	278	895	402	109
Wirmighausen	1445	107	581	311	147	78	497	79	333	169	110

Landkreis: Waldeck

von der Wohnbevölkerung waren:

.... Jahre alt					nach der Stellung im Beruf					i.d. Wirtschaftsabtlg.			
Lfd. Nr.	unter 6	6 bis unter 14	14 bis unter 65	65 und mehr	Selbstständige	Mith. Famil. Angehörige	Beamte und Angestellte	Arbeiter	Selbst. Berufslose	Land- und Forstwirtschaft	Industrie und Handwerk	Handel und Verkehr	Öfftl. Dienst und priv. Hilfsleistg.
13	14	15	16	17	18	19	20	21	22	23	24	25	26
76	35	69	276	53	123	106	41	111	52	242	94	16	29
77	44	77	309	41	90	85	58	144	94	199	67	53	58
78	26	32	212	29	48	58	35	107	51	147	71	10	20
79	21	38	173	26	51	57	39	63	48	128	58	3	21
80	51	55	270	41	95	82	62	112	66	231	63	41	16
81	17	44	112	16	40	38	11	50	50	110	21	6	2
82	64	105	453	68	146	139	64	197	144	237	211	49	49
83	26	39	125	15	22	29	10	107	37	113	37	13	5
84	23	45	140	26	76	51	23	58	26	132	51	18	7
85	38	86	307	52	140	148	28	121	46	266	99	58	14
86	26	39	203	46	79	90	14	85	46	216	16	11	25
87	64	86	400	67	138	135	87	153	104	304	112	58	39
88	57	90	458	70	149	160	38	230	106	346	198	14	19
89	181	281	1243	205	435	385	179	576	335	854	466	74	181
90	103	167	798	168	294	234	120	332	256	491	340	77	72
91	178	298	1228	175	401	387	189	542	360	764	461	129	165
92	67	104	432	66	147	151	27	241	103	331	160	32	43
93	57	99	348	55	106	88	31	216	118	236	160	17	28
94	19	28	136	26	53	64	9	51	32	147	21	1	8
95	31	48	243	34	76	100	26	89	65	200	60	11	20
96	39	61	239	32	100	61	15	135	60	192	76	14	29
97	30	53	168	28	88	66	11	88	26	180	51	10	12
98	131	213	889	112	243	274	128	480	220	511	393	105	116
99	107	183	849	96	285	216	153	419	162	410	421	147	95
100	61	89	457	62	122	166	40	236	105	382	140	10	32
101	32	26	166	28	67	72	13	48	52	152	40	2	6
102	140	206	957	112	230	166	205	570	244	375	562	108	126
103	43	70	355	45	72	80	76	190	95	187	146	37	48
104	35	70	365	55	87	129	23	202	84	249	148	19	25
105	10	9	140	21	42	39	10	65	24	111	32	2	11
106	74	95	423	60	113	154	48	229	108	367	115	25	37
107	61	94	513	83	132	134	70	259	156	212	280	52	51
108	949	1290	7335	999	1834	482	2658	3487	2312	1054	2574	1708	3125
109	210	279	1201	155	416	254	235	587	361	441	595	244	212
110	62	95	372	52	177	189	17	123	75	413	58	20	15

Landkreis: Waldeck
Landkreis: Witzenhausen

Gemeinde	Flä- che in ha.	Zahl der Haus- hal- tun- gen	Wohn- bevölkerung 1946		von der Wohnbevölkerung waren:						Lfd. Nr.
					nach dem 1.9.1939 nach Hessen Zugezogene		evan- ge- lisch	katho- lisch	Erwerbs- personen		
			insg.	weibl.	insg.	weibl.			ins- gesamt	davon weibl.	
			1	2	3	4	5	6	7	8	
rexen	784	375	1337	754	373	213	1128	182	619	261	111
Züsch, Stadt	1007	255	1006	583	282	154	849	134	446	194	112
Landkreis: Witzenhausen											
Ahrenberg	105	8	39	20	14	8	35	3	19	9	1
Albshausen	171	34	149	81	65	34	87	62	79	37	2
Berge	638	66	278	153	153	82	197	80	139	61	3
Berlepsch- Ellerode	846	54	231	125	93	51	184	45	121	57	4
Blickershausen	320	97	354	193	108	57	260	89	187	84	5
Dohrenbach	685	162	626	345	130	70	514	107	315	146	6
Judenrode	527	69	294	151	89	52	212	82	176	81	7
Lichtenberg	851	215	906	489	302	158	652	239	434	148	8
Ellershausen	233	92	363	206	114	71	277	76	194	102	9
Ellingerode	301	116	455	248	146	86	366	89	240	111	10
Epterode	250	171	632	348	152	78	497	123	298	134	11
Ermschwerd	1102	273	1056	578	344	178	865	154	518	229	12
Friedrichsbrück	1837	62	245	130	34	17	231	13	137	71	13
Fürstenhagen	632	472	1777	973	534	292	1379	348	802	313	14
Gertenbach	327	219	814	432	242	125	687	117	398	158	15
Großalmerode	884	1366	4579	2630	1003	578	3716	744	1670	566	16
Harmuthsachsen	783	176	685	383	166	91	545	137	311	128	17
Hasselbach	46	71	287	155	61	33	225	53	174	77	18
Hausen	1036	95	460	274	125	74	383	72	226	118	19
Hebenshausen	628	150	614	322	241	127	473	129	282	111	20
Hermannrode	345	49	223	127	113	67	148	67	110	55	21
Hess-Lichtenau, Stadt	1424	1231	4006	2207	772	407	3337	521	1818	652	22
Hilgershausen	426	90	343	169	101	50	239	88	199	92	23
Hollstein	360	40	174	85	62	30	120	50	97	41	24
Hopfelde	530	73	295	157	54	30	257	35	168	83	25

Landkreis: Waldeck
Witzenhausen

von der Wohnbevölkerung waren:													
..... Jahre alt					nach der Stellung im Beruf					i. d. Wirtschaftsabteilg.			
Lfd. Nr.	unter 6	6 bis unter 14	14 bis unter 65	65 und mehr	Selbstständige	Mith. Famil. Angehörige	Beamte und Angestellte	Arbeiter	Selbst. Berufslose	Land- und Forstwirtschaft	Industrie und Handwerk	Handel und Verkehr	Öfftl. Dienst und priv. Hilfsleistg.
13	14	15	16	17	18	19	20	21	22	23	24	25	26
111	137	201	895	104	218	151	166	521	281	249	536	173	98
112	91	162	653	100	156	112	94	413	231	376	281	36	82
1	5	5	23	6	9	11	5	7	7	26	3	-	3
2	12	21	101	15	14	17	22	74	22	85	22	6	14
3	37	32	191	18	30	29	45	139	35	151	31	31	36
4	20	36	164	11	8	1	39	165	18	172	14	5	22
5	25	50	236	43	40	49	22	179	64	137	112	22	19
6	47	95	427	57	77	80	42	314	113	235	215	29	34
7	24	42	191	37	74	92	21	74	33	183	49	16	13
8	94	123	616	73	79	60	230	385	152	260	164	239	91
9	37	60	230	35	51	81	29	128	74	193	43	40	13
10	39	58	294	64	65	102	39	160	89	206	112	27	21
11	57	88	438	49	68	79	53	287	145	105	332	32	18
12	100	161	699	96	142	147	139	400	228	366	290	70	102
13	21	35	162	27	18	62	32	94	39	97	76	16	17
14	207	264	1174	132	192	163	318	738	366	284	807	140	180
15	78	113	530	93	92	66	109	422	125	206	363	48	72
16	461	741	2988	389	499	125	703	2032	1220	260	2192	465	442
17	80	95	456	54	109	54	59	340	123	225	219	63	55
18	25	37	204	21	23	52	33	146	33	92	115	30	17
19	45	60	315	40	51	92	39	171	107	159	138	19	37
20	59	102	397	56	71	40	95	308	100	306	93	77	38
21	31	34	140	18	39	30	24	57	33	108	51	19	12
22	381	536	2770	319	422	226	686	1025	847	388	1919	374	478
23	22	48	220	53	70	83	16	121	53	182	59	36	13
24	11	28	117	18	38	29	11	72	24	74	47	18	11
25	31	39	194	31	70	66	24	104	31	156	97	5	6

Landkreis: Witzenhausen

Gemeinde	Flä- che in ha	Zahl der Haus- hal- tun- gen	Wohn- bevölkerung 1946		von der Wohnbevölkerung waren:						Lfd. Nr.	
			insg.	weibl.	nach dem 1.9.1939 nach Hessen Zugezogene	evan- ge- lisch	katho- lisch	Erwerbs- personen				
								insg.	weibl.	insg.		davon weibl.
1	2	3	4	5	6	7	8	9	10	11	12	
Hubenrode	292	49	219	129	86	50	146	69	110	49	26	
Hundelshausen	1935	374	1359	737	268	148	1144	192	639	289	27	
Hammerbach	577	156	599	317	228	123	381	205	338	162	28	
Kleinalmerode	438	241	909	499	178	95	758	135	481	237	29	
Kleinvach	432	100	400	218	110	58	279	118	209	93	30	
Küchen	458	76	323	177	56	28	275	39	196	89	31	
Laudenbach	859	330	1216	701	179	103	1070	133	571	258	32	
Marzhausen	297	69	308	167	122	64	237	68	152	64	33	
Neuseesen	218	43	177	90	78	38	112	62	68	25	34	
Oberrieden	530	201	739	407	231	128	593	129	370	172	35	
Orferode	373	134	561	321	164	95	448	107	302	161	36	
Quentel	824	155	596	324	111	63	513	83	299	139	37	
Reichenbach	888	108	441	236	94	54	377	64	236	108	38	
Retterode	657	141	589	308	145	69	481	97	303	129	39	
Rommerode	723	363	1271	690	227	122	1099	151	531	204	40	
Röb bach	549	226	946	525	252	147	767	169	518	250	41	
Sankt-Ottilien	180	95	376	208	38	20	338	30	206	106	42	
Spoden-Allendorf, Lfd., Stadt	4069	1875	6227	3567	1674	993	5146	906	2690	1131	43	
Trubenhausen	257	213	767	424	226	139	579	179	335	141	44	
Ungsterode	339	140	531	311	117	76	423	104	281	157	45	
Unterrieden	610	239	861	476	204	106	701	132	431	198	46	
Velmeden	620	155	638	356	87	48	574	62	348	151	47	
Walburg	1042	297	1087	607	247	134	917	163	534	234	48	
Weiden	109	13	52	32	28	17	30	21	33	17	49	
Weißerbach	463	55	262	138	63	33	234	28	149	67	50	
Wendershausen	483	208	850	458	205	113	751	89	411	176	51	
Werleshausen	628	157	640	348	281	142	479	161	269	115	52	
Wickenrode	479	442	1611	867	358	208	1247	299	684	262	53	
Wickersrode	655	73	314	163	84	45	257	55	166	73	54	
Witzenhausen, Stadt	2032	2352	8031	4540	2119	1195	6419	1242	3351	1277	55	

Landkreis:Witzenhausen

Landkreis Witzernhausen													
von der Wohnbevölkerung waren:													
.... Jahre alt				nach der Stellung in Beruf i.d.Wirtschaftsabteilung									
Lfd. unter Nr. 6	6 bis unter 14	14 bis unter 65	65 und mehr	Selb- stän- dige	Mith. Famil. Ange- hörige	Be- amte und An- ge- stellte	Ar- bei- ter	Selbst- Berufs- lose	Land- und Forst- wirt- schaft	In- du- strie und Hand- werk	Han- del und Ver- kehr	Öfftl. Dienst und priv. Hilfs- leistg	
13	14	15	16	17	18	19	20	21	22	23	24	25	26
26	21	41	141	16	48	43	16	67	45	118	47	3	6
27	120	235	872	132	113	214	144	559	329	308	544	73	105
28	44	81	398	76	142	154	23	170	110	333	97	24	35
29	88	146	591	84	127	170	61	360	191	350	253	55	60
30	37	66	256	41	61	70	17	189	63	218	81	24	14
31	24	43	229	27	51	62	39	127	44	122	92	37	28
32	118	187	808	103	164	188	80	511	273	300	493	72	78
33	41	47	195	25	35	19	41	171	42	164	60	21	21
34	18	39	104	16	27	25	4	66	55	51	38	32	1
35	71	113	479	76	153	151	72	207	156	271	187	85	40
36	50	96	353	62	161	150	17	140	93	305	119	25	19
37	64	98	383	51	96	127	35	236	102	235	203	19	37
38	46	71	272	52	117	107	32	120	65	219	108	29	20
39	56	94	405	34	59	92	63	284	91	167	258	30	43
40	136	198	822	115	95	121	143	598	314	172	644	78	63
41	83	150	619	94	135	227	39	383	162	397	311	49	27
42	36	55	255	30	47	79	26	155	69	155	124	11	17
43	623	813	4078	713	887	413	1042	2250	1635	564	2204	926	898
44	67	124	511	65	82	94	50	358	183	148	343	65	28
45	42	74	349	66	74	124	31	179	123	204	141	34	29
46	82	119	568	92	103	80	111	416	151	235	331	106	38
47	60	87	439	52	88	109	50	281	110	167	280	45	36
48	99	155	753	80	118	156	182	411	220	281	294	220	72
49	4	5	41	2	11	11	-	27	3	39	6	-	4
50	20	43	174	25	57	69	19	86	31	129	85	12	5
51	81	144	548	77	103	135	63	385	164	319	263	51	53
52	78	109	375	78	97	97	104	218	124	210	148	104	54
53	156	250	1042	163	116	161	134	798	402	238	791	103	77
54	28	45	211	30	51	73	39	104	47	140	89	16	22
55	821	1054	5456	700	1121	230	2153	2684	1843	509	2711	1203	1765

Landkreis: Witzenhausen
Wolfhagen

Gemeinde	Flä- che in ha	Zahl der Haus- hal- tun- gen	Wohn- bevölkerung 1946		von der Wohnbevölkerung waren:						Lfd. Nr.
					nach dem 1.9.1939		evan- gelisch	katho- lisch	Erwerbs- personen		
			nach Hessen- Zugezogene		ins- gesamt	davon weibl.					
			insg.	weibl.			insg.	weibl.			
1	2	3	4	5	6	7	8	9	10	11	12
Wollstein	190	12	45	29	40	25	43	2	18	8	56
Ziegenhagen	1923	183	739	414	297	173	520	203	321	152	57
Gutsbezirk Kaufunger Wald (Anteil Kr. Witzenhausen)	3006	-	-	-	-	-	-	-	-	-	-
Kreisflüchtlingslager:											
Ermschwerd	-	1	114	63	114	63	25	89	49	18	-
Friedrichsbrück	-	1	217	116	204	109	59	148	61	20	-
Hessisch-Lichtenau	-	1	79	39	77	39	13	65	35	11	-
Sooden-Allendorf, Bad	-	1	24	15	24	15	-	24	7	4	-
Witzenhausen, Stadt	-	1	156	98	156	98	6	144	52	28	-
Landkreis: Wolfhagen											
Altendorf	909	117	466	250	153	84	350	115	245	113	1
Altenhasungen	665	187	733	415	202	117	541	150	376	186	2
Altengast	740	254	1045	560	254	148	871	170	539	242	3
Balhorn	1093	392	1536	860	379	214	1285	223	809	405	4
Freuna mit Rhöda	1298	412	1576	857	453	260	1239	304	829	388	5
Bründerssen	411	215	824	455	264	154	633	182	454	217	6
Burghasungen	433	156	610	327	133	77	514	89	311	147	7
Dörnberg	1345	420	1557	847	321	177	1298	246	776	356	8
Ehlen	1468	372	1420	773	292	161	1199	196	748	340	9
Harlingen	967	307	1180	666	207	125	1028	129	565	259	10
Elben	1045	198	816	462	249	139	647	150	411	196	11
Elberberg	773	117	387	219	90	49	346	35	171	78	12
Escheberg	1583	41	187	101	70	37	153	29	79	25	13
Heimarshausen	818	128	511	285	143	80	410	97	265	121	14
Hohenborn	820	42	193	102	125	67	131	60	78	23	15
Ippinghausen	1289	234	868	482	213	125	692	161	428	207	16
Istha	920	275	1012	547	248	140	820	181	542	261	17
Laar	1052	51	220	120	106	60	162	53	95	39	18
Leckringhausen	105	30	119	66	46	25	95	24	66	34	19
Martinshagen	946	245	952	521	202	116	777	167	462	210	20

Landkreis: Witzchenhausen
Wolfhagen

Von der Wohnbevölkerung waren:													
Lfd. Nr. Jahre alt				nach der Stellung im Beruf					i.d. Wirtschaftsabteilung			
	unter 6	6 bis unter 14	14 bis unter 65	65 und mehr	Selbstständige	Mith. Famil. Angehörige	Beamte und Angestellte	Arbeiter	Selbst. Berufslose	Land- und Forstwirtschaft	Industrie und Handwerk	Handel und Verkehr	Öfftl. Dienst und priv. Hilfsleistg.
13	14	15	16	17	18	19	20	21	22	23	24	25	26
56	9	9	23	4	-	-	6	37	2	38	3	-	2
57	75	142	442	80	94	79	58	318	190	282	171	41	55
-	-	-	-	-	-	-	-	-	-	-	-	-	-
-	10	16	69	19	-	-	12	53	49	7	42	12	4
-	34	51	118	14	11	-	22	119	65	13	115	8	16
-	11	9	48	11	-	-	12	51	16	9	30	4	20
-	2	2	14	6	11	-	-	4	9	11	4	-	-
-	13	26	92	25	10	-	7	87	52	4	86	1	13
1	33	81	303	49	81	98	26	143	118	233	68	16	31
2	68	105	491	69	112	141	92	266	122	300	158	102	51
3	90	180	664	111	247	243	73	251	231	489	219	40	66
4	154	246	967	169	348	327	105	462	294	670	422	49	101
5	125	218	1070	163	299	339	107	498	333	660	393	108	85
6	54	135	546	89	194	224	78	168	160	420	152	50	42
7	55	100	401	54	62	138	39	232	139	227	161	41	42
8	146	218	1027	166	147	272	113	670	340	457	512	135	113
9	129	192	978	121	181	294	109	581	255	561	371	121	112
10	103	195	785	97	179	235	136	339	291	403	315	93	78
11	78	137	527	74	134	145	52	314	171	385	153	49	58
12	38	52	246	51	39	58	54	141	95	155	82	32	23
13	23	35	119	10	23	1	26	112	25	118	23	11	10
14	40	72	337	62	82	117	38	146	128	247	84	25	27
15	22	34	122	15	13	1	27	127	25	150	14	1	3
16	84	139	546	99	200	199	50	251	168	373	222	48	57
17	84	167	629	132	238	239	61	279	195	512	187	59	59
18	19	50	138	13	10	1	35	139	35	165	7	6	7
19	8	19	76	16	27	33	4	30	25	69	15	4	6
20	95	153	614	90	163	196	72	305	216	345	255	69	67

Landkreis: Wolfhagen
Ziegenhain

Gemeinde	Flä- che in ha	Zahl der Haus- hal- tun- gen	Wohn- bevölkerung 1946		von der Wohnbevölkerung waren:						Ifd. Nr.
					nach dem 1.9.1939 nach Hessen Zugezogene		evan- ge- lisch	katho- lisch	Erwerbs- personen		
			insg.	weibl.	insg.	weibl.			ins- gesamt	davon weibl.	
			1	2	3	4	5	6	7	8	
Merkhausen	673	90	937	727	327	246	664	238	307	195	21
Naumburg i. Hess., Stadt	2331	673	2470	1385	694	397	879	1570	1049	449	22
Niederelsungen	1089	303	1123	623	365	209	849	264	593	282	23
Niederlistingen	456	122	496	271	135	79	379	117	258	115	24
Nothfelden	329	125	474	264	140	84	401	71	204	97	25
Oberelsungen	1157	273	1131	634	245	140	966	142	612	293	26
Oberlistingen	886	264	1016	564	314	175	798	204	517	243	27
Olshausen	989	135	566	327	123	75	454	104	286	152	28
Riede	562	129	507	289	140	83	394	103	207	91	29
Sand	1524	521	2096	1181	387	224	1797	251	950	415	30
Viesebeck	736	135	525	278	198	110	414	102	276	123	31
Volkmarsen, Stadt	3386	988	4001	2215	1119	618	934	3018	1790	714	32
Wenigenhungen	811	166	638	345	181	106	512	123	332	144	33
Wettesingen	1410	362	1365	763	433	245	1074	271	700	344	34
Wolfhagen, Stadt	4785	1439	5124	2836	1244	690	4309	632	2402	1010	35
Zierenberg, Stadt	2622	814	2920	1599	643	343	2482	337	1298	493	36
Kreisflüchtlingslager Wolfhagen	-	1	66	37	64	36	26	40	27	14	-
Landkreis: Ziegenhain											
Allendorf a. Landsburg	895	208	830	458	204	108	675	150	418	179	1
Appenhain	198	15	62	36	36	17	42	20	33	18	2
Ascherode	262	152	582	297	116	62	529	46	271	141	3
Asterode	1011	219	793	435	233	132	636	154	351	154	4
Berfa	668	229	844	473	208	128	667	165	393	178	5
Breitenbach a. Herzberge	2369	366	1441	799	441	265	1097	326	670	310	6
Christerode	421	105	398	230	85	45	331	62	211	108	7
Dittershausen	672	72	306	156	110	47	256	47	160	64	8
Florshain	391	103	407	220	113	51	355	43	223	108	9
Frankenhain	166	73	313	170	83	46	269	44	154	71	10

Landkreis: Wolfhagen
Ziegenhain

von der Wohnbevölkerung waren:													
Lfd. Nr. Jahre alt				nach der Stellung im Beruf					i.d. Wirtschaftsabteilung			
	unter 6	6 bis unter 14	14 bis unter 65	65 und mehr	Selbstständige	Mith. Famil. Angehörige	Beamte und Angestellte	Arbeiter	Selbst. Berufslose	Land- und Forstwirtschaft	Industrie und Handwerk	Handel und Verkehr	Öfftl. Dienst und priv. Hilfsleistg.
13	14	15	16	17	18	19	20	21	22	23	24	25	26
21	31	55	726	125	20	3	217	184	513	46	59	18	301
22	287	397	1543	243	415	298	300	764	693	635	534	380	228
23	120	163	741	99	178	221	134	408	182	459	293	104	85
24	40	75	337	44	78	93	43	185	97	196	145	33	25
25	39	83	293	59	79	78	26	137	154	155	114	36	15
26	97	166	752	116	213	244	110	406	158	451	303	164	55
27	89	147	658	122	186	226	50	335	219	459	262	32	44
28	62	105	339	60	107	139	34	186	100	282	125	31	28
29	63	91	284	69	83	75	50	155	144	226	91	18	28
30	184	314	1394	204	251	277	145	880	543	429	764	150	210
31	60	73	337	55	112	118	45	155	95	260	79	62	29
32	402	670	2583	346	628	444	500	1548	881	810	1488	340	482
33	58	95	440	45	108	139	58	236	97	289	166	41	45
34	127	204	889	145	209	281	98	500	277	628	325	43	92
35	487	767	3399	471	857	550	899	1798	1020	1208	1485	596	815
36	310	423	1932	255	435	316	432	1122	615	657	847	511	290
-	-	-	28	38	-	-	1	26	39	-	23	-	4
1	60	142	548	80	138	133	111	268	180	319	159	105	67
2	4	9	43	6	11	13	-	24	14	36	4	5	3
3	60	114	361	47	96	79	44	240	115	209	159	59	40
4	68	162	487	76	107	112	69	296	209	278	216	43	47
5	77	126	541	100	97	144	37	331	235	294	217	76	22
6	143	269	899	130	266	217	158	517	283	417	492	170	79
7	37	51	268	42	92	82	19	113	92	172	90	21	23
8	20	44	213	29	77	72	22	92	43	157	53	30	23
9	34	73	272	28	86	78	28	158	57	228	87	21	14
10	40	51	202	20	55	62	38	100	58	135	67	23	30

Landkreis Ziegenhain

Gemeinde	Flä- che in ha	Zahl der Haus- hal- tun- gen	Wohn- bevölkerung 1946		von der Wohnbevölkerung waren:						Lfd. Nr.
					nach dem 1.9.1939 nach Hessen Zugezogene	evan- ge- lisch	Katho- lisch	Erwerbs- personen			
								ins- gesamt	davon- weibl.		
			insg.	weibl.						insg.	
1	2	3	4	5	6	7	8	9	10	11	12
Friedigerode	494	123	517	286	97	53	431	86	276	131	11
Frielendorf	644	613	2195	1151	396	192	1980	164	921	278	12
Gebersdorf	229	33	143	80	48	18	104	37	82	35	13
Gehau	369	66	293	153	96	44	234	51	169	79	14
Gilserberg	922	218	944	512	263	135	776	166	447	211	15
Görzhain	921	101	437	253	108	60	333	103	236	116	16
Großropperhausen	1416	233	916	501	187	100	771	143	511	236	17
Gungelshausen	173	25	92	52	25	16	66	25	56	29	18
Hattendorf (Kr. Ziegen- hain)	944	176	724	411	199	109	557	165	396	210	19
Hatterode	429	119	502	273	169	94	381	118	268	130	20
Hauptschwenda	186	60	230	121	82	45	159	62	122	65	21
Hausen	929	124	447	254	99	60	406	29	248	128	22
Heimbach	393	43	195	112	47	26	158	36	111	61	23
Holzburg	616	175	658	371	233	126	463	194	351	173	24
Idra	681	69	297	164	90	45	211	83	164	76	25
Immichenhain	1465	224	824	450	251	129	676	136	413	197	26
Itzenhain	281	45	188	100	65	34	137	51	95	43	27
Kleinropperhausen	144	37	143	86	55	31	111	29	73	32	28
Kanertshausen	109	28	113	59	33	18	84	29	54	25	29
Heimbach	321	24	98	54	45	26	66	26	64	34	30
Leimsfeld	539	167	603	307	145	67	522	79	314	125	31
Senderscheid	405	123	520	281	113	61	443	71	239	104	32
Lingelbach	1677	218	937	520	277	149	720	190	440	217	33
Linsingen	518	71	295	156	101	54	203	88	161	71	34
Lischeld	410	116	511	269	182	89	391	116	264	123	35
Loshausen	692	300	1121	630	309	178	893	217	552	239	36
Machtlos	625	52	258	145	78	40	217	41	107	58	37
Mengsberg	1666	254	1027	553	245	128	865	159	493	218	38
Merzhausen	863	322	1125	631	215	129	939	178	539	249	39
Michelsberg	639	98	430	221	98	50	359	62	218	102	40
Moischeld	764	116	501	278	155	85	374	127	259	128	41
Nausis	458	135	567	319	181	99	446	116	306	152	42
Neukirchen (Kr. Ziegenh.) Stadt	2475	748	2671	1456	648	332	2280	336	1140	435	43
Niedergrenzebach	629	297	1094	593	204	108	940	123	540	224	44
Oberaula	1265	531	1890	1056	473	268	1546	298	831	327	45

Landkreis: Ziegenhain

von der Wohnbevölkerung waren:													
Lfd. Nr. Jahre alt				nach der Stellung im Beruf					i. d. Wirtschaftsabteilung			
	unter 6	6 bis unter 14	14 bis unter 65	65 und mehr	Selbstständige	Mith. Famil. Angehörige	Beamte und Angestellte	Arbeiter	Selbst. Berufslose	Land- und Forstwirtschaft	Industrie und Handwerk	Handel und Verkehr	Öfftl. Dienst und priv. Hilfsleistg.
13	14	15	16	17	18	19	20	21	22	23	24	25	26
11	43	77	335	62	120	114	20	156	107	256	124	5	25
12	218	314	1475	188	252	122	439	933	449	209	1102	218	217
13	8	22	96	17	26	27	11	51	28	72	29	5	9
14	81	51	196	25	47	70	29	98	49	166	51	13	14
15	73	179	594	98	249	145	86	287	177	353	290	62	62
16	22	69	300	46	104	105	28	116	84	206	85	45	17
17	76	124	635	81	175	204	42	347	148	426	266	29	47
18	7	13	64	8	16	17	2	45	12	57	20	-	3
19	62	101	486	75	143	147	19	266	149	396	117	10	52
20	48	83	332	39	89	103	36	193	81	227	135	28	31
21	17	38	152	23	53	46	22	72	37	128	46	4	15
22	33	62	306	46	96	93	46	125	87	218	86	27	29
23	8	33	134	20	46	51	23	41	34	115	16	9	21
24	60	97	434	67	143	122	77	206	110	323	140	43	42
25	24	44	196	33	88	70	27	56	56	155	65	4	17
26	61	135	535	93	147	116	73	301	187	423	138	15	61
27	14	36	125	13	39	47	7	62	33	120	30	1	4
28	14	16	98	15	33	11	15	55	29	65	26	10	13
29	11	24	68	10	17	23	10	40	23	44	32	3	11
30	2	5	80	11	18	12	8	37	23	53	13	1	8
31	57	87	407	52	95	99	62	240	107	268	127	66	35
32	61	80	320	59	90	81	52	202	95	254	144	16	11
33	82	194	549	112	231	169	42	286	209	442	202	37	47
34	19	38	208	30	51	51	17	122	54	130	86	9	16
35	50	80	328	53	109	122	41	128	111	246	99	20	35
36	81	183	751	106	206	142	99	459	215	373	305	93	135
37	27	60	144	27	68	40	16	63	71	123	37	10	17
38	91	172	671	93	180	158	95	390	204	396	259	84	84
39	115	190	709	111	183	200	73	436	233	452	351	39	50
40	37	66	288	39	83	80	37	134	96	183	109	20	22
41	39	89	324	49	112	105	17	162	105	245	118	24	9
42	61	76	371	59	109	116	48	171	123	269	105	37	33
43	269	402	1738	262	519	165	438	954	595	372	1022	280	402
44	123	154	738	79	139	165	158	442	190	317	335	90	162
45	179	267	1247	197	343	168	367	549	463	365	632	219	211

Landkreis: Ziegenhain

Gemeinde	Flä- che in ha	Zahl der Haus- hal- tungen	Wohn- bevölkerung 1946		von der Wohnbevölkerung waren:						Lfd. Nr.
					nach dem 1.9.1939 nach Hessen Zugezogene		evan- ge- lisch	katho- lisch	Erwerbs- personen		
			insg.	weibl.	insg.	weibl.			ins- gesamt	davon weibl.	
1	2	3	4	5	6	7	8	9	10	11	12
Obergrenzbach	1325	289	1065	605	239	138	884	168	557	281	46
Oberjossa	408	67	330	172	96	48	281	46	170	75	47
Olberode	499	140	567	308	147	81	419	136	325	157	48
Ottrau	1343	269	1006	576	300	188	808	166	489	249	49
Ransbach	317	21	93	46	51	21	53	39	65	22	50
Riebeltsdorf	865	266	1026	591	257	147	794	215	525	264	51
Röllshausen	1062	357	1384	788	383	209	1083	293	684	328	52
Rörshain	275	88	316	177	84	42	241	75	155	71	53
Rommershausen	644	135	558	307	142	71	478	70	258	108	54
Rückershausen	419	71	268	154	82	40	216	52	128	61	55
Sachsenhausen	461	98	412	226	106	61	330	78	221	104	56
Salmshausen	264	27	172	98	72	39	119	51	96	49	57
Schönau	500	73	310	168	101	58	224	86	183	91	58
Schönborn	152	57	203	110	43	19	153	50	104	52	59
Schönstein	419	55	228	128	77	46	173	50	113	59	60
Schorbach	548	148	535	315	178	114	397	134	270	137	61
Schrecksbach	1723	414	1611	878	332	183	1304	273	781	360	62
Schwarzenborn, Stadt	2340	333	1318	701	365	187	1043	248	647	276	63
Sebbeterode	1479	126	541	293	147	76	420	119	295	138	64
Seigertshausen	786	240	917	524	269	158	689	225	473	246	65
Siebertshausen	85	50	189	102	58	29	153	36	89	37	66
Spieskappel m. Ebersdorf	845	225	937	481	172	90	788	140	439	159	67
Steina	372	97	373	203	144	76	272	94	200	105	68
Todenhausen	647	115	467	254	93	53	398	67	248	116	69
Treysa	1732	1759	6899	3642	1736	843	5825	878	2807	953	70
Wahlshausen	552	136	523	287	153	80	397	109	290	137	71
Wasenberg	1497	457	1583	875	430	242	1190	381	796	380	72
Weißborn	405	143	598	335	143	85	544	45	305	146	73
Wiera	993	228	929	514	217	118	780	147	456	215	74
Willingshausen	1251	333	1054	590	312	179	878	166	495	237	75
Winterscheid	318	59	237	136	49	32	190	47	139	73	76
Zella	558	210	649	344	182	95	484	158	312	144	77
Ziegenhain, Stadt	1132	823	3373	1859	1136	605	2578	623	1335	527	78

Landkreis: Ziegenhain

von der Wohnbevölkerung waren:													
Nr.	Jahre alt				nach der Stellung im Beruf					i. d. Wirtschaftsabteilung			
	unter 6	6 bis unter 14	14 bis unter 65	65 und mehr	Selbstständige	Mith. Famil. Angehörige	Beamte und Angestellte	Arbeiter	Selbst. Berufslose	Land- und Forstwirtschaft	Industrie und Handwerk	Handel und Verkehr	Öfftl. Dienst und priv. Hilfsleistg.
13	14	15	16	17	18	19	20	21	22	23	24	25	26
46	92	171	709	93	192	171	87	389	226	474	236	44	85
47	40	55	203	32	67	67	21	127	48	174	80	9	19
48	32	81	382	72	114	118	68	184	83	252	155	39	38
49	82	170	645	109	234	181	127	250	214	412	244	71	65
50	3	5	82	3	13	16	10	42	12	59	8	3	11
51	87	154	676	109	190	200	83	314	239	436	248	63	40
52	131	236	881	136	294	258	107	445	280	605	345	62	92
53	35	35	217	29	58	47	47	111	53	139	70	31	23
54	51	98	362	47	82	72	89	204	111	197	100	90	60
55	24	45	179	20	61	46	24	67	70	118	52	10	18
56	34	70	266	42	69	97	22	149	75	212	88	14	23
57	14	24	111	23	33	22	23	60	34	94	19	7	18
58	19	42	208	41	55	79	16	105	55	180	57	7	11
59	17	27	145	14	25	34	29	69	46	87	33	23	14
60	24	35	143	26	43	54	18	68	45	116	34	9	24
61	38	81	340	76	119	100	28	149	139	221	115	48	12
62	163	303	993	152	323	234	74	685	295	705	433	89	89
63	126	237	842	113	265	273	84	432	264	535	360	53	106
64	48	98	330	65	122	109	21	195	94	310	86	6	45
65	71	159	598	89	185	171	73	284	204	432	197	26	58
66	23	19	123	24	24	28	22	61	54	57	61	16	1
67	96	151	611	79	119	124	91	433	170	244	363	75	85
68	34	59	243	37	72	55	59	115	72	137	58	8	98
69	47	57	319	44	63	98	37	191	78	189	165	10	25
70	685	1029	4642	543	840	185	1829	2231	1814	474	1773	1577	1261
71	49	68	353	53	97	107	55	169	95	218	126	55	29
72	138	240	1052	153	236	250	99	645	353	589	446	124	71
73	54	83	382	79	149	121	54	155	119	257	136	47	39
74	97	148	602	82	133	167	86	364	179	343	247	117	43
75	99	171	665	119	208	159	108	316	263	418	245	30	98
76	20	38	150	29	72	72	14	42	37	139	43	1	17
77	48	105	420	76	119	85	47	212	186	239	134	48	42
78	293	409	2368	303	488	112	950	863	960	346	779	432	856

Landkreis: Biedenkopf

Gemeinde	Flä- che in ha	Zahl der Haus- hal- tun- gen	Wohn- bevölkerung 1946		von der Wohnbevölkerung waren:						Lfd Nr.
					nach dem 1.9.1939 nach Hessen Zugezogene	evan- ge- lisch	katho- lisch	Erwerbs- personen			
			insg.	weibl.				insg.	weibl.	ins - gesamt	
			1	2	3	4	5	6	7	8	
Achenbach	632	122	541	305	143	85	412	95	329	186	1
Allendorf b.Gladenbach	401	130	610	357	167	95	482	125	297	148	2
Bellnhausen	365	43	209	117	67	37	149	60	120	66	3
Biedenkopf, Stadt	3339	1705	6001	3430	2005	1169	4738	1094	2602	1071	4
Bischoffen	667	239	1019	580	269	145	790	192	498	237	5
Fottenborn	862	356	1403	780	385	203	1135	258	781	378	6
Freidenbach	983	461	1644	903	487	268	1309	311	875	408	7
Freidenstein	844	272	1043	565	282	156	831	170	542	257	8
Fuchenu	1209	367	1453	805	432	247	1213	224	724	325	9
Damshausen	623	67	319	173	111	60	225	84	192	90	10
Dautphe	737	322	1269	708	349	201	1013	224	648	285	11
Lernbach	188	77	354	195	117	61	268	77	185	84	12
Dexbach	706	110	451	249	154	91	326	122	264	127	13
Diedenshausen	405	47	197	103	80	41	140	56	122	58	14
Reckelshausen	440	191	777	415	221	120	617	143	410	174	15
Elmshausen	351	49	223	113	72	37	198	24	110	50	16
Endbach	535	326	1278	690	287	156	1042	188	618	293	17
Engelbach	844	106	467	250	163	90	360	105	271	130	18
Erdhausen	573	256	970	529	291	162	720	235	477	186	19
Frechenhausen	392	104	803	451	151	86	651	134	351	181	20
Friebertshausen	352	50	213	107	79	41	154	57	120	49	21
Friedensdorf	625	271	1139	623	305	176	952	184	583	276	22
Frohhausen b.Gladenbach	412	89	356	205	105	61	272	84	182	97	23
Gladenbach, Stadt	524	861	2971	1677	1005	563	2185	685	1318	511	24
Gönnern	770	323	1210	682	333	102	896	252	589	282	25
Günterod	605	221	1013	562	241	143	819	182	500	275	26
Hartenrod	484	435	1808	968	423	244	1506	275	817	352	27
Herzhausen	709	107	490	272	111	62	360	84	252	130	28
Holzhausen b.Gladenbach	840	391	1564	886	415	248	1277	271	723	339	29
Hommertshausen	514	149	644	360	232	128	476	163	360	184	30
Hülshof	238	10	51	29	2	1	28	23	25	11	31
Katzenbach	350	6	30	20	13	8	25	5	20	11	32
Kehlbach	206	35	153	93	48	34	112	39	77	42	33
Kleingladenbach	533	119	493	263	172	98	380	112	286	138	34
Kombach	439	164	631	347	191	109	451	149	336	158	35

Landkreis: Biedenkopf

Landkreis: Bielefeld

von der Wohnbevölkerung waren:													
... Jahre alt					nach der Stellung im Beruf					i. d. Wirtschaftsabteilung			
I. d. unter 6	6 bis unter 14	14 bis unter 65	65 und mehr	Selbstständige	Mith. Famil. Angehörige	Be- amte und Ange- stellte	Ar- bei- ter	Selbst- Berufs- lose	Land- und Forst- wirt- schaft	In- du- strie und Hand- werk	Han- del und Ver- kehr	Öfftl. Dienst und priv. Hilfs- leistg.	
13	14	15	16	17	18	19	20	21	22	23	24	25	26
1	40	04	343	66	150	163	21	125	01	309	108	24	19
2	55	115	374	66	70	116	41	251	132	183	252	22	21
3	18	37	133	21	39	48	12	69	41	118	33	2	15
4	607	760	3935	699	987	244	1395	1950	1425	438	2062	915	1161
5	95	178	667	79	167	176	120	383	173	264	394	108	80
6	109	205	929	160	264	328	87	478	246	557	476	51	73
7	139	244	1118	143	288	282	198	603	273	480	699	95	97
8	95	164	707	77	133	193	107	419	191	305	411	68	68
9	116	237	974	126	246	230	123	595	259	423	505	91	95
10	17	43	230	29	59	90	17	103	50	201	44	9	15
11	108	181	879	101	166	171	168	547	217	296	589	81	86
12	32	56	237	29	35	65	22	161	71	128	126	8	21
13	25	79	287	60	124	133	16	120	58	289	66	24	14
14	13	29	138	17	74	50	8	52	13	125	33	19	7
15	74	92	564	47	97	132	102	322	124	213	330	44	66
16	16	48	144	15	44	43	2	94	40	109	90	14	8
17	122	221	841	94	158	195	116	570	239	303	539	134	63
18	44	86	294	43	120	126	9	161	51	288	101	11	16
19	69	156	657	88	128	130	116	428	168	219	420	81	82
20	91	196	457	59	122	156	50	336	139	257	333	64	10
21	21	30	151	11	39	44	16	86	28	82	58	24	21
22	104	165	754	116	163	199	119	441	217	293	457	69	103
23	30	61	230	35	99	59	25	100	73	160	75	18	30
24	274	398	2035	264	504	136	572	1108	651	209	1263	449	399
25	129	207	787	87	239	189	185	360	237	309	410	137	117
26	88	230	621	74	146	229	61	395	182	403	350	28	50
27	188	314	1170	136	274	232	184	725	393	359	748	177	131
28	50	89	307	44	81	109	18	193	89	223	155	14	9
29	113	297	995	159	334	240	130	536	324	446	631	69	94
30	82	78	432	52	104	140	18	260	122	229	256	29	8
31	7	8	29	7	4	16	-	18	13	28	10	-	-
32	-	6	20	4	9	8	-	10	3	26	1	-	-
33	14	32	97	10	42	31	5	36	39	76	23	12	3
34	28	75	343	47	99	127	22	169	76	203	178	18	18
35	51	84	425	71	78	125	44	272	112	208	278	8	25

Landkreis: Biedenkopf

Gemeinde	Flä- che in ha	Zahl der Haus- hal- tun- gen	Wohn- bevölkerung 1946		von der Wohnbevölkerung waren:						Lfd. Nr.
					nach dem 1.9.1939 nach Hessen Zugezogene	evan- ge- lisch	katho- lisch	Erwerbs- personen			
			insg.	weibl.				insg.	weibl.	ins- gesamt	
			1	2	3	4	5	6	7	8	
Lixfeld	509	261	1124	632	244	143	928	195	563	287	36
Mornshausen a./Dautphe	535	141	644	358	225	122	477	165	351	174	37
Mornshausen a./Salzböde	600	308	1207	677	335	194	924	269	584	249	38
Nieder-Dieten	620	123	526	296	173	89	378	142	314	165	39
Nieder-Eisenhausen	431	257	1017	581	344	201	813	198	516	243	40
Nieder-Hörlen	359	85	380	212	107	60	262	114	218	116	41
Nieder-Weidbach	818	182	734	408	233	134	509	187	409	201	42
Ober-Dieten	547	153	664	368	187	106	519	124	374	180	43
Ober-Eisenhausen	252	132	512	271	155	87	404	99	260	115	44
Ober-Hörlen	710	143	690	381	222	123	518	146	420	232	45
Ober-Weidbach	739	69	298	166	91	49	212	84	181	105	46
Quotshausen	280	116	460	247	151	78	342	107	244	115	47
Rachelshausen	301	40	163	98	67	46	106	56	93	48	48
Römershausen	617	129	526	306	161	96	380	120	298	158	49
Roßbach	601	82	316	176	105	55	208	87	200	98	50
Roth	783	140	575	332	192	105	454	117	348	192	51
Rüchenbach	389	56	251	142	88	55	164	85	143	72	52
Runzhausen	540	143	593	332	188	104	445	146	320	150	53
Schlierbach	478	117	483	276	107	68	380	100	205	89	54
Silberg	449	113	477	252	152	79	361	108	248	123	55
Simmersbach	722	224	982	568	213	121	802	171	541	301	56
Sinkershausen	622	96	409	219	136	69	311	93	215	99	57
Steinperf	399	248	879	485	219	122	703	142	457	219	58
Wallau	1482	845	3126	1702	660	360	2524	385	1426	591	59
Weidenhausen	918	509	2020	1176	509	304	1633	359	862	342	60
Weifenbach	590	181	735	413	243	146	584	147	342	150	61
Wiesenbach	644	163	665	366	204	115	502	155	402	208	62
Wilsbach	712	102	424	232	146	80	324	96	247	115	63
Wolfgruben	214	147	557	312	176	97	422	120	243	109	64
Wolzhausen	525	150	629	340	202	116	479	124	339	163	65
Wommelshausen	594	253	1033	593	232	138	807	173	513	247	66
Kreisflüchtlingslager:											
Biedenkopf	-	1	72	19	72	19	21	48	54	7	-
Gladenbach	-	1	297	178	295	177	136	156	140	61	-
Wallau	-	1	100	62	98	61	5	95	47	21	-

Landkreis: Biedenkopf

von der Wohnbevölkerung waren:													
Lfd. Nr. Jahre alt				nach der Stellung im Beruf					i.d. Wirtschaftsabtung			
	unter 6	6 bis unter 14	14 bis unter 65	65 und mehr	Selb- stän- dige	Mith. Famil. Ange- hö- rige	Be- amte und Ange- hö- rige	Ar- bei- ter	Selbst- Berufs- lose	Land- und Forst- wirt-	In- du- strie und Hand- werk	Hand- del und Ver- kehr	Öfftl. Dienst und priv. Hilfs- leistg.
13	14	15	16	17	18	19	20	21	22	23	24	25	26
36	108	212	726	78	138	247	123	414	202	343	422	92	65
37	55	106	414	69	111	126	65	242	100	220	210	37	77
38	106	196	814	91	159	154	129	515	250	293	467	97	100
39	36	89	352	49	126	139	65	142	54	243	177	18	34
40	97	168	665	87	194	186	140	330	167	261	415	96	78
41	28	60	254	38	75	99	13	134	59	175	117	10	19
42	59	104	489	82	163	201	27	215	128	347	183	28	48
43	48	116	438	62	205	178	24	175	82	332	189	39	22
44	47	84	327	54	116	73	55	186	82	150	203	54	23
45	73	101	461	55	173	206	39	199	73	360	208	25	24
46	30	38	198	32	72	107	12	52	55	188	38	4	13
47	43	72	307	38	93	86	43	152	86	146	181	31	16
48	13	24	114	12	25	31	17	70	20	59	71	-	13
49	45	85	353	43	114	128	26	164	94	225	171	17	19
50	22	34	224	36	74	96	13	92	41	178	75	9	13
51	49	96	384	46	147	171	25	164	68	325	133	34	15
52	17	42	172	20	45	53	35	73	45	126	50	20	10
53	53	93	398	49	119	121	48	195	110	228	155	69	31
54	42	94	311	36	80	79	18	195	111	148	185	24	15
55	51	82	300	44	114	110	21	142	90	202	153	19	13
56	106	177	644	55	189	240	59	385	109	407	387	34	45
57	50	55	265	39	91	91	41	129	57	176	135	14	27
58	75	135	583	86	123	162	67	347	180	250	373	42	34
59	299	519	2030	278	487	355	399	1284	601	523	1361	390	251
60	193	383	1315	129	314	197	227	889	393	387	871	184	185
61	56	115	496	68	64	114	65	339	153	137	381	36	28
62	48	88	459	70	112	169	57	234	93	270	264	9	29
63	36	65	277	46	127	126	20	98	53	263	71	23	14
64	57	87	368	45	96	65	66	206	124	219	214	57	43
65	52	108	419	50	125	119	58	236	91	212	257	41	28
66	73	183	687	90	185	191	51	367	239	317	382	45	50
-	5	2	63	2	2	-	5	50	15	4	50	1	2
-	22	39	216	20	81	-	52	124	40	35	171	14	37
-	10	14	66	10	28	-	12	43	17	22	29	24	8

Landkreis: Dillkreis

Gemeinde	Flä- che in ha	Zahl der Haus- hal- tun- gen	Wohn- bevölkerung 1946		von der Wohnbevölkerung waren:						Lfd. Nr.
					nach dem 1.9.1939 nach Hessen Zugezogene		evan- ge- lisch	katho- lisch	Erwerbs- personen		
									insg.	davon weibl.	
1	2	3	4	5	6	7	8	9	10	11	12
Allendorf	935	423	1462	840	302	177	1181	263	747	364	1
Amdorf	334	52	213	113	39	20	172	28	124	58	2
Arborn	546	139	577	315	112	70	470	102	331	171	3
Ballerstach	1084	297	1200	628	244	148	975	215	586	254	4
Feilstein	1029	280	1098	608	191	100	918	179	586	277	5
Bicken	1125	325	1342	757	304	175	1040	284	690	337	6
Breitscheid	891	356	1550	840	413	219	1230	296	686	283	7
Burg	398	460	1541	853	324	181	1233	274	626	186	8
Dillbrecht	799	131	510	281	132	82	406	98	281	145	9
Dillenburg, Stadt	1532	2774	9237	5195	2397	1340	7061	1714	3672	1266	10
Dönsbach	947	405	1498	836	289	165	1238	234	696	318	11
Friedorf	1140	306	1204	655	348	183	907	283	609	265	12
Fribach	853	261	1013	578	255	154	717	180	507	254	13
Fribelshausen	686	522	2146	1185	528	293	1763	353	992	449	14
Friershausen	549	209	791	437	169	101	630	132	390	194	15
Fisemroth	977	282	1186	660	245	144	978	193	567	246	16
Firdbach	441	142	598	321	122	70	489	94	307	152	17
Fwersbach	1047	705	2661	1495	696	389	2109	510	1225	538	18
Föllerdilln	539	218	838	451	156	79	720	105	438	202	19
Flammersbach	327	179	629	353	172	105	469	126	283	129	20
Fleisbach	637	271	1122	609	262	160	889	222	492	199	21
Frohnhausen	914	688	2493	1375	348	207	2048	237	1026	391	22
Guntersdorf	334	80	330	173	91	44	257	73	189	93	23
Gusternhain	500	101	449	241	78	44	388	61	290	151	24
Haiger, Stadt	914	949	3331	1848	663	376	2612	612	1400	504	25
Haigerseelbach	790	165	623	344	142	80	491	117	322	170	26
Heiligenborn	109	36	154	86	50	26	111	40	70	32	27
Heisterberg	355	44	186	97	44	24	137	48	115	59	28
Herborn Stadt	1028	2268	8326	4567	2424	1290	5903	2087	3126	1101	29
Herbornseelbach	1327	660	2425	1326	406	222	2047	335	1056	420	30
Hirschberg	303	69	284	168	82	53	218	63	165	87	31
Hirzenhain	956	358	1505	833	340	188	1219	241	622	276	32
Hörbach	721	225	932	479	153	74	836	90	499	213	33
Hohenroth	354	44	204	110	40	22	160	44	130	69	34
Langenaubach	986	392	1532	817	291	163	1289	223	695	303	35

Landkreis: Dillkreis

Lfd. Nr.	von der Wohnbevölkerung waren:												
 Jahre alt				nach der Stellung im Beruf					i.d. Wirtschaftsabteilung			
	unter 6	6 bis unter 14	14 bis unter 65	65 und mehr	Selb- ständ- dige	Mith. Famil. Ange- hö- rige	Be- amte und Ange- stell- te	Ar- bei- ter	Selbst- Berufs- lose	Land- und Forst- wirt- schaft	In- du- strie und Hand- werk	Han- del und Ver- kehr	Öfftl. Dienst und priv. Hilfs- leistg.
13	14	15	16	17	18	19	20	21	22	23	24	25	26
1	153	212	983	114	179	240	149	630	264	398	585	162	53
2	17	30	138	28	34	59	24	67	29	93	74	9	118
3	45	109	363	60	148	163	24	162	78	332	113	33	21
4	125	219	751	105	155	218	84	550	193	346	532	63	66
5	85	186	735	92	233	233	103	356	173	468	272	105	80
6	131	200	912	99	242	235	138	543	184	411	548	105	94
7	179	298	970	103	232	214	162	668	274	403	658	102	113
8	131	208	1089	113	139	40	328	717	317	80	779	189	176
9	55	72	342	41	101	109	47	182	71	191	145	64	39
10	854	1278	6270	835	1259	165	2747	3000	2066	473	2880	2073	1745
11	140	245	1010	103	154	242	108	645	349	429	480	142	98
12	117	155	815	117	245	187	155	420	197	377	401	123	106
13	95	165	661	92	126	196	89	409	193	327	317	100	76
14	223	354	1409	160	235	360	863	864	462	426	926	187	153
15	74	151	496	70	147	156	66	275	147	252	300	58	34
16	106	191	790	99	159	206	89	517	215	366	437	79	89
17	59	96	388	55	79	160	40	213	106	207	231	27	27
18	222	437	1735	267	305	339	355	1091	571	502	1104	283	201
19	79	145	569	45	104	134	82	379	139	270	260	119	50
20	62	108	399	60	93	59	67	271	139	121	223	87	59
21	123	183	709	107	115	154	107	520	226	243	529	74	50
22	263	463	1595	172	329	202	269	1199	494	289	1149	356	205
23	26	53	228	23	47	77	37	112	57	132	103	20	18
24	41	68	301	39	113	150	37	103	46	259	102	16	26
25	322	492	2265	252	630	139	560	1247	755	241	1418	553	364
26	54	113	404	52	84	117	38	265	119	211	177	69	47
27	16	29	93	16	21	22	13	54	44	50	45	13	2
28	18	33	119	16	61	48	10	53	14	139	22	5	6
29	645	996	5835	850	1106	153	1960	2683	2424	338	2799	1203	1562
30	205	420	1625	175	296	253	254	1132	490	462	1094	208	171
31	15	45	184	40	55	66	30	89	44	127	87	17	9
32	170	282	929	124	163	213	134	600	395	343	545	148	74
33	96	141	634	61	147	179	89	375	142	280	408	61	41
34	23	28	131	22	46	73	3	56	26	147	21	5	5
35	145	288	966	133	215	207	155	686	269	362	544	230	127

Landkreis: Dillkreis

Gemeinde	Flä- che in ha	Zahl der Haus- hal- tun- gen	Wohn- bevölkerung 1946		von der Wohnbevölkerung waren:						Lfd. Nr.
					nach dem 1.9.1939 nach Hessen Zugezogene		evan- ge- lisch	katho- lisch	Erwerbs- personen		
			insg.	weibl.	insg.	weibl.			ins- gesamt	davon weibl.	
			1	2	3	4	5	6	7	8	
Mademühlen	874	139	591	314	167	84	463	121	347	158	36
Mandeln	611	236	928	501	167	94	795	122	454	218	37
Manderbach	776	317	1206	678	459	278	1002	193	585	286	38
Medenbach	674	143	637	349	158	95	514	108	343	155	39
Merkenbach	574	253	990	519	179	104	838	145	470	164	40
Münchhausen	665	109	444	230	130	68	336	107	264	121	41
Nanzenbach	1425	353	1457	811	277	159	1135	209	728	358	42
Nenderoth	604	116	480	272	133	70	388	91	275	140	43
Niederroßbach	592	123	471	257	112	60	408	60	257	122	44
Niederscheld	929	488	1676	921	367	210	1467	162	734	248	45
Oberndorf	546	129	562	313	146	89	417	119	271	138	46
Oberroßbach	939	141	500	276	126	70	396	93	286	159	47
Oberscheld	1013	604	2168	1187	337	186	1784	273	907	325	48
Odersberg	385	71	288	158	64	36	222	61	168	85	49
Offdilln	1092	136	552	320	95	56	465	86	326	179	50
Offenbach	1181	284	1177	659	202	122	983	184	627	307	51
Rabenscheid	668	99	408	233	101	63	305	103	248	129	52
Rittershausen	1847	203	797	480	205	127	650	136	412	209	53
Rodenbach	624	147	588	317	116	63	440	101	329	164	54
Rodenberg	224	52	211	119	44	22	161	45	129	69	55
Rodenroth	660	113	419	228	112	68	320	92	230	116	56
Roth	467	143	547	305	173	107	372	166	304	158	57
Schönbach	807	276	1104	623	240	135	884	204	551	246	58
Sechshelden	814	396	1378	773	291	177	1066	296	612	268	59
Seilhofen	276	44	193	103	70	33	148	45	104	48	60
Sinn	869	656	2428	1306	551	283	1824	522	993	277	61
Steinbach	481	126	500	272	78	43	403	69	267	142	62
Steinbrücken	240	192	723	399	162	92	576	141	347	150	63
Tringenstein	599	142	604	340	136	79	443	112	279	123	64
Uckersdorf	553	191	692	388	92	52	611	70	353	173	65
Übernthal	280	135	546	321	138	85	445	98	273	135	66
Waldaubach	559	97	394	227	106	58	309	85	221	120	67
Wallenfels	500	24	107	61	35	20	81	26	56	32	68
Weidelbach	833	131	577	321	93	66	484	84	342	188	69
Wissenbach	875	353	1290	727	315	187	1004	172	593	292	70

Landkreis: Dillkreis

Lfd. Nr.	von der Wohnbevölkerung waren:												
	... Jahre alt				nach der Stellung im Beruf					i.d. Wirtschaftsabteilung			
	unter 6	6 bis unter 14	14 bis unter 65	65 und mehr	Selb- stän- dige	Mith. Fam.- Ange- hö- rige	Be- amte und Ange- stell- te	Ar- bei- ter	Selbst. Berufs- lose	Land- und Forst- wirt- schaft	In- du- strie und Hand- werk	Han- del und Ver- kehr	Öfftl. Dienst und priv. Hilfs- leistg.
13	14	15	16	17	18	19	20	21	22	23	24	25	26
36	37	85	418	51	133	151	49	185	73	297	156	40	25
37	86	167	604	71	125	176	71	357	199	267	330	84	48
38	112	221	776	97	128	199	136	486	257	338	367	179	65
39	61	108	433	35	75	133	52	294	83	196	248	42	68
40	86	134	687	83	83	127	123	508	149	166	559	71	45
41	34	52	305	53	101	112	16	160	55	238	120	10	21
42	170	234	951	102	124	283	144	644	262	399	602	106	88
43	53	73	312	42	123	128	20	143	66	262	87	41	24
44	45	80	304	42	94	92	33	180	72	188	138	55	18
45	131	199	1205	141	161	121	233	838	323	173	867	171	142
46	63	101	349	49	63	124	23	231	121	217	182	19	23
47	49	72	329	50	98	125	24	165	88	256	108	32	16
48	226	333	1472	137	186	161	339	1053	429	210	1092	281	156
49	27	44	191	26	71	86	16	72	43	174	47	1	23
50	48	96	363	45	119	148	25	176	84	327	97	24	20
51	95	186	796	100	175	216	92	470	224	353	451	74	75
52	40	65	271	32	133	120	15	91	49	253	79	9	18
53	81	113	537	66	103	151	68	346	129	276	310	39	43
54	58	92	376	62	120	142	28	224	74	258	161	82	13
55	20	32	142	17	50	71	8	51	31	129	34	7	10
56	30	65	265	59	92	108	23	132	64	221	105	18	11
57	61	60	365	61	79	104	56	206	102	195	175	37	38
58	109	185	712	98	172	213	134	400	185	328	430	92	69
59	126	217	905	130	176	192	176	523	311	310	488	190	79
60	22	28	126	17	51	48	21	36	37	110	37	6	3
61	236	346	1656	190	337	75	312	1260	444	146	1409	245	184
62	42	97	321	40	62	119	25	194	100	185	141	58	16
63	93	93	477	60	106	106	85	315	111	166	319	62	65
64	61	89	392	62	51	100	61	275	117	196	215	62	14
65	62	113	457	60	86	151	64	255	136	211	203	82	60
66	44	76	364	62	80	126	19	209	112	202	174	28	30
67	40	64	257	33	89	109	13	121	62	208	100	12	12
68	9	21	64	13	28	29	4	20	26	63	15	-	3
69	47	95	369	66	82	153	22	235	85	265	190	21	16
70	137	196	856	101	142	188	179	444	337	264	474	122	93

Landkreis: Dillkreis
Gelnhausen

Gemeinde	Flä- che in ha	Zahl der Haus- hal- tun- gen	Wohn- bevölkerung 1946		von der Wohnbevölkerung waren:						Lfd. Nr.	
					nach dem 1.9.1939 nach Hessen Zugezogene	evan- ge- lisch	katho- lisch	Erwerbs- personen				
			insg.	weibl.				ins- gesamt	davon weibl.			
1	2	3	4	5	6	7	8	9	10	11	12	
Kreisflüchtlingslager												
Burg	-	1	637	378	637	378	13	604	221	94	-	
Merkenbach	-	1	140	86	140	86	6	130	17	12	-	
Landkreis: Gelnhausen												
Alsberg	289	85	397	209	138	74	63	326	204	89	1	
Altenhaßlau	1715	452	1712	934	475	257	1369	291	797	307	2	
Altenmittlau	511	383	1517	869	317	191	67	1439	688	329	3	
Aufenau	665	250	994	538	220	118	263	714	543	245	4	
Bernbach	327	246	1083	595	173	101	42	1027	573	268	5	
Bieber	2605	508	1945	1069	389	209	952	947	963	435	6	
Birstein	1021	425	1711	978	504	303	1178	509	745	341	7	
Bösgesäß	149	14	63	34	13	4	52	10	33	17	8	
Breitenborn,												
Amt Wächtersbach	1880	143	738	387	122	75	641	90	377	161	9	
Breitenborn m. Lützel	933	72	266	151	64	42	184	66	152	74	10	
Burgjoh	536	127	622	321	104	62	52	565	287	116	11	
Eidengesäß	241	291	1088	595	225	121	891	181	498	197	12	
Fischborn	733	116	511	272	113	58	391	119	293	135	13	
Flörsbach	991	122	480	271	103	59	374	97	271	145	14	
Geislitz	312	211	875	468	201	108	683	181	443	192	15	
Gelnhausen, Stadt	1000	2069	6918	3900	1234	701	5136	1504	3028	1151	16	
Gettenbach	1363	65	281	173	95	65	200	76	138	77	17	
Gondsroth	269	196	747	423	217	133	586	144	370	154	18	
Großenhausen	468	154	627	350	190	103	485	122	316	142	19	
Hailer	897	410	1489	823	338	183	1164	277	657	244	20	
Haitz	1075	158	556	308	71	48	409	127	255	103	21	
Helfersdorf	225	39	205	108	63	35	135	67	137	68	22	
Hellstein	204	152	556	306	114	63	465	81	249	91	23	
Hesseldorf	156	116	413	227	109	65	350	53	192	79	24	
Hetttersroth	576	70	463	238	151	75	393	67	283	130	25	

Landkreis: Dillkreis
Gelnhausen

von der Wohnbevölkerung waren:

Lfd. Nr.	unter 6	6 bis unter 14	14 bis unter 65	65 und mehr	Selbstständige	Mith. Famil. Angehörige	Beamte und Angestellte	Arbeiter	Selbst. Berufslose	Land- und Forstwirtschaft	Industrie und Handwerk	Handel und Verkehr	Öfftl. Dienst und priv. Hilfsleistung
13	14	15	16	17	18	19	20	21	22	23	24	25	26
-	57	116	359	105	107	-	49	306	175	168	213	49	32
-	-	-	48	92	2	-	4	11	123	2	5	2	8
1	36	72	257	32	73	65	45	147	67	223	62	29	16
2	162	240	1158	152	205	136	290	749	332	387	568	230	195
3	144	270	983	120	275	149	168	626	299	300	667	100	151
4	87	142	658	107	173	195	93	366	167	362	347	65	53
5	112	190	715	66	177	156	111	467	172	246	457	116	92
6	165	289	1270	221	312	312	217	693	411	632	499	214	189
7	183	250	1065	213	326	205	243	443	494	406	447	171	193
8	8	15	34	6	29	16	-	14	4	45	7	6	1
9	47	106	506	79	98	138	54	298	150	255	275	34	24
10	15	35	182	34	65	62	17	82	40	136	56	22	12
11	56	127	394	45	126	129	52	212	103	315	137	38	29
12	82	191	725	90	157	144	91	478	218	275	380	89	126
13	30	88	334	59	124	145	19	137	86	265	123	22	15
14	45	79	316	40	106	147	25	119	83	310	49	16	22
15	71	158	575	71	115	144	77	362	177	327	236	64	71
16	665	851	4736	666	1067	210	1869	2289	1483	268	2221	1175	1771
17	27	36	197	21	24	24	58	118	57	95	44	10	75
18	74	93	505	75	108	98	85	299	157	196	206	111	77
19	62	94	404	67	92	147	54	214	120	270	155	48	34
20	137	207	988	157	192	164	239	541	353	275	445	279	137
21	42	86	388	40	59	63	66	238	130	106	146	115	59
22	13	25	147	20	56	64	8	58	19	130	26	14	16
23	51	80	371	54	98	67	52	237	102	131	251	38	34
24	38	63	281	31	44	61	26	181	101	87	176	18	31
25	46	62	310	45	95	134	21	163	50	291	95	16	11

ALL INFORMATION CONTAINED HEREIN IS UNCLASSIFIED

Landkreis: Gelnhausen

von der Wohnbevölkerung waren:													
Lfd. Nr. Jahre alt				nach der Stellung im Beruf					i.d. Wirtschaftsabteilung			
	unter 6	6 bis unter 14	14 bis unter 65	65 und mehr	Selbstständige	Mith. Famil. Angehörige	Beamte und Angestellte	Arbeiter	Selbst. Berufslose	Land- und Forstwirtschaft	Industrie und Handwerk	Handel und Verkehr	Öfftl. Dienst und priv. Hilfsleistg.
13	14	15	16	17	18	19	20	21	22	23	24	25	26
26	109	215	715	78	197	133	100	566	121	291	445	174	86
27	99	205	662	64	190	90	104	458	188	198	474	118	52
28	154	323	1053	139	374	384	121	505	285	731	466	116	71
29	24	57	201	24	85	94	8	78	41	205	44	8	8
30	57	114	443	81	227	152	33	165	118	337	151	57	32
31	31	62	238	37	97	128	19	79	45	233	62	7	21
32	46	64	275	55	80	111	47	138	64	215	105	45	11
33	52	73	396	58	124	166	35	151	103	327	99	22	28
34	47	101	404	67	155	166	32	169	97	320	159	26	17
35	170	246	1191	141	271	229	200	743	305	439	531	268	205
36	102	190	737	117	298	343	59	234	212	650	172	71	41
37	29	82	345	50	91	140	33	173	69	250	143	15	29
38	24	55	215	29	64	106	8	99	46	206	64	1	6
39	169	225	1136	288	234	152	272	690	470	276	559	242	271
40	91	178	596	74	229	218	44	289	159	503	199	36	42
41	10	14	76	8	19	32	6	44	7	85	10	1	5
42	34	54	266	45	75	88	29	147	60	165	108	50	16
43	137	232	1034	107	188	151	186	703	282	270	513	252	193
44	61	88	427	73	59	82	52	292	164	137	271	34	43
45	180	297	1123	167	238	137	192	848	352	247	850	151	167
46	101	169	707	97	192	151	162	362	207	304	274	144	145
47	142	220	1047	139	211	224	174	651	288	385	505	237	133
48	127	198	627	103	282	214	66	300	193	461	278	61	62
49	31	51	240	36	86	118	35	78	41	205	66	22	24
50	40	75	341	66	78	202	14	136	92	335	79	-	16
51	555	958	4317	687	1111	542	1018	2333	1513	871	1903	1008	1222
52	75	132	488	58	209	209	27	203	105	447	150	26	25
53	19	33	194	28	52	89	3	75	55	156	55	4	4
54	50	91	370	58	121	128	47	179	94	257	145	39	34
55	143	192	979	120	162	148	156	636	332	229	578	121	174
56	109	171	872	114	210	222	160	493	181	392	331	203	159
57	121	146	982	173	144	108	201	607	362	144	635	129	152
58	350	583	2491	323	619	298	414	1695	721	630	1702	282	412
59	60	93	453	74	141	176	43	194	126	327	164	37	26
60	31	52	232	61	67	123	9	113	64	198	99	9	6

Landkreis: Gelnhausen
Hanau

Gemeinde	Flä- che in ha	Zahl der Haus- hal- tun- gen	Wohn- bevölkerung 1946		von der Wohnbevölkerung waren:						Lfd. Nr.
					nach dem 1.9.1939 nach Hessen Zugezogene		evan- ge- lisch	katho- lisch	Erwerbs- personen		
					ins- gesamt	davon weibl.					
			insg.	weibl.			insg.	weibl.			
1	2	3	4	5	6	7	8	9	10	11	12
Udenhain	1017	188	748	403	75	45	658	86	436	224	61
Unterreichenbach	812	124	561	293	130	69	448	106	324	157	62
Untersotzbach	482	103	479	261	130	69	362	113	332	174	63
Völzberg	406	62	253	143	67	36	210	43	157	80	64
Wächtersbach, Stadt	1965	663	2448	1357	538	288	1714	665	1072	397	65
Waldensberg	1035	105	403	236	17	9	385	17	260	128	66
Weilers	118	78	322	173	95	47	234	78	176	70	67
Wettges	317	29	152	83	41	19	121	27	86	46	68
Wirthheim	1000	309	1216	655	230	123	104	1099	628	294	69
Wittgenborn	324	223	900	488	145	73	734	157	455	208	70
Wolferborn	693	216	924	516	244	133	701	207	531	271	71
Wüstwillenroth	404	70	311	172	75	43	252	56	172	76	72
Gutsbezirk Spessart (Anteil Kr.Gelnhausen)	6609	-	-	-	-	-	-	-	-	-	-
Kreisflüchtlingslager Bad Orb	-	1	2140	1245	2139	1244	292	1831	1052	473	-
Landkreis: Hanau											
Bergen-Enkheim	1252	2407	7219	3908	880	466	5601	1316	3228	1013	1
Bischofsheim	692	857	2887	1572	389	208	2211	520	1321	445	2
Bruckköbel	1352	745	2607	1422	443	243	2016	439	1182	302	3
Butterstadt	150	28	127	70	21	6	16	111	70	30	4
Dörnigheim	987	1279	3877	2100	532	274	3076	576	1670	528	5
Eichen	891	337	1393	739	218	94	1142	224	679	264	6
Erbstadt	637	257	1071	579	149	77	839	174	484	180	7
Gronau	713	176	750	390	233	102	502	232	404	154	8
Großauheim	1055	2928	9573	4773	1588	460	3338	5717	4566	1153	9
Großkrotzenburg	760	990	3265	1744	527	252	423	2771	1445	475	10
Hochstadt	697	688	2428	1311	305	161	2151	214	1146	421	11
Hüttengesäss	758	432	1656	905	269	138	1419	149	796	305	12
Kilianstädten	1065	725	2465	1351	353	193	2128	291	1187	424	13
Langendiebach	1375	1191	3815	2068	514	252	3083	521	1691	526	14
Langenselbold	2626	2470	8001	4410	878	487	6540	893	3351	1106	15

Landkreis: Gelnhausen
Hanau

von der Wohnbevölkerung waren:													
Lf. Nr.	... Jahre alt				nach der Stellung im Beruf					i. d. Wirtschaftsabteilung			
	unter 6	6 bis 14	14 bis 65	65 und mehr	Selbstständige	Mith. Famil. Angehörige	Beamte und Angestellte	Arbeiter	Selbst. Berufslose	Land- und Forstwirtschaft	Industrie und Handwerk	Handel und Verkehr	Öfftl. Dienst und priv. Hilfsleistg.
13	14	15	16	17	18	19	20	21	22	23	24	25	26
61	42	121	519	66	116	214	27	233	158	338	211	17	24
62	51	87	358	65	120	173	36	120	112	334	85	13	17
63	31	48	345	55	126	164	23	113	53	323	71	13	19
64	20	36	172	25	70	77	11	63	32	167	41	2	11
65	247	344	1666	191	363	114	506	1011	454	290	917	429	350
66	20	58	284	41	68	131	12	131	61	234	87	9	12
67	24	44	224	30	44	57	29	143	49	108	118	31	16
68	11	22	102	17	25	52	11	33	31	88	24	1	8
69	111	180	804	121	210	227	214	365	200	427	315	161	113
70	82	125	590	103	146	161	62	327	204	284	283	91	38
71	77	115	627	105	171	280	53	264	156	485	204	28	51
72	24	52	208	27	59	78	19	113	42	155	104	4	6
-	-	-	-	-	-	-	-	-	-	-	-	-	-
-	136	226	1535	243	350	-	288	1078	424	295	1149	138	134
1	629	794	5041	755	766	250	1259	3484	1460	529	3599	893	738
2	250	350	2012	275	366	175	378	1444	524	321	1461	287	294
3	256	363	1793	195	343	167	308	1342	447	409	1172	253	326
4	18	12	78	19	24	27	18	33	25	63	9	21	9
5	319	488	2647	423	465	123	558	1909	822	218	1849	479	509
6	111	213	923	146	209	204	90	610	280	409	486	113	105
7	109	133	686	143	150	150	112	408	251	317	298	97	108
8	71	106	498	75	107	127	64	348	104	332	166	101	47
9	735	912	7025	901	833	160	2017	4689	1874	200	3882	1266	2351
10	272	437	2272	284	367	160	429	1624	685	282	1368	437	493
11	238	320	1648	222	331	205	347	1106	439	386	971	335	297
12	159	233	1100	164	282	242	142	684	306	489	574	118	169
13	224	325	1720	196	347	234	244	1211	429	513	1044	263	216
14	367	486	2603	359	531	179	481	1852	772	441	1516	328	758
15	749	1217	5383	652	943	405	979	3877	1797	982	3387	850	985

Landkreis: Hanau
Limburg a./Lehn

Gemeinde	Flä- che in ha	Zahl der Haus- hal- tun- gen	Wohn- bevölkerung 1946		von der Wohnbevölkerung waren:						Lfd. Nr.
			insg.	weibl.	nach dem 1.9.1939 nach Hessen Zugezogene	evan- ge- lisch	katho- lisch	Erwerbs- persnen			
								ins- gesamt	davon weibl.		
1	2	3	4	5	6	7	8	9	10	11	12
Marköbel	1341	472	1958	1079	271	140	1642	281	933	349	16
Mittelbuchen	948	475	1542	839	212	123	1291	220	789	296	17
Neuwiedermuß	185	61	268	143	66	29	223	41	160	77	18
Niederdorfelden	652	295	1145	623	208	111	934	203	641	263	19
Niederissigheim	309	144	623	338	86	46	497	113	323	137	20
Niederrodenbach	1055	835	2877	1557	383	199	2310	464	1302	464	21
Oberdorfelden	272	142	549	296	117	57	394	136	276	106	22
Oberissigheim	460	182	751	414	130	62	636	107	400	180	23
Oberrodenbach	610	240	824	455	120	71	93	727	420	185	24
Ostheim	1767	628	2291	1251	273	128	1992	259	1072	384	25
Ravolzhausen	446	423	1560	825	204	110	1294	209	728	248	26
Reßdorf	671	423	1600	875	216	121	1335	223	771	299	27
Rückingen	485	785	2755	1509	491	270	2166	491	1156	382	28
Rüdigheim	605	214	882	485	106	51	784	86	451	185	29
Wachenbuchen	1015	606	2135	1172	293	145	1751	266	1003	347	30
Windecken, Stadt	610	882	2775	1530	340	182	2311	401	1166	382	31
Wolfgang	1798	180	584	338	96	55	372	153	244	80	32

Landkreis: Limburg a./Lehn

Ahlbach	503	221	861	459	124	61	23	837	439	178	1
Camberg, Stadt	1997	1107	3956	2277	1185	685	690	3194	1596	653	2
Dauborn	1625	403	1675	910	303	162	1396	225	884	397	3
Dehrn	667	419	1632	891	268	135	187	1438	785	307	4
Dietkirchen	313	276	1002	589	196	107	52	945	427	181	5
Dombach	326	91	314	176	103	51	14	296	141	66	6
Dorchheim	234	160	567	326	150	90	44	516	252	113	7
Dorndorf	563	325	1261	695	271	166	32	1210	659	301	8
Eisenbach	1229	451	1594	886	252	145	72	1515	674	282	9
Elbgrund	475	164	632	348	163	93	47	582	313	140	10

Landkreis: Hanau
Limburg a./Lahn

von der Wohnbevölkerung waren:													
Hr. Nr. Jahre alt				nach der Stellung im Beruf					i. d. Wirtschaftsabteilung			
	unter 6	6 bis unter 14	14 bis unter 65	65 und mehr	Selbstständige	Mith. Famil. Angehörige	Beamte und Angestellte	Arbeiter	Selbst. Berufslose	Land- und Forstwirtschaft	Industrie und Handwerk	Handel und Verkehr	Öfftl. Dienst und priv. Hilfsleistg.
13	14	15	16	17	18	19	20	21	22	23	24	25	26
16	177	288	1302	191	294	228	183	904	349	570	676	116	247
17	131	201	1075	135	273	201	119	664	285	398	542	127	190
18	19	46	180	23	56	69	12	88	43	144	57	6	18
19	90	136	798	121	175	186	61	555	168	412	353	143	69
20	63	104	409	47	100	126	33	251	113	243	175	39	53
21	282	431	1939	225	360	243	390	1322	562	468	1110	402	335
22	52	73	375	49	82	68	43	240	116	144	146	78	65
23	70	105	505	71	156	124	68	295	108	254	265	45	79
24	62	146	539	77	125	110	76	347	166	178	354	50	76
25	187	350	1537	217	336	258	253	965	479	541	883	181	207
26	136	187	1093	144	212	148	154	721	325	301	632	122	180
27	134	209	1114	143	261	184	196	655	304	371	598	170	157
28	268	415	1834	238	270	131	315	1455	584	248	1179	271	473
29	82	114	606	80	110	120	60	432	160	322	256	71	73
30	151	265	1492	227	294	163	347	905	426	368	782	260	299
31	232	372	1891	280	301	128	429	1269	648	323	1096	319	389
32	60	69	399	56	41	8	156	267	112	36	231	69	136
1	68	130	577	86	151	136	74	359	141	282	284	82	72
2	395	669	2472	420	773	265	574	1368	976	596	1398	452	534
3	165	262	1097	151	385	312	124	595	259	704	511	114	87
4	156	203	1120	153	207	189	235	696	305	339	527	327	134
5	89	155	653	105	115	100	104	474	209	211	278	239	65
6	34	36	193	51	80	64	19	69	82	148	39	10	27
7	54	81	363	69	92	76	67	191	141	149	163	60	46
8	103	182	853	123	232	245	87	445	252	391	467	79	72
9	150	240	1011	193	204	214	146	605	425	388	531	119	131
10	54	110	411	57	122	108	87	218	97	253	194	37	51

Landkreis: Limburg a./Lahn

Gemeinde	Flä- che in ha	Zahl der Haus- hal- tun- gen	Wohn- bevölkerung 1946		von der Wohnbevölkerung waren:						Lfd Nr.
					nach dem 1.9.1939 nach Hessen Zugezogene	evan- ge- lisch	katho- lisch	Erwerbs- personen			
			insg.	weibl.				insg.	weibl.	ins- gesamt	
			1	2	3	4	5	6	7	8	
Ellar	636	223	896	472	190	103	26	869	449	179	11
Elz	1494	1459	4808	2645	582	327	233	4537	1916	596	12
Erbach	1069	508	1703	967	468	276	102	1581	755	300	13
Eschhofen	612	517	1745	937	263	144	178	1558	616	202	14
Frickhofen	823	701	2430	1335	605	344	111	2281	1069	401	15
Fußingen	541	154	599	330	153	90	19	580	323	149	16
Hadamar, Stadt	1505	1457	5426	3053	379	781	737	4629	2258	935	17
Haintchen	1218	229	810	451	226	129	37	772	372	172	18
Hangenmeilingen	284	104	416	232	88	53	17	397	217	92	19
Hasselbach	904	239	866	480	164	91	34	827	416	194	20
Hausen	577	237	919	502	139	86	28	890	428	187	21
Heringen	789	215	863	464	254	135	643	209	476	216	22
Heuchelheim	118	64	223	131	57	33	8	215	115	47	23
Hintermeilingen	473	191	781	425	163	94	16	763	458	213	24
Kirberg	1328	345	1482	840	529	302	1014	437	799	361	25
Lahr	742	309	1156	631	236	137	41	1102	563	231	26
Langendernbach	805	438	1594	873	522	291	99	1488	746	322	27
Limburg a.L., Stadt	790	3803	13554	7478	2553	1326	3971	9328	5803	2092	28
Lindenholzhausen	832	624	2282	1241	290	154	132	2139	959	348	29
Linter	382	194	754	418	246	145	543	201	345	125	30
Malmeneich	77	69	247	136	51	27	14	229	114	52	31
Mensfelden	1035	284	1117	594	246	125	906	209	621	289	32
Nauheim	629	163	700	359	152	72	561	118	422	185	33
Neesbach	450	138	589	338	196	111	439	140	332	171	34
Niederbrechen	1352	687	2711	1526	392	229	103	2596	1242	495	35
Niederselters	799	628	2089	1177	474	266	210	1858	869	332	36
Niederweyer	140	41	153	88	38	22	9	143	81	40	37
Niederzeuzheim	762	335	1254	685	300	162	101	1148	616	250	38
Oberbrechen	868	503	1703	945	332	186	70	1629	724	274	39
Oberselters	427	212	782	450	178	110	63	718	361	168	40
Oberweyer	415	159	643	356	123	69	15	627	348	166	41
Oberzeuzheim	661	218	876	476	146	84	24	850	469	205	42
Offheim	672	291	1132	604	196	110	61	1063	596	246	43
Ohren	406	122	459	244	124	62	336	121	261	109	44
Schwickershausen	276	130	509	299	172	99	28	479	222	105	45

Landkreis: Limburg a./Lahn

von der Wohnbevölkerung waren:													
Lfd. Nr.	Jahre alt				nach der Stellung im Beruf					i.d. Wirtschaftsabteilung			
	unter 6	6 bis unter 14	14 bis unter 65	65 und mehr	Selbstständige	Mith. Famil. Angehörige	Beamte und Angestellte	Arbeiter	Selbst. Berufslose	Land- und Forstwirtschaft	Industrie und Handwerk	Handel und Verkehr	Öfftl. Dienst und priv. Hilfsleistg.
13	14	15	16	17	18	19	20	21	22	23	24	25	26
11	73	120	604	99	220	175	47	298	156	387	254	57	42
12	500	688	3209	411	673	241	794	2010	1090	444	1723	1215	336
13	155	234	1158	156	250	182	158	724	389	396	687	122	109
14	148	232	1219	146	183	92	365	736	369	226	459	542	149
15	210	357	1635	228	434	251	310	916	519	463	921	370	157
16	46	85	410	58	130	149	53	158	109	276	149	28	43
17	430	741	3639	616	777	338	945	1894	1472	758	1651	664	881
18	66	117	532	95	111	140	51	283	225	274	228	35	48
19	27	60	284	45	63	79	40	164	70	154	140	29	23
20	73	138	569	86	124	159	41	360	182	280	307	51	46
21	70	144	620	85	234	142	72	251	220	278	326	59	36
22	78	122	578	85	181	202	83	258	139	398	207	69	50
23	23	18	162	20	42	42	23	78	38	72	86	19	8
24	61	93	557	70	199	186	60	220	116	312	238	82	33
25	116	209	978	179	291	257	141	47	246	569	409	106	152
26	94	168	776	118	172	185	87	465	247	327	456	66	60
27	135	236	1034	189	278	228	186	529	373	417	535	145	124
28	1116	1593	9562	1283	2040	272	4193	3904	3145	423	3684	3413	2889
29	196	373	1525	188	305	214	371	905	487	430	658	538	169
30	74	109	512	59	109	92	69	332	152	198	221	142	41
31	26	32	156	33	42	49	21	64	71	82	48	25	21
32	88	156	734	139	229	292	45	370	181	568	244	54	70
33	50	93	484	73	139	195	29	263	74	375	179	56	16
34	56	91	386	56	128	144	57	176	84	298	105	52	50
35	249	384	1849	229	429	377	318	1022	565	616	864	487	179
36	174	314	1368	233	316	140	378	731	524	273	735	344	213
37	11	21	108	13	22	39	9	48	35	68	30	17	3
38	119	153	846	136	242	179	154	413	266	356	378	158	96
39	135	226	1153	189	220	171	217	675	420	294	648	183	158
40	67	121	503	91	107	117	83	307	168	208	271	88	47
41	58	98	420	67	171	148	55	171	98	291	156	46	52
42	67	121	613	75	179	149	65	336	147	295	285	98	51
43	72	149	805	106	160	177	147	477	171	361	277	253	70
44	26	61	333	39	98	93	40	160	68	189	134	34	34
45	47	85	327	50	95	66	43	182	123	189	131	16	50

Landkreis: Limburg a./Lahn
Main-Taunus

Gemeinde	Fläche in ha	Zahl der Haus- halt- ungen	Wohn- bevölkerung 1946		von der Wohnbevölkerung waren:						Lfd. Nr.
					nach dem 1.9.1939 nach Hessen Zugezogene		evan- ge- lisch	katho- lisch	Erwerbs- personen		
			insg.	weibl.					ins- gesamt	davon weibl.	
			1	2	3	4	5	6	7	8	
Staffel	525	503	1657	896	437	239	1035	555	735	223	46
Steinbach	615	226	866	496	187	105	19	846	403	169	47
Thalheim	864	329	1194	660	339	169	45	1143	616	257	48
Werschau	391	144	569	316	152	83	36	530	292	130	49
Wilsenroth	271	313	1180	648	201	120	41	1123	531	211	50
Würges	1300	388	1450	799	316	182	96	1336	708	322	51
Landkreis: <u>Main-Taunus</u>											
Altenhain	326	168	572	329	83	49	46	521	275	130	1
Auringen	390	160	622	343	168	85	488	128	335	150	2
Breckenheim	633	303	1065	571	267	147	789	259	550	219	3
Bremthal	653	298	1011	547	204	112	104	903	495	222	4
Delkenheim	856	296	1206	622	269	127	936	263	686	285	5
Diedenbergen	712	404	1424	763	271	151	1127	281	677	266	6
Eddersheim	452	683	2095	1153	410	223	406	1643	900	307	7
Ehlhalten	726	164	546	297	82	48	57	481	279	132	8
Eppenhain	371	159	502	294	126	88	165	332	199	99	9
Eppstein	442	628	1944	1122	322	178	989	819	856	315	10
Eschborn	830	681	2442	1221	595	223	1724	595	1299	405	11
Fischbach	691	548	1675	912	290	155	476	1161	765	279	12
Flörsheim	961	2600	8132	4460	1290	710	1715	6223	3398	1136	13
Glashütten	635	107	443	250	74	47	118	322	228	100	14
Hattersheim	686	1230	3702	2052	563	282	1359	2205	1659	562	15
Hochheim a.M., Stadt	1264	1845	5786	3230	1242	707	1414	4240	2607	923	16
Hofheim, Stadt	1982	2984	9226	5186	1348	768	3060	5832	4047	1538	17
Kelkheim, Stadt	1516	2275	6944	3790	1109	580	1802	4893	3077	995	18
Königshofen	272	278	861	492	119	77	275	562	348	119	19
Kriftel	758	989	3134	1662	398	188	968	2079	1463	525	20

Landkreis: Limburg a.d.Lahn
Main-Taunus

von der Wohnbevölkerung waren:													
Lfd. Nr. Jahre alt				nach der Stellung im Beruf					i.d. Wirtschaftsabteilung			
	unter 6	6 bis unter 14	14 bis unter 65	65 und mehr	Selbstständige	Mith. Famil. Angehörige	Beamte und Angestellte	Arbeiter	Selbst. Berufslose	Land- und Forstwirtschaft	Industrie und Handwerk	Handel und Verkehr	Öfftl. Dienst und priv. Hilfsleistg.
13	14	15	16	17	18	19	20	21	22	23	24	25	26
46	150	192	1158	157	162	97	314	738	346	204	685	292	130
47	79	125	585	77	174	124	91	322	155	225	341	78	67
48	102	142	829	121	245	227	103	396	223	384	374	127	86
49	59	77	370	63	115	108	44	197	105	232	135	55	42
50	95	204	790	91	134	121	113	563	249	187	474	193	77
51	132	233	967	118	207	231	118	596	298	427	448	138	139
1	51	85	370	66	82	95	49	217	129	160	199	35	49
2	54	76	435	57	107	88	75	235	117	196	199	47	63
3	81	168	691	125	219	176	78	403	189	392	323	59	102
4	115	162	651	83	123	161	113	435	179	292	355	106	79
5	96	183	809	118	201	205	81	565	154	547	324	65	116
6	122	190	962	150	206	159	95	660	304	345	571	120	84
7	186	281	1429	199	210	120	264	1048	453	295	850	264	233
8	48	99	339	60	98	115	43	170	120	204	156	31	35
9	84	62	290	66	65	45	74	142	176	86	129	36	75
10	185	199	1318	242	295	55	466	669	459	116	708	364	297
11	175	259	1788	220	268	146	304	1264	460	413	741	235	593
12	173	207	1137	158	263	113	172	729	398	262	719	149	147
13	740	1083	5657	652	766	251	1366	3935	1814	588	3593	1243	894
14	42	72	285	44	117	67	51	130	78	187	87	49	42
15	303	407	2658	334	355	120	615	1813	799	386	1440	496	581
16	533	722	3915	616	788	312	911	2551	1224	936	2185	682	759
17	804	1129	6377	916	1155	407	1834	3705	2125	886	3588	1048	1579
18	575	903	4748	718	1175	328	1161	2841	1439	666	3507	636	696
19	80	113	587	81	65	51	172	366	207	99	289	202	64
20	280	416	2171	267	390	218	436	1501	589	550	1341	354	300

Landkreis: Main-Taunus

Gemeinde	Flä- che in ha	Zahl der Haus- hal- tun- gen	Wohn- bevölkerung 1946		von der Wohnbevölkerung waren:						Lfd. Nr.
			insg.	weibl.	nach dem 1.9.1939 nach Hessen Zugezogene		evan- ge- lisch	katho- lisch	Erwerbs- personen		
					insg.	weibl.			ins- gesamt	davon weibl.	
1	2	3	4	5	6	7	8	9	10	11	12
Langenhain	1134	279	1065	565	226	113	846	200	508	207	21
Lorsbach	748	595	1894	1081	241	135	1413	406	802	288	22
Massenheim	567	244	902	484	176	94	699	193	497	210	23
Medenbach (Ts.)	448	146	512	268	124	58	422	84	295	120	24
Naurod	1021	480	1537	858	320	187	1206	300	731	311	25
Neuenhain	454	724	2361	1265	391	206	1077	1229	1100	390	26
Niederhöchstädt	383	608	1884	1022	235	116	810	1009	874	329	27
Niederhofheim	185	190	632	343	124	65	452	157	327	130	28
Niederjosbach	379	284	908	479	171	73	213	679	429	147	29
Niedernhausen	517	542	1703	938	333	183	681	983	760	292	30
Nordenstadt	693	362	1384	724	341	171	1110	251	708	283	31
Oberems	663	115	431	233	89	47	370	58	248	116	32
Oberliederbach	435	181	627	335	160	79	435	175	328	126	33
Okriftel	407	774	2445	1360	430	245	1799	570	1070	351	34
Reifenberg i. Ts.	799	721	2149	1177	324	196	275	1849	924	342	35
Ruppertshain	448	285	1121	606	198	112	274	821	552	237	36
Schlossborn	1413	219	957	538	182	111	61	877	497	243	37
Schwalbach (Ts.)	647	713	2224	1208	315	162	638	1519	1032	342	38
Soden a. Ts., Bad., Stadt	477	1771	5673	3282	1227	677	3409	1918	2390	920	39
Sulzbach	789	734	2328	1280	463	248	1652	589	1106	402	40
Vockenhausen	313	468	1450	778	228	116	518	853	652	220	41
Wallau (Ts.)	722	368	1352	733	362	199	1050	290	713	296	42
Weilbach	737	527	1779	941	267	132	305	1445	862	316	43
Wicker	597	327	1106	583	254	124	131	969	591	255	44
Wildsachsen	516	108	440	246	128	73	299	124	227	105	45
Kreisflüchtlingslager:											
Hochheim	-	1	78	42	78	42	-	75	27	6	-
Höchst-Schleifergasse	-	1	372	205	372	205	4	360	153	50	-

Landkreis: Main-Taunus

von der Wohnbevölkerung waren:													
Lfd. Nr. Jahre alt				nach der Stellung im Beruf					i. d. Wirtschaftsabteilung			
	unter 6	6 bis unter 14	14 bis unter 65	65 und mehr	Selbstständige	Mith. Famil. Angehörige	Beamte und Angestellte	Arbeiter	Selbst. Berufslose	Land- und Forstwirtschaft	Industrie und Handwerk	Handel und Verkehr	Öfftl. Dienst und priv. Hilfsleistg.
13	14	15	16	17	18	19	20	21	22	23	24	25	26
21	99	154	704	108	110	139	106	469	241	288	338	83	115
22	171	218	1290	215	259	80	368	748	439	118	868	245	224
23	70	130	602	100	173	147	72	380	130	322	318	87	45
24	38	64	360	50	113	105	26	214	54	230	136	51	41
25	135	238	1006	158	254	163	158	602	360	322	557	118	180
26	208	297	1598	258	292	211	319	1062	477	470	868	232	314
27	164	227	1290	203	249	131	332	763	409	343	625	281	226
28	55	76	436	65	106	78	79	266	103	170	249	56	54
29	80	131	621	76	104	78	83	440	203	165	307	172	61
30	156	226	1161	160	212	102	337	667	385	216	590	314	198
31	120	211	916	137	272	187	104	579	242	491	349	104	198
32	33	65	297	36	95	108	61	111	56	210	117	25	23
33	56	76	446	49	89	66	101	247	122	202	165	46	90
34	234	316	1701	194	220	107	296	1350	472	286	1064	299	324
35	202	264	1422	261	391	105	256	860	537	172	880	311	249
36	95	177	759	90	99	80	144	550	248	195	391	93	194
37	102	155	610	90	197	183	80	308	189	418	220	64	66
38	183	245	1562	234	263	132	315	1074	440	299	801	354	330
39	480	585	3917	691	661	93	1632	1953	1334	300	1978	762	1292
40	193	316	1628	191	262	137	334	1146	449	328	988	239	324
41	128	171	994	157	225	67	224	606	328	158	609	189	166
42	127	182	923	120	237	227	114	522	252	499	393	74	134
43	147	238	1212	182	268	192	190	785	344	439	612	211	173
44	83	167	744	112	181	160	74	470	221	372	343	77	93
45	31	69	289	51	76	89	37	133	105	180	79	52	24
-	13	12	50	3	26	-	17	7	28	22	9	5	14
-	41	52	252	27	139	-	36	120	77	128	106	26	35

Landkreis: Oberlahn

Gemeinde	Flä- che in ha	Zahl der Haus- hal- tun- gen	Wohn- bevölkerung 1946		von der Wohnbevölkerung waren:						Lfd. Nr.
					nach dem 1.9.1939 nach Hessen Zugezogene		evan- ge- lisch	katho- lisch	Erwerbs- personen		
			insg.	weibl.	insg.	weibl.			ins- gesamt	davon weibl.	
			1	2	3	4	5	6	7	8	
Ahausen	389	181	715	393	174	93	538	169	347	145	1
Allendorf	452	111	481	251	125	65	372	101	264	110	2
Altenkirchen	584	193	732	416	157	96	593	134	359	175	3
Arfurt	549	253	972	546	249	139	59	898	426	159	4
Audenschmiede	76	42	169	93	54	32	125	41	68	26	5
Aulenhäusen	294	73	333	166	65	36	268	65	149	64	6
Aumenau	647	321	1234	657	345	195	945	281	456	150	7
Barig-Selbenhausen	425	124	494	274	107	65	385	102	252	114	8
Bernbach	281	76	315	167	92	54	228	75	154	66	9
Blessenbach	666	159	639	351	153	83	517	122	335	166	10
Dietenhausen	473	99	409	228	103	52	318	90	216	101	11
Dillhausen	490	209	738	392	145	85	36	701	373	183	12
Drommershausen	493	159	679	394	186	113	525	144	330	140	13
Edelsberg	475	139	568	302	118	68	451	102	300	133	14
Elkerhausen	517	180	805	458	219	127	600	196	439	219	15
Ennerich	267	119	483	253	138	73	356	126	216	93	16
Ernsthausen	698	177	688	375	188	114	552	135	344	151	17
Eschenau	261	70	290	166	100	53	202	88	174	91	18
Essershausen	396	76	281	157	81	48	194	83	143	68	19
Falkenbach	206	81	334	174	84	43	277	56	156	63	20
Freienfels	271	95	398	221	112	69	326	66	186	87	21
Gaudernbach	592	170	657	359	189	104	500	148	368	174	22
Gräveneck	706	170	722	404	213	109	509	201	331	136	23
Hasselbach	544	99	418	225	125	76	297	119	236	113	24
Heckholzhausen	570	196	762	404	200	102	567	187	389	162	25
Hirschhausen	650	164	643	345	183	103	500	141	318	151	26
Hofen	495	96	380	208	139	76	292	76	190	79	27
Kirschhofen	491	190	715	383	200	108	544	166	303	96	28
Kubach	763	208	861	476	181	103	682	162	454	211	29
Laimbach	265	71	293	159	99	51	214	76	139	52	30
Langenbach	621	113	436	243	142	79	303	127	235	120	31
Langhecke	303	114	396	232	123	77	116	278	139	37	32
Laubusesbach	773	329	1356	768	278	150	1080	259	640	297	33
Löhnberg	1047	608	2168	1163	588	328	1592	550	1023	378	34
Lützendorf	234	58	230	131	60	37	168	56	115	48	35

Landkreis: Oberlahn

von der Wohnbevölkerung waren:													
.... Jahre alt					nach der Stellung im Beruf					i. d. Wirtschaftsabteilung			
Lfd. Nr.	unter 6	6 bis unter 14	14 bis unter 65	65 und mehr	Selbstständige	Mith. Famil. Angehörige	Beamte und Angestellte	Arbeiter	Selbst. Berufslose	Land- und Forstwirtschaft	Industrie und Handwerk	Handel und Verkehr	Öfftl. Dienst und priv. Hilfsleistg.
13	14	15	16	17	18	19	20	21	22	23	24	25	26
1	64	99	498	54	101	101	96	270	147	211	215	50	92
2	40	64	324	53	121	100	24	173	63	230	133	23	32
3	70	99	485	78	99	147	48	245	193	218	251	33	37
4	85	128	640	119	98	124	114	401	235	218	275	171	73
5	26	22	109	12	24	9	19	84	33	18	79	19	20
6	38	55	208	32	68	57	32	104	72	125	104	11	21
7	115	179	799	141	185	79	156	461	353	174	434	173	100
8	45	63	339	47	72	89	32	191	110	173	167	10	34
9	31	43	205	36	61	61	25	103	60	105	99	23	28
10	65	84	431	59	87	121	66	258	107	194	249	21	68
11	43	52	281	33	76	94	41	107	91	179	97	22	20
12	58	117	484	79	123	125	60	298	132	240	274	46	46
13	63	100	464	52	102	107	50	299	121	228	246	20	64
14	47	75	402	44	81	118	37	211	121	189	173	44	41
15	66	116	539	84	106	178	69	275	177	209	239	52	48
16	44	88	293	58	92	81	62	144	104	132	150	66	31
17	57	101	458	72	108	142	78	204	156	258	183	37	54
18	14	39	200	37	53	81	24	76	56	156	40	25	13
19	19	39	186	37	55	70	13	65	78	117	56	16	14
20	40	51	206	37	49	55	40	120	68	94	123	29	20
21	45	57	259	37	56	60	29	149	104	114	141	15	24
22	49	78	461	69	142	147	41	216	111	251	222	35	38
23	77	87	494	64	110	107	84	271	150	198	274	63	37
24	24	58	283	53	103	99	25	117	74	205	109	15	15
25	67	97	515	83	131	145	65	257	164	310	186	46	56
26	64	98	418	63	89	129	48	248	129	255	196	16	47
27	40	48	256	36	62	65	29	147	77	138	103	51	11
28	62	107	478	68	63	38	82	373	159	87	335	82	52
29	72	126	581	82	158	170	73	301	159	352	274	27	49
30	23	35	206	29	62	52	24	95	60	114	100	3	16
31	51	55	283	47	102	102	13	131	87	213	103	15	18
32	31	57	272	36	47	9	74	156	110	38	153	54	41
33	117	240	867	132	264	250	150	392	315	454	387	82	118
34	151	308	1507	202	327	233	350	886	372	471	922	182	221
35	27	28	155	20	45	36	28	99	22	72	96	19	21

Landkreis: Oberlahn

Gemeinde	Flä- che in ha	Zahl der Haus- hal- tun- gen	Wohn- bevölkerung 1949		von der Wohnbevölkerung waren:						Lfd. Nr
					nach dem 1.9.1939 nach Hessen Zugezogene		evan- ge- lisch	katho- lisch	Erwerbs- personen		
			insg.	weibl.	insg.	weibl.			ins- gesamt	davon weibl.	
			1	2	3	4	5	6	7	8	
Mengerskirchen	1092	368	1435	836	367	214	67	1361	748	389	36
Marenberg	954	228	884	501	236	138	698	171	474	237	37
Mödtau	449	59	242	136	82	50	163	76	141	68	38
Minster	812	309	1144	632	307	170	880	243	559	242	39
Niedershausen	806	303	1157	640	306	182	868	275	634	306	40
Niedertiefenbach	545	193	823	440	171	91	41	779	375	147	41
Obershausen	1047	163	663	369	214	126	485	164	340	156	42
Obertiefenbach	1225	428	1810	980	470	246	69	1727	874	375	43
Odersbach	461	247	951	524	177	100	794	152	394	157	44
Philippstein	842	213	804	438	149	87	653	143	379	161	45
Probbach	496	130	511	293	81	47	22	489	190	86	46
Reichenborn	319	90	334	175	101	54	244	80	198	98	47
Rohnstadt	456	82	312	174	102	63	229	78	179	79	48
Rückershausen	127	34	165	90	65	42	107	58	90	44	49
Runkel, Stadt	768	458	1721	952	556	324	1182	477	671	258	50
Schadeck	465	178	738	411	203	117	539	181	331	127	51
Schupbach	810	293	1267	712	324	194	983	266	525	210	52
Seelbach	712	202	846	470	267	156	606	236	441	213	53
Selters	484	95	393	213	104	54	296	90	218	99	54
Steeden	455	317	1231	668	323	177	988	224	551	200	55
Villmar	1730	748	2733	1514	588	335	237	2485	1186	427	56
Waldernbach	658	254	1126	663	355	208	40	1083	465	216	57
Waldhausen	484	254	895	507	201	117	742	149	383	162	58
Weilburg, Stadt	585	1695	5882	3394	1783	1021	4159	1486	2311	883	59
Weilmünster	2411	757	3159	1795	924	533	2285	803	1397	617	60
Weinbach	1049	262	1183	645	178	95	979	191	561	240	61
Weyer	639	278	1083	606	305	175	847	225	507	220	62
Winkels	371	219	871	500	200	129	29	841	435	213	63
Wirbelau	440	169	665	387	160	96	534	127	344	164	64
Wolfenhausen	553	257	1025	574	228	143	788	212	469	208	65
Kreisflüchtlingslager:											
Weilmünster	-	1	770	420	770	419	47	692	373	118	-
Villmar	-	1	448	279	444	279	-	448	204	76	-

Landkreis: Oberlahn

von der Wohnbevölkerung waren:													
.... Jahre alt					nach der Stellung im Beruf					i. d. Wirtschaftsabteilung			
Lfd. Nr.	unter 6	6 bis unter 14	14 bis unter 65	65 und mehr	Selbstständige	Mith. Famil. Angehörige	Beamte und Angestellte	Arbeiter	Selbst. Berufslose	Land- und Forstwirtschaft	Industrie und Handwerk	Handel und Verkehr	Öfftl. Dienst und priv. Hilfsleistg.
13	14	15	16	17	18	19	20	21	22	23	24	25	26
36	140	195	944	156	340	300	158	368	269	537	404	85	140
37	85	127	586	86	204	203	85	213	179	412	175	42	76
38	16	33	167	26	59	62	29	68	24	123	61	15	19
39	93	128	771	152	158	173	95	455	263	314	408	63	96
40	77	187	763	130	224	226	115	359	233	427	353	64	80
41	90	134	502	97	187	115	75	288	158	272	293	46	54
42	54	104	442	63	131	111	74	222	125	283	188	26	41
43	153	296	1152	209	363	317	173	610	347	579	523	184	177
44	85	162	605	99	100	121	137	351	242	196	324	101	88
45	67	114	548	75	120	123	77	305	179	203	317	72	33
46	47	95	320	49	79	67	18	177	170	139	165	20	17
47	24	48	223	39	92	89	15	93	45	185	69	13	22
48	23	44	219	26	63	72	27	99	51	153	84	11	13
49	17	27	107	14	43	41	24	31	26	82	36	7	14
50	175	308	1082	156	249	95	279	649	449	266	527	242	237
51	55	120	479	84	142	98	132	218	148	234	174	137	45
52	113	139	793	172	201	136	138	453	339	319	411	96	102
53	72	112	561	101	150	172	78	283	163	325	159	59	140
54	43	47	263	40	73	83	42	146	49	154	97	63	30
55	120	174	848	89	141	144	178	497	271	225	476	170	89
56	220	362	1861	290	446	272	329	1026	660	551	907	359	256
57	98	154	695	179	174	165	110	318	359	295	317	89	66
58	74	132	598	91	115	108	83	373	216	191	303	101	84
59	596	747	3985	554	870	106	1981	1422	1503	232	1486	920	1741
60	277	364	2196	322	463	281	583	946	886	587	842	223	621
61	105	195	770	113	170	212	77	466	250	380	421	56	68
62	103	144	715	121	174	191	117	347	254	341	325	91	72
63	57	118	595	101	103	169	123	304	172	247	356	43	53
64	41	94	473	57	104	157	35	21	151	229	202	32	51
65	98	165	671	91	176	165	88	346	250	300	374	38	63
-	53	81	572	64	108	-	15	390	120	109	446	45	50
-	24	31	359	34	9	-	49	275	115	17	313	-	31

Landkreis: Obertaunus
Rheingau

Gemeinde	Flä- che in ha	Zahl der Haus- hal- tun- gen	Wohn- bevölkerung 1946		von der Wohnbevölkerung waren:						Lfd. Nr.
					nach dem 1.9.1939 nach Hessen Zugezogene		evan- ge- lisch	katho- lisch	Erwerbs- personen		
			insg.	weibl.	insg.	weibl.			ins- gesamt	davon weibl.	
			1	2	3	4	5	6	7	8	
Dornholzhausen	1287	269	841	453	242	119	586	225	359	128	1
Falkenstein	760	410	1557	840	529	251	552	953	615	266	2
Friedrichsdorf, Stadt	386	920	2821	1574	666	371	2032	654	1194	427	3
Homburg v.d.Höhe, Bad, Stadt	2621	7639	24714	14190	4676	2624	14352	9216	11024	4447	4
Kalbach	608	341	1242	636	133	62	276	949	615	214	5
Königstein i.Ts., Stadt	1277	1507	5452	3170	1126	595	2378	2831	2435	1071	6
Köppern	715	926	3002	1652	521	281	2329	561	1381	526	7
Kronberg (Ts.), Stadt	1180	1770	5678	3285	899	504	3438	1839	2644	1076	8
Mammolshain	342	272	896	512	184	108	234	603	397	169	9
Oberhöchstadt	570	613	2215	1165	324	168	707	1408	925	316	10
Oberstedten	915	687	2157	1175	321	175	1776	292	979	346	11
Oberursel (Ts.), Stadt	2309	4779	15021	8351	2297	1205	6814	7239	6599	2293	12
Schneidhain	116	216	753	424	144	87	285	440	296	94	13
Schönberg	112	458	1402	792	350	198	770	563	566	207	14
Saulberg	786	467	1544	830	216	114	1274	230	718	243	15
Steinbach am Taunus	420	454	1400	758	228	116	1043	281	594	190	16
Stierstadt	534	531	1670	904	195	99	388	1227	751	257	17
Weißkirchen	409	398	1261	678	277	150	330	900	583	197	18
Kreisflüchtlingslager Weißkirchen	-	1	73	38	73	43	5	51	48	22	-
Landkreis: Rheingau											
Assmannshausen	420	444	1504	843	293	171	228	1256	710	299	1
Aulhausen	1581	181	986	479	360	171	80	906	396	156	2
Eltville, Stadt	1780	1867	6304	3550	1810	999	1535	4638	2743	1031	3
Erbach	1269	824	3552	2032	796	400	1072	2409	1255	512	4
Espenschied	875	98	417	239	150	88	41	374	204	108	5
Geisenheim, Stadt	2801	1916	6420	3563	1110	1110	1225	5040	2768	1024	6
Hallgarten	1127	576	1761	901	415	227	141	1615	950	414	7
Hattenheim	1200	493	1674	904	498	267	279	1371	797	314	8
Johannisberg	947	606	2122	1232	639	372	296	1806	1031	444	9
Kiedrich	1340	799	2920	1682	685	395	308	2584	1338	561	10

Landkreis: Obertaunus
Rheingau

von der Wohnbevölkerung waren:													
Lfd. Nr. Jahre alt				nach der Stellung im Beruf					i.d. Wirtschaftsabteilung			
	unter 6	6 bis unter 14	14 bis unter 65	65 und mehr	Selbstständige	Mith. Fam. Angehörige	Beamte und Angestellte	Arbeiter	Selbst. Berufslose	Land- und Forstwirtschaft	Industrie und Handwerk	Handel und Verkehr	Öfftl. Dienst und priv. Hilfsleistg.
13	14	15	16	17	18	19	20	21	22	23	24	25	26
1	81	96	574	90	108	40	181	316	196	124	272	78	171
2	106	194	1057	200	172	34	271	585	495	113	403	189	357
3	296	322	1868	335	466	92	635	995	633	203	1201	417	367
4	2020	2743	17150	2801	3538	574	6181	8713	5708	1220	8111	4178	5497
5	104	174	842	122	159	139	160	571	213	302	532	105	90
6	457	653	3771	566	897	130	1376	1684	1365	288	1454	865	1480
7	242	355	2093	312	367	89	567	1376	603	213	1388	322	476
8	441	586	3940	711	947	219	1481	1827	1204	479	1867	952	1176
9	90	123	620	73	110	56	121	421	188	106	343	79	180
10	172	251	1402	390	219	112	207	1086	591	328	875	160	261
11	211	242	1482	222	268	128	356	969	436	319	887	215	300
12	1291	1651	10496	1583	1981	385	3700	5704	3251	784	5896	2106	2984
13	77	116	485	75	75	28	151	335	164	76	285	97	131
14	146	166	906	184	216	37	319	516	314	119	471	219	279
15	132	177	1064	171	211	111	260	656	306	266	594	217	161
16	122	168	949	161	190	82	133	654	341	195	575	152	137
17	149	197	1154	170	175	107	238	806	344	255	721	196	154
18	92	144	864	161	140	69	266	524	262	156	529	187	127
-	3	7	60	3	18	1	8	42	4	-	65	3	1
1	140	226	1023	115	277	55	259	662	251	216	354	266	417
2	61	206	587	132	87	54	22	438	385	219	125	26	231
3	589	841	4212	662	970	164	1440	2305	1384	792	2134	1076	918
4	250	349	2379	574	416	144	582	1027	1383	609	668	435	457
5	40	95	240	42	117	70	47	113	70	225	75	12	35
6	519	843	4402	656	869	227	235	2609	1480	960	2125	800	1055
7	161	243	1152	205	455	285	159	615	247	872	324	186	132
8	167	212	1096	199	267	171	282	649	305	635	307	204	223
9	180	226	1450	266	275	83	371	988	405	638	649	143	287
10	257	374	1945	344	393	272	371	1167	717	762	788	254	399

Rheingau
Landkreis: Schlüchtern

Gemeinde	Flä- che in ha	Zahl der Haus- hal- tun- gen	Wohn- bevölkerung 1946		von der Wohnbevölkerung waren:						Lfd. Nr.
					nach dem 1.9.1939 nach Hessen Zugezogene		evan- ge- lisch	katho- lisch	Erwerbs- personen		
			insg.	weibl.	insg.	weibl.			ins- gesamt	davon weibl.	
			1	2	3	4	5	6	7	8	
Lorch, Stadt	2453	884	8939	1657	555	321	272	2644	1469	619	11
Lorchhausen	837	268	849	492	182	110	10	837	500	267	12
Martinsthal	470	303	983	542	298	542	115	857	115	857	13
Mittelheim	576	293	943	526	310	176	145	776	422	169	14
Niederwalluf	641	739	2288	1287	681	362	718	1477	978	356	15
Oberwalluf	133	251	797	446	172	94	82	713	384	141	16
Ogstrich	1696	1172	3864	2141	799	440	454	3368	1872	750	17
Presberg	1049	192	730	403	175	103	27	698	403	204	18
Ransel	723	136	497	282	115	66	31	462	280	137	19
Rauenthal	727	390	1274	716	355	196	93	1176	631	273	20
Rüdesheim a. Rh., Stadt	2106	1706	5736	3262	996	542	994	4640	2719	1107	21
Stephanshausen	287	78	349	204	42	23	13	332	218	117	22
Winkel	1581	1144	3467	1943	959	526	502	2923	1526	570	23
Wöllmerschied	553	61	305	178	74	51	15	290	155	80	24
Landkreis: Schlüchtern											
Ahl	335	94	394	203	73	42	31	363	194	88	1
Ahlersbach	345	37	187	105	66	35	141	46	106	50	2
Altengronau	1185	413	1591	887	437	233	1263	310	784	331	3
Bellings	629	122	608	319	152	85	481	122	316	146	4
Breitenbach	627	206	825	450	170	97	701	110	411	179	5
Breunings	638	108	444	241	163	90	316	124	214	99	6
Eckardroth	168	132	557	324	107	70	43	510	228	96	7
Elm	1274	483	1712	885	470	230	331	301	794	277	8
Gundhelm	1178	194	825	466	197	122	642	169	450	225	9
Herolz	685	242	976	529	235	131	102	862	490	227	10
Heubach	1487	226	920	514	214	125	763	150	453	215	11
Hintersteinau	1232	228	963	527	261	148	736	219	484	238	12
Hohenzell	1188	154	649	377	162	89	516	129	353	164	13
Hutten	907	205	955	509	204	110	805	124	471	215	14
Jossa	178	235	901	509	210	122	725	161	384	154	15

Landkreis: Rheingau
Schlüchtern

von der Wohnbevölkerung waren:													
Lfd. Nr. Jahre alt				nach der Stellung im Beruf					i.d. Wirtschaftsabteilung			
	unter 6	6 bis 14	14 bis 65	65 und mehr	Selbstständige	Mith. Famil. Angehörige	Beamte und Angestellte	Arbeiter bei	Selbst. Berufslose	Land- und Forstwirtschaft	Industrie und Handwerk	Handel und Verkehr	Öfftl. Dienst und priv. Hilfsleistg.
13	14	15	16	17	18	19	20	21	22	23	24	25	26
11	257	371	2054	257	568	303	497	1058	513	769	812	505	340
12	60	104	593	92	159	181	96	276	137	337	155	166	54
13	97	144	644	98	169	88	135	422	169	280	349	81	104
14	91	122	634	96	152	55	161	372	203	188	293	144	115
15	244	299	1514	231	353	65	493	917	460	392	743	403	290
16	63	97	555	82	63	65	79	423	167	195	296	76	63
17	307	541	2605	411	684	324	565	1607	684	881	1443	406	450
18	70	102	469	89	192	187	33	177	141	403	123	23	40
19	30	78	344	45	170	124	30	100	73	263	101	28	32
20	117	190	831	136	212	145	100	547	270	467	339	68	130
21	433	667	3956	680	1066	301	1213	1940	1216	1081	1554	917	968
22	21	53	243	32	97	92	14	112	34	244	27	29	152
23	303	418	2315	431	478	181	493	1479	836	674	1147	420	390
24	28	49	197	31	78	71	15	71	70	147	57	23	118
1	43	74	239	38	89	72	46	133	54	185	73	51	31
2	13	28	125	21	33	49	20	47	38	95	27	15	12
3	155	239	1066	131	254	247	208	617	265	463	631	136	96
4	63	110	390	45	98	163	29	207	111	284	169	19	25
5	64	128	552	81	119	172	65	278	191	323	170	92	49
6	40	84	286	34	85	108	22	117	112	246	59	13	14
7	47	73	362	75	52	42	28	276	159	86	267	6	39
8	139	225	1206	142	152	153	471	597	339	313	353	597	110
9	61	136	543	85	159	225	71	199	171	405	154	59	36
10	83	172	637	84	153	158	120	374	171	285	390	46	84
11	96	149	580	95	184	235	35	269	197	450	200	26	47
12	90	161	612	92	203	237	58	224	241	425	178	41	78
13	55	115	417	62	153	120	48	254	74	309	144	60	62
14	110	163	599	83	152	225	83	342	153	368	188	221	25
15	104	148	568	81	131	134	98	343	195	246	215	186	59

Landkreis Schlüchtern

Gemeinde	Flä- che in ha	Zahl der Haus- hal- tun- gen	Wohn- bevölkerung 1946		von der Wohnbevölkerung waren:						Lfd. Nr.
					nach dem 1.9.1939 nach Hessen Zugezogene	evan- ge- lisch	katho- lisch	Erwerbs- personen			
			insg.	weibl.				insg.	weibl.	ins- gesamt	
			1	2	3	4	5	6	7	8	
Kerbersdorf	331	94	386	215	154	88	35	348	177	88	16
Klosterhöfe	430	50	267	145	82	44	209	56	143	66	17
Kressenbach	478	101	404	232	139	85	300	103	207	104	18
Marborn	535	144	589	313	134	73	25	562	258	121	19
Marjoß	555	239	979	531	280	168	741	215	501	223	20
Mottgers	1316	224	883	463	210	114	675	192	394	178	21
Neuengronau	820	138	560	324	175	101	413	146	285	136	22
Neustall	295	29	151	78	40	23	26	125	97	50	23
Niederzell	535	128	539	290	161	100	462	67	290	134	24
Oberhahlbach	1313	204	748	400	139	76	659	81	428	218	25
Oberzell	1973	264	1213	668	285	156	991	187	633	327	26
Reinhardts	349	46	207	122	60	37	160	47	119	66	27
Ronsthal	580	194	746	424	236	141	75	659	347	161	28
Salminster, Stadt	1342	682	2509	1412	576	311	489	1983	1220	496	29
Senmerz	312	158	745	418	288	163	218	520	339	152	30
Serrod	827	104	456	246	149	90	48	405	267	129	31
Schlüchtern, Stadt	1441	1598	5604	3189	1445	839	3988	1403	2414	923	32
Schwarzenfels	1202	174	752	411	261	145	545	186	390	188	33
Soldenroth	458	103	476	253	173	91	351	108	261	124	34
Soden b. Salminster, Bad, Stadt	1124	585	2199	1218	495	282	480	1658	1054	430	35
Steinau, Kr. Schlüchtern, Stadt	3427	1049	3762	2053	784	427	3021	656	1738	707	36
Sterbfritz	1171	462	1859	1049	411	244	1502	326	856	372	37
Urzell-	660	76	375	221	89	54	12	363	232	128	38
Ulm bach	1847	395	1650	872	403	212	164	1468	878	420	39
Uttrichshausen	1081	225	848	473	170	100	439	402	442	206	40
Vollmerz	1295	305	1317	701	436	223	1046	241	691	283	41
Vahlert	157	41	182	98	52	28	5	177	80	28	42
Wallroth	949	213	869	473	230	130	659	207	465	220	43
Weichenbach	1298	221	1042	555	232	122	902	135	516	230	44
Weinerz	483	128	572	321	141	88	49	517	281	142	45

von der Wohnbevölkerung waren:													
Inf. Nr.Jahre alt				nach der Stellung im Beruf					i. d. Wirtschaftsabteilung			
	unter 6	6 bis unter 14	14 bis unter 65	65 und mehr	Selbstständige	Mith. Famil. Angehörige	Beamte und Angestellte	Arbeiter	Selbst. Berufslose	Land- und Forstwirtschaft	Industrie und Handwerk	Handel und Verkehr	Öfftl. Dienst und priv. Hilfsleist.
13	14	15	16	17	18	19	20	21	22	23	24	25	26
16	40	67	239	40	59	58	40	132	97	127	102	40	20
17	28	52	170	17	35	61	28	109	34	146	40	30	17
18	31	71	266	36	53	85	40	139	87	184	92	12	29
19	78	120	335	56	149	98	39	153	150	224	159	39	17
20	90	158	619	112	203	247	69	269	191	493	173	75	47
21	88	149	551	95	134	150	82	320	197	323	205	108	50
22	34	99	359	68	116	126	29	177	112	253	112	19	64
23	9	24	103	15	41	54	6	30	20	100	20	3	8
24	58	76	357	48	77	138	30	194	100	218	128	79	14
25	62	115	478	93	209	236	20	137	146	439	117	9	37
26	108	198	741	166	268	346	71	305	223	601	288	41	60
27	16	27	135	29	54	64	6	40	43	144	11	-	9
28	72	109	481	78	130	92	62	268	188	210	238	50	54
29	208	387	1669	245	480	253	483	815	478	454	896	344	337
30	63	122	489	71	84	98	66	285	212	175	234	63	61
31	35	61	314	46	137	122	41	98	58	289	67	14	28
32	547	765	3791	501	889	227	1520	1672	1296	404	1757	1064	1083
33	63	123	484	82	136	100	60	208	168	387	120	28	49
34	47	76	311	42	115	133	17	138	73	299	67	12	25
35	185	274	1525	215	311	1176	364	898	450	260	1016	186	287
36	351	559	2474	378	619	331	575	1393	784	789	1344	471	374
37	185	299	1195	180	338	271	204	669	377	475	573	277	157
38	31	67	247	30	101	123	19	87	45	229	77	6	18
39	113	319	1090	128	383	369	91	489	318	768	396	81	87
40	67	142	538	101	207	218	43	207	173	419	161	29	66
41	109	170	902	136	176	168	193	526	254	464	246	176	177
42	25	27	119	11	45	24	21	64	28	51	83	14	6
43	79	134	593	63	174	188	60	279	168	411	167	72	51
44	99	196	639	108	194	274	34	318	222	521	224	30	45
45	59	97	360	56	105	118	25	175	149	242	119	40	22

Landkreis: Schlüchtern
Untertaunus

Gemeinde	Flä- che in ha	Zahl der Haus- hal- tun- gen	Wohn- bevölkerung 1946		von der Wohnbevölkerung waren:						Lfd. Nr.
					nach dem 1.9.1939 nach Hessen Zugezogene		evan- ge- lisch	katho- lisch	Erwerbs- personen		
									ins- gesamt	davon weibl.	
			insg.	weibl.	insg.	weibl.					
1	2	3	4	5	6	7	8	9	10	11	12
Lüntersbach	614	201	815	441	258	139	371	439	392	182	46
Gutsbezirk Spessart (Anteil Kr.Schlüchtern)	5024	-	-	-	-	-	-	-	-	-	-
Kreisflüchtlingslager											
Mottgers	-	1	379	233	379	233	19	359	142	66	-
Oberzell	-	1	155	94	155	94	2	149	40	15	-
Landkreis: Untertaunus											
Adolphseck	222	65	225	129	87	47	138	78	110	45	1
Algenroth	163	27	112	66	31	16	90	18	64	36	2
Bärstadt	751	152	573	309	119	61	451	111	306	140	3
Bechtheim	398	102	423	226	161	88	259	156	252	114	4
Bernbach	426	182	763	417	234	143	520	235	372	161	5
Buerbach	542	178	724	404	191	108	503	206	389	184	6
Bleidenstadt	876	433	1487	785	327	182	686	762	719	269	7
Börn	670	89	381	202	107	64	269	107	205	86	8
Breithardt	1161	267	1045	571	337	188	734	284	565	253	9
Daisbach	260	108	428	235	119	69	154	270	175	64	10
Dasbach	324	48	219	114	70	34	146	71	120	54	11
Dickschied-Geroldstein	689	108	436	252	155	96	188	244	208	94	12
Egenroth	387	69	292	154	97	51	213	63	148	65	13
Ehrenbach	466	49	209	117	76	46	138	65	120	54	14
Engenhahn	463	117	430	231	89	46	96	322	196	67	15
Esch	756	239	919	515	259	152	695	199	470	220	16
Eschenhahn	429	69	260	143	80	52	161	94	127	61	17
Fischbach	588	66	251	142	81	48	175	71	137	64	18
Görsroth	409	111	486	263	120	70	370	113	272	120	19
Greibenroth	634	59	258	142	48	24	194	56	140	62	20

Landkreis: Schlüchtern
Untertaunus

von der Wohnbevölkerung waren :													
Lfd. Nr. Jahre alt				nach der Stellung im Beruf				i.d. Wirtschaftsabteilung				
	unter 6	6 bis unter 14	14 bis unter 65	65 und mehr	Selb- stän- dige	Mith., Fam.- Ange- hö- rige	Be- amte und Ange- stell- te	Ar- bei- ter	Selbst- Berufs- lose	Land- und Forst- wirt- schaft	In- du- strie und Hand- werk	Hand- del- und Ver- kehr	Öfftl. Dienst und priv. Hilfs- leistg.
13	14	15	16	17	18	19	20	21	22	23	24	25	26
46	69	140	514	84	194	144	46	234	197	302	202	33	81
-	-	-	-	-	-	-	-	-	-	-	-	-	-
-	33	58	245	43	130	-	32	125	92	115	119	15	38
-	15	24	91	25	35	-	26	34	60	29	42	17	7
1	27	27	151	20	27	25	33	106	34	70	85	16	20
2	8	18	72	14	29	36	8	16	23	73	6	1	9
3	62	75	372	64	143	126	30	184	90	249	103	42	89
4	34	65	277	47	106	110	26	139	42	261	77	16	27
5	65	120	490	80	137	127	54	298	147	282	249	30	47
6	63	117	483	61	136	167	54	246	121	317	146	94	46
7	151	166	1059	111	216	126	210	678	255	289	579	160	204
8	31	59	265	26	92	73	44	112	60	168	94	24	35
9	90	157	703	86	194	254	95	333	169	419	312	70	75
10	34	82	270	34	57	43	45	194	89	102	184	24	29
11	32	27	137	23	44	77	17	36	45	137	15	8	14
12	47	76	267	46	106	84	22	124	100	209	89	17	21
13	31	46	186	29	41	76	27	93	55	145	47	20	25
14	18	26	149	16	48	42	15	81	23	101	55	9	21
15	33	55	298	44	80	43	58	142	107	88	144	58	33
16	83	139	603	94	159	202	75	331	152	331	234	99	103
17	18	51	166	25	47	53	15	97	48	102	74	17	19
18	36	31	160	24	68	71	21	47	44	140	47	11	9
19	48	62	337	39	109	122	42	165	48	219	158	32	29
20	27	48	154	29	69	65	15	79	30	176	23	17	12

Landkreis: Untertaunus

Gemeinde	Flä- che in ha	Zahl der Haus- hal- tun- gen	Wohn- bevölkerung 1946		von der Wohnbevölkerung waren:						Lfd. Nr.
					nach dem 1.9.1939 nach Hessen Zugezogene		evan- ge- lisch	katho- lisch	Erwerbs- personen		
			insg.	weibl.	insg.	weibl.			ins- gesamt	davon weibl.	
			1	2	3	4	5	6	7	8	
Eschen	747	458	1480	829	400	232	992	466	675	244	21
Embach	238	47	159	92	55	36	121	34	83	38	22
Hausen ü.d.Aar	383	154	569	309	168	96	371	187	278	102	23
Hausen v.d.Höhe	601	100	419	220	97	53	307	99	258	129	24
Heftrich	1213	209	906	498	255	137	672	227	520	243	25
Heimbach	238	58	213	120	75	49	112	95	109	51	26
Hennethal	820	125	501	273	215	121	271	212	273	122	27
Hettanhein	266	107	437	243	180	106	135	299	205	90	28
Hilgenroth	310	28	123	64	44	26	83	40	80	38	29
Hohenstein	791	110	406	236	142	82	258	143	226	114	30
Holzhausen ü.d.Aar	1114	232	916	487	308	167	641	268	509	221	31
Huppert	406	76	321	181	86	50	144	172	189	101	32
Idstein, Stadt	2055	1385	5771	2924	1360	685	3989	1571	2086	790	33
Kemel	694	132	466	257	180	91	277	184	238	114	34
Kesselbach	267	43	174	93	61	35	122	48	95	41	35
Kettonbach	474	275	1029	564	319	174	681	320	492	179	36
Ketternschwalbach	578	98	406	221	155	95	268	132	255	130	37
Kröftel	387	75	311	172	80	65	222	85	168	83	38
Langensiefen	742	74	294	160	97	58	205	88	175	81	39
Langschied	455	53	221	111	73	40	152	60	123	55	40
Laufenselden	2100	348	1262	681	309	176	816	432	618	255	41
Lenzhelm	237	26	113	54	34	14	46	63	68	29	42
Limbach	585	96	402	216	137	84	256	125	232	126	43
Lindschied	463	72	291	157	67	35	147	143	151	69	44
Loppershain	359	44	148	85	55	31	110	36	83	44	45
Martenroth	147	16	92	41	29	15	54	31	61	25	46
Michelbach	932	383	1347	739	466	246	813	487	642	225	47
Muroth	474	74	302	171	109	61	164	135	150	73	48
Neuhof	1089	216	769	432	176	95	545	204	427	188	49
Niederauroff	210	49	213	118	66	37	145	64	108	48	50
Niederglabach	659	79	317	162	74	40	16	296	159	78	51
Niederlibbach	361	76	288	155	81	52	209	75	150	64	52
Niedermelingen	498	78	307	167	94	59	203	93	182	92	53
Niederobernied	464	75	284	149	95	48	200	79	165	79	54
Niederseelbach	502	190	760	433	243	131	521	229	371	158	55

Landkreis: Untertaunus

Lfd. Nr.	von der Wohnbevölkerung waren:												
 Jahre alt				nach der Stellung im Beruf					i.d. Wirtschaftsabteilung			
	unter 6	6 bis unter 14	14 bis unter 65	65 und mehr	Selb- stän- dige	Mith. Fam.- Ange- hörige	Be- amte und Ange- stellte	Ar- bei- ter	Selbst. Berufs- lose	Land- und Forst- wirt- schaft	In- du- strie und Hand- werk	Han- del und Ver- kehr	Öfftl. Dienst und priv. Hilfs- leistg
13	14	15	16	17	18	19	20	21	22	23	24	25	26
21	136	181	1022	141	215	108	245	614	298	237	559	224	162
22	17	18	105	19	31	31	9	48	40	67	25	18	9
23	42	79	405	43	76	67	56	293	77	125	281	36	50
24	32	57	271	59	101	141	5	112	60	284	46	19	10
25	74	133	617	82	206	247	54	275	124	481	206	32	63
26	17	33	144	19	32	44	33	67	37	81	46	22	27
27	55	61	342	43	115	108	43	148	87	235	115	30	34
28	42	57	290	48	97	56	52	149	83	149	133	38	34
29	8	21	84	10	31	41	6	31	14	85	23	1	2
30	40	54	280	32	69	102	52	123	60	172	114	30	30
31	80	148	601	87	163	217	69	350	117	432	275	49	43
32	33	49	204	35	93	91	13	94	30	216	53	11	11
33	465	909	3780	617	692	187	1041	1827	2024	390	1832	609	916
34	43	60	296	67	98	83	90	101	94	208	52	36	76
35	13	26	112	23	33	39	10	57	35	81	45	4	9
36	91	144	713	81	147	135	108	481	158	253	443	112	63
37	28	59	267	52	111	133	20	94	48	272	55	11	20
38	31	51	193	36	79	86	26	72	48	172	65	7	19
39	30	44	188	32	88	89	31	68	18	177	52	19	28
40	15	33	143	30	45	59	8	59	50	137	17	2	15
41	126	178	808	150	295	234	150	322	261	484	283	138	96
42	12	14	73	14	25	42	7	16	23	70	12	6	2
43	29	69	257	47	74	114	21	119	74	259	43	5	21
44	24	51	191	25	60	58	35	105	33	142	75	14	27
45	14	18	100	16	27	36	12	37	36	82	14	-	16
46	8	11	66	7	24	30	3	26	9	61	11	6	5
47	124	175	945	103	194	162	172	580	239	316	599	105	88
48	29	44	195	34	67	57	39	78	61	130	68	27	16
49	70	111	511	77	168	175	71	243	112	332	172	93	60
50	18	35	138	22	30	41	17	93	32	76	78	12	15
51	29	58	204	26	71	76	17	83	70	173	36	23	15
52	28	42	184	34	59	78	22	62	67	148	39	5	29
53	20	57	195	35	72	104	18	58	55	206	29	5	12
54	22	44	193	25	66	80	17	75	46	159	64	12	3
55	74	89	502	95	126	113	98	253	170	233	201	82	74

Landkreis: Untertaunus

Gemeinde	Flä- che in ha	Zahl der Haus- haltun- gen	Wohn- bevölkerung 1946		von der Wohnbevölkerung waren:						Lfd. Nr.
					nach dem 1.9.1939 nach Hessen Zugezogene		evan- ge- lisch	katho- lisch	Erwerbs- personen		
					ins- gesamt	davon weibl.					
			insg.	weibl.			insg.	weibl.			
1	2	3	4	5	6	7	8	9	10	11	12
Oberauroff	222	44	186	99	41	21	146	36	104	46	56
Obergladbach	572	65	266	145	79	44	14	247	157	71	57
Oberjosbach	845	195	700	382	208	116	69	628	350	137	58
Oberliblach	379	55	256	141	79	52	192	61	139	68	59
Oberneilingen	179	24	116	63	38	18	87	29	66	35	60
Oberseelbach	292	56	214	120	57	30	156	55	128	57	61
Oelen	731	134	587	320	175	108	394	186	346	176	62
Enrod	845	145	625	341	205	115	445	173	348	174	63
Ramschied	484	72	254	147	79	45	163	85	143	68	64
Rückershausen	496	241	918	491	255	132	685	215	429	151	65
Schlangenbad	583	397	1245	713	583	325	571	591	577	242	66
Schwalbach, Bad, Stadt	1044	1424	4982	2931	1614	936	2923	1868	2289	987	67
Seitzenhahn	574	117	438	234	134	75	305	127	245	115	68
Springen	878	70	278	154	83	44	212	64	164	94	69
Steckenroth	929	106	476	247	146	74	339	136	275	127	70
Strinzmargarethä	888	130	597	320	224	124	403	190	330	149	71
Strinztrinitatis	707	105	541	297	157	77	388	134	300	157	72
Wallbach	393	77	322	181	116	71	229	89	188	91	73
Wallrabenstein	789	251	1015	551	294	161	745	258	511	233	74
Walsdorf	862	269	1094	582	212	112	877	205	588	278	75
Wambach	454	139	456	251	163	88	259	184	208	74	76
Watzelhain	409	46	191	107	44	23	149	37	105	44	77
Watzhahn	281	29	148	80	39	24	108	40	84	42	78
Wehen	1312	479	1680	925	451	247	1247	390	829	332	79
Wingsbach	578	77	297	151	96	49	206	90	166	77	80
Wisper	168	18	67	31	17	7	51	13	37	13	81
Wörsdorf	1487	349	1328	718	339	179	1057	249	668	269	82
Zorn	618	106	429	221	140	75	289	132	254	109	83
Kreisflüchtlingslager:											
Bleidenstadt	-	1	148	82	148	82	5	143	65	30	-
Born	-	1	90	48	90	48	1	89	35	9	-
Hahn	-	1	163	93	163	93	1	162	77	33	-
Kettenbach	-	1	261	142	261	142	2	259	131	65	-
Michelbach	-	1	51	30	51	30	2	49	33	16	-
Obergladbach	-	1	358	214	358	214	6	352	170	83	-
Wehen	-	1	134	90	134	90	1	132	66	40	-
Wörsdorf	-	1	146	88	146	88	15	131	68	25	-

Landkreis: Untertaunus

von der Wohnbevölkerung waren:													
.... Jahre alt				nach der Stellung im Beruf					i.d. Wirtschaftsabteilung				
Lfd. Nr.	unter 6	6 bis unter 14	14 bis unter 65	65 und mehr	Selbstständige	Mith. Famil. Angehörige	Beamte und Angestellte	Arbeiter	Selbstlose	Land- und Forstwirtschaft	Industrie und Handw.	Handel und Verkehr	Öfftl. Dienst und priv. Hilfsleistung
13	14	15	16	17	18	19	20	21	22	23	24	25	26
56	11	33	124	18	37	40	19	68	22	86	62	5	11
57	15	39	182	30	54	73	10	71	58	167	28	5	8
58	53	100	486	61	146	106	106	222	120	226	211	73	70
59	18	46	158	34	56	68	21	58	53	128	53	8	14
60	13	15	71	17	41	41	9	10	15	64	28	2	7
61	19	28	148	19	44	74	16	56	24	121	44	7	18
62	49	86	386	66	138	151	47	162	89	296	128	35	39
63	64	89	422	50	132	151	44	188	110	318	130	30	37
64	13	42	172	27	72	55	8	91	28	123	58	22	23
65	80	128	627	83	132	125	111	401	149	236	352	97	84
66	125	120	844	156	217	32	295	400	301	69	266	148	461
67	448	556	3381	597	738	153	1358	1622	1111	279	1203	795	1594
68	33	71	291	43	71	93	40	176	58	185	114	46	35
69	30	39	181	28	69	96	13	56	44	186	20	11	17
70	33	73	322	48	118	125	17	137	79	286	74	18	19
71	63	91	389	54	121	174	24	187	91	334	97	30	45
72	40	73	335	93	117	156	29	134	105	302	95	13	26
73	29	41	216	36	65	78	23	110	46	145	86	22	23
74	98	163	657	97	209	191	75	351	189	385	311	77	53
75	109	169	713	103	237	279	97	305	176	506	258	67	87
76	37	67	300	52	95	48	59	153	101	123	124	28	80
77	25	25	126	15	67	38	15	60	11	119	36	13	12
78	20	22	93	13	37	45	1	35	30	105	10	3	-
79	136	228	1152	164	305	222	199	667	287	445	605	187	156
80	30	46	192	29	81	62	24	86	44	142	52	32	27
81	8	7	42	10	28	18	6	7	8	38	3	12	6
82	143	177	911	97	269	204	152	481	222	437	383	163	123
83	31	57	296	45	97	103	39	135	55	239	84	23	28
-	10	30	97	11	68	-	9	49	22	70	39	10	7
-	5	9	70	6	49	-	2	21	18	39	31	1	1
-	12	28	113	10	47	-	13	68	35	92	31	3	2
-	21	41	171	28	59	-	5	149	48	104	91	10	8
-	1	4	41	5	21	-	4	21	5	30	11	-	5
-	33	58	237	30	131	-	31	137	59	154	104	21	20
-	8	22	86	18	74	-	7	41	12	55	57	1	9
-	14	19	108	5	40	-	8	72	26	77	22	14	7

Landkreis: Usingen

Gemeinde	Flä- che in ha	Zahl der Haus- hal- tun- gen	Wohn- bevölkerung 1946	von der Wohnbevölkerung waren:							Lfd. Nr.
				nach dem 1.9.1939		evan- ge- lisch	katho- lisch	Erwerbs- personen			
				nach Hessen	Zugezogene			ins- gesamt	davon weibl.		
				insg.	weibl.			insges.	weibl.		
1	2	3	4	5	6	7	8	9	10	11	12
Altweilnau	486	126	487	277	117	68	403	66	242	113	1
Enspach	1986	871	2732	1487	404	220	2249	418	1418	554	2
Arnoldshain	827	265	750	423	128	76	450	278	352	134	3
Hrombach	300	69	303	164	55	30	241	55	182	89	4
Gratzenbach	450	45	191	100	48	26	145	45	104	48	5
Dorfweil	369	108	378	211	83	51	334	41	203	101	6
Immershausen	652	101	435	239	96	54	343	78	245	132	7
Eschbach	1543	283	1192	641	303	153	917	259	671	306	8
Finsternthal	389	50	188	111	56	31	124	56	114	56	9
Gemünden	555	106	459	263	102	59	381	74	264	127	10
Grävenwiesbach	1451	272	1064	563	258	131	827	229	590	259	11
Hausen-Ennsbach	611	185	690	365	132	69	512	154	363	172	12
Weinzenberg	518	95	382	209	127	68	284	89	203	97	13
Hundstadt	826	179	809	428	354	181	485	319	404	176	14
Hundstall	223	39	178	106	24	15	145	28	95	49	15
Kransberg	845	254	837	475	128	74	95	727	417	191	16
Laubach	630	92	425	233	120	62	311	110	221	114	17
Mauloff	319	37	163	89	40	26	125	37	92	44	18
Merzhausen	729	135	513	270	42	21	460	42	313	148	19
Michelbach	253	47	186	100	32	18	151	28	116	54	20
Mönstadt	510	61	346	204	84	51	280	62	188	101	21
Neunstadt	422	72	304	165	97	50	225	77	158	72	22
Neuweilnau	336	87	312	178	123	70	211	93	127	57	23
Niederems m. Reinborn	581	95	381	190	109	62	284	93	198	94	24
Niederlauken	767	82	352	193	77	41	275	76	223	111	25
Oberlauken	495	65	271	156	65	35	205	66	171	87	26
Oberhain	607	151	583	308	110	56	490	78	299	129	27
Pfaffenwiesbach	761	232	785	427	115	64	93	687	415	194	28
Reichenbach	498	70	310	172	61	39	244	52	181	92	29
Riedelbach	864	113	481	245	101	45	420	42	268	123	30
Rod am Berg	469	107	432	246	107	59	355	69	223	114	31
Rod a. Weil	727	193	790	434	157	93	673	84	397	175	32
Schmitten	406	299	966	546	177	101	438	523	416	150	33
Seelenberg	340	79	295	161	58	35	27	266	158	77	34
Steinfischbach	966	143	596	304	114	64	518	75	353	162	35

Lfd. Nr.	von der Wohnbevölkerung waren:												
 Jahre alt				nach der Stellung im Beruf					i.d. Wirtschaftsabteilung			
	unter 6	6 bis unter	14 bis unter	65 und mehr	Selb- stän- dige	Mith.- Fam.- Ange- hö- rige	Be- amte und Ange- stell- te	Ar- bei- ter	Selbst- Berufs- lose	Land- und Forst- wirt- schaft	In- du- strie und Hand- werk	Han- del und Ver- kehr	Öfftl. Dienst und priv. Hilfs- leistg.
13	14	15	16	17	18	19	20	21	22	23	24	25	26
1	41	66	320	60	119	86	41	120	121	150	135	30	51
2	201	322	1961	248	433	343	327	1122	507	577	1175	247	226
3	85	75	499	91	119	82	75	300	174	148	280	62	86
4	24	35	209	35	49	91	29	80	54	123	71	43	12
5	19	26	119	27	55	44	4	58	30	114	34	10	3
6	40	56	245	37	70	80	35	110	83	130	115	18	32
7	38	72	283	42	102	146	23	86	78	234	91	18	14
8	115	171	793	113	230	294	96	397	175	521	329	78	89
9	19	16	134	19	47	57	15	41	28	108	31	9	12
10	50	50	316	43	104	117	35	133	70	187	147	24	31
11	91	153	714	106	228	236	132	316	152	413	311	86	102
12	75	92	473	50	143	156	51	216	124	257	168	99	42
13	38	57	246	41	95	79	32	85	91	165	79	27	20
14	83	145	503	78	129	192	54	276	158	355	186	63	47
15	20	30	112	16	38	50	24	33	33	96	39	6	4
16	66	97	542	132	140	147	76	301	173	231	259	41	133
17	51	74	265	35	81	124	25	118	77	241	82	12	13
18	11	20	105	27	47	44	8	38	26	109	21	2	5
19	39	70	345	59	114	173	34	122	70	256	120	22	45
20	15	25	123	23	39	59	20	39	29	104	33	12	8
21	30	65	212	39	86	81	33	79	67	168	61	25	25
22	32	53	193	26	61	70	26	89	58	150	43	40	13
23	39	50	185	38	64	44	45	68	91	111	60	38	12
24	35	65	224	57	60	113	19	92	97	170	81	29	4
25	28	62	235	27	95	131	18	67	41	224	61	12	14
26	22	43	176	30	58	96	9	72	36	170	48	15	2
27	50	84	380	69	96	108	69	193	117	202	197	26	41
28	51	122	522	90	146	151	77	274	137	239	306	43	60
29	31	57	188	34	86	108	10	71	35	207	55	5	8
30	40	77	311	53	119	115	67	108	72	225	121	14	49
31	42	71	272	47	79	104	45	106	98	181	84	40	29
32	69	145	496	80	155	141	85	263	146	258	260	49	77
33	72	132	632	130	231	52	120	335	228	110	373	143	112
34	20	38	199	38	51	52	13	119	60	88	122	20	5
35	43	92	390	71	147	162	26	191	70	329	141	26	30

Landkreis: Usingen
Wetzlar

Gemeinde	Flä- che in ha	Zahl der Haus- hal- tun- gen	Wohn- bevölkerung 1946		von der Wohnbevölkerung waren:						Lfd. Nr.
					nach dem 1.9.1939 nach Hessen- Zugezogene	evan- ge- lisch	katho- lisch	Erwerbs- personen			
								ins- gesamt	davon weibl.		
			insg.	weibl.	insg.	weibl.					
1	2	3	4	5	6	7	8	9	10	11	12
Treisberg	294	28	118	72	18	11	96	22	64	34	36
Usingen, Stadt	1614	844	3109	1755	751	398	2196	800	1343	545	37
Gehrheim	2182	569	2183	1165	298	145	1661	495	1131	483	38
Hernborn	683	228	735	400	100	53	75	653	368	164	39
Westerfeld	551	129	535	299	136	79	409	122	281	128	40
Wilhelmsdorf	204	61	268	148	61	35	208	46	130	52	41
Winden	127	39	164	86	35	21	129	33	85	40	42
Wüstems	447	64	258	147	68	42	184	71	144	74	43

Landkreis: Wetzlar

Alhrt	230	36	151	89	45	28	110	37	100	54	1
Albshausen	267	190	721	402	166	89	598	113	389	177	2
Allendorf	779	297	1087	595	171	104	925	155	537	240	3
Altenkirchen	1074	170	706	414	171	107	545	131	405	216	4
Asslar	1492	1424	4929	2719	1111	640	3865	990	2122	756	5
Atzbach	846	413	1698	971	419	251	1286	358	849	380	6
Bechlingen	328	86	323	197	80	52	246	68	181	103	7
Bellersdorf	127	70	266	142	64	37	214	51	130	50	8
Berghausen	539	199	769	418	198	112	613	148	394	176	9
Bermoll	430	55	226	133	79	45	164	62	133	71	10
Biskirchen	637	329	1195	660	257	150	983	206	597	246	11
Bissenberg	324	167	615	342	127	75	510	105	322	157	12
Blasbach	667	199	782	436	172	104	621	139	426	196	13
Bonbaden	714	281	1057	587	247	136	832	211	542	241	14
Brandoborndorf	1725	322	1297	712	297	162	1003	285	676	310	15
Braunfels, Stadt	1404	1016	3337	1961	1239	731	2266	983	1238	484	16
Breitenbach	385	49	195	105	39	20	152	41	114	56	17
Burgsolms	686	758	2667	1462	511	288	2189	438	1154	397	18
Cleeberg	1358	162	677	395	134	73	562	113	438	232	19
Daubhausen	458	112	438	229	123	61	308	124	236	113	20

Landkreis: Usineon
Wetzlar

von der Wohnbevölkerung waren:														
..... Jahre alt					nach der Stellung im Beruf					i.d. Wirtschaftsabteilung				
Lfd. Nr.	unter 6	bis 14	bis 65	65 und mehr	Selbstständige	Mith. Famil. Angehörige	Beamte und Angestellte	Arbeiter	Selbst. Berufslose	Land- und Forstwirtschaft	Industrie und Handwerk	Handel und Verkehr	Öfftl. Dienst. und priv. Hilfsleist.	
13	14	15	16	17	18	19	20	21	22	23	24	25	26	
36	13	17	73	15	22	41	10	25	22	70	5	-	21	
37	285	402	2085	337	535	202	653	963	756	443	893	473	544	
38	179	320	1470	214	437	307	287	747	405	610	789	231	148	
39	68	114	474	79	165	128	54	244	144	245	239	43	64	
40	46	93	334	62	130	120	36	147	102	294	82	18	39	
41	37	46	171	14	49	48	28	84	59	100	74	15	20	
42	15	27	110	12	53	35	15	36	25	79	39	15	6	
43	16	38	161	43	56	68	18	57	59	122	54	9	14	
1	13	17	109	12	31	56	6	36	22	84	29	15	11	
2	69	83	504	65	65	110	86	327	133	159	323	42	64	
3	81	172	750	84	181	177	90	429	210	319	370	69	119	
4	62	100	470	74	151	198	75	175	107	344	179	38	38	
5	474	774	3341	340	468	397	633	2406	1025	577	2528	370	429	
6	156	267	1116	159	214	228	151	809	296	413	718	93	178	
7	28	49	213	33	67	77	-	120	59	155	87	3	19	
8	27	36	183	20	47	36	25	112	46	65	128	14	13	
9	72	113	528	56	64	118	107	347	133	159	342	59	76	
10	21	31	151	23	66	70	9	49	32	129	47	12	6	
11	95	170	836	94	161	167	120	542	205	282	510	136	62	
12	63	73	401	78	59	119	63	252	122	170	265	28	30	
13	81	120	505	76	122	160	59	319	122	273	287	30	70	
14	80	168	709	100	158	182	80	464	173	279	435	70	100	
15	128	207	838	124	278	270	124	448	177	480	464	55	121	
16	331	394	2100	512	459	111	550	1126	1091	263	1075	303	605	
17	18	26	133	18	42	47	7	8	18	86	68	5	18	
18	241	379	1825	222	277	185	332	1298	575	285	1372	209	226	
19	44	93	467	73	152	266	20	170	69	417	115	16	60	
20	48	57	291	42	58	103	34	172	71	177	130	28	32	

Landkreis: Wetzlar

Gemeinde	Flä- che in ha	Zahl der Haus- hal- tun- gen	Wohn- bevölkerung 1949		von der Wohnbevölkerung waren:						Lfd. Nr.
					nach dem 1.9.1939 nach Hessen Zugezogene	evan- ge- lisch	katho- lisch	Erwerbs- personen			
			insg.	weibl.	insg.	weibl.	ins- gesamt	davon weibl.			
1	2	3	4	5	6	7	8	9	10	11	12
Dillheim	284	124	463	258	121	73	366	93	220	87	21
Dorlar	550	351	1387	702	372	214	1056	314	723	339	22
Eornholzhausen	549	182	721	402	183	114	531	181	392	180	23
Dreisbach	346	70	295	164	89	55	224	69	153	74	24
Eutenhofen	528	589	2175	1205	521	284	1712	427	1089	515	25
Ebersgöns	516	158	608	328	214	120	409	195	349	170	26
Edingen	359	211	806	477	244	141	681	204	405	165	27
Ehringshausen	1002	770	2934	1624	784	422	2383	499	1301	487	28
Erda	1156	360	1380	772	198	119	1120	194	770	398	29
Espa	217	47	213	122	48	29	129	84	131	67	30
Fellingshausen	560	333	1193	661	284	165	895	239	562	276	31
Frankenbach	991	221	905	498	172	100	679	156	523	274	32
Garbenheim	783	498	1792	987	432	234	1371	386	830	340	33
Greifenstein	976	185	839	451	310	154	601	231	428	224	34
Greifenthal	211	55	213	116	53	28	167	46	105	47	35
Griedelbach	572	105	475	264	96	55	386	88	267	136	36
Groß-Altenstädten	833	134	532	280	146	77	392	139	321	158	37
Groß-Rechtenbach	629	263	988	552	298	165	791	191	559	271	38
Hasselborn	334	76	241	127	79	47	143	82	129	56	39
Hermannstein	959	557	2056	1150	384	225	1708	330	908	345	40
Hochelheim	701	362	1551	887	450	263	1105	433	798	375	41
Hörsheim	592	242	1009	542	369	204	710	293	540	244	42
Hohensolms	856	188	743	415	219	122	574	166	383	181	43
Holzhausen	651	197	775	446	156	88	612	161	401	190	44
Katzenfurt	717	430	1577	876	417	245	1218	346	769	311	45
Kinzenbach	463	346	1205	662	331	193	862	309	609	260	46
Klein-Rechtenbach	296	117	582	362	150	95	440	135	268	140	47
Kölschhausen	621	162	653	353	101	57	547	105	339	164	48
Königsberg	1227	147	675	376	130	79	500	107	393	194	49
Kraftsolms	615	179	735	406	169	98	588	134	383	172	50
Kröffelbach	1140	150	597	316	151	83	484	113	353	172	51
Krofdorf-Gleiberg	2517	1006	3354	1832	761	425	2305	656	1685	692	52
Krumbach	516	161	610	349	156	96	417	131	320	155	53
Kaufdorf	701	205	863	479	171	95	703	154	486	244	54
Launsbach	364	325	1160	631	271	138	908	232	563	239	55

Landkreis: Wetzlar

von der Wohnbevölkerung waren:													
.... Jahre alt				nach der Stellung im Beruf					i. d. Wirtschaftsabteilung				
Nr.	6 unter 14	6 bis unter 14	14 bis unter 65	65 und mehr	Selb- stän- dige	Mith. Famil. Ange- hö- rige	Be- ante und Ange- stell- te	Ar- bei- ter	Selbst. Berufs- lose	Land- und Forst- wirt- schaft	In- du- strie und Hand- werk	Han- del und Ver- kehr	Öfftl. Dienst und priv. Hilfs- leistg
13	14	15	16	17	18	19	20	21	22	23	24	25	26
21	49	68	305	41	46	63	40	227	87	94	198	38	46
22	152	209	943	83	142	210	127	682	226	319	655	88	99
23	55	86	479	101	114	184	41	249	133	278	236	22	52
24	32	42	190	31	54	59	11	105	66	131	77	2	19
25	230	305	1458	182	233	355	358	824	405	531	770	253	216
26	36	80	416	76	123	155	25	217	88	275	170	25	50
27	83	151	588	64	75	116	129	386	180	141	398	126	41
28	300	445	2001	188	337	235	454	1312	596	356	1235	275	472
29	115	221	923	121	326	304	111	406	233	561	432	89	65
30	22	29	145	17	42	75	13	54	29	115	29	14	26
31	105	179	773	136	103	155	86	544	305	250	531	28	79
32	84	155	590	76	183	181	66	369	106	376	339	36	48
33	165	283	1200	144	243	216	283	723	327	361	744	175	185
34	57	95	607	80	119	160	94	248	218	279	199	27	116
35	15	32	138	28	22	51	22	78	40	73	65	15	20
36	49	86	312	28	133	126	9	139	68	253	125	16	13
37	45	80	351	56	151	154	35	123	69	313	107	29	14
38	75	139	682	92	159	222	80	343	184	355	300	74	75
39	20	30	171	20	40	39	22	88	52	67	68	25	29
40	204	329	1380	143	216	189	231	1024	396	384	972	154	150
41	148	238	1015	150	269	332	129	513	308	543	474	115	111
42	80	135	711	83	180	199	75	385	170	392	295	94	58
43	68	124	489	62	133	143	82	247	138	270	210	40	85
44	71	105	519	80	114	144	75	314	128	242	263	70	72
45	119	245	1080	133	154	220	232	657	314	306	659	167	131
46	105	178	807	115	198	156	132	523	196	309	577	56	67
47	50	94	378	60	89	95	55	167	176	189	130	20	67
48	74	90	420	69	82	182	44	222	123	249	210	23	48
49	55	104	468	48	95	168	72	236	104	270	229	33	39
50	66	98	506	65	145	148	54	254	134	255	248	51	47
51	54	87	401	55	136	149	36	188	88	299	162	14	34
52	291	418	2336	309	476	373	465	1392	648	663	1371	245	427
53	38	102	423	47	93	96	76	254	91	151	289	45	34
54	74	116	582	91	109	222	33	342	157	370	306	10	20
55	107	166	778	109	133	138	89	540	260	263	472	67	98

Landkreis Wetzlar

Gemeinde	Flä- che in ha	Zahl der Haus- hal- tun- gen	Wohn- bevölkerung 1946		von der Wohnbevölkerung waren:						Lfd. Nr.
					nach dem 1.9.1939 nach Hessen Zugezogene		evan- ge- lisch	katho- lisch	Erwerbs- personen		
			insg.	weibl.	insg.	weibl.			ins- gesamt	davon weibl.	
			1	2	3	4	5	6	7	8	
Leun	1183	616	1998	1114	667	388	1456	501	824	302	56
Lützellinden	885	455	1814	1008	547	329	1349	452	968	473	57
Müdersbach	417	106	465	263	117	69	345	105	243	127	58
Münchholzhausen	585	331	1303	734	295	163	1061	236	687	328	59
Nauborn	802	505	1840	1011	236	138	1579	239	852	353	60
Naunheim	786	768	2593	1442	439	245	2170	401	1163	453	61
Neukirchen	430	103	392	210	86	49	296	85	206	92	62
Niederbiel	824	272	1037	566	226	121	863	162	517	248	63
Niederkleen	895	239	960	518	318	187	660	298	513	233	64
Niederlemp	517	98	400	227	80	47	327	71	229	112	65
Niederquembach	344	125	486	274	122	73	375	108	269	125	66
Niederwetz	646	164	727	419	219	125	522	196	402	215	67
Oberbiel	1236	426	1691	941	283	157	1432	246	708	282	68
Oberkleen	757	187	750	392	226	111	555	186	430	188	69
Oberlemp	460	94	375	205	71	40	310	62	220	118	70
Oberndorf	523	450	1515	822	357	197	1205	289	611	203	71
Oberquembach	576	106	488	275	141	77	371	116	288	142	72
Oberwetz	539	106	492	271	167	84	360	132	276	140	73
Odenhausen	415	182	765	425	203	108	578	180	355	154	74
Reiskirchen	757	153	628	355	193	114	489	131	368	184	75
Rodheim a. Bieber	1033	915	3336	1863	724	404	2714	567	1667	751	76
Salzböden	592	167	707	378	199	96	531	176	380	183	77
Schwalbach	591	254	1058	584	334	186	754	300	572	271	78
Steindorf	521	266	1005	559	213	118	782	188	528	234	79
Stockhausen	748	182	671	366	161	88	552	110	323	144	80
Tiefenbach	719	309	1099	585	201	109	917	162	532	234	81
Ulm	875	153	607	342	144	86	480	123	312	155	82
Wetzberg	66	156	604	354	90	53	506	98	278	124	83
Vollnkirchen	515	77	332	198	93	54	244	81	216	113	84
Volpertshausen	412	117	525	283	158	87	397	128	294	144	85
Waldgirmes	997	595	2323	1289	453	273	1896	414	1074	438	86
Weidenhausen	179	60	311	183	64	39	237	74	208	115	87
Weipperfelden	58	36	154	89	34	21	121	32	84	47	88
Werdorf	1203	514	2016	1097	530	284	1630	371	1045	465	89
Wetzlar, Stadt	1712	6843	22530	12503	4528	2507	16079	5118	9556	3165	90

Landkreis: Wetzlar

Lfd. Nr.	von der Wohnbevölkerung waren:												
 Jahre alt				nach der Stellung im Beruf					i. d. Wirtschaftsabteilung			
	unter 6	6 bis unter 14	14 bis unter 65	65 und mehr	Selb- stän- dige	Mith- Fam. d. Ange- hö- rige	Be- amte und Ange- stell- te	Ar- bei- ter	Selbst- Berufs- lose	Land- und Forst- wirt- schaft	In- du- strie und Hand- werk	Han- del und Ver- kehr	Öfftl. Dienst- und priv. Hilfs- leistg.
13	14	15	16	17	18	19	20	21	22	23	24	25	26
56	202	279	1325	192	262	179	271	769	517	344	779	173	185
57	150	297	1206	161	342	369	132	644	327	667	516	162	142
58	46	87	298	34	114	108	24	137	82	188	160	22	13
59	97	219	903	84	197	262	122	473	249	388	463	70	133
60	157	284	1251	148	171	253	177	816	423	394	819	66	138
61	272	419	1724	178	255	275	296	1222	545	416	1223	172	237
62	33	65	262	32	77	78	21	140	76	145	141	13	17
63	117	154	695	71	145	185	76	441	190	311	448	17	71
64	87	138	646	89	162	184	66	377	171	412	219	37	121
65	39	60	266	35	91	113	13	127	56	192	127	6	19
66	36	73	348	29	52	88	42	245	59	133	227	18	49
67	57	118	483	69	131	200	28	220	148	342	159	14	64
68	154	363	1039	135	129	157	160	822	423	354	750	63	101
69	61	115	501	73	148	201	56	244	101	359	219	4	67
70	51	45	254	25	72	117	38	103	45	190	106	21	13
71	148	215	1020	132	125	146	205	663	376	199	734	98	108
72	43	69	342	34	87	141	40	163	57	232	146	14	39
73	46	80	310	56	77	145	36	133	101	230	118	11	32
74	62	144	508	51	102	107	75	323	158	191	323	37	56
75	50	91	413	74	140	182	69	145	92	321	147	28	40
76	308	481	2240	307	421	410	355	1526	624	660	1436	285	331
77	62	123	453	69	110	168	59	250	120	307	199	35	46
78	97	153	703	105	196	233	60	399	170	373	405	40	70
79	82	147	708	68	118	164	104	456	163	245	442	74	81
80	67	102	443	59	81	89	107	255	139	164	261	51	56
81	97	144	765	93	103	179	127	458	232	288	456	61	62
82	59	89	391	68	60	129	56	230	132	190	204	31	50
83	57	103	391	53	89	30	31	322	132	69	331	32	40
84	23	37	228	44	88	110	26	65	43	224	48	3	14
85	47	94	334	50	104	154	60	137	70	266	127	13	49
86	202	418	1526	177	263	230	209	1164	457	426	1112	178	150
87	33	42	193	43	74	105	11	99	22	228	39	3	19
88	9	26	104	15	23	46	12	41	32	72	28	-	22
89	192	283	1408	133	252	330	288	806	340	492	795	168	221
90	2088	2699	15947	1796	2394	373	5853	9105	4805	579	10566	2431	4149

Landkreis Wetzlar

				von der Wohnbevölkerung waren:								
Gemeinde	Flä- che in ha	Zahl der Haus- hal- tun- gen	Wohn- bevölkerung 1946	nach dem 1.9.1939 nach Hessen Zugezogene	evan- ge- lisch	katho- lisch	Erwerbs- personen		Ins- gesamt	davon weibl.	Ins- gesamt	davon weibl.
insg. weibl. insg.weibl.												
1.	2.	3.	4.	5.	6.	7.	8.	9.	10.	11.	12.	
Wismar	1412	722	2674	1471	535	297	2113	497	1283	513	91	
Kreisflüchtlingslager:												
Asslar	-	1	34	18	34	18	17	17	11	2	-	
Naunheim	-	1	136	48	136	48	14	115	86	17	-	
Wetzlar	-	2	386	192	386	192	27	340	217	54	-	

Landkreis: Wetzlar

von der Wohnbevölkerung waren:													
.... Jahre alt				nach der Stellung im Beruf					i. d. Wirtschaftsabteilung				
Lfd. Nr.	unter 6	6 bis 14	14 bis 65	65 und mehr	Selbstständige	Mith. Famil. Angehörige	Beamte und Angestellte	Arbeiter	Selbst. Berufslose	Land- und Forstwirtschaft	Industrie und Handwerk	Handel und Verkehr	Öfftl. Dienst und priv. Hilfsleistung
13	14	15	16	17	18	19	20	21	22	23	24	25	26
91	240	411	1012	211	328	325	231	1288	502	530	1224	153	265
-	8	7	17	2	9	-	7	14	4	2	23	-	5
-	9	12	110	5	46	-	20	62	8	37	56	17	18
-	26	25	290	45	58	-	66	188	74	30	225	17	40

