

Stalahess:

Stat. Berichte

AI 1, I 3, II 1+2, III 1, IV 3, 4 u. 5

Bevölkerungsvorgänge in Hessen  
vj 1-4/1964 + 1965

~~jährlich u. vj.~~



31  
Frei gehalten

# STATISTISCHE BERICHTE

## des Hessischen Statistischen Landesamtes

WIESBADEN RHEINSTRASSE 35-37 TELEFON 5881 TELEX 4-186 555 STALAHES WBN

\* A I 1 - vj 1/64

Ausgegeben am 14. August 1964

\* A II 1 und A II 2 - vj 1/64

\* A III 1 - vj 1/64

A IV 3, A IV 4 und A IV 5 - vj 1/64

Bevölkerungsvorgänge in Hessen im 1. Vierteljahr 1964

Inhaltsverzeichnis	Seite
Methodische und begriffliche Erklärungen	2
A I <u>Bevölkerungsstand</u>	
1. Wohnbevölkerung am 31. März 1964	3
A II <u>Natürliche Bevölkerungsbewegung</u>	
1. Eheschließungen, Geborene und Gestorbene nach Monaten	
a) Grundzahlen      b) Verhältniszahlen	4
2. Fortschreibung der standesamtlich beurkundeten Kriegss- sterbefälle	4
3. Eheschließungen, Lebendgeborene und Gestorbene nach Verwaltungsbezirken	5
4. Ehelösungen nach Landgerichtsbezirken	6
5. Geschiedene Ehen nach Ehedauer und Gründen	6
A III <u>Wanderungen</u>	
1. Zu- und Fortzüge nach Herkunfts- und Zielländern	
a) über die Landesgrenze Hessens	
b) über die Auslandsgrenze des Bundesgebietes	7
2. Gesamtwanderung nach Verwaltungsbezirken	8
A IV <u>Gesundheitswesen</u>	
1. Erkrankungen und Sterbefälle an meldepflichtigen übertragbaren Krankheiten nach Wochen	9
2. Sterbefälle nach Todesursachen, Geschlecht u. nach Monaten	
a) Regierungsbezirk Darmstadt und Land Hessen	10
b) "                      Kassel	14
c) "                      Wiesbaden	18
3. Leistungen und Feststellungen der Tuberkulose- Fürsorgestellen	22
4. Zugänge der an aktiver Tuberkulose Erkrankten und Krankenbestand am 31. März 1964	
a) nach Altersgruppen und Geschlecht	23
b) nach Verwaltungsbezirken	24



## Methodische und begriffliche Erklärungen

Zur Wohnbevölkerung gehören Personen, die in der Zählgemeinde ihren ständigen Wohnsitz haben abzüglich derjenigen, die aus beruflichen oder sonstigen Gründen längere Zeit abwesend sind, in einer anderen Gemeinde Wohnraum haben und von dort aus ihrer Tätigkeit nachgehen. Zur Wohnbevölkerung zählen ferner auch die Personen, welche in der Zählgemeinde einen zweiten Wohnsitz gegründet, ihren ständigen Wohnsitz aber in einer anderen Gemeinde haben.

Die hier veröffentlichten Geburten und Sterbefälle sind nach dem Wohnort (der Mutter bzw. des Verstorbenen) gezählt. Eheschließungen werden am Beurkundungs-ort gezählt.

Eine Lebendgeburt, für die die allgemeinen Bestimmungen über die Anzeige und die Eintragung von Geburten gelten, liegt vor, wenn bei einem Kind nach der Scheidung vom Mutterleib entweder das Herz geschlagen oder die Nabelschnur pulsiert oder die natürliche Lungenatmung eingesetzt hat.

Hat sich keines der oben genannten Merkmale des Lebens gezeigt, ist die Leibesfrucht jedoch mindestens 35 cm lang, so gilt sie als ein totgeborenes oder in der Geburt verstorbenes Kind.

Diese neue Definition der Lebend- und Totgeburten nach § 29 der Verordnung zur Ausführung des Personenstandsgesetzes vom 12.8.1957 gilt seit 1.1.1958.

Unehelich geborene Kinder sind Kinder, die nicht aus einer Ehe stammen.

Säuglingssterbefälle sind Todesfälle von Kindern, die das 1. Lebensjahr noch nicht vollendet haben.

Unterlagen für die Todesursachenstatistik sind die von den Ärzten ausgestellten Leichenschauheine.

Neuzugänge von Tuberkulosekranken umfassen Kranke, die zum ersten Mal in den Tuberkulose-Fürsorgestellen vorstellig werden, ferner aus anderen Fürsorgebezirken zugezogene Kranke, die dort bereits erfaßt waren, und Wiedererkrankte, die als geheilt aus der Fürsorgeüberwachung entlassen waren und von neuem aktiv erkrankt sind.



A I 1. Wohnbevölkerung Hessens am 31. März 1964

erstellt auf Grund der Ergebnisse der Geburten-, Sterbe- und Wanderungsstatistik

Kreisfreie Stadt (St.)  Landkreis	Wohn- bevölkerung am 31.12.1963		Zu- oder Abnahme (-)			Wohn- bevölkerung am 31.3.1964		Insgesamt- Veränderg. 31.3.1964 gegenüber 31.12.1963
			Geburten- oder Sterbe- überschuß	Wanderungs- gewinn oder -verlust	ins- ge- samt			
	insges.	weibl.	im 1. Vierteljahr 1964			insges.	weibl.	%
Darmstadt, St.	139 058	73 504	145	- 101	44	139 102	73 362	0,0
Gießen, St.	70 014	37 184	- 44	8	36	69 978	37 162	- 0,1
Offenbach a.M., St.	117 459	62 255	174	- 277	103	117 356	62 159	- 0,1
Alsfeld	55 558	29 023	83	72	155	55 713	29 028	0,3
Bergstraße	196 779	102 455	517	1 066	1 583	198 362	103 073	0,8
Büdingen	84 529	43 717	147	235	382	84 911	43 833	0,5
Darmstadt	103 929	53 660	162	758	920	104 849	53 910	0,9
Dieburg	105 116	53 846	250	786	1 036	106 152	54 286	1,0
Erbach	67 824	35 310	120	122	242	68 066	35 479	0,4
Friedberg	162 658	84 816	323	484	807	163 465	85 277	0,5
Gießen	105 552	54 878	243	- 32	211	105 763	55 001	0,2
Groß-Gerau	179 007	89 448	418	1 225	1 643	180 650	90 104	0,9
Lauterbach	44 353	23 489	31	- 6	25	44 378	23 485	0,1
Offenbach	204 735	104 355	540	2 187	2 727	207 462	105 464	1,3
Reg.-Bez. Darmstadt	1636 571	847 940	3 109	6 527	9 636	1646 207	851 623	0,6
Fulda, St.	44 774	24 605	27	- 49	22	44 752	24 602	- 0,1
Kassel, St.	212 160	114 104	172	452	624	212 784	114 239	0,3
Marburg a.d.L., St.	47 595	24 893	46	- 508	462	47 133	24 701	- 1,0
Eschwege	65 870	35 227	102	- 175	73	65 797	35 193	- 0,1
Frankenberg	49 705	25 334	121	- 30	91	49 796	25 384	0,2
Fritzlar-Homberg	80 666	41 125	216	96	312	80 978	41 246	0,4
Fulda	99 824	52 713	350	116	466	100 290	52 863	0,5
Hersfeld	72 075	37 724	163	32	195	72 270	37 797	0,3
Hofgeismar	57 944	30 582	73	- 46	27	57 971	30 573	0,0
Hünfeld	35 538	18 629	86	10	96	35 634	18 678	0,3
Kassel	84 108	42 489	215	620	835	84 943	42 805	0,9
Marburg	104 663	53 651	313	158	471	105 134	53 876	0,5
Melsungen	45 848	24 266	60	-	60	45 908	24 305	0,1
Rotenburg	57 339	29 784	97	- 5	92	57 431	29 805	0,2
Waldeck	89 147	47 303	118	171	289	89 436	47 390	0,3
Witzenhausen	52 946	28 072	104	- 38	66	53 012	28 092	0,1
Wolfhagen	38 474	20 253	59	34	93	38 567	20 278	0,2
Ziegenhain	53 958	27 866	118	- 76	42	54 000	27 869	0,1
Reg.-Bez. Kassel	1292 634	678 620	2 440	762	3 202	1295 836	679 696	0,2
Frankfurt a.M., St.	692 093	370 301	540	413	953	693 046	370 134	0,1
Hanau a.M., St.	48 909	25 639	55	172	227	49 136	25 709	0,5
Wiesbaden, St.	258 199	140 707	148	500	648	258 847	140 908	0,3
Biedenkopf	59 316	30 899	192	104	296	59 612	31 064	0,5
Dillkreis	95 891	50 063	231	325	556	96 447	50 258	0,6
Gelnhausen	84 701	44 663	133	140	273	84 974	44 785	0,3
Hanau	102 900	51 995	234	1 127	1 361	104 261	52 557	1,3
Limburg	85 446	45 233	162	254	416	85 862	45 345	0,5
Main-Taunus-Kreis	141 611	72 446	370	1 002	1 372	142 983	73 038	1,0
Oberlahnkreis	56 594	29 809	18	52	70	56 664	29 861	0,1
Obertaunuskreis	111 099	59 480	76	400	476	111 575	59 611	0,4
Rheingaukreis	59 370	31 941	15	130	145	59 515	31 995	0,2
Schlüchtern	41 938	22 058	87	12	99	42 037	22 092	0,2
Untertaunuskreis	59 162	30 261	67	121	188	59 350	30 394	0,3
Usingen	29 302	15 172	59	107	166	29 468	15 270	0,6
Wetzlar	149 157	76 867	256	366	622	149 779	77 135	0,4
Reg.-Bez. Wiesbaden	2075 688	1097 534	2 643	5 225	7 868	2083 556	1100 156	0,4
Land H e s s e n	5004 893	2624 094	8 192	12 514	20 706	5025 599	2631 475	0,4



A II 1. Eheschließungen, Geborene und Gestorbene im 1. Vierteljahr 1964 nach Monaten  
a) Grundzahlen

Monat --- Vierteljahr	Eheschließungen				Lebendgeborene				Totgeborene			
	ins- ge- samt	darunter			männ- lich	weib- lich	ins- ge- samt	dar. un- ehe- lich	ins- ge- samt	darunter		
		nur der Mann	nur die Frau	beide Part- ner						weib- lich	un- ehe- lich	
		Ausländer(in)										
Januar	2 391	193	31	20	4 005	3 674	7 679	391	104	49	10	
Februar	2 301	148	27	19	3 813	3 565	7 378	365	93	38	6	
März	3 390	188	42	20	3 924	3 734	7 658	347	96	50	7	
1. Vj. 1964	8 082	529	100	59	11742	10973	22715	1 103	293	137	23	
1. Vj. 1963	7 379	411	96	58	11264	10743	22007	1 083	287	125	22	

Monat --- Vierteljahr	Sterbefälle			darunter								
	männ- lich	weib- lich	ins- ge- samt	im 1. Lebensjahr			unter 28 Tagen			unter 24 Stunden		
				ins- ge- samt	weib- lich	un- ehe- lich	ins- ge- samt	weib- lich	un- ehe- lich	ins- ge- samt	weib- lich	un- ehe- lich
Januar	2 584	2 481	5 065	186	76	24	150	65	20	68	37	11
Februar	2 317	2 261	4 578	177	72	21	120	46	9	69	24	5
März	2 515	2 365	4 880	178	68	13	124	43	9	77	21	7
1. Vj. 1964	7 416	7 107	14 523	541	216	58	394	154	38	214	82	23
1. Vj. 1963	9 550	9 357	18 907	602	265	56	420	182	36	231	101	15

b) Verhältniszahlen

Monat ---	Auf 1 000 Einwohner und 1 Jahr kamen			Auf 1 000 Lebendgeborene kamen			Von 1000 Lebend- und Totgeborenen waren Totgeborene
Vierteljahr	Ehe- schlie- Bungen	Lebend- geborene	Gestor- bene	unehelich Lebend- geborene	Gestorbene		Totgeborene
					im 1. Lebensjahr	unter 28 Tagen	
Januar +)	5,6	18,1	11,9	50,9	24,4	19,5	13,4
Februar +)	5,8	18,5	11,5	49,5	25,3	16,3	12,4
März +)	7,9	18,0	11,4	45,3	22,9	16,2	12,4
1. Vj. 1964+)	6,5	18,2	11,6	48,6	24,3	17,3	12,7
1. Vj. 1963	6,1	18,1	15,5	49,2	28,2	19,1	12,9
2. Vj. 1963	9,8	18,0	10,4	46,3	25,9	19,6	13,5
3. Vj. 1963	10,6	17,5	9,8	49,6	22,2	18,2	12,6
4. Vj. 1963	7,7	16,3	10,9	46,5	22,7	18,4	13,2

+ ) Durchschnittl. Wohnbevölkerung (in 1000): Januar 5007,8 - Februar 5014,0 - März 5021,4 - 1. Vj. 5014,4.

A II 2. Fortschreibung der standesamtlich beurkundeten Kriegssterbefälle  
1. Vierteljahr 1964

Stichtag --- Zeitraum	Angehörige der Deutschen Wehrmacht und der ihr gleichgestellten Verbände		Zivilpersonen	
	männlich	weiblich	männlich	weiblich
Stand am 31.12.1963	116 957	95	13 766	17 151
Zugang im 1. Vj. 1964	79	-	-	-
Stand am 31.3.1964	117 036	95	13 766	17 151



A II 3. Eheschließungen, Lebendgeborene und Gestorbene im 1. Vierteljahr 1964  
nach Verwaltungsbezirken

Kreisfreie Stadt (St.) Landkreis	Ehe- schlies- sungen ins- gesamt	Lebend- geborene		Gestorbene			Auf 1 000 Einwohner u. 1 J.			Steu- er- fälle auf 1000 Lebend- geborene
		ins- ge- samt	dar. un- ehel.	ins- ge- samt	darunter		Ehe- schlie- sungen	Lebend- geborene	Ges- torbene	
					in 1. Lebets- jahr	unter 28 Tagen				
Darmstadt, St.	276	544	51	399	6	5	8,0	15,7	11,5	11,0
Gießen, St.	136	323	39	367	9	8	7,8	18,5	21,0	27,9
Offenbach a.M., St.	217	448	35	274	15	10	7,4	15,3	9,4	33,5
Alsfeld	65	260	4	177	8	6	4,7	18,7	12,8	30,8
Bergstraße	246	1 031	37	514	14	9	5,0	20,9	10,4	13,6
Büdingen	115	414	13	267	13	10	5,4	19,6	12,6	31,4
Darmstadt	145	470	12	308	7	5	5,6	18,1	11,8	14,9
Dieburg	144	527	18	277	16	11	5,5	20,0	10,5	30,4
Erbach	90	329	7	209	7	6	5,3	19,4	12,3	21,3
Friedberg	261	795	54	472	13	13	6,4	19,6	11,6	16,4
Gießen	138	513	13	270	5	4	5,2	19,5	10,3	9,7
Groß-Gerau	301	867	28	449	11	9	6,7	19,3	10,0	12,7
Lauterbach	59	183	4	152	5	4	5,3	16,5	13,8	27,3
Offenbach	300	1 046	28	506	26	19	5,8	20,4	9,9	24,9
Reg.-Bez. Darmstadt	2 493	7 750	343	4 641	155	119	6,1	18,9	11,3	20,0
Fulda, St.	80	171	16	144	5	4	7,2	15,3	12,9	29,2
Kassel, St.	405	839	72	667	25	19	7,6	15,8	12,6	29,8
Marburg a.d.L., St.	98	173	23	127	5	3	8,3	14,7	10,7	28,9
Eschwege	76	311	9	209	5	4	4,6	18,9	12,7	16,1
Frankenberg	54	268	9	147	6	4	4,4	21,6	11,9	22,4
Fritzlar-Homburg	110	411	7	195	6	4	5,5	20,4	9,7	14,6
Fulda	156	624	16	274	22	16	6,3	25,0	11,0	35,3
Hersfeld	104	370	12	207	12	7	5,8	20,6	11,5	32,4
Hofgeismar	87	246	6	173	6	4	6,0	17,0	12,0	24,4
Künfeld	53	196	4	110	9	8	6,0	22,1	12,4	45,9
Kassel	146	415	16	200	11	8	6,9	19,7	9,5	26,5
Marburg	126	592	8	279	14	11	4,8	22,6	10,7	23,6
Melsungen	77	193	3	133	6	4	6,7	16,9	11,6	31,1
Rotenburg	100	256	2	159	5	2	7,0	17,9	11,1	19,5
Waldeck	143	401	10	283	16	9	6,4	18,0	12,7	39,9
Witzenhausen	103	247	4	143	6	3	7,8	18,7	10,8	24,3
Wolfhagen	66	201	5	142	5	2	6,9	20,9	14,8	24,9
Ziegenhain	79	263	8	145	8	7	5,9	19,5	10,8	30,4
Reg.-Bez. Kassel	2 063	6 177	230	3 737	172	119	6,4	19,1	11,6	27,8
Frankfurt a.M., St.	1 367	2 561	242	2 021	84	62	7,9	14,8	11,7	32,8
Hanau a.M., St.	98	211	21	156	7	2	8,0	17,3	12,8	33,2
Wiesbaden, St.	550	930	88	782	23	15	8,5	14,4	12,1	24,7
Biedenkopf	75	336	7	144	8	7	5,1	22,7	9,7	23,8
Dillkreis	139	483	11	252	8	6	5,8	20,1	10,5	16,6
Gelnhausen	114	400	14	267	7	7	5,4	18,9	12,6	17,5
Hanau	146	504	18	270	6	6	5,7	19,5	10,5	11,9
Limburg	140	440	13	278	12	7	6,6	20,6	13,0	27,3
Main-Taunus-Kreis	186	730	25	360	5	3	5,2	20,6	10,1	6,8
Oberlahnkreis	79	254	11	236	6	5	5,6	18,0	16,7	23,6
Obertaunuskreis	176	411	17	335	10	8	6,3	14,8	12,1	24,3
Rheingaukreis	92	251	11	236	6	4	6,2	16,9	15,9	23,9
Schlüchtern	57	206	12	119	4	4	5,4	19,7	11,4	19,4
Untertaunuskreis	90	269	12	202	5	2	6,1	18,2	13,7	18,6
Ussingen	34	153	1	94	4	3	4,6	20,9	12,8	26,1
Wetzlar	183	649	27	393	19	15	4,9	17,4	10,5	29,3
Reg.-Bez. Wiesbaden	3 526	8 788	530	6 145	214	156	6,8	17,0	11,9	24,4
Land H e s s e n	8 082	22 715	1 103	14 523	541	394	6,5	18,2	11,6	24,3



A II 4. Ehelösungen im 1. Vierteljahr 1964  
nach Landgerichtsbezirken

Land- gerichts- bezirk	Grundzahlen						Verhältniszahlen		
	Ehe- lö- sungen ins- gesamt	davon			Einge- reichte Anträge auf Ehelösungen	Abge- wiesene Klagen	Ehe- schei- dungen von 100 Ehelösungen	Nichtig- keits- erklä- rungen	Auf- he- bungen
		Ehe- schei- dungen	Nichtig- keits- erklä- rungen	Auf- he- bungen					
Darmstadt	352	350	2	-	459	3	99,4	0,6	-
Frankfurt	423	422	1	-	567	12	99,8	0,2	-
Fulda	39	39	-	-	68	6	100,0	-	-
Gießen	86	85	1	-	117	5	98,8	1,2	-
Hanau	74	72	-	2	92	1	97,3	-	2,7
Kassel	160	160	-	-	234	7	100,0	-	-
Limburg	55	55	-	-	114	4	100,0	-	-
Marburg	49	49	-	-	73	1	100,0	-	-
Wiesbaden	158	158	-	-	248	10	100,0	-	-
Insgesamt	1 396	1 390	4	2	1 972	49	99,6	0,3	0,1

A II 5. Geschiedene Ehen im 1. Vierteljahr 1964  
nach Ehedauer und Gründen 1)

Ehe- dauer in Jahren	Ge- schie- dene Ehen ins- gesamt	davon geschieden auf Grund von						
		§ 42 allein	§ 43 allein	§ 42 in Ver- bindung mit § 43	§ 42 od. § 43 in Verbin- dung m.a. §§	§ 44 oder § 45	§ 46	§ 48
Unter 1	26	-	26	-	-	-	-	-
1 b. u. 5	486	3	480	1	-	-	-	2
5 " " 10	371	4	344	1	-	3	-	19
10 " " 15	246	5	229	-	-	2	-	10
15 " " 20	123	1	110	-	-	3	-	9
20 " " 25	70	2	60	-	-	1	-	7
25 " " 30	43	1	28	-	-	2	-	12
30 " " 35	14	-	11	-	-	-	-	3
35 " " 40	7	1	2	-	-	-	-	4
40 " " 45	3	-	2	-	-	-	-	1
45 " " 50	1	-	-	-	-	-	-	1
50 und mehr	-	-	-	-	-	-	-	-
Insgesamt	1 390	17	1 292	2	-	11	-	68

1) § 42 Ehebruch, § 43 andere Eheverfehlungen, eheloses oder ursittliches Verhalten, § 44 auf geistiger Störung beruhendes Ver-  
halten, § 45 Geisteskrankheit, § 46 ansteckende oder ehelerregende Krankheiten, § 48 Auflösung der häuslichen Gemeinschaft.



A III 1. Zu- und Fortzüge nach Herkunfts- und Zielländern  
im 1. Vierteljahr 1964

Herkunfts- bzw. Zielland	Zuzüge		Fortzüge		Saldo		Dagegen 1. Vj. 1963 insges.
	ins- gesamt	weib- lich	ins- gesamt	weib- lich	ins- gesamt	weib- lich	
a) über die Landesgrenze Hessens							
Schleswig-Holstein	780	338	741	296	39	42	127
Hamburg	825	365	602	245	223	120	112
Niedersachsen	3 342	1 441	2 486	1 037	856	404	807
Bremen	327	129	276	116	51	13	17
Nordrhein-Westfalen	7 499	3 018	6 262	2 468	1 237	550	612
Rheinland-Pfalz	4 229	1 688	3 519	1 431	710	257	244
Baden-Württemberg	5 013	1 961	4 227	1 661	786	300	257
Bayern	4 575	1 850	4 109	1 748	466	102	126
Saarland	450	134	439	148	11	14	27
Bundesgebiet zusammen	27 040	10 924	22 661	9 150	4 379	1 774	2 043
Berlin (West)	1 220	511	1 189	418	31	93	450
Berlin (Sowjetsektor)	37	26	-	-	37	26	31
Sowjetische Besatzungszone	793	494	76	27	717	467	664
Ostgebiete d. Dt. Reiches (Gebietsstand 31.12.1937) z. Zt. unter fremder Ver- waltung	176	103	4	2	172	101	229
Ausland	18 216	4 168	11 083	3 125	7 133	1 043	5 890
Unbekanntes Ausland, ungeklärt u. ohne Angabe	53	13	8	2	45	11	44
Insgesamt	47 535	16 239	35 021	12 724	12 514	3 515	9 351
b) über die Auslandsgrenze des Bundesgebietes							
Schweiz m. Liechtenstein	422	180	473	198	- 51	- 18	- 105
Österreich	514	184	357	133	157	51	153
Ost- und Südosteuropa ohne Griechenland und Türkei	1 501	337	590	206	911	131	505
Italien mit San Marino und Vatikanstadt	6 948	926	3 818	553	3 130	373	2 885
Frankreich u. Monaco	345	119	273	111	72	8	76
Beneluxländer	345	111	314	92	31	19	3
Großbritannien und Nordirland	299	175	254	118	45	57	106
Skandinavische Länder	189	98	193	96	- 4	2	29
Übriges europ. Ausland	5 862	1 359	2 592	529	3 270	830	2 575
Europ. Ausland zusammen	16 425	3 489	8 864	2 036	7 561	1 453	6 227
Asien	364	84	311	92	53	8	10
Nordamerika	899	438	1 384	860	- 485	- 422	- 486
Mittel- und Südamerika	177	67	129	63	48	4	56
Afrikanische Länder	270	55	307	43	- 37	- 12	21
Australien	74	33	87	31	- 13	2	- 59
Neuseeland und übriges Ozeanien	7	2	1	-	6	2	3
Außereurop. Ausland zus.	1 791	679	2 219	1 089	- 428	- 410	- 337
Ausland insgesamt	18 216	4 168	11 083	3 125	7 133	1 043	5 890



## A III 2. Gesamtwanderung im 1. Vierteljahr 1964 nach Verwaltungsbezirken

Kreisfreie Stadt (St.) Landkreis	Zuzüge 1)	Fortzüge 1)	Wanderung über die Landesgrenze		Binnen- wanderung		darunter inner- halb des Kreises
			Zuzüge	Fortzüge	Zuzüge 1)	Fortzüge 1)	
Darmstadt, St.	2 734	2 835	1 726	1 562	1 008	1 273	-
Gießen, St.	1 409	1 401	606	624	803	777	-
Offenbach a.H., St.	1 649	1 926	876	819	773	1 107	-
Alsfeld	680	608	236	143	444	465	171
Bergstraße	3 278	2 212	2 264	1 236	1 014	976	515
Büdingen	1 075	840	389	177	686	663	274
Darmstadt	2 434	1 676	1 199	542	1 235	1 134	305
Dieburg	1 763	977	750	281	1 013	696	256
Erbach	1 075	953	465	320	610	633	308
Friedberg	3 200	2 716	1 102	777	2 098	1 939	848
Gießen	1 133	1 165	420	367	713	798	229
Groß-Gerau	4 609	3 384	2 838	1 931	1 771	1 453	600
Lauterbach	413	419	109	133	304	286	100
Offenbach	5 888	3 701	2 765	1 413	3 123	2 288	860
Reg.-Bez. Darmstadt	31 340	24 813	15 745	10 325	15 595	14 488	4 466
Fulda, St.	685	734	309	263	376	471	-
Kassel, St.	3 399	2 947	1 931	1 476	1 468	1 471	-
Marburg a.d.L., St.	1 085	1 593	451	763	634	830	-
Eschwege	762	937	270	308	492	629	267
Frankenberg	505	535	218	208	287	327	98
Fritzlar-Homberg	1 210	1 114	394	287	816	827	286
Fulda	1 161	1 045	357	272	804	773	330
Hersfeld	868	836	308	267	560	569	237
Hofgeismar	715	761	313	248	402	513	156
Hünfeld	407	397	138	152	269	245	103
Kassel	1 766	1 146	608	344	1 158	802	209
Marburg	1 471	1 313	578	406	893	907	329
Melsungen	549	549	180	135	369	414	129
Rotenburg	749	754	251	224	498	530	195
Waldeck	1 600	1 429	802	540	798	889	397
Witzenhausen	783	821	290	279	493	542	217
Wolfhagen	493	459	155	140	338	319	62
Ziegenhain	586	662	177	173	409	489	144
Reg.-Bez. Kassel	18 794	18 032	7 730	6 485	11 064	11 547	3 159
Frankfurt a.M., St.	15 469	15 056	10 861	8 747	4 608	6 309	-
Hanau a.M., St.	1 285	1 113	752	570	533	543	-
Wiesbaden, St.	4 466	3 966	3 228	2 571	1 238	1 395	-
Biedenkopf	669	565	298	217	371	348	143
Dillkreis	1 644	1 319	852	499	792	820	438
Gelnhausen	1 251	1 111	480	336	771	775	352
Hanau	2 868	1 741	1 202	724	1 666	1 017	323
Limburg	1 251	997	636	433	615	564	226
Main-Taunus-Kreis	3 742	2 740	1 703	1 116	2 039	1 624	456
Oberlahnkreis	787	735	245	207	542	528	165
Obertaunuskreis	3 066	2 666	1 348	1 024	1 718	1 642	422
Rheingaukreis	1 097	967	542	438	555	529	191
Schlüchtern	442	430	173	108	269	322	94
Untertaunuskreis	1 174	1 053	515	455	659	598	172
Usingen	494	387	160	78	334	309	90
Wetzlar	2 317	1 951	1 065	688	1 252	1 263	683
Reg.-Bez. Wiesbaden	42 022	36 797	24 060	18 211	17 962	18 586	3 755
Land H e s s e n	92 156	79 642	47 535	35 021	44 621	44 621	11 380

1) Einschl. der Wanderungsfälle von Gemeinde zu Gemeinde innerhalb der Landkreise.



A IV 1. Erkrankungen und Todesfälle an meldepflichtigen übertragbaren Krankheiten<sup>1)</sup>  
in den Wochen vom 29.12.1963 bis 28.3.1964

Krankheit		E T	Woche vom													
			29. 12.	5. 1.	12. 1.	19. 1.	26. 1.	2. 2.	9. 2.	16. 2.	23. 2.	1. 3.	8. 3.	15. 3.	22. 3.	
			-	-	-	-	-	-	-	-	-	-	-	-	-	-
			4. 1.)	11. 1.	18. 1.	25. 1.	1. 2.	8. 2.	15. 2.	22. 2.	29. 2.	7. 3.	14. 3.	21. 3.	28. 3.	
Enteritis infectiosa	Salmonellose	E	1	-	-	1	1	2	1	-	1	4	1	-	-	
		T	-	-	-	-	-	-	-	-	-	-	-	-	-	
	übrige Formen	E	-	-	-	-	-	-	-	-	-	-	-	-	-	
		T	-	-	-	-	-	-	-	-	-	-	-	-	-	
Übertragbare Gehirnentzündung		E	-	1	-	-	-	-	-	-	-	-	-	-	-	
		T	-	-	-	-	-	-	-	-	-	-	-	-	-	
Übertragbare Kinder- lähmung	insgesamt	E	-	-	-	-	-	-	-	-	-	-	-	-	-	
		T	-	-	-	-	-	-	-	-	-	-	-	-	-	
	darunter paralytische Fälle	E	-	-	-	-	-	-	-	-	-	-	-	-	-	
		T	-	-	-	-	-	-	-	-	-	-	-	-	-	
Ornithose	Psittakose	E	-	-	-	-	-	-	-	-	-	-	1	-	-	
	übrige Formen	E	-	-	-	-	-	-	-	-	-	-	-	-	-	
Paratyphus A und B		E	-	1	2	-	-	1	-	-	-	4	-	1	2	
		T	-	-	-	-	-	-	-	-	-	-	-	-	-	
Ruhr	bakterielle Ruhr	E	-	-	1	-	-	-	8	12	-	-	2	-	2	
		T	-	-	-	-	-	-	-	-	-	-	-	-	-	
	Amöbenruhr	E	-	-	-	-	2	-	-	-	-	-	-	-	-	
		T	-	-	-	-	-	-	-	-	-	-	-	-	-	
Typhus abdominalis		E	-	1	-	-	4	-	2	4	2	1	2	1	1	
		T	-	-	-	-	-	-	-	-	-	-	-	-	-	
Diphtherie		E	-	1	4	-	1	-	1	-	1	1	-	1	-	
		T	-	-	-	-	-	-	-	-	-	-	-	-	-	
Scharlach		E	97	83	64	90	83	75	78	75	80	92	62	89	72	
		T	-	-	-	-	-	-	-	-	-	-	-	-	-	
Übertragbare Hirnhaut- entzündung	Meningo- kokken- Meningitis	E	3	4	6	1	3	3	5	3	6	1	2	7	4	
		T	-	-	1	-	-	-	-	-	-	-	-	-	1	
	übrige Formen	E	2	-	2	-	4	3	4	5	3	4	2	6	3	
		T	-	-	-	-	-	-	-	-	1	-	-	-	-	
Hepatitis infectiosa		E	11	30	27	25	21	38	21	29	23	22	27	38	17	
		T	-	-	-	-	-	-	-	-	-	-	-	-	-	
Toxoplasmose		E	-	1	-	-	-	1	-	-	-	-	-	-	-	
		T	-	-	-	-	-	-	-	-	-	-	-	-	-	
Verletzungen durch tollwutkranken oder -verdächtige Tiere		V	6	9	1	-	-	-	-	-	-	-	-	-	1	
		T	-	-	-	-	-	-	-	-	-	-	-	-	-	
Sonstige meldepflichtige übertragbare Krankheiten		E <sup>3)</sup>	-	-	2	1	-	-	-	2	2	-	-	-	-	
		T <sup>4)</sup>	-	-	-	-	-	-	1	1	-	-	1	-	-	

1) Ohne Tuberkulose und Geschlechtskrankheiten; andere nicht aufgeführte Krankheiten: keine Meldungen. - 2) E = Erkrankungen.  
T = Todesfälle, V = Verdachtsfälle von Tollwutkrankheiten. - 3) Malaria 5 Fälle, Petrus und Mikrosporidien je 1 Fall. - 4) Masern  
2 Fälle, Yersinien 1 Fall.



A IV 2. Sterbefälle<sup>1)</sup> im 1. Vierteljahr 1964 nach

a) Reg.-Bezirk Darmstadt

(Todesursachen nach den Obergruppen 1 bis 5)

Kreisfreie Stadt (St.) Landkreis	G	Tuberkulose			Alle übrigen Infektions- und parasitären Krankheiten			Neubildungen			Gefäß- störungen des Zentral- nervensystems		
		J.	F.	M.	J.	F.	M.	J.	F.	M.	J.	F.	M.
Darmstadt, St.	m.	-	-	-	-	-	-	14	13	16	10	14	14
	w.	-	1	-	-	-	-	19	10	10	17	16	11
Gießen, St.	m.	-	-	2	-	-	-	16	9	8	20	7	4
	w.	-	-	-	1	1	1	30	9	7	20	13	6
Offenbach a.M., St.	m.	-	1	1	1	1	-	2	14	12	1	9	6
	w.	-	-	1	-	1	-	2	11	10	4	9	19
Alsfeld	m.	-	1	-	-	-	-	4	2	4	8	3	7
	w.	-	-	-	-	-	-	6	4	8	5	14	10
Bergstraße	m.	3	3	-	-	-	-	24	10	17	10	17	11
	w.	-	-	-	-	-	-	13	20	19	21	21	12
Büdingen	m.	-	1	-	-	-	-	4	5	5	4	6	5
	w.	-	-	1	-	-	-	8	6	10	13	6	8
Darmstadt	m.	-	-	-	1	-	1	5	15	7	7	9	14
	w.	-	-	1	-	-	-	9	11	8	12	12	10
Dieburg	m.	1	-	1	-	-	-	8	11	9	12	10	10
	w.	-	-	-	-	-	-	12	2	11	4	5	12
Erbach	m.	1	1	1	-	-	-	5	3	7	6	9	7
	w.	1	-	-	-	-	-	4	3	8	4	3	12
Friedberg	m.	4	-	1	1	-	-	19	17	20	11	8	8
	w.	1	-	-	-	-	-	9	12	13	12	16	16
Gießen	m.	-	-	-	-	-	-	12	13	4	12	8	8
	w.	1	-	-	1	-	-	8	3	11	4	4	14
Groß-Gerau	m.	2	-	-	-	-	-	26	13	18	12	13	12
	w.	-	1	2	-	-	1	18	16	10	12	15	14
Lauterbach	m.	-	-	-	-	-	-	4	6	6	6	7	5
	w.	1	-	-	-	-	-	4	8	4	-	6	2
Offenbach	m.	-	2	1	-	-	-	18	21	10	20	11	6
	w.	1	-	-	-	-	-	16	12	16	14	16	10
Regierungsbezirk Darmstadt	m.	11	9	7	3	1	1	161	152	143	139	131	117
	w.	5	2	5	2	2	2	158	127	145	142	156	156
Regierungsbezirk Kassel	m.	5	3	4	3	-	2	120	113	106	98	78	95
	w.	3	1	3	3	2	3	123	118	117	125	117	109
Regierungsbezirk Wiesbaden	m.	9	11	11	1	-	2	210	177	214	196	160	161
	w.	3	5	2	2	4	-	231	216	232	222	186	210
Land H e s s e n	m.	25	23	22	7	1	5	491	442	463	433	369	373
	w.	11	8	10	7	8	5	512	461	494	489	459	475

1) Vorläufige Zahlen.



Todesursachen, Geschlecht und nach Monaten  
und Land Hessen  
(des deutschen Todesursachenverzeichnisses)

Alle übrigen allergischen, Stoffwechsel- u. Ernährungs- krankheiten, Psychosen u. Nerven- krankheiten			Herz- krankheiten			Alle übrigen Krankheiten des Kreislauf- systems			Krankheiten der Atmungsorgane einschl. Grippe			Kreisfreie Stadt (St.) Landkreis	
J.	F.	M.	J.	F.	M.	J.	F.	M.	J.	F.	M.		
3 2	2 1	4 1	10 10	15 17	10 17	4 4	1 4	4 8	6 4	4 -	10 4	Darmstadt, St.	
4 4	1 5	4 2	22 17	7 6	14 6	5 8	1 4	4 1	4 3	4 -	4 1	Gießen, St.	
- 2	2 5	3 3	- 1	14 9	17 17	- -	1 1	1 4	- -	3 4	4 5	Offenbach a. M., St.	
- 2	- -	2 1	6 8	9 7	5 13	- 2	- -	3 -	2 1	3 -	2 2	Alsfeld	
9 4	4 -	4 2	17 24	15 21	19 16	4 5	3 6	6 14	4 3	6 8	11 6	Bergstraße	
4 -	2 1	1 1	11 6	13 10	7 9	5 4	2 5	4 5	4 1	8 6	2 1	Büdingen	
4 2	3 1	1 2	13 12	11 6	6 12	4 2	5 6	5 3	9 3	6 2	6 4	Darmstadt	
2 1	1 4	1 2	9 13	13 9	11 11	1 3	2 3	1 1	3 2	3 1	3 3	Dieburg	
- 1	1 2	- -	13 9	10 6	8 5	1 3	2 6	4 1	4 1	3 4	3 1	Erbach	
2 4	2 -	1 3	20 18	24 27	24 18	3 3	3 4	3 6	12 4	5 5	6 4	Friedberg	
1 3	1 3	3 1	10 6	9 7	17 10	1 3	- 3	2 4	5 3	5 -	7 3	Gießen	
4 5	3 -	1 5	27 15	16 13	12 8	8 5	4 8	1 4	5 7	4 6	6 4	Groß-Gerau	
- 1	1 1	- 1	3 8	9 3	5 6	3 1	- 2	3 1	3 1	2 1	2 2	Lauterbach	
4 1	6 8	2 4	26 11	21 7	25 17	3 5	3 9	9 9	4 6	7 3	6 2	Offenbach	
37 32	29 31	27 28	187 158	186 148	180 165	42 48	27 61	50 61	65 39	63 40	72 42	Regierungsbezirk Darmstadt	
33 38	13 27	30 29	139 133	145 101	163 134	34 47	26 41	31 39	62 39	50 41	46 43	Regierungsbezirk Kassel	
35 53	32 40	31 32	253 209	239 178	296 209	46 64	51 61	54 59	72 46	55 61	59 46	Regierungsbezirk Wiesbaden	
105 123	74 98	88 89	579 500	570 427	639 508	122 159	104 163	135 159	199 124	168 142	177 131	Land H e s s e n	



A IV noch: 2. Sterbefälle<sup>1)</sup> im 1. Vierteljahr 1964 nach  
noch: a) Reg.-Bezirk Darmstadt  
(Todesursachen nach den Obergruppen 6 bis 9

Lfd. Nr.	Kreisfreie Stadt (St.) Landkreis	G	Krankheiten der Verdauungs- organe			Krankheiten der Harn- und Geschlechts- organe			Angeborene Mißbildungen, Lebens- schwäche, Frühgeburt, andere und nicht näher bezeichnete Krankheiten d. frühesten Kindheit			Alters- schwäche mit und ohne Geistes- störung		
			J.	F.	M.	J.	F.	M.	J.	F.	M.	J.	F.	M.
1	Darmstadt, St.	m.	4	5	5	3	-	1	1	1	1	2	2	4
		w.	5	7	4	1	5	1	-	1	1	1	2	3
2	Gießen, St.	m.	5	3	-	5	-	-	2	2	3	3	-	2
		w.	3	2	1	1	2	1	-	1	-	6	1	8
3	Offenbach a.M., St.	m.	-	2	3	-	-	-	1	-	2	-	3	3
		w.	1	3	7	-	2	-	3	2	3	-	3	1
4	Alsfeld	m.	2	1	-	1	-	-	1	1	1	-	3	2
		w.	1	-	-	-	1	-	2	-	3	2	-	1
5	Bergstraße	m.	6	4	4	-	2	1	1	4	3	4	3	1
		w.	5	3	1	2	-	1	2	1	1	6	2	1
6	Büdingen	m.	-	2	3	1	2	-	3	1	1	3	-	1
		w.	1	3	6	-	1	-	2	1	5	2	-	2
7	Darmstadt	m.	2	3	4	1	2	1	2	-	1	3	1	1
		w.	1	2	2	-	-	-	2	1	1	2	2	1
8	Dieburg	m.	2	-	6	1	1	2	2	-	3	4	-	1
		w.	4	1	-	-	1	1	4	2	2	4	2	2
9	Erbach	m.	2	2	-	1	3	1	2	1	1	-	2	1
		w.	4	-	1	-	-	1	1	1	-	2	1	3
10	Friedberg	m.	8	1	2	1	1	1	3	3	3	-	3	2
		w.	4	5	3	3	1	2	1	2	2	3	3	5
11	Gießen	m.	2	1	2	3	1	1	-	-	2	1	2	1
		w.	4	1	3	-	-	2	1	1	1	7	1	2
12	Groß-Gerau	m.	5	6	5	2	-	1	2	-	1	1	1	2
		w.	3	3	3	3	1	3	2	4	-	3	5	5
13	Lauterbach	m.	-	1	1	-	2	1	1	3	1	-	1	1
		w.	4	2	2	-	1	-	-	-	-	1	2	-
14	Offenbach	m.	4	2	5	2	4	7	4	2	9	1	1	2
		w.	6	3	5	-	2	3	1	2	2	7	9	2
15	Regierungsbezirk Darmstadt	m.	42	33	40	21	18	17	25	18	32	22	22	24
		w.	46	35	38	10	17	15	21	19	21	46	33	36
16	Regierungsbezirk Kassel	m.	29	32	33	23	20	27	28	34	28	22	25	28
		w.	36	27	40	17	11	13	22	14	13	36	24	38
17	Regierungsbezirk Wiesbaden	m.	61	55	57	29	29	29	42	35	35	38	13	25
		w.	47	53	50	17	15	17	31	24	17	50	47	39
18	Land H e s s e n	m.	132	120	130	73	67	73	95	87	95	82	60	77
		w.	129	115	128	44	43	45	74	57	51	132	104	113

1) Vorläufige Zahlen.



Todesursachen, Geschlecht und nach Monaten  
und Land Hessen  
(des deutschen Todesursachenverzeichnisses)

Krankheiten u. Bewegungs- organe, Krankheiten des Blutes, d. blutbildend. Organe, Krankh. der Sinnesorgane u. mangelhaft bezeichnete Todesursachen			Kraft- fahrzeug- unfälle			Sonstige Fahrzeug- unfälle im Verkehr und außerhalb des Verkehrs			Alle sonstigen Unfälle und gewaltsamen Todesarten			1. Vierteljahr 1964				Lfd. Nr.
J.	F.	M.	J.	F.	M.	J.	F.	M.	J.	F.	M.	J.	F.	M.	Insg.	
1	7	1	-	2	3	-	-	-	2	2	-	60	68	73	201	1
2	-	-	-	1	1	-	-	-	1	5	1	66	70	62	198	
4	-	3	-	1	1	-	-	-	2	4	1	92	39	50	181	2
4	2	-	1	1	-	-	-	-	4	3	-	102	50	34	186	
-	3	3	-	6	-	-	-	-	1	5	6	6	64	61	131	3
-	1	2	-	3	-	-	-	-	-	2	2	13	56	74	143	
1	1	1	1	-	-	-	-	-	1	-	2	27	24	29	80	4
-	1	-	-	-	1	-	-	-	1	-	1	30	27	40	97	
1	-	-	4	3	-	-	-	-	10	3	3	97	77	80	254	5
1	5	4	-	2	-	-	-	-	2	3	3	88	92	80	260	
3	1	3	-	-	1	-	-	1	2	6	3	44	49	37	130	6
4	1	2	-	-	-	-	-	-	4	2	-	45	42	50	137	
2	1	1	1	2	1	-	-	-	2	1	3	56	59	52	167	7
1	-	-	2	-	-	-	-	-	2	2	2	50	45	46	141	
1	3	1	2	1	-	-	-	-	-	2	-	48	47	49	144	8
-	1	1	1	-	2	-	-	-	1	3	2	49	34	50	133	
2	-	-	1	1	-	-	-	-	1	1	4	39	39	37	115	9
3	-	-	-	-	-	-	-	-	-	1	2	33	27	34	94	
3	1	2	2	3	1	-	-	-	3	3	3	92	74	77	243	10
1	2	1	-	2	1	-	-	-	3	5	5	66	84	79	229	
2	-	1	4	2	-	-	-	-	1	4	1	54	46	49	149	11
-	1	3	-	-	-	-	-	-	1	-	1	42	24	54	121	
2	2	1	4	5	5	-	-	1	1	-	1	101	67	67	235	12
1	2	2	2	-	-	-	-	-	1	-	2	77	74	63	214	
-	-	-	-	1	1	-	-	-	-	3	2	20	36	28	84	13
-	1	-	-	-	-	-	-	-	1	1	-	22	28	18	68	
1	1	-	1	1	8	-	-	1	6	4	4	94	86	95	275	14
3	5	2	1	2	-	-	-	-	2	3	4	74	81	76	231	
23	20	17	20	28	21	-	-	3	32	38	33	830	775	784	2389	15
20	22	17	7	11	5	-	-	-	23	30	25	757	734	760	2252	
10	18	13	14	20	19	2	-	2	31	29	26	653	606	653	1912	16
13	11	8	4	6	5	-	-	-	23	15	13	662	556	607	1825	
27	17	22	26	20	33	-	1	2	56	41	47	1101	936	1078	3115	17
21	27	27	12	11	12	-	1	-	54	42	45	1062	971	997	3030	
60	55	52	60	68	73	2	1	7	119	108	106	2584	2317	2515	7416	18
54	60	52	23	28	22	-	1	-	100	87	83	2481	2261	2364	7107	



A IV noch: 2. Sterbefälle<sup>1)</sup> im 1. Vierteljahr 1964 nach  
b) Regierungs-  
(Todesursachen nach den Obergruppen 1 bis 5

Kreisfreie Stadt (St.) Landkreis	G.	Tuberkulose			Alle übrigen Infektions- und parasitären Krankheiten			Neubildungen			Gefäß- störungen des Zentral- nervensystems		
		J.	F.	M.	J.	F.	M.	J.	F.	M.	J.	F.	M.
Fulda, St.	m.	-	-	-	2	-	-	6	5	4	3	2	1
	w.	-	-	1	-	-	-	3	2	5	4	5	5
Kassel, St.	m.	-	2	-	-	-	-	25	25	28	17	23	21
	w.	-	-	-	1	-	-	20	27	25	25	16	21
Marburg a.d.L., St.	m.	1	-	-	-	-	1	4	2	1	2	2	3
	w.	1	1	-	-	-	-	6	2	5	6	3	7
Eschwege	m.	-	-	-	-	-	-	5	5	9	8	6	5
	w.	-	-	-	-	-	-	4	9	3	9	5	3
Frankenberg	m.	-	-	-	-	-	-	8	2	3	5	4	4
	w.	-	-	-	-	-	-	4	4	7	2	3	5
Fritzlar-Homberg	m.	1	-	2	-	-	-	2	10	3	2	5	7
	w.	-	-	-	-	-	1	6	5	7	9	7	6
Fulda	m.	-	-	-	-	-	-	7	8	10	2	3	9
	w.	-	-	-	-	-	1	15	7	8	9	7	4
Hersfeld	m.	-	-	-	-	-	-	7	4	2	6	3	4
	w.	-	-	-	-	-	-	5	4	9	5	4	6
Hofgeismar	m.	-	-	-	-	-	-	5	5	6	5	2	4
	w.	-	-	-	-	-	-	5	6	5	6	9	9
Hünfeld	m.	-	-	1	-	-	-	6	3	4	4	1	3
	w.	-	-	-	-	-	-	1	6	3	4	4	3
Kassel	m.	-	-	1	-	-	1	7	4	5	4	4	5
	w.	-	-	-	-	1	-	10	9	2	8	4	4
Marburg	m.	1	-	-	1	-	-	12	11	3	6	9	7
	w.	-	-	-	1	-	-	12	7	11	7	10	5
Melsungen	m.	1	-	-	-	-	-	3	5	5	3	4	4
	w.	-	-	-	-	-	-	4	3	1	5	10	6
Rotenburg	m.	-	-	-	-	-	-	5	6	3	5	1	3
	w.	-	-	-	-	-	-	6	5	3	6	6	5
Waldeck	m.	1	1	-	-	-	-	9	5	7	15	1	8
	w.	-	-	1	1	-	-	14	7	9	6	5	6
Witzenhausen	m.	-	-	-	-	-	-	3	7	10	3	4	2
	w.	-	-	-	-	-	-	4	7	7	7	3	5
Wolfhagen	m.	-	-	-	-	-	-	3	4	2	6	1	5
	w.	2	-	-	-	-	1	1	3	3	6	8	5
Ziegenhain	m.	-	-	-	-	-	-	3	2	1	2	3	-
	w.	-	-	1	-	1	-	3	5	4	1	8	4
Regierungsbezirk Kassel	m.	5	3	4	3	-	2	120	113	106	98	78	95
	w.	3	1	3	3	2	3	123	118	117	125	117	109

1) Vorläufige Zahlen.



Todesursachen, Geschlecht und nach Monaten  
bezirk Kassel  
des deutschen Todesursachenverzeichnisses)

Alle übrigen allergischen, Stoffwechsel- u. Ernährungs- krankheiten, Psychosen u. Nerven- krankheiten			Herz- krankheiten			Alle übrigen Krankheiten des Kreislauf- systems			Krankheiten der Atmungsorgane einschl. Grippe			Kreisfreie Stadt (St.) Landkreis
J.	F.	M.	J.	F.	M.	J.	F.	M.	J.	F.	M.	
3 1	1 -	2 2	7 4	3 3	9 6	1 4	- 3	4 2	4 1	1 3	- 2	Fulda, St.
6 8	1 4	5 1	25 21	27 21	34 22	5 4	3 9	3 5	5 4	6 5	9 6	Kassel, St.
- -	- 2	1 1	6 3	5 2	6 4	1 1	- 3	2 1	3 6	1 1	1 1	Marburg a.d.L., St.
- 4	- 1	2 2	10 14	6 3	11 8	1 3	1 4	1 -	13 1	3 2	1 2	Eschwege
2 -	- -	- 2	4 7	13 5	8 4	3 1	2 3	3 1	2 -	1 2	2 2	Frankenberg
2 4	1 2	2 2	10 2	7 5	7 7	1 -	3 1	1 4	4 4	4 1	3 4	Fritzlar-Homberg
2 4	- 2	1 -	9 13	11 11	7 12	3 3	4 2	3 2	3 3	2 3	1 4	Fulda
1 2	2 4	1 3	11 7	9 4	17 9	4 2	3 1	- 2	1 4	8 6	2 1	Hersfeld
2 1	- -	2 2	6 7	7 3	5 7	1 4	3 -	- 3	2 1	2 3	2 2	Hofgeismar
- -	1 -	- -	5 1	2 2	4 7	- 4	- 1	- 1	- 1	1 1	4 2	Hünfeld
4 1	2 2	2 2	4 6	6 8	12 9	4 4	- 2	1 3	2 -	3 1	1 2	Kassel
2 3	1 -	3 3	8 10	11 5	7 7	1 4	3 2	1 7	6 3	4 -	4 4	Marburg
2 1	1 1	- 2	4 4	6 3	5 4	- 1	1 2	- -	1 -	2 3	1 2	Melsungen
- -	- 2	- 2	8 5	10 6	5 4	3 2	- 1	3 1	1 2	4 4	5 -	Rotenburg
4 3	1 3	4 3	7 8	8 9	6 9	2 5	2 3	4 3	5 2	1 3	4 4	Waldeck
- 1	1 -	1 -	3 2	2 3	5 7	- 1	- 2	1 1	4 4	1 -	2 2	Witzenhausen
1 3	1 2	- 2	3 8	8 3	11 6	3 1	1 1	2 2	- 1	1 3	3 1	Wolfhagen
2 2	- 2	4 -	9 11	4 5	4 2	1 3	- 1	2 1	6 2	5 -	1 2	Ziegenhain
33 38	13 27	30 29	139 133	145 101	163 134	34 47	26 41	31 39	62 39	50 41	46 43	Regierungsbezirk Kassel



A IV noch: 2. Sterbefälle<sup>1)</sup> im 1. Vierteljahr 1964 nach  
noch: b) Regierungs-  
(Todesursachen nach den Obergruppen 6 bis 9

Lfd. Nr.	Kreisfreie Stadt (St.) Landkreis	G.	Krankheiten der Verdauungs- organe			Krankheiten der Harn- und Geschlechts- organe			Angeborene Mißbildungen, Lebens- schwäche, Frühgeburt, andere und nicht näher bezeichnete Krankheiten d. frühesten Kindheit			Alters- schwäche mit und ohne Geistes- störung		
			J.	F.	M.	J.	F.	M.	J.	F.	M.	J.	F.	M.
	Monat													
1	Fulda, St.	m. w.	1 -	1 -	3 -	1 -	1 -	- -	- 1	- -	2 1	1 -	- 1	1 2
2	Kassel, St.	m. w.	7 6	5 5	7 9	2 2	3 -	8 1	4 3	9 2	3 3	4 4	3 7	4 6
3	Marburg a.d.L., St.	m. w.	1 3	- 2	1 1	- -	1 -	- -	1 -	- -	1 1	- 1	1 2	1 -
4	Eschwege	m. w.	4 1	1 2	1 1	1 3	1 3	1 -	- 2	1 1	- 1	1 -	- -	3 3
5	Frankenberg	m. w.	1 -	- 1	2 2	2 1	2 1	1 -	2 -	1 1	1 -	1 1	2 -	1 -
6	Fritzlar-Homberg	m. w.	2 1	2 3	1 1	- -	- -	1 2	- 3	1 -	2 1	1 1	1 1	- 3
7	Fulda	m. w.	1 3	6 1	1 4	2 -	1 2	1 -	4 3	2 3	2 2	1 5	5 2	2 4
8	Hersfeld	m. w.	- 4	- 2	- 4	- -	- -	1 2	1 4	1 -	3 -	1 2	4 3	1 2
9	Hofgeismar	m. w.	1 3	2 -	- -	3 3	1 -	3 1	1 1	- -	2 -	1 2	1 -	3 2
10	Hünfeld	m. w.	1 1	- 1	- 1	- -	1 1	- -	3 1	3 -	- -	- 1	2 1	3 2
11	Kassel	m. w.	1 1	2 2	1 4	1 1	1 -	2 1	2 1	1 -	2 1	2 2	1 1	- 2
12	Marburg	m. w.	1 1	2 2	8 7	2 1	1 3	2 2	1 1	3 2	4 -	1 1	1 -	- 2
13	Melsungen	m. w.	2 2	2 -	1 1	1 -	2 -	2 -	1 -	2 -	1 1	1 4	1 1	1 -
14	Rotenburg	m. w.	- 4	- 2	5 -	1 2	- -	- 2	3 -	- -	1 1	1 1	- 1	- 2
15	Waldeck	m. w.	5 2	2 2	- 3	2 3	2 -	3 1	4 -	3 2	2 -	3 4	2 3	7 2
16	Witzenhausen	m. w.	1 2	3 1	- -	1 1	1 1	1 1	1 2	2 1	- -	- 2	1 1	- 4
17	Wolfhagen	m. w.	- 2	2 1	- 2	1 -	1 -	1 -	- -	3 -	- -	1 1	- -	1 -
18	Ziegenhain	m. w.	- -	2 -	2 -	3 -	1 -	- -	- -	2 2	2 1	2 4	- -	- 2
19	Regierungsbezirk Kassel	m. w.	29 36	32 27	33 40	23 17	20 11	27 13	28 22	34 14	28 13	22 36	25 24	28 38

1) Vorläufige Zahlen.



Todesursachen, Geschlecht und nach Monaten  
bezirk Kassel  
des deutschen Todesursachenverzeichnisses)

Krankheiten der Knochen u. Bewegungs- organe, Krankheiten des Blutes, d. blutbildend. Organe, Krankh. der Sinnesorgane u. mangelhaft bezeichnete Todesursachen			Kraft- fahrzeug- unfälle			Sonstige Fahrzeug- unfälle im Verkehr und außerhalb des Verkehrs			Allo- sonstigen Unfälle und gewaltsamen Todesarten			1. Vierteljahr 1964				Lfd. Nr.
J.	F.	M.	J.	F.	M.	J.	F.	M.	J.	F.	M.	J.	F.	M.	insg.	
1	-	-	-	2	-	-	-	-	1	2	1	31	18	27	76	1
1	1	-	-	1	1	-	-	-	1	1	1	20	20	28	68	
-	4	2	3	-	5	-	-	-	2	2	5	105	113	134	352	2
2	4	1	1	2	2	-	-	-	6	2	2	107	104	104	315	
-	2	1	1	1	1	-	-	-	2	-	1	22	15	21	58	3
-	-	1	-	-	-	-	-	-	-	2	-	27	20	22	69	
2	1	-	-	2	-	-	-	-	4	1	2	49	28	36	113	4
-	-	-	-	-	-	-	-	-	1	-	1	42	30	24	96	
-	-	-	1	1	-	-	-	-	-	1	1	31	29	26	86	5
-	-	-	-	-	1	-	-	-	-	-	1	16	20	25	61	
1	1	-	1	4	-	-	-	1	3	2	-	30	41	30	101	6
-	-	-	-	-	-	-	-	-	1	-	-	31	25	38	94	
2	2	1	-	-	1	-	-	-	3	1	2	39	45	41	125	7
-	1	-	-	2	-	-	-	-	3	1	3	61	44	44	149	
-	-	-	-	2	1	-	-	-	1	-	-	33	36	32	101	8
2	-	-	-	-	-	-	-	-	2	-	1	39	28	39	106	
1	-	2	-	1	1	-	-	-	-	-	2	28	24	32	84	9
-	-	1	-	-	-	-	-	-	1	1	1	34	22	33	89	
-	-	-	-	-	3	-	-	-	1	1	-	20	15	22	57	10
2	-	-	-	-	-	-	-	-	-	1	-	16	18	19	53	
-	3	-	-	1	2	-	-	-	2	4	2	33	32	37	102	11
1	-	-	-	-	-	-	-	-	1	2	-	36	32	30	98	
1	1	-	1	2	-	2	-	1	4	5	5	50	54	45	149	12
1	2	1	1	-	-	-	-	-	1	-	1	47	33	50	130	
-	-	1	1	-	1	-	-	-	-	2	-	20	28	22	70	13
-	1	-	-	-	-	-	-	-	1	-	-	22	24	17	63	
-	-	1	1	-	-	-	-	-	2	2	1	30	23	27	80	14
1	-	-	1	-	-	-	-	-	2	-	-	32	27	20	79	
1	1	2	3	1	2	-	-	-	2	2	2	63	32	51	146	15
2	-	2	1	1	1	-	-	-	1	3	-	52	41	44	137	
1	1	1	1	-	2	-	-	-	1	2	-	19	25	25	69	16
-	1	-	-	-	-	-	-	-	1	-	-	27	20	27	74	
-	-	2	-	2	-	-	-	-	-	1	2	18	25	29	72	17
-	-	-	-	-	-	-	-	-	1	-	1	26	21	23	70	
-	2	-	1	1	-	-	-	-	3	1	-	32	23	16	71	18
1	1	2	-	-	-	-	-	-	-	2	1	27	27	20	74	
10	18	13	14	20	19	2	-	2	31	29	26	653	606	653	1 912	19
15	11	8	4	6	5	-	-	-	23	15	13	662	556	607	1 825	



A IV noch: 2. Sterbefälle<sup>1)</sup> im 1. Vierteljahr 1964 nach  
c) Regierungs-  
(Todesursachen nach den Obergruppen 1 bis 5

Kreisfreie Stadt (St.) Landkreis	G.	Tuberkulose			Alle übrigen Infektions- und parasitären Krankheiten			Neubildungen			Gefäß- störungen des Zentral- nervensystems		
		J.	F.	M.	J.	F.	M.	J.	F.	M.	J.	F.	M.
Frankfurt a.M., St.	m.	4	3	2	1	-	-	75	61	72	54	45	46
	w.	-	-	-	-	1	-	74	66	99	61	56	49
Hanau a.M., St.	m.	-	1	-	-	-	1	3	8	7	7	4	3
	w.	-	-	-	-	-	-	6	5	5	6	4	2
Wiesbaden, St.	m.	1	2	-	-	-	-	29	21	27	28	20	16
	w.	1	1	-	-	1	-	35	31	24	25	23	26
Biedenkopf	m.	-	2	-	-	-	-	2	3	7	5	4	4
	w.	-	1	-	-	-	-	6	5	3	5	3	2
Dillkreis	m.	-	1	1	-	-	-	9	6	4	9	7	4
	w.	-	-	-	-	-	-	5	9	7	8	10	5
Gelnhausen	m.	-	1	2	-	-	-	10	8	11	9	5	8
	w.	-	1	1	-	-	-	10	7	5	12	11	19
Hanau	m.	-	-	3	-	-	1	10	10	10	10	9	8
	w.	-	-	-	-	-	-	10	15	8	11	7	9
Limburg	m.	1	-	1	-	-	-	8	5	10	7	7	7
	w.	1	-	-	1	1	-	7	8	12	12	7	12
Main-Taunus-Kreis	m.	2	-	1	-	-	-	14	13	11	13	8	9
	w.	1	1	-	1	-	-	17	16	11	14	13	18
Oberlahnkreis	m.	-	-	-	-	-	-	3	5	6	13	8	13
	w.	-	-	-	-	-	-	8	8	7	7	7	12
Obertaunuskreis	m.	1	-	-	-	-	-	10	12	14	9	11	11
	w.	-	1	-	-	-	-	14	16	12	12	11	16
Rheingaukreis	m.	-	-	-	-	-	-	9	5	10	4	8	14
	w.	-	-	-	-	-	-	10	8	13	12	9	4
Schlüchtern	m.	-	-	-	-	-	-	2	2	6	3	1	1
	w.	-	-	1	-	-	-	5	1	3	6	7	8
Untertaunuskreis	m.	-	-	-	-	-	-	11	6	7	7	6	4
	w.	-	-	-	-	1	-	5	6	6	7	3	9
Usingen	m.	-	1	-	-	-	-	3	2	2	3	6	3
	w.	-	-	-	-	-	-	4	4	2	4	2	5
Wetzlar	m.	-	-	1	-	-	-	12	10	10	15	11	10
	w.	-	-	-	-	-	-	15	11	15	20	13	14
Regierungsbezirk Wiesbaden	m.	9	11	11	1	-	2	210	177	214	196	160	161
	w.	3	5	2	2	4	-	231	216	232	222	186	210

1) Vorläufige Zahlen.



Todesursachen, Geschlecht und nach Monaten  
bezirk Wiesbaden  
(des deutschen Todesursachenverzeichnisses)

Alle übrigen allergischen, Stoffwechsel- u. Ernährungs- krankheiten, Psychosen u. Nerven- krankheiten			Herz- krankheiten			Alle übrigen Krankheiten des Kreislauf- systems			Krankheiten der Atmungsorgane einschl. Grippe			Kreisfreie Stadt (St.) Landkreis
J.	F.	M.	J.	F.	M.	J.	F.	M.	J.	F.	M.	
13 15	17 9	12 10	78 70	79 64	90 79	15 19	21 20	20 26	14 16	22 23	24 11	Frankfurt a.M., St.
2 1	1 -	2 2	5 2	5 4	9 7	2 1	1 2	- -	1 -	- 3	1 3	Hanau a.M., St.
6 11	2 4	3 3	28 28	29 23	39 31	7 7	7 8	5 5	12 7	4 4	4 6	Wiesbaden, St.
- -	- 1	2 -	9 4	8 5	8 -	- 3	1 2	1 1	4 -	4 2	1 2	Biedenkopf
2 2	2 2	- 1	8 7	11 7	11 7	4 7	4 2	- -	7 3	8 3	3 1	Dillkreis
- 3	1 3	1 1	15 16	7 7	11 3	3 3	2 1	2 1	3 1	- 3	1 1	Gelnhausen
1 2	1 3	2 -	10 10	6 8	18 9	- 2	3 3	2 3	1 2	1 -	3 2	Hanau
1 6	1 -	- 5	12 10	15 11	15 9	1 2	- 4	5 2	2 2	3 5	1 2	Limburg
- 3	1 1	1 1	21 14	14 6	20 11	1 2	2 6	5 3	5 5	1 3	6 5	Main-Taunus-Kreis
1 3	1 3	2 1	5 6	9 11	10 4	2 4	- 3	2 5	3 1	1 4	1 1	Oberlahnkreis
- 4	1 2	1 -	21 11	20 9	7 13	1 2	2 2	2 2	5 2	5 1	3 2	Obertaunuskreis
2 -	1 -	1 4	10 5	9 9	12 5	2 5	- 1	1 4	4 1	1 4	2 2	Rheingaukreis
1 -	- 1	- 1	8 5	1 -	7 4	1 1	- 1	2 -	1 1	1 1	- 2	Schlüchtern
1 1	- 5	- -	8 8	11 3	16 9	3 1	1 -	1 3	5 -	2 3	1 1	Untertaunuskreis
1 -	- 1	1 -	2 2	6 3	3 6	- 1	1 1	1 1	- 2	- 1	- 1	Usingen
4 2	3 5	3 3	13 11	9 8	20 12	4 4	6 5	5 3	5 3	2 1	8 4	Wetzlar
35 53	32 40	31 32	253 209	239 178	296 209	46 64	51 61	54 59	72 46	55 61	59 46	Regierungsbezirk Wiesbaden



A IV noch: 2. Sterbefälle<sup>1)</sup> im 1. Vierteljahr 1964 nach  
noch: c) Regierungs-  
(Todesursachen nach den Obergruppen 6 bis 9

Lfd. Nr.	Kreisfreie Stadt (St.) Landkreis	G.	Krankheiten der Verdauungs- organe			Krankheiten der Harn- und Geschlechts- organe			Angeborene Mißbildungen, Lebens- schwäche, Frühgeburt, andere und nicht näher bezeichnete Krankheiten d. frühesten Kindheit			Alters- schwäche mit und ohne Geistes- störung		
			J.	F.	M.	J.	F.	M.	J.	F.	M.	J.	F.	M.
1	Frankfurt a.M., St.	m. w.	21 18	16 20	24 19	7 4	11 4	8 8	14 11	12 11	14 9	10 12	3 10	7 4
2	Hanau a.M., St.	m. w.	2 1	2 1	2 -	2 -	2 1	1 -	- 1	- -	2 -	- 4	- 1	2 -
3	Wiesbaden, St.	m. w.	9 7	9 6	8 5	2 4	4 3	6 1	2 2	3 3	4 2	2 4	3 6	2 6
4	Biedenkopf	m. w.	1 1	- -	- 1	- -	1 -	- -	2 1	3 1	1 -	- 3	1 3	- -
5	Dillkreis	m. w.	3 1	4 4	2 4	3 3	1 -	1 -	4 3	- 2	1 -	2 1	- 4	- 3
6	Gelnhausen	m. w.	3 1	2 5	3 2	1 1	- 1	2 -	4 3	- -	1 -	2 1	- 3	2 1
7	Hanau	m. w.	2 3	2 1	1 2	2 -	- 2	1 3	1 2	1 1	- 1	4 3	- 1	- 4
8	Limburg	m. w.	1 4	2 2	3 -	2 -	2 -	2 1	2 2	3 -	2 1	2 2	1 3	- 5
9	Main-Taunus-Kreis	m. w.	4 1	6 5	5 5	- 1	1 2	2 -	1 -	1 2	- -	2 2	- 3	1 1
10	Oberlahnkreis	m. w.	3 2	2 4	- 3	- -	1 -	1 1	2 1	1 1	1 -	1 3	- 2	5 1
11	Obertaunuskreis	m. w.	3 1	1 1	5 3	3 1	- -	1 2	4 1	2 -	1 2	2 2	- 4	4 1
12	Rheingaukreis	m. w.	4 2	3 1	- 2	- 3	1 -	- -	1 -	3 -	1 -	1 2	- 2	1 6
13	Schlüchtern	m. w.	1 2	2 -	1 1	3 -	1 -	3 1	- -	2 -	1 -	2 2	1 -	1 2
14	Untertaunuskreis	m. w.	- 1	2 1	2 1	- -	1 1	- -	2 1	- -	1 -	1 3	1 3	- 1
15	Usingen	m. w.	1 -	1 1	1 -	- -	- -	- -	- -	1 1	1 1	3 1	2 1	- -
16	Wetzlar	m. w.	3 2	1 1	- 2	4 -	3 1	1 -	3 3	3 2	4 1	4 5	1 1	- 4
17	Regierungsbezirk Wiesbaden	m. w.	61 47	55 53	57 50	29 17	29 15	29 17	42 31	35 24	35 17	38 50	13 47	25 39

1) Vorläufige Zahlen.



Todesursachen, Geschlecht und nach Monaten  
bezirk Wiesbaden  
des deutschen Todesursachenverzeichnisses)

Krankheiten der Knochen u. Bewegungs- organe, Krankheiten des Blutes, d. blutbildend. Organe, Krankh. der Sinnesorgane u. mangelhaft bezeichnete Todesursachen			Kraft- fahrzeug- unfälle			Sonstige Fahrzeug- unfälle im Verkehr und außerhalb des Verkehrs			Alle sonstigen Unfälle und gewaltsamen Todesarten			1. Vierteljahr 1964				Lfd. Nr.
J.	F.	M.	J.	F.	M.	J.	F.	M.	J.	F.	M.	J.	F.	M.	Insg.	
13	5	10	7	3	11	-	-	1	23	14	15	349	312	356	1 017	1
11	10	14	4	4	3	-	-	-	22	17	21	337	315	352	1 004	1
-	-	1	2	-	1	-	-	-	1	1	-	27	25	32	84	2
-	2	-	1	-	-	-	1	-	5	1	-	28	25	19	72	2
9	3	1	3	1	4	-	-	-	12	5	4	150	113	123	386	3
4	5	4	2	1	-	-	-	-	7	10	10	144	129	123	396	3
-	-	1	-	2	1	-	-	-	4	-	1	27	29	27	83	4
-	-	-	-	1	-	-	-	-	3	1	1	26	25	10	61	4
-	2	1	-	1	2	-	-	1	3	2	1	54	49	32	135	5
-	-	1	1	1	1	-	-	-	1	1	-	42	45	30	117	5
1	-	-	-	-	2	-	1	-	2	1	3	53	28	49	130	6
-	1	1	1	-	-	-	-	-	2	1	4	54	44	39	137	6
-	1	-	3	2	2	-	-	-	2	-	2	46	36	53	135	7
-	2	-	-	-	-	-	-	-	4	1	1	49	44	42	135	7
-	1	1	3	1	1	-	-	-	1	-	1	43	41	49	133	8
-	1	-	-	1	2	-	-	-	1	1	-	50	44	51	145	8
-	1	1	1	1	-	-	-	-	-	3	2	64	52	64	180	9
-	1	-	1	1	-	-	-	-	1	-	2	63	60	57	180	9
-	1	2	1	1	-	-	-	-	-	4	-	34	34	43	111	10
1	-	1	1	1	1	-	-	-	-	4	3	37	48	40	125	10
-	-	2	-	2	1	-	-	-	1	2	8	60	58	60	178	11
2	1	1	-	-	1	-	-	-	-	2	-	52	50	55	157	11
1	-	-	1	2	2	-	-	-	-	2	-	39	35	44	118	12
-	-	-	-	1	1	-	-	-	-	-	2	40	35	43	118	12
-	-	-	1	-	-	-	-	-	-	-	1	23	11	23	57	13
2	1	1	-	-	1	-	-	-	-	-	1	24	12	26	62	13
-	1	-	-	1	3	-	-	-	1	2	2	39	34	37	110	14
1	-	2	-	-	2	-	-	-	3	1	-	31	27	34	92	14
-	-	-	-	-	-	-	-	-	-	1	1	13	21	13	47	15
-	1	-	-	-	-	-	-	-	1	-	-	15	16	16	47	15
3	2	2	4	3	3	-	-	-	6	4	6	80	58	73	211	16
-	2	2	1	-	-	-	-	-	4	2	-	70	52	60	182	16
27	17	22	26	20	33	-	1	2	56	41	47	1101	936	1 078	3 115	17
21	27	27	12	11	12	-	1	-	54	42	45	1062	971	997	3 030	17



A IV 3. Leistungen und Feststellungen der Tuberkulose-  
Fürsorgestellen im 1. Vierteljahr 1964

Leistung / Feststellung	Anzahl	Dagegen	
		1. Vj. 1963	4. Vj. 1963
Tuberkulose-Fürsorgestellen	64	64	64
Sprechstage im Berichtszeitraum	1 124	1 500	1 167
Untersuchungen an Sprechtagen	31 834	35 356	32 168
darunter Erstuntersuchungen	13 998	15 189	12 403
Körperliche Untersuchungen (nur Auskultation und Perkussion)	3 783	4 519	3 979
Röntgenaufnahmen	4 771	4 551	4 389
Schichtaufnahmen (Zahl der Personen) <sup>1)</sup>	247	219	275
Durchleuchtungen (ohne Reihendurchleuchtungen)	17 469	21 761	16 704
Schirmbildaufnahmen im Rahmen der Fürsorge- sprechstunden	14 127	10 820	13 748
Reihenschirmbildaufnahmen (außerhalb der Sprechstage)	3 443	1 322	1 931
Sputumuntersuchungen <sup>1)</sup>	2 096	2 275	1 779
Blutsenkungen <sup>1)</sup>	2 308	2 309	2 411
Blutbilder <sup>1)</sup>	155	143	136
Tuberkulin-Proben <sup>1)</sup>	2 378	2 337	1 694
Hausbesuche bei tuberkulosekranken Personen	4 843	4 883	5 065
Kontrollierte Wohnungen (Erstbesuche im laufenden Jahr)	3 252	3 571	1 930
Von den zur Zeit ansteckend Tuberkulösen haben keine einwandfreie Wohnung	349	319	370
Im Berichtszeitraum sanierte Wohnungen	29	27	34
Offen-Tuberkulose ohne eigenes Zimmer	1 094	1 258	1 170
"      "      "      "      Bett	11	31	12
Offen-Tuberkulose am Ende des Berichts- zeitraumes zu Hause	2 717	2 961	2 928
darunter: ausreichend isoliert	2 302	2 507	2 480
Offen-Tuberkulose	1 750	1 887	1 720
Aktiv geschl. Tbk-Kranke	1 367	1 339	1 314
Kranke mit aktiver Tbk anderer Organe	474	542	457

1) In den Fürsorgestellen vorgenommen oder bei anderen Stellen veranlaßt.



A IV 4. Zugänge und Bestand der an aktiver Tuberkulose Erkrankten

a) nach Altersgruppen und Geschlecht

1. Zugänge im 1. Vierteljahr 1964

Altersgruppe in Jahren	Zugänge ins- gesamt		davon entfielen auf															
			Tbc der Atmungsorgane						Tuberkulose anderer Organe									
	a <sup>1)</sup>	b <sup>2)</sup>	bakterio- logisch		klinisch offen		aktiv ge- schlossen		Knochen und Gelenke		Drüsen		Haut		Lymph- gitis		Sonstige	
			a	b	a	b	a	b	a	b	a	b	a	b	a	b	a	b
Männlich																		
Unter 15	78	26	-	2	-	-	72	23	2	1	1	-	1	-	-	-	2	-
15 und mehr	596	589	173	147	43	43	285	376	19	4	11	6	6	1	1	-	58	12
zusammen	674	615	173	149	43	43	357	399	21	5	12	6	7	1	1	-	60	12
Weiblich																		
Unter 15	81	18	3	1	-	-	70	16	2	-	2	-	1	-	1	-	2	1
15 und mehr	319	255	56	39	17	15	160	182	13	4	23	7	9	1	2	-	39	7
zusammen	400	273	59	40	17	15	230	198	15	4	25	7	10	1	3	-	41	8
Insgesamt																		
Unter 15	159	44	3	3	-	-	142	39	4	1	3	-	2	-	1	-	4	1
15 und mehr	915	844	229	186	60	58	445	558	32	8	34	13	15	2	3	-	97	19
zusammen	1074	888	232	189	60	58	587	597	36	9	37	13	17	2	4	-	101	20

1) Neuzugänge. - 2) Zugänge aus anderen Diagnosegruppen.

2. Bestand am 31. März 1964

Altersgruppe in Jahren	Bestand ins- gesamt		davon entfielen auf															
			Tbc der Atmungsorgane						Tuberkulose anderer Organe									
			bakterio- logisch		klinisch offen		aktiv ge- schlossen		Knochen und Gelenke		Drüsen		Haut		Lymph- gitis		Sonstige	
Männlich																		
Unter 15	794	6		3			694		28		26		3		14		20	
15 und mehr	10 391	2 836		438			5 681		318		149		114		17		838	
zusammen	11 185	2 842		441			6 375		346		175		117		31		858	
Weiblich																		
Unter 15	745	11		1			649		19		28		5		23		9	
15 und mehr	5 805	965		207			3 108		255		301		209		10		750	
zusammen	6 550	976		208			3 757		274		329		214		33		759	
Insgesamt																		
Unter 15	1 539	17		4			1 343		47		54		8		37		29	
15 und mehr	16 196	3 801		645			8 789		573		450		323		27		1 588	
zusammen	17 735	3 818		649			10 132		620		504		331		64		1 617	

A IV noch: 4. Zugänge im 1. Vierteljahr 1964 der an aktiver  
b) nach Verwal-

Lfd. Nr.	Kreisfreie Stadt (St.) Landkreis	Zugänge							
		Tuberkulose der Atmungsorgane						Tuberkulose anderer Organe	
		bakteriologisch		klinisch		aktiv			
		offen				geschlossen			
		a 1)	b 2)	a	b	a	b	a	b
1	Darmstadt, St.	7	9	2	1	18	22	10	1
2	Gießen, St.	1	-	-	4	13	7	3	2
3	Offenbach a.M., St.	8	5	-	-	20	15	6	-
4	Alsfeld	1	-	-	-	-	2	2	-
5	Bergstraße	11	6	1	1	32	23	6	2
6	Büdingen	8	4	-	-	2	9	4	4
7	Darmstadt	2	1	-	-	7	16	1	-
8	Dieburg	4	6	1	-	20	7	8	-
9	Erbach	-	-	-	-	5	5	-	2
10	Friedberg	9	6	3	1	31	15	6	-
11	Gießen	5	1	-	1	14	4	3	-
12	Groß-Gerau	8	2	3	1	33	34	9	3
13	Lauterbach	-	1	-	-	5	3	4	-
14	Offenbach	4	3	1	2	10	22	11	-
15	Reg.-Bez.Darmstadt	68	44	11	11	210	184	73	14
16	Fulda, St.	4	-	-	-	-	3	3	-
17	Kassel, St.	11	17	7	4	28	32	4	3
18	Marburg a.d.L., St.	1	5	-	-	6	8	4	-
19	Eschwege	-	1	1	-	8	13	2	-
20	Frankenberg	-	1	-	-	7	2	3	-
21	Fritzlar-Homberg	4	2	-	-	7	7	-	-
22	Fulda	2	2	-	-	8	10	6	3
23	Hersfeld	1	1	1	-	16	3	3	1
24	Hofgeismar	-	1	-	-	5	1	4	-
25	Hünfeld	-	-	-	-	2	-	-	-
26	Kassel	4	1	-	1	6	9	2	-
27	Marburg	4	2	1	-	8	12	7	1
28	Melsungen	-	3	-	-	1	-	-	-
29	Rotenburg	3	1	-	2	8	8	2	-
30	Waldeck	3	-	-	-	4	3	2	-
31	Witzenhausen	5	-	-	-	3	-	1	-
32	Wolfhagen	4	-	1	-	4	2	-	1
33	Ziegenhain	1	-	-	-	2	4	-	2
34	Reg.-Bez. Kassel	47	37	11	7	123	117	43	11
35	Frankfurt a.M., St.	47	56	23	30	84	127	25	4
36	Hanau a.M., St.	2	2	-	-	1	9	1	-
37	Wiesbaden, St.	21	11	-	1	29	58	8	4
38	Biedenkopf	9	2	1	-	9	3	5	-
39	Dillkreis	4	6	-	2	15	9	6	1
40	Gelnhausen	6	2	1	-	17	8	3	-
41	Hanau	3	2	1	-	17	11	4	4
42	Limburg	1	3	1	-	2	-	1	-
43	Main-Taunus-Kreis	8	4	-	-	20	16	8	-
44	Oberlahnkreis	6	6	2	-	8	2	3	1
45	Obertaunuskreis	2	2	1	4	5	13	3	1
46	Rheingaukreis	-	1	1	-	3	9	1	2
47	Schlüchtern	2	2	-	-	7	2	-	-
48	Untertaunuskreis	2	2	3	-	13	7	4	2
49	Usingen	-	-	-	-	4	2	-	-
50	Wetzlar	4	7	4	3	20	20	7	1
51	Reg.-Bez.Wiesbaden	117	108	38	40	254	296	79	19
52	Land H e s s e n	232	189	60	58	587	597	195	44

1) Neuzugänge. - 2) Zugänge aus anderen Diagnosegruppen.



Tuberkulose Erkrankten und Krankenbestand am 31. März 1964  
tungsbezirken

Bestand										Off. Tbc in sta- tionä- rer Be- hand- lung	Unter- suchte Per- sonen ins- gesamt	Lfd. Nr.
Tuberkulose der Atmungsorgane						Tuberkulose and. Organe		Aktive Tbc insgesamt				
bakt. offen		klin. offen		aktiv geschlossen								
Anzahl	auf 10000 Einw.	Anzahl	auf 10000 Einw.	Anzahl	auf 10000 Einw.	Anzahl	auf 10000 Einw.	Anzahl	auf 10000 Einw.			
111	8,0	27	1,9	253	18,2	87	6,3	478	34,4	92	522	1
60	8,6	31	4,4	236	33,7	93	13,3	420	60,0	28	117	2
114	9,7	2	0,2	284	24,2	87	7,4	487	41,5	34	1 240	3
36	6,5	1	0,1	60	10,8	38	6,8	135	24,2	11	184	4
200	10,1	20	1,0	568	28,6	170	8,6	958	48,3	71	1 841	5
65	7,7	7	0,8	142	16,7	72	8,5	286	33,7	21	789	6
48	4,6	17	1,6	165	15,7	38	3,6	268	25,5	46	425	7
55	5,2	2	0,2	385	36,3	86	8,1	528	49,8	25	622	8
56	8,2	9	1,3	178	26,2	50	7,3	293	43,0	22	841	9
115	7,0	25	1,5	313	19,2	102	6,2	555	33,9	58	660	10
47	4,5	11	1,0	195	18,4	62	5,9	315	29,8	28	381	11
111	6,2	25	1,4	362	20,0	120	6,6	618	34,2	51	617	12
26	5,9	2	0,4	67	15,1	46	10,4	141	31,8	8	179	13
112	5,4	40	1,9	349	16,8	147	7,1	648	31,2	49	1 416	14
1 156	7,0	219	1,3	3 557	21,6	1 198	7,3	6 130	37,2	544	9 834	15
32	7,2	1	0,2	25	5,6	22	4,9	80	17,9	11	388	16
150	7,0	27	1,3	264	12,4	75	3,5	516	24,2	74	1 545	17
40	8,5	-	-	76	16,1	26	5,5	142	30,1	9	371	18
42	6,4	10	1,5	153	23,3	46	7,0	251	38,2	23	226	19
28	5,6	-	-	73	14,7	32	6,4	133	26,7	10	529	20
45	5,6	9	1,1	110	13,6	31	3,8	195	24,1	27	319	21
47	4,7	3	0,3	99	9,9	48	4,8	197	19,7	13	721	22
19	2,6	28	3,9	102	14,1	29	4,0	178	24,6	15	155	23
37	6,4	7	1,2	69	11,9	26	4,5	139	24,0	12	414	24
19	5,3	-	-	24	6,7	6	1,7	49	13,7	11	280	25
52	6,1	5	0,6	146	17,2	42	4,9	245	28,8	15	341	26
78	7,4	3	0,3	171	16,3	63	6,0	315	30,0	27	714	27
23	5,0	2	0,4	66	14,4	28	6,1	119	25,9	12	461	28
34	5,9	8	1,4	93	16,2	25	4,4	160	27,9	23	438	29
34	3,8	4	0,4	91	10,2	58	6,5	187	20,9	17	295	30
44	8,3	10	1,9	92	17,3	29	5,5	175	33,0	14	315	31
28	7,3	6	1,5	62	16,1	13	3,4	109	28,3	15	383	32
33	6,1	2	0,4	56	10,4	19	3,5	110	20,4	12	244	33
785	6,0	125	1,0	1 772	13,7	618	4,8	3 300	25,5	340	8 139	34
748	10,8	119	1,7	1 802	26,0	337	4,9	3 006	43,4	363	4 652	35
47	9,6	7	1,4	114	23,2	19	3,9	187	38,1	29	316	36
190	7,3	3	0,1	494	19,1	121	4,7	808	31,2	115	2 685	37
79	13,2	13	2,2	142	23,8	69	11,6	303	50,8	23	462	38
89	9,2	5	0,5	184	19,1	80	8,3	358	37,1	25	964	39
83	9,8	13	1,5	263	31,0	64	7,5	423	49,8	39	716	40
70	6,7	1	0,1	230	22,1	64	6,1	365	35,0	28	1 164	41
64	7,4	24	2,8	101	11,8	78	9,1	267	31,1	42	343	42
130	9,1	29	2,0	415	29,0	144	10,1	718	50,2	35	1 048	43
59	10,4	24	4,2	108	19,1	40	7,1	231	40,8	24	471	44
77	6,9	26	2,3	201	18,0	76	6,8	380	34,0	48	498	45
27	4,5	13	2,2	89	15,0	34	5,7	163	27,4	14	195	46
35	8,3	1	0,2	33	7,9	15	3,6	84	20,0	15	349	47
74	12,5	5	0,8	305	51,4	63	10,6	447	75,3	25	463	48
5	1,7	6	2,0	57	19,3	17	5,8	85	28,8	6	218	49
100	6,7	16	1,1	265	17,7	99	6,6	480	32,1	35	1 157	50
1 877	9,0	305	1,5	4 803	23,1	1 320	6,3	8 305	39,9	866	15 701	51
3 818	7,6	649	1,3	10 132	20,2	3 136	6,2	17 735	35,3	1 750	33 674	52

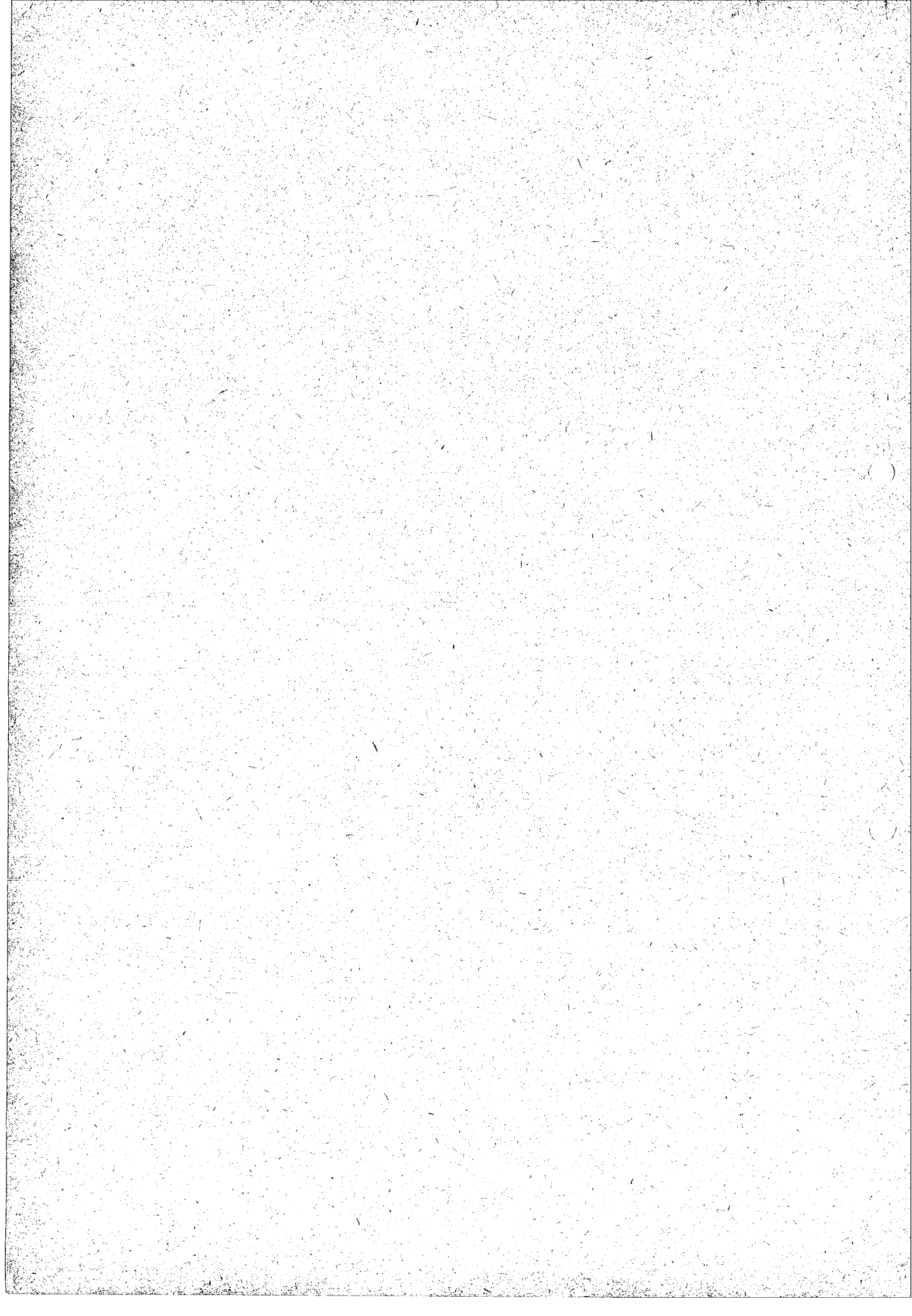



# STATISTISCHE BERICHTE

## des Hessischen Statistischen Landesamtes

WIESBADEN RHEINSTRASSE 35-37 TELEFON 5881 TELEX 4-186 555 STALAHES WBN

- \* A I 1 - vj 2/64
- \* A II 1 und A II 2 - vj 2/64
- \* A III 1 - vj 2/64
- A IV 3, A IV 4 und A IV 5 - vj 2/64

Ausgegeben am 13. November 1964

Bevölkerungsvorgänge in Hessen im 2. Vierteljahr 1964

Inhaltsverzeichnis	Seite
Methodische und begriffliche Erklärungen	2
A I <u>Bevölkerungsstand</u>	
1. Wohnbevölkerung am 30. Juni 1964	3
A II <u>Natürliche Bevölkerungsbewegung</u>	
1. Eheschließungen, Geborene und Gestorbene nach Monaten	
a) Grundzahlen                      b) Verhältniszahlen	4
2. Fortschreibung der standesamtlich beurkundeten Kriegsterbefälle	4
3. Eheschließungen, Lebendgeborene und Gestorbene nach Verwaltungsbezirken	5
4. Ehelösungen nach Landgerichtsbezirken	6
5. Geschiedene Ehen nach Ehedauer und Gründen	6
A III <u>Wanderungen</u>	
1. Zu- und Fortzüge nach Herkunfts- und Zielländern	
a) über die Landesgrenze Hessens	
b) über die Auslandsgrenze des Bundesgebietes	7
2. Gesamtwanderung nach Verwaltungsbezirken	8
A IV <u>Gesundheitswesen</u>	
1. Erkrankungen und Sterbefälle an meldepflichtigen übertragbaren Krankheiten nach Wochen	9
2. Sterbefälle nach Todesursachen, Geschlecht und nach Monaten	
a) Regierungsbezirk Darmstadt und Land Hessen	10
b)                      "                      Kassel	14
c)                      "                      Wiesbaden	18
3. Leistungen und Feststellungen der Tuberkulose-Fürsorgestellen	22
4. Zugänge der an aktiver Tuberkulose Erkrankten und Krankenbestand am 30. Juni 1964	
a) nach Altersgruppen und Geschlecht	23
b) nach Verwaltungsbezirken	24

Berichte mit \* (Stern) vor der Nummerung enthalten Angaben, die alle Landesämter für ihren Bereich unter gleicher Kennziffer veröffentlichen (Mindestveröffentlichungsprogramm der Statistischen Landesämter). Nachdruck, auch auszugsweise, mit Quellenangabe gestattet.

## Methodische und begriffliche Erklärungen

Zur Wohnbevölkerung gehören Personen, die in der Zählgemeinde ihren ständigen Wohnsitz haben abzüglich derjenigen, die aus beruflichen oder sonstigen Gründen längere Zeit abwesend sind, in einer anderen Gemeinde Wohnraum haben und von dort aus ihrer Tätigkeit nachgehen. Zur Wohnbevölkerung zählen ferner auch die Personen, welche in der Zählgemeinde einen zweiten Wohnsitz gegründet, ihren ständigen Wohnsitz aber in einer anderen Gemeinde haben.

Die hier veröffentlichten Geburten und Sterbefälle sind nach dem Wohnort (der Mutter bzw. des Verstorbenen) gezählt. Eheschließungen werden am Beurkundungs-ort gezählt.

Eine Lebendgeburt, für die die allgemeinen Bestimmungen über die Anzeige und die Eintragung von Geburten gelten, liegt vor, wenn bei einem Kind nach der Scheidung vom Mutterleib entweder das Herz geschlagen oder die Nabelschnur pulsiert oder die natürliche Lungenatmung eingesetzt hat.

Hat sich keines der oben genannten Merkmale des Lebens gezeigt, ist die Leibesfrucht jedoch mindestens 35 cm lang, so gilt sie als ein totgeborenes oder in der Geburt verstorbenes Kind.

Diese neue Definition der Lebend- und Totgeburten nach § 29 der Verordnung zur Ausführung des Personenstandsgesetzes vom 12.8.1957 gilt seit 1.1.1958.

Unehelich geborene Kinder sind Kinder, die nicht aus einer Ehe stammen.

Säuglingssterbefälle sind Todesfälle von Kindern, die das 1. Lebensjahr noch nicht vollendet haben.

Unterlagen für die Todesursachenstatistik sind die von den Ärzten ausgestellten Leichenschauscheine.

Neuzugänge von Tuberkulosekranken umfassen Kranke, die zum ersten Mal in den Tuberkulose-Fürsorgestellen vorstellig werden, ferner aus anderen Fürsorgebezirken zugezogene Kranke, die dort bereits erfaßt waren, und Wiedererkrankte, die als geheilt aus der Fürsorgeüberwachung entlassen waren und von neuem aktiv erkrankt sind.



A I 1. Wohnbevölkerung Hessens am 30. Juni 1964  
erstellt auf Grund der Ergebnisse der Geburten-, Sterbe- und Wanderungsstatistik

Kreisfreie Stadt (St.)  Landkreis	Wohn- bevölkerung am 31. 3. 1964 1)		Zu- oder Abnahme (-)			Wohn- bevölkerung am 30. 6. 1964		Insgesamt- Veränderg. 30.6.1964 gegenüber 31.3.1964
	insges.	weibl.	durch		ins- ge- samt	insges.	weibl.	
			Geburten- oder Sterbe- überschuß	Wanderungs- gewinn oder -verlust				
			im 2. Vierteljahr 1964					%
Darmstadt, St.	139 102	73 362	144	- 13	131	139 233	73 342	0,1
Gießen, St.	70 091	37 222	136	389	525	70 616	37 479	0,7
Offenbach a.M., St.	117 243	62 099	120	- 36	84	117 327	62 086	0,1
Alsfeld	55 713	29 028	95	- 55	40	55 753	29 067	0,1
Bergstraße	198 362	103 073	484	997	1 481	199 843	103 603	0,7
Büdingen	84 911	43 833	149	82	231	85 142	43 920	0,3
Darmstadt	104 849	53 910	245	951	1 196	106 045	54 367	1,1
Dieburg	106 152	54 286	299	570	869	107 021	54 634	0,8
Erbach	68 066	35 479	81	278	359	68 425	35 550	0,5
Friedberg	163 465	85 277	311	766	1 077	164 542	85 811	0,7
Gießen	105 763	55 001	272	176	448	106 211	55 133	0,4
Groß-Gerau	180 650	90 104	428	2 016	2 444	183 094	90 858	1,4
Lauterbach	44 378	23 485	94	- 111	- 17	44 361	23 477	- 0,0
Offenbach	207 462	105 464	568	2 060	2 628	210 090	106 528	1,3
Reg.-Bez. Darmstadt	1646 207	851 623	3 426	8 070	11 496	1657703	855 855	0,7
Fulda, St.	44 752	24 602	46	68	114	44 866	24 654	0,3
Kassel, St.	212 784	114 239	258	175	433	213 217	114 498	0,2
Marburg a.d.L., St.	47 133	24 701	101	1 119	1 220	48 353	25 209	2,6
Eschwege	65 797	35 193	110	- 198	- 88	65 709	35 167	- 0,1
Frankenberg	49 796	25 384	78	38	116	49 912	25 431	0,2
Fritzlar-Hemberg	80 978	41 246	252	- 5	247	81 225	41 294	0,3
Fulda	100 290	52 863	339	234	573	100 863	53 061	0,6
Hersfeld	72 270	37 797	156	- 61	95	72 365	37 794	0,1
Hofgeismar	57 971	30 573	102	- 34	68	58 039	30 611	0,1
Hünfeld	35 634	18 678	118	188	306	35 940	18 731	0,9
Kassel	84 943	42 805	251	358	609	85 552	43 080	0,7
Marburg	105 134	53 876	414	748	1 162	106 296	54 279	1,1
Melsungen	45 908	24 305	96	90	186	46 094	24 333	0,4
Rotenburg	57 431	29 805	133	- 128	5	57 436	29 777	0,0
Waldeck	89 436	47 390	131	48	179	89 615	47 444	0,2
Witzenhausen	53 012	28 092	88	294	382	53 394	28 273	0,7
Wolfhagen	38 567	20 278	63	88	151	38 718	20 339	0,4
Ziegenhain	54 000	27 869	136	98	234	54 234	27 908	0,4
Reg.-Bez. Kassel	1295 836	679 696	2 872	3 120	5 992	1301828	681 883	0,5
Frankfurt a.M., St.	693 046	370 134	575	814	1 389	694 435	370 306	0,2
Hanau a.M., St.	49 136	25 709	47	172	219	49 355	25 771	0,4
Wiesbaden, St.	258 847	140 908	259	480	739	259 586	141 260	0,3
Biedenkopf	59 612	31 064	180	162	342	59 954	31 197	0,6
Dillkreis	96 447	50 258	227	211	438	96 885	50 411	0,5
Gelnhausen	84 974	44 785	193	450	643	85 617	45 065	0,8
Hanau	104 261	52 557	226	1 564	1 790	106 051	53 236	1,7
Limburg	85 862	45 345	170	202	372	86 234	45 492	0,4
Main-Taunus-Kreis	142 983	73 038	348	1 044	1 392	144 375	73 680	1,0
Oberlahnkreis	56 664	29 861	79	163	242	56 906	29 919	0,4
Obertaunuskreis	111 575	59 611	167	793	960	112 535	60 099	0,9
Rheingaukreis	59 515	31 995	49	468	517	60 032	32 231	0,9
Schlüchtern	42 037	22 092	88	- 56	32	42 069	22 113	0,1
Untertaunuskreis	59 350	30 394	101	442	543	59 893	30 595	0,9
Usingen	29 468	15 270	43	150	193	29 661	15 367	0,7
Wetzlar	149 779	77 135	365	436	801	150 580	77 435	0,5
Reg.-Bez. Wiesbaden	2083 556	1100 156	3 117	7 495	10 612	2094168	1104177	0,5
Land H e s s e n	5025 599	2631 475	9 415	18 685	28 100	5053699	2641915	0,6

1) Gießen, St., und Offenbach a.M., St., berichtigt; siehe Fußnote Seite 5.

A II 1. Eheschließungen, Geborene und Gestorbene im 2. Vierteljahr 1964 nach Monaten  
a) Grundzahlen

Monat --- Vierteljahr	Eheschließungen				Lebendgeborene				Totgeborene		
	ins- ge- samt	darunter			männ- lich	weib- lich	ins- ge- samt	dar. un- ehe- lich	ins- ge- samt	darunter	
		nur der Mann	nur die Frau	beide Part- ner						weib- lich	un- ehe- lich
		Ausländer(in)									
April	3 530	119	54	22	4 134	3 988	8 122	416	94	48	9
Mai	4 626	120	62	16	3 911	3 683	7 594	375	96	49	8
Juni	3 186	99	31	11	3 551	3 380	6 931	313	94	39	6
2. Vj. 1964	11 342	338	147	49	11 596	11 051	22 647	1 104	284	136	23
2. Vj. 1963	12 177	596	92	68	11 516	10 771	22 287	1 033	306	141	17

Monat --- Vierteljahr	Sterbefälle			darunter								
	männ- lich	weib- lich	ins- ge- samt	im 1. Lebensjahr			unter 28 Tagen			unter 24 Stunden		
				ins- ge- samt	weib- lich	un- ehe- lich	ins- ge- samt	weib- lich	un- ehe- lich	ins- ge- samt	weib- lich	un- ehe- lich
April	2 379	2 192	4 571	208	83	21	161	66	19	79	37	11
Mai	2 363	2 195	4 558	200	84	22	154	66	13	100	45	10
Juni	2 122	1 981	4 103	175	81	19	138	64	15	72	30	11
2. Vj. 1964	6 864	6 368	13 232	583	248	62	453	196	47	251	112	32
2. Vj. 1963	6 655	6 224	12 879	570	240	55	437	183	43	261	104	27

b) Verhältniszahlen

Monat --- Vierteljahr	Auf 1 000 Einwohner und 1 Jahr kamen			Auf 1 000 Lebendgeborene kamen			Von 1000 Lebend- und Totgeborenen waren Totgeborene
	Ehe- schlie- ßungen	Lebend- geborene	Gestor- bene	unehelich Lebend- geborene	Gestorbene		
					im 1. Lebensjahr	unter 28 Tagen	
April +)	8,5	19,6	11,1	51,2	26,8	19,8	11,4
Mai +)	10,8	17,7	10,6	49,4	25,9	20,3	12,5
Juni +)	7,7	16,7	9,9	45,2	24,9	19,9	13,4
2. Vj. 1964+)	9,0	18,0	10,5	48,8	25,9	20,0	12,4
2. Vj. 1963	9,8	18,0	10,4	46,3	25,9	19,6	13,5
3. Vj. 1963	10,6	17,5	9,8	49,6	22,2	18,2	12,6
4. Vj. 1963	7,7	16,3	10,9	46,5	22,7	18,4	13,2
1. Vj. 1964	6,5	18,2	11,6	48,6	24,3	17,3	12,7

+ ) Durchschnittl. Wohnbevölkerung (in 1000): April 5031,2 - Mai 5040,9 - Juni 5049,0 - 2. Vj. 5040,3.

A II 2. Fortschreibung der standesamtlich beurkundeten Kriegssterbefälle  
2. Vierteljahr 1964

Stichtag --- Zeitraum	Angehörige der deutschen Wehrmacht und der ihr gleichgestellten Verbände		Zivilpersonen	
	männlich	weiblich	männlich	weiblich
Stand am 31. 3. 1964	117 036	95	13 766	17 151
Zugang im 2. Vj. 1964	66	-	-	-
Stand am 30. 6. 1964	117 102	95	13 766	17 151



A II 3. Eheschließungen, Lebendgeborene und Gestorbene im 2. Vierteljahr 1964  
nach Verwaltungsbezirken

Kreisfreie Stadt (St.) Landkreis	Ehe- schlie- Bungen ins- gesamt	Lebend- geborene		Gestorbene			Auf 1 000 Einwohner u. 1 J.			Saug- lings- sterbe- fälle auf 1000 Lebend- geborene
		ins- ge- samt	dar. un- ehel.	ins- ge- samt	im 1. Lebets- jahr	unter 28 Tagen	Ehe- schlie- Bungen	Lebend- geborene	Ges- torbene	
Darmstadt, St.	334	555	40	411	11	10	9,6	16,0	11,8	19,8
Gießen, St. 1)	156	315	31	179	7	3	8,9	18,0	10,2	22,2
Offenbach a.M., St. 2)	263	444	35	324	13	10	9,0	15,2	11,1	29,3
Alsfeld	99	240	5	145	7	5	7,1	17,3	10,4	29,2
Bergstraße	423	979	34	495	32	29	8,5	19,7	10,0	32,7
Büdingen	169	374	15	225	6	4	8,0	17,6	10,6	16,0
Darmstadt	199	508	19	263	15	14	7,6	19,3	10,0	29,5
Dieburg	236	559	23	260	13	9	8,9	21,0	9,8	23,3
Erbach	137	275	6	194	10	7	8,0	16,2	11,4	36,4
Friedberg	375	710	31	399	19	14	9,2	17,4	9,8	26,8
Gießen	242	529	17	257	12	9	9,2	20,0	9,7	22,7
Groß-Gerau	357	848	33	420	18	16	7,9	18,7	9,3	21,2
Lauterbach	99	233	7	139	6	5	8,9	21,1	12,6	25,8
Offenbach	442	989	32	421	25	19	8,5	19,0	8,1	25,3
Reg.-Bez. Darmstadt	3 531	7 558	328	4 132	194	154	8,6	18,3	10,0	25,7
Fulda, St.	150	173	8	127	5	4	13,4	15,5	11,4	28,9
Kassel, St.	466	830	74	572	28	20	8,8	15,6	10,8	33,7
Marburg a.d.L., St.	110	211	11	110	11	7	9,2	17,7	9,2	52,1
Eschwege	154	307	12	197	5	4	9,4	18,7	12,0	16,3
Frankenberg	129	234	9	156	4	3	10,4	18,8	12,6	17,1
Fritzlar-Homburg	167	451	19	199	15	10	8,3	22,3	9,8	33,3
Fulda	247	607	7	268	18	16	9,9	24,2	10,7	29,7
Hersfeld	147	338	18	182	13	9	8,2	18,7	10,1	38,5
Hofgeismar	143	282	8	180	5	4	9,9	19,5	12,4	17,7
Hünfeld	84	209	4	91	5	4	9,4	23,4	10,2	23,9
Kassel	212	434	14	183	12	10	10,0	20,4	8,6	27,6
Marburg	191	637	14	223	13	12	7,2	24,2	8,5	20,4
Melsungen	98	209	7	113	4	3	8,5	18,2	9,8	19,1
Rotenburg	162	282	9	149	9	7	11,3	19,7	10,4	31,9
Waldeck	196	430	19	299	9	7	8,8	19,3	13,4	20,9
Witzenhausen	108	224	8	136	3	3	8,1	16,9	10,3	13,4
Wolfhagen	73	177	2	114	8	6	7,6	18,4	11,8	45,2
Ziegenhain	108	262	9	126	5	4	8,0	19,4	9,3	19,1
Reg.-Bez. Kassel	2 945	6 297	252	3 425	172	133	9,1	19,4	10,6	27,3
Frankfurt a.M., St.	1 833	2 477	209	1 902	60	51	10,6	14,3	11,0	24,2
Hanau a.M., St.	123	213	25	166	10	8	10,0	17,3	13,5	46,9
Wiesbaden, St.	617	994	93	735	26	18	9,5	15,4	11,4	26,2
Biedenkopf	136	313	7	133	7	4	9,1	21,0	8,9	22,4
Dillkreis	193	505	12	278	18	11	8,0	21,0	11,5	35,6
Gelnhausen	198	435	26	242	8	6	9,3	20,5	11,4	18,4
Hanau	233	508	32	282	12	8	8,9	19,4	10,8	23,6
Limburg	184	398	7	228	7	6	8,6	18,5	10,6	17,6
Main-Taunus-Kreis	284	704	33	356	14	11	7,9	19,7	9,9	19,9
Oberlahnkreis	109	252	1	173	5	4	7,7	17,8	12,2	19,8
Obertaunuskreis	249	439	13	272	13	10	8,9	15,7	9,7	29,6
Rheingaukreis	135	249	15	200	6	5	9,1	16,7	13,4	24,1
Schlüchtern	101	194	4	106	3	2	9,6	18,5	10,1	15,5
Untertaunuskreis	100	248	8	147	3	3	6,7	16,7	9,9	12,1
Usingen	62	138	5	95	4	3	8,4	18,7	12,9	29,0
Wetzlar	309	725	34	360	21	16	8,2	19,4	9,6	29,0
Reg.-Bez. Wiesbaden	4 866	8 792	524	5 675	217	166	9,3	16,9	10,9	24,7
Land H e s s e n	11 342	22 647	1 104	13 232	583	453	9,0	18,0	10,5	25,9

1) Berichtigung der Gestorbenen-zahl des 1. Vj. 1964: 254 statt 367; 14,6 statt 21,0 auf 1000 Einwohner. - 2) Wie bei 1): 367 statt 274; 13,2 statt 9,4 auf 1000 Einwohner.

A II 4. Ehelösungen im 2. Vierteljahr 1964  
nach Landgerichtsbezirken

Land- gerichts- bezirk	Grundzahlen					Verhältniszahlen			
	Ehe- lö- sungen ins- gesamt	davon			Einge- reichte Anträge auf Ehelösungen	Abge- wiesene Klagen	Ehe- schei- dungen von 100 Ehelösungen	Nichtig- keits- erklä- rungen von 100 Ehelösungen	Auf- he- bungen von 100 Ehelösungen
		Ehe- schei- dungen	Nichtig- keits- erklä- rungen	Auf- he- bungen					
Darmstadt	251	251	-	-	466	4	100,0	-	-
Frankfurt	303	302	1	-	545	15	99,7	0,3	-
Fulda	26	26	-	-	55	3	100,0	-	-
Gießen	72	72	-	-	118	2	100,0	-	-
Hanau	59	59	-	-	79	3	100,0	-	-
Kassel	161	160	-	1	248	6	99,4	-	0,6
Limburg	60	60	-	-	117	5	100,0	-	-
Marburg	61	61	-	-	72	-	100,0	-	-
Wiesbaden	149	148	-	1	191	8	99,3	-	0,7
Insgesamt	1 142	1 139	1	2	1 891	46	99,7	0,1	0,2

A II 5. Geschiedene Ehen im 2. Vierteljahr 1964  
nach Ehedauer und Gründen 1)

Ehe- dauer in Jahren	Ge- schie- dene Ehen ins- gesamt	davon geschieden auf Grund von						
		§ 42 allein	§ 43 allein	§ 42 in Ver- bindung mit § 43	§ 42 od. § 43 in Verbin- dung m.a. §§	§ 44 oder § 45	§ 46	§ 48
Unter 1	28	1	27	-	-	-	-	-
1 b. u. 5	404	5	393	3	-	2	-	1
5 " " 10	294	4	275	-	-	1	-	14
10 " " 15	197	3	178	1	-	1	-	14
15 " " 20	112	2	99	-	-	1	-	10
20 " " 25	56	2	45	-	-	2	-	7
25 " " 30	31	-	25	1	-	-	-	5
30 " " 35	12	-	7	-	-	-	-	5
35 " " 40	5	-	3	-	-	-	-	2
40 " " 45	-	-	-	-	-	-	-	-
45 " " 50	-	-	-	-	-	-	-	-
50 und mehr	-	-	-	-	-	-	-	-
Insgesamt	1 139	17	1 052	5	-	7	-	58

1) § 42 Ehebruch, § 43 andere Eheverfälschungen, ehrloses oder unsittliches Verhalten, § 44 auf geistiger Störung beruhendes Ver-  
halten, § 45 Geisteskrankheit, § 46 ansteckende oder ekelerregende Krankheiten, § 48 Aufhebung der häuslichen Gemeinschaft.



A III 1. Zu- und Fortzüge nach Herkunfts- und Zielländern  
im 2. Vierteljahr 1964

Herkunfts- bzw. Zielland	Zuzüge		Fortzüge		Saldo		Dagegen 2. Vj. 1963 insges.
	ins- gesamt	weib- lich	ins- gesamt	weib- lich	ins- gesamt	weib- lich	
a) über die Landesgrenze Hessens							
Schleswig-Holstein	998	442	1 058	463	- 60	- 21	60
Hamburg	956	441	766	312	190	129	116
Niedersachsen	4 335	1 984	3 475	1 461	860	523	1 354
Bremen	444	227	341	137	103	90	157
Nordrhein-Westfalen	10 342	4 291	6 712	2 681	3 630	1 610	2 954
Rheinland-Pfalz	5 087	2 141	4 058	1 655	1 029	486	610
Baden-Württemberg	6 424	2 644	6 051	2 507	373	137	193
Bayern	4 916	2 107	4 894	1 998	22	109	- 355
Saarland	542	204	450	165	92	39	183
Bundesgebiet zusammen	34 044	14 481	27 805	11 379	6 239	3 102	5 272
Berlin (West)	1 567	711	1 027	374	540	337	822
Berlin (Sowjetsektor)	31	22	-	-	31	22	29
Sowjetische Besatzungszone	797	506	64	25	733	481	1 017
Ostgebiete d. Dt. Reiches (Gebietsstand 31.12.1937) z. Zt. unter fremder Ver- waltung	302	167	3	3	299	164	166
Ausland	21 130	4 580	10 375	2 944	10 755	1 636	8 144
Unbekanntes Ausland, ungeklärt u. ohne Angabe	88	15	-	-	88	15	7
Insgesamt	57 959	20 482	39 274	14 725	18 685	5 757	15 457
b) über die Auslandsgrenze des Bundesgebietes							
Schweiz m. Liechtenstein	520	239	470	221	50	18	- 21
Österreich	435	190	384	160	51	30	162
Ost- und Südosteuropa ohne Griechenland und Türkei	1 373	396	683	171	690	225	638
Italien mit San Marino und Vatikanstadt	6 492	834	3 097	298	3 395	536	3 778
Frankreich u. Monaco	408	148	255	110	153	38	101
Beneluxländer	446	97	378	104	68	- 7	199
Großbritannien und Nordirland	406	213	238	115	168	98	135
Skandinavische Länder	359	173	212	96	147	77	51
Übriges europ. Ausland	8 458	1 341	2 444	580	6 014	761	2 979
Europ. Ausland zusammen	18 897	3 631	8 161	1 855	10 736	1 776	8 022
Asien	336	85	249	61	87	24	197
Nordamerika	1 152	612	1 510	909	- 358	- 297	- 296
Mittel- und Südamerika	293	140	78	32	215	108	144
Afrikanische Länder	367	75	254	34	113	41	53
Australien	83	37	123	53	- 40	- 16	27
Neuseeland und übriges Ozeanien	2	-	-	-	2	-	- 3
Außereurop. Ausland zus.	2 233	949	2 214	1 089	19	- 140	122
Ausland insgesamt	21 130	4 580	10 375	2 944	10 755	1 636	8 144

## A III 2. Gesamtwanderung im 2. Vierteljahr 1964 nach Verwaltungsbezirken

Kreisfreie Stadt (St.)  Landkreis	Zuzüge 1)	Fortzüge 1)	Wanderung über die Landesgrenze		Binnen- wanderung		darunter inner- halb des Kreises
			Zuzüge	Fortzüge	Zuzüge 1)	Fortzüge 1)	
Darmstadt, St.	2 938	2 951	1 802	1 518	1 136	1 433	-
Gießen, St.	2 249	1 860	976	758	1 273	1 102	-
Offenbach a.M., St.	1 994	2 030	1 119	894	875	1 136	-
Alsfeld	605	660	168	183	437	477	141
Bergstraße	3 855	2 858	2 422	1 538	1 433	1 320	716
Büdingen	1 120	1 038	390	261	730	777	225
Darmstadt	2 847	1 896	1 419	770	1 428	1 126	315
Dieburg	1 912	1 342	831	431	1 081	911	303
Erbach	1 391	1 113	761	411	630	702	315
Friedberg	3 730	2 964	1 491	937	2 239	2 027	802
Gießen	1 524	1 348	610	424	914	924	269
Groß-Gerau	5 345	3 329	3 190	1 550	2 155	1 779	751
Lauterbach	504	615	124	174	380	441	167
Offenbach	6 213	4 153	2 903	1 577	3 310	2 576	838
Reg.-Bez. Darmstadt	36 227	28 157	18 206	11 426	18 021	16 731	4 842
Fulda, St.	1 098	1 030	454	375	644	655	-
Kassel, St.	4 134	3 959	2 418	1 948	1 716	2 011	-
Marburg a.d.L., St.	2 951	1 832	1 521	832	1 430	1 000	-
Eschwege	877	1 075	334	354	543	721	259
Frankenberg	671	633	316	229	355	404	115
Fritzlar-Hcmberg	1 560	1 565	590	352	970	1 213	327
Fulda	1 740	1 506	601	389	1 139	1 117	437
Hersfeld	1 019	1 080	471	347	548	733	231
Hofgeismar	867	901	393	288	474	613	198
Hünfeld	817	629	277	179	540	450	181
Kassel	1 828	1 470	727	570	1 101	900	204
Marburg	2 360	1 612	1 201	550	1 159	1 062	359
Melsungen	830	740	338	154	492	586	166
Rotenburg	897	1 025	318	320	579	705	224
Waldeck	1 926	1 878	928	734	998	1 144	492
Witzenhausen	1 205	911	527	330	678	581	159
Wolfhagen	645	557	216	145	429	412	111
Ziegenhain	813	715	294	170	519	545	167
Reg.-Bez. Kassel	26 238	23 118	11 924	8 266	14 314	14 852	3 630
Frankfurt a.M., St.	17 380	16 566	11 973	9 131	5 407	7 435	-
Hanau a.M., St.	1 257	1 085	784	501	473	584	-
Wiesbaden, St.	4 892	4 412	3 431	2 801	1 461	1 611	-
Biedenkopf	1 014	852	513	275	501	577	235
Dillkreis	1 745	1 534	830	545	915	989	476
Gelnhausen	1 672	1 222	706	361	966	861	364
Hanau	3 625	2 061	1 642	731	1 983	1 330	406
Limburg	1 429	1 227	668	445	761	782	318
Main-Taunus-Kreis	4 219	3 175	2 000	1 364	2 219	1 811	441
Oberlahnkreis	910	747	346	227	564	520	175
Obertaunuskreis	3 550	2 757	1 566	1 066	1 984	1 691	415
Rheingaukreis	1 628	1 160	917	504	711	656	274
Schlüchtern	525	581	148	168	377	413	139
Untertaunuskreis	1 547	1 105	779	458	768	647	166
Usingen	639	489	186	129	453	360	101
Wetzlar	2 781	2 345	1 340	876	1 441	1 469	775
Reg.-Bez. Wiesbaden	48 813	41 318	27 829	19 582	20 984	21 736	4 285
Land H e s s e n	111 278	92 593	57 959	39 274	53 319	53 319	12 757

1) Einschl. der Wanderungsfälle von Gemeinde zu Gemeinde innerhalb der Landkreise.



A IV 1. Erkrankungen und Todesfälle an meldepflichtigen übertragbaren Krankheiten<sup>1)</sup>  
in den Wochen vom 29. 3. 1964 bis 27. 6. 1964

Krankheit		E - T	Woche vom													
			29. 3.	5. 4.	12. 4.	19. 4.	26. 4.	3. 5.	10. 5.	17. 5.	24. 5.	31. 5.	7. 6.	14. 6.	21. 6.	
			- - 2) 4.	- - 11. 4.	- - 18. 4.	- - 25. 4.	- - 2. 5.	- - 9. 5.	- - 16. 5.	- - 23. 5.	- - 30. 5.	- - 6. 6.	- - 13. 6.	- - 20. 6.	- - 27. 6.	
Enteritis infectiosa	Salmonellose	E T	- -	2 -	- -	1 -	1 -	- -	- -	1 1	1 -	3 -	3 -	3 -	1 -	
	übrige Formen	E T	- -	- -	- -	- -	- -	- -	1 -	- -	- -	- -	- -	- -	1 -	
Übertragbare Gehirnentzündung		E T	- -	1 -	1 1	- -	- -	1 -	- -	- -	- -	1 -	- -	- -	- -	
Übertragbare Kinder- lähmung	insgesamt	E T	- -	- -	- -	- -	- -	- -	- -	- -	- -	- -	- -	- -	- -	
	darunter paralytische Fälle	E T	- -	- -	- -	- -	- -	- -	- -	- -	- -	- -	- -	- -	- -	
Ornithose	Psittakose	E	-	-	-	-	-	1	-	-	-	-	-	-	-	
	übrige Formen	E	-	-	-	-	-	-	-	-	-	-	-	-	-	
Paratyphus A und B		E T	3 -	- -	1 -	1 -	- -	- -	2 -	- -	4 -	2 -	2 -	3 -	3 -	
Ruhr	bakterielle Ruhr	E T	1 -	1 -	- -	3 -	2 -	15 -	4 -	2 -	1 -	1 -	- -	4 -	1 -	
	Amöbenruhr	E T	- -	- -	- -	- -	- -	- -	- -	- -	- -	- -	1 -	1 -	1 -	
Typhus abdominalis		E T	- -	- -	2 -	- -	- -	1 -	2 1	2 -	1 -	1 -	2 -	1 -	2 -	
Diphtherie		E T	1 -	- -	- -	2 -	- -	1 -	- -	- -	2 -	- -	- -	- -	- -	
Scharlach		E T	56 -	69 -	47 -	60 -	57 -	63 -	63 -	46 -	64 -	71 -	43 -	50 -	57 -	
Übertragbare Hirnhaut- entzündung	Meningo- kokken- Meningitis	E T	8 -	7 -	1 -	6 -	3 -	1 -	8 1	- -	4 -	6 -	4 -	1 -	5 -	
	übrige Formen	E T	2 -	4 -	1 -	3 -	4 -	1 -	6 -	4 -	4 -	4 -	4 -	3 -	10 -	
Hepatitis infectiosa		E T	15 -	31 -	21 -	10 -	19 -	29 -	22 -	13 1	10 1	27 -	27 1	15 -	33 -	
Toxoplasmose		E T	- -	- -	- -	- -	- -	- -	1 -	1 -	- -	1 -	1 -	1 -	- -	
Verletzungen durch tollwutkranke oder -verdächtige Tiere		V T	1 -	3 -	2 -	1 -	- -	3 -	3 -	3 -	2 -	1 -	- -	- -	- -	
Sonstige meldepflichtige übertragbare Krankheiten		E <sup>3)</sup> T <sup>4)</sup>	1 -	- -	1 -	- -	- -	- -	1 -	- -	1 -	1 -	- -	- -	1 2	

1) Ohne Tuberkulose und Geschlechtskrankheiten; andere nicht aufgeführte Krankheiten: keine Meldungen. - 2) E = Erkrankungen, T = Todesfälle, V = Verdachtsfälle von Tollwutkrankungen. - 3) Bang'sche Krankheit, Maltafieber, Malaria und Botulismus je 1 Fall, Mikrosporidie 2 Fälle. - 4) Masern 2 Fälle.

A IV 2. Sterbefälle<sup>1)</sup> im 2. Vierteljahr 1964 nach  
a) Reg.-Bezirk Darmstadt  
(Todesursachen nach den Obergruppen 1 bis 5)

Kreisfreie Stadt (St.) Landkreis	G.	Tuberkulose			Alle übrigen Infektions- und parasitären Krankheiten			Neubildungen			Gefäß- störungen des Zentral- nervensystems		
		A.	M.	J.	A.	M.	J.	A.	M.	J.	A.	M.	J.
Darmstadt, St.	m.	-	-	2	-	1	-	14	15	13	11	10	16
	w.	-	-	-	-	-	1	16	13	11	18	11	10
Gießen, St.	m.	-	1	2	-	1	-	7	2	5	7	2	2
	w.	-	-	2	-	-	-	3	6	7	6	7	3
Offenbach a.M., St.	m.	1	2	-	-	-	-	4	10	10	9	5	6
	w.	-	1	-	2	-	-	11	16	13	11	12	6
Alsfeld	m.	-	-	2	-	-	-	2	3	3	6	4	2
	w.	-	-	-	-	-	-	4	-	5	5	7	5
Bergstraße	m.	1	1	-	1	-	-	22	15	20	9	11	9
	w.	-	-	-	-	-	-	13	19	26	8	14	16
Büdingen	m.	-	1	-	-	-	-	7	6	9	10	6	5
	w.	-	-	-	-	-	-	8	5	7	5	5	6
Darmstadt	m.	-	-	1	-	-	2	10	9	9	11	6	11
	w.	-	-	-	-	-	-	5	9	7	7	10	10
Dieburg	m.	1	1	-	-	-	-	15	9	4	6	8	6
	w.	-	-	-	-	-	2	8	11	9	10	7	14
Erbach	m.	-	-	-	-	-	-	5	6	5	7	5	5
	w.	-	-	1	-	-	-	7	6	4	9	7	4
Friedberg	m.	-	-	1	-	1	-	21	22	14	13	9	11
	w.	-	-	-	-	-	-	15	15	12	9	13	8
Gießen	m.	-	-	-	-	-	-	6	15	5	8	11	5
	w.	-	-	-	-	-	-	4	8	16	9	9	10
Groß-Gerau	m.	2	-	1	-	-	1	12	13	11	8	11	12
	w.	-	-	-	-	-	-	12	12	14	19	11	10
Lauterbach	m.	-	-	1	-	-	-	4	5	6	5	1	4
	w.	-	-	-	-	-	-	2	2	4	5	6	6
Offenbach	m.	-	-	1	-	-	-	11	10	16	7	10	9
	w.	-	1	-	1	-	-	24	16	16	15	4	8
Regierungsbezirk Darmstadt	m.	5	6	11	1	3	3	140	140	130	117	99	103
	w.	-	2	3	3	-	3	132	138	151	136	123	116
Regierungsbezirk Kassel	m.	5	4	4	-	2	4	102	120	117	102	94	84
	w.	6	-	2	2	4	-	109	120	127	102	115	99
Regierungsbezirk Wiesbaden	m.	9	16	8	-	1	2	210	225	187	145	163	151
	w.	3	5	8	1	3	2	211	232	184	200	195	173
Land H e s s e n	m.	19	26	23	1	6	9	452	485	434	364	356	338
	w.	9	7	13	6	7	5	452	490	462	438	433	388

1) Vorläufige Zahlen.



Todesursachen, Geschlecht und nach Monaten  
und Land Hessen  
(des deutschen Todesursachenverzeichnisses)

Alle übrigen allergischen, Stoffwechsel- u. Ernährungs- krankheiten, Psychosen u. Nerven- krankheiten			Herz- krankheiten			Alle übrigen Krankheiten des Kreislauf- systems			Krankheiten der Atmungsorgane einschl. Grippe			Kreisfreie Stadt (St.)  Landkreis
A.	M.	J.	A.	M.	J.	A.	M.	J.	A.	M.	J.	
1 1	3 1	- 4	13 17	21 11	15 12	5 11	6 4	5 5	6 5	1 3	3 1	Darmstadt, St.
3 1	3 1	3 -	8 10	9 6	7 -	3 -	- 2	2 -	1 2	1 4	2 1	Gießen, St.
1 1	4 1	- 1	21 11	7 13	10 7	5 7	4 3	4 1	2 2	2 1	2 1	Offenbach a.M., St.
- 2	1 4	1 1	9 7	7 2	7 7	- 2	1 -	1 4	- 3	- 1	2 -	Alsfeld
1 7	2 6	4 1	21 17	24 12	16 17	5 4	5 12	3 4	10 2	3 2	5 4	Bergstraße
1 1	4 1	- 1	8 5	5 8	16 13	3 2	2 1	3 4	5 1	2 1	2 1	Büdingen
3 -	2 1	4 6	6 14	5 4	15 3	3 3	2 5	- 2	6 -	1 1	1 -	Darmstadt
4 -	- 4	3 2	13 9	11 7	5 8	1 1	- 2	4 1	2 1	2 3	1 -	Dieburg
- 2	1 1	- 2	7 7	12 6	9 8	3 3	6 4	- 3	4 1	3 1	- 4	Erbach
2 2	1 7	2 -	19 18	16 8	15 11	4 5	3 4	4 3	3 2	- 1	2 3	Friedberg
3 1	4 1	- -	7 8	7 7	10 4	2 1	3 7	1 -	6 3	1 2	3 -	Gießen
1 3	1 6	2 2	23 14	16 10	16 11	10 7	2 6	3 5	- 2	7 3	3 1	Groß-Gerau
- 1	- -	3 2	4 5	8 7	6 6	2 2	1 2	- 3	1 -	2 2	2 -	Lauterbach
5 3	1 2	2 1	21 16	9 17	17 18	5 5	3 3	3 3	5 5	4 1	3 2	Offenbach
25 25	27 36	24 23	180 158	157 118	164 125	51 53	38 55	33 38	51 29	29 26	31 18	Regierungsbezirk Darmstadt
32 21	26 19	24 21	143 106	141 93	123 102	34 46	34 34	18 26	41 28	35 23	27 18	Regierungsbezirk Kassel
35 40	28 36	26 30	235 173	261 183	219 160	48 56	41 67	34 61	65 33	52 34	39 21	Regierungsbezirk Wiesbaden
92 86	81 91	74 74	558 437	559 394	506 387	133 155	113 156	85 125	157 90	116 83	97 57	Land Hessen

A IV noch: 2. Sterbefälle<sup>1)</sup> im 2. Vierteljahr 1964 nach  
 noch: a) Reg.-Bezirk Darmstadt  
 (Todesursachen nach den Obergruppen 6 bis 9)

Lfd. Nr.	Kreisfreie Stadt (St.) Landkreis	G.	Krankheiten der Verdauungs- organe			Krankheiten der Harn- und Geschlechts- organe			Angeborene Mißbildungen, Lebens- schwäche, Frühgeburt, andere und nicht näher bezeichnete Krankheiten der frühesten Kindheit			Alters- schwäche mit und ohne Geistes- störung		
			A.	M.	J.	A.	M.	J.	A.	M.	J.	A.	M.	J.
1	Darmstadt, St.	m. w.	2 3	1 4	7 7	1 3	1 -	2 3	- 3	3 1	3 -	2 2	1 5	3 2
2	Gießen, St.	m. w.	2 3	- 3	1 2	1 -	1 2	- -	1 2	- 1	- 2	2 -	1 -	- 2
3	Offenbach a.M., St.	m. w.	4 4	3 5	5 9	- 2	2 -	2 -	2 2	2 4	2 3	1 3	1 1	2 2
4	Alsfeld	m. w.	2 -	- 1	1 1	- -	1 -	- -	- -	1 2	1 1	1 -	- 3	1 2
5	Bergstraße	m. w.	3 2	6 4	1 -	1 1	3 1	4 2	4 6	6 7	3 4	1 4	1 5	1 5
6	Büdingen	m. w.	2 2	3 3	2 3	2 -	- -	3 1	2 -	1 1	- 1	- -	- 2	- 1
7	Darmstadt	m. w.	- 3	- 3	1 1	1 -	3 -	3 1	1 2	4 -	5 2	3 3	1 3	2 3
8	Dieburg	m. w.	3 3	5 1	3 2	1 -	- 2	- -	1 -	4 -	2 4	3 1	- 3	1 1
9	Erbach	m. w.	- 3	1 1	- 1	- 1	- -	1 1	1 -	3 2	2 -	2 -	1 1	- 1
10	Friedberg	m. w.	4 2	4 4	5 4	2 1	1 2	3 2	3 3	- 2	- 6	2 2	1 3	1 2
11	Gießen	m. w.	2 4	2 4	3 3	1 -	- -	- -	4 3	1 1	1 3	2 4	2 4	- 3
12	Groß-Gerau	m. w.	7 3	7 3	3 4	1 1	1 1	1 3	3 3	3 2	2 3	2 3	4 2	5 2
13	Lauterbach	m. w.	1 -	1 1	- 1	1 -	2 -	- -	1 1	1 3	- 1	1 -	- 2	- 1
14	Offenbach	m. w.	5 6	5 5	5 3	3 3	- -	2 -	4 2	6 4	5 1	2 1	4 2	2 2
15	Regierungsbezirk Darmstadt	m. w.	37 38	38 42	37 41	15 12	15 8	21 13	27 27	35 30	26 31	24 23	17 36	18 29
16	Regierungsbezirk Kassel	m. w.	28 30	31 23	24 18	30 7	13 12	19 8	32 28	32 18	25 17	28 36	17 31	23 27
17	Regierungsbezirk Wiesbaden	m. w.	61 61	63 58	54 40	27 12	35 22	23 17	39 21	30 29	34 24	14 40	14 31	16 32
18	Land H e s s e n	m. w.	126 129	132 123	115 99	72 31	63 42	63 38	98 76	97 77	85 72	66 99	48 98	57 88

1) Vorläufige Zahlen.



Todesursachen, Geschlecht und nach Monaten  
und Land Hessen  
(des deutschen Todesursachenverzeichnisses)

Krankheiten der Knochen u. Bewegungs- organe, Krankheiten des Blutes, d. blutbildend. Organe, Krankh. der Sinnesorgane u. mangelhaft bezeichnete Todesursachen			Kraft- fahrzeug- unfälle			Sonstige Fahrzeug- unfälle im Verkehr und außerhalb des Verkehrs			Alle sonstigen Unfälle und gewaltsamen Todesarten			2. Vierteljahr 1964				Lfd. Nr.
A.	M.	J.	A.	M.	J.	A.	M.	J.	A.	M.	J.	A.	M.	J.	Insg.	
2	3	1	2	3	1	-	-	-	2	4	2	61	73	73	207	1
1	-	2	3	-	1	-	-	1	3	1	4	86	54	64	204	
2	2	-	-	1	-	-	-	-	-	2	3	37	26	27	90	2
1	-	-	-	1	-	-	-	-	7	1	1	35	34	20	89	
1	4	3	1	-	2	-	1	-	5	4	3	57	51	51	159	3
-	1	-	1	2	1	-	-	-	1	1	2	58	61	46	165	
2	-	-	1	1	-	-	1	-	2	2	2	25	22	23	70	4
1	-	1	-	-	-	-	-	-	1	1	2	25	21	29	75	
2	2	4	1	3	1	-	-	-	3	3	6	85	85	77	247	5
4	2	5	2	1	2	-	-	-	4	1	2	74	86	88	248	
4	2	1	-	1	1	-	-	-	3	3	3	47	36	45	128	6
2	-	1	-	-	-	-	-	-	2	1	2	28	28	41	97	
-	3	2	2	1	2	-	-	-	2	2	2	48	39	60	147	7
1	1	1	-	-	1	-	-	-	1	2	1	39	39	38	116	
-	4	-	2	2	4	-	-	-	1	5	-	53	51	33	137	8
-	-	1	-	-	-	-	-	-	1	-	5	34	40	49	123	
-	1	-	-	2	-	-	-	-	-	2	3	29	43	25	97	9
-	-	-	-	-	2	-	-	-	3	-	1	36	29	32	97	
2	3	-	-	3	3	-	1	-	2	2	4	77	67	65	209	10
2	1	2	-	1	2	-	-	-	4	4	5	65	65	60	190	
2	-	1	2	2	2	-	-	-	-	5	-	45	53	31	129	11
2	1	1	1	1	1	-	-	-	1	1	-	41	46	41	128	
3	3	2	3	3	2	-	2	-	3	3	5	78	76	69	223	12
1	1	2	-	-	1	1	-	-	2	5	6	71	62	64	197	
1	1	1	-	1	-	-	-	-	2	-	-	23	23	23	69	13
-	1	1	-	-	-	-	-	-	2	1	-	18	27	25	70	
3	4	3	1	3	1	-	-	-	5	3	4	77	62	73	212	14
2	1	-	-	3	1	-	-	-	3	5	4	86	64	59	209	
24	32	18	15	26	19	-	5	-	30	40	37	742	707	675	2 124	15
17	9	17	7	9	12	1	-	1	35	24	35	696	656	656	2 008	
17	18	9	16	22	15	1	-	1	29	30	33	640	619	550	1 809	16
11	19	15	11	3	6	-	1	-	26	30	16	569	545	502	1 616	
27	34	29	25	29	26	2	3	1	55	42	48	997	1 037	897	2 931	17
31	31	25	11	10	5	-	1	-	34	57	41	927	994	823	2 744	
68	84	56	56	77	60	3	8	2	114	112	118	2 379	2 363	2 122	6 864	18
59	59	57	29	22	23	1	2	1	95	111	92	2 192	2 195	1 981	6 368	

A IV noch: 2. Sterbefälle<sup>1)</sup> im 2. Vierteljahr 1964 nach  
b) Regierungs-  
(Todesursachen nach den Obergruppen 1 bis 5

Kreisfreie Stadt (St.) Landkreis	G.	Tuberkulose			Alle übrigen Infektions- und parasitären Krankheiten			Neubildungen			Gefäß- störungen des Zentral- nervensystems		
		A.	M.	J.	A.	M.	J.	A.	M.	J.	A.	M.	J.
Fulda, St.	m.	1	1	1	-	-	-	3	4	4	5	4	5
	w.	-	-	-	-	-	-	2	5	4	1	6	4
Kassel, St.	m.	1	-	-	-	-	2	17	18	19	18	16	11
	w.	1	-	-	-	1	-	23	24	25	20	17	13
Marburg a.d.L., St.	m.	1	-	-	-	-	-	5	2	4	5	3	1
	w.	2	-	-	-	-	-	2	2	5	2	8	4
Eschwege	m.	-	-	-	-	-	1	4	12	6	4	5	6
	w.	-	-	-	-	-	-	6	8	8	9	5	6
Frankenberg	m.	-	-	1	-	-	-	5	4	8	3	6	9
	w.	-	-	-	1	-	-	7	3	-	3	3	5
Fritzlar-Homberg	m.	-	-	-	-	-	-	4	6	11	5	7	6
	w.	-	-	-	-	-	-	6	9	7	5	6	1
Fulda	m.	-	1	-	-	1	-	5	9	9	5	7	2
	w.	1	-	-	1	-	-	11	8	12	8	5	6
Hersfeld	m.	-	-	-	-	-	-	5	9	7	2	5	4
	w.	-	-	1	-	-	-	5	7	3	6	6	4
Hofgeismar	m.	2	-	-	-	-	-	3	3	3	4	8	6
	w.	-	-	-	-	-	-	6	8	4	4	6	7
Hünfeld	m.	-	-	-	-	-	-	2	3	4	3	2	2
	w.	-	-	-	-	-	-	1	4	2	4	4	6
Kassel	m.	-	-	-	-	-	-	14	7	6	4	7	5
	w.	-	-	1	-	-	-	5	9	5	5	3	8
Marburg	m.	-	-	2	-	-	-	7	12	5	13	6	7
	w.	-	-	-	-	1	-	5	6	11	7	7	6
Melsungen	m.	-	-	-	-	-	-	6	4	4	5	4	5
	w.	-	-	-	-	-	-	1	3	4	1	6	3
Rotenburg	m.	-	-	-	-	1	-	4	4	7	4	3	5
	w.	-	-	-	-	-	-	7	2	1	5	5	3
Waldeck	m.	-	-	-	-	-	-	4	9	8	10	5	6
	w.	1	-	-	-	1	-	11	14	15	10	10	14
Witzenhausen	m.	-	2	-	-	-	-	7	2	6	3	2	1
	w.	1	-	-	-	-	-	4	2	6	7	4	4
Wolfhagen	m.	-	-	-	-	-	-	2	10	1	5	3	1
	w.	-	-	-	-	1	-	3	5	5	2	8	3
Ziegenhain	m.	-	-	-	-	-	1	5	2	5	4	1	2
	w.	-	-	-	-	-	-	4	1	10	3	6	2
Regierungsbezirk Kassel	m.	5	4	4	-	2	4	102	120	117	102	94	84
	w.	6	-	2	2	4	-	109	120	127	102	115	99



Todesursachen, Geschlecht und nach Monaten  
bezirk Kassel  
des deutschen Todesursachenverzeichnisses)

Alle übrigen allergischen, Stoffwechsel- u. Ernährungs- krankheiten, Psychosen u. Nerven- krankheiten			Herz- krankheiten			Alle übrigen Krankheiten des Kreislauf- systems			Krankheiten der Atmungsorgane einschl. Grippe			Kreisfreie Stadt (St.) Landkreis
A.	M.	J.	A.	M.	J.	A.	M.	J.	A.	M.	J.	
2 1	1 2	- -	5 8	3 5	7 2	1 -	- 1	- 2	2 1	2 1	1 -	Fulda, St.
3 2	1 3	8 3	33 20	27 15	22 13	5 4	7 6	3 3	6 4	2 2	3 1	Kassel, St.
1 2	1 -	- 1	8 3	3 3	3 -	3 -	- 1	- -	4 1	1 1	1 -	Marburg a.d.L., St.
1 1	3 -	2 -	10 5	6 7	6 5	2 3	1 4	1 5	2 -	6 1	4 -	Eschwege
6 -	4 -	2 1	12 6	7 6	8 7	2 2	2 -	- 3	1 1	2 1	1 1	Frankenberg
1 3	1 -	1 4	3 5	13 9	8 5	2 6	5 2	2 2	1 1	4 1	- 2	Fritzlar-Hemberg
3 1	2 1	4 1	7 12	8 8	8 12	3 5	2 2	1 2	3 1	2 3	2 4	Fulda
1 1	1 -	- 2	7 4	8 5	9 5	4 3	1 1	1 2	2 3	2 -	4 -	Hersfeld
1 2	2 2	2 -	7 3	7 6	10 4	- 2	1 1	1 1	3 -	2 3	3 2	Hofgeismar
2 1	1 -	- -	3 5	3 4	2 2	- 2	- -	- -	2 3	- -	1 1	Hünfeld
1 1	1 1	- 2	5 6	4 3	6 4	1 1	3 1	2 1	- 2	1 2	1 2	Kassel
- -	- 3	- 1	8 6	8 3	4 8	5 2	1 3	1 2	5 -	2 -	1 1	Marburg
2 -	1 1	- -	1 3	5 -	7 5	3 5	2 1	1 1	1 1	- 2	1 1	Melsungen
1 -	- -	2 -	8 3	9 3	5 10	- 1	2 2	- 1	5 2	1 -	1 -	Rotenburg
4 2	4 1	2 1	7 7	13 8	10 6	1 5	4 2	3 -	2 4	5 2	- -	Waldeck
- -	1 2	- 1	11 4	6 4	4 6	2 3	3 2	- 1	1 1	- -	1 1	Witzenhausen
1 2	1 2	- 1	- 3	7 3	1 3	- 1	- 2	1 -	- 2	- 3	1 2	Wolfhagen
2 2	1 1	1 3	8 3	4 1	3 5	- 1	- 3	1 -	1 1	3 1	1 -	Ziegenhain
32 21	26 19	24 21	143 106	141 93	123 102	34 46	34 34	18 26	41 28	35 23	27 18	Regierungsbezirk Kassel

A IV noch: 2. Sterbefälle<sup>1)</sup> im 2. Vierteljahr 1964 nach  
noch: b) Regierungs-  
(Todesursachen nach den Obergruppen 6 bis 9

Lfd. Nr.	Kreisfreie Stadt (St.) Landkreis	G.	Krankheiten der Verdauungs- organe			Krankheiten der Harn- und Geschlechts- organe			Angeborene Mißbildungen, Lebens- schwäche, Frühgeburt, andere und nicht näher bezeichnete Krankheiten der frühesten Kindheit			Alters- schwäche mit und ohne Geistes- störung		
			A.	M.	J.	A.	M.	J.	A.	M.	J.	A.	M.	J.
1	Fulda, St.	m. w.	1 1	1 -	5 1	- -	- -	2 -	- -	2 1	1 -	1 1	- 1	- 2
2	Kassel, St.	m. w.	7 8	5 3	3 5	7 2	1 2	1 3	8 2	1 3	4 5	4 7	1 7	1 4
3	Marburg a.d.L., St.	m. w.	- -	1 1	- -	1 -	- 1	- -	1 5	1 2	- -	1 -	1 -	1 1
4	Eschwege	m. w.	2 1	4 1	- -	1 -	- -	- 1	2 -	- -	1 1	2 3	- 3	- -
5	Frankenberg	m. w.	- -	- -	1 3	1 1	- -	1 -	1 -	- 1	- 1	1 1	- 1	1 2
6	Fritzlar-Homburg	m. w.	1 -	1 3	3 1	2 -	- 1	2 -	4 -	2 -	5 1	- 4	- 1	- 1
7	Fulda	m. w.	3 2	1 4	4 -	3 -	2 3	1 -	2 2	6 3	2 2	3 1	2 3	5 3
8	Hersfeld	m. w.	- 2	- -	1 1	2 1	1 -	- -	2 2	4 -	2 2	- 3	2 2	- 1
9	Hofgeismar	m. w.	1 1	1 2	2 -	- 2	- -	5 -	1 1	1 -	- -	3 3	- 1	- 3
10	Hünfeld	m. w.	1 -	4 -	- -	1 -	1 -	- 1	1 1	1 1	- 1	- -	- 2	- -
11	Kassel	m. w.	- 1	1 1	1 1	1 -	2 1	2 -	1 2	5 2	- 1	- 2	2 3	1 2
12	Marburg	m. w.	3 4	1 1	- -	2 1	1 1	2 -	3 3	2 3	4 1	5 3	2 1	2 1
13	Melsungen	m. w.	- 1	1 2	- 2	3 -	- -	- 1	- 2	- -	1 1	1 -	- -	1 -
14	Rotenburg	m. w.	3 2	1 2	- -	1 -	- -	- -	2 3	- -	- -	3 1	1 -	2 3
15	Waldeck	m. w.	3 5	3 -	2 1	2 -	- -	1 1	1 3	4 1	- -	3 4	4 3	5 4
16	Witzenhausen	m. w.	2 1	1 1	2 2	1 -	2 2	1 1	- -	1 -	2 -	- 1	- -	1 -
17	Wolfhagen	m. w.	- 1	4 1	- 1	2 -	- -	- -	1 1	1 1	2 1	- 1	1 1	1 -
18	Ziegenhain	m. w.	1 -	1 1	- -	- -	3 1	1 -	2 1	1 -	1 -	1 1	1 2	2 -
19	Regierungsbezirk Kassel	m. w.	28 30	31 23	24 18	30 7	13 12	19 8	32 28	32 18	25 17	28 36	17 31	23 27

1) Vorläufige Zahlen.



Todesursachen, Geschlecht und nach Monaten  
bezirk Kassel  
des deutschen Todesursachenverzeichnisses)

Krankheiten der Knochen u. Bewegungs- organe, Krankheiten des Blutes, d. blutbildend. Organe, Krankh. der Sinnesorgane u. mangelhaft bezeichnete Todesursachen			Kraft- fahrzeug- unfälle			Sonstige Fahrzeug- unfälle im Verkehr und außerhalb des Verkehrs			Alle sonstigen Unfälle und gewaltsamen Todesarten			2. Vierteljahr 1964				Lfd. Nr.
A.	M.	J.	A.	M.	J.	A.	M.	J.	A.	M.	J.	A.	M.	J.	Insg.	
-	1	-	-	-	1	-	-	-	1	1	1	22	20	28	70	1
1	-	-	-	-	-	-	-	-	4	-	-	20	22	15	57	1
3	5	4	2	1	1	-	-	1	4	3	3	118	88	86	292	2
3	7	1	4	-	1	-	-	-	6	6	1	106	96	78	280	2
-	2	-	-	-	-	-	-	-	1	1	2	31	16	12	59	3
-	1	-	-	-	-	-	-	-	2	-	1	19	20	12	51	3
-	-	1	-	1	3	-	-	-	4	1	3	34	39	34	107	4
2	1	-	1	-	-	-	-	-	1	2	-	32	32	26	90	4
-	-	-	-	-	-	-	-	-	-	1	1	32	26	33	91	5
-	1	2	-	-	1	-	-	-	1	-	-	23	16	26	65	5
2	-	-	1	-	1	-	-	-	3	2	1	29	41	40	110	6
-	-	-	1	-	-	-	-	-	-	-	2	31	32	26	89	6
1	1	-	2	3	3	-	-	-	5	-	-	45	47	41	133	7
-	-	3	1	1	1	-	1	-	1	-	-	47	42	46	135	7
-	3	-	1	2	-	-	-	-	3	-	5	29	38	33	100	8
1	1	-	1	-	1	-	-	-	3	2	1	35	24	23	82	8
1	-	1	3	2	-	1	-	-	1	4	2	31	31	35	97	9
1	1	2	1	-	-	-	-	-	-	1	3	26	31	26	83	9
-	-	-	-	-	1	-	-	-	1	1	1	16	16	11	43	10
-	-	1	-	-	-	-	-	-	2	-	-	19	15	14	48	10
3	2	1	1	-	1	-	-	-	2	2	1	33	37	27	97	11
1	-	1	-	-	2	-	-	-	1	2	1	27	28	31	86	11
-	-	1	3	2	-	-	-	-	-	1	3	54	38	32	124	12
1	1	3	-	-	-	-	-	-	-	2	1	32	32	35	99	12
1	-	-	-	1	1	-	-	-	1	1	1	24	19	22	65	13
-	-	1	-	-	-	-	-	-	-	-	-	14	15	19	48	13
2	1	-	-	2	-	-	-	-	-	4	3	33	29	25	87	14
1	1	-	1	-	-	-	-	-	-	3	-	26	18	18	62	14
4	1	1	1	6	1	-	-	-	2	5	2	44	63	41	148	15
-	-	-	-	2	-	-	-	-	4	7	2	56	51	44	151	15
-	1	-	1	-	-	-	-	-	-	2	-	28	23	18	69	16
-	1	-	1	-	-	-	-	-	1	2	1	24	20	23	67	16
-	-	-	1	2	-	-	-	-	-	-	2	12	29	10	51	17
-	-	1	-	-	-	-	-	-	-	2	1	16	29	18	63	17
-	1	-	-	-	2	-	-	-	1	1	2	25	19	22	66	18
-	4	-	-	-	-	-	-	-	-	1	2	16	22	22	60	18
17	18	9	16	22	15	1	-	1	29	30	33	640	619	550	1 809	19
11	19	15	11	3	6	-	1	-	26	30	16	569	545	502	1 616	19

A IV noch: 2. Sterbefälle<sup>1)</sup> im 2. Vierteljahr 1964 nach  
c) Regierungs-  
(Todesursachen nach den Obergruppen 1 bis 5

Kreisfreie Stadt (St.) Landkreis	G.	Tuberkulose			Alle übrigen Infektions- und parasitären Krankheiten			Neubildungen			Gefäß- störungen des Zentral- nervensystems		
		A.	M.	J.	A.	M.	J.	A.	M.	J.	A.	M.	J.
Frankfurt a.M., St.	m. w.	3 -	4 -	3 2	- -	- -	- 1	70 80	75 90	67 70	41 65	49 58	49 54
Hanau a.M., St.	m. w.	- 1	1 -	- -	- -	- -	- -	6 3	9 5	4 6	2 7	6 6	2 4
Wiesbaden, St.	m. w.	1 1	1 1	- -	- -	- -	- -	35 41	28 26	23 28	25 22	19 28	20 22
Biedenkopf	m. w.	1 -	- 2	- -	- -	- -	- -	4 2	5 3	3 4	3 8	4 4	6 4
Dillkreis	m. w.	1 -	2 -	- 2	- -	- 1	- -	10 11	14 12	7 9	9 5	10 13	8 5
Gelnhausen	m. w.	- -	1 1	1 2	- -	- -	2 -	4 6	11 10	10 9	3 8	9 8	8 8
Hanau	m. w.	- -	3 -	1 -	- -	- -	- -	10 13	13 13	11 6	8 10	10 9	8 11
Limburg	m. w.	1 -	1 -	- -	- -	- 1	- -	4 6	7 10	8 9	4 11	10 9	5 9
Main-Taunus-Kreis	m. w.	1 -	- 1	2 1	- -	- -	- 1	16 6	17 16	12 12	6 15	10 11	5 8
Oberlahnkreis	m. w.	- -	- -	- -	- -	- -	- -	5 6	7 4	5 2	10 5	6 13	3 8
Obertaunuskreis	m. w.	- -	- -	1 1	- -	- -	- -	7 11	11 8	11 8	5 14	9 6	10 9
Rheingaukreis	m. w.	- -	- -	- -	- -	- -	- -	10 5	4 5	6 5	6 11	2 6	4 10
Schlüchtern	m. w.	- -	1 -	- -	- -	- -	- -	5 6	7 3	2 3	3 4	4 1	5 4
Untertaunuskreis	m. w.	- 1	1 -	- -	- -	- -	- -	8 2	4 9	4 5	7 2	4 8	1 1
Usingen	m. w.	- -	- -	- -	- -	- -	- -	4 2	4 5	2 3	1 3	2 4	2 4
Wetzlar	m. w.	1 -	1 -	- -	- 1	1 1	- -	12 11	9 13	12 5	12 10	9 11	15 12
Regierungsbezirk Wiesbaden	m. w.	9 3	16 5	8 8	- 1	1 3	2 2	210 211	225 232	187 184	145 200	163 195	151 173

1) Vorläufige Zahlen.



Todesursachen, Geschlecht und nach Monaten  
bezirk Wiesbaden  
des deutschen Todesursachenverzeichnisses)

Alle übrigen allergischen, Stoffwechsel- u. Ernährungs- krankheiten, Psychosen u. Nerven- krankheiten			Herz- krankheiten			Alle übrigen Krankheiten des Kreislauf- systems			Krankheiten der Atmungsorgane einschl. Grippe			Kreisfreie Stadt (St.) Landkreis
A.	M.	J.	A.	M.	J.	A.	M.	J.	A.	M.	J.	
10 10	10 13	5 11	83 61	83 57	78 43	17 13	17 20	10 18	18 10	17 9	13 5	Frankfurt a.M., St.
1 1	1 1	- 1	10 8	11 4	11 4	- 2	2 2	1 4	- -	- -	2 -	Hanau a.M., St.
7 5	1 3	- 6	22 27	34 21	26 20	4 11	3 12	4 14	8 7	6 6	3 4	Wiesbaden, St.
3 1	- -	2 2	6 5	5 1	7 7	- 2	- 2	- 1	- -	2 1	2 -	Biedenkopf
1 4	1 2	1 1	12 3	14 8	11 7	2 4	4 2	3 2	5 3	2 2	2 1	Dillkreis
- 2	- 3	1 1	14 5	9 8	12 10	2 2	1 3	1 4	2 1	6 1	1 1	Gelnhausen
- -	- 3	2 2	12 8	12 9	7 9	1 1	1 7	5 2	3 1	5 1	3 -	Hanau
2 1	2 3	3 -	9 5	7 8	3 7	2 3	1 2	- 5	4 1	3 2	6 2	Limburg
3 4	4 2	2 1	15 12	14 9	16 12	4 2	4 7	4 3	1 -	- 4	1 2	Main-Taunus-Kreis
1 1	1 2	1 2	3 6	5 2	5 6	3 3	2 2	2 -	4 2	1 2	2 2	Oberlahnkreis
2 5	3 -	2 -	6 12	22 16	13 2	2 3	- 2	1 -	1 2	3 1	2 1	Obertaunuskreis
1 2	1 -	3 1	6 4	8 15	10 7	1 2	1 4	1 -	4 2	4 2	- -	Rheingaukreis
- -	- -	1 -	5 2	9 6	2 4	3 1	1 -	- 1	1 1	- -	- 1	Schlüchtern
2 3	1 -	2 1	7 1	4 10	7 7	- 2	- -	- 2	1 -	1 1	- -	Untertaunuskreis
- -	1 1	- -	6 2	7 1	- 4	1 1	- -	1 1	3 1	- -	- -	Usingen
2 1	2 3	1 1	19 12	17 8	11 11	6 4	4 2	1 4	10 2	2 2	2 2	Wetzlar
35 40	28 36	26 30	235 173	261 183	219 160	48 56	41 67	34 61	65 33	52 34	39 21	Regierungsbezirk Wiesbaden

A IV noch: 2. Sterbefälle<sup>1)</sup> im 2. Vierteljahr 1964 nach  
noch: c) Regierungs-  
(Todesursachen nach den Obergruppen 6 bis 9

Lfd. Nr.	Kreisfreie Stadt (St.) Landkreis	G.	Krankheiten der Verdauungs- organe			Krankheiten der Harn- und Geschlechts- organe			Angeborene Mißbildungen, Lebens- schwäche, Frühgeburt, andere und nicht näher bezeichnete Krankheiten der frühesten Kindheit			Alters- schwäche mit und ohne Geistes- störung		
			A.	M.	J.	A.	M.	J.	A.	M.	J.	A.	M.	J.
1	Frankfurt a.M., St.	m.	26	30	23	13	8	10	10	10	9	3	6	-
		w.	20	20	21	2	8	6	5	10	6	11	12	6
2	Hanau a.M., St.	m.	2	2	1	-	-	1	3	-	3	-	1	-
		w.	-	-	-	-	2	-	-	2	1	1	1	-
3	Wiesbaden, St.	m.	11	6	5	4	8	5	3	2	4	-	1	2
		w.	6	7	3	6	3	-	6	3	4	4	2	4
4	Biedenkopf	m.	-	1	1	1	-	-	1	-	-	1	-	1
		w.	1	1	1	-	-	-	1	2	-	3	-	1
5	Dillkreis	m.	2	2	3	2	2	-	1	5	2	-	-	-
		w.	1	4	4	2	2	2	2	3	-	2	-	1
6	Gelnhausen	m.	1	2	3	-	1	2	1	-	3	2	1	1
		w.	5	-	-	-	1	-	1	1	1	-	2	1
7	Hanau	m.	2	2	1	-	3	1	3	5	1	1	-	-
		w.	7	3	1	-	2	2	-	1	1	2	1	2
8	Limburg	m.	3	1	-	3	5	1	2	1	-	-	2	-
		w.	1	3	1	-	-	-	1	1	1	2	2	3
9	Main-Taunus-Kreis	m.	1	5	2	-	1	-	3	1	5	-	2	4
		w.	5	4	3	-	2	2	-	2	-	5	2	3
10	Oberlahnkreis	m.	1	1	3	1	1	-	-	-	1	2	-	1
		w.	1	3	1	1	1	3	1	1	1	2	1	1
11	Obertaunuskreis	m.	2	1	2	1	1	1	2	1	2	-	-	-
		w.	1	1	1	-	1	-	3	-	2	1	3	3
12	Rheingaukreis	m.	1	-	3	-	-	1	1	2	-	-	-	-
		w.	4	2	2	-	-	-	1	-	1	2	1	3
13	Schlüchtern	m.	1	1	1	-	1	-	-	-	1	-	-	1
		w.	1	2	-	-	-	-	-	-	1	1	1	-
14	Untertaunuskreis	m.	3	1	1	1	1	1	2	1	-	2	1	1
		w.	2	2	-	-	-	-	-	-	1	-	1	1
15	Usingen	m.	3	4	1	1	-	-	2	-	1	-	-	1
		w.	2	-	-	-	-	-	-	-	-	-	-	-
16	Wetzlar	m.	2	4	4	-	3	-	5	2	2	3	-	4
		w.	4	6	2	1	-	2	-	3	4	4	2	3
17	Regierungsbezirk Wiesbaden	m.	61	63	54	27	35	23	39	30	34	14	14	16
		w.	61	58	40	12	22	17	21	29	24	40	31	32

1) Vorläufige Zahlen.



Todesursachen, Geschlecht und nach Monaten  
bezirk Wiesbaden  
(des deutschen Todesursachenverzeichnisses)

Krankheiten der Knochen u. Bewegungs- organe, Krankheiten des Blutes, d. blutbildend. Organe, Krankh. der Sinnesorgane u. mangelhaft bezeichnete Todesursachen			Kraft- fahrzeug- unfälle			Sonstige Fahrzeug- unfälle im Verkehr und außerhalb des Verkehrs			Alle sonstigen Unfälle und gewaltsamen Todesarten			2. Vierteljahr 1964				Lfd. Nr.
A.	M.	J.	A.	M.	J.	A.	M.	J.	A.	M.	J.	A.	M.	J.	Insg.	
10	14	14	8	8	8	-	-	-	16	16	16	328	347	305	980	1
14	13	11	5	3	2	-	1	-	13	24	19	309	338	275	922	
1	-	-	2	1	1	-	-	-	2	1	3	29	35	29	93	2
-	-	2	-	-	-	-	-	-	1	3	1	24	26	23	73	
3	-	1	5	2	-	-	-	-	13	3	6	141	114	99	354	3
1	3	2	2	-	-	-	-	-	5	12	3	144	127	110	381	
1	-	2	2	4	2	-	-	1	-	1	1	23	22	28	73	4
-	-	-	-	-	-	-	-	-	-	1	-	23	17	20	60	
-	-	-	-	2	4	-	1	-	2	2	2	47	61	43	151	5
-	1	1	-	1	1	-	-	-	1	1	1	38	52	37	127	
1	1	2	-	-	3	-	-	-	-	1	1	30	43	51	124	6
2	-	2	1	1	-	-	-	-	3	2	2	36	41	41	118	
2	3	-	-	2	1	-	1	-	2	2	-	44	62	41	147	7
1	2	-	-	-	-	-	-	-	3	1	1	46	52	37	135	
1	2	-	1	2	1	-	-	-	2	-	2	38	44	29	111	8
2	-	-	-	2	-	-	-	-	-	1	3	33	44	40	117	
2	3	-	2	1	3	1	-	-	3	3	1	58	65	57	180	9
3	4	-	-	2	-	-	-	-	1	4	5	53	70	53	176	
-	1	2	-	-	-	-	-	-	-	3	1	30	28	26	84	10
1	-	-	-	-	-	-	-	-	1	2	-	30	33	26	89	
2	1	1	1	1	-	1	1	-	4	3	3	36	57	49	142	11
1	1	3	-	-	1	-	-	-	1	2	4	54	41	35	130	
-	1	-	1	1	-	-	-	-	8	2	2	39	26	30	95	12
-	1	2	2	-	-	-	-	-	1	2	-	36	38	31	105	
-	2	-	-	-	1	-	-	-	1	1	1	19	27	15	61	13
1	-	1	-	-	-	-	-	-	-	-	-	17	13	15	45	
1	3	2	1	1	-	-	-	-	1	2	1	36	25	20	81	14
2	-	-	-	-	1	-	-	-	-	1	-	15	32	19	66	
1	2	-	1	1	-	-	-	-	-	-	2	23	21	10	54	15
-	3	1	1	-	-	-	-	-	1	-	1	13	14	14	41	
2	1	5	1	3	2	-	-	-	1	2	6	76	60	65	201	16
3	3	-	-	1	-	-	-	-	3	1	1	56	56	47	159	
27	34	29	25	29	26	2	3	1	55	42	18	997	1 037	897	2 931	17
31	31	25	11	10	5	-	1	-	34	57	21	927	994	823	2 744	

A IV 3. Leistungen und Feststellungen der Tuberkulose-  
Fürsorgestellten im 2. Vierteljahr 1964

Leistung / Feststellung	Anzahl	Dagegen	
		2. Vj. 1963	1. Vj. 1964
Tuberkulose-Fürsorgestellten	64	64	64
Sprechtag im Berichtszeitraum	1 200	1 102	1 124
Untersuchungen an Sprechtagen	29 379	33 595	33 674 r
darunter Erstuntersuchungen	12 479	13 776	13 998
Körperliche Untersuchungen (nur Auskultation und Perkussion)	3 916	4 029	3 783
Röntgenaufnahmen	3 878	4 543	4 771
Schichtaufnahmen (Zahl der Personen) 1)	206	209	247
Durchleuchtungen (ohne Reihendurchleuchtungen)	14 342	19 521	17 469
Schirmbildaufnahmen im Rahmen der Fürsorge- sprechstunden	12 516	10 303	14 127
Reihenschirmbildaufnahmen (außerhalb der Sprechtag)	1 512	2 173	3 443
Sputumuntersuchungen 1)	1 722	2 060	2 096
Blutsenkungen 1)	2 043	2 256	2 308
Blutbilder 1)	105	145	155
Tuberkulin-Proben 1)	3 457	2 373	2 378
Hausbesuche bei tuberkulosekranken Personen	5 011	5 175	4 843
Kontrollierte Wohnungen (Erstbesuche im laufenden Jahr)	2 683	2 665	3 252
Von den zur Zeit ansteckend Tuberkulösen haben keine einwandfreie Wohnung	314	316	349
Im Berichtszeitraum sanierte Wohnungen	27	7	29
Offen-Tuberkulose ohne eigenes Zimmer	1 094	1 264	1 094
"      "      "      "      Bett	12	9	11
Offen-Tuberkulose am Ende des Berichts- zeitraumes zu Hause	2 637	3 035	2 717
darunter: ausreichend isoliert	2 265	2 585	2 302
Offen-Tuberkulose	1 744	1 858	1 750
Aktiv geschl. Tbk-Kranke	1 439	1 454	1 367
Kranke mit aktiver Tbk anderer Organe	495	555	474

in stationärer  
Behandlung

1) In den Fürsorgestellten vorgenommen oder bei anderen Stellen veranlaßt.



A IV 4. Zugänge und Bestand der an aktiver Tuberkulose Erkrankten

a) nach Altersgruppen und Geschlecht

1. Zugänge im 2. Vierteljahr 1964

Altersgruppe in Jahren	Zugänge ins- gesamt		davon entfielen auf															
			Tbk der Atmungsorgane						Tuberkulose anderer Organe									
	a <sup>1)</sup>	b <sup>2)</sup>	bakterio- logisch		klinisch offen		aktiv ge- schlossen		Knochen und Gelenke		Drüsen		Haut		Meningi- tis		Sonstige	
			a	b	a	b	a	b	a	b	a	b	a	b	a	b	a	b
Männlich																		
Unter 15	70	23	2	1	1	-	57	21	3	1	3	-	1	-	1	-	2	-
15 und mehr	579	546	162	126	57	41	268	357	19	5	20	5	4	1	3	-	46	11
zusammen	649	569	164	127	58	41	325	378	22	6	23	5	5	1	4	-	48	11
Weiblich																		
Unter 15	63	15	3	1	1	-	53	13	-	-	4	-	-	-	1	-	1	1
15 und mehr	322	248	42	35	19	15	164	180	14	2	32	8	1	1	3	-	47	7
zusammen	385	263	45	36	20	15	217	193	14	2	36	8	1	1	4	-	48	8
Insgesamt																		
Unter 15	133	38	5	2	2	-	110	34	3	1	7	-	1	-	2	-	3	1
15 und mehr	901	794	204	161	76	56	432	537	33	7	52	13	5	2	6	-	93	18
zusammen	1034	832	209	163	78	56	542	571	36	8	59	13	6	2	8	-	96	19

1) Neuzugänge. - 2) Zugänge aus anderen Diagnosegruppen.

Bestand am 30. Juni 1964

Altersgruppe in Jahren	Bestand ins- gesamt	davon entfielen auf							
		Tbk der Atmungsorgane			Tuberkulose anderer Organe				
		bakterio- logisch  offen	klinisch	aktiv ge- schlossen	Knochen und Gelenke	Drüsen	Haut	Meningi- tis	Sonstige
Männlich									
Unter 15	798	9	3	697	29	25	3	14	18
15 und mehr	10 375	2 813	437	5 667	322	162	113	14	847
zusammen	11 173	2 822	440	6 364	351	187	116	28	865
Weiblich									
Unter 15	730	12	1	633	18	31	3	21	11
15 und mehr	5 714	900	206	3 076	249	317	198	13	755
zusammen	6 444	912	207	3 709	267	348	201	34	766
Insgesamt									
Unter 15	1 528	21	4	1 330	47	56	6	35	29
15 und mehr	16 089	3 713	643	8 743	571	479	311	27	1 602
zusammen	17 617	3 734	647	10 073	618	535	317	62	1 631

A IV noch: 4. Zugänge im 2. Vierteljahr 1964 der an aktiver  
b) nach Verwal-

Lfd. Nr.	Kreisfreie Stadt (St.)  Landkreis	Zugänge							
		Tuberkulose der Atmungsorgane						Tuberkulose anderer Organe	
		bakteriologisch		klinisch		aktiv geschlossen			
		offen							
		a 1)	b 2)	a	b	a	b	a	b
1	Darmstadt, St.	11	2	2	1	11	12	5	-
2	Gießen, St.	2	-	8	1	9	28	5	-
3	Offenbach a.M., St.	4	10	5	2	22	16	2	1
4	Alsfeld	-	-	-	1	4	3	2	-
5	Bergstraße	9	6	3	1	18	28	9	1
6	Büdingen	6	3	-	-	5	12	4	2
7	Darmstadt	4	-	-	3	6	9	5	1
8	Dieburg	8	7	1	-	41	8	2	-
9	Erbach	-	-	-	-	4	1	-	-
10	Friedberg	5	7	5	2	19	14	9	2
11	Gießen	3	1	1	4	12	10	5	-
12	Groß-Gerau	4	6	5	3	32	16	8	4
13	Lauterbach	-	2	-	-	3	2	2	-
14	Offenbach	11	6	1	2	12	22	7	2
15	Reg.-Bez. Darmstadt	67	50	31	20	198	181	65	13
16	Fulda, St.	-	1	-	1	2	5	-	-
17	Kassel, St.	7	14	7	10	20	33	5	3
18	Marburg a.d.L., St.	2	2	-	-	5	1	2	1
19	Eschwege	3	-	1	1	16	11	1	-
20	Frankenberg	3	-	-	-	6	2	1	-
21	Fritzlar-Homberg	3	1	1	-	3	1	1	2
22	Fulda	1	1	1	-	3	5	3	1
23	Hersfeld	-	-	-	-	6	8	5	-
24	Hofgeismar	1	4	1	-	9	5	5	-
25	Hünfeld	-	-	-	-	2	-	-	-
26	Kassel	5	1	1	1	6	11	3	1
27	Marburg	1	3	-	-	8	9	2	3
28	Melsungen	1	1	-	-	3	2	1	1
29	Rotenburg	2	2	-	-	2	7	1	-
30	Waldeck	8	-	-	-	1	2	6	-
31	Witzenhausen	3	1	-	-	8	2	2	-
32	Wolfhagen	1	1	-	1	3	2	3	-
33	Ziegenhain	2	-	-	-	1	3	2	-
34	Reg.-Bez. Kassel	43	32	12	14	104	109	43	12
35	Frankfurt a.M., St.	30	34	27	15	83	119	24	6
36	Hanau a.M., St.	2	-	-	-	4	4	4	-
37	Wiesbaden, St.	18	14	2	-	38	48	11	3
38	Biedenkopf	1	2	-	1	5	8	8	-
39	Dillkreis	5	2	-	-	4	12	11	-
40	Gelnhausen	3	4	1	2	11	4	3	1
41	Hanau	7	1	-	-	11	17	4	2
42	Limburg	3	5	-	1	1	9	2	-
43	Main-Taunus-Kreis	6	1	1	-	23	6	5	1
44	Oberlahnkreis	1	1	1	1	5	4	3	-
45	Obertaunuskreis	4	3	2	-	9	9	2	1
46	Rheingaukreis	4	-	-	-	2	4	-	-
47	Schlüchtern	1	2	1	-	7	7	-	1
48	Untertaunuskreis	2	5	-	-	11	14	4	-
49	Usingen	1	-	-	-	2	-	1	-
50	Wetzlar	11	7	-	2	24	16	15	2
51	Reg.-Bez. Wiesbaden	99	81	35	22	240	281	97	17
52	Land H e s s e n	209	163	78	56	542	571	205	42

1) Neuzugänge. - 2) Zugänge aus anderen Diagnosegruppen.



Tuberkulose Erkrankten und Krankenbestand am 30. Juni 1964  
tungsbezirken

Bestand										Off. Tbk. in sta- tionä- rer Be- hand- lung	Unter- suchte Per- sonen ins- gesamt	Lfd. Nr.
Tuberkulose der Atmungsorgane						Tuberkulose and. Organe		Aktive Tbk insgesamt				
bakt. offen		klin. offen		aktiv geschlossen								
Anzahl	auf 10000 Einw.	Anzahl	auf 10000 Einw.	Anzahl	auf 10000 Einw.	Anzahl	auf 10000 Einw.	Anzahl	auf 10000 Einw.			
114	8,2	29	2,1	256	18,4	87	6,2	486	34,9	105	588	1
48	12,8	28	7,5	199	53,1	62	16,5	337	89,9	24	302	2
108	17,4	8	1,3	288	46,4	84	13,5	488	78,6	51	1 770	3
31	10,7	2	0,7	63	21,7	39	13,4	135	46,5	2	205	4
195	18,8	24	2,3	535	51,7	170	16,4	924	89,2	57	2 024	5
68	15,5	6	1,3	148	33,7	75	17,1	297	67,6	24	678	6
47	8,6	18	3,3	164	30,2	42	7,7	271	49,8	43	377	7
61	11,2	2	0,4	400	73,2	80	14,6	543	99,4	25	473	8
56	15,8	9	2,5	178	50,1	46	12,9	289	81,3	22	464	9
119	13,9	26	3,0	315	36,7	111	12,9	571	66,5	55	472	10
44	8,0	14	2,5	186	33,7	67	12,2	311	56,4	22	402	11
107	11,8	27	3,0	367	40,4	125	13,7	626	68,9	52	770	12
25	10,6	2	0,9	59	25,1	46	19,6	132	56,2	7	189	13
102	9,6	41	3,8	348	32,7	152	14,3	643	60,4	48	1 042	14
1 125	13,1	236	2,7	3 506	41,0	1 186	13,9	6 053	70,7	537	9 756	15
28	11,3	2	0,8	29	11,8	21	8,5	80	32,4	7	180	16
153	13,3	21	1,8	263	23,0	73	6,4	510	44,5	80	1 537	17
44	17,5	-	-	79	31,3	28	11,1	151	59,9	10	169	18
38	10,8	10	2,8	167	47,5	44	12,5	259	73,6	18	296	19
29	11,4	-	-	73	28,7	29	11,4	131	51,5	8	423	20
48	11,6	9	2,2	106	25,7	32	7,7	195	47,2	23	418	21
47	8,8	3	0,6	98	18,5	51	9,6	199	37,5	16	434	22
15	4,0	26	6,9	115	30,4	33	8,7	189	50,0	9	126	23
40	13,1	7	2,3	79	25,8	31	10,1	157	51,3	20	343	24
19	10,2	-	-	24	12,8	6	3,2	49	26,2	9	204	25
50	11,6	6	1,4	150	34,8	45	10,5	251	58,3	21	368	26
74	13,6	2	0,4	178	32,8	65	12,0	319	58,8	19	402	27
24	9,9	2	0,8	59	24,2	27	11,1	112	46,0	13	362	28
35	11,8	7	2,3	89	29,9	26	8,7	157	52,7	23	266	29
37	7,8	4	0,8	80	16,9	62	13,1	183	38,6	23	309	30
46	16,3	9	3,2	83	29,3	28	9,9	166	58,7	17	351	31
29	14,3	7	3,4	58	28,5	16	7,9	110	54,1	14	309	32
34	12,2	1	0,3	56	20,1	20	7,2	111	39,8	11	243	33
790	11,6	116	1,7	1 786	26,2	637	9,3	3 329	48,8	341	6 740	34
719	19,4	123	3,3	1 789	48,3	332	9,0	2 963	80,0	351	4 018	35
45	17,5	5	1,9	112	43,5	23	8,9	185	71,8	20	304	36
182	12,9	3	0,2	445	31,5	118	8,4	748	53,0	125	2 094	37
75	24,1	13	4,1	147	47,1	75	24,1	310	99,4	31	366	38
87	17,3	4	0,8	166	32,9	77	15,3	334	66,3	25	1 125	39
86	19,1	14	3,1	258	57,2	64	14,2	422	93,6	39	742	40
62	11,7	1	0,2	256	48,1	62	11,6	381	71,6	25	205	41
68	14,9	18	4,0	102	22,4	80	17,6	268	58,9	40	349	42
128	17,4	29	3,9	427	57,9	147	20,0	731	99,2	40	729	43
58	19,4	24	8,0	110	36,7	43	14,4	235	78,5	27	227	44
73	12,1	24	4,0	188	31,3	75	12,5	360	59,9	44	460	45
27	8,4	12	3,7	75	23,3	34	10,5	148	45,9	13	178	46
32	14,5	2	0,9	38	17,2	14	6,3	86	38,9	13	314	47
65	21,3	4	1,3	323	5,5	65	21,3	457	49,4	26	361	48
5	3,3	6	3,9	57	37,1	18	11,7	86	56,0	4	102	49
107	13,8	13	1,7	288	37,2	113	14,6	521	67,3	43	709	50
1 819	16,5	295	2,7	4 781	43,3	1 340	12,1	8 235	74,6	866	12 883	51
3 734	14,1	647	2,5	10 073	38,1	3 163	12,0	17 617	66,7	1 744	29 379	52

( )

( )



10

Frei Sulcher

# STATISTISCHE BERICHTE

## des Hessischen Statistischen Landesamtes

WIESBADEN RHEINSTRASSE 35-37 TELEFON 5881 TELEX 4-186 555 STALAHES WBN

- \* A I 1 - vj 3/64
- \* A II 1 und A II 2 - vj 3/64
- \* A III 1 - vj 3/64
- A IV 3, A IV 4 und A IV 5 - vj 3/64

Ausgegeben am 25. Januar 1965

Bevölkerungsvorgänge in Hessen im 3. Vierteljahr 1964

	<u>I n h a l t</u>	Seite
	Methodische und begriffliche Erklärungen	2
A I	<u>Bevölkerungsstand</u>	
	1. Wohnbevölkerung am 30. September 1964	3
A II	<u>Natürliche Bevölkerungsbewegung</u>	
	1. Eheschließungen, Geborene und Gestorbene nach Monaten	
	a) Grundzahlen                      b) Verhältniszahlen	4
	2. Fortschreibung der standesamtlich beurkundeten Kriegssterbefälle	4
	3. Eheschließungen, Lebendgeborene und Gestorbene nach Verwaltungsbezirken	5
	4. Ehelösungen nach Landgerichtsbezirken	6
	5. Geschiedene Ehen nach Ehedauer und Gründen	6
A III	<u>Wanderungen</u>	
	1. Zu- und Fortzüge nach Herkunfts- und Zielländern	
	a) über die Landesgrenze Hessens	
	b) über die Auslandsgrenze des Bundesgebietes	7
	2. Gesamtwanderung nach Verwaltungsbezirken	8
A IV	<u>Gesundheitswesen</u>	
	1. Erkrankungen und Sterbefälle an meldepflichtigen übertragbaren Krankheiten nach Wochen	9
	2. Sterbefälle nach Todesursachen, Geschlecht und nach Monaten	
	a) Regierungsbezirk Darmstadt und Land Hessen	10
	b)                      "                      Kassel	14
	c)                      "                      Wiesbaden	18
	3. Leistungen und Feststellungen der Tuberkulose-Fürsorgestellen	22
	4. Zugänge der an aktiver Tuberkulose Erkrankten und Krankenbestand am 30. September 1964	
	a) nach Altersgruppen und Geschlecht	23
	b) nach Verwaltungsbezirken	24

## Methodische und begriffliche Erklärungen

Zur Wohnbevölkerung gehören Personen, die in der Zählgemeinde ihren ständigen Wohnsitz haben abzüglich derjenigen, die aus beruflichen oder sonstigen Gründen längere Zeit abwesend sind, in einer anderen Gemeinde Wohnraum haben und von dort aus ihrer Tätigkeit nachgehen. Zur Wohnbevölkerung zählen ferner auch die Personen, welche in der Zählgemeinde einen zweiten Wohnsitz gegründet, ihren ständigen Wohnsitz aber in einer anderen Gemeinde haben.

Die hier veröffentlichten Geburten und Sterbefälle sind nach dem Wohnort (der Mutter bzw. des Verstorbenen) gezählt. Eheschließungen werden am Beurkundungs-ort gezählt.

Eine Lebendgeburt, für die die allgemeinen Bestimmungen über die Anzeige und die Eintragung von Geburten gelten, liegt vor, wenn bei einem Kind nach der Scheidung vom Mutterleib entweder das Herz geschlagen oder die Nabelschnur pulsiert oder die natürliche Lungenatmung eingesetzt hat.

Hat sich keines der oben genannten Merkmale des Lebens gezeigt, ist die Leibesfrucht jedoch mindestens 35 cm lang, so gilt sie als ein totgeborenes oder in der Geburt verstorbenes Kind.

Diese neue Definition der Lebend- und Totgeburten nach § 29 der Verordnung zur Ausführung des Personenstandsgesetzes vom 12.8.1957 gilt seit 1.1.1958.

Unehelich geborene Kinder sind Kinder, die nicht aus einer Ehe stammen.

Säuglingssterbefälle sind Todesfälle von Kindern, die das 1. Lebensjahr noch nicht vollendet haben.

Unterlagen für die Todesursachenstatistik sind die von den Ärzten ausgestellten Leichenschauscheine.

Neuzugänge von Tuberkulosekranken umfassen Kranke, die zum ersten Mal in den Tuberkulose-Fürsorgestellen vorstellig werden, ferner aus anderen Fürsorgebezirken zugezogene Kranke, die dort bereits erfaßt waren, und Wiedererkrankte, die als geheilt aus der Fürsorgeüberwachung entlassen waren und von neuem aktiv erkrankt sind.

### H i n w e i s

Die lose nebenliegende Seite 25 ist zum Austausch gegen Seite 25 des Statistischen Berichts "Bevölkerungsvorgänge in Hessen im 2. Vierteljahr 1964" beige-fügt. Die auf 10 000 Einwohner berechneten Verhältniszahlen sind berichtigt worden.



A I 1. Wohnbevölkerung Hessens am 30. September 1964  
erstellt auf Grund der Ergebnisse der Geburten-, Sterbe- und Wanderungsstatistik

Kreisfreie Stadt (St.) Landkreis	Wohn- bevölkerung am 30. 6. 1964		Zu- oder Abnahme (-)			Wohn- bevölkerung am 30. 9. 1964		Insgesamt- Veränderg. 30.9.1964 gegenüber 30.6.1964
	insges.	weibl.	Geburten- oder Sterbe- überschuß	Wanderungs- gewinn oder -verlust	ins- ge- samt	insges.	weibl.	
			im 3. Vierteljahr 1964					%
Darmstadt, St.	139 233	73 342	172	- 216	- 44	139 189	73 323	- 0,0
Gießen, St.	70 616	37 479	125	- 96	29	70 645	37 539	0,0
Offenbach a.M., St.	117 327	62 086	126	- 150	- 24	117 303	62 032	- 0,0
Alsfeld	55 753	29 067	81	- 66	15	55 768	29 134	0,0
Bergstraße	199 843	103 603	504	869	1 373	201 216	104 303	0,7
Büdingen	85 142	43 920	210	255	465	85 607	44 154	0,5
Darmstadt	106 045	54 367	179	719	898	106 943	54 778	0,8
Dieburg	107 021	54 634	329	621	950	107 971	55 119	0,9
Erbach	68 425	35 550	122	443	565	68 990	35 759	0,8
Friedberg	164 542	85 811	319	655	974	165 516	86 308	0,6
Gießen	106 211	55 133	198	367	565	106 776	55 322	0,5
Groß-Gerau	183 094	90 858	438	2 239	2 677	185 771	91 787	1,5
Lauterbach	44 361	23 477	40	20	60	44 421	23 502	0,1
Offenbach	210 090	106 528	560	1 909	2 469	212 559	107 852	1,2
Reg.-Bez. Darmstadt	1657703	855 855	3 403	7 569	10 972	1668675	860 912	0,7
Fulda, St.	44 866	24 654	48	- 71	- 23	44 843	24 643	- 0,1
Kassel, St.	213 217	114 498	186	- 246	- 432	213 649	114 749	0,2
Marburg a.d.L., St.	48 353	25 209	58	- 413	- 355	47 998	25 041	- 0,7
Eschwege	65 709	35 167	139	- 113	26	65 735	35 190	0,0
Frankenberg	49 912	25 431	169	143	312	50 224	25 553	0,6
Fritzlar-Homberg	81 225	41 294	188	36	224	81 449	41 407	0,3
Fulda	100 863	53 061	328	157	485	101 348	53 280	0,5
Hersfeld	72 365	37 794	162	63	225	72 590	37 900	0,3
Hofgeismar	58 039	30 611	72	57	129	58 168	30 655	0,2
Hünfeld	35 940	18 731	109	- 77	32	35 972	18 748	0,1
Kassel	85 552	43 080	232	664	896	86 448	43 456	1,0
Marburg	106 296	54 279	319	319	638	106 934	54 602	0,6
Melsungen	46 094	24 333	54	117	171	46 265	24 379	0,4
Rotenburg	57 436	29 777	141	53	194	57 630	29 848	0,3
Waldeck	89 615	47 444	116	398	514	90 129	47 580	0,6
Witzenhausen	53 394	28 273	81	36	117	53 511	28 273	0,2
Wolfhagen	38 718	20 339	58	147	205	38 923	20 459	0,5
Ziegenhain	54 234	27 908	132	56	188	54 422	27 991	0,3
Reg.-Bez. Kassel	1301828	681 883	2 592	1 818	4 410	1306238	683 754	0,3
Frankfurt a.M., St.	694 435	370 306	386	-4 075	-3 689	690 746	368 737	- 0,5
Hanau a.M., St.	49 355	25 771	84	462	546	49 901	25 953	1,1
Wiesbaden, St.	259 586	141 260	246	323	569	260 155	141 526	0,2
Biedenkopf	59 954	31 197	163	290	453	60 407	31 332	0,8
Dillkreis	96 885	50 411	257	78	335	97 220	50 531	0,3
Gelnhausen	85 617	45 065	124	290	414	86 031	45 242	0,5
Hanau	106 051	53 236	264	1 533	1 797	107 848	54 070	1,7
Limburg	86 234	45 492	143	145	288	86 522	45 636	0,3
Main-Taunus-Kreis	144 375	73 680	367	1 383	1 750	146 125	74 563	1,2
Oberlahnkreis	56 906	29 919	85	99	184	57 090	29 950	0,3
Obertaunuskreis	112 535	60 099	121	559	680	113 215	60 434	0,6
Rheingaukreis	60 032	32 231	69	27	96	60 128	32 263	0,2
Schlüchtern	42 069	22 113	87	162	249	42 318	22 213	0,6
Untertaunuskreis	59 893	30 595	99	489	588	60 481	30 906	1,0
Usingen	29 661	15 367	52	142	194	29 855	15 468	0,7
Wetzlar	150 580	77 435	310	408	718	151 298	77 696	0,5
Reg.-Bez. Wiesbaden	2094168	1104177	2 857	2 315	5 172	2099340	1106520	0,2
Land H e s s e n	5053699	2641915	8 852	11 702	20 554	5074253	2651186	0,4

A II 1. Eheschließungen, Geborene und Gestorbene im 3. Vierteljahr 1964 nach Monaten  
a) Grundzahlen

Monat --- Vierteljahr	Eheschließungen				Lebendgeborene				Totgeborene		
	ins- ge- samt	darunter			männ- lich	weib- lich	ins- ge- samt	dar- un- ehe- lich	ins- ge- samt	darunter	
		nur der Mann	nur die Frau	beide Part- ner						weib- lich	un- ehe- lich
		Ausländer(in)									
Juli	4 869	260	75	38	4 122	3 852	7 974	391	110	53	10
August	6 322	259	57	32	3 604	3 382	6 986	337	81	37	4
September	2 411	185	35	34	3 561	3 330	6 891	271	79	47	2
3. Vj. 1964	13 602	704	167	104	11 287	10 564	21 851	999	270	137	16
3. Vj. 1963	13 378	639	138	60	11 349	10 643	21 992	1 091	281	127	18

Monat --- Vierteljahr	Sterbefälle			darunter								
	männ- lich	weib- lich	ins- ge- samt	im 1. Lebensjahr			unter 28 Tagen			unter 24 Stunden		
				ins- ge- samt	weib- lich	un- ehe- lich	ins- ge- samt	weib- lich	un- ehe- lich	ins- ge- samt	weib- lich	un- ehe- lich
Juli	2 415	2 332	4 747	179	84	17	122	54	12	58	27	7
August	2 160	2 104	4 264	159	71	15	126	59	12	71	31	6
September	2 096	1 892	3 988	136	50	11	104	44	9	54	23	5
3. Vj. 1964	6 671	6 328	12 999	474	205	43	352	157	33	183	81	18
3. Vj. 1963	6 462	5 883	12 345	492	207	46	401	167	39	225	98	22

b) Verhältniszahlen

Monat ---	Auf 1 000 Einwohner und 1 Jahr kamen			Auf 1 000 Lebendgeborene kamen			Von 1000 Lebend- und Totgeborren waren Totgeborne
Vierteljahr	Ehe- schlie- ßungen	Lebend- geborene	Gestor- bene	unehelich Lebend- geborene	Gestorbene		
					im 1. Lebensjahr	unter 28 Tagen	
Juli +)	11,3	18,6	11,1	49,0	22,7	15,3	13,6
August +)	14,7	16,2	9,9	48,2	21,9	18,0	11,5
September +)	5,8	16,5	9,6	39,3	19,7	15,1	11,3
3. Vj. 1964 +)	10,7	17,1	10,2	45,7	21,4	16,1	12,2
3. Vj. 1963	10,6	17,5	9,8	49,6	22,2	18,2	12,6
4. Vj. 1963	7,7	16,3	10,9	46,5	22,7	18,4	13,2
1. Vj. 1964	6,5	18,2	11,6	48,6	24,3	17,3	12,7
2. Vj. 1964	9,0	18,0	10,5	48,8	25,9	20,0	12,4

+) Durchschnittl. Wohnbevölkerung (in 1000): Juli 5 057,5 - August 5 064,8 - September 5 071,2 - 3. Vj. 5 064,5

A II 2. Fortschreibung der standesamtlich beurkundeten Kriegsssterbefälle  
3. Vierteljahr 1964

Stichtag --- Zeitraum	Angehörige der deutschen Wehrmacht und der ihr gleichgestellten Verbände		Zivilpersonen	
	männlich	weiblich	männlich	weiblich
Stand am 30. 6. 1964	117 102	95	13 766	17 151
Zugang im 3. Vj. 1964	84	-	-	-
Stand am 30. 9. 1964	117 186	95	13 766	17 151



A II 3. Eheschließungen, Lebendgeborene und Gestorbene im 3. Vierteljahr 1964  
nach Verwaltungsbezirken

Kreisfreie Stadt (St.) Landkreis	Ehe- schlie- ßungen ins- gesamt	Lebend- geborene		Gestorbene			Auf 1 000 Einwohner u. 1 J.			Säug- lings- sterbe- fälle auf 1000 Lebend- geborene
		ins- ge- samt	dar. un- ehel.	ins- ge- samt	darunter		Ehe- schlie- ßungen	Lebend- geborene	Ges- torbene	
					im 1. Leters- jahr	unter 28 Tagen				
Darmstadt, St.	415	551	45	379	7	7	11,8	15,7	10,8	12,7
Gießen, St.	196	294	30	169	8	6	11,0	16,5	9,5	27,2
Offenbach a.M., St.	315	416	24	290	11	6	10,7	14,1	9,8	26,4
Alsfeld	132	239	4	158	3	3	9,4	17,0	11,2	12,6
Bergstraße	493	951	32	447	25	16	9,8	18,8	8,8	26,3
Büdingen	200	411	17	201	4	4	9,3	19,1	9,3	9,7
Darmstadt	255	458	15	279	10	7	9,5	17,1	10,4	21,8
Dieburg	288	561	15	232	10	8	10,6	20,7	8,6	17,8
Erbach	180	296	5	174	5	4	10,4	17,1	10,0	16,9
Friedberg	467	695	48	376	18	16	11,2	16,7	9,0	25,9
Gießen	242	477	13	279	14	12	9,0	17,8	10,4	29,4
Groß-Gerau	461	826	30	388	15	11	9,9	17,8	8,3	18,2
Lauterbach	120	169	3	129	3	2	10,7	15,1	11,5	17,8
Offenbach	497	1 022	38	462	12	11	9,3	19,2	8,7	11,7
Reg.-Bez. Darmstadt	4 261	7 366	319	3 963	145	113	10,2	17,6	9,5	19,7
Fulda, St.	153	168	13	120	4	1	13,5	14,9	10,6	23,8
Kassel, St.	640	842	60	656	18	14	11,9	15,7	12,2	21,4
Marburg a.d.L., St.	129	168	13	110	2	2	10,6	13,8	9,0	11,9
Eschwege	157	307	14	168	4	2	9,5	18,5	10,1	13,0
Frankenberg	111	275	5	106	3	2	8,8	21,8	8,4	10,9
Fritzlar-Homberg	196	391	7	203	9	7	9,6	19,1	9,9	23,0
Fulda	316	565	10	237	15	10	12,4	22,2	9,3	26,5
Hersfeld	191	351	15	189	12	10	10,5	19,2	10,3	34,2
Hofgeismar	152	228	4	156	8	6	10,4	15,6	10,7	35,1
Hünfeld	97	199	3	90	5	5	10,7	21,9	9,9	25,1
Kassel	228	422	15	190	11	11	10,5	19,5	8,8	26,1
Marburg	251	544	10	225	6	3	9,3	20,2	8,4	11,0
Melsungen	125	183	8	129	3	3	10,7	15,7	11,1	16,4
Rotenburg	153	285	10	144	10	5	10,5	19,7	9,9	35,1
Waldeck	252	378	10	262	10	7	11,1	16,7	11,6	26,5
Witzenhausen	143	208	7	127	2	2	10,6	15,4	9,4	9,6
Wolfhagen	93	171	3	113	2	2	9,5	17,5	11,5	11,7
Ziegenhain	127	260	11	128	7	6	9,3	19,0	9,3	26,9
Reg.-Bez. Kassel	3 514	5 945	218	3 353	131	98	10,7	18,1	10,2	22,0
Frankfurt a.M., St.	2 040	2 363	217	1 977	50	34	11,7	13,5	11,3	21,2
Hanau a.M., St.	156	205	21	121	9	6	12,5	16,4	9,7	43,9
Wiesbaden, St.	749	951	69	705	18	14	11,4	14,5	10,8	18,9
Biedenkopf	162	295	5	132	4	4	10,7	19,4	8,7	13,6
Dillkreis	269	497	15	240	13	10	11,0	20,3	9,8	26,2
Gelnhausen	222	388	13	264	10	7	10,3	17,9	12,2	25,8
Hanau	280	519	19	255	16	11	10,4	19,3	9,5	30,8
Limburg	234	388	6	245	9	6	10,7	17,8	11,3	23,2
Main-Taunus-Kreis	360	678	21	311	7	5	9,8	18,5	8,5	10,3
Oberlahnkreis	159	278	6	193	9	6	11,1	19,3	13,4	32,4
Obertaunuskreis	293	444	17	323	11	7	10,3	15,6	11,3	24,8
Rheingaukreis	137	255	8	186	8	5	9,1	16,8	12,3	31,4
Schlüchtern	109	200	7	113	5	2	10,2	18,8	10,6	25,0
Untertaunuskreis	165	278	14	179	10	8	10,9	18,3	11,8	36,0
Usingen	72	140	3	88	5	2	9,6	18,6	11,7	35,7
Wetzlar	420	661	21	351	14	14	11,0	17,4	9,2	21,2
Reg.-Bez. Wiesbaden	5 827	8 540	462	5 683	198	141	11,0	16,2	10,8	23,2
Land H e s s e n	13 602	21 851	999	12 999	474	352	10,7	17,1	10,2	21,4

A II 4. Ehelösungen im 3. Vierteljahr 1964  
nach Landgerichtsbezirken

Land- gerichts- bezirk	Grundzahlen					Verhältniszahlen			
	Ehe- lö- sungen ins- gesamt	davon			Einge- reichte Anträge auf Ehelösungen	Abge- wiesene Klagen	Ehe- schei- dungen von 100 Ehelösungen	Nichtig- keits- erklä- rungen von 100 Ehelösungen	Auf- he- bungen von 100 Ehelösungen
		Ehe- schei- dungen	Nichtig- keits- erklä- rungen	Auf- he- bungen					
Darmstadt	219	218	-	1	455	4	99,5	-	0,5
Frankfurt	298	294	1	3	544	8	98,7	0,3	1,0
Fulda	31	31	-	-	50	6	100,0	-	-
Gießen	64	64	-	-	112	3	100,0	-	-
Hanau	49	49	-	-	107	2	100,0	-	-
Kassel	100	99	-	1	235	8	99,0	-	1,0
Limburg	54	54	-	-	75	5	100,0	-	-
Marburg	35	34	1	-	64	2	97,1	2,9	-
Wiesbaden	140	140	-	-	210	6	100,0	-	-
Insgesamt	990	983	2	5	1 852	44	99,3	0,2	0,5

A II 5. Geschiedene Ehen im 3. Vierteljahr 1964  
nach Ehedauer und Gründen 1)

Ehe- dauer in Jahren	Ge- schie- dene Ehen ins- gesamt	davon geschieden auf Grund von						
		§ 42 allein	§ 43 allein	§ 42 in Ver- bindung mit § 43	§ 42 od. § 43 in Verbin- dung m.a. §§	§ 44 oder § 45	§ 46	§ 48
Unter 1	31	-	31	-	-	-	-	-
1 b. u. 5	334	8	320	2	-	1	-	3
5 " " 10	308	5	287	2	-	3	-	11
10 " " 15	149	1	138	-	-	3	1	6
15 " " 20	83	1	77	1	1	-	-	3
20 " " 25	41	1	34	2	-	-	-	4
25 " " 30	23	1	14	-	-	1	-	7
30 " " 35	6	-	3	-	-	-	-	3
35 " " 40	5	-	3	-	-	-	-	2
40 " " 45	3	-	2	-	-	-	-	1
45 " " 50	-	-	-	-	-	-	-	-
50 und mehr	-	-	-	-	-	-	-	-
Insgesamt	983	17	909	7	1	8	1	40

1) § 42 Ehebruch, § 43 andere Eheverfälschungen, ehrloses oder unsittliches Verhalten, § 44 auf geistiger Störung beruhendes Ver-  
halten, § 45 Geisteskrankheit, § 46 ansteckende oder ekelerregende Krankheiten, § 48 Aufhebung der häuslichen Gemeinschaft.



A III 1. Zu- und Fortzüge nach Herkunfts- und Zielländern  
im 3. Vierteljahr 1964

Herkunfts- bzw. Zielland	Zuzüge		Fortzüge		Saldo		Dagegen 3. Vj. 1963 insges.
	ins- gesamt	weib- lich	ins- gesamt	weib- lich	ins- gesamt	weib- lich	
a) über die Landesgrenze Hessens							
Schleswig-Holstein	968	422	834	342	134	80	149
Hamburg	759	326	689	296	70	30	164
Niedersachsen	3 492	1 622	2 747	1 105	745	517	1 069
Bremen	288	131	259	122	29	9	120
Nordrhein-Westfalen	8 005	3 382	6 216	2 496	1 789	886	2 106
Rheinland-Pfalz	4 331	1 823	3 729	1 501	602	322	535
Baden-Württemberg	5 533	2 372	4 619	1 801	914	571	517
Bayern	4 850	2 193	4 613	1 926	237	267	- 74
Saarland	478	177	398	157	80	20	65
Bundesgebiet zusammen	28 704	12 448	24 104	9 746	4 600	2 702	4 651
Berlin (West)	1 436	680	1 127	433	309	247	451
Berlin (Sowjetsektor)	43	33	4	2	39	31	31
Sowjetische Besatzungszone	837	512	99	41	738	471	1 131
Ostgebiete d. Dt. Reiches (Gebietsstand 31.12.1937) z. Zt. unter fremder Ver- waltung	296	162	4	3	292	159	141
Ausland	19 689	5 457	14 012	4 032	5 677	1 425	1 900
Unbekanntes Ausland, ungeklärt u. ohne Angabe	50	2	3	2	47	-	22
Insgesamt	51 055	19 294	39 353	14 259	11 702	5 035	8 327
b) über die Auslandsgrenze des Bundesgebietes							
Schweiz m. Liechtenstein	488	218	483	231	5	- 13	- 98
Österreich	646	231	379	143	267	88	76
Ost- und Südosteuropa ohne Griechenland und Türkei	1 582	681	985	373	597	308	607
Italien mit San Marino und Vatikanstadt	4 464	900	4 489	567	- 25	333	-1 316
Frankreich u. Monaco	512	197	359	131	153	66	82
Beneluxländer	458	108	358	108	100	-	82
Großbritannien und Nordirland	429	219	378	183	51	36	32
Skandinavische Länder	312	161	316	169	- 4	- 8	6
Übriges europ. Ausland	8 220	1 628	3 603	823	4 617	805	2 416
Europ. Ausland zusammen	17 111	4 343	11 350	2 728	5 761	1 615	1 887
Asien	395	132	309	74	86	58	166
Nordamerika	1 448	760	1 738	1 049	- 290	- 289	1 024
Mittel- und Südamerika	235	113	168	76	67	37	-1 194
Afrikanische Länder	431	74	351	64	80	10	- 5
Australien	63	31	90	37	- 27	- 6	23
Neuseeland und übriges Ozeanien	6	4	6	4	-	-	- 1
Außereurop. Ausland zus.	2 578	1 114	2 662	1 304	- 84	- 190	13
Ausland insgesamt	19 689	5 457	14 012	4 032	5 677	1 425	1 900

A III 2. Gesamtwanderung im 3. Vierteljahr 1964 nach Verwaltungsbezirken

Kreisfreie Stadt (St.) Landkreis	Zuzüge 1)	Fortzüge 1)	Wanderung über die Landesgrenze		Binnen- wanderung		darunter inner- halb des Kreises
			Zuzüge	Fortzüge	Zuzüge 1)	Fortzüge 1)	
Darmstadt, St.	2 764	2 980	1 702	1 548	1 062	1 432	-
Gießen, St.	1 543	1 639	805	802	738	837	-
Offenbach a.M., St.	1 941	2 091	1 044	840	897	1 251	-
Alsfeld	473	539	188	235	285	304	214
Bergstraße	2 954	2 085	2 414	1 556	540	529	756
Büdingen	905	650	420	226	485	424	287
Darmstadt	2 433	1 714	1 260	798	1 173	916	387
Dieburg	1 642	1 021	695	504	947	517	426
Erbach	1 086	643	602	319	484	324	395
Friedberg	2 739	2 084	1 207	1 029	1 532	1 055	783
Gießen	1 323	956	727	440	596	516	302
Groß-Gerau	5 057	2 818	3 373	1 850	1 684	968	886
Lauterbach	325	305	129	110	196	195	167
Offenbach	5 636	3 727	2 807	1 848	2 829	1 879	967
Reg.-Bez. Darmstadt	30 821	23 252	17 373	12 105	13 448	11 147	5 570
Fulda, St.	831	902	400	351	431	551	-
Kassel, St.	3 655	3 409	2 126	1 759	1 529	1 650	-
Marburg a.d.L., St.	1 352	1 765	607	898	745	867	-
Eschwege	542	655	291	326	251	329	260
Frankenberg	615	472	355	218	260	254	192
Fritzlar-Homburg	1 040	1 004	487	358	553	646	335
Fulda	1 020	863	402	306	618	557	520
Hersfeld	754	691	423	348	331	343	309
Hofgeismar	611	554	322	251	289	303	178
Hünfeld	292	369	144	167	148	202	179
Kassel	1 912	1 248	699	456	1 213	792	298
Marburg	1 499	1 180	809	529	690	651	407
Melsungen	576	459	343	178	233	281	156
Rotenburg	635	582	357	233	278	349	214
Waldeck	1 383	985	947	562	436	423	401
Witzenhausen	651	615	350	269	301	346	193
Wolfhagen	515	368	184	128	331	240	109
Ziegenhain	578	522	275	187	303	335	214
Reg.-Bez. Kassel	18 461	16 643	9 521	7 524	8 940	9 119	3 965
Frankfurt a.M., St.	13 477	17 552	9 326	9 458	4 151	8 094	-
Hanau a.M., St.	1 471	1 009	775	477	696	532	-
Wiesbaden, St.	4 545	4 222	3 243	2 769	1 302	1 453	-
Biedenkopf	788	498	513	237	275	261	205
Dillkreis	1 303	1 225	909	758	394	467	496
Gelnhausen	1 197	907	590	419	607	488	494
Hanau	3 367	1 834	1 534	780	1 833	1 054	401
Limburg	1 018	873	619	509	399	364	388
Main-Taunus-Kreis	3 897	2 514	2 010	1 160	1 887	1 354	633
Oberlahnkreis	657	558	324	209	333	349	232
Obertaunuskreis	2 752	2 193	1 393	1 040	1 359	1 153	469
Rheingaukreis	832	805	541	460	291	345	292
Schlüchtern	472	310	220	118	252	192	95
Untertaunuskreis	1 342	853	728	456	614	397	232
Usingen	455	313	187	92	268	221	69
Wetzlar	1 953	1 545	1 249	782	704	763	1 069
Reg.-Bez. Wiesbaden	39 526	37 211	24 161	19 724	15 365	17 487	5 075
Land H e s s e n	88 808	77 106	51 055	39 353	37 753	37 753	14 610

1) Einschl. der Wanderungsfälle von Gemeinde zu Gemeinde innerhalb der Landkreise.



A IV 1. Erkrankungen und Todesfälle an meldepflichtigen übertragbaren Krankheiten<sup>1)</sup>  
in den Wochen vom 28.6. 1964 bis 26.9.1964

Krankheit		E - T  2)	Woche vom													
			28. 6.	5. 7.	12. 7.	19. 7.	26. 7.	2. 8.	9. 8.	16. 8.	23. 8.	30. 8.	6. 9.	13. 9.	20. 9.	
			-	-	-	-	-	-	-	-	-	-	-	-	-	-
			4. 7.	11. 7.	18. 7.	25. 7.	1. 8.	8. 8.	15. 8.	22. 8.	29. 8.	5. 9.	12. 9.	19. 9.	26. 9.	
Enteritis infectiosa	Salmonellose	E T	1 -	1 -	5 -	2 -	1 -	2 -	4 -	1 -	3 -	2 -	- -	4 -	12 -	
	übrige Formen	E T	- -	- -	1 -	- -	- -	- -	- -	- -	- -	1 -	- -	- -	- -	
Übertragbare Gehirnentzündung		E T	- -	- -	2 -	- -	- -	- -	- -	1 -	- -	- -	- -	- -	1 -	
Übertragbare Kinder- lähmung	insgesamt	E T	- -	- -	- -	- -	- -	- -	- -	- -	- -	1 -	- -	- -	- -	
	darunter paralytische Fälle	E T	- -	- -	- -	- -	- -	- -	- -	- -	- -	1 -	- -	- -	- -	
Ornithose	Psittakose	E	-	-	-	-	-	-	-	-	-	-	-	1	-	
	übrige Formen	E	-	-	-	-	1	-	-	1	1	-	-	-	-	
Paratyphus A und B		E T	5 -	4 -	2 -	2 -	4 -	3 -	1 -	4 -	5 -	4 -	- -	6 -	35 -	
Ruhr	bakterielle Ruhr	E T	5 -	3 -	- -	1 -	2 -	1 -	4 -	5 -	3 -	3 -	1 -	1 -	13 -	
	Amöbenruhr	E T	2 -	1 -	- -	- -	- -	1 -	2 -	- -	- -	- -	1 -	- -	1 -	
Typhus abdominalis		E T	2 -	4 -	3 -	3 -	4 -	1 -	- -	5 -	6 -	6 -	4 -	6 -	4 -	
Diphtherie		E T	- -	- -	- -	- -	1 -	- -	- -	- -	- -	- -	1 -	1 -	1 -	
Scharlach		E T	68 -	54 -	41 -	44 -	37 -	32 -	37 -	31 -	54 -	65 -	89 -	108 -	86 -	
Übertragbare Hirnhaut- entzündung	Meningo- kokken- Meningitis	E T	3 1	2 1	3 -	3 -	- -	4 1	1 -	- -	3 -	1 -	2 -	- -	2 -	
	übrige Formen	E T	3 -	4 1	5 -	3 -	7 1	4 -	1 -	7 -	5 -	3 -	5 -	5 -	1 -	
Hepatitis infectiosa		E T	19 -	25 -	27 -	24 -	20 -	24 -	26 -	26 -	31 -	30 -	47 -	35 -	26 -	
Tetanus		E T	- -	- -	- -	- -	2 2	- -	- -	- -	1 1	1 1	- -	3 -	- -	
Verletzungen durch tollwutkranke oder -verdächtige Tiere		V T	- -	- -	1 -	2 -	6 -	2 -	7 -	4 -	1 -	3 -	- -	3 -	2 -	
Sonstige meldepflichtige übertragbare Krankheiten		E <sup>3)</sup> T <sup>4)</sup>	- -	- -	2 -	1 -	2 1	5 1	- -	4 -	1 -	- -	1 -	1 -	3 -	

1) Ohne Tuberkulose und Geschlechtskrankheiten; andere nicht aufgeführte Krankheiten: keine Meldungen. - 2) E = Erkrankungen, T = Todesfälle, V = Verdachtsfälle von Tollwutkrankheiten. - 3) Leishmaniose 1 Fall, Toxoplasma 8 Fälle, Malaria 6 Fälle und Botulismus 5 Fälle. - 4) Leishmaniose 1 Fall und Botulismus 1 Fall.

A IV 2. Sterbefälle<sup>1)</sup> im 3. Vierteljahr 1964 nach

a) Reg.-Bezirk Darmstadt

(Todesursachen nach den Obergruppen 1 bis 5

Kreisfreie Stadt (St.) Landkreis	G.	Tuberkulose			Alle übrigen Infektions- und parasitären Krankheiten			Neubildungen			Gefäß- störungen des Zentral- nervensystems		
		J.	A.	S.	J.	A.	S.	J.	A.	S.	J.	A.	S.
Monat													
Darmstadt, St.	m.	-	-	1	-	-	-	20	15	13	16	8	6
	w.	1	-	-	-	-	-	13	18	10	26	14	9
Gießen, St.	m.	-	-	-	-	-	-	5	2	6	8	5	4
	w.	1	-	-	1	-	-	11	3	4	8	9	1
Offenbach a.M., St.	m.	-	1	1	-	1	-	7	10	12	6	9	5
	w.	-	-	-	-	-	-	10	8	12	9	11	8
Alsfeld	m.	-	1	-	-	1	-	6	5	6	8	4	2
	w.	-	-	1	-	-	-	9	7	7	6	5	3
Bergstraße	m.	-	-	1	-	-	-	18	5	29	9	9	5
	w.	2	1	1	-	-	-	14	18	8	20	13	14
Büdingen	m.	1	-	-	-	-	-	5	7	9	6	1	3
	w.	-	-	-	-	1	-	7	4	6	8	4	4
Darmstadt	m.	-	-	-	-	1	-	9	11	11	8	4	7
	w.	1	1	-	-	-	-	16	11	12	11	8	5
Dieburg	m.	2	-	-	-	-	-	6	8	10	4	9	7
	w.	-	-	-	-	-	-	2	9	8	17	9	1
Erbach	m.	-	-	1	-	-	-	7	2	9	2	5	4
	w.	1	-	-	-	1	-	5	5	7	10	3	8
Friedberg	m.	-	1	1	-	1	-	18	8	14	9	7	10
	w.	-	-	-	1	-	-	10	13	15	13	11	10
Gießen	m.	2	-	-	-	-	-	7	19	10	10	4	7
	w.	1	-	-	-	-	-	10	7	12	6	9	8
Groß-Gerau	m.	1	-	1	-	1	1	17	12	13	12	8	7
	w.	-	1	-	-	1	-	16	10	17	20	7	19
Lauterbach	m.	-	-	-	-	-	-	6	1	2	4	1	4
	w.	-	-	-	-	-	-	6	7	5	3	5	3
Offenbach	m.	-	3	1	-	-	1	19	17	14	7	6	9
	w.	1	-	-	-	-	2	16	14	24	16	7	16
Regierungsbezirk Darmstadt	m.	6	6	7	-	5	2	150	122	158	109	80	80
	w.	8	3	2	2	3	2	145	134	147	173	115	109
Regierungsbezirk Kassel	m.	5	5	3	4	3	-	118	123	110	91	82	68
	w.	3	3	-	-	3	3	139	116	122	111	91	100
Regierungsbezirk Wiesbaden	m.	14	7	7	5	6	1	218	187	175	140	137	114
	w.	2	5	3	6	1	2	238	245	204	201	207	150
Land H e s s e n	m.	25	18	17	9	14	3	486	432	443	340	299	262
	w.	13	11	5	8	7	7	522	495	473	485	413	359

1) Vorläufige Zahlen.



Todesursachen, Geschlecht und nach Monaten  
und Land Hessen  
des deutschen Todesursachenverzeichnisses)

Alle übrigen allergischen, Stoffwechsel- u. Ernährungs- krankheiten, Psychosen u. Nerven- krankheiten			Herz- krankheiten			Alle übrigen Krankheiten des Kreislauf- systems			Krankheiten der Atmungsorgane einschl. Grippe			Kreisfreie Stadt (St.) Landkreis
J.	A.	S.	J.	A.	S.	J.	A.	S.	J.	A.	S.	
3 5	1 3	3 4	14 15	10 14	22 12	1 5	4 3	1 3	1 -	2 1	5 1	Darmstadt, St.
1 -	- 1	2 1	3 1	7 5	2 2	2 1	3 3	2 2	2 3	2 1	- -	Gießen, St.
4 3	2 1	1 4	10 9	16 16	8 7	2 3	1 3	3 3	4 1	2 1	2 -	Offenbach a.M., St.
3 -	1 -	- 1	9 1	10 8	4 5	2 5	2 -	3 -	- 1	2 1	1 2	Alsfeld
3 8	2 7	1 2	23 11	19 12	11 15	4 6	2 6	2 5	5 -	2 3	2 1	Bergstraße
1 1	- 1	1 -	8 10	9 2	9 5	2 2	3 4	1 2	3 -	3 -	- 1	Büdingen
3 6	1 1	3 1	5 6	13 10	16 8	3 3	2 1	4 3	3 2	1 -	2 1	Darmstadt
1 2	1 1	2 2	14 3	8 6	13 8	3 5	1 1	2 6	- -	- -	1 -	Dieburg
- 1	1 -	1 3	5 7	9 6	10 3	4 1	- 1	- -	2 3	3 1	1 -	Erbach
2 3	2 3	3 1	13 12	16 12	8 8	3 2	1 2	3 6	3 5	1 1	4 1	Friedberg
1 1	2 1	2 1	12 7	11 9	10 5	- 2	3 3	2 3	3 3	2 1	1 1	Gießen
3 2	2 4	4 5	22 8	9 10	12 8	5 1	2 3	2 2	3 1	3 5	2 3	Groß-Gerau
1 1	- -	- -	6 6	2 4	9 7	- 1	- 1	2 -	2 1	2 -	3 -	Lauterbach
7 2	3 4	3 3	14 10	20 15	25 7	7 5	3 4	4 1	5 3	4 1	4 -	Offenbach
33 35	18 27	26 28	158 106	159 129	159 100	38 42	27 35	31 36	36 23	29 16	28 11	Regierungsbezirk Darmstadt
22 27	15 28	23 21	141 111	150 89	129 112	25 36	26 39	26 33	33 24	18 17	36 14	Regierungsbezirk Kassel
35 37	28 41	35 30	244 179	243 170	214 163	39 48	34 60	43 60	46 30	43 25	26 14	Regierungsbezirk Wiesbaden
90 99	61 96	84 79	543 396	552 388	502 375	102 126	87 134	100 129	115 77	90 58	90 39	Land Hessen

A IV noch: 2. Sterbefälle<sup>1)</sup> im 3. Vierteljahr 1964 nach  
noch: a) Reg.-Bezirk Darmstadt  
(Todesursachen nach den Obergruppen 6 bis 9

Lfd. Nr.	Kreisfreie Stadt (St.) Landkreis	G.	Krankheiten der Verdauungs- organe			Krankheiten der Harn- und Geschlechts- organe			Angeborene Mißbildungen, Lebens- schwäche, Frühgeburt, andere und nicht näher bezeichnete Krankheiten der frühesten Kindheit			Alters- schwäche mit und ohne Geistes- störung		
			J.	A.	S.	J.	A.	S.	J.	A.	S.	J.	A.	S.
1	Darmstadt, St.	m.	4	4	3	-	-	-	1	1	1	3	2	1
		w.	4	5	5	-	2	-	1	1	-	4	-	1
2	Gießen, St.	m.	3	2	2	2	-	1	3	-	-	1	-	1
		w.	1	2	1	2	-	-	-	1	3	-	2	1
3	Offenbach a.M., St.	m.	4	7	1	3	-	2	2	1	1	2	1	-
		w.	4	2	4	3	-	-	1	1	1	2	2	1
4	Alsfeld	m.	1	1	2	-	2	-	-	1	-	-	-	1
		w.	2	-	-	-	1	-	-	-	-	-	2	1
5	Bergstraße	m.	6	7	1	3	3	5	5	4	5	4	1	-
		w.	4	2	6	-	1	3	2	5	1	3	1	5
6	Büdingen	m.	2	2	3	3	2	-	3	-	1	2	1	1
		w.	7	2	1	2	-	-	-	1	-	1	3	1
7	Darmstadt	m.	3	4	1	-	1	1	-	1	3	2	1	-
		w.	5	2	4	1	-	-	1	2	-	5	2	2
8	Dieburg	m.	5	3	3	-	-	1	1	-	3	2	1	1
		w.	2	3	2	1	1	1	-	2	1	1	-	2
9	Erbach	m.	4	2	2	-	-	-	-	-	2	1	-	2
		w.	2	1	3	1	-	1	2	-	1	-	2	2
10	Friedberg	m.	7	4	3	2	3	3	1	1	3	1	-	2
		w.	8	2	2	1	4	-	2	4	1	4	3	3
11	Gießen	m.	5	1	2	4	2	2	4	2	1	4	1	1
		w.	3	3	2	1	1	-	3	-	1	1	3	1
12	Groß-Gerau	m.	5	8	6	1	1	1	5	6	-	10	1	3
		w.	3	1	2	-	1	2	1	-	1	4	5	3
13	Lauterbach	m.	3	4	3	2	-	1	-	1	-	-	-	2
		w.	-	2	-	-	-	-	-	1	-	-	-	1
14	Offenbach	m.	6	5	8	2	-	-	1	-	3	2	3	-
		w.	7	3	5	-	1	1	3	3	3	6	2	7
15	Regierungsbezirk Darmstadt	m.	58	54	40	22	14	17	26	18	23	34	12	15
		w.	52	30	37	12	12	8	16	21	13	31	27	31
16	Regierungsbezirk Kassel	m.	21	29	25	36	12	25	22	23	24	32	14	24
		w.	26	32	19	13	14	4	27	18	12	36	20	25
17	Regierungsbezirk Wiesbaden	m.	61	59	61	38	26	37	33	30	28	43	21	21
		w.	50	60	66	31	25	13	28	20	14	74	26	28
18	Land H e s s e n	m.	140	142	126	96	52	79	81	71	75	109	47	60
		w.	128	122	122	56	51	25	71	59	39	141	73	84

1) Vorläufige Zehlen.



Todesursachen, Geschlecht und nach Monaten  
und Land Hessen  
(des deutschen Todesursachenverzeichnisses)

Krankheiten der Knochen u. Bewegungs- organe, Krankheiten des Blutes, d. blutbildend. Organe, Krankh. der Sinnesorgane u. mangelhaft bezeichnete Todesursachen			Kraft- fahrzeug- unfälle			Sonstige Fahrzeug- unfälle im Verkehr und außerhalb des Verkehrs			Alle sonstigen Unfälle und gewaltsamen Todesarten			3. Vierteljahr 1964				Lfd. Nr.
J.	M.	S.	J.	M.	S.	J.	M.	S.	J.	M.	S.	J.	M.	S.	Insg.	
1	1	-	1	1	3	-	-	-	1	2	1	66	51	60	177	1
2	3	2	1	1	2	-	-	-	4	4	3	81	69	52	202	
1	1	1	3	-	1	1	-	-	2	-	5	37	22	27	86	2
2	5	2	1	1	-	-	-	-	-	1	-	32	34	17	83	
-	4	3	-	1	1	-	-	-	6	3	1	50	59	41	150	3
2	1	1	-	-	-	-	-	-	2	2	2	49	48	43	140	
-	1	-	-	-	-	-	-	-	-	2	4	29	33	23	85	4
1	2	2	-	-	-	-	-	-	-	-	-	25	26	22	73	
3	2	2	2	5	3	-	-	1	7	5	5	92	66	73	231	5
4	3	2	-	1	-	-	-	-	4	2	-	78	75	63	216	
1	2	1	-	4	1	-	-	-	1	2	4	38	36	34	108	6
1	4	1	-	-	-	-	-	-	4	-	3	43	26	24	93	
4	-	2	1	1	2	-	-	-	4	2	-	45	43	52	140	7
-	-	2	1	1	-	-	-	-	3	1	-	61	40	38	139	
2	5	1	1	1	2	-	-	-	2	2	1	43	39	47	129	8
-	1	2	1	-	-	-	-	-	-	1	2	34	34	35	103	
-	-	-	-	1	1	-	-	-	1	4	2	26	27	35	88	9
-	-	1	-	-	-	-	-	-	3	1	-	36	21	29	86	
2	4	4	2	1	1	-	-	-	3	3	4	66	53	63	182	10
3	6	3	1	-	-	-	2	-	3	9	4	68	72	54	194	
-	4	4	1	2	-	-	-	-	6	3	1	59	56	43	158	11
1	5	-	1	-	-	-	-	-	2	2	1	42	44	35	121	
2	2	3	3	2	2	-	-	-	5	1	2	94	58	59	211	12
1	1	3	1	-	1	-	-	-	3	1	-	61	50	66	177	
-	2	-	1	1	-	-	-	-	2	2	1	27	16	27	70	13
2	-	1	-	-	-	-	-	-	1	1	-	21	21	17	59	
1	6	1	3	4	7	-	-	1	7	1	4	81	75	85	241	14
-	5	1	1	2	1	1	-	-	6	9	3	77	70	74	221	
17	34	22	18	24	24	1	-	2	47	32	35	753	634	669	2 056	15
19	36	23	8	6	4	1	2	-	35	34	18	708	630	569	1 907	
20	21	15	20	28	16	3	-	3	32	26	23	625	575	550	1 750	16
16	12	11	7	5	5	2	1	-	29	13	14	607	501	495	1 603	
41	43	36	30	41	32	4	4	1	46	42	46	1 037	951	877	2 865	17
29	33	26	6	10	13	2	-	-	56	45	42	1 017	973	828	2 818	
78	98	73	68	93	72	8	4	6	125	100	104	2 415	2 160	2 096	6 671	18
64	81	60	21	21	22	5	3	-	120	92	74	2 332	2 104	1 892	6 328	

A IV noch: 2. Sterbefälle<sup>1)</sup> im 3. Vierteljahr 1964 nachb) Regierungs-  
(Todesursachen nach den Obergruppen 1 bis 5

Kreisfreie Stadt (St.) Landkreis	G.	Tuberkulose			Alle übrigen Infektions- und parasitären Krankheiten			Neubildungen			Gefäß- störungen des Zentral- nervensystems		
		J.	A.	S.	J.	A.	S.	J.	A.	S.	J.	A.	S.
Fulda, St.	m.	-	-	-	-	-	-	5	9	4	1	3	1
	w.	-	-	-	-	1	-	5	6	5	1	5	2
Kassel, St.	m.	-	-	1	-	1	-	28	27	21	19	14	13
	w.	1	-	-	-	-	1	35	27	22	18	13	19
Marburg a.d.L., St.	m.	-	1	-	-	-	-	3	2	6	5	-	1
	w.	-	-	-	-	-	-	3	4	9	3	7	3
Eschwege	m.	-	-	-	2	-	-	13	8	8	4	4	3
	w.	-	-	-	-	-	-	3	4	7	9	5	3
Frankenberg	m.	-	-	-	-	-	-	5	4	3	4	6	2
	w.	-	-	-	-	-	-	2	5	7	1	3	5
Fritzlar-Homberg	m.	1	-	1	-	-	-	2	5	3	4	2	5
	w.	-	1	-	-	-	-	9	7	8	2	6	7
Fulda	m.	1	-	-	-	1	-	9	11	9	7	7	3
	w.	-	-	-	-	1	-	7	9	3	9	5	8
Hersfeld	m.	-	-	-	-	1	-	8	2	5	8	4	4
	w.	-	1	-	-	-	-	10	6	9	4	8	4
Hofgeismar	m.	-	1	-	-	-	-	7	5	8	3	5	2
	w.	-	-	-	-	-	-	4	8	4	8	3	4
Hünfeld	m.	-	-	-	-	-	-	-	6	3	3	6	3
	w.	-	-	-	-	-	-	5	2	4	5	2	1
Kassel	m.	-	1	-	-	-	-	9	5	7	8	2	7
	w.	-	-	-	-	-	-	6	5	8	7	3	7
Marburg	m.	1	1	-	-	-	-	4	8	8	2	9	2
	w.	-	-	-	-	-	-	14	5	6	8	6	9
Melsungen	m.	-	-	-	1	-	-	4	1	3	4	2	6
	w.	2	-	-	-	-	-	6	3	5	4	4	3
Rotenburg	m.	-	-	1	1	-	-	6	6	2	1	4	3
	w.	-	-	-	-	-	-	-	7	6	5	5	6
Waldeck	m.	-	-	-	-	-	-	7	11	7	8	4	6
	w.	-	1	-	-	1	-	10	6	10	10	8	9
Witzenhausen	m.	-	-	-	-	-	-	2	2	4	3	4	1
	w.	-	-	-	-	-	-	8	7	3	5	6	4
Wolfhagen	m.	1	1	-	-	-	-	2	2	3	4	4	4
	w.	-	-	-	-	-	-	4	2	4	9	2	5
Ziegenhain	m.	1	-	-	-	-	-	4	9	6	3	2	2
	w.	-	-	-	-	-	2	8	3	2	3	-	1
Regierungsbezirk Kassel	m.	5	5	3	4	3	-	118	123	110	91	82	68
	w.	3	3	-	-	3	3	139	116	122	111	91	100

1) Vorläufige Zahlen.



Todesursachen, Geschlecht und nach Monaten  
bezirk Kassel  
des deutschen Todesursachenverzeichnisses)

Alle übrigen allergischen, Stoffwechsel- u. Ernährungs- krankheiten, Psychosen u. Nerven- krankheiten			Herz- krankheiten			Alle übrigen Krankheiten des Kreislauf- systems			Krankheiten der Atmungsorgane einschl. Grippe			Kreisfreie Stadt (St.)  Landkreis
J.	A.	S.	J.	A.	S.	J.	A.	S.	J.	A.	S.	
-	-	2	5	9	3	2	-	-	1	2	2	Fulda, St.
1	-	-	2	3	6	2	2	2	1	1	1	
3	2	4	29	26	28	6	4	5	4	2	9	Kassel, St.
6	7	6	19	16	11	12	7	9	1	3	2	
2	-	-	3	3	3	-	1	-	2	-	-	Marburg a.d.L., St.
2	-	1	4	1	4	1	2	1	2	1	-	
-	1	1	3	8	7	3	-	1	-	-	3	Eschwege
1	3	1	13	5	6	1	1	2	2	-	2	
-	1	2	4	5	3	2	-	3	1	-	2	Frankenberg
-	-	-	2	2	6	1	1	1	1	1	-	
4	-	2	9	16	11	-	2	3	1	2	2	Fritzlar-Homberg
4	2	1	10	3	5	2	3	-	1	1	-	
1	2	1	9	8	10	1	3	1	5	1	3	Fulda
2	-	3	6	7	7	3	1	1	2	1	2	
-	2	3	8	7	7	-	-	4	3	1	3	Hersfeld
2	2	-	7	6	7	1	3	2	4	2	-	
1	-	2	4	7	3	1	1	1	-	-	3	Hofgeismar
-	1	3	6	4	9	1	3	-	-	1	-	
2	-	-	2	4	4	-	-	-	1	-	-	Hünfeld
-	-	1	4	-	3	1	2	4	1	-	-	
-	-	2	9	6	6	2	-	-	1	3	1	Kassel
2	1	4	3	4	5	1	2	1	2	-	1	
-	2	1	11	12	3	3	6	1	3	2	1	Marburg
1	2	1	7	9	4	3	3	6	3	-	3	
3	1	-	5	7	3	1	1	-	1	-	-	Melsungen
1	2	-	6	1	8	2	2	-	-	2	-	
1	-	-	4	8	10	-	1	-	2	-	3	Rotenburg
2	1	-	2	7	8	-	1	1	-	-	-	
1	3	-	15	13	10	-	3	6	3	2	1	Waldeck
-	2	-	3	9	9	2	1	3	1	1	1	
1	1	2	8	3	8	4	2	1	3	1	1	Witzenhausen
2	2	-	5	2	3	2	1	-	-	1	-	
-	-	-	7	3	3	-	1	-	1	-	2	Wolfhagen
1	2	-	6	5	5	-	-	-	2	1	2	
3	-	1	6	5	7	-	1	-	1	2	-	Ziegenhain
-	1	-	6	5	6	1	4	-	1	1	-	
22	15	23	141	150	129	25	26	26	33	18	36	Regierungsbezirk Kassel
27	28	21	111	89	112	36	39	33	24	17	14	

A IV noch: 2. Sterbefälle<sup>1)</sup> im 3. Vierteljahr 1964 nach  
noch: b) Regierungs-  
(Todesursachen nach den Obergruppen 6 bis 9

Lfd. Nr.	Kreisfreie Stadt (St.) Landkreis	G.	Krankheiten der Verdauungs- organe			Krankheiten der Harn- und Geschlechts- organe			Angeborene Mißbildungen, Lebens- schwäche, Frühgeburt, andere und nicht näher bezeichnete Krankheiten der frühesten Kindheit			Alters- schwäche mit und ohne Geistes- störung		
			J.	A.	S.	J.	A.	S.	J.	A.	S.	J.	A.	S.
	Monat													
1	Fulda, St.	m.	-	2	-	2	1	1	-	-	-	-	-	-
		w.	-	-	-	-	1	-	1	1	1	-	-	2
2	Kassel, St.	m.	3	6	5	11	5	8	5	1	4	4	4	5
		w.	3	11	3	1	4	1	3	3	2	10	4	5
3	Marburg a.d.L., St.	m.	1	1	-	-	-	1	-	-	1	3	-	1
		w.	-	1	2	-	-	-	1	1	-	2	-	2
4	Eschwege	m.	1	2	1	3	-	-	-	-	1	2	-	-
		w.	2	3	-	1	-	-	1	-	-	1	-	1
5	Frankenberg	m.	2	2	-	-	-	1	-	1	-	2	1	1
		w.	-	-	1	-	-	-	-	2	1	-	-	2
6	Fritzlar-Homberg	m.	4	3	4	2	-	1	4	2	2	1	-	2
		w.	2	1	4	-	-	-	-	-	-	4	1	-
7	Fulda	m.	-	-	2	-	-	1	1	1	2	5	2	2
		w.	4	1	2	1	2	1	6	2	3	5	5	1
8	Hersfeld	m.	1	2	-	-	-	-	2	3	3	-	-	-
		w.	1	2	1	1	-	-	2	2	-	-	-	1
9	Hofgeismar	m.	2	-	-	4	-	2	1	3	1	-	1	2
		w.	2	2	1	-	-	1	2	1	-	2	-	-
10	Hünfeld	m.	-	-	1	-	1	-	1	1	-	1	-	1
		w.	-	1	-	-	1	-	2	1	-	-	-	2
11	Kassel	m.	2	2	2	-	2	1	1	2	4	5	1	-
		w.	-	2	-	1	1	-	1	2	1	5	2	-
12	Marburg	m.	1	3	1	4	1	-	-	2	-	1	2	2
		w.	3	1	3	2	2	1	1	1	-	-	1	2
13	Melsungen	m.	-	-	2	2	-	1	2	-	-	1	-	-
		w.	4	1	-	-	2	-	1	-	-	1	1	2
14	Rotenburg	m.	1	-	-	1	-	1	1	2	3	2	1	1
		w.	1	1	-	-	-	-	3	2	-	3	1	2
15	Waldeck	m.	1	2	5	4	1	2	2	2	1	2	-	4
		w.	1	2	-	3	-	-	1	-	3	1	2	3
16	Witzenhausen	m.	1	1	-	1	-	2	1	-	-	1	1	-
		w.	1	1	-	1	1	-	-	-	-	1	-	-
17	Wolfhagen	m.	-	3	2	-	-	2	-	1	-	1	1	-
		w.	2	1	1	-	-	-	-	-	1	-	2	-
18	Ziegenhain	m.	1	-	-	2	1	1	1	2	2	1	-	3
		w.	-	1	1	2	-	-	2	-	-	1	1	-
19	Regierungsbezirk Kassel	m.	21	29	25	36	12	25	22	23	24	32	14	24
		w.	26	32	19	13	14	4	27	18	12	36	20	25

1) Vorläufige Zahlen.



Todesursachen, Geschlecht und nach Monaten  
bezirk Kassel  
des deutschen Todesursachenverzeichnisses)

Krankheiten der Knochen u. Bewegungs- organe, Krankheiten des Blutes, d. blutbildend. Organe, Krankh. der Sinnesorgane u. mangelhaft bezeichnete Todesursachen			Kraft- fahrzeug- unfälle			Sonstige Fahrzeug- unfälle im Verkehr und außerhalb des Verkehrs			Alle sonstigen Unfälle und gewaltsamen Todesarten			3. Vierteljahr 1964				Lfd. Nr.
J.	A.	S.	J.	A.	S.	J.	A.	S.	J.	A.	S.	J.	A.	S.	Insg.	
2	2	-	2	2	-	-	-	-	-	2	1	20	32	14	66	1
-	-	-	-	-	-	-	-	-	-	-	2	13	20	21	54	
3	4	7	2	4	5	-	-	-	6	5	1	123	105	116	344	2
3	2	4	2	2	2	-	-	-	8	3	1	122	102	88	312	
1	-	-	2	-	-	2	-	-	1	1	-	25	9	13	47	3
3	1	-	-	-	-	-	-	-	1	1	-	22	19	22	63	
-	1	2	-	1	1	-	-	-	1	2	1	32	27	29	88	4
-	1	-	-	1	-	-	-	-	-	-	1	34	23	23	80	
-	-	-	1	1	-	-	-	-	-	-	-	21	21	17	59	5
1	1	-	-	-	-	-	-	-	1	-	-	9	15	23	47	
2	-	-	-	1	-	1	-	-	1	4	5	36	37	41	114	6
1	-	1	-	-	-	-	-	-	3	-	-	38	25	26	89	
-	2	-	2	3	-	-	-	-	2	2	3	43	43	37	123	7
-	-	-	-	-	-	1	-	-	1	1	1	47	35	32	114	
-	1	1	1	3	1	-	-	-	3	1	2	34	27	33	94	8
2	1	-	-	-	1	-	-	-	1	1	1	35	34	26	95	
2	4	-	-	-	1	-	-	-	2	-	1	27	27	26	80	9
-	-	-	-	1	1	-	-	-	2	1	1	27	25	24	76	
-	-	-	-	-	-	-	-	-	-	1	1	10	19	13	42	10
1	1	1	-	-	-	-	-	-	1	2	-	20	12	16	48	
1	1	2	1	3	-	-	-	-	1	3	-	40	31	32	103	11
1	2	-	-	-	-	-	-	-	2	2	3	31	26	30	87	
-	2	-	1	2	2	-	-	1	4	1	1	35	53	23	111	12
1	-	-	1	-	-	-	-	-	3	1	1	47	31	36	114	
1	1	1	-	1	1	-	-	-	1	1	4	26	15	21	62	13
-	-	-	1	1	-	-	-	-	2	-	-	30	19	18	67	
2	1	-	5	1	1	-	-	-	1	-	1	28	24	26	78	14
-	1	-	-	-	-	1	-	-	-	-	-	17	26	23	66	
4	1	2	2	5	2	-	-	-	6	1	1	55	48	47	150	15
-	2	2	1	-	-	-	1	-	2	-	1	35	36	41	112	
1	1	-	-	1	-	-	-	1	1	1	1	27	18	21	66	16
2	-	-	1	-	1	-	-	-	-	-	1	28	21	12	61	
-	-	-	1	-	1	-	-	-	2	-	-	19	16	17	52	17
1	-	1	-	-	-	-	-	-	1	1	-	26	16	19	61	
1	-	-	-	-	1	-	-	1	-	1	-	24	23	24	71	18
-	-	2	1	-	-	-	-	-	1	-	1	26	16	15	57	
20	21	15	20	28	16	3	-	3	32	26	23	625	575	550	1 750	19
16	12	11	7	5	5	2	1	-	29	13	14	607	501	495	1 603	

A IV noch: 2. Sterbefälle<sup>1)</sup> im 3. Vierteljahr 1964 nach

c) Regierungs-

(Todesursachen nach den Obergruppen 1 bis 5

Kreisfreie Stadt (St.) Landkreis	G.	Tuberkulose			Alle übrigen Infektions- und parasitären Krankheiten			Neubildungen			Gefäß- störungen des Zentral- nervensystems		
		J.	A.	S.	J.	A.	S.	J.	A.	S.	J.	A.	S.
Frankfurt a.M., St.	m.	5	4	-	1	2	-	93	72	68	31	44	39
	w.	-	-	-	1	-	-	84	94	84	70	58	43
Hanau a.M., St.	m.	1	-	-	-	-	-	7	2	3	8	4	2
	w.	1	-	-	-	-	-	12	-	4	4	5	1
Wiesbaden, St.	m.	-	1	-	1	2	-	26	19	18	14	20	11
	w.	-	2	-	-	1	-	43	36	25	21	28	16
Biedenkopf	m.	2	-	-	1	-	-	3	3	4	1	9	3
	w.	-	-	-	-	-	-	2	2	2	7	6	5
Dillkreis	m.	2	-	1	-	-	-	8	5	5	5	4	3
	w.	-	-	-	1	-	-	7	10	8	5	7	9
Gelnhausen	m.	2	1	2	-	-	-	5	7	13	7	7	6
	w.	-	-	-	-	-	-	15	13	6	18	12	10
Hanau	m.	-	-	1	-	1	-	6	8	-	20	6	8
	w.	-	-	2	1	-	1	8	5	6	8	11	6
Limburg	m.	2	1	1	-	-	-	5	5	4	10	5	4
	w.	1	-	-	-	-	-	7	13	10	10	12	8
Main-Taunus-Kreis	m.	-	-	1	-	-	-	14	16	10	10	9	11
	w.	-	-	1	-	-	-	12	9	13	7	12	7
Oberlahnkreis	m.	-	-	-	-	-	-	5	8	6	6	5	8
	w.	-	-	-	-	-	-	6	12	6	9	7	6
Obertaunuskreis	m.	-	-	-	1	-	-	15	10	11	8	5	5
	w.	-	1	-	-	-	-	16	15	14	13	14	10
Rheingaukreis	m.	-	-	1	-	-	-	1	6	3	7	6	5
	w.	-	-	-	3	-	1	8	6	4	8	10	12
Schlüchtern	m.	-	-	-	-	-	-	6	4	3	2	2	1
	w.	-	-	-	-	-	-	4	2	6	6	1	3
Untertaunuskreis	m.	-	-	-	-	-	-	10	5	9	4	3	1
	w.	-	1	-	-	-	-	4	9	3	9	9	5
Usingen	m.	-	-	-	1	1	-	3	2	1	1	-	3
	w.	-	-	-	-	-	-	2	2	2	2	3	1
Wetzlar	m.	-	-	-	-	-	1	11	15	17	6	8	4
	w.	-	1	-	-	-	-	8	17	11	4	12	8
Regierungsbezirk Wiesbaden	m.	14	7	7	5	6	1	218	187	175	140	137	114
	w.	2	5	3	6	1	2	238	245	204	201	207	150

1) Vorläufige Zahlen.



Todesursachen, Geschlecht und nach Monaten  
bezirk Wiesbaden  
(des deutschen Todesursachenverzeichnisses)

Alle übrigen allergischen, Stoffwechsel- u. Ernährungs- krankheiten, Psychosen u. Nerven- krankheiten			Herz- krankheiten			Alle übrigen Krankheiten des Kreislauf- systems			Krankheiten der Atmungsorgane einschl. Grippe			Kreisfreie Stadt (St.) Landkreis
J.	A.	S.	J.	A.	S.	J.	A.	S.	J.	A.	S.	
15 13	7 15	7 8	85 73	106 47	87 52	17 12	9 19	21 23	11 14	10 10	5 6	Frankfurt a.M., St.
- 1	1 -	1 -	7 4	3 3	2 5	2 1	3 -	- 1	- -	1 1	1 -	Hanau a.M., St.
4 6	2 6	4 1	38 27	27 21	22 23	4 5	2 11	6 4	5 8	6 -	5 1	Wiesbaden, St.
1 -	- 1	2 -	4 5	6 7	4 4	- 1	- 1	- 2	3 -	2 1	1 2	Biedenkopf
1 3	5 4	4 4	12 5	9 11	10 3	5 5	1 2	2 4	1 1	2 1	1 -	Dillkreis
1 2	- 3	2 1	10 3	11 9	7 8	1 4	- 3	- 5	1 1	3 1	3 -	Gelnhausen
1 2	- 3	2 1	11 7	9 11	8 4	3 3	2 7	1 3	4 -	3 -	2 -	Hanau
- -	2 1	1 1	8 10	13 9	9 2	- 2	1 2	2 5	- -	1 2	- 1	Limburg
3 1	1 -	2 2	9 9	16 5	11 9	1 2	3 2	2 1	3 -	3 1	2 1	Main-Taunus-Kreis
1 1	- 2	1 3	8 5	5 10	6 6	1 -	- 5	2 1	2 2	3 1	- -	Oberlahnkreis
- 2	4 2	3 1	9 7	12 9	10 12	- 3	3 2	3 -	3 -	- 1	2 3	Obertaunuskreis
3 2	1 1	2 2	11 10	5 6	7 7	1 2	1 1	- 3	1 1	- 1	1 -	Rheingaukreis
- 1	2 1	- 3	5 3	6 2	5 2	- 1	2 1	- 1	2 -	1 -	1 -	Schlüchtern
2 2	2 1	1 2	10 3	3 3	6 5	- 1	3 1	- 2	2 1	1 1	- -	Untertaunuskreis
- 1	1 1	2 -	5 -	3 5	3 4	3 3	1 1	1 1	1 -	2 -	1 -	Usingen
3 -	- -	1 1	12 8	9 12	17 17	1 3	3 2	3 4	7 2	5 4	1 -	Wetzlar
35 37	28 41	35 30	244 179	243 170	214 163	39 48	34 60	43 60	46 30	43 25	26 14	Regierungsbezirk Wiesbaden

A IV noch: 2. Sterbefälle<sup>1)</sup> im 3. Vierteljahr 1964 nach  
noch: c) Regierungs-  
(Todesursachen nach den Obergruppen 6 bis 9

Lfd. Nr.	Kreisfreie Stadt (St.) Landkreis	G.	Krankheiten der Verdauungs- organe			Krankheiten der Harn- und Geschlechts- organe			Angeborene Mißbildungen, Lebens- schwäche, Frühgeburt, andere und nicht näher bezeichnete Krankheiten der frühesten Kindheit			Alters- schwäche mit und ohne Geistes- störung		
			J.	A.	S.	J.	A.	S.	J.	A.	S.	J.	A.	S.
1	Frankfurt a.M., St.	m.	30	23	28	15	12	11	8	3	7	8	7	10
		w.	17	24	22	14	6	8	8	5	4	15	5	10
2	Hanau a.M., St.	m.	2	1	-	1	-	1	1	3	-	1	-	-
		w.	1	1	-	1	-	-	-	-	1	1	2	-
3	Wiesbaden, St.	m.	7	9	6	4	2	5	2	6	1	6	2	1
		w.	10	6	9	4	3	1	2	3	1	4	2	3
4	Biedenkopf	m.	1	-	-	-	-	-	-	2	-	2	1	-
		w.	2	1	1	-	1	-	1	1	-	4	1	1
5	Dillkreis	m.	1	3	-	2	-	2	1	3	4	4	-	-
		w.	-	2	4	1	3	-	1	1	1	3	2	3
6	Gelnhausen	m.	3	1	4	2	3	1	4	-	-	1	1	1
		w.	3	2	1	2	2	1	1	-	1	-	1	-
7	Hanau	m.	2	2	1	-	2	1	2	4	1	1	-	-
		w.	-	2	1	-	-	1	3	2	1	2	3	1
8	Limburg	m.	2	1	5	1	2	2	1	1	1	3	3	-
		w.	1	5	2	3	2	-	3	-	1	6	4	1
9	Main-Taunus-Kreis	m.	4	3	3	3	1	1	1	3	2	3	1	-
		w.	-	4	9	4	1	1	-	-	-	8	1	-
10	Oberlahnkreis	m.	1	2	2	-	-	2	2	-	2	1	-	1
		w.	-	-	2	-	2	-	1	2	-	5	1	-
11	Obertaunuskreis	m.	2	1	2	2	-	1	2	-	2	2	-	2
		w.	7	6	6	-	1	-	1	2	1	8	2	2
12	Rheingaukreis	m.	-	1	2	2	1	-	2	1	2	2	-	1
		w.	1	1	-	-	1	1	-	-	-	2	1	-
13	Schlüchtern	m.	-	1	1	2	1	2	1	1	-	1	1	1
		w.	2	2	1	-	1	-	1	1	-	2	-	1
14	Untertaunuskreis	m.	1	1	2	2	2	1	4	-	-	3	2	3
		w.	3	-	2	2	-	-	-	3	2	3	-	1
15	Usingen	m.	1	1	1	-	-	2	1	-	1	-	-	-
		w.	-	1	3	-	-	-	1	-	-	1	-	3
16	Wetzlar	m.	4	9	4	2	-	5	1	3	5	5	3	1
		w.	3	3	3	-	2	-	5	-	1	10	1	2
17	Regierungsbezirk Wiesbaden	m.	61	59	61	38	26	37	33	30	28	43	21	21
		w.	50	60	66	31	25	13	28	20	14	74	26	28

1) Vorläufige Zahlen.



Todesursachen, Geschlecht und nach Monaten  
bezirk Wiesbaden  
(des deutschen Todesursachenverzeichnisses)

Krankheiten der Knochen u. Bewegungs- organe, Krankheiten des Blutes, d.blutbildend. Organe, Krankh. der Sinnesorgane u.mangelhaft bezeichnete Todesursachen			Kraft- fahrzeug- unfälle			Sonstige Fahrzeug- unfälle im Verkehr und außerhalb des Verkehrs			Alle sonstigen Unfälle und gewaltsamen Todesarten			3. Vierteljahr 1964				Lfd. Nr.
J.	A.	S.	J.	A.	S.	J.	A.	S.	J.	A.	S.	J.	A.	S.	Insg.	
17	20	11	11	9	6	1	-	-	13	13	19	361	341	319	1021	1
6	16	9	-	4	7	-	-	-	18	16	16	345	319	292	956	
-	-	3	-	1	-	-	-	-	-	2	4	30	21	17	68	2
-	1	-	-	-	-	-	-	-	1	1	-	27	14	12	53	
4	3	8	2	2	1	2	-	-	3	8	2	122	111	90	323	3
4	2	8	2	-	2	1	-	-	14	8	8	151	129	102	382	
1	2	-	-	3	2	-	-	-	1	1	-	20	29	16	65	4
1	-	-	-	1	-	1	-	-	2	-	1	26	23	18	67	
1	3	1	2	2	3	-	1	-	2	1	1	47	39	37	123	5
-	3	-	2	-	-	-	-	-	1	-	-	35	46	36	117	
-	-	2	1	3	3	-	1	1	2	1	2	40	39	47	126	6
3	1	1	-	1	-	-	-	-	1	2	1	53	50	35	138	
1	2	-	1	3	4	-	-	-	5	4	4	57	46	33	136	7
1	1	1	1	-	3	-	-	-	2	4	1	38	49	32	119	
-	1	2	-	6	2	1	1	-	3	-	-	36	43	33	112	8
4	-	1	-	-	-	-	-	-	2	2	-	49	52	32	133	
4	4	1	5	2	2	-	-	-	5	1	2	65	63	50	178	9
-	3	1	1	-	-	-	-	-	-	1	5	44	39	50	133	
2	-	1	1	2	1	-	-	-	-	3	-	30	28	32	90	10
-	-	-	-	-	1	-	-	-	1	5	1	30	47	26	103	
5	1	4	2	2	-	-	-	-	4	2	2	55	40	47	142	11
7	2	2	-	-	-	-	-	-	4	4	1	68	61	52	181	
-	1	-	2	-	1	-	-	-	2	1	1	34	24	26	84	12
-	-	-	-	1	-	-	-	-	3	1	2	40	30	32	102	
1	-	1	1	-	1	-	-	-	1	2	2	22	23	18	63	13
-	-	-	-	-	-	-	-	-	1	1	-	21	12	17	50	
2	2	-	-	1	1	-	-	-	2	1	1	42	26	25	93	14
2	2	-	-	-	-	-	-	-	2	-	2	32	30	24	86	
-	-	-	-	1	-	-	-	-	1	1	-	17	13	15	45	15
-	2	-	-	-	-	-	-	-	2	-	2	12	15	16	43	
3	4	2	2	4	5	-	1	-	2	1	6	59	65	72	196	16
1	-	3	-	3	-	-	-	-	2	-	2	46	57	52	155	
41	43	36	30	41	32	4	4	1	46	42	46	1037	951	877	2865	17
29	33	26	6	10	13	2	-	-	56	45	42	1017	973	828	2818	

A IV 3. Leistungen und Feststellungen der Tuberkulose-  
Fürsorgestellten im 3. Vierteljahr 1964

Leistung / Feststellung	Anzahl	Dagegen	
		3. Vj. 1963	2. Vj. 1964
Tuberkulose-Fürsorgestellten	64	64	64
Sprechstage im Berichtszeitraum	1 171	1 136	1 200
Untersuchungen an Sprechtagen	30 096	29 903	29 379
darunter Erstuntersuchungen	12 204	12 159	12 479
Körperliche Untersuchungen (nur Auskultation und Perkussion)	3 957	3 558	3 916
Röntgenaufnahmen <sup>1)</sup>	3 702	4 010	3 878
Schichtaufnahmen (Zahl der Personen) <sup>1)</sup>	183	177	206
Durchleuchtungen (ohne Reihendurchleuchtungen) <sup>1)</sup>	13 650	16 375	14 342
Schirmbildaufnahmen im Rahmen der Fürsorge- sprechstunden	13 800	11 170	12 516
Reihenschirmbildaufnahmen (außerhalb der Sprechstage)	2 685	2 007	1 512
Sputumuntersuchungen <sup>1)</sup>	1 877	1 617	1 722
Blutsenkungen <sup>1)</sup>	1 727	2 159	2 043
Blutbilder <sup>1)</sup>	379	80	105
Tuberkulin-Proben	2 318	2 453	3 457
Hausbesuche bei tuberkulosekranken Personen	4 639	4 769	5 011
Kontrollierte Wohnungen (Erstbesuche im laufenden Jahr)	1 997	2 048	2 683
Von den zur Zeit ansteckend Tuberkulösen haben keine einwandfreie Wohnung	269	304	314
Im Berichtszeitraum sanierte Wohnungen	17	26	27
Offen-Tuberkulose ohne eigenes Zimmer	1 047	1 263	1 094
"    "    "    "    Bett	9	12	12
Offen-Tuberkulose am Ende des Berichts- zeitraumes zu Hause	2 581	3 008	2 637
darunter: ausreichend isoliert	2 243	2 340	2 265
Offen-Tuberkulose	1 714	1 818	1 744
Aktiv geschl. Tbk-Kranke	1 428	1 462	1 439
Kranke mit aktiver Tbk anderer Organe	46	573	495

1) In den Fürsorgestellten vorgenommen oder bei anderen Stellen veranlaßt.





A IV noch: 4. Zugänge im 3. Vierteljahr 1964 der an aktiver  
b) nach Verwal-

Lfd. Nr.	Kreisfreie Stadt (St.)  Landkreis	Zugänge							
		Tuberkulose der Atmungsorgane						Tuberkulose anderer Organe	
		bakteriologisch		klinisch		aktive			
		offene				geschlossene			
		a 1)	b 2)	a	b	a	b	a	b
1	Darmstadt, St.	11	6	5	5	27	27	10	-
2	Gießen, St.	3	1	1	2	6	9	-	-
3	Offenbach a.M., St.	10	4	3	4	18	13	8	1
4	Alsfeld	1	1	-	1	2	2	4	-
5	Bergstraße	14	10	4	1	28	37	7	-
6	Büdingen	3	4	4	-	2	7	5	2
7	Darmstadt	8	2	-	4	22	8	5	-
8	Dieburg	3	4	1	1	30	27	5	1
9	Erbach	2	-	-	-	6	6	-	-
10	Friedberg	2	8	4	8	19	21	7	2
11	Gießen	2	3	3	-	4	11	4	-
12	Groß-Gerau	5	12	7	3	34	22	6	2
13	Lauterbach	6	-	-	-	8	2	1	-
14	Offenbach	8	7	2	2	13	25	4	1
15	Reg.-Bez. Darmstadt	78	62	34	31	219	217	66	9
16	Fulda, St.	6	-	2	-	6	7	1	-
17	Kassel, St.	4	15	9	5	66	29	4	2
18	Marburg a.d.L., St.	4	1	-	1	2	6	1	-
19	Eschwege	-	1	1	1	12	7	3	4
20	Frankenberg	3	1	-	-	3	4	2	-
21	Fritzlar-Homberg	3	1	1	-	3	5	5	-
22	Fulda	4	1	1	-	10	6	9	1
23	Hersfeld	2	-	-	-	7	4	5	1
24	Höfgeismar	4	4	2	1	12	11	3	1
25	Hünfeld	-	-	-	-	4	-	2	-
26	Kassel	5	2	1	1	7	4	2	-
27	Marburg	8	2	-	1	9	16	5	1
28	Melsungen	-	1	2	1	4	3	2	-
29	Rotenburg	-	2	-	-	3	12	1	1
30	Waldeck	2	1	-	-	5	3	4	-
31	Witzenhausen	3	1	-	1	6	8	-	-
32	Wolfhagen	1	2	-	-	1	4	1	1
33	Ziegenhain	2	-	1	-	4	10	1	-
34	Reg.-Bez. Kassel	51	35	20	12	164	139	51	12
35	Frankfurt a.M., St.	23	56	32	20	94	153	31	5
36	Hanau a.M., St.	5	2	-	-	6	4	1	-
37	Wiesbaden, St.	13	14	-	2	29	39	8	3
38	Biedenkopf	8	3	-	-	10	14	3	-
39	Dillkreis	4	5	-	-	5	11	6	5
40	Gelnhausen	2	3	1	-	8	3	2	-
41	Hanau	7	1	-	-	11	7	5	1
42	Limburg	2	2	-	-	-	4	4	2
43	Main-Taunus-Kreis	6	-	3	-	11	8	2	-
44	Oberlahnkreis	3	2	3	3	9	8	2	1
45	Obertaunuskreis	3	2	2	2	8	12	5	-
46	Rheingaukreis	3	2	-	-	5	1	2	-
47	Schlüchtern	-	1	-	-	2	4	2	-
48	Untertaunuskreis	5	3	3	1	8	15	3	1
49	Usingen	-	-	2	-	6	-	1	-
50	Wetzlar	13	11	4	4	30	25	9	3
51	Reg.-Bez. Wiesbaden	97	107	50	32	242	308	86	21
52	Land H e s s e n	226	204	104	75	625	664	203	42

1) Neuzugänge. - 2) Zugänge aus anderen Diagnosegruppen.



Tuberkulose Erkrankten und Krankenbestand am 30. September 1964  
tungsbezirken

Bestand										Off. Tbk in sta- tionä- rer Be- hand- lung	Unter- suchte Per- sonen ins- gesamt	Lfd. Nr.
Tuberkulose der Atmungsorgane						Tuberkulose and. Organe		Aktive Tbk insgesamt				
bakt. offene		klin. offene		aktive geschlossene								
Anzahl	auf 10000 Einw.	Anzahl	auf 10000 Einw.	Anzahl	auf 10000 Einw.	Anzahl	auf 10000 Einw.	Anzahl	auf 10000 Einw.			
106	7,6	33	2,4	271	19,5	83	5,9	493	35,4	104	902	1
48	6,8	29	4,1	209	29,6	57	8,1	343	48,6	27	92	2
106	9,0	14	1,2	289	24,6	84	7,2	493	42,0	42	1 503	3
31	5,6	2	0,4	57	10,2	42	7,5	132	23,7	8	132	4
191	9,5	19	0,9	519	25,8	169	8,4	898	44,6	67	2 202	5
70	8,2	7	0,8	144	16,8	80	9,3	301	35,1	26	587	6
50	4,7	19	1,8	165	15,4	44	4,1	278	26,0	44	747	7
48	4,4	4	0,4	427	39,5	84	7,8	563	52,1	24	478	8
51	7,4	9	1,3	177	25,7	42	6,1	279	40,5	24	648	9
118	7,1	32	1,9	312	18,9	113	6,8	575	34,7	50	564	10
42	3,9	15	1,4	172	16,1	63	5,9	292	27,3	20	341	11
109	5,9	27	1,4	382	20,6	124	6,7	642	34,6	55	865	12
29	6,5	2	0,4	66	14,9	46	10,4	143	32,2	10	130	13
92	4,3	32	1,5	348	16,4	152	7,2	624	29,4	49	930	14
1 091	6,5	244	1,5	3 538	21,2	1 183	7,1	6 056	36,3	550	10 121	15
27	6,0	4	0,9	39	8,7	18	4,0	88	19,6	12	340	16
162	7,6	19	0,9	297	13,9	75	3,5	553	25,9	79	1 572	17
45	9,4	1	0,2	81	16,9	26	5,4	153	31,9	12	303	18
34	5,2	8	1,2	163	24,8	48	7,3	253	38,5	11	286	19
29	5,8	-	-	68	13,5	29	5,8	126	25,1	10	293	20
45	5,5	9	1,1	105	12,9	36	4,4	195	23,9	18	319	21
45	4,4	4	0,4	93	9,2	53	5,2	195	19,2	19	607	22
15	2,1	24	3,3	120	16,5	38	5,2	197	27,1	14	105	23
43	7,4	8	1,4	84	14,4	33	5,7	168	28,9	19	224	24
19	5,3	-	-	28	7,8	8	2,2	55	15,3	8	339	25
53	6,1	8	0,9	148	17,1	45	5,2	254	29,3	19	261	26
0	6,5	3	0,3	189	17,7	64	6,0	326	30,5	10	651	27
21	4,6	5	1,1	58	12,5	27	5,8	111	24,0	14	458	28
31	5,4	5	0,8	88	15,3	23	4,0	147	25,5	22	308	29
37	4,1	4	0,4	80	8,9	63	7,0	184	20,4	24	271	30
43	8,0	9	1,7	85	15,9	27	5,0	164	30,6	17	303	31
26	6,7	7	1,8	55	14,1	16	4,1	104	26,7	14	323	32
26	4,8	2	0,4	65	11,9	15	2,8	108	19,9	8	287	33
771	5,9	120	0,9	1 846	14,2	644	4,9	3 381	25,9	330	7 250	34
698	10,1	112	1,6	1 814	26,3	327	4,7	2 951	42,7	315	4 328	35
48	9,6	3	0,6	119	23,9	24	4,8	194	38,9	22	327	36
176	6,8	5	0,2	434	16,7	115	4,4	730	28,1	118	1 807	37
76	12,6	11	1,8	144	23,8	71	11,8	302	50,0	29	294	38
85	8,7	4	0,4	157	16,2	79	8,1	325	33,4	17	656	39
85	9,9	13	1,5	257	29,9	65	7,5	420	48,8	38	490	40
62	5,7	1	0,1	266	24,7	68	6,3	397	36,8	21	912	41
65	7,5	17	2,0	99	11,4	83	9,6	264	30,5	48	530	42
127	8,7	29	2,0	427	29,2	142	9,7	725	49,6	40	501	43
63	11,0	30	5,3	125	21,9	45	7,9	263	46,1	30	267	44
71	6,3	25	2,2	179	15,8	74	6,5	349	30,8	49	500	45
29	4,8	12	2,0	73	12,1	36	6,0	150	24,9	16	101	46
27	6,4	1	0,2	38	9,0	16	3,8	82	19,4	14	246	47
47	7,8	7	1,2	322	53,2	67	11,1	443	73,3	24	459	48
5	1,7	8	2,7	62	20,8	19	6,3	94	31,5	2	105	49
115	7,6	12	0,8	297	19,6	113	7,5	537	35,5	51	1 202	50
1 779	8,5	290	1,4	4 813	22,9	1 344	6,4	8 226	39,2	834	12 725	51
3 641	7,2	654	1,3	10 197	20,1	3 171	6,2	17 663	34,8	1 714	30 096	52

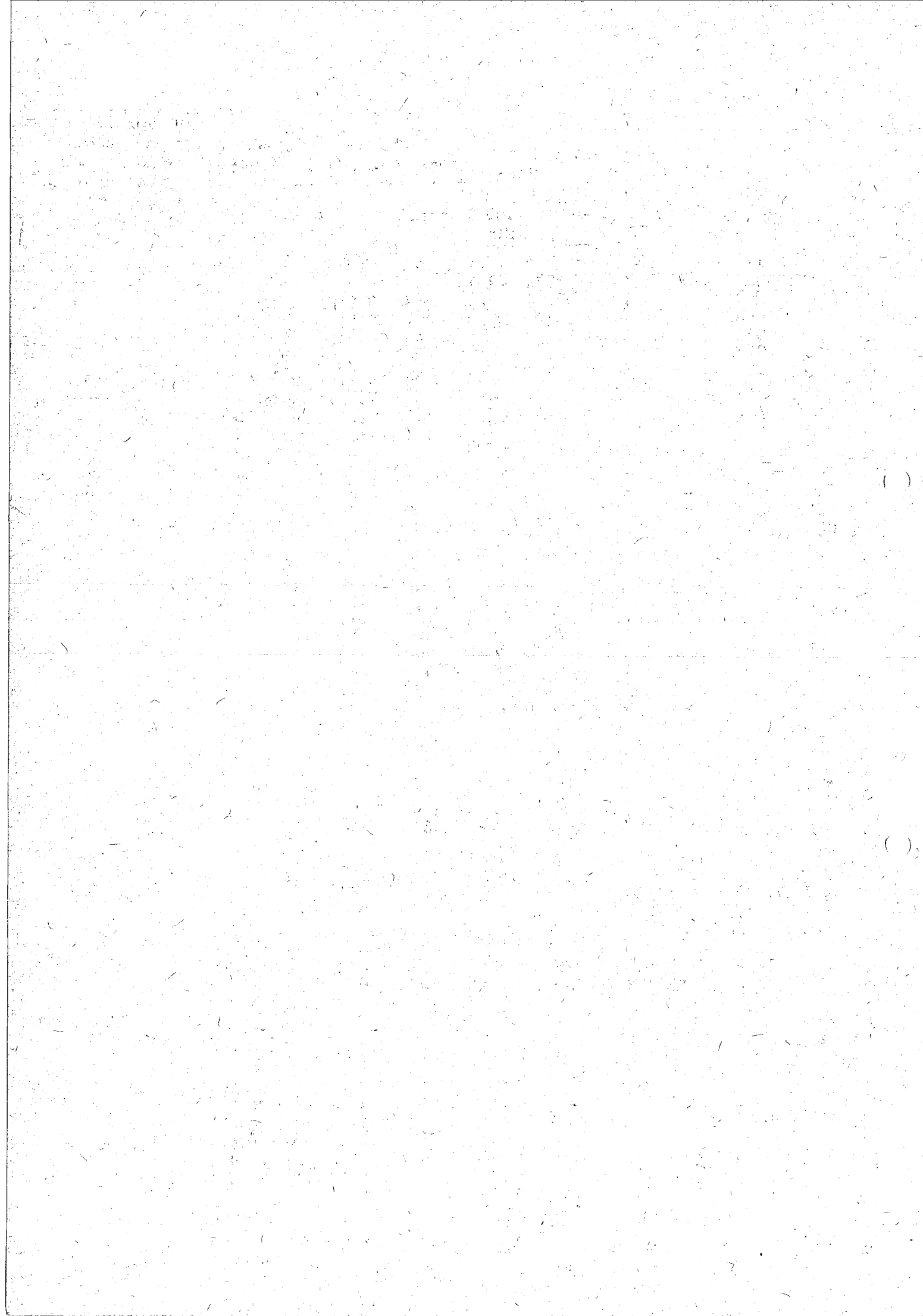



Franz Schöbgen

# STATISTISCHE BERICHTE des Hessischen Statistischen Landesamtes

WIESBADEN RHEINSTRASSE 35-37 TELEFON 5881 TELEX 4-186 555 STALAHES WBN

- \* A I 1 - vj 4/64
- \* A II 1 und A II 2 - vj 4/64
- \* A III 1 - vj 4/64
- A IV 3, A IV 4 und A IV 5 - vj 4/64

Ausgegeben am 26. April 1965

## Bevölkerungsvorgänge in Hessen im 4. Vierteljahr 1964

	<u>I n h a l t</u>	Seite
	Methodische und begriffliche Erklärungen	2
A I	<u>Bevölkerungsstand</u>	
	1. Wohnbevölkerung am 31. Dezember 1964	3
A II	<u>Natürliche Bevölkerungsbewegung</u>	
	1. Eheschließungen, Geborene und Gestorbene nach Monaten	
	a) Grundzahlen                      b) Verhältniszahlen	4
	2. Fortschreibung der standesamtlich beurkundeten Kriegsterbefälle	4
	3. Eheschließungen, Lebendgeborene und Gestorbene nach Verwaltungsbezirken	5
	4. Ehelösungen nach Landgerichtsbezirken	6
	5. Geschiedene Ehen nach Ehedauer und Gründen	6
A III	<u>Wanderungen</u>	
	1. Zu- und Fortzüge nach Herkunfts- und Zielländern	
	a) über die Landesgrenze Hessens	
	b) über die Auslandsgrenze des Bundesgebietes	7
	2. Gesamtwanderung nach Verwaltungsbezirken	8
A IV	<u>Gesundheitswesen</u>	
	1. Erkrankungen und Sterbefälle an meldepflichtigen übertragbaren Krankheiten nach Wochen	9
	2. Sterbefälle nach Todesursachen, Geschlecht und nach Monaten	
	a) Regierungsbezirk Darmstadt und Land Hessen	10
	b)                      "                      Kassel	14
	c)                      "                      Wiesbaden	18
	3. Leistungen und Feststellungen der Tuberkulose-Fürsorgestellen	22
	4. Zugänge der an aktiver Tuberkulose Erkrankten und Krankenbestand am 31. Dezember 1964	
	a) nach Altersgruppen und Geschlecht	23
	b) nach Verwaltungsbezirken	24

### Methodische und begriffliche Erklärungen

Zur Wohnbevölkerung gehören Personen, die in der Zahlgemeinde ihren ständigen Wohnsitz haben abzüglich derjenigen, die aus beruflichen oder sonstigen Gründen längere Zeit abwesend sind, in einer anderen Gemeinde Wohnraum haben und von dort aus ihrer Tätigkeit nachgehen. Zur Wohnbevölkerung zählen ferner auch die Personen, welche in der Zahlgemeinde einen zweiten Wohnsitz gegründet, ihren ständigen Wohnsitz aber in einer anderen Gemeinde haben.

Die hier veröffentlichten Geburten und Sterbefälle sind nach dem Wohnort (der Mutter bzw. des Verstorbenen) gezählt. Eheschließungen werden am Beurkundungs-ort gezählt.

Eine Lebendgeburt, für die die allgemeinen Bestimmungen über die Anzeige und die Eintragung von Geburten gelten, liegt vor, wenn bei einem Kind nach der Scheidung vom Mutterleib entweder das Herz geschlagen oder die Nabelschnur pulsiert oder die natürliche Lungenatmung eingesetzt hat.

Hat sich keines der oben genannten Merkmale des Lebens gezeigt, ist die Leibesfrucht jedoch mindestens 35 cm lang, so gilt sie als ein totgeborenes oder in der Geburt verstorbenes Kind.

Diese neue Definition der Lebend- und Totgeburten nach § 29 der Verordnung zur Ausführung des Personenstandsgesetzes vom 12.8.1957 gilt seit 1.1.1958.

Unehelich geborene Kinder sind Kinder, die nicht aus einer Ehe stammen.

Säuglingssterbefälle sind Todesfälle von Kindern, die das 1. Lebensjahr noch nicht vollendet haben.

Unterlagen für die Todesursachenstatistik sind die von den Ärzten ausgestellten Leichenschauscheine.

Neuzugänge von Tuberkulosekranken umfassen Kranke, die zum ersten Mal in den Tuberkulose-Fürsorgestellen vorstellig werden, ferner aus anderen Fürsorgebezirken zugezogene Kranke, die dort bereits erfaßt waren, und Wiedererkrankte, die als geheilt aus der Fürsorgeüberwachung entlassen waren und von neuem aktiv erkrankt sind.



A I 1. Wohnbevölkerung Hessens am 31. Dezember 1964  
erstellt auf Grund der Ergebnisse der Geburten-, Sterbe- und Wanderungsstatistik

Kreisfreie Stadt (St.) Landkreis	Wohn- bevölkerung am 30.9.1964		Zu- oder Abnahme(-)			Wohn- bevölkerung am 31.12.1964		Insgesamt- Veränderung 31.12.1964 gegenüber 30.9.1964
			durch		ins- ge- samt			
	Geturten- oder Sterbe- überschuß	Wanderungs- gewinn oder -verlust	insges.	weibl.		im 4. Vierteljahr 1964	insges.	
Darmstadt, St.	139 189	73 323	105	- 242	- 137	139 052	73 117	- 0,1
Gießen, St.	70 645	37 539	56	- 415	- 471	71 116	37 762	- 0,7
Offenbach a.M., St.	117 303	62 032	81	- 466	- 385	116 918	61 920	- 0,3
Alsfeld	55 768	29 134	57	- 79	- 22	55 746	29 137	- 0,0
Bergstraße	201 216	104 303	426	- 518	944	202 160	104 980	0,5
Büdingen	85 607	44 154	115	- 4	111	85 718	44 230	0,1
Darmstadt	106 943	54 778	133	- 210	- 77	106 866	54 975	- 0,1
Dieburg	107 971	55 119	264	608	872	108 843	55 671	0,8
Erbach	68 990	35 759	83	148	231	69 221	35 833	0,3
Friedberg	165 516	86 308	266	788	1 054	166 570	86 790	0,6
Gießen	106 776	55 322	198	230	428	107 204	55 470	0,4
Groß-Gerau	185 771	91 787	351	1 563	1 914	187 685	92 697	1,0
Lauterbach	44 421	23 502	70	- 83	- 13	44 408	23 497	- 0,0
Offenbach	212 559	107 852	470	2 043	2 513	215 072	109 352	1,2
Reg.-Bez. Darmstadt	1668 675	860 912	26675	5 229	7 904	1676579	865 431	0,5
Fulda, St.	44 843	24 643	15	- 128	- 113	44 730	24 560	- 0,3
Kassel, St.	213 649	114 749	170	- 23	- 147	213 796	115 027	0,1
Marburg a.d.L., St.	47 998	25 041	73	276	349	48 347	25 146	0,7
Eschwege	65 735	35 190	52	- 286	- 234	65 501	35 073	- 0,4
Frankenberg	50 224	25 553	83	71	154	50 378	25 590	0,3
Fritzlar-Homburg	81 449	41 407	135	170	305	81 754	41 554	0,4
Fulda	101 348	53 280	275	175	450	101 798	53 458	0,4
Hersfeld	72 590	37 900	116	- 93	23	72 613	37 938	0,0
Hofgeismar	58 168	30 655	46	- 98	- 52	58 116	30 645	- 0,1
Hünfeld	35 972	18 748	80	- 164	- 84	35 888	18 695	- 0,2
Kassel	86 448	43 456	189	546	735	87 183	43 823	2,0
Martburg	106 934	54 602	228	221	449	107 383	54 755	0,4
Melsungen	46 265	24 379	70	33	103	46 368	24 448	0,2
Rotenburg	57 630	29 848	43	- 102	- 59	57 571	29 793	- 0,1
Waldeck	90 129	47 580	164	- 130	34	90 163	47 652	0,0
Witzenhausen	53 511	28 273	81	66	147	53 658	28 299	0,3
Wolfhagen	38 923	20 459	54	95	149	39 072	20 546	0,4
Ziegenhain	54 422	27 991	89	- 98	- 9	54 413	28 003	- 0,0
Reg.-Bez. Kassel	1306 238	683 754	1 963	531	2 494	1308732	685 005	0,2
Frankfurt a.M., St.	690 746	368 737	308	- 2 946	- 2 638	688 108	368 357	- 0,4
Hanau a.M., St.	49 901	25 953	100	140	240	50 141	26 123	0,5
Wiesbaden, St.	260 155	141 526	53	- 352	- 299	259 856	141 750	- 0,1
Biedenkopf	60 407	31 332	138	57	195	60 602	31 437	0,3
Dillkreis	97 220	50 531	219	73	292	97 512	50 766	0,3
Gelnhausen	86 031	45 242	138	- 84	54	86 085	45 321	0,1
Hanau	107 848	54 070	172	1 277	1 449	109 297	54 950	1,3
Limburg	86 522	45 636	122	341	462	86 984	45 871	0,5
Main-Taunus-Kreis	146 125	74 563	264	1 024	1 288	147 413	75 333	0,9
Oberlahnkreis	57 090	29 950	86	145	232	57 322	30 012	0,4
Obertaunuskreis	113 215	60 434	- 7	292	285	113 500	60 721	0,3
Rheingaukreis	60 128	32 263	16	- 440	- 424	59 704	32 071	- 0,7
Schlüchtern	42 318	22 213	34	- 39	- 5	42 313	22 237	- 0,0
Untertaunuskreis	60 481	30 906	97	289	386	60 867	31 162	0,6
Usingen	29 855	15 468	28	- 16	12	29 867	15 436	0,0
Wetzlar	151 298	77 696	225	206	431	151 729	77 766	0,3
Reg.-Bez. Wiesbaden	2099340	1106 520	1 993	- 33	1 960	2101300	1109313	0,1
Land H e s s e n	5074253	2651 186	6 631	5 727	12 358	5086611	2659749	0,2

## A II 1. Eheschließungen, Geborene und Gestorbene im 4. Vierteljahr 1964 nach Monaten

## a) Grundzahlen

Monat --- Vierteljahr	Eheschließungen				Lebendgeborene				Totgeborene		
	ins- ge- samt	darunter			männ- lich	weib- lich	ins- ge- samt	dar. un- ehe- lich	ins- ge- samt	darunter	
		nur der Mann	nur die Frau	beide Part- ner						weib- lich	un- ehe- lich
Ausländer(in)											
Oktober	3 357	228	47	38	3 697	3 472	7 169	353	65	26	5
November	2 641	193	35	12	3 427	3 191	6 618	333	77	41	7
Dezember	3 373	243	40	21	3 733	3 443	7 176	311	89	40	6
4. Vj. 1964	9 371	664	122	71	10 857	10 106	20 963	997	231	107	18
4. Vj. 1963	9 727	598	120	68	10 658	9 936	20 594	957	276	127	30

Monat --- Vierteljahr	Sterbefälle			darunter								
	männ- lich	weib- lich	ins- ge- samt	im 1. Lebensjahr			unter 28 Tagen			unter 24 Stunden		
				ins- ge- samt	weib- lich	un- ehe- lich	ins- ge- samt	weib- lich	un- ehe- lich	ins- ge- samt	weib- lich	un- ehe- lich
Oktober	2 494	2 362	4 856	177	72	19	142	60	14	72	33	7
November	2 365	2 268	4 633	150	66	15	122	51	13	72	33	10
Dezember	2 445	2 398	4 843	159	67	12	127	55	11	72	34	3
4. Vj. 1964	7 304	7 028	14 332	486	205	46	391	166	38	216	100	20
4. Vj. 1963	7 069	6 701	13 770	480	209	51	378	165	41	214	91	28

## b) Verhältniszahlen

Monat --- Vierteljahr	Auf 1 000 Einwohner und 1 Jahr kamen			Auf 1 000 Lebendgeborene kamen			Von 1000 Lebend- und Totgeborer waren
	Ehe- schlie- ßungen	Lebend- geborene	Gestor- bene	unehelich Lebend- geborene	Gestorbene		Totgeborene
					im 1. Lebensjahr	unter 28 Tagen	
Oktober +) November +) Dezember +)	7,8 6,3 7,8	16,6 15,8 16,6	11,3 11,1 11,2	49,2 50,3 43,3	24,1 22,3 21,8	19,8 18,4 17,7	9,0 11,5 12,3
4. Vj. 1964 +)	7,3	16,4	11,2	47,6	22,8	18,7	10,9
4. Vj. 1963	7,7	16,3	10,9	46,5	22,7	18,4	13,2
1. Vj. 1964	6,5	18,2	11,6	48,6	24,3	17,3	12,7
2. Vj. 1964	9,0	18,0	10,5	48,8	25,9	20,0	12,4
3. Vj. 1964	10,7	17,1	10,2	45,7	21,4	16,1	12,2

+) Durchschnittl. Wohnbevölkerung (in 1000): Oktober 5 078,3 - November 5 085,3 - Dezember 5 087,4 - 4. Vj. 5 083,7.

A II 2. Fortschreibung der standesamtlich beurkundeten Kriegssterbefälle  
4. Vierteljahr 1964

Stichtag --- Zeitraum	Angehörige der deutschen Wehrmacht und der ihr gleichgestellten Verbände		Zivilpersonen	
	männlich	weiblich	männlich	weiblich
Stand am 30.9.1964	117 186	95	13 766	17 151
Zugang im 4. Vj. 1964	91	2	-	-
Stand am 31.12.1964	117 277	97	13 766	17 151



A II 3. Eheschließungen, Lebendgeborene und Gestorbene im 4. Vierteljahr 1964  
nach Verwaltungsbezirken

Kreisfreie Stadt (St.) Landkreis	Ehe- schlie- ßungen ins- gesamt	Lebend- geborene		Gestorbene			Auf 1 000 Einwohner u. 1 J.			Säu- lings- sterbe- fälle auf 1000 Lebend- geborene
		ins- ge- samt	dar. un- ehel.	ins- ge- samt	darunter		Ehe- schlie- ßungen	Lebend- geborene	Ge- storbene	
					im 1. Lebend- jahr	unter 28 Tagen				
Darmstadt, St.	326	500	35	395	5	4	9,3	14,2	11,2	10,0
Gießen, St.	168	256	27	200	6	6	9,4	14,3	11,2	23,4
Offenbach a.M., St.	244	438	25	357	13	12	8,2	14,8	12,1	29,7
Alsfeld	85	228	2	171	5	2	6,0	16,2	12,1	21,9
Bergstraße	320	931	29	505	23	20	6,3	18,3	9,9	24,7
Büdingen	150	343	6	228	7	4	6,9	15,9	10,6	20,4
Darmstadt	157	445	16	312	16	12	5,8	16,5	11,6	36,0
Dieburg	196	531	20	267	10	8	7,2	19,5	9,8	18,8
Erbach	97	308	9	225	9	9	5,6	17,7	12,9	29,2
Friedberg	276	729	37	463	16	12	6,6	17,4	11,1	21,9
Gießen	169	472	18	274	11	7	6,3	17,5	10,2	23,3
Groß-Gerau	323	794	34	443	16	12	6,9	16,9	9,5	20,2
Lauterbach	74	199	4	129	3	3	6,6	17,7	11,5	15,1
Offenbach	342	977	39	507	22	18	6,4	18,2	9,4	22,5
Reg.-Bez. Darmstadt	2 927	7 151	301	4 476	162	129	6,9	17,0	10,6	22,7
Fulda, St.	106	162	8	147	4	1	9,4	14,3	13,0	24,7
Kassel, St.	465	795	66	625	20	13	8,6	14,7	11,6	25,2
Marburg a.d.L., St.	114	186	17	113	5	4	9,3	15,2	9,2	26,9
Eschwege	137	265	10	213	10	7	8,3	16,0	12,8	37,7
Frankenberg	91	242	5	159	4	3	7,2	19,1	12,5	16,5
Fritzlar-Homberg	120	350	9	215	12	11	5,8	17,0	10,4	34,3
Fulda	164	532	12	257	15	14	6,4	20,8	10,0	28,2
Hersfeld	105	292	8	176	7	7	5,7	15,9	9,6	24,0
Hofgeismar	113	223	9	177	6	5	7,7	15,2	12,1	26,9
Hünfeld	68	175	7	95	7	5	7,5	19,3	10,5	40,0
Kassel	143	367	7	178	9	7	6,5	16,8	8,2	24,5
Marburg	176	507	15	279	10	10	6,5	18,8	10,3	19,7
Melsungen	75	184	5	114	2	2	6,4	15,7	9,8	10,9
Rotenburg	114	235	11	192	6	5	7,8	16,2	13,2	25,5
Waldeck	180	404	11	240	3	3	7,9	17,8	10,6	7,4
Witzenhausen	105	238	5	157	3	3	7,8	17,6	11,6	12,6
Wolfhagen	72	174	9	120	3	3	7,3	17,7	12,2	17,2
Ziegenhain	82	249	8	160	6	3	6,0	18,1	11,7	24,1
Reg.-Bez. Kassel	2 430	5 580	222	3 617	132	106	7,4	16,9	11,0	23,7
Frankfurt a.M., St.	1 553	2 404	238	2 096	68	55	8,9	13,8	12,0	28,3
Hanau a.M., St.	104	239	17	139	10	10	8,3	19,0	11,0	41,8
Wiesbaden, St.	603	891	68	838	19	14	9,2	13,6	12,8	21,3
Biedenkopf	86	283	4	145	-	-	5,6	18,6	9,5	-
Dillkreis	135	488	15	269	13	10	5,5	19,9	10,9	26,6
Gelnhausen	161	425	13	287	11	9	7,4	19,6	13,2	25,9
Hanau	204	463	24	291	6	6	7,5	17,0	10,7	13,0
Limburg	110	384	11	262	5	5	5,0	17,5	12,0	13,0
Main-Taunus-Kreis	240	624	17	360	15	11	6,5	16,9	9,8	24,0
Oberlahnkreis	95	250	4	164	4	4	6,6	17,3	11,4	16,0
Obertaunuskreis	197	362	17	369	10	7	6,9	12,7	12,9	27,6
Rheingaukreis	87	247	9	231	4	4	5,7	16,3	15,3	16,2
Schlüchtern	75	172	6	138	7	6	7,0	16,1	13,0	40,7
Untertaunuskreis	100	270	9	173	5	4	6,6	17,7	11,3	18,5
Usingen	44	115	1	87	1	1	5,9	15,3	11,6	8,7
Wetzlar	220	615	21	390	14	10	5,8	16,1	10,2	22,8
Reg.-Bez. Wiesbaden	4 014	8 232	474	6 239	192	156	7,6	15,5	11,8	23,3
Land H e s s e n	9 371	20 963	997	14 332	486	391	7,3	16,4	11,2	22,8

A II 4. Ehelösungen im 4. Vierteljahr 1964  
nach Landgerichtsbezirken

Land- gerichts- bezirk	Grundzahlen						Verhältniszahlen		
	Ehe- lö- sungen ins- gesamt	davon			Einge- reichte Anträge auf Ehelösungen	Abge- wiesene Klagen	Ehe- schei- dungen	Nichtig- keits- erklä- rungen	Auf- he- bungen
		Ehe- schei- dungen	Nichtig- keits- erklä- rungen	Auf- he- bungen					
von 100 Ehelösungen									
Darmstadt	273	273	-	-	380	4	100,0	-	-
Frankfurt	365	364	1	-	496	8	99,7	0,3	-
Fulda	35	35	-	-	73	-	100,0	-	-
Gießen	102	102	-	-	125	-	100,0	-	-
Hanau	48	48	-	-	67	2	100,0	-	-
Kassel	96	95	-	1	234	5	99,0	-	1,0
Limburg	44	44	-	-	97	2	100,0	-	-
Marburg	32	32	-	-	78	1	100,0	-	-
Wiesbaden	140	140	-	-	205	4	100,0	-	-
Insgesamt	1 135	1 133	1	1	1 755	26	99,8	0,1	0,1

A II 5. Geschiedene Ehen im 4. Vierteljahr 1964  
nach Ehedauer und Gründen 1)

Ehe- dauer in Jahren	Ge- schle- dene Ehen ins- gesamt	davon geschieden auf Grund von						
		§ 42 allein	§ 43 allein	§ 42 in Ver- bindung mit § 43	§ 42 od. § 43 in Ver- bindung m.a.§§	§ 44 oder § 45	§ 46	§ 48
Unter 1	33	-	33	-	-	-	-	-
1 b. u. 5	422	6	415	-	-	-	-	1
5 " " 10	292	4	282	1	-	1	-	4
10 " " 15	173	-	164	-	-	-	-	9
15 " " 20	115	-	106	-	-	-	-	9
20 " " 25	39	2	29	-	-	1	-	7
25 " " 30	42	2	32	-	-	-	-	8
30 " " 35	11	-	8	-	-	-	-	3
35 " " 40	6	-	2	-	-	-	-	4
40 " " 45	-	-	-	-	-	-	-	-
45 " " 50	-	-	-	-	-	-	-	-
50 und mehr	-	-	-	-	-	-	-	-
Insgesamt	1 133	14	1 071	1	-	2	-	45

1) § 42 Ehebruch, § 43 andere Eheverfehlungen, ehrloses oder unsittliches Verhalten, § 44 auf geistiger Störung beruhendes Verhalten, § 45 Geisteskrankheit, § 46 ansteckende oder ekelerregende Krankheiten, § 48 Aufhebung der häuslichen Gemeinschaft.



A III 1. Zu- und Fortzüge nach Herkunfts- und Zielländern  
im 4. Vierteljahr 1964

Herkunfts- bzw. Zielland	Zuzüge		Fortzüge		Saldo		Dagegen 4. Vj. 1963 insges.
	ins- gesamt	weib- lich	ins- gesamt	weib- lich	ins- gesamt	weib- lich	
a) über die Landesgrenze Hessens							
Schleswig-Holstein	1 074	505	865	356	209	149	325
Hamburg	924	424	731	296	193	128	162
Niedersachsen	3 998	1 814	3 108	1 343	890	471	1 107
Bremen	368	160	328	135	40	25	4
Nordrhein-Westfalen	9 394	3 899	6 816	2 738	2 578	1 161	2 416
Rheinland-Pfalz	4 964	2 075	4 090	1 657	874	418	516
Baden-Württemberg	5 999	2 529	5 559	2 319	440	210	524
Bayern	5 437	2 444	4 768	2 111	669	333	280
Saarland	533	193	386	150	147	43	141
Bundesgebiet zusammen	32 691	14 043	26 651	11 105	6 040	2 938	5 471
Berlin (West)	1 262	550	1 214	456	48	94	531
Berlin (Sowjetsektor)	93	61	10	3	83	58	33
Sowjetische Besatzungszone	905	560	115	57	790	503	902
Ostgebiete d.Dt.Reiches (Gebietsstand 31.12.1937) z.Zt. unter fremder Ver- waltung	411	227	1	1	410	226	222
Ausland	18 653	5 635	20 442	4 002	-1 789	1 633	-1 373
Unbekanntes Ausland, ungeklärt u. ohne Angabe	148	33	3	-	145	33	51
Insgesamt	54 163	21 109	48 436	15 624	5 727	5 485	5 837
b) über die Auslandsgrenze des Bundesgebietes							
Schweiz m. Liechtenstein	531	223	401	165	130	58	137
Österreich	737	266	448	183	289	83	246
Ost- und Südosteuropa ohne Griechenland und Türkei	1 319	571	2 313	280	- 994	291	- 254
Italien mit San Marino und Vatikanstadt	4 092	881	8 160	809	-4 068	72	-4 950
Frankreich u. Monaco	458	193	316	120	142	73	250
Beneluxländer	487	119	370	106	117	13	60
Großbritannien und Nordirland	292	151	223	121	69	30	174
Skandinavische Länder	289	172	247	108	42	64	71
Übriges europ. Ausland	8 011	1 994	5 372	828	2 639	1 166	2 921
Europ. Ausland zusammen	16 216	4 570	17 850	2 720	-1 634	1 850	-1 345
Asien	472	139	346	122	126	17	124
Nordamerika	1 262	678	1 543	989	- 281	- 311	- 120
Mittel- und Südamerika	263	123	131	51	132	72	73
Afrikanische Länder	370	93	480	80	- 110	13	- 96
Australien	66	30	81	35	- 15	- 5	- 11
Neuseeland und übriges Ozeanien	-	-	8	3	- 8	- 3	2
Außereurop. Ausland zus.	2 433	1 063	2 589	1 280	- 156	- 217	- 28
Ausland insgesamt	18 649	5 633	20 439	4 000	-1 790	1 633	-1 373

## A III 2. Gesamtwanderung im 4. Vierteljahr 1964 nach Verwaltungsbezirken

Kreisfreie Stadt (St.) Landkreis	Zuzüge 1)	Fortzüge 1)	Wanderung über die Landesgrenze		Binnen- wanderung		darunter inner- halb des Kreises
			Zuzüge	Fortzüge	Zuzüge 1)	Fortzüge 1)	
Darmstadt, St.	3 150	3 392	1 832	1 747	1 318	1 645	-
Gießen, St.	2 155	1 740	945	801	1 210	939	-
Offenbach a.M., St.	1 968	2 434	1 101	961	867	1 473	-
Alsfeld	676	755	175	166	501	589	229
Bergstraße	3 998	3 480	2 389	1 954	1 609	1 526	888
Büdingen	1 207	1 211	361	305	846	906	314
Darmstadt	2 698	2 908	1 146	1 527	1 552	1 381	370
Dieburg	2 525	1 917	834	747	1 691	1 170	525
Erbach	1 507	1 359	599	422	908	937	514
Friedberg	4 249	3 461	1 513	1 014	2 736	2 447	1 007
Gießen	1 809	1 579	590	422	1 219	1 157	424
Groß-Gerau	5 642	4 079	3 025	2 179	2 617	1 900	808
Lauterbach	616	699	177	146	439	553	222
Offenbach	7 413	5 370	3 070	2 424	4 343	2 946	1 052
Reg.-Bez.Darmstadt	39 613	34 384	17 757	14 815	21 856	19 569	6 353
Fulda, St.	954	1 082	419	398	535	684	-
Kassel, St.	4 155	4 178	2 202	2 109	1 953	2 069	-
Marburg a.d.L., St.	2 150	1 874	1 080	853	1 070	1 021	-
Eschwege	845	1 131	256	349	589	782	313
Frankenberg	808	737	292	242	516	495	172
Fritzlar-Hemlert	1 737	1 567	531	373	1 206	1 194	481
Fulda	1 839	1 664	495	386	1 344	1 278	639
Hersfeld	1 215	1 308	401	386	814	922	452
Hofgeismar	867	965	361	326	506	639	186
Hünfeld	603	767	158	150	445	617	253
Kassel	2 273	1 727	686	569	1 587	1 158	304
Marburg	2 202	1 981	828	721	1 374	1 260	403
Melsungen	878	845	327	260	551	585	219
Rotenburg	908	1 010	292	316	616	694	259
Waldeck	1 790	1 920	812	826	978	1 094	500
Witzenhausen	1 017	951	402	333	615	618	262
Wolfhagen	649	554	220	146	429	408	75
Ziegenhain	750	848	231	198	519	650	193
Reg.-Bez. Kassel	25 640	25 109	9 993	8 941	15 647	16 168	4 711
Frankfurt a.M., St.	17 754	20 700	11 828	11 681	5 926	9 019	-
Hanau a.M., St.	1 617	1 477	684	762	933	715	-
Wiesbaden, St.	4 701	5 053	3 301	3 200	1 400	1 853	-
Biedenkopf	947	890	384	298	563	592	258
Dillkreis	1 921	1 848	810	755	1 111	1 093	630
Gelnhausen	1 634	1 718	520	540	1 114	1 178	526
Hanau	3 911	2 634	1 485	1 099	2 426	1 535	464
Limburg	1 657	1 316	821	524	836	792	384
Main-Taunus-Kreis	4 899	3 875	2 012	1 564	2 887	2 311	751
Oberlahnkreis	1 059	914	375	201	684	713	308
Obertaunuskreis	3 503	3 211	1 488	1 311	2 015	1 900	478
Rheingaukreis	1 138	1 578	413	740	725	838	353
Schlüchtern	571	610	181	189	390	421	141
Untertaunuskreis	1 607	1 318	598	620	1 009	698	256
Usingen	529	545	154	162	375	383	90
Wetzlar	3 213	3 007	1 359	1 034	1 854	1 973	1 096
Reg.-Bez. Wiesbaden	50 661	50 694	26 413	24 680	24 248	26 014	5 735
Land H e s s e n	115 914	110 187	54 163	48 436	61 751	61 751	16 799

1) Einschl. der Wanderungsfälle von Gemeinde zu Gemeinde innerhalb der Landkreise.



A IV 1. Erkrankungen und Todesfälle an meldepflichtigen übertragbaren Krankheiten<sup>1)</sup>  
in den Wochen vom 27.9.1964 bis 2.1.1965

Krankheit		E T	Woche vom													
			27. 9.	4. 10.	11. 10.	18. 10.	25. 10.	1. 11.	8. 11.	15. 11.	22. 11.	29. 11.	6. 12.	13. 12.	20. 12.	27. 12.
		2)	3. 10.	10. 10.	17. 10.	24. 10.	31. 10.	7. 11.	14. 11.	21. 11.	28. 11.	5. 12.	12. 12.	19. 12.	26. 12.	2. 1.
Enteritis infectiosa	Salmonellose	E T	49 -	166 -	5 -	7 -	10 -	6 -	4 -	4 -	2 -	3 -	1 -	4 -	2 -	1 -
	übrige Formen	E T	- -	- -	- -	1 -	- -	1 -	- -	- -	- -	- -	1 -	- -	- -	- -
Übertragbare Gehirnentzündung		E T	- -	- -	- -	1 -	- -	1 -	1 -	- -	- -	- -	- -	1 -	- -	- -
Übertragbare Kinder- lähmung	insgesamt	E T	- -	- -	- -	1 -	- -	- -	- -	- -	- -	- -	- -	- -	- -	- -
	darunter paralytische Fälle	E T	- -	- -	- -	- -	- -	- -	- -	- -	- -	- -	- -	- -	- -	- -
Paratyphus A und B		E T	20 -	4 -	3 -	3 -	1 -	1 -	3 -	- -	- -	2 -	- -	2 -	- -	- -
Ruhr	bakterielle Ruhr	E T	1 -	- -	6 -	5 -	- -	1 -	3 -	- -	- -	- -	- -	1 -	- -	- -
	Amöbenruhr	E T	- -	- -	- -	- -	- -	- -	- -	1 -	- -	- -	- -	- -	- -	- -
Typhus abdominalis		E T	1 -	2 -	2 -	- -	2 -	2 -	- -	1 -	1 -	1 -	- -	2 -	3 -	- -
Diphtherie		E T	1 1	- -	3 -	- -	- -	- -	- -	- -	- -	- -	- -	- -	- -	1 -
Scharlach		E T	90 -	106 -	90 -	122 -	128 -	147 -	138 -	122 -	170 -	148 -	180 -	153 -	88 -	77 -
Bang'sche Krankheit		E T	- -	2 -	1 -	- -	- -	- -	- -	- -	- -	- -	- -	- -	- -	- -
Übertragbare Hirnhaut- entzündung	Meningo- kokken- Meningitis	E T	2 -	- -	- -	2 -	2 -	4 -	1 -	2 -	2 -	2 -	1 -	2 1	1 -	1 -
	übrige Formen	E T	4 -	6 -	5 -	2 -	5 -	3 -	2 -	6 -	6 -	5 -	7 -	2 -	- -	2 1
Hepatitis infectiosa		E T	34 -	25 -	30 -	41 -	55 -	37 -	46 -	26 -	35 -	46 -	55 -	34 -	27 -	36 -
Toxoplasmose		E T	3 -	- -	1 -	- 1	- -	- -	- -	2 -	- -	- -	1 -	1 -	- -	2 -
Verletzungen durch tollwutkranke oder -verdächtige Tiere		V T	2 -	1 -	- -	- -	1 -	4 -	2 -	1 -	1 -	2 -	2 -	2 -	- -	1 -
Sonstige meldepflichtige übertragbare Krankheiten		E <sup>3)</sup> T <sup>4)</sup>	- -	- -	- -	2 -	- -	1 -	- 1	- -	1 -	- 1	- -	- -	- -	- -

1) Ohne Tuberkulose und Geschlechtskrankheiten; andere nicht aufgeführte Krankheiten; keine Meldungen. - 2) E = Erkrankungen, T = Todesfälle, V = Verdachtsfälle von Tollwutkrankungen. - 3) Malaria 3 Fälle, Lepra 1 Fall. - 4) Grippe (Virusgrippe) 2 Fälle.

A IV 2. Sterbefälle<sup>1)</sup> im 4. Vierteljahr 1964 nach

a) Reg.-Bezirk Darmstadt

(Todesursachen nach den Obergruppen 1 bis 5

Kreisfreie Stadt (St.) Landkreis	G.	Tuberkulose			Alle übrigen Infektions- und parasitären Krankheiten			Neubildungen			Gefäß- störungen des Zentral- nervensystems		
		O.	N.	D.	O.	N.	D.	O.	N.	D.	O.	N.	D.
Darmstadt, St.	m	-	1	-	-	-	1	16	12	7	10	9	7
	w	1	-	-	-	-	-	18	8	18	24	14	22
Gießen, St.	m	-	-	-	-	-	-	12	7	4	5	8	3
	w	-	-	-	-	1	-	10	9	8	4	3	4
Offenbach a.M., St.	m	1	2	-	1	-	-	13	12	10	13	11	7
	w	1	-	-	-	-	-	12	12	9	6	5	12
Alsfeld	m	-	-	-	-	1	-	3	8	7	2	13	2
	w	-	-	-	-	-	-	9	5	8	2	6	6
Bergstraße	m	1	-	2	-	-	-	21	21	26	9	16	12
	w	-	1	-	-	-	-	17	16	18	11	22	13
Büdingen	m	1	1	2	-	-	-	10	2	5	3	5	8
	w	1	-	-	-	-	-	12	9	5	7	6	9
Darmstadt	m	-	2	-	1	-	-	10	8	7	6	5	8
	w	-	-	-	-	-	1	10	7	9	13	8	15
Dieburg	m	1	1	-	-	-	2	14	6	6	16	7	6
	w	-	-	-	-	-	-	16	9	9	9	7	7
Erbach	m	-	1	-	-	-	-	5	8	14	3	5	4
	w	-	-	-	-	-	-	2	9	5	6	8	8
Friedberg	m	2	3	3	-	1	-	17	11	14	7	13	14
	w	1	-	-	-	-	-	23	9	12	17	7	17
Gießen	m	-	-	-	-	-	-	11	11	9	5	7	6
	w	-	2	-	-	-	1	10	14	12	6	10	6
Groß-Gerau	m	1	2	1	-	-	-	22	10	12	5	13	16
	w	1	-	1	-	-	-	7	11	18	10	10	16
Lauterbach	m	-	-	-	1	-	-	5	2	4	2	6	3
	w	1	-	-	-	-	-	2	11	3	3	4	5
Offenbach	m	-	1	2	-	-	2	12	11	19	10	11	17
	w	-	-	-	-	-	-	23	20	18	20	15	22
Regierungsbezirk Darmstadt	m	7	14	10	3	2	5	171	129	144	96	129	113
	w	6	3	1	-	1	2	171	149	152	138	125	162
Regierungsbezirk Kassel	m	5	7	4	4	1	1	117	95	116	83	99	93
	w	1	1	1	1	-	2	135	127	116	105	110	124
Regierungsbezirk Wiesbaden	m	9	7	8	6	3	2	205	204	191	145	170	177
	w	4	4	7	3	2	2	239	231	219	201	194	240
Land H e s s e n	m	21	28	22	13	6	8	493	428	451	324	398	383
	w	11	8	9	4	3	6	545	507	487	444	429	526

1) Vorläufige Zahlen.



Todesursachen, Geschlecht und nach Monaten  
und Land Hessen  
des deutschen Todesursachenverzeichnisses)

Alle übrigen allergischen, Stoffwechsel- u. Ernährungs- krankheiten, Psychosen u. Nerven- krankheiten			Herz- krankheiten			Alle übrigen Krankheiten des Kreislauf- systems			Krankheiten der Atmungsorgane einschl. Grippe			Kreisfreie Stadt (St.) Landkreis
O.	N.	D.	O.	N.	D.	O.	N.	D.	O.	N.	D.	
1	1	2	19	16	18	-	3	2	2	5	9	Darmstadt, St.
1	2	2	16	14	15	4	5	4	1	1	-	
1	1	-	10	6	13	2	1	1	3	1	2	Gießen, St.
1	2	1	9	2	7	1	-	3	2	1	-	
1	3	5	20	17	12	6	3	3	5	9	6	Offenbach a.M., St.
3	1	-	12	13	10	2	8	5	-	1	5	
-	-	1	4	9	5	1	-	2	1	2	1	Alsfeld
1	2	1	9	3	6	1	2	2	2	-	-	
6	2	2	15	18	15	2	2	3	6	4	7	Bergstraße
10	3	3	20	21	19	3	5	1	5	4	2	
1	3	5	10	10	6	1	1	1	3	1	3	Büdingen
-	1	1	12	8	9	1	1	6	-	1	2	
3	1	1	15	14	9	4	1	2	3	5	2	Darmstadt
2	1	3	7	13	7	3	1	5	3	3	1	
4	1	-	11	4	9	1	2	1	2	1	3	Dieburg
4	2	-	11	8	17	1	2	5	2	-	-	
-	-	2	9	9	12	2	1	1	4	3	-	Erbach
2	1	1	5	8	12	4	-	4	3	2	4	
1	4	2	21	23	11	6	1	5	8	3	9	Friedberg
1	4	3	11	16	21	10	-	9	1	2	6	
2	2	1	13	8	9	2	1	6	2	1	1	Gießen
1	-	4	5	5	5	3	1	2	2	3	2	
4	1	5	25	21	25	4	1	3	4	2	6	Groß-Gerau
6	4	6	16	8	9	9	5	2	1	2	-	
-	-	-	5	6	10	1	1	-	1	1	-	Lauterbach
-	-	-	3	6	4	1	1	2	1	1	1	
2	3	3	20	21	31	5	3	8	3	3	8	Offenbach
2	1	1	18	10	13	7	2	5	4	2	9	
26	22	29	197	182	185	37	21	38	47	41	57	Regierungsbezirk Darmstadt
34	24	26	154	135	154	50	33	55	27	23	32	
28	21	29	156	167	159	35	26	25	34	27	36	Regierungsbezirk Kassel
17	23	18	117	146	145	43	32	35	27	32	29	
33	27	30	272	274	280	40	51	58	55	48	65	Regierungsbezirk Wiesbaden
40	40	37	227	210	222	68	62	63	36	39	49	
87	70	88	625	623	624	112	98	121	136	116	158	Land H e s s e n
91	87	81	498	491	521	161	127	153	90	94	110	

A IV noch: 2. Sterbefälle<sup>1)</sup> im 4. Vierteljahr 1964 nach  
noch: a) Reg.-Bezirk Darmstadt  
(Todesursachen nach den Obergruppen 6 bis 9

Lfd. Nr.	Kreisfreie Stadt (St.) Landkreis	G.	Krankheiten der Verdauungs- organe			Krankheiten der Harn- und Geschlechts- organe			Angeborene Mißbildungen, Lebens- schwäche, Frühgeburt, andere und nicht näher bezeichnete Krankheiten der frühesten Kindheit			Alters- schwäche mit und ohne Geistes- störung		
			O.	N.	D.	O.	N.	D.	O.	N.	D.	O.	N.	D.
1	Darmstadt, St.	m	2	3	2	3	1	3	1	3	-	1	-	1
		w	2	4	4	1	-	1	-	-	-	3	5	1
2	Gießen, St.	m	5	1	1	1	1	-	1	1	1	-	-	-
		w	3	-	5	3	1	-	1	-	2	3	1	2
3	Offenbach a.M., St.	m	4	2	3	-	-	2	2	2	2	-	1	-
		w	4	4	3	-	-	-	2	2	3	2	2	3
4	Alsfeld	m	2	2	-	1	1	5	1	2	1	1	1	2
		w	-	2	4	-	-	1	-	-	1	-	-	2
5	Bergstraße	m	11	5	8	4	1	6	4	5	4	2	3	1
		w	2	4	1	-	1	2	8	2	-	4	1	4
6	Büdingen	m	-	-	3	1	2	-	1	2	1	-	-	2
		w	4	3	-	-	1	1	2	-	2	3	-	2
7	Darmstadt	m	2	1	1	1	2	-	1	3	5	1	4	4
		w	1	1	3	1	4	-	2	1	1	8	9	4
8	Dieburg	m	3	2	2	1	1	-	3	2	-	-	-	-
		w	1	3	1	-	3	1	2	2	1	2	8	-
9	Erbach	m	1	1	4	-	1	1	3	1	4	4	-	2
		w	3	1	2	-	-	-	-	-	1	1	4	-
10	Friedberg	m	6	5	4	2	1	1	2	1	2	1	8	5
		w	6	3	6	1	-	2	3	4	4	4	6	1
11	Gießen	m	1	4	3	1	-	3	2	2	2	2	2	3
		w	4	2	4	-	-	1	-	1	2	6	3	3
12	Groß-Gerau	m	2	3	4	3	2	1	6	3	1	2	2	1
		w	2	3	3	-	1	3	3	-	-	8	9	4
13	Lauterbach	m	1	1	-	-	3	1	-	-	-	1	2	2
		w	-	-	-	-	1	1	1	-	1	1	4	-
14	Offenbach	m	2	6	4	3	1	4	3	2	2	3	2	4
		w	5	1	1	2	1	2	3	3	6	4	6	3
15	Regierungsbezirk Darmstadt	m	42	36	39	21	17	27	30	29	25	18	25	27
		w	37	31	37	8	13	15	27	15	24	49	58	29
16	Regierungsbezirk Kassel	m	35	29	35	27	23	20	25	23	24	19	19	17
		w	25	26	21	12	7	12	14	14	19	38	24	30
17	Regierungsbezirk Wiesbaden	m	76	65	58	35	30	25	28	25	33	25	24	22
		w	43	48	55	18	20	17	23	36	19	50	46	38
18	Land H e s s e n	m	153	130	132	83	70	72	83	77	82	62	68	66
		w	105	105	113	38	40	44	64	65	62	137	128	97

1) Vorläufige Zahlen.



Todesursachen, Geschlecht und nach Monaten  
und Land Hessen  
des deutschen Todesursachenverzeichnisses)

Krankheiten der Knochen u. Bewegungs- organe, Krankheiten des Blutes, d. blutbildend. Organe, Krankh. der Sinnesorgane u. mangelhaft bezeichnete Todesursachen			Kraft- fahrzeug- unfälle			Sonstige Fahrzeug- unfälle im Verkehr und außerhalb des Verkehrs			Alle sonstigen Unfälle und gewaltsamen Todesarten			4. Vierteljahr 1964				Lfd. Nr.
O.	N.	D.	O.	N.	D.	O.	N.	D.	O.	N.	D.	O.	N.	D.	Insg.	
2	-	3	1	2	2	-	-	-	5	1	3	63	57	60	180	1
-	2	3	2	1	1	-	-	-	3	5	7	76	61	78	215	
-	2	1	1	1	-	-	-	-	2	4	-	43	34	26	103	2
1	2	-	1	1	-	-	-	-	1	1	1	40	24	33	97	
2	-	3	3	2	2	-	-	-	7	-	1	78	64	56	198	3
1	2	1	-	1	3	-	-	-	2	3	4	47	54	58	159	
-	-	1	1	3	1	-	-	-	4	1	-	21	43	28	92	4
-	-	-	1	-	-	-	-	-	1	-	2	26	20	33	79	
2	1	2	6	4	4	-	-	-	3	1	1	92	83	93	268	5
2	1	1	1	2	-	-	-	-	3	3	1	86	86	65	237	
3	2	3	1	-	-	-	-	-	3	1	3	38	30	42	110	6
-	3	2	-	2	1	-	-	-	-	-	1	42	35	41	118	
4	1	1	2	1	1	-	-	-	3	2	2	56	50	43	149	7
3	2	-	2	-	3	-	-	-	1	3	2	56	53	54	163	
1	1	-	4	1	2	-	-	-	3	1	2	64	30	33	127	8
-	1	-	-	1	3	-	-	-	2	-	-	50	46	44	140	
-	1	2	2	1	4	-	-	1	2	2	1	35	34	52	121	9
-	1	2	-	1	1	-	-	-	1	-	2	27	35	42	104	
-	1	-	3	5	1	1	-	-	1	3	5	78	83	76	237	10
-	-	2	-	1	-	-	-	-	5	2	6	83	54	89	226	
2	2	-	1	4	1	-	-	-	1	1	2	45	45	46	136	11
4	1	1	2	1	-	-	-	-	5	4	-	48	47	43	138	
2	3	2	7	4	2	-	-	-	5	5	3	92	72	82	246	12
1	2	4	1	3	-	-	-	-	2	5	1	67	63	67	197	
-	-	1	-	-	4	-	-	-	2	-	-	19	22	25	66	13
-	2	-	1	-	-	-	-	-	1	1	-	15	31	17	63	
4	-	6	3	1	3	-	-	-	4	3	2	74	68	115	257	14
1	-	-	1	1	5	-	-	-	7	3	3	97	65	88	250	
22	14	25	35	29	27	1	-	1	45	25	25	798	715	777	2290	15
13	19	16	12	15	17	-	-	-	34	30	30	760	674	752	2186	
16	17	16	30	26	22	-	1	1	29	27	19	643	608	617	1868	16
9	17	20	9	9	8	-	1	-	16	18	13	569	587	593	1749	
40	36	30	34	29	31	3	3	1	47	46	40	1053	1042	1051	3146	17
30	25	21	11	16	12	2	-	-	38	34	52	1033	1007	1053	3093	
78	67	71	99	84	80	4	4	3	121	98	84	2494	2365	2445	7304	18
52	61	57	32	40	37	2	1	-	88	82	95	2362	2268	2398	7028	

A IV noch: 2. Sterbefälle<sup>1)</sup> im 4. Vierteljahr 1964 nach

b) Regierungs-  
(Todesursachen nach den Obergruppen 1 bis 5

Kreisfreie Stadt (St.) Landkreis	G.	Tuberkulose			Alle- übrigen Infektions- und parasitären Krankheiten			Neubildungen			Gefäß- störungen des Zentral- nervensystems		
		O.	N.	D.	O.	N.	D.	O.	N.	D.	O.	N.	D.
Fulda, St.	m.	-	-	-	-	-	-	5	2	6	3	1	3
	w.	-	-	-	-	-	-	7	7	6	3	2	3
Kassel, St.	m.	3	-	1	-	-	-	19	15	24	15	17	14
	w.	-	-	-	-	-	-	22	18	31	14	22	17
Marburg a.d.L., St.	m.	-	1	-	1	-	-	2	4	2	2	1	4
	w.	-	-	-	-	-	-	2	6	2	4	2	4
Eschwege	m.	-	-	1	-	-	1	7	2	5	7	6	8
	w.	-	-	-	-	-	-	12	7	5	6	6	6
Frankenberg	m.	-	-	-	1	-	-	6	4	3	7	4	3
	w.	-	-	-	-	-	-	4	5	4	8	8	6
Fritzlar-Homberg	m.	-	-	-	-	-	-	10	11	7	3	3	2
	w.	-	-	-	-	-	1	6	14	10	4	5	9
Fulda	m.	-	1	-	-	-	-	10	2	12	5	8	9
	w.	-	-	-	-	-	1	6	3	5	11	6	13
Hersfeld	m.	1	-	-	-	1	-	10	7	8	3	5	5
	w.	-	-	-	-	-	-	9	2	3	3	6	6
Hofgeismar	m.	-	-	-	-	-	-	2	5	7	4	6	7
	w.	-	-	1	-	-	-	6	12	4	5	4	9
Hünfeld	m.	-	-	-	-	-	-	5	4	2	3	3	4
	w.	-	-	-	-	-	-	5	3	4	1	-	2
Kassel	m.	-	-	1	-	-	-	2	4	6	7	6	6
	w.	-	-	-	-	-	-	6	7	3	5	3	3
Marburg	m.	-	-	1	-	-	-	6	8	7	4	9	4
	w.	-	-	-	-	-	-	8	15	6	7	11	9
Melsungen	m.	-	-	-	-	-	-	2	4	4	2	3	3
	w.	-	-	-	-	-	-	4	4	5	2	4	8
Rotenburg	m.	1	1	-	-	-	-	3	5	5	3	8	4
	w.	-	1	-	-	-	-	9	7	8	3	6	9
Waldeck	m.	-	-	-	1	-	-	8	6	7	8	9	3
	w.	-	-	-	-	-	-	14	8	8	10	10	7
Witzenhausen	m.	-	1	-	1	-	-	7	6	4	2	3	6
	w.	1	-	-	-	-	-	5	2	2	4	6	3
Wolfhagen	m.	-	3	-	-	-	-	4	4	2	3	2	4
	w.	-	-	-	1	-	-	4	3	7	7	3	1
Ziegenhain	m.	-	-	-	-	-	-	9	2	5	2	5	4
	w.	-	-	-	-	-	-	6	4	3	8	6	9
Regierungsbezirk Kassel	m.	5	7	4	4	1	1	117	95	116	83	99	93
	w.	1	1	1	1	-	2	135	127	116	105	110	124

1) Vorläufige Zahlen.



Todesursachen, Geschlecht und nach Monaten  
bezirk Kassel  
(des deutschen Todesursachenverzeichnisses)

Alle übrigen allergischen, Stoffwechsel- u. Ernährungs- krankheiten, Psychosen u. Nerven- krankheiten			Herz- krankheiten			Alle übrigen Krankheiten des Kreislauf- systems			Krankheiten der Atmungsorgane einschl. Grippe			Kreisfreie Stadt (St.)  Landkreis
O.	N.	D.	O.	N.	D.	O.	N.	D.	O.	N.	D.	
2	-	-	7	5	7	1	2	2	4	3	1	Fulda, St.
-	-	1	1	5	9	4	-	4	2	3	2	
6	4	3	36	35	24	7	4	2	-	4	5	Kassel, St.
4	5	1	19	28	20	8	6	4	5	3	2	
-	1	-	4	6	5	3	1	2	-	2	-	Marburg a.d.L., St.
1	1	1	4	7	5	2	-	-	1	2	-	
3	-	4	13	6	2	3	1	2	3	1	3	Eschwege
-	1	-	11	12	8	3	-	3	1	1	3	
-	-	2	8	4	9	1	1	2	2	1	3	Frankenberg
1	-	-	5	5	11	1	2	1	1	1	2	
2	1	-	5	10	9	4	-	-	3	3	1	Fritzlar-Homberg
2	4	1	9	6	6	3	5	-	4	1	-	
-	2	2	6	12	9	3	3	1	4	1	1	Fulda
1	1	2	6	11	15	3	2	5	3	2	3	
-	3	1	13	8	6	1	1	1	-	2	2	Hersfeld
1	-	2	7	5	5	-	2	-	-	2	2	
2	1	-	10	6	6	3	-	1	1	-	-	Hofgeismar
1	-	1	6	6	10	1	2	2	-	3	-	
1	-	2	3	5	2	1	1	-	-	-	1	Hünfeld
1	1	-	-	6	3	2	1	1	-	-	-	
1	-	3	5	9	10	1	1	2	3	2	3	Kassel
2	1	2	10	4	7	3	3	1	-	2	1	
2	1	5	8	12	16	-	3	4	4	1	5	Marburg
2	3	3	10	9	9	5	3	5	-	-	6	
-	1	-	4	5	6	-	2	-	1	3	3	Melsungen
-	-	-	5	2	3	-	2	2	2	3	1	
2	1	-	7	17	10	2	2	2	1	1	2	Rotenburg
-	2	1	6	12	8	1	1	1	1	-	1	
1	1	2	12	10	16	3	3	-	4	-	1	Waldeck
-	1	1	7	6	11	2	1	2	1	3	1	
4	-	2	6	11	11	2	-	1	-	1	4	Witzenhausen
1	1	-	6	9	8	2	-	-	-	1	-	
1	1	1	4	5	5	-	-	-	1	-	-	Wolfhagen
-	-	2	2	6	3	1	-	-	5	1	3	
1	4	2	5	1	6	-	1	3	3	2	1	Ziegenhain
-	2	-	3	7	4	2	2	4	1	4	2	
28	21	29	156	167	159	35	26	25	34	27	36	Regierungsbezirk Kassel
17	23	18	117	146	145	43	32	35	27	32	29	

A IV noch: 2. Sterbefälle<sup>1)</sup> im 4. Vierteljahr 1964 nach  
noch: b) Regierungs-  
(Todesursachen nach den Obergruppen 6 bis 9

Lfd. Nr.	Kreisfreie Stadt (St.) Landkreis	G.	Krankheiten der Verdauungs- organe			Krankheiten der Harn- und Geschlechts- organe			Angeborene Mißbildungen, Lebens- schwäche, Frühgeburt, andere und nicht näher bezeichnete Krankheiten der frühesten Kindheit			Alters- schwäche mit und ohne Geistes- störung		
			O.	N.	D.	O.	N.	D.	O.	N.	D.	O.	N.	D.
	Monat													
1	Fulda, St.	m. w.	- 2	1 2	3 2	3 1	- -	1 1	2 -	- -	- -	1 1	2 1	- -
2	Kassel, St.	m. w.	9 4	5 4	7 2	2 1	1 -	4 2	4 -	1 3	5 3	3 4	4 4	7 4
3	Marburg a.d.L., St.	m. w.	3 -	- -	1 3	- -	- -	1 -	- -	1 -	2 1	2 2	- 2	- 1
4	Eschwege	m. w.	3 -	5 1	2 -	1 1	3 1	2 2	2 1	2 1	3 2	2 1	4 -	- -
5	Frankenberg	m. w.	4 -	- 1	- -	1 1	- 1	- 1	- -	- -	- 3	1 2	2 3	- 2
6	Fritzlar-Ho. berg	m. w.	1 1	1 2	1 -	4 -	1 1	1 -	3 -	3 2	1 2	- 2	- 1	1 -
7	Fulda	m. w.	- 3	1 -	2 3	1 -	1 1	2 1	2 2	2 1	3 3	1 4	1 1	3 4
8	Hersfeld	m. w.	1 -	1 2	3 3	3 1	1 1	1 -	2 -	3 -	1 -	1 1	1 2	- -
9	Hofgeismar	m. w.	- 2	- 2	2 -	1 -	3 -	- -	1 2	1 1	- -	1 4	- 3	1 -
10	Hünfeld	m. w.	1 1	3 2	- 1	- -	2 -	1 1	1 1	1 2	- 1	- -	1 1	- -
11	Kassel	m. w.	2 1	3 -	3 1	3 -	1 -	1 -	- 2	4 -	1 -	- 4	- -	- 2
12	Marburg	m. w.	1 1	2 3	2 1	1 3	2 -	1 -	3 4	1 1	3 -	1 2	1 3	2 6
13	Melsungen	m. w.	- 1	2 -	2 -	- 1	2 -	2 1	2 -	- -	- -	- -	1 -	- -
14	Rotenburg	m. w.	1 1	- 2	1 1	- 1	- -	2 -	1 -	1 1	- 2	1 5	- 1	- 3
15	Waldeck	m. w.	3 1	2 -	2 3	2 -	2 -	1 1	1 1	- -	2 -	2 -	1 1	2 6
16	Witzenhausen	m. w.	1 2	- 1	1 -	3 1	1 -	- -	- -	3 1	- 1	1 2	- -	1 -
17	Wolfhagen	m. w.	1 3	- 2	- 1	2 -	2 1	- 1	1 1	- -	1 -	1 2	- -	- 1
18	Ziegenhain	m. w.	4 2	3 2	3 -	- 1	1 1	- 1	- -	- 1	2 1	1 2	1 1	- 1
19	Regierungsbezirk Kassel	m. w.	35 25	29 26	35 21	27 12	23 7	20 12	25 14	23 14	24 19	19 38	19 24	17 30

1) Vorläufige Zahlen.



Todesursachen, Geschlecht und nach Monaten  
bezirk Kassel  
(des deutschen Todesursachenverzeichnisses)

Krankheiten der Knochen u. Bewegungs- organe, Krankheiten des Blutes, d. blutbildend. Organe, Krankh. der Sinnesorgane u. mangelhaft bezeichnete Todesursachen			Kraft- fahrzeug- unfälle			Sonstige Fahrzeug- unfälle im Verkehr und außerhalb des Verkehrs			Alle sonstigen Unfälle und gewaltsamen Todesarten			4. Vierteljahr 1964				Lfd. Nr.
O.	N.	D.	O.	N.	D.	O.	N.	D.	O.	N.	D.	O.	N.	D.	Insg.	
-	-	-	-	2	2	-	-	-	1	-	-	29	18	25	72	1
-	-	-	-	1	1	-	1	-	1	2	-	22	24	29	75	
4	8	7	4	7	4	-	-	-	4	4	3	116	109	110	335	2
1	7	5	1	3	1	-	-	-	2	7	3	85	110	95	290	
-	-	1	-	-	1	-	-	-	-	-	1	17	17	20	54	3
-	-	1	-	-	1	-	-	-	2	-	2	18	20	21	59	
2	-	-	1	1	-	-	-	-	1	1	-	48	32	33	113	4
-	1	-	-	-	2	-	-	-	-	2	-	36	33	31	100	
-	-	-	-	2	1	-	-	-	1	2	2	32	20	25	77	5
-	1	-	-	-	-	-	-	-	1	-	1	24	27	31	82	
1	-	-	4	2	2	-	-	-	2	4	1	42	39	26	107	6
2	-	2	-	-	-	-	-	-	1	1	1	34	42	32	108	
-	-	-	3	5	1	-	-	-	1	2	1	36	41	46	123	7
-	1	4	1	3	-	-	-	-	1	1	1	41	33	60	134	
-	1	-	-	1	2	-	-	-	3	2	1	38	37	31	106	8
-	-	2	1	1	-	-	-	-	-	1	-	23	24	23	70	
1	1	-	3	1	1	-	-	-	4	1	1	33	25	26	84	9
1	1	1	-	-	-	-	-	-	-	1	2	28	35	30	93	
1	1	-	1	-	-	-	-	-	-	-	-	17	21	12	50	10
-	-	-	2	-	2	-	-	-	1	-	-	14	16	15	45	
1	-	-	4	-	-	-	-	-	1	3	1	30	33	37	100	11
-	-	1	1	-	1	-	-	-	2	-	-	36	20	22	78	
-	1	-	5	2	1	-	-	-	2	1	2	37	44	53	134	12
1	1	2	1	-	-	-	-	-	2	1	2	46	50	49	145	
-	1	2	1	-	1	-	-	-	2	2	-	14	26	23	63	13
1	-	-	-	-	-	-	-	-	-	-	-	16	15	20	51	
1	1	-	-	-	-	-	1	-	2	3	1	25	41	27	93	14
-	2	1	-	1	-	-	-	-	-	1	-	27	37	35	99	
3	2	1	1	1	2	-	-	-	2	2	1	51	39	40	130	15
-	2	-	1	-	-	-	-	-	-	1	-	37	33	40	110	
1	1	2	1	1	-	-	-	1	2	-	1	31	28	34	93	16
-	1	1	-	-	-	-	-	-	2	-	1	26	22	16	64	
1	-	1	1	1	2	-	-	-	1	-	1	21	18	17	56	17
1	-	-	1	-	-	-	-	-	1	-	-	29	16	19	64	
-	-	2	1	-	2	-	-	-	-	-	2	26	20	32	78	18
2	-	-	-	-	-	-	-	-	-	-	-	27	30	25	82	
16	17	16	30	26	22	-	1	1	29	27	19	643	608	617	1 868	
9	17	20	9	9	8	-	1	-	16	18	13	569	587	593	1 749	19

Kreisfreie Stadt (St.) Landkreis	G.	Tuberkulose			Alle übrigen Infektions- und parasitären Krankheiten			Neubildungen			Gefäß- störungen des Zentral- nervensystems		
		O.	N.	D.	O.	N.	D.	O.	N.	D.	O.	N.	D.
Monat													
Frankfurt a.M., St.	m.	1	3	3	2	1	1	77	68	81	38	49	49
	w.	1	1	3	-	-	-	85	80	76	62	56	62
Hanau a.M., St.	m.	1	-	-	-	1	-	4	2	11	3	2	4
	w.	-	-	-	-	-	1	2	7	5	6	6	2
Wiesbaden, St.	m.	1	1	1	1	-	-	32	32	19	24	24	21
	w.	2	1	1	-	1	-	33	38	29	24	28	30
Biedenkopf	m.	-	-	1	-	-	-	4	2	7	4	2	3
	w.	-	-	-	-	1	-	7	2	8	7	7	9
Dillkreis	m.	1	-	2	1	-	-	12	6	11	13	9	10
	w.	-	-	1	1	-	-	3	5	4	17	9	10
Gelnhausen	m.	-	-	-	-	-	-	11	9	7	7	11	9
	w.	1	-	-	1	-	-	6	15	11	10	11	17
Hanau	m.	1	-	1	1	-	-	8	5	9	7	8	12
	w.	-	-	1	-	-	-	11	13	11	12	9	14
Limburg	m.	-	1	-	-	-	-	7	11	9	5	9	7
	w.	-	-	-	-	-	-	19	7	12	10	7	15
Main-Taunus-Kreis	m.	2	-	-	1	-	-	10	6	8	9	14	12
	w.	-	-	-	-	-	-	13	9	13	9	11	17
Oberlahnkreis	m.	-	-	-	-	1	-	11	6	3	2	6	8
	w.	-	-	-	-	-	-	4	9	4	5	8	6
Obertaunuskreis	m.	1	-	-	-	-	-	8	17	11	6	6	7
	w.	-	-	-	-	-	-	11	14	14	11	8	19
Rheingaukreis	m.	-	-	-	-	-	-	3	8	3	8	10	11
	w.	-	2	-	-	-	1	7	10	4	13	13	16
Schlüchtern	m.	-	-	-	-	-	-	4	8	3	4	3	2
	w.	-	-	-	1	-	-	7	3	1	3	4	3
Untertaunuskreis	m.	1	-	-	-	-	-	5	9	1	8	3	7
	w.	-	-	-	-	-	-	7	2	5	3	7	5
Usingen	m.	-	-	-	-	-	1	2	2	2	2	-	2
	w.	-	-	-	-	-	-	5	1	4	2	1	3
Wetzlar	m.	-	2	-	-	-	-	7	13	6	5	14	13
	w.	-	-	1	-	-	-	19	15	18	7	9	12
Regierungsbezirk Wiesbaden	m.	9	7	8	6	3	2	205	204	191	145	170	177
	w.	4	4	7	3	2	2	239	231	219	201	194	240

1) Vorläufige Zahlen.



Todesursachen, Geschlecht und nach Monaten  
bezirk Wiesbaden  
des deutschen Todesursachenverzeichnisses)

Alle übrigen allergischen, Stoffwechsel- u. Ernährungs- krankheiten, Psychosen u. Nerven- krankheiten			Herz- krankheiten			Alle übrigen Krankheiten des Kreislauf- systems			Krankheiten der Atmungsorgane einschl. Grippe			Kreisfreie Stadt (St.)  Landkreis
O.	N.	D.	O.	N.	D.	O.	N.	D.	O.	N.	D.	
9 12	13 12	10 16	97 71	94 66	97 72	19 25	15 17	25 19	19 14	18 14	28 12	Frankfurt a.M., St.
- 1	- 1	- -	4 8	6 6	4 5	- 1	- 1	- 1	2 -	1 1	- 2	Hanau a.M., St.
3 10	2 5	6 2	39 31	37 33	30 33	5 7	2 9	7 11	4 3	6 10	13 12	Wiesbaden, St.
- -	- 1	2 1	5 4	7 7	4 3	- -	4 2	- 3	2 1	5 -	2 1	Biedenkopf
3 2	2 -	2 3	16 10	4 11	13 6	3 5	2 3	1 1	2 2	2 -	3 2	Dillkreis
- 2	1 -	1 1	11 6	10 8	14 12	4 3	4 4	7 4	3 1	- 1	4 2	Gelnhausen
3 2	- 2	2 5	11 14	19 2	15 9	- 3	1 4	1 3	2 -	2 1	- 1	Hanau
1 2	1 8	1 1	8 18	8 5	10 9	1 5	3 1	2 2	6 1	1 4	1 2	Limburg
5 1	- 2	- 1	17 5	22 14	17 14	3 2	2 3	5 3	4 5	3 2	4 3	Main-Taunus-Kreis
1 -	2 1	1 1	6 3	5 7	8 4	- 2	3 2	3 4	3 3	- 1	- -	Oberlahnkreis
4 5	2 2	1 2	14 18	21 14	21 13	- 4	5 3	2 5	1 -	2 3	3 3	Obertaunuskreis
1 -	- 1	- -	9 16	7 4	7 8	- 2	2 2	- 4	1 1	1 -	1 -	Rheingaukreis
1 1	1 3	- -	5 1	11 4	5 5	- -	3 1	1 2	4 1	1 1	- 2	Schlüchtern
1 1	1 -	3 -	10 6	5 9	7 5	1 2	1 2	1 1	2 2	1 -	- 1	Untertaunuskreis
- -	2 -	- 1	4 4	2 5	5 4	- 1	1 1	1 -	- -	- -	3 1	Usingen
1 1	- 2	1 3	16 12	16 15	23 20	4 6	3 7	2 -	- 2	5 1	3 5	Wetzlar
33 40	27 40	30 37	272 227	274 210	280 222	40 68	51 62	58 63	55 36	48 39	65 49	Regierungsbezirk Wiesbaden

A IV noch: 2. Sterbefälle<sup>1)</sup> im 4. Vierteljahr 1964 nach  
 noch: c) Regierungs-  
 (Todesursachen nach den Obergruppen 6 bis 9

Lfd. Nr.	Kreisfreie Stadt (St.) Landkreis	G.	Krankheiten der Verdauungs- organe			Krankheiten der Harn- und Geschlechts- organe			Angeborene Mißbildungen, Lebens- schwäche, Frühgeburt, andere und nicht näher bezeichnete Krankheiten der frühesten Kindheit			Alters- schwäche mit und ohne Geistes- störung		
			O.	N.	D.	O.	N.	D.	O.	N.	D.	O.	N.	D.
1	Frankfurt a.M., St.	m.	24	21	27	10	6	9	9	8	11	6	7	6
		w.	15	23	19	5	5	6	4	10	10	21	15	12
2	Hanau a.M., St.	m.	1	2	1	1	2	-	2	1	2	1	-	-
		w.	-	-	1	-	1	-	1	-	2	-	2	1
3	Wiesbaden, St.	m.	10	13	8	6	5	1	5	2	3	3	1	3
		w.	5	5	7	3	2	3	2	3	-	2	3	4
4	Biedenkopf	m.	-	1	-	1	2	2	-	-	-	1	-	-
		w.	1	1	1	-	-	1	1	-	-	4	-	2
5	Dillkreis	m.	2	0	3	2	1	1	1	1	4	-	1	-
		w.	1	2	1	-	1	1	1	3	1	-	1	2
6	Gelnhausen	m.	4	-	3	1	-	1	1	-	4	-	2	-
		w.	1	1	1	1	1	1	2	2	-	2	3	3
7	Heinrich	m.	3	2	3	1	-	1	-	-	1	2	2	-
		w.	4	-	4	-	-	-	1	3	-	2	2	2
8	Limburg	m.	2	2	4	3	1	-	1	-	-	-	2	1
		w.	2	-	2	1	-	-	-	4	-	-	2	-
9	Main-Taunus-Kreis	m.	8	2	2	2	2	2	4	-	1	2	-	4
		w.	3	2	5	-	-	-	3	2	2	2	3	2
10	Oberlahnkreis	m.	4	1	1	1	1	-	-	2	1	-	2	-
		w.	1	2	-	1	1	-	2	1	-	1	-	-
11	Obertaunuskreis	m.	3	4	1	3	1	4	2	3	1	1	1	1
		w.	1	5	3	2	1	3	-	1	2	4	-	1
12	Rheingaukreis	m.	6	3	2	-	2	1	1	1	1	1	1	1
		w.	1	2	1	1	-	1	-	-	1	5	2	1
13	Schlüchtern	m.	1	1	-	2	3	-	1	-	2	1	1	1
		w.	1	-	2	1	3	-	3	1	-	2	-	1
14	Untertaunuskreis	m.	1	1	2	-	1	1	-	1	1	1	-	1
		w.	1	1	2	1	2	-	2	2	-	2	4	4
15	Usingen	m.	1	2	-	1	1	1	-	1	-	-	-	1
		w.	-	1	1	-	1	-	-	-	-	2	1	2
16	Wetzlar	m.	6	4	1	1	2	1	1	5	1	6	4	3
		w.	6	3	5	2	2	1	1	4	1	1	8	1
17	Regierungsbezirk Wiesbaden	m.	76	65	58	35	30	25	28	25	33	25	24	22
		w.	43	48	55	18	20	17	23	36	19	50	46	38

1) Vorläufige Zahlen.



Todesursachen, Geschlecht und nach Monaten  
bezirk Wiesbaden  
(des deutschen Todesursachenverzeichnisses)

Krankheiten der Knochen u. Bewegungs- organe, Krankheiten des Blutes, d. blutbildend. Organe, Krankh. der Sinnesorgane u. mangelhaft bezeichnete Todesursachen			Kraft- fahrzeug- unfälle			Sonstige Fahrzeug- unfälle im Verkehr und außerhalb des Verkehrs			Alle sonstigen Unfälle und gewaltsamen Todesarten			4. Vierteljahr 1964				Lfd Nr.
O.	N.	D.	O.	N.	D.	O.	N.	D.	O.	N.	D.	O.	N.	D.	Insg.	
22 13	18 8	15 9	10 3	12 4	8 6	1 1	2 -	- -	11 9	16 9	18 19	355 341	351 320	388 341	1094 1002	1
2 -	- 2	1 1	2 -	- -	- 1	- -	- -	- -	2 -	2 2	- 2	25 19	19 29	23 24	67 72	2
2 4	3 4	5 -	- 1	1 3	2 1	- -	- -	- -	7 11	12 8	8 4	142 138	141 153	127 137	410 428	3
1 2	- -	1 -	3 -	1 -	- -	- -	- -	- -	- -	1 -	- -	21 27	25 21	22 29	68 77	4
1 2	2 1	- 3	2 -	1 -	1 -	- -	- -	- -	2 1	- 2	- 2	61 45	37 38	51 37	149 120	5
- 3	1 2	- 1	- 1	3 1	2 -	- -	- -	- -	2 1	1 2	- 4	44 41	42 51	52 57	138 149	6
2 -	1 2	1 -	5 1	2 -	1 1	- -	- -	- -	6 1	3 2	2 3	52 51	45 40	49 54	146 145	7
- 1	- 1	- -	2 1	3 1	1 -	- -	- -	- -	2 1	- -	2 -	38 61	42 40	38 43	118 144	8
5 1	4 2	- 3	1 -	- 1	3 2	- -	- -	1 -	3 1	3 1	2 3	76 45	58 52	61 68	195 165	9
1 -	- -	- -	1 -	1 -	- -	- -	- -	- -	1 2	- 1	1 1	31 24	30 33	26 20	87 77	10
- 2	2 1	3 2	1 1	2 3	5 -	1 -	- -	- -	3 3	2 1	3 5	48 62	68 56	63 72	179 190	11
1 1	2 -	1 -	- 1	- 1	2 -	1 -	- -	- -	2 -	3 2	1 2	34 48	40 39	31 39	105 126	12
- -	1 -	- -	- -	- -	1 -	- 1	- -	- -	1 1	2 1	1 3	24 23	35 21	16 19	75 63	13
2 -	- 1	- 1	3 1	1 1	- -	- -	- -	- -	1 2	1 -	1 1	36 30	25 32	25 25	86 87	14
- 1	1 -	1 -	- -	1 1	2 -	- -	- -	- -	- 1	- 1	- -	10 16	13 13	19 16	42 45	15
1 -	1 1	2 1	4 1	1 -	3 1	- -	1 -	- -	4 4	- 2	1 3	56 62	71 69	60 72	187 203	16
40 30	36 25	30 21	34 11	29 16	31 12	3 2	3 -	1 -	47 38	46 34	40 52	1053 1033	1042 1007	1051 1053	3146 3093	17

A IV 3. Leistungen und Feststellungen der Tuberkulose-  
Fürsorgestellen im 4. Vierteljahr 1964

Leistung / Feststellung	Anzahl	Dagegen	
		4. Vj. 1963	3. Vj. 1964
Tuberkulose-Fürsorgestellen	64	64	64
Sprechtage im Berichtszeitraum	1 183	1 167	1 171
Untersuchungen an Sprechtagen	32 681	32 168	30 096
darunter Erstuntersuchungen	13 050	12 403	12 204
Körperliche Untersuchungen (nur Auskultation und Perkussion)	4 143	3 979	3 957
Röntgenaufnahmen <sup>1)</sup>	4 358	4 389	3 702
Schichtaufnahmen (Zahl der Personen) <sup>1)</sup>	232	275	183
Durchleuchtungen (ohne Reihendurchleuchtungen) <sup>1)</sup>	14 794	16 704	13 650
Schirmbildaufnahmen im Rahmen der Fürsorge- sprechstunden	15 802	13 748	13 800
Reihenschirmbildaufnahmen (außerhalb der Sprechtage)	4 089	1 931	2 685
Sputumuntersuchungen <sup>1)</sup>	1 838	1 779	1 877
Blutsenkungen <sup>1)</sup>	2 126	2 411	1 727
Blutbilder <sup>1)</sup>	230	136	379
Tuberkulin-Proben	3 587	1 694	2 318
Hausbesuche bei tuberkulosekranken Personen	5 090	5 065	4 639
Kontrollierte Wohnungen (Erstbesuche im laufenden Jahr)	1 871	1 930	1 997
Von den zur Zeit ansteckend Tuberkulösen haben keine einwandfreie Wohnung	241	370	269
Im Berichtszeitraum sanierte Wohnungen	17	34	17
Offen-Tuberkulose ohne eigenes Zimmer	1 018	1 170	1 047
"    "    "    "    Bett	5	12	9
Offen-Tuberkulose am Ende des Berichts- zeitraumes zu Hause	2 499	2 918	2 581
darunter: ausreichend isoliert	2 213	2 480	2 243
Offen-Tuberkulose	1 701	1 720	1 714
Aktiv geschl. Tbk-Kranke	1 247	1 314	1 428
Kranke mit aktiver Tbk anderer Organe	416	457	467

1) In den Fürsorgestellen vorgenommen oder bei anderen Stellen veranlaßt.



A IV 4. Zugänge und Bestand der an aktiver Tuberkulose Erkrankten

a) nach Altersgruppen und Geschlecht

1. Zugänge im 4. Vierteljahr 1964

Altersgruppe in Jahren	Zugänge ins- gesamt		davon entfielen auf															
			Tbk der Atmungsorgane						Tuberkulose anderer Organe									
			bakterio- logisch		klinisch		aktive ge- schlossene		Knochen und Gelenke		Drüsen		Haut		Meningitis		Sonstige	
	a 1)	b 2)	a	b	a	b	a	b	a	b	a	b	a	b	a	b	a	b
Männlich																		
Unter 15	88	27	-	3	-	-	81	23	1	-	4	1	-	-	-	-	2	-
15 und mehr	540	669	171	139	38	60	256	455	10	4	10	1	5	-	3	-	47	10
zusammen	628	696	171	142	38	60	337	478	11	4	14	2	5	-	3	-	49	10
Weiblich																		
Unter 15	58	17	4	2	-	1	46	13	2	1	2	-	-	-	-	-	4	-
15 und mehr	365	273	70	60	21	23	161	176	16	3	34	3	2	-	2	-	59	8
zusammen	423	290	74	62	21	24	207	189	18	4	36	3	2	-	2	-	63	8
Insgesamt																		
Unter 15	146	44	4	5	-	1	127	36	3	1	6	1	-	-	-	-	6	-
15 und mehr	905	942	241	199	59	83	417	631	26	7	44	4	7	-	5	-	106	18
zusammen	1051	986	245	204	59	84	544	667	29	8	50	5	7	-	5	-	112	18

1) Neuzugänge. - 2) Zugänge aus anderen Diagnosen.

2. Bestand am 31. Dezember 1964

Altersgruppe in Jahren	Bestand ins- gesamt	davon entfielen auf								
		Tbk der Atmungsorgane			Tuberkulose anderer Organe					
		bakterio- logisch	klinisch	aktive ge- schlossene	Knochen und Gelenke	Drüsen	Haut	Menin- gitis	Sonstige	
		offene								
Männlich										
Unter 15	802	13	4	693	26	30	2	13	21	
15. und mehr	10 095	2 659	422	5 585	310	155	110	18	836	
zusammen	10 897	2 672	426	6 278	336	185	112	31	857	
Weiblich										
Unter 15	732	22	1	618	20	33	4	19	15	
15 und mehr	5 643	868	211	3 052	242	330	191	15	734	
zusammen	6 375	890	212	3 670	262	363	195	34	749	
Insgesamt										
Unter 15	1 534	35	5	1 311	46	63	6	32	36	
15 und mehr	15 738	3 527	633	8 637	552	485	301	33	1 570	
zusammen	17 272	3 562	638	9 948	598	548	307	65	1 606	

A IV noch: 4. Zugänge im 4. Vierteljahr 1964 der an aktiver  
b) nach Verwal-

Lfd. Nr.	Kreisfreie Stadt (St.)  Landkreis	Zugänge							
		Tuberkulose der Atmungsorgane						Tuberkulose anderer Organe	
		bakteriologisch		klinisch		aktive geschlossene			
		offene							
		a 1)	b 2)	a	b	a	b	a	b
1	Darmstadt, St.	7	5	3	10	17	20	6	-
2	Gießen, St.	4	2	3	3	17	7	3	-
3	Offenbach a.M., St.	10	4	1	7	10	17	3	-
4	Alsfeld	-	-	-	-	6	3	4	-
5	Bergstraße	9	9	3	4	37	32	7	1
6	Büdingen	10	2	1	1	14	10	3	-
7	Darmstadt	11	1	-	3	17	15	3	2
8	Dieburg	3	3	-	-	6	16	7	-
9	Erbach	2	-	-	1	5	2	3	-
10	Friedberg	6	8	3	3	22	25	8	1
11	Gießen	6	3	1	1	14	11	4	2
12	Groß-Gerau	5	7	3	3	29	19	7	-
13	Lauterbach	1	-	-	-	2	1	1	1
14	Offenbach	13	16	3	4	11	37	9	2
15	Reg.-Bez. Darmstadt	87	60	21	40	207	215	68	9
16	Fulda, St.	4	-	-	-	11	2	5	-
17	Kassel, St.	9	13	-	5	17	33	9	1
18	Marburg a.d.L., St.	4	1	-	-	5	2	1	-
19	Eschwege	1	2	-	1	5	7	7	-
20	Frankenberg	-	2	-	-	2	8	3	1
21	Fritzlar-Homberg	6	2	3	-	6	5	3	-
22	Fulda	1	2	-	1	7	7	4	1
23	Hersfeld	3	2	-	-	6	4	1	-
24	Hofgeismar	4	2	-	1	7	3	-	-
25	Hünfeld	-	-	-	-	1	-	1	-
26	Kassel	1	3	-	-	6	9	4	-
27	Marburg	9	-	-	-	7	7	5	-
28	Melsungen	1	1	-	1	7	6	3	1
29	Rotenburg	-	2	1	1	2	7	1	-
30	Waldeck	2	2	-	-	5	5	6	1
31	Witzenhausen	4	4	1	3	9	9	-	-
32	Wolfhagen	5	2	-	-	2	6	1	-
33	Ziegenhain	-	5	-	-	4	5	3	-
34	Reg.-Bez. Kassel	54	45	5	13	109	125	57	5
35	Frankfurt a.M., St.	29	52	18	23	78	138	35	8
36	Hanau a.M., St.	-	-	-	-	3	6	-	-
37	Wiesbaden, St.	12	19	-	1	23	48	9	2
38	Biedenkopf	4	3	1	2	8	7	5	-
39	Dillkreis	6	1	-	-	10	15	1	1
40	Gelnhausen	12	2	6	-	19	5	2	-
41	Hanau	5	2	1	-	19	8	5	3
42	Limburg	2	3	2	-	4	5	1	1
43	Main-Taunus-Kreis	8	2	-	-	16	10	2	1
44	Oberlahnkreis	3	2	3	2	5	18	3	-
45	Obertaunuskreis	10	1	1	1	12	16	1	-
46	Rheingaukreis	-	-	-	-	2	1	2	-
47	Schlüchtern	2	-	-	-	-	1	1	-
48	Untertaunuskreis	2	2	1	1	2	9	3	-
49	Usingen	-	2	-	-	5	-	1	-
50	Wetzlar	9	8	-	1	22	40	7	1
51	Reg.-Bez. Wiesbaden	104	99	33	31	228	327	78	17
52	Land H e s s e n	245	204	59	84	544	667	203	31

1) Neuzugänge. - 2) Zugänge aus anderen Diageoecgruppen.



Tuberkulose Erkrankten und Krankenbestand am 31. Dezember 1964  
tungsbezirken

Bestand										Off. Tbk in sta- tionä- rer Be- hand- lung	Unter- suchte Per- sonen ins- gesamt	Lfd. Nr.
Tuberkulose der Atmungsorgane						Tuberkulose and. Organe		Aktive Tbk insgesamt				
bakt. offene		klin. offene		aktive geschlossene								
Anzahl	auf 10000 Einw.	Anzahl	auf 10000 Einw.	Anzahl	auf 10000 Einw.	Anzahl	auf 10000 Einw.	Anzahl	auf 10000 Einw.			
101	7,3	39	2,8	274	19,7	84	6,0	498	35,8	94	767	1
50	7,0	33	4,7	205	28,8	59	8,3	347	48,8	32	177	2
102	8,7	19	1,6	293	25,1	79	6,8	493	42,2	33	1 475	3
28	5,0	1	0,2	63	11,3	41	7,4	133	23,9	7	234	4
186	9,2	19	0,9	505	25,0	164	8,1	874	43,2	70	2 229	5
74	8,6	7	0,8	147	17,2	75	8,7	303	35,3	29	718	6
51	4,8	18	1,7	172	16,1	45	4,2	286	26,8	54	652	7
43	3,9	4	0,4	405	37,2	90	8,3	542	49,8	17	626	8
52	7,5	8	1,2	181	26,1	45	6,5	286	41,3	22	521	9
117	7,0	30	1,8	318	19,1	117	7,0	582	34,9	48	667	10
46	4,3	14	1,3	176	16,4	68	6,3	304	28,3	23	298	11
100	5,3	25	1,3	347	18,5	121	6,5	593	31,6	53	784	12
28	6,3	2	0,4	62	14,0	47	10,6	139	31,3	9	149	13
90	4,2	26	1,2	293	13,6	120	5,6	529	24,6	52	1 299	14
1 068	6,4	245	1,5	3 441	20,5	1 155	6,9	5 909	35,3	543	10 596	15
30	6,7	4	0,9	47	10,5	22	4,9	103	23,0	12	470	16
160	7,5	17	0,8	273	12,8	71	3,3	521	24,4	74	1 673	17
49	10,1	1	0,2	84	17,4	27	5,6	161	33,3	15	372	18
30	4,6	6	0,9	134	20,4	51	7,8	221	33,7	23	250	19
23	4,6	-	-	64	12,7	27	5,3	114	22,6	11	662	20
50	6,1	11	1,3	110	13,5	32	3,9	203	24,8	29	357	21
44	4,3	5	0,5	95	9,3	56	5,5	200	19,6	19	689	22
19	2,6	20	2,8	111	15,3	33	4,5	183	25,2	11	266	23
47	8,1	8	1,4	82	14,1	32	5,5	169	29,1	22	420	24
19	5,3	-	-	26	7,2	9	2,5	54	15,0	7	225	25
47	5,4	5	0,6	143	16,4	42	4,8	237	27,2	20	324	26
75	7,0	3	0,3	193	18,0	67	6,2	338	31,5	19	494	27
19	4,1	4	0,9	61	13,1	30	6,5	114	24,6	12	492	28
25	4,3	5	0,9	87	15,1	24	4,2	141	24,5	17	259	29
35	3,9	2	0,2	68	7,6	67	7,4	172	19,1	21	260	30
42	7,8	11	2,0	68	12,7	24	4,5	145	27,0	16	362	31
27	6,9	6	1,5	54	13,8	16	4,1	103	26,3	16	341	32
22	4,1	1	0,2	68	12,5	16	2,9	107	19,7	10	170	33
763	5,8	109	0,8	1 768	13,5	646	5,0	3 286	25,1	354	8 086	34
689	10,0	106	1,5	1 774	25,8	310	4,5	2 879	41,8	340	4 269	35
43	8,6	1	0,2	121	24,1	23	4,6	188	37,5	17	297	36
167	6,4	5	0,2	402	15,5	118	4,5	692	26,6	98	1 871	37
73	12,1	13	2,1	126	20,8	71	11,7	283	46,7	22	399	38
77	7,9	4	0,4	157	16,1	73	7,5	311	31,9	20	989	39
91	10,5	18	2,1	271	31,5	67	7,8	447	51,9	36	670	40
60	5,5	2	0,2	276	25,2	76	7,0	414	37,9	18	1 002	41
67	7,7	18	2,1	90	10,3	84	9,7	259	29,8	41	266	42
128	8,7	29	2,0	443	30,0	139	9,4	739	50,1	40	1 253	43
61	10,7	30	5,2	144	25,1	47	8,2	282	49,2	33	421	44
72	6,3	22	1,9	178	15,7	68	6,0	340	29,9	37	543	45
26	4,4	12	2,0	65	10,9	36	6,0	139	23,3	15	231	46
29	6,9	1	0,2	33	7,8	16	3,8	79	18,7	12	254	47
39	6,4	8	1,3	292	48,0	66	10,8	405	66,5	24	382	48
6	2,0	6	2,0	67	22,4	20	6,7	99	33,1	3	91	49
103	6,8	9	0,6	300	19,8	109	7,2	521	34,4	48	1 061	50
1 731	8,2	284	1,4	4 739	22,5	1 323	6,3	8 077	38,4	804	13 999	51
3 562	7,0	638	1,3	9 948	19,6	3 124	6,1	17 272	34,0	1 701	32 681	52

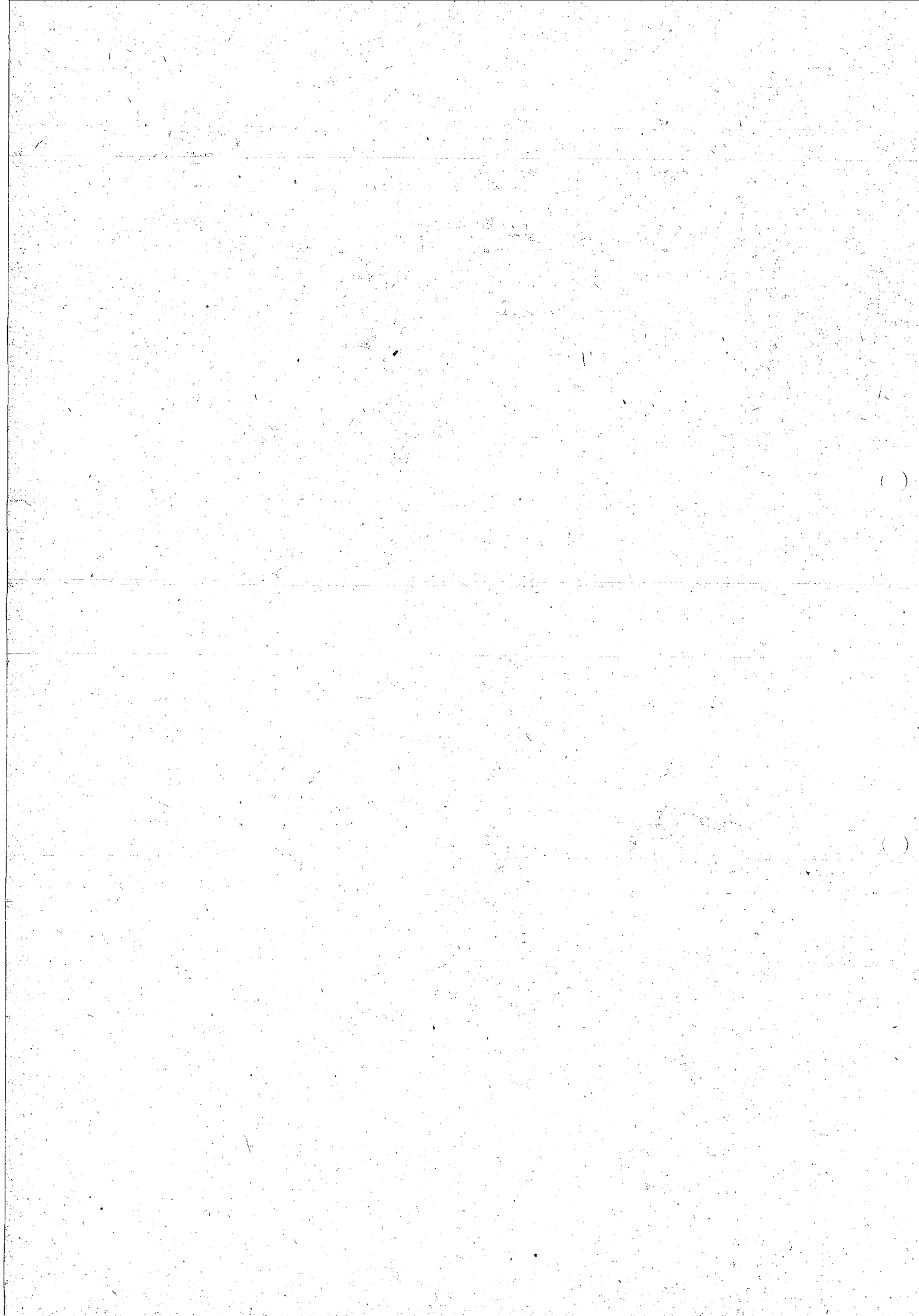



# STATISTISCHE BERICHTE des Hessischen Statistischen Landesamtes

WIESBADEN RHEINSTRASSE 35-37 TELEFON 5881 TELEX 4-186 555 STALAHES WBN

- \* A I 1 - vj 1/65
- \* A II 1 und A II 2 - vj 1/65
- \* A III 1 - vj 1/65
- A IV 3, A IV 4 und A IV 5 - vj 1/65

Ausgegeben am 26. Juli 1965

Bevölkerungsvorgänge in Hessen im 1. Vierteljahr 1965

	<u>Inhalt</u>	Seite
	Methodische und begriffliche Erklärungen	2
A I	<u>Bevölkerungsstand</u>	
	1. Wohnbevölkerung am 31. März 1965	3
A II	<u>Natürliche Bevölkerungsbewegung</u>	
	1. Eheschließungen, Geborene und Gestorbene nach Monaten	
	a) Grundzahlen                      b) Verhältniszahlen	4
	2. Fortschreibung der standesamtlich beurkundeten Kriegsterbefälle	4
	3. Eheschließungen, Lebendgeborene und Gestorbene nach Verwaltungsbezirken	5
	4. Ehelösungen nach Landgerichtsbezirken	6
	5. Geschiedene Ehen nach Ehedauer und Gründen	6
A III	<u>Wanderungen</u>	
	1. Zu- und Fortzüge nach Herkunfts- und Zielländern	
	a) über die Landesgrenze Hessens	
	b) über die Auslandsgrenze des Bundesgebietes	7
	2. Gesamtwanderung nach Verwaltungsbezirken	8
A IV	<u>Gesundheitswesen</u>	
	1. Erkrankungen und Sterbefälle an meldepflichtigen übertragbaren Krankheiten nach Wochen	9
	2. Sterbefälle nach Todesursachen, Geschlecht und nach Monaten	
	a) Regierungsbezirk Darmstadt und Land Hessen	10
	b)                      "                      Kassel	14
	c)                      "                      Wiesbaden	18
	3. Leistungen und Feststellungen der Tuberkulose-Fürsorgestellen	22
	4. Zugänge der an aktiver Tuberkulose Erkrankten und Krankenbestand am 31. März 1965	
	a) nach Altersgruppen und Geschlecht	23
	b) nach Verwaltungsbezirken	24

### Methodische und begriffliche Erklärungen

Zur Wohnbevölkerung gehören Personen, die in der Zählgemeinde ihren ständigen Wohnsitz haben abzüglich derjenigen, die aus beruflichen oder sonstigen Gründen längere Zeit abwesend sind, in einer anderen Gemeinde Wohnraum haben und von dort aus ihrer Tätigkeit nachgehen. Zur Wohnbevölkerung zählen ferner auch die Personen, welche in der Zählgemeinde einen zweiten Wohnsitz gegründet, ihren ständigen Wohnsitz aber in einer anderen Gemeinde haben.

Die hier veröffentlichten Geburten und Sterbefälle sind nach dem Wohnort (der Mutter bzw. des Verstorbenen) gezählt. Eheschließungen werden am Beurkundungs-ort gezählt.

Eine Lebendgeburt, für die die allgemeinen Bestimmungen über die Anzeige und die Eintragung von Geburten gelten, liegt vor, wenn bei einem Kind nach der Scheidung vom Mutterleib entweder das Herz geschlagen oder die Nabelschnur pulsiert oder die natürliche Lungenatmung eingesetzt hat.

Hat sich keines der oben genannten Merkmale des Lebens gezeigt, ist die Leibesfrucht jedoch mindestens 35 cm lang, so gilt sie als ein totgeborenes oder in der Geburt verstorbenes Kind.

Diese neue Definition der Lebend- und Totgeburten nach § 29 der Verordnung zur Ausführung des Personenstandsgesetzes vom 12.8.1957 gilt seit 1.1.1958.

Unehelich geborene Kinder sind Kinder, die nicht aus einer Ehe stammen.

Säuglingssterbefälle sind Todesfälle von Kindern, die das 1. Lebensjahr noch nicht vollendet haben.

Unterlagen für die Todesursachenstatistik sind die von den Ärzten ausgestellten Leichenschauheine.

Zugänge von Tbc-Kranken (bis 31.12.1965): Kranke, die zum ersten Mal in den Tuberkulose-Fürsorgestellen vorstellig werden, ferner aus anderen Fürsorgebezirken zugezogene Kranke, die dort bereits erfaßt waren, und Wiedererkrankte, die als geheilt aus der Fürsorgeüberwachung entlassen waren und von neuem aktiv erkrankt sind.



A I 1. Wohnbevölkerung Hessens am 31. März 1965  
erstellt auf Grund der Ergebnisse der Geburten-, Sterbe- und Wanderungsstatistik

Kreisfreie Stadt (St.)  Landkreis	Wohn- bevölkerung am 31. 12. 1964		Zu- oder Abnahme (-)			Wohn- bevölkerung am 31. 3. 1965		Insg.- Verän- derung 31.3. 1965 gegenüber 31.12. 1964 %
	insges.	weibl.	durch		ins- ge- samt	insges.	weibl.	
			Geburten- od. Sterbe- überschuß	Wandergs.- gewinn od. -verlust (-)				
			im 1. Vierteljahr 1965					
Darmstadt, St.	139 052	73 117	79	186	265	139 317	73 131	0,2
Gießen, St.	71 116	37 762	97	51	148	71 264	37 783	0,2
Offenbach a.M., St.	116 918	61 920	47	216	263	117 181	61 968	0,2
Alsfeld	55 746	29 137	48	- 29	19	55 765	29 114	0,0
Bergstraße	202 160	104 980	345	1 162	1 507	203 667	105 606	0,7
Büdingen	85 718	44 230	146	122	268	85 986	44 335	0,3
Darmstadt	106 866	54 975	134	1 019	1 153	108 019	55 243	1,1
Dieburg	108 843	55 671	238	938	1 176	110 019	56 157	1,1
Erbach	69 221	35 833	66	376	442	69 663	35 987	0,6
Friedberg	166 570	86 790	280	660	940	167 510	87 245	0,6
Gießen	107 204	55 470	207	88	295	107 499	55 611	0,3
Groß-Gerau	187 685	92 697	389	1 791	2 180	189 865	93 460	1,2
Lauterbach	44 408	23 497	38	- 24	14	44 422	23 493	0,0
Offenbach	215 072	109 352	568	2 572	3 140	218 212	110 521	1,5
Reg.-Bez. Darmstadt	1 676 579	865 431	2 682	9 128	11 810	1688 389	869 654	0,7
Fulda, St.	44 730	24 560	26	4	30	44 760	24 577	0,1
Kassel, St.	213 796	115 027	192	423	615	214 411	115 291	0,3
Marburg a.d.L., St.	48 347	25 146	63	- 535	- 472	47 875	24 953	- 1,0
Eschwege	65 501	35 073	86	17	103	65 604	35 084	0,2
Frankenberg	50 378	25 590	81	51	132	50 510	25 649	0,3
Fritzlar-Homburg	81 754	41 554	137	197	334	82 088	41 656	0,4
Fulda	101 798	53 458	333	104	437	102 235	53 711	0,4
Hersfeld	72 613	37 938	59	- 114	- 55	72 558	37 923	- 0,1
Hofgeismar	58 116	30 645	20	66	86	58 202	30 700	0,1
Hünfeld	35 888	18 695	78	- 23	55	35 943	18 688	0,2
Kassel	87 183	43 823	229	365	594	87 777	44 114	0,7
Marburg	107 383	54 755	325	89	414	107 797	54 863	0,4
Melsungen	46 368	24 448	62	36	98	46 466	24 481	0,2
Rotenburg	57 571	29 793	97	- 35	62	57 633	29 799	0,1
Waldeck	90 163	47 652	153	228	381	90 544	47 723	0,4
Witzenhausen	53 658	28 299	48	- 39	9	53 667	28 252	0,0
Wolfhagen	39 072	20 546	19	39	58	39 130	20 552	0,1
Ziegenhain	54 413	28 003	80	- 52	28	54 441	28 027	0,1
Reg.-Bez. Kassel	1 308 732	685 005	2 088	821	2 909	1311 641	686 043	0,2
Frankfurt a.M., St.	688 108	368 357	183	2 284	2 467	690 575	367 973	0,4
Hanau a.M., St.	50 141	26 123	6	514	520	50 661	26 300	1,0
Wiesbaden, St.	259 856	141 750	78	968	1 046	260 902	141 934	0,4
Biedenkopf	60 602	31 437	144	68	212	60 814	31 526	0,3
Dillkreis	97 512	50 766	172	552	724	98 236	51 003	0,7
Gelnhausen	86 085	45 321	69	98	167	86 252	45 426	0,2
Hanau	109 297	54 950	188	1 904	2 092	111 389	55 886	1,9
Limburg	86 984	45 871	125	211	336	87 320	46 002	0,4
Main-Taunus-Kreis	147 413	75 333	252	1 713	1 965	149 378	76 107	1,3
Oberlahnkreis	57 322	30 012	29	119	148	57 470	30 025	0,3
Obertaunuskreis	113 500	60 721	46	890	936	114 436	60 983	0,8
Rheingaukreis	59 704	32 071	21	190	211	59 915	32 084	0,4
Schlüchtern	42 313	22 237	37	62	99	42 412	22 295	0,2
Untertaunuskreis	60 867	31 162	101	432	533	61 400	31 398	0,9
Usingen	29 867	15 436	45	159	204	30 071	15 509	0,7
Wetzlar	151 729	77 766	296	390	686	152 415	78 058	0,5
Reg.-Bez. Wiesbaden	2 101 300	1109 313	1 792	10 554	12 346	2113 646	1112509	0,6
Land H e s s e n	5 086 611	2659 749	6 562	20 503	27 065	5113 676	2668206	0,5

A II 1. Eheschließungen, Geborene und Gestorbene im 1. Vierteljahr 1965 nach Monaten  
a) Grundzahlen

Monat --- Vierteljahr	Eheschließungen				Lebendgeborene				Totgeborene		
	ins- ge- samt	darunter			männ- lich	weib- lich	ins- ge- samt	dar- un- ehe- lich	ins- ge- samt	darunter	
		nur der Mann	nur die Frau	beide Part- ner						weib- lich	un- ehe- lich
		Ausländer(in)									
Januar	2 141	127	27	25	3 720	3 585	7 305	325	83	37	8
Februar	2 688	153	36	21	3 690	3 519	7 209	308	78	37	5
März	2 716	160	42	27	3 859	3 607	7 466	335	90	44	5
1. Vj. 1965	7 545	440	105	73	11 269	10 711	21 980	968	251	118	18
1. Vj. 1964	8 082	529	100	59	11 742	10 973	22 715	1 103	293	137	23

Monat --- Vierteljahr	Sterbefälle			darunter								
	männ- lich	weib- lich	ins- ge- samt	im 1. Lebensjahr			unter 28 Tagen			unter 24 Stunden		
				ins- ge- samt	weib- lich	un- ehe- lich	ins- ge- samt	weib- lich	un- ehe- lich	ins- ge- samt	weib- lich	un- ehe- lich
Januar	2 528	2 504	5 032	170	71	15	119	52	12	64	29	8
Februar	2 363	2 314	4 677	153	64	14	116	54	9	51	26	6
März	2 924	2 785	5 709	165	71	10	113	44	8	68	22	5
1. Vj. 1965	7 815	7 603	15 418	488	206	39	348	150	29	183	77	19
1. Vj. 1964	7 416	7 107	14 523	541	216	58	394	154	38	214	82	23

b) Verhältniszahlen

Monat --- Vierteljahr	Auf 1000 Einwohner und 1 Jahr kamen			Auf 1000 Lebendgeborene kamen			Von 1000 Lebend- und Totgeborenen waren Totgeborene
	Ehe- schlie- ßungen	Lebend- geborene	Gestor- bene	unehelich Lebend- geborene	Gestorbene		
					im 1. Lebensjahr	unter 28 Tagen	
Januar +)	5,0	16,9	11,6	44,5	22,9	16,3	11,2
Februar +)	6,9	18,4	12,0	42,7	23,0	16,1	10,7
März +)	6,3	17,2	13,2	44,9	21,9	15,1	11,9
1. Vj. 1965 +)	6,0	17,5	12,3	44,0	22,6	15,8	11,3
1. Vj. 1964	6,5	18,2	11,6	48,6	24,3	17,3	12,7
2. Vj. 1964	9,0	18,0	10,5	48,8	25,9	20,0	12,4
3. Vj. 1964	10,7	17,1	10,2	45,7	21,4	16,1	12,2
4. Vj. 1964	7,3	16,4	11,2	47,6	22,8	18,7	10,9

+) Durchschnittl. Wohnbevölkerung (in 1000): Januar 5030,2 - Februar 5098,2 - März 5108,1 = 1. Vj. 5098,8.

A II 2. Fortschreibung der standesamtlich beurkundeten Kriegssterbefälle  
1. Vierteljahr 1965

Stichtag --- Zeitraum	Angehörige der deutschen Wehrmacht und der ihr gleichgestellten Verbände		Zivilpersonen	
	männlich	weiblich	männlich	weiblich
Stand am 31.12.1964	117 277	97	13 766	17 151
Zugang im 1. Vj. 1965	90	-	-	-
Stand am 31.3.1965	117 367	97	13 766	17 151



A II 3. Eheschließungen, Lebendgeborene und Gestorbene im 3. Vierteljahr 1965  
nach Verwaltungsbezirken

Kreisfreie Stadt (St.) Landkreis	Ehe- schlie- ßungen ins- gesamt	Lebend- geborene		Gestorbene			Auf 1000 Einwohner u.1 J.			Säug- lings- sterbe- fälle auf 1000 Lebend- geborene
		ins- ge- samt	dar. un- ehel.	ins- ge- samt	darunter		Ehe- schlie- ßungen	Lebend- geborene	Ge- stor- bene	
					in 1. Lebens- jahr	unter 28 Tagen				
Darmstadt, St.	261	526	35	447	12	10	7,6	15,3	13,0	22,8
Gießen, St.	126	313	35	216	8	5	7,2	17,8	12,3	25,6
Offenbach a.M., St.	182	444	29	397	13	9	6,3	15,4	13,8	29,3
Alsfeld	58	246	6	198	6	4	4,2	17,9	14,4	24,4
Bergstraße	272	923	39	578	27	16	5,4	18,5	11,6	29,3
Büdingen	107	402	17	256	12	11	5,1	19,0	12,1	29,9
Darmstadt	113	482	11	348	9	5	4,3	18,2	13,1	18,7
Dieburg	116	551	21	313	13	8	4,3	20,4	11,6	23,6
Erbach	83	301	8	235	6	4	4,9	17,6	13,7	19,9
Friedberg	258	731	31	451	17	10	6,3	17,8	11,0	23,3
Gießen	125	493	20	286	8	4	4,7	18,6	10,8	16,2
Groß-Gerau	243	847	34	458	16	8	5,2	18,2	9,8	18,9
Lauterbach	61	193	5	155	4	3	5,6	17,6	14,2	20,7
Offenbach	289	1 097	33	529	23	18	5,4	20,5	9,9	21,0
Reg.-Bez. Darmstadt	2 294	7 549	324	4 867	174	115	5,5	18,2	11,7	23,0
Fulda, St.	85	185	11	159	6	5	7,7	16,8	14,4	32,4
Kassel, St.	394	858	58	666	27	22	7,5	16,3	12,6	31,5
Marburg a.d.L., St.	90	185	11	122	3	1	7,6	15,6	10,3	16,2
Eschwege	101	295	15	209	4	4	6,3	18,2	12,9	13,6
Frankenberg	58	245	6	164	6	5	4,7	19,7	13,2	24,5
Fritzlar-Homberg	94	356	10	219	6	4	4,7	17,6	10,8	16,9
Fulda	149	607	12	274	15	13	5,9	24,1	10,9	24,7
Hersfeld	74	295	15	236	5	5	4,1	16,5	13,2	16,9
Hofgeismar	74	241	4	221	5	4	5,2	16,8	15,4	20,7
Hünfeld	52	201	4	123	2	2	5,9	22,7	13,9	10,0
Kassel	106	453	18	224	6	4	4,9	21,0	10,4	13,2
Marburg	133	603	14	278	8	6	5,0	22,7	10,5	13,3
Melsungen	66	200	8	138	6	5	5,8	17,5	12,1	30,0
Rotenburg	80	262	3	165	6	5	5,6	18,5	11,6	22,9
Waldeck	118	428	13	275	10	7	5,3	19,2	12,3	23,4
Witzenhausen	79	215	8	167	4	2	6,0	16,3	12,6	18,6
Wolfhagen	60	171	2	152	2	2	6,2	17,7	15,8	11,7
Ziegenhain	63	255	9	175	7	4	4,7	19,0	13,0	27,5
Reg.-Bez. Kassel	1 876	6 055	221	3 967	128	100	5,8	18,7	12,3	21,1
Frankfurt a.M., St.	1 304	2 344	190	2 161	52	37	7,7	13,8	12,7	22,2
Hanau a.M., St.	92	188	17	182	7	6	7,4	15,1	14,6	37,2
Wiesbaden, St.	483	953	76	875	18	12	7,5	14,8	13,6	18,9
Biedenkopf	92	304	2	160	2	2	6,1	20,3	10,7	6,6
Dillkreis	134	432	12	260	7	4	5,5	17,9	10,8	16,2
Gelnhausen	127	372	14	303	11	8	6,0	17,5	14,3	29,6
Hanau	156	501	21	313	13	4	5,7	18,4	11,5	25,9
Limburg	117	418	12	293	17	14	5,4	19,5	13,6	40,7
Main-Taunus-Kreis	177	657	10	405	15	10	4,8	18,0	11,1	22,8
Oberlahnkreis	75	242	4	213	3	3	5,3	17,1	15,1	12,4
Obertaunuskreis	180	425	25	379	7	7	6,4	15,1	13,5	16,5
Rheingaukreis	82	249	5	228	7	5	5,6	16,9	15,5	28,1
Schlüchtern	51	195	7	158	8	6	4,9	18,7	15,1	41,0
Untertaunuskreis	71	296	10	195	5	4	4,7	19,6	12,9	16,9
Usingen	35	124	3	79	-	-	4,7	16,8	10,7	-
Wetzlar	199	676	15	380	14	11	5,3	18,0	10,1	20,7
Reg.-Bez. Wiesbaden	3 375	8 376	423	6 584	186	133	6,5	16,1	12,7	22,2
Land H e s s e n	7 545	21 980	968	15 418	488	348	6,0	17,5	12,3	22,6

A II 4. Ehelösungen im 1. Vierteljahr 1965  
nach Landgerichtsbezirken

Land- gerichts- bezirk	Grundzahlen						Verhältniszahlen		
	Ehe- lö- sungen ins- gesamt	davon			Einge- reichte Anträge auf Ehelösungen	Abge- wiesene Klagen	Ehe- schei- dungen	Nichtig- keits- erklä- rungen	Auf- he- bungen
		Ehe- schei- dungen	Nichtig- keits- erklä- rungen	Auf- he- bungen					
Darmstadt	353	352	-	1	485	7	99,7	-	0,3
Frankfurt	407	405	-	2	585	8	99,5	-	0,5
Fulda	49	49	-	-	44	2	100,0	-	-
Gießen	73	73	-	-	135	3	100,0	-	-
Hanau	86	86	-	-	104	-	100,0	-	-
Kassel	162	162	-	-	271	3	100,0	-	-
Limburg	60	60	-	-	95	3	100,0	-	-
Marburg	43	43	-	-	83	2	100,0	-	-
Wiesbaden	111	110	1	-	172	5	99,1	0,9	-
Insgesamt	1 344	1 340	1	3	1 974	33	99,7	0,1	0,2

A II 5. Geschiedene Ehen im 1. Vierteljahr 1965  
nach Ehedauer und Gründen 1)

Ehe- dauer in Jahren	Ge- schie- dene Ehen ins- gesamt	davon geschieden auf Grund von						
		§ 42 allein	§ 43 allein	§ 42 in Ver- bindung mit § 43	§ 42 od. § 43 in Ver- bindung m.a. §§	§ 44 oder § 45	§ 46	§ 48
Unter 1	18	-	18	-	-	-	-	-
1 b. u. 5	492	4	479	3	-	1	-	5
5 " " 10	392	4	368	4	-	2	-	14
10 " " 15	188	3	172	-	-	2	-	11
15 " " 20	129	3	116	-	-	1	-	9
20 " " 25	60	1	53	-	-	-	-	6
25 " " 30	40	-	32	-	-	1	-	7
30 " " 35	13	-	9	-	-	1	-	3
35 " " 40	6	-	5	-	-	-	-	1
40 " " 45	2	-	-	-	-	-	-	2
45 " " 50	-	-	-	-	-	-	-	-
50 und mehr	-	-	-	-	-	-	-	-
Insgesamt	1 340	15	1 252	7	-	8	-	58

1) § 42 Ehebruch, § 43 andere Eheverfehlungen, ehrloses oder unsittliches Verhalten, § 44 auf geistiger Störung beruhendes Verhalten, § 45 Geisteskrankheit, § 46 ansteckende oder ekelerregende Krankheiten, § 48 Aufhebung der häuslichen Gemeinschaft.



A III 1. Zu- und Fortzüge nach Herkunfts- und Zielländern  
im 1. Vierteljahr 1965

Herkunfts- bzw. Zielland	Zuzüge		Fortzüge		Saldo		Dagegen 1. Vj. 1964 insges.
	ins- gesamt	weib- lich	ins- gesamt	weib- lich	ins- gesamt	weib- lich	
a) über die Landesgrenze Hessens							
Schleswig-Holstein	848	376	756	321	92	55	39
Hamburg	750	317	639	267	111	50	223
Niedersachsen	3 049	1 374	2 559	1 072	490	302	856
Bremen	296	114	280	114	16	-	51
Nordrhein-Westfalen	7 427	3 052	5 998	2 320	1 429	732	1 237
Rheinland-Pfalz	3 876	1 539	3 433	1 415	443	124	710
Baden-Württemberg	4 922	2 001	4 342	1 748	580	253	786
Bayern	4 409	1 763	3 749	1 571	660	192	466
Saarland	443	154	377	135	66	19	11
Berlin (West)	1 531	599	1 354	526	177	73	31
Bundesgebiet zusammen	27 551	11 289	23 487	9 489	4 064	1 800	4 410
Berlin (Sowjetsektor)	65	43	3	1	62	42	37
Sowjetische Besatzungszone	416	246	78	38	338	208	717
Ostgebiete d. Dt. Reiches (Gebietsstand 31.12.1937) z.Zt. unter fremder Ver- waltung	332	175	11	10	321	165	172
Ausland	25 616	6 135	9 990	3 010	15 626	3 125	7 133
Unbekanntes Ausland, ungeklärt u. ohne Angabe	92	9	-	-	92	9	45
Insgesamt	54 072	17 897	33 569	12 548	20 503	5 349	12 514
b) über die Auslandsgrenze des Bundesgebietes							
Schweiz m. Liechtenstein	502	191	342	154	160	37	- 51
Österreich	591	229	350	150	241	79	157
Ost- und Südosteuropa ohne Griechenland und Türkei	2 038	481	684	222	1 354	259	911
Italien mit San Marino und Vatikanstadt	10 221	1 495	2 607	462	7 614	1 033	3 130
Frankreich und Monaco	370	140	295	138	75	2	72
Beneluxländer	421	148	326	89	95	59	31
Großbritannien und Nordirland	306	147	304	149	2	- 2	45
Skandinavische Länder	233	130	219	104	14	26	- 4
Übriges europ. Ausland	9 012	2 404	2 903	604	6 109	1 800	3 270
Europ. Ausland zusammen	23 694	5 365	8 030	2 072	15 664	3 293	7 561
Asien	406	104	330	78	76	26	53
Nordamerika	931	483	1 088	588	- 157	- 105	- 485
Mittel- und Südamerika	161	75	161	177	-	- 102	48
Afrikanische Länder	347	72	293	60	54	12	- 37
Australien	73	34	88	35	- 15	- 1	- 13
Neuseeland und übriges Ozeanien	4	2	-	-	4	2	6
Außereurop. Ausland zus.	1 922	770	1 960	938	- 38	- 168	- 428
Ausland insgesamt	25 616	6 135	9 990	3 010	15 626	3 125	7 133

## A III 2. Gesamtwanderung im 1. Vierteljahr 1965 nach Verwaltungsbezirken

Kreisfreie Stadt (St.) Landkreis	Zuzüge 1)	Fortzüge 1)	Wanderung über die Landesgrenze		Binnen- wanderung		darunter inner- halb des Kreises
			Zuzüge	Fortzüge	Zuzüge 1)	Fortzüge 1)	
Darmstadt, St.	2 514	2 328	1 517	1 214	997	1 114	-
Gießen, St.	1 653	1 602	779	690	874	912	-
Offenbach a.M., St.	2 204	1 988	1 344	736	860	1 252	-
Alsfeld	529	558	171	151	358	407	78
Bergstraße	3 632	2 470	2 468	1 296	1 164	1 174	666
Büdingen	1 055	933	355	218	700	715	271
Darmstadt	2 686	1 667	1 531	553	1 155	1 114	284
Dieburg	2 084	1 146	960	332	1 124	814	280
Erbach	1 356	980	610	327	746	653	312
Friedberg	3 439	2 779	1 357	816	2 082	1 963	773
Gießen	1 255	1 167	421	401	834	766	234
Groß-Gerau	4 856	3 065	2 868	1 510	1 988	1 555	703
Lauterbach	376	400	116	96	260	304	95
Offenbach	6 455	3 883	3 422	1 470	3 033	2 413	785
Reg.-Bez. Darmstadt	34 094	24 966	17 919	9 810	16 175	15 156	4 481
Fulda, St.	750	746	258	294	492	452	-
Kassel, St.	3 562	3 139	1 902	1 560	1 660	1 579	-
Marburg a.d.L., St.	1 089	1 624	455	774	634	850	-
Eschwege	922	905	328	302	594	603	288
Frankenberg	574	523	226	184	348	339	97
Fritzlar-Homberg	1 335	1 138	496	262	839	876	280
Fulda	1 182	1 078	382	261	800	817	315
Hersfeld	904	1 018	305	350	599	668	227
Hofgeismar	764	698	345	246	419	452	164
Hünfeld	417	440	134	127	283	313	122
Kassel	1 770	1 405	629	354	1 141	1 051	223
Marburg	1 623	1 534	617	638	1 006	896	350
Melsungen	639	603	272	211	367	392	126
Rotenburg	787	822	276	226	511	596	243
Waldeck	1 464	1 236	797	496	667	740	347
Witzenhausen	754	793	324	311	430	482	122
Wolfhagen	585	546	193	146	392	400	87
Ziegenhain	548	600	153	182	395	418	138
Reg.-Bez. Kassel	19 669	18 848	8 092	6 924	11 577	11 924	3 129
Frankfurt a.M., St.	17 339	15 055	13 031	8 116	4 308	6 939	-
Hanau a.M., St.	1 569	1 055	970	439	599	616	-
Wiesbaden, St.	4 601	3 633	3 361	2 293	1 240	1 340	-
Biedenkopf	713	645	367	246	346	399	171
Dillkreis	1 816	1 264	999	449	817	815	462
Gelnhausen	1 216	1 118	457	341	759	777	320
Hanau	3 916	2 012	1 636	691	2 280	1 321	406
Limburg	1 266	1 055	633	414	633	641	333
Main-Taunus-Kreis	4 557	2 844	1 897	1 068	2 660	1 776	593
Oberlahnkreis	777	658	298	160	479	498	166
Obertaunuskreis	3 248	2 358	1 586	921	1 662	1 437	458
Rheingaukreis	1 145	955	602	384	543	571	242
Schlüchtern	492	430	181	128	311	302	89
Untertaunuskreis	1 476	1 044	743	415	733	629	169
Usingen	501	342	197	89	304	253	65
Wetzlar	2 621	2 231	1 103	681	1 518	1 550	893
Reg.-Bez. Wiesbaden	47 253	36 699	28 061	16 835	19 192	19 864	4 367
Land H e s s e n	101 016	80 513	54 072	33 569	46 944	46 944	11 977

1) Einschl. der Wanderungsfälle von Gemeinde zu Gemeinde innerhalb der Landkreise.



A IV. 1. Erkrankungen und Todesfälle an meldepflichtigen übertragbaren Krankheiten<sup>1)</sup>  
in den Wochen vom 3.1.1965 bis 3.4.1965

Krankheit		E - T  2)	Woche vom													
			3.	10.	17.	24.	31.	7.	14.	21.	28.	7.	14.	21.	28.	
			1.	1.	1.	1.	1.	2.	2.	2.	2.	3.	3.	3.	3.	
			-	-	-	-	-	-	-	-	-	-	-	-	-	
			9.	16.	23.	30.	6.	13.	20.	27.	6.	13.	20.	27.	3.	
			1.	1.	1.	1.	2.	2.	2.	2.	3.	3.	3.	3.	4.	
Enteritis infectiosa	Salmonellose	E	2	-	-	2	3	-	3	3	1	1	-	1	-	
		T	-	-	-	-	-	-	-	1	-	-	-	-	-	
	übrige Formen	E	-	-	-	-	-	-	-	-	-	-	-	-	-	
		T	-	-	-	-	-	-	-	-	-	-	-	-	-	
Übertragbare Gehirnentzündung		E	-	-	-	-	-	-	-	-	1	-	-	-	-	
		T	-	-	-	-	-	-	-	-	-	-	-	-	-	
Übertragbare Kinder- lähmung	insgesamt	E	-	-	-	-	-	-	-	-	-	-	-	-	-	
		T	-	-	-	-	-	-	-	-	-	-	-	-	-	
	darunter paralytische Fälle	E	-	-	-	-	-	-	-	-	-	-	-	-	-	
		T	-	-	-	-	-	-	-	-	-	-	-	-	-	
Ornithose	Psittakose	E	-	-	-	-	-	1	1	1	-	-	2	-	1	
	übrige Formen	E	-	-	-	-	-	-	-	-	-	-	-	-	-	
Paratyphus A und B		E	-	1	-	-	1	-	-	1	1	3	-	1	-	
		T	-	-	-	-	-	-	-	-	-	-	-	-	-	
Ruhr	bakterielle Ruhr	E	1	-	1	3	4	1	-	-	1	1	2	-	-	
		T	-	-	-	-	-	-	-	-	-	-	-	-	-	
	Amöbenruhr	E	-	-	-	-	-	-	-	-	-	-	-	-	1	
		T	-	-	-	-	-	-	-	-	-	-	-	-	-	
Typhus abdominalis		E	-	1	-	-	1	-	1	-	1	-	2	1	1	
		T	-	-	-	-	-	-	-	-	-	-	-	-	-	
Diphtherie		E	-	-	-	-	-	-	-	-	-	-	1	-	-	
		T	-	-	-	-	-	-	-	-	-	-	-	-	-	
Scharlach		E	84	69	84	84	68	102	88	94	73	82	52	64	54	
		T	-	-	-	-	-	-	-	-	-	-	-	-	-	
Übertragbare Hirnhaut- entzündung	Meningo- kokken- Meningitis	E	4	2	4	3	2	1	1	6	2	1	3	3	-	
		T	1	-	-	-	2	-	-	-	-	-	-	-	-	
	übrige Formen	E	6	2	2	2	2	4	3	7	2	3	5	6	-	
		T	-	-	1	-	-	-	-	-	-	-	-	-	-	
Hepatitis infectiosa		E	40	49	47	40	61	35	29	42	26	36	31	42	38	
		T	-	-	-	-	-	-	-	-	-	1	-	-	1	
Toxoplasmose		E	-	1	-	1	-	-	1	-	3	3	1	5	1	
		T	-	-	-	-	-	-	-	-	-	-	-	-	-	
Verletzungen durch tollwutkranke oder -verdächtige Tiere		V	1	2	-	1	2	1	5	4	-	3	-	2	2	
		T	-	-	-	-	-	-	-	-	-	-	-	-	-	
Sonstige meldepflichtige übertragbare Krankheiten		E <sup>3)</sup>	-	1	-	1	-	2	-	-	-	-	1	-	-	
		T	-	-	-	-	-	-	-	-	-	-	-	-	-	

1) Ohne Tuberkulose und Geschlechtskrankheiten; andere nicht aufgeführte Krankheiten; keine Melourigen. - 2) E = Erkrankungen, T = Todesfälle, V = Verdachtsfälle von Tollwutkrankungen. - 3) Bangsche Krankheit, Maltafieber, Trachon, Malaria, Mikrosporidie 1 Fall.

## A IV 2. Sterbefälle im 1. Vierteljahr 1965 nach

a) Reg.-Bezirk Darmstadt

(Todesursachen nach den Obergruppen 1 bis 5)

Kreisfreie Stadt (St.) Landkreis	G.	Tuberkulose			Alle übrigen Infektions- und parasitären Krankheiten			Neubildungen			Gefäß- störungen des Zentral- nervensystems		
		J.	F.	M.	J.	F.	M.	J.	F.	M.	J.	F.	M.
Darmstadt, St.	m	1	-	1	-	-	-	12	12	16	14	13	12
	w	-	-	-	-	1	-	9	14	17	13	25	18
Gießen, St.	m	1	1	1	-	-	1	11	7	7	5	6	4
	w	-	-	-	-	-	-	6	9	6	5	4	5
Offenbach a.M., St.	m	-	1	-	-	-	-	20	12	19	3	6	11
	w	-	-	-	-	-	-	8	10	14	16	15	11
Alsfeld	m	-	-	1	1	-	-	3	2	4	5	4	10
	w	-	-	1	-	-	-	4	9	3	9	2	7
Bergstraße	m	2	1	1	-	1	-	12	20	16	17	15	17
	w	-	-	-	-	-	-	30	23	14	20	13	15
Büdingen	m	-	-	-	-	-	-	7	4	8	11	4	10
	w	-	-	-	-	-	-	6	7	7	6	10	9
Darmstadt	m	1	-	-	-	-	1	11	3	7	9	11	8
	w	-	-	-	-	-	-	9	15	14	16	16	14
Dieburg	m	1	-	-	-	-	-	11	8	7	10	14	15
	w	-	-	-	1	-	-	10	5	14	12	7	15
Erbach	m	1	1	1	-	-	-	7	1	12	9	4	10
	w	-	1	-	-	1	-	5	2	9	4	11	13
Friedberg	m	1	1	-	-	-	-	20	13	11	15	11	14
	w	-	-	-	-	-	1	14	19	13	17	13	12
Gießen	m	-	1	1	-	1	-	16	10	8	8	8	5
	w	-	-	-	-	-	-	6	11	12	13	4	10
Groß-Gerau	m	2	-	-	1	-	-	15	11	8	4	13	11
	w	-	-	-	-	1	2	10	13	16	26	18	15
Lauterbach	m	1	-	1	-	-	-	4	2	5	1	1	2
	w	-	-	-	-	-	-	4	4	5	4	6	6
Offenbach	m	-	-	-	1	-	-	16	22	18	13	11	13
	w	-	-	-	-	-	-	16	21	16	14	22	22
Regierungsbezirk Darmstadt	m	11	6	7	3	2	2	165	127	146	124	121	142
	w	-	1	1	1	3	3	137	162	160	175	166	172
Regierungsbezirk Kassel	m	6	6	10	3	-	2	121	111	102	113	104	114
	w	2	4	2	2	2	2	137	116	112	140	93	114
Regierungsbezirk Wiesbaden	m	16	14	15	3	3	3	190	200	211	174	159	191
	w	3	-	6	1	4	4	203	225	223	241	227	250
Land H e s s e n	m	33	26	32	9	5	7	476	438	459	411	384	447
	w	5	5	9	4	9	9	477	503	495	556	486	536

1) Vorläufige Zahlen.



Todesursachen, Geschlecht und nach Monaten  
und Land Hessen  
(des deutschen Todesursachenverzeichnisses)

Alle übrigen allergischen, Stoffwechsel- u. Ernährungs- krankheiten, Psychosen u. Nerven- krankheiten			Herz- krankheiten			Alle übrigen Krankheiten des Kreislauf- systems			Krankheiten der Atmungsorgane einschl. Grippe			Kreisfreie Stadt (St.) Landkreis
J.	F.	M.	J.	F.	M.	J.	F.	M.	J.	F.	M.	
3 1	3 2	4 3	18 16	18 11	22 22	4 7	7 8	2 3	7 1	4 1	9 5	Darmstadt, St.
1 1	1 1	2 3	8 4	9 7	10 8	1 2	1 1	1 1	- 1	2 3	- 6	Gießen, St.
4 3	3 4	3 7	16 8	22 10	21 15	6 10	4 2	4 4	4 1	3 4	3 4	Offenbach a.M., St.
1 2	- -	1 3	7 11	9 6	8 11	1 2	- 3	- 2	- -	5 2	9 10	Alsfeld
2 4	4 6	3 8	18 19	18 17	25 23	7 4	6 -	4 5	4 3	14 2	17 11	Bergstraße
4 -	- 1	1 4	15 9	8 8	11 4	3 2	1 2	3 7	2 2	3 2	7 10	Büdingen
3 2	3 4	4 6	13 9	15 8	14 16	4 2	2 2	1 6	4 4	3 3	5 3	Darmstadt
- 2	2 2	2 3	9 9	8 10	17 14	1 1	5 3	2 2	1 1	2 2	11 6	Dieburg
- 1	1 3	3 3	7 5	11 9	13 7	4 1	2 1	3 5	1 2	1 1	6 2	Erbach
3 2	4 6	2 3	26 14	17 11	12 21	4 6	3 6	5 1	7 1	5 1	11 8	Friedberg
2 4	- 1	6 3	12 14	9 7	13 9	1 2	1 5	5 3	1 3	4 1	8 1	Gießen
2 4	3 7	4 2	24 14	16 8	27 15	4 2	5 4	2 6	5 4	2 1	14 11	Groß-Gerau
1 -	2 -	1 1	2 6	10 4	9 16	1 3	1 2	- -	2 1	2 -	8 7	Lauterbach
3 2	3 -	7 2	31 12	23 10	30 19	4 6	1 6	9 10	5 -	1 1	14 6	Offenbach
29 28	29 37	43 51	206 150	193 126	232 200	45 50	39 45	41 55	43 24	51 24	122 90	Regierungsbezirk Darmstadt
21 31	27 29	35 35	168 156	156 108	198 158	20 34	21 47	37 41	40 38	54 39	75 90	Regierungsbezirk Kassel
38 38	33 42	49 54	284 255	267 200	320 238	52 66	45 71	57 84	59 50	57 40	120 81	Regierungsbezirk Wiesbaden
88 97	89 108	127 140	658 561	616 434	750 596	117 150	105 163	135 180	142 112	162 103	317 261	Land H e s s e n

A IV noch: 2. Sterbefälle<sup>4</sup> im 1. Vierteljahr 1965 nach  
noch: a) Reg.-Bez. Darmstadt  
(Todesursachen nach den Obergruppen 6 bis 9

Lfd. Nr.	Kreisfreie Stadt (St.) Landkreis	G.	Krankheiten der Verdauungs- organe			Krankheiten der Harn- und Geschlechts- organe			Angeborene Mißbildungen, Lebens- schwäche, Frühgeburt, andere und nicht näher bezeichnete Krankheiten der frühesten Kindheit			Alters- schwäche mit und ohne Geistes- störung		
			J.	F.	M.	J.	F.	M.	J.	F.	M.	J.	F.	M.
1	Darmstadt, St.	m	5	5	4	2	-	3	1	-	3	2	-	3
		w	6	3	3	1	1	3	4	1	2	-	2	2
2	Gießen, St.	m	-	4	-	2	2	-	1	2	-	1	1	1
		w	6	1	4	1	2	1	1	1	2	1	4	5
3	Offenbach a.M., St.	m	8	1	3	1	3	1	5	3	1	1	-	1
		w	3	5	7	1	1	3	1	-	2	1	-	4
4	Alsfeld	m	-	3	2	1	1	-	-	1	1	-	1	2
		w	2	2	3	1	-	1	3	-	-	1	-	-
5	Bergstraße	m	4	2	7	2	-	5	3	6	6	6	2	4
		w	5	5	6	2	3	1	1	3	3	5	7	3
6	Büdingen	m	-	2	2	2	-	5	2	3	1	1	-	2
		w	-	3	1	2	-	1	1	3	-	3	2	3
7	Darmstadt	m	2	2	1	2	-	2	2	3	2	2	1	3
		w	1	2	3	3	1	1	-	1	1	3	4	7
8	Dieburg	m	2	4	3	1	-	5	2	3	-	1	2	1
		w	3	1	1	-	1	-	-	4	1	-	3	3
9	Erbach	m	1	4	1	1	1	-	-	-	-	2	-	2
		w	1	2	1	-	2	1	-	3	2	2	1	2
10	Friedberg	m	5	4	5	4	3	-	1	3	4	2	2	3
		w	4	4	3	-	-	-	1	1	3	3	-	5
11	Gießen	m	1	1	6	1	-	-	1	-	3	1	1	3
		w	1	4	1	1	1	1	2	-	1	1	1	6
12	Groß-Gerau	m	5	3	3	3	3	4	1	1	1	1	3	6
		w	8	1	7	2	2	-	-	4	1	2	1	8
13	Lauterbach	m	-	4	1	-	1	1	-	1	1	1	1	1
		w	1	-	2	-	1	-	1	-	-	2	2	2
14	Offenbach	m	4	2	6	3	4	4	8	-	4	1	2	1
		w	9	1	3	1	3	1	3	4	3	6	1	3
15	Regierungsbezirk Darmstadt	m	37	41	44	25	18	30	27	26	27	22	16	33
		w	50	34	45	15	18	14	18	25	21	30	28	53
16	Regierungsbezirk Kassel	m	35	26	36	27	17	24	30	15	18	21	19	23
		w	27	34	31	9	10	16	19	18	14	35	38	37
17	Regierungsbezirk Wiesbaden	m	66	65	64	20	27	37	34	36	32	18	20	28
		w	58	57	58	21	22	22	24	15	22	48	36	41
18	Land Hessen	m	138	132	144	72	62	91	91	77	77	61	55	84
		w	135	125	134	45	50	52	61	58	57	113	102	131



Todesursachen, Geschlecht und nach Monaten  
und Land Hessen  
(des deutschen Todesursachenverzeichnisses)

Krankheiten der Knochen u. Bewegungs- organe, Krankheiten des Blutes, d. blutbildend. Organe, Krankh. der Sinnesorgane u. mangelhaft bezeichnete Todesursachen			Kraft- fahrzeug- unfälle			Sonstige Fahrzeug- unfälle im Verkehr und außerhalb des Verkehrs			Alle sonstigen Unfälle und gewaltsamen Todesarten			1. Vierteljahr 1965				Lfd. Nr.
J.	F.	M.	J.	F.	M.	J.	F.	M.	J.	F.	M.	J.	F.	M.	insg.	
2	-	1	1	1	-	-	-	-	4	3	8	76	66	88	230	1
1	1	1	1	1	-	-	-	-	1	3	3	61	74	82	217	
1	-	2	1	1	-	-	-	-	2	1	3	35	38	32	105	2
-	1	1	-	-	-	-	-	-	5	-	2	33	34	44	111	
3	2	2	4	-	-	-	-	-	1	1	4	76	61	73	210	3
3	1	-	1	1	-	-	-	-	1	4	2	57	57	73	187	
-	-	-	1	-	1	-	-	-	1	1	1	21	27	40	88	4
1	-	2	-	1	-	-	-	-	-	4	2	36	29	45	110	
3	-	4	3	-	3	-	-	-	3	5	6	86	94	118	298	5
1	3	4	-	1	-	-	1	-	5	2	2	99	86	95	280	
-	-	2	1	-	1	-	-	-	3	1	2	51	26	55	132	6
2	1	2	1	-	-	-	-	-	2	-	1	36	39	49	124	
1	2	-	1	2	1	-	-	-	4	2	2	59	49	51	159	7
3	1	3	-	-	-	-	-	-	1	4	1	53	61	75	189	
-	1	2	-	-	-	-	-	-	7	1	5	46	50	70	166	8
1	-	2	-	-	-	-	-	-	4	2	2	44	40	63	147	
1	-	1	-	1	1	-	-	-	2	1	4	36	28	57	121	9
-	3	2	-	1	-	-	-	-	3	1	1	24	42	48	114	
3	-	4	3	2	3	-	-	-	2	2	4	96	70	78	244	10
1	-	2	-	-	1	-	-	-	5	1	4	68	62	77	207	
-	-	1	1	-	2	-	-	-	3	1	1	48	37	62	147	11
-	-	1	1	-	1	-	-	-	2	2	3	50	37	52	139	
2	1	2	2	1	3	-	-	-	4	2	3	75	64	88	227	12
-	1	-	3	-	-	-	-	-	6	1	5	81	62	88	231	
1	-	-	-	-	-	-	-	-	1	1	2	15	26	32	73	13
-	-	-	-	-	-	-	-	-	-	1	1	22	20	40	82	
3	2	2	4	5	-	-	-	-	4	2	2	100	78	110	288	14
2	3	2	1	3	-	-	-	-	2	1	4	74	76	91	241	
20	8	23	22	13	15	-	-	-	41	24	47	820	714	954	2488	15
15	15	22	8	8	2	-	1	-	37	26	33	738	719	922	2379	
11	23	15	15	18	14	1	-	-	24	24	31	656	621	734	2011	16
9	12	15	5	4	4	-	-	-	28	32	27	672	586	698	1956	
32	30	30	26	23	20	1	2	-	39	47	59	1052	1028	1236	3316	17
29	17	32	13	11	3	-	-	3	44	42	44	1094	1009	1165	3268	
63	61	68	63	54	49	2	2	-	104	95	137	2528	2363	2924	7815	18
53	44	69	26	23	9	-	1	3	109	100	104	2504	2314	2785	7603	

A IV noch: 2. Sterbefälle<sup>1)</sup> im 1. Vierteljahr 1965 nach

b) Regierungs-

(Todesursachen nach den Obergruppen 1 bis 5

Kreisfreie Stadt (St.) Landkreis	G.	Tuberkulose			Alle übrigen Infektions- und parasitären Krankheiten			Neubildungen			Gefäß- störungen des Zentral- nervensystems		
		J.	F.	M.	J.	F.	M.	J.	F.	M.	J.	F.	M.
Fulda, St.	m	-	-	1	-	-	-	4	2	3	8	1	6
	w	-	-	-	-	-	-	6	3	6	4	5	6
Kassel, St.	m	-	-	2	-	-	-	19	21	19	21	20	18
	w	-	-	1	-	-	1	33	23	18	20	14	19
Marburg a.d.L., St.	m	-	-	1	-	-	-	7	6	-	1	4	3
	w	1	-	-	-	-	-	5	3	9	4	2	5
Eschwege	m	3	1	-	-	-	1	6	5	8	6	3	7
	w	-	1	-	-	-	-	3	9	7	5	9	7
Frankenberg	m	-	-	-	-	-	-	3	1	6	6	2	9
	w	-	-	-	-	-	-	6	1	8	8	5	3
Fritzlar-Homberg	m	1	-	-	2	-	-	7	6	4	4	8	4
	w	-	-	-	-	-	1	9	8	5	14	5	6
Fulda	m	-	-	-	1	-	-	7	11	13	6	10	3
	w	-	1	-	-	-	-	6	7	8	2	4	5
Hersfeld	m	-	-	-	-	-	-	7	6	6	4	5	11
	w	-	1	-	-	-	-	4	11	6	6	5	6
Hofgeismar	m	1	1	-	-	-	-	5	9	4	8	7	4
	w	-	-	-	1	-	-	4	5	5	8	6	4
Hünfeld	m	-	-	-	-	-	-	4	2	5	6	6	8
	w	-	-	-	-	-	-	2	-	1	1	4	4
Kassel	m	-	-	1	-	-	-	13	6	8	6	4	8
	w	-	-	-	1	-	-	10	9	6	9	6	6
Marburg	m	-	-	1	-	-	-	7	7	5	9	6	6
	w	-	-	-	-	-	-	8	6	5	6	10	10
Melsungen	m	1	-	-	-	-	-	4	5	2	4	1	4
	w	-	-	1	-	-	-	4	2	6	7	2	3
Rotenburg	m	-	1	1	-	-	-	6	9	5	6	1	2
	w	-	-	-	-	-	-	8	5	3	8	1	3
Waldeck	m	-	-	-	-	-	-	10	6	3	5	10	6
	w	-	-	-	-	1	-	9	7	7	11	7	10
Witzenhausen	m	-	1	-	-	-	-	6	6	4	7	6	4
	w	1	-	-	-	-	-	3	4	5	7	3	3
Wolfhagen	m	-	2	2	-	-	-	-	2	3	5	2	3
	w	-	-	-	-	1	-	6	5	3	9	3	8
Ziegenhain	m	-	-	1	-	-	1	6	1	4	1	8	8
	w	-	1	-	-	-	-	11	8	4	11	2	6
Regierungsbezirk Kassel	m	6	6	10	3	-	2	121	111	102	113	104	114
	w	2	4	2	2	2	2	137	116	112	140	93	114

1) Vorläufige Zahlen.



Todesursachen, Geschlecht und nach Monaten  
bezirk Kassel  
des deutschen Todesursachenverzeichnisses)

Alle übrigen allergischen, Stoffwechsel- u. Ernährungs- krankheiten, Psychosen u. Nerven- krankheiten			Herz- krankheiten			Alle übrigen Krankheiten des Kreislauf- systems			Krankheiten der Atmungsorgane einschl. Grippe			Kreisfreie Stadt (St.) Landkreis
J.	F.	M.	J.	F.	M.	J.	F.	M.	J.	F.	M.	
1	-	1	8	9	9	2	-	1	3	3	3	Fulda, St.
-	1	-	12	6	9	2	1	1	-	-	1	
2	5	7	37	25	27	1	4	5	7	9	11	Kassel, St.
6	4	4	24	16	18	6	8	4	7	6	10	
2	1	1	3	5	4	1	-	1	1	3	-	Marburg a.d.L., St.
1	2	4	4	4	4	-	3	2	-	-	1	
1	1	1	6	8	14	4	1	2	1	2	1	Eschwege
2	1	1	9	3	10	2	4	4	4	1	4	
-	-	2	7	8	16	1	1	3	1	2	2	Frankenberg
2	-	-	10	7	7	4	2	1	2	1	3	
-	4	1	9	6	11	2	1	2	2	3	2	Fritzlar-Homberg
2	3	2	8	7	5	4	2	3	2	2	6	
3	2	4	6	16	14	2	2	1	6	6	9	Fulda
1	-	2	12	8	10	2	2	3	1	1	11	
2	1	2	13	10	10	1	-	3	3	3	10	Hersfeld
2	3	5	13	4	5	3	3	4	1	5	4	
1	1	2	9	5	17	1	1	2	1	2	3	Hofgeismar
3	2	2	5	5	9	1	5	1	2	2	4	
1	1	1	5	4	7	-	-	-	2	-	3	Hünfeld
2	1	3	1	2	3	-	3	1	1	2	4	
-	2	-	8	8	10	1	-	2	-	5	8	Kassel
1	1	3	8	3	13	1	2	2	3	2	7	
4	3	3	14	14	7	1	5	4	3	-	5	Marburg
3	3	2	13	9	12	2	1	4	2	4	8	
1	-	3	7	5	7	1	2	1	4	3	1	Melsungen
-	1	2	5	4	7	-	1	1	1	2	3	
-	1	1	9	9	6	1	-	2	2	2	3	Rotenburg
2	3	-	4	6	7	-	1	2	1	3	1	
2	-	3	11	10	15	1	1	4	-	4	7	Waldeck
1	2	3	12	10	12	2	2	2	2	1	1	
-	1	-	4	6	13	-	1	1	2	4	2	Witzenhausen
3	-	1	7	8	9	1	3	4	1	-	3	
-	2	2	4	4	2	-	1	1	1	2	1	Wolfhagen
-	-	1	5	3	9	1	2	2	7	5	16	
1	2	1	8	4	9	-	1	2	1	1	4	Ziegenhain
-	2	-	4	3	9	3	2	-	1	2	3	
21	27	35	168	156	198	20	21	37	40	54	75	Regierungsbezirk Kassel
31	29	35	156	108	158	34	47	41	38	39	90	

A IV noch: 2. Sterbefälle<sup>1)</sup> im 1. Vierteljahr 1965 nach  
noch: b) Regierungs-  
(Todesursachen nach den Obergruppen 6 bis 9

Lfd. Nr.	Kreisfreie Stadt (St.)  Landkreis	G.	Krankheiten der Verdauungs- organe			Krankheiten der Harn- und Geschlechts- organe			Angeborene Mißbildungen, Lebens- schwäche, Frühgeburt, andere und nicht näher bezeichnete Krankheiten der frühesten Kindheit			Alters- schwäche mit und ohne Geistes- störung		
			J.	F.	M.	J.	F.	M.	J.	F.	M.	J.	F.	M.
	Monat													
1	Fulda, St.	m	2	2	-	-	1	1	1	2	2	1	2	2
		w	-	3	3	-	-	1	-	-	-	1	1	-
2	Kassel, St.	m	5	9	2	5	2	10	8	2	3	2	-	4
		w	5	7	11	-	3	6	2	6	1	4	9	4
3	Marburg a.d.L., St.	m	1	-	3	2	-	-	-	-	-	-	-	1
		w	-	1	-	-	-	-	-	1	-	-	-	-
4	Eschwege	m	5	4	2	1	1	1	2	1	-	2	-	2
		w	2	1	-	-	1	-	-	-	2	-	1	-
5	Frankenberg	m	2	-	3	-	-	-	-	1	-	1	1	1
		w	-	1	-	1	-	-	2	2	1	-	1	1
6	Fritzlar-Homberg	m	1	-	3	3	1	4	2	1	1	-	-	2
		w	1	-	2	-	1	1	-	1	-	1	-	1
7	Fulda	m	1	3	3	2	2	1	4	-	3	2	3	1
		w	1	4	-	2	-	1	4	1	3	2	5	1
8	Hersfeld	m	1	2	1	2	2	2	-	2	2	-	1	1
		w	-	-	1	1	1	-	1	-	-	3	1	-
9	Hofgeismar	m	6	1	3	2	-	1	2	-	-	4	-	2
		w	1	5	3	1	-	1	-	-	2	3	4	2
10	Hünfeld	m	1	-	1	2	-	1	-	1	-	2	-	-
		w	4	2	4	-	-	-	-	-	-	3	2	1
11	Kassel	m	1	-	1	-	-	-	-	1	-	1	1	1
		w	-	3	1	-	-	-	4	-	1	3	3	3
12	Marburg	m	1	1	4	2	3	-	2	1	3	3	1	-
		w	3	1	-	2	-	1	-	2	-	1	3	1
13	Melsungen	m	-	2	1	3	1	1	1	-	1	-	1	1
		w	1	1	3	-	1	-	1	1	1	2	-	2
14	Rotenburg	m	3	1	2	-	1	1	-	2	-	1	3	-
		w	1	1	-	-	-	3	2	1	1	-	-	4
15	Waldeck	m	4	-	3	2	-	1	2	1	2	2	2	3
		w	3	1	1	2	2	-	1	2	-	6	5	12
16	Witzenhausen	m	-	-	-	1	2	-	1	-	1	-	-	1
		w	-	1	1	-	-	1	-	1	1	2	-	4
17	Wolfhagen	m	-	-	1	-	1	-	1	-	-	-	-	-
		w	2	1	1	-	1	1	1	-	-	2	1	-
18	Ziegenhain	m	1	1	3	-	-	-	4	-	-	-	4	1
		w	3	1	-	-	-	-	1	-	1	2	2	1
19	Regierungsbezirk Kassel	m	35	26	36	27	17	24	30	15	18	21	19	23
		w	27	34	31	9	10	16	19	18	14	35	38	37

1) Vorläufige Zahlen.



Todesursachen, Geschlecht und nach Monaten  
bezirk Kassel  
des deutschen Todesursachenverzeichnisses)

Krankheiten der Knochen u. Bewegungs- organe, Krankheiten des Blutes, d. blutbildend. Organe, Krankh. der Sinnesorgane u. mangelhaft bezeichnete Todesursachen			Kraft- fahrzeug- unfälle			Sonstige Fahrzeug- unfälle im Verkehr und außerhalb des Verkehrs			Alle sonstigen Unfälle und gewaltsamen Todesarten			1. Vierteljahr 1964				Lfd. Nr.
J.	F.	M.	J.	F.	M.	J.	F.	M.	J.	F.	M.	J.	F.	M.	insges.	
-	2	-	1	1	1	-	-	-	-	1	-	31	26	30	87	1
-	-	-	-	-	-	-	-	-	-	-	-	25	20	27	72	
4	7	2	1	4	-	-	-	-	5	2	2	117	110	112	339	2
4	4	4	1	-	-	-	-	-	3	5	6	115	105	107	327	
-	1	2	1	1	-	-	-	-	2	1	2	21	22	18	61	3
1	-	1	-	-	-	-	-	-	1	1	1	17	17	27	61	
-	2	-	1	1	-	-	-	-	2	1	-	40	31	39	110	4
-	1	1	-	1	-	-	-	-	3	-	-	30	33	36	99	
-	-	-	1	-	2	-	-	-	1	1	-	23	17	44	84	5
-	-	-	-	-	-	-	-	-	-	1	-	35	21	24	80	
1	2	-	1	2	1	1	-	-	3	2	1	39	36	36	111	6
-	-	-	1	-	-	-	-	-	1	3	1	43	32	33	108	
-	1	1	-	1	1	-	-	-	2	-	1	42	57	55	154	7
2	1	-	1	-	-	-	-	-	2	2	2	38	36	46	120	
1	-	1	3	1	-	-	-	-	1	5	1	38	38	50	126	8
-	1	-	-	1	-	-	-	-	3	4	2	37	40	33	110	
-	1	-	-	2	-	-	-	-	3	1	4	43	31	42	116	9
-	-	-	-	-	1	-	-	-	2	1	5	31	35	39	105	
-	-	-	-	-	2	-	-	-	-	2	2	23	16	30	69	10
-	-	1	1	-	-	-	-	-	-	-	1	15	16	23	54	
1	1	2	1	-	-	-	-	-	-	-	2	32	28	43	103	11
1	-	1	-	-	1	-	-	-	1	6	-	42	35	44	121	
1	-	3	3	3	3	-	-	-	-	3	4	50	47	48	145	12
-	1	2	-	1	1	-	-	-	2	-	4	42	41	50	133	
1	-	-	-	-	-	-	-	-	-	1	1	27	21	23	71	13
-	-	-	-	-	-	-	-	-	-	2	-	21	17	29	67	
-	-	2	-	1	1	-	-	-	1	1	-	29	32	26	87	14
-	-	1	-	-	-	-	-	-	3	3	-	29	24	25	78	
1	1	-	1	-	-	-	-	-	2	-	3	43	35	50	128	15
1	2	2	-	1	1	-	-	-	1	-	2	51	43	53	147	
1	1	1	1	-	-	-	-	-	1	1	4	24	29	31	84	16
-	-	2	-	-	-	-	-	-	2	-	2	27	20	36	83	
-	1	-	-	-	2	-	-	-	1	1	3	12	18	20	50	17
-	1	-	1	-	-	-	-	-	-	4	-	34	27	41	102	
-	3	1	-	1	1	-	-	-	-	1	1	22	27	37	86	18
-	1	-	-	-	-	-	-	-	4	-	1	40	24	25	89	
11	23	15	15	18	14	1	-	-	24	24	31	656	621	734	2 011	19
9	12	15	5	4	4	-	-	-	28	32	27	672	586	698	1 956	

Kreisfreie Stadt (St.) Landkreis	G.	Tuberkulose			Alle übrigen Infektions- und parasitären Krankheiten			Neubildungen			Gefäß- störungen des Zentral- nervensystems		
		J.	F.	M.	J.	F.	M.	J.	F.	M.	J.	F.	M.
Monat													
Frankfurt a.M., St.	m	3	3	2	-	-	-	67	75	81	68	49	48
	w	-	-	5	-	2	1	71	70	74	73	65	71
Hanau a.M., St.	m	-	-	-	-	-	-	4	6	5	3	4	6
	w	-	-	-	-	-	-	5	8	4	7	5	8
Wiesbaden, St.	m	1	5	3	1	2	2	23	26	19	18	22	24
	w	-	-	1	-	-	1	25	30	38	23	29	37
Biedenkopf	m	-	1	1	-	-	-	4	4	3	4	8	4
	w	-	-	-	-	-	-	5	7	5	7	10	8
Dillkreis	m	1	-	-	-	-	-	6	6	7	6	5	9
	w	-	-	-	-	-	-	6	6	9	12	10	12
Gelnhausen	m	-	-	-	-	-	-	6	4	8	2	14	16
	w	-	-	-	-	-	-	11	13	5	14	17	10
Hanau	m	1	2	1	-	-	-	11	6	8	8	7	9
	w	-	-	-	1	-	1	5	8	13	19	8	18
Limburg	m	-	1	1	1	-	-	10	5	9	9	6	7
	w	1	-	-	-	-	1	7	9	8	17	12	9
Main-Taunus-Kreis	m	4	1	1	-	-	-	14	12	17	11	10	10
	w	-	-	-	-	-	-	11	16	14	13	11	14
Oberlahnkreis	m	1	-	3	-	-	-	4	3	7	9	6	10
	w	1	-	-	-	1	-	5	10	11	7	5	13
Obertaunuskreis	m	-	1	1	-	-	-	8	18	17	9	8	13
	w	-	-	-	-	-	-	19	17	13	13	16	12
Rheingaukreis	m	2	-	1	-	-	-	6	10	8	8	3	9
	w	-	-	-	-	1	-	4	7	9	13	13	11
Schlüchtern	m	1	-	-	-	-	-	3	3	5	4	6	5
	w	-	-	-	-	-	-	5	2	4	4	4	7
Untertaunuskreis	m	-	-	1	-	-	-	6	5	3	3	1	3
	w	1	-	-	-	-	-	4	4	4	3	11	6
Usingen	m	-	-	-	-	1	-	4	3	3	6	2	1
	w	-	-	-	-	-	-	1	2	2	2	1	3
Wetzlar	m	2	-	-	1	-	1	14	14	11	6	8	17
	w	-	-	-	-	-	-	19	16	10	14	10	11
Regierungsbezirk Wiesbaden	m	16	14	15	3	3	3	190	200	211	174	159	191
	w	3	-	6	1	4	4	203	225	223	241	227	250

1) Vorläufige Zahlen.



Todesursachen, Geschlecht und nach Monaten  
bezirk Wiesbaden  
(des deutschen Todesursachenverzeichnisses)

Alle übrigen allergischen, Stoffwechsel- u. Ernährungs- krankheiten, Psychosen u. Nerven- krankheiten			Herz- krankheiten			Alle übrigen Krankheiten des Kreislauf- systems			Krankheiten der Atmungsorgane einschl. Grippe			Kreisfreie Stadt (St.) Landkreis
J.	F.	M.	J.	F.	M.	J.	F.	M.	J.	F.	M.	
11 10	12 21	8 18	92 76	84 59	100 86	12 21	16 31	28 20	24 16	16 16	41 24	Frankfurt a.M., St.
1 -	2 -	2 -	5 6	7 9	9 11	2 1	- 2	1 4	1 1	- 1	3 1	Hanau a.M., St.
6 5	1 4	5 7	35 44	33 33	41 28	10 10	11 14	4 9	7 7	11 8	14 13	Wiesbaden, St.
3 1	1 2	3 -	10 5	5 7	4 2	1 -	1 -	- 5	1 -	5 -	3 1	Biedenkopf
2 1	5 2	3 4	8 9	5 6	16 8	6 8	2 2	1 5	6 2	4 4	5 3	Dillkreis
1 3	3 1	3 -	9 9	18 9	17 7	1 4	1 -	- 2	3 1	6 2	12 2	Gelnhausen
3 -	2 2	3 5	18 11	13 8	12 11	1 2	5 1	3 5	2 4	1 1	4 6	Hanau
2 4	3 1	4 1	13 11	21 7	15 8	- 2	1 5	- 5	3 4	3 -	4 4	Limburg
4 5	1 -	2 3	25 16	13 12	21 8	3 5	1 4	8 5	- 2	1 1	7 7	Main-Taunus-Kreis
1 1	1 2	1 2	7 9	6 6	4 11	3 -	1 -	1 1	1 3	1 1	4 2	Oberlahnkreis
1 1	- 1	1 3	17 16	10 13	22 10	6 8	- 4	2 5	5 3	5 1	8 7	Obertaunuskreis
- 3	- 3	3 1	6 9	13 9	4 12	2 3	2 1	3 3	- 1	1 1	3 1	Rheingaukreis
- -	- -	1 2	8 5	14 5	12 9	2 1	1 -	1 4	1 -	- 1	6 1	Schlüchtern
- 2	1 -	5 3	10 6	11 9	15 7	- 1	- 3	2 5	3 3	- 2	- 4	Untertaunuskreis
- 1	- -	- -	4 4	4 1	6 3	2 -	- -	- 1	1 1	- -	2 1	Usingen
4 1	1 3	5 5	17 19	10 7	22 17	1 -	3 4	3 5	1 2	3 1	4 4	Wetzlar
38 38	33 42	49 54	284 255	267 200	320 238	52 66	45 71	57 84	59 50	57 40	120 81	Regierungsbezirk Wiesbaden

A IV noch: 2. Sterbefälle<sup>1)</sup> im 1. Vierteljahr 1965 nach  
noch: c) Regierungs-  
(Todesursachen nach den Obergruppen 6 bis 9

Lfd. Nr.	Kreisfreie Stadt (St.) Landkreis	G.	Krankheiten der Verdauungs- organe			Krankheiten der Harn- und Geschlechts- organe			Angeborene Mißbildungen, Lebens- schwäche, Frühgeburt, andere und nicht näher bezeichnete Krankheiten der frühesten Kindheit			Alters- schwäche mit und ohne Geistes- störung		
			J.	F.	M.	J.	F.	M.	J.	F.	M.	J.	F.	M.
1	Frankfurt a.M., St.	m	26	25	23	4	7	10	12	7	6	7	3	6
		w	17	23	25	7	8	4	9	5	6	14	12	8
2	Hanau a.M., St.	m	2	1	2	1	3	3	-	3	2	-	-	2
		w	-	2	1	-	-	-	-	-	2	1	1	4
3	Wiesbaden, St.	m	11	5	6	2	2	2	3	4	4	2	4	5
		w	7	9	5	5	3	4	3	1	3	4	7	6
4	Biedenkopf	m	1	-	2	1	-	-	1	-	1	1	-	-
		w	3	-	1	1	1	-	-	-	1	1	2	1
5	Dillkreis	m	1	2	2	-	2	3	1	-	3	-	2	-
		w	4	4	-	-	-	2	1	1	1	1	1	1
6	Gelnhausen	m	1	3	5	1	4	4	2	2	1	-	2	4
		w	1	2	1	2	-	1	1	3	-	2	-	2
7	Hanau	m	4	3	3	1	1	1	1	4	1	-	1	-
		w	1	3	3	3	1	-	2	-	-	2	1	3
8	Limburg	m	1	3	4	4	1	1	2	3	4	1	1	1
		w	2	-	2	-	-	2	2	2	2	3	2	1
9	Main-Taunus-Kreis	m	4	6	3	2	1	3	3	5	-	-	1	3
		w	5	1	4	-	1	-	-	1	3	7	1	1
10	Oberlahnkreis	m	2	2	3	1	1	1	1	2	-	-	1	1
		w	5	1	4	1	3	3	-	-	-	-	2	-
11	Obertaunuskreis	m	4	3	3	-	2	2	3	-	2	-	-	-
		w	3	4	4	-	-	2	1	-	-	1	2	4
12	Rheingaukreis	m	1	1	-	-	1	2	-	1	3	-	-	2
		w	1	3	1	-	1	1	1	1	1	2	-	1
13	Schlüchtern	m	1	2	2	1	-	-	1	3	1	3	-	1
		w	2	1	1	-	1	-	2	-	-	-	1	-
14	Untertaunuskreis	m	2	2	3	1	-	1	2	-	-	3	-	1
		w	3	1	4	1	-	-	1	-	1	3	1	3
15	Usingen	m	-	1	-	-	-	-	-	-	-	-	-	-
		w	-	-	1	-	1	1	-	-	-	4	-	3
16	Wetzlar	m	5	6	3	1	2	4	2	2	4	1	5	2
		w	4	3	1	1	2	2	1	1	2	3	3	3
17	Regierungsbezirk Wiesbaden	m	66	65	64	20	27	37	34	36	32	18	20	28
		w	58	57	58	21	22	22	24	15	22	48	36	41

1) Vorläufige Zahlen.



Todesursachen, Geschlecht und nach Monaten  
bezirk Wiesbaden  
des deutschen Todesursachenverzeichnisses)

Krankheiten der Knochen u. Bewegungs- organe, Krankheiten d. Blutes, der blutbild. Organe, Krankh. der Sinnesorgane u. mangelhaft bezeichnete Todesursachen			Kraft- fahrzeug- unfälle			Sonstige Fahrzeug- unfälle im Verkehr und außerhalb des Verkehrs			Alle sonstigen Unfälle und gewaltsamen Todesarten			1. Vierteljahr 1965				Lfd. Nr.
J.	F.	M.	J.	F.	M.	J.	F.	M.	J.	F.	M.	J.	F.	M.	insges.	
18	14	11	10	7	5	1	-	-	15	25	20	370	343	389	1102	1
11	8	12	5	4	1	-	-	2	18	15	15	348	339	372	1059	
-	1	2	1	2	2	-	-	-	2	-	2	22	29	41	92	2
2	-	-	-	-	-	-	-	-	2	1	1	25	29	36	90	
3	7	1	4	1	2	-	1	-	3	5	5	129	140	137	406	3
2	4	6	2	2	1	-	-	1	10	8	10	147	152	170	469	
-	1	1	-	-	-	-	-	-	-	3	2	27	29	24	80	4
-	-	1	-	-	-	-	-	-	-	2	1	23	31	26	80	
-	-	1	-	1	3	-	-	-	5	1	3	41	35	56	132	5
1	-	1	-	-	-	-	-	-	-	-	1	45	36	47	128	
2	2	1	1	2	-	-	-	-	3	2	3	32	63	74	169	6
1	2	-	-	-	-	-	-	-	2	3	1	51	52	31	134	
2	1	2	1	2	-	-	-	-	2	2	4	55	50	51	156	7
2	-	2	1	-	-	-	-	-	-	2	2	53	35	69	157	
1	-	2	3	1	-	-	-	-	-	-	-	50	49	52	151	8
1	1	1	-	1	-	-	-	-	1	1	2	55	41	46	142	
1	1	2	3	3	2	-	-	-	3	4	4	77	60	83	220	9
4	-	2	-	1	-	-	-	-	3	3	1	71	52	62	185	
-	-	1	-	-	1	-	1	-	-	-	4	30	25	41	96	10
-	-	1	-	-	1	-	-	-	1	2	2	33	33	51	117	
3	1	1	-	2	1	-	-	-	1	-	4	57	50	77	184	11
-	2	-	4	-	-	-	-	-	2	1	3	71	61	63	195	
1	1	1	-	-	-	-	-	-	-	3	4	26	36	43	105	12
1	-	-	-	-	-	-	-	-	2	-	2	40	40	43	123	
1	-	-	-	-	1	-	-	-	2	-	-	28	29	35	92	13
1	-	1	-	1	-	-	-	-	-	1	-	20	17	29	66	
-	-	2	1	1	-	-	-	-	-	-	2	31	21	38	90	14
3	-	2	1	1	-	-	-	-	-	1	1	32	33	40	105	
-	1	-	-	1	1	-	-	-	1	-	-	18	13	13	44	15
-	-	-	-	-	-	-	-	-	-	2	-	13	7	15	35	
-	-	2	2	-	2	-	-	-	2	2	2	59	56	82	197	16
-	-	3	-	1	-	-	-	-	3	-	2	67	51	65	183	
32	30	30	26	23	20	1	2	-	39	47	59	1052	1028	1236	3316	17
29	17	32	13	11	3	-	-	3	44	42	44	1094	1009	1165	3268	

- 22 -

A IV. 3. Leistungen und Feststellungen der Tuberkulose-  
Fürsorgestellen im 1. Vierteljahr 1965

Leistung / Feststellung	Anzahl	Dagegen	
		1. Vj. 1964	4. Vj. 1964
Tuberkulose-Fürsorgestellen	3	64	64
Sprechtag im Berichtszeitraum	1 146	1 124	1 183
Untersuchungen an Sprechtagen	35 127	3 834	32 681
darunter Erstuntersuchungen	14 063	1 998	13 050
Körperliche Untersuchungen (nur Auskultation und Perkussion)	3 905	3 783	4 143
Röntgenaufnahmen <sup>1)</sup>	4 636	4 771	4 358
Schichtaufnahmen (Zahl der Personen) <sup>1)</sup>	325	247	232
Durchleuchtungen (ohne Reihendurchleuchtungen) <sup>1)</sup>	16 272	17 469	14 794
Schirmbildaufnahmen im Rahmen der Fürsorge- sprechstunden	16 195	14 127	15 802
Reihenschirmbildaufnahmen (außerhalb der Sprechtag)	3 923	3 443	4 089
Sputumuntersuchungen <sup>1)</sup>	1 804	2 096	1 838
Blutsenkungen <sup>1)</sup>	2 176	2 308	2 126
Blutbilder <sup>1)</sup>	102	155	230
Tuberkulin-Proben	3 681	2 378	3 587
Hausbesuche bei tuberkulosekranken Personen	4 643	4 843	5 090
Kontrollierte Wohnungen (Erstbesuche im laufenden Jahr)	3 149	3 252	1 871
Von den zur Zeit ansteckend Tuberkulösen haben keine einwandfreie Wohnung	219	349	241
Im Berichtszeitraum sanierte Wohnungen	11	29	17
Offen-Tuberkulose ohne eigenes Zimmer	965	1 094	1 018
"       "       "       "       Bett	6	11	5
Offen-Tuberkulose am Ende des Berichts- zeitraumes zu Hause	2 382	2 77	2 499
darunter: ausreichend isoliert	2 121	2 302	2 213
Offen-Tuberkulose	1 698	1 750	1 701
Aktiv geschl. Tbc-Kranke	1 335	1 367	1 247
Kranke mit aktiver Tbc anderer Organe	467	474	416

1) In den Fürsorgestellen vorgenommen oder bei anderen Stellen veranlaßt.





A IV noch: 4. Zugänge im 1. Vierteljahr 1965 der an aktiver  
b) nach Verwal-

Lfd. Nr.	Kreisfreie Stadt (St.)  Landkreis	Zugänge							
		Tuberkulose der Atmungsorgane						Tuberkulose anderer Organe	
		bakteriologisch offene		klinisch		aktive geschlossene			
		a 1)	b 2)	a	b	a	b	a	b
1	Darmstadt, St.	2	5	2	1	18	16	7	1
2	Gießen, St.	4	-	4	3	5	7	1	1
3	Offenbach a.M., St.	9	7	4	3	22	17	10	-
4	Alsfeld	2	-	1	-	3	5	1	-
5	Bergstraße	8	6	-	1	33	28	4	-
6	Büdingen	-	2	6	-	8	8	3	-
7	Darmstadt	3	2	-	2	8	9	1	-
8	Dieburg	-	7	-	-	10	15	12	1
9	Erbach	1	1	-	-	7	15	1	4
10	Friedberg	8	8	8	5	25	18	14	1
11	Gießen	2	1	-	1	7	14	5	-
12	Groß-Gerau	3	5	1	-	25	14	4	1
13	Lautebach	1	1	-	-	1	3	1	1
14	Offenbach	15	6	1	1	12	18	12	2
15	Reg.-Bez. Darmstadt	58	51	27	17	184	187	76	12
16	Fulda, St.	2	-	-	-	9	5	-	-
17	Kassel, St.	6	7	-	4	20	46	6	10
18	Marburg a.d.L., St.	2	5	1	1	6	5	3	-
19	Eschwege	-	5	2	-	6	16	3	-
20	Frankenberg	2	2	-	1	7	4	4	-
21	Fritzlar-Homberg	1	1	1	-	5	2	7	-
22	Fulda	4	2	1	1	11	3	2	1
23	Hersfeld	2	2	-	-	7	7	3	2
24	Hofgeismar	1	-	-	-	6	5	1	-
25	Hünfeld	-	-	-	-	2	-	1	-
26	Kassel	2	-	-	-	3	6	2	-
27	Marburg	6	2	-	-	10	13	5	2
28	Melsungen	1	-	1	-	4	1	-	1
29	Rotenburg	2	2	-	1	3	6	5	1
30	Waldeck	8	2	-	-	11	2	3	-
31	Witzenhausen	1	-	-	-	3	4	1	-
32	Wolfhagen	4	2	-	-	9	6	1	-
33	Ziegenhain	-	-	-	-	1	1	2	-
34	Reg.-Bez. Kassel	45	32	6	8	123	132	50	17
35	Frankfurt a.M., St.	44	37	20	18	88	127	37	12
36	Hanau a.M., St.	7	1	-	2	12	1	1	-
37	Wiesbaden, St.	2	28	-	-	20	51	6	5
38	Biedenkopf	5	-	1	-	3	4	3	-
39	Dillkreis	4	4	2	3	18	18	5	2
40	Gelnhausen	1	-	-	1	17	11	2	-
41	Hanau	8	2	-	-	25	7	7	1
42	Limburg	4	2	1	1	1	-	2	-
43	Main-Taunus-Kreis	6	4	4	1	31	9	4	2
44	Oberlahnkreis	2	2	3	-	15	19	1	-
45	Obertaunuskreis	6	4	7	1	25	10	4	1
46	Rheingaukreis	4	-	2	-	5	5	2	-
47	Schlüchtern	4	1	-	-	-	6	2	-
48	Untertaunuskreis	2	4	1	-	6	10	3	-
49	Usingen	5	1	-	-	1	-	1	-
50	Wetzlar	3	6	1	3	19	19	6	2
51	Reg.-Bez. Wiesbaden	117	96	42	30	286	297	86	25
52	Land Hessen	220	179	75	55	593	616	212	54

1) Siehe S. 2. - 2) Zugänge aus anderen Diagnosegruppen.



Tuberkulose Erkrankten und Krankenbestand am 31. März 1965

tungsbezirken

Bestand										Offen	Unter-	Lfd. Nr.
Tuberkulose der Atmungsorgane						Tuberkulose and. Organe		Aktive Tbc insgesamt		Tbc.-Kranke in stationärer Behandlung	suchte Personen insgesamt	
bakt. offene	klin. offene	aktiv. geschlossene				Anzahl	auf 10000 Einw.	Anzahl	auf 10000 Einw.			
Anzahl	auf 10000 Einw.	Anzahl	auf 10000 Einw.	Anzahl	auf 10000 Einw.	Anzahl	auf 10000 Einw.	Anzahl	auf 10000 Einw.			
103	7,4	35	2,5	265	19,1	86	6,2	490	35,2	87	608	1
47	5,5	39	5,5	197	27,5	50	8,4	343	48,1	39	367	2
90	7,7	27	2,	305	26,0	84	7,2	506	43,2	28	1 604	3
25	4,5	2	0,4	63	11,3	37	6,6	127	22,8	9	206	4
85	9,1	19	0,9	413	20,3	159	7,8	776	38,1	62	2 198	5
59	8,0	12	1,4	130	15,1	71	8,3	282	32,8	31	1 017	6
50	4,5	18	1,7	162	15,0	50	4,6	280	25,9	55	512	7
38	3,4	4	0,4	382	34,7	91	8,3	515	46,8	18	861	8
45	5,4	6	0,9	175	25,3	44	6,3	271	38,9	23	769	9
115	6,9	34	2,0	310	18,5	127	7,6	585	35,0	54	781	10
39	3,6	12	1,1	183	17,0	64	6,0	298	27,7	17	263	11
95	5,0	19	1,0	330	17,4	112	5,9	557	29,3	56	903	12
2	5,8	2	0,5	56	12,5	45	10,1	129	29,0	7	141	13
93	4,5	24	1,1	285	13,0	122	5,6	524	24,0	51	1 191	14
1 021	5,1	253	1,5	3 258	19,1	1 152	6,8	5 684	33,7	537	1 421	15
25	5,5	4	0,9	52	11,5	19	4,2	100	22,3	13	30	16
137	6,4	18	0,8	274	12,8	75	3,5	505	23,5	60	1 769	17
49	10,3	3	0,6	82	17,1	26	5,4	160	33,4	10	713	18
14	2,	7	1,1	20	18,3	49	7,5	190	29,0	10	312	19
22	4,1	1	0,2	59	11,7	24	4,7	106	21,0	11	698	20
49	6,0	6	0,7	105	12,9	34	4,2	195	23,8	27	484	21
45	4,5	6	0,6	91	8,9	56	5,5	199	19,5	24	549	22
23	3,2	14	1,9	114	15,7	34	4,7	185	25,5	11	175	23
55	9,5	1	0,2	71	12,2	25	4,3	153	26,3	24	164	24
14	3,9	-	-	34	9,4	10	2,8	58	16,1	8	175	25
46	5,2	4	0,5	138	15,7	43	4,9	231	26,3	15	267	26
68	6,3	3	0,3	179	16,6	58	5,4	308	28,6	15	999	27
20	4,3	4	0,9	59	12,7	32	6,9	115	24,8	14	247	28
28	4,9	5	1,0	78	13,5	31	5,4	143	24,8	16	353	29
41	4,5	2	0,2	61	6,7	63	7,0	167	18,4	24	304	30
39	7,3	11	2,0	59	11,0	24	4,5	133	24,8	17	322	31
31	7,9	4	1,0	59	15,1	15	3,8	109	27,8	20	374	32
21	3,9	1	0,2	67	12,3	16	2,9	105	19,3	10	209	33
729	5,5	95	0,7	1 703	13,0	635	4,8	3 162	24,1	329	8 575	34
589	10,0	99	1,4	1 741	25,2	302	4,4	2 831	41,0	352	4 774	35
52	10,3	3	0,6	133	26,3	23	4,5	211	41,7	23	158	36
169	6,5	3	0,1	364	14,0	110	4,2	646	24,8	92	2 337	37
49	8,1	10	1,6	96	15,8	60	9,9	215	35,4	20	460	38
70	7,1	9	0,9	149	15,2	85	8,7	313	31,9	30	987	39
79	9,2	14	1,6	281	32,6	63	7,3	437	50,7	39	641	40
60	5,4	2	0,2	300	26,9	80	7,2	442	39,7	23	1 139	41
70	8,0	20	2,3	83	9,5	86	9,9	259	29,7	45	292	42
129	8,6	32	2,1	461	30,9	133	8,9	755	50,5	36	1 297	43
55	9,6	29	5,0	173	30,1	47	8,2	304	52,9	23	350	44
62	5,4	33	2,9	184	16,1	65	5,7	344	30,1	47	561	45
28	4,7	12	2,0	68	11,3	28	4,7	136	22,7	14	191	46
29	6,9	-	-	34	8,0	17	4,0	80	18,9	14	295	47
38	6,2	7	1,1	291	47,4	59	9,6	395	64,3	15	500	48
10	3,3	9	3,0	54	18,0	18	6,0	91	30,3	4	116	49
102	5,7	9	0,6	301	19,7	114	7,5	526	34,5	55	1 033	50
1 591	8,0	291	1,4	4 713	22,3	1 290	6,1	7 985	37,8	832	15 131	51
3 441	5,7	639	1,3	9 674	18,9	3 077	6,0	16 831	32,9	1 698	35 127	52

11/12/2011  
11/12/2011

( )

( )



# STATISTISCHE BERICHTE

## des Hessischen Statistischen Landesamtes

WIESBADEN RHEINSTRASSE 35-37 TELEFON 5881 TELEX 4-186 555 STALAHESB WBN

- \* A I 1 - vj 2/65
- \* A II 1 und A II 2 - vj 2/65
- \* A III 1 - vj 2/65

Ausgegeben am 18. Oktober 1965

Bevölkerungsvorgänge in Hessen im 2. Vierteljahr 1965

### I n h a l t

	Seite
Methodische und begriffliche Erklärungen	2
A I <u>Bevölkerungsstand</u>	
1. Wohnbevölkerung am 30. Juni 1965	3
A II <u>Natürliche Bevölkerungsbewegung</u>	
1. Eheschließungen, Geborene und Gestorbene nach Monaten	
a) Grundzahlen                      b) Verhältniszahlen	4
2. Fortschreibung der standesamtlich beurkundeten Kriegsterbefälle	4
3. Eheschließungen, Lebendgeborene und Gestorbene nach Verwaltungsbezirken	5
4. Ehelösungen nach Landgerichtsbezirken	6
5. Geschiedene Ehen nach Ehedauer und Gründen	6
A III <u>Wanderungen</u>	
1. Zu- und Fortzüge nach Herkunfts- und Zielländern	
a) über die Landesgrenze Hessens	
b) über die Auslandsgrenze des Bundesgebietes	7
2. Gesamtwanderung nach Verwaltungsbezirken	8
A IV <u>Gesundheitswesen</u>	
Die Tabellen über meldepflichtige ansteckende Krankheiten, über Sterbefälle nach Todesursachen und über Tuberkulose werden künftig als eigene Statistische Berichte erscheinen.	

### Methodische und begriffliche Erklärungen

Zur Wohnbevölkerung gehören Personen, die in der Zählgemeinde ihren ständigen Wohnsitz haben abzüglich derjenigen, die aus beruflichen oder sonstigen Gründen längere Zeit abwesend sind, in einer anderen Gemeinde Wohnraum haben und von dort aus ihrer Tätigkeit nachgehen. Zur Wohnbevölkerung zählen ferner auch die Personen, welche in der Zählgemeinde einen zweiten Wohnsitz gegründet, ihren ständigen Wohnsitz aber in einer anderen Gemeinde haben.

Die hier veröffentlichten Geburten und Sterbefälle sind nach dem Wohnort (der Mutter bzw. des Verstorbenen) gezählt. Eheschließungen werden am Beurkundungs-ort gezählt.

Eine Lebendgeburt, für die die allgemeinen Bestimmungen über die Anzeige und die Eintragung von Geburten gelten, liegt vor, wenn bei einem Kind nach der Scheidung vom Mutterleib entweder das Herz geschlagen oder die Nabelschnur pulsiert oder die natürliche Lungenatmung eingesetzt hat.

Hat sich keines der oben genannten Merkmale des Lebens gezeigt, ist die Leibesfrucht jedoch mindestens 35 cm lang, so gilt sie als ein totgeborenes oder in der Geburt verstorbenes Kind.

Diese neue Definition der Lebend- und Totgeburten nach § 29 der Verordnung zur Ausführung des Personenstandsgesetzes vom 12.8.1957 gilt seit 1.1.1958.

Unehelich geborene Kinder sind Kinder, die nicht aus einer Ehe stammen.

Säuglingssterbefälle sind Todesfälle von Kindern, die das 1. Lebensjahr noch nicht vollendet haben.



A I 1. Wohnbevölkerung Hessens am 30. Juni 1965  
erstellt auf Grund der Ergebnisse der Geburten-, Sterbe- und Wanderungsstatistik

Kreisfreie Stadt (St.)  Landkreis	Wohn- bevölkerung am 31. 3. 1965		Zu- oder Abnahme (-)			Wohn- bevölkerung am 30. 6. 1965		Insg.- Verän- derung 30. 6. 1965 gegrüßter 31. 3. 1965 %
	insges.	weibl.	durch		ins- ge- samt	insges.	weibl.	
			Geburten- od. Sterbe- überschuß	Wanderungs- gewinn od. -verlust(-)				
			im 2. Vierteljahr		1965			
Darmstadt, St.	139 317	73 131	137	180	317	139 634	73 036	0,2
Gießen, St.	71 264	37 782	105	304	409	71 673	37 980	0,6
Offenbach a.M., St.	117 181	61 968	128	6	134	117 315	61 895	0,1
Alsfeld	55 765	29 114	71	- 66	5	55 770	29 133	0,0
Bergstraße	203 667	105 606	463	1 278	1 741	205 408	106 363	0,9
Büdingen	85 986	44 335	113	72	185	86 171	44 381	0,2
Darmstadt	108 019	55 243	214	1 003	1 217	109 236	55 682	1,1
Dieburg	110 019	56 157	299	785	1 084	111 103	56 579	1,0
Erbach	69 663	35 987	73	160	233	69 896	36 104	0,3
Friedberg	167 510	87 245	311	689	1 000	168 510	87 708	0,6
Gießen	107 499	55 611	167	225	392	107 891	55 740	0,4
Groß-Gerau	189 865	93 460	429	1 643	2 072	191 937	94 417	1,1
Lauterbach	44 422	23 493	61	- 93	- 32	44 390	23 460	- 0,1
Offenbach	218 212	110 521	546	1 915	2 461	220 673	111 551	1,1
Reg.-Bez. Darmstadt	1688 389	869 654	3 117	8 101	11 218	1699 607	874 029	0,7
Fulda, St.	44 760	24 577	35	36	71	44 831	24 683	0,2
Kassel, St.	214 411	115 291	174	93	267	214 678	115 398	0,1
Marburg a.d.L., St.	47 875	24 953	55	1 066	1 121	48 996	25 415	2,3
Eschwege	65 604	35 084	51	- 205	- 154	65 450	34 941	- 0,2
Frankenberg	50 510	25 649	98	- 15	83	50 593	25 697	0,2
Fritzlar-Homburg	82 088	41 656	206	149	355	82 443	41 747	0,4
Fulda	102 235	53 711	348	19	367	102 602	53 860	0,4
Hersfeld	72 558	37 923	120	- 105	15	72 573	37 939	0,0
Hofgeismar	58 202	30 700	65	28	93	58 295	30 734	0,2
Hünfeld	35 943	18 688	115	15	130	36 073	18 745	0,4
Kassel	87 777	44 114	246	621	867	88 644	44 445	1,0
Marburg	107 797	54 863	404	612	1 016	108 813	55 236	0,9
Melsungen	46 466	24 481	35	1	36	46 502	24 486	0,1
Rotenburg	57 633	29 799	75	211	286	57 919	29 857	0,5
Waldeck	90 544	47 723	186	147	333	90 877	47 910	0,4
Witzenhausen	53 667	28 252	93	21	114	53 781	28 296	0,2
Wolfhagen	39 130	20 552	81	128	209	39 339	20 625	0,5
Ziegenhain	54 441	28 027	78	- 47	31	54 472	28 023	0,1
Reg.-Bez. Kassel	1311 641	686 043	2 465	2 775	5 240	1316 881	688 037	0,4
Frankfurt a.M., St.	690 575	367 973	230	60	290	690 865	367 837	0,0
Hanau a.M., St.	50 661	26 300	57	359	416	51 077	26 439	0,8
Wiesbaden, St.	260 902	141 934	153	89	242	261 144	141 932	0,1
Biedenkopf	60 814	31 526	129	82	211	61 025	31 632	0,3
Dillkreis	98 236	51 003	186	141	327	98 563	51 091	0,3
Gelnhausen	86 252	45 426	70	379	449	86 701	45 603	0,5
Hanau	111 389	55 886	227	1 443	1 670	113 059	56 731	1,5
Limburg	87 320	46 002	116	178	294	87 614	46 116	0,3
Main-Taunus-Kreis	149 378	76 107	342	1 395	1 737	151 115	76 785	1,2
Oberlahnkreis	57 470	30 025	72	200	272	57 742	30 082	0,5
Obertaunuskreis	114 436	60 983	82	825	907	115 343	61 480	0,8
Rheingaukreis	59 915	32 084	66	595	661	60 576	32 386	1,1
Schlüchtern	42 412	22 295	87	- 39	48	42 460	22 302	0,1
Untertaunuskreis	61 400	31 398	107	606	713	62 113	31 720	1,2
Usingen	30 071	15 509	47	81	128	30 199	15 599	0,4
Wetzlar	152 415	78 058	265	195	460	152 875	78 237	0,3
Reg.-Bez. Wiesbaden	2113 646	1112 509	2 236	6 589	8 825	2122 471	1115 972	0,4
Land H e s s e n	5113 676	2668 206	7 818	17 465	25 283	5138 959	2678 038	0,5

A II 1. Eheschließungen, Geborene und Gestorbene im 2. Vierteljahr 1965 nach Monaten  
a) Grundzahlen

Monat --- Vierteljahr	Eheschließungen				Lebendgeborene				Totgeborene		
	ins- ge- samt	darunter			männ- lich	weib- lich	ins- ge- samt	dar. un- ehe- lich	ins- ge- samt	darunter	
		nur der Mann	nur die Frau	beide Part- ner						weib- lich	un- ehe- lich
Ausländer(in)											
April	3 973	212	59	42	3 988	3 943	7 931	371	96	41	4
Mai	4 011	170	48	32	3 837	3 766	7 603	333	94	46	7
Juni	4 008	175	51	57	3 344	3 132	6 476	267	69	30	3
2. Vj. 1965	11 992	557	158	131	11 169	10 841	22 010	971	259	117	14
2. Vj. 1964	11 342	338	147	49	11 596	11 051	22 647	1 104	284	136	23

Monat --- Vierteljahr	Sterbefälle			darunter								
	männ- lich	weib- lich	ins- ge- samt	im 1. Lebensjahr			unter 28 Tagen			unter 24 Stunden		
				ins- ge- samt	weib- lich	un- ehe- lich	ins- ge- samt	weib- lich	un- ehe- lich	ins- ge- samt	weib- lich	un- ehe- lich
April	2 537	2 411	4 948	176	78	17	149	65	17	85	36	14
Mai	2 398	2 418	4 816	154	70	21	126	60	18	71	31	12
Juni	2 251	2 177	4 428	149	69	11	102	43	7	56	24	5
2. Vj. 1965	7 186	7 006	14 192	479	217	49	377	168	42	212	91	31
2. Vj. 1964	6 864	6 368	13 232	583	248	62	453	196	47	251	112	32

b) Verhältniszahlen

Monat --- Vierteljahr	Auf 1000 Einwohner und 1 Jahr kamen			Auf 1000 Lebendgeborene kamen			Von 1000 Lebend- und Totgeborne waren Totgeborne
	Ehe- schlie- ßungen	Lebend- geborene	Gestor- bene	unehelich Lebend- geborene	Gestorbene		
					im 1. Lebensjahr	unter 28 Tagen	
April +)	9,4	18,9	11,8	46,8	23,1	18,8	12,0
Mai +)	9,2	17,5	11,1	43,8	20,0	16,6	12,2
Juni +)	9,5	15,3	10,5	41,2	22,3	15,8	10,5
2. Vj. 1965 +)	9,4	17,2	11,1	44,1	21,8	17,1	11,6
2. Vj. 1964	9,0	18,0	10,5	48,8	25,9	20,0	12,4
3. Vj. 1964	10,7	17,1	10,2	45,7	21,4	16,1	12,2
4. Vj. 1964	7,3	16,4	11,2	47,6	22,8	18,7	10,9
1. Vj. 1965	6,0	17,5	12,3	44,0	22,6	15,8	11,3

+) Durchschnittl. Wohnbevölkerung (in 1000): April 5 118,9 - Mai 5 128,3 - Juni 5 135,7 - 2. Vj. 5 127,6.

A II 2. Fortschreibung der standesamtlich beurkundeten Kriegssterbefälle  
2. Vierteljahr 1965

Stichtag --- Zeitraum	Angehörige der deutschen Wehrmacht und der ihr gleichgestellten Verbände		Zivilpersonen	
	männlich	weiblich	männlich	weiblich
Stand am 31. 3. 1965	117 367	97	13 766	17 151
Zugang im 2. Vj. 1965	79	-	1	1
Stand am 30. 6. 1965	117 446	97	13 767	17 152



A II 3. Eheschließungen, Lebendgeborene und Gestorbene im 2. Vierteljahr 1965  
nach Verwaltungsbezirken

Kreisfreie Stadt (St.) Landkreis	Ehe- schlie- ßungen ins- gesamt	Lebend- geborene		Gestorbene			Auf 1000 Einwohner u. 1 J.			Säug- lings- sterbe- fälle auf 1000 Lebend- geborene
		ins- ge- samt	dar. un- ehel.	ins- ge- samt	darunter		Ehe- schlie- ßungen	Lebend- geborene	Ges- torb- ene	
					in 1. Lebets- jahr	unter 28 Tagen				
Darmstadt, St.	405	574	44	437	12	9	11,6	16,5	12,6	20,9
Gießen, St.	190	279	11	174	4	4	10,7	15,7	9,8	14,3
Offenbach a.M., St.	296	457	33	329	14	11	10,1	15,6	11,3	30,6
Alsfeld	119	236	8	165	6	5	8,6	17,0	11,9	25,4
Bergstraße	416	951	50	488	18	11	8,2	18,6	9,6	18,9
Büdingen	187	378	7	265	10	7	8,7	17,6	12,3	26,5
Darmstadt	238	517	13	303	9	6	8,8	19,1	11,2	17,4
Dieburg	198	586	23	287	17	14	7,2	21,3	10,4	29,0
Erbach	137	305	6	232	9	9	7,9	17,5	13,3	29,5
Friedberg	387	752	39	441	14	9	9,2	17,9	10,5	18,6
Gießen	209	465	12	298	13	10	7,8	17,3	11,1	28,0
Groß-Gerau	385	852	39	423	19	17	8,1	17,9	8,9	22,3
Lauterbach	76	173	1	112	1	-	6,9	15,6	10,1	5,8
Offenbach	460	1 030	30	484	19	12	8,4	18,8	8,8	18,4
Reg.-Bez. Darmstadt	3 703	7 555	316	4 438	165	124	8,8	17,9	10,5	21,8
Fulda, St.	133	186	13	151	4	3	11,9	16,6	13,5	21,5
Kassel, St.	560	790	62	616	20	18	10,5	14,8	11,5	25,3
Marburg a.d.L., St.	119	176	26	121	5	4	9,8	14,6	10,0	28,4
Eschwege	128	270	8	219	5	3	7,8	16,5	13,4	18,5
Frankenberg	108	225	4	127	1	-	8,6	17,8	10,1	4,4
Fritzlar-Homberg	196	400	8	194	5	4	9,6	19,5	9,5	12,5
Fulda	221	622	9	274	16	10	8,7	24,4	10,7	25,7
Hersfeld	194	304	9	184	9	8	10,7	16,8	10,2	29,6
Hofgeismar	136	251	6	186	5	3	9,4	17,3	12,8	19,9
Hünfeld	77	210	2	95	4	3	8,6	23,4	10,6	19,0
Kassel	210	460	10	214	10	9	9,5	20,9	9,7	21,7
Marburg	204	637	11	233	9	8	7,6	23,6	8,6	14,1
Melsungen	122	188	7	153	6	6	10,5	16,2	13,2	31,9
Rotenburg	106	240	6	165	7	5	7,4	16,7	11,5	29,2
Waldeck	245	452	16	266	8	7	10,8	20,0	11,8	17,7
Witzenhausen	134	249	19	156	7	6	10,0	18,6	11,6	28,1
Wolfhagen	85	215	9	134	3	3	8,7	22,0	13,7	14,0
Ziegenhain	96	241	7	163	8	5	7,1	17,8	12,0	33,2
Reg.-Bez. Kassel	3 074	6 116	232	3 651	132	105	9,4	18,7	11,1	21,6
Frankfurt a.M., St.	1 937	2 259	174	2 026	50	41	11,2	13,1	11,8	22,1
Hanau a.M., St.	157	194	14	137	6	5	12,4	15,3	10,8	30,9
Wiesbaden, St.	658	950	85	797	23	15	10,1	14,6	12,2	24,2
Biedenkopf	149	296	9	167	6	4	9,8	19,5	11,0	20,3
Dillkreis	209	447	16	261	9	8	8,5	18,2	10,6	20,1
Gelnhausen	195	369	13	299	8	7	9,0	17,1	13,9	21,7
Hanau	234	488	19	264	14	13	8,4	17,4	9,4	28,7
Limburg	201	391	11	275	13	12	9,2	17,9	12,6	33,2
Main-Taunus-Kreis	354	694	17	352	8	8	9,4	18,5	9,4	11,5
Oberlahnkreis	103	256	3	184	6	5	7,2	17,8	12,8	23,4
Obertaunuskreis	265	436	15	354	11	8	9,3	15,2	12,4	25,2
Rheingaukreis	133	249	10	183	5	4	8,8	16,6	12,2	20,1
Schlüchtern	109	202	8	115	5	5	10,3	19,1	10,9	24,8
Untertaunuskreis	119	291	11	184	4	4	7,7	18,9	11,9	13,7
Usingen	59	143	5	96	1	1	7,9	19,0	12,8	7,0
Wetzlar	333	674	13	409	13	8	8,8	17,7	10,7	19,3
Reg.-Bez. Wiesbaden	5 215	8 339	423	6 103	182	148	9,9	15,8	11,6	21,8
Land H e s s e n	11 992	22 010	971	14 192	479	377	9,4	17,2	11,1	21,8

A II 4. Ehelösungen im 2. Vierteljahr 1965  
nach Landgerichtsbezirken

Land- gerichts- bezirk	Grundzahlen						Verhältniszahlen		
	Ehe- lö- sungen ins- gesamt	davon			Einge- reichte Anträge auf Ehelösungen	Abge- wiesene Klagen	Ehe- schei- dungen	Nichtig- keits- erklä- rungen	Auf- he- bungen
		Ehe- schei- dungen	Nichtig- keits- erklä- rungen	Auf- he- bungen					
von 100 Ehelösungen									
Darmstadt	257	257	-	-	485	7	100,0	-	-
Frankfurt	380	380	-	-	601	11	100,0	-	-
Fulda	57	57	-	-	54	-	100,0	-	-
Gießen	113	113	-	-	130	3	100,0	-	-
Hanau	60	60	-	-	95	1	100,0	-	-
Kassel	176	175	-	1	228	8	99,4	-	0,6
Limburg	75	74	-	1	103	7	98,7	-	1,3
Marburg	54	53	-	1	98	-	98,1	-	1,9
Wiesbaden	171	171	-	-	230	14	100,0	-	-
Insgesamt	1 343	1 340	-	3	2 024	51	99,8	-	0,2

A II 5. Geschiedene Ehen im 2. Vierteljahr 1965  
nach Ehedauer und Gründen 1)

Ehe- dauer in Jahren	Ge- skie- dene Ehen ins- gesamt	davon geschieden auf Grund von						
		§ 42 allein	§ 43 allein	§ 42 in Ver- bindung mit § 43	§ 42 od. § 43 in Ver- bindung m.a. §§	§ 44 oder § 45	§ 46	§ 48
Unter 1	36	-	36	-	-	-	-	-
1 b. u. 5	457	2	452	1	-	2	-	-
5 " " 10	368	7	342	3	-	3	-	13
10 " " 15	215	1	195	-	-	5	-	14
15 " " 20	143	-	130	1	-	4	-	8
20 " " 25	58	1	48	1	-	1	-	7
25 " " 30	30	1	22	-	-	2	-	5
30 " " 35	24	1	16	-	-	1	-	6
35 " " 40	7	-	4	1	-	-	-	2
40 " " 45	1	-	-	-	-	-	-	1
45 " " 50	1	-	1	-	-	-	-	-
50 und mehr	-	-	-	-	-	-	-	-
Insgesamt	1 340	13	1 246	7	-	18	-	56

1) § 42 Ehebruch, § 43 andere Eheverfehlungen, ehrlöses oder unsittliches Verhalten, § 44 auf geistiger Störung beruhendes Ver-  
halten, § 45 Geisteskrankheit, § 46 ansteckende oder ekelerregende Krankheiten, § 48 Aufhebung der häuslichen Gemeinschaft.



A III 1. Zu- und Fortzüge nach Herkunfts- und Zielländern  
im 2. Vierteljahr 1965

Herkunfts- bzw. Zielland	Zuzüge		Fortzüge		Saldo		Dagegen 2. Vj. 1964 insges.
	ins- gesamt	weib- lich	ins- gesamt	weib- lich	ins- gesamt	weib- lich	
a) über die Landesgrenze Hessens							
Schleswig-Holstein	999	459	1 058	455	- 59	4	- 60
Hamburg	994	432	813	315	181	117	190
Niedersachsen	4 156	1 868	3 150	1 394	1 006	474	860
Bremen	423	202	286	122	137	80	103
Nordrhein-Westfalen	9 819	4 153	7 209	2 764	2 610	1 389	3 630
Rheinland-Pfalz	4 801	2 063	4 117	1 730	684	333	1 029
Baden-Württemberg	6 397	2 638	6 040	2 552	357	86	373
Bayern	4 885	2 099	4 959	2 020	- 74	79	22
Saarland	582	229	450	154	132	75	92
Berlin (West)	1 774	711	1 732	638	42	73	540
Bundesgebiet zusammen	34 830	14 854	29 814	12 144	5 016	2 710	6 779
Berlin (Sowjetsektor)	31	15	5	3	26	12	31
Sowjetische Besatzungszone	525	314	71	39	454	275	733
Ostgebiete d. Dt. Reiches (Gebietsstand 31.12.1937) z. Zt. unter fremder Ver- waltung	297	162	3	2	294	160	299
Ausland	23 659	6 152	12 049	3 317	11 610	2 835	10 755
Ungeklärt u. ohne Angabe	65	5	-	-	65	5	88
Insgesamt	59 407	21 502	41 942	15 505	17 465	5 997	18 685
b) über die Auslandsgrenze des Bundesgebietes							
Schweiz m. Liechtenstein	650	289	356	154	294	135	50
Österreich	586	238	443	146	143	92	51
Ost- und Südosteuropa ohne Griechenland und Türkei	4 198	1 222	1 930	448	2 268	774	690
Italien mit San Marino und Vatikanstadt	8 330	1 307	3 400	439	4 930	868	3 395
Frankreich und Monaco	406	156	351	151	55	5	153
Beneluxländer	459	151	347	111	112	40	68
Großbritannien und Nordirland	371	202	273	148	98	54	168
Skandinavische Länder	474	255	209	111	265	144	147
Übriges europ. Ausland	5 956	1 404	2 420	464	3 536	940	6 014
Europ. Ausland zusammen	21 430	5 224	9 729	2 172	11 701	3 052	10 736
Asien	360	118	262	75	98	43	87
Nordamerika	1 159	585	1 490	887	- 331	- 302	- 358
Mittel- und Südamerika	253	116	163	89	90	27	215
Afrikanische Länder	392	82	338	65	54	17	113
Australien	59	26	60	27	- 1	- 1	- 40
Neuseeland und übriges Ozeanien	5	1	1	-	4	1	2
Außereurop. Ausland zus.	2 228	928	2 314	1 143	- 86	- 215	19
Unbekanntes Ausland	1	-	6	2	- 5	- 2	-
Ausland insgesamt	23 659	6 152	12 049	3 317	11 610	2 835	10 755

A III 2. Gesamtwanderung im 2. Vierteljahr 1965 nach Verwaltungsbezirken

Kreisfreie Stadt (St.) Landkreis	Zuzüge 1)	Fortzüge 1)	Wanderung über die Landesgrenze		Binnen- wanderung		darunter inner- halb des Kreises
			Zuzüge	Fortzüge	Zuzüge 1)	Fortzüge 1)	
Darmstadt, St.	3 493	3 313	2 260	1 693	1 233	1 620	-
Gießen, St.	2 218	1 914	982	875	1 236	1 039	-
Offenbach a.M., St.	2 271	2 265	1 261	905	1 010	1 360	-
Alsfeld	595	661	213	207	382	454	133
Bergstraße	4 314	3 036	2 762	1 570	1 552	1 466	762
Büdingen	1 259	1 187	469	325	790	862	304
Darmstadt	3 034	2 031	1 464	792	1 570	1 239	322
Dieburg	2 165	1 380	989	452	1 176	928	332
Erbach	1 425	1 265	602	450	823	815	340
Friedberg	3 977	3 288	1 582	1 010	2 395	2 278	792
Gießen	1 656	1 431	681	433	975	998	284
Groß-Gerau	5 297	3 654	2 851	1 761	2 446	1 893	707
Lauterbach	438	531	120	133	318	398	127
Offenbach	6 338	4 423	3 199	1 666	3 139	2 757	781
Reg.-Bez. Darmstadt	38 480	30 379	19 435	12 272	19 045	18 107	4 884
Fulda, St.	977	941	357	384	620	557	-
Kassel, St.	3 962	3 869	2 122	1 804	1 840	2 065	-
Marburg a.d.L., St.	2 744	1 678	1 441	793	1 303	885	-
Eschwege	908	1 113	339	400	569	713	282
Frankenberg	720	735	274	209	446	526	186
Fritzlar-Homberg	1 475	1 326	495	318	980	1 008	319
Fulda	1 596	1 577	542	383	1 054	1 194	521
Hersfeld	1 146	1 251	388	411	758	840	319
Hofgeismar	834	806	402	274	432	532	132
Hünfeld	543	528	214	178	329	350	87
Kassel	2 214	1 593	789	416	1 425	1 177	258
Marburg	2 209	1 597	956	558	1 253	1 039	349
Melsungen	725	724	296	224	429	500	147
Rotenburg	1 056	845	424	256	632	589	169
Waldeck	1 949	1 802	982	725	967	1 077	471
Witzenhausen	922	901	442	350	480	551	147
Wolfhagen	670	542	214	148	456	394	106
Ziegenhain	783	830	275	263	508	567	159
Reg.-Bez. Kassel	25 433	22 658	10 952	8 094	14 481	14 564	3 652
Frankfurt a.M., St.	18 147	18 087	12 958	10 245	5 189	7 842	-
Hanau a.M., St.	1 346	987	690	496	656	491	-
Wiesbaden, St.	4 937	4 848	3 465	3 063	1 472	1 785	-
Biedenkopf	894	812	399	298	495	514	168
Dillkreis	1 694	1 553	873	606	821	947	455
Gelnhausen	1 634	1 255	623	377	1 011	878	422
Hanau	3 659	2 216	1 461	836	2 198	1 380	375
Limburg	1 557	1 379	755	530	802	849	375
Main-Taunus-Kreis	4 853	3 458	2 343	1 447	2 510	2 011	591
Oberlahnkreis	997	797	315	245	682	552	180
Obertaunuskreis	3 718	2 893	1 548	1 153	2 170	1 740	475
Rheingaukreis	1 596	1 001	917	444	679	557	227
Schlüchtern	513	552	177	149	336	403	129
Untertaunuskreis	1 768	1 162	855	512	913	650	191
Usingen	567	486	212	134	355	352	68
Wetzlar	3 083	2 888	1 429	1 041	1 654	1 847	958
Reg.-Bez. Wiesbaden	50 963	44 374	29 020	21 576	21 943	22 798	4 614
Land H e s s e n	114 876	97 411	59 407	41 942	55 469	55 469	13 150

1) Einschl. der Wanderungsfälle von Gemeinde zu Gemeinde innerhalb der Landkreise.



# STATISTISCHE BERICHTE

## des Hessischen Statistischen Landesamtes

WIESBADEN RHEINSTRASSE 35-37 TELEFON 5881 TELEX 4-186 555 STALAHES WBN

- \* A I 1 - vj 3/65
- \* A II 1 und A II 2 - vj 3/65
- \* A III 1 - vj 3/65

Ausgegeben am 25. Januar 1966

Bevölkerungsvorgänge in Hessen im 3. Vierteljahr 1965

### Inhalt

Seite

Methodische und begriffliche Erklärungen

2

A I Bevölkerungsstand

1. Wohnbevölkerung am 30. September 1965

3

A II Natürliche Bevölkerungsbewegung

1. Eheschließungen, Geborene und Gestorbene nach Monaten

a) Grundzahlen b) Verhältniszahlen

4

2. Fortschreibung der standesamtlich beurkundeten Kriegsterbefälle

4

3. Eheschließungen, Lebendgeborene und Gestorbene nach Verwaltungsbezirken

5

4. Ehelösungen nach Landgerichtsbezirken

6

5. Geschiedene Ehen nach Ehedauer und Gründen

6

A III Wanderungen

1. Zu- und Fortzüge nach Herkunfts- und Zielländern

a) über die Landesgrenze Hessens

b) über die Auslandsgrenze des Bundesgebietes

7

2. Gesamtwanderung nach Verwaltungsbezirken

8

### Methodische und begriffliche Erklärungen

Zur Wohnbevölkerung gehören Personen, die in der Zählgemeinde ihren ständigen Wohnsitz haben abzüglich derjenigen, die aus beruflichen oder sonstigen Gründen längere Zeit abwesend sind, in einer anderen Gemeinde Wohnraum haben und von dort aus ihrer Tätigkeit nachgehen. Zur Wohnbevölkerung zählen ferner auch die Personen, welche in der Zählgemeinde einen zweiten Wohnsitz gegründet, ihren ständigen Wohnsitz aber in einer anderen Gemeinde haben.

Die hier veröffentlichten Geburten und Sterbefälle sind nach dem Wohnort (der Mutter bzw. des Verstorbenen) gezählt. Eheschließungen werden am Beurkundungs-ort gezählt.

Eine Lebendgeburt, für die die allgemeinen Bestimmungen über die Anzeige und die Eintragung von Geburten gelten, liegt vor, wenn bei einem Kind nach der Scheidung vom Mutterleib entweder das Herz geschlagen oder die Nabelschnur pulsiert oder die natürliche Lungenatmung eingesetzt hat.

Hat sich keines der oben genannten Merkmale des Lebens gezeigt, ist die Leibesfrucht jedoch mindestens 35 cm lang, so gilt sie als ein totgeborenes oder in der Geburt verstorbenes Kind.

Diese neue Definition der Lebend- und Totgeburten nach § 29 der Verordnung zur Ausführung des Personenstandsgesetzes vom 12.8.1957 gilt seit 1.1.1958.

Unehelich geborene Kinder sind Kinder, die nicht aus einer Ehe stammen.

Säuglingssterbefälle sind Todesfälle von Kindern, die das 1. Lebensjahr noch nicht vollendet haben.



A I 1. Wohnbevölkerung Hessens am 30. September 1965  
erstellt auf Grund der Ergebnisse der Geburten-, Sterbe- und Wanderungsstatistik

Kreisfreie Stadt (St.) Landkreis	Wohn- bevölkerung am 30.6.1965		Zu- oder Abnahme (-)			Wohn- bevölkerung am 30.9.1965		Insgesamt- Veränderung 30.9.1965 gegenüber 30.6.1965
			Geburten- oder Sterbe- überschuß	durch Wanderungs- gewinn oder -verlust	ins- ge- samt			
	insges.	weibl.	im 3. Vierteljahr 1965			insges.	weibl.	%
Darmstadt, St.	139 534	73 036	78	- 158	- 80	139 554	72 953	- 0,1
Gießen, St.	71 673	37 980	158	- 264	- 106	71 567	37 932	- 0,1
Offenbach a.M., St.	117 315	61 895	93	- 5	88	117 403	61 873	0,1
Alsfeld	55 770	29 133	66	- 72	- 6	55 764	29 168	0,0
Bergstraße	205 408	106 363	476	1 079	1 555	206 963	107 132	0,8
Büdingen	86 171	44 381	92	254	346	86 517	44 557	0,4
Darmstadt	109 236	55 682	222	557	779	110 015	56 115	0,7
Dieburg	111 103	56 579	244	941	1 185	112 288	57 157	1,1
Erbach	69 896	36 104	138	221	359	70 255	36 265	0,5
Friedberg	168 510	87 708	275	684	959	169 469	88 155	0,6
Gießen	107 891	55 740	176	261	437	108 328	55 957	0,4
Groß-Gerau	191 937	94 417	474	2 126	2 600	194 537	95 639	1,4
Lauterbach	44 390	23 460	57	15	72	44 462	23 486	0,2
Offenbach	220 673	111 551	687	1 728	2 415	223 088	112 695	1,1
Reg.-Bez. Darmstadt	1699 607	874 029	3 236	7 367	10 603	1710 210	879 084	0,6
Fulda, St.	44 831	24 683	45	- 124	- 79	44 752	24 630	- 0,2
Kassel, St.	214 678	115 398	195	42	237	214 915	115 469	0,1
Marburg a.d.L., St.	48 996	25 415	66	- 518	- 452	48 544	25 252	- 0,9
Eschwege	65 450	34 941	92	- 1	91	65 541	34 979	0,1
Frankenberg	50 593	25 697	99	227	326	50 919	25 864	0,6
Fritzlar-Homberg	82 443	41 747	111	37	148	82 591	41 815	0,2
Fulda	102 602	53 860	398	464	862	103 464	54 273	0,8
Hersfeld	72 573	37 939	149	- 71	78	72 651	37 977	0,1
Hofgeismar	58 295	30 734	34	47	81	58 376	30 728	0,1
Hünfeld	36 073	18 745	80	- 36	44	36 117	18 754	0,1
Kassel	88 644	44 445	216	1 158	1 374	90 018	45 169	1,6
Marburg	108 813	55 236	299	210	509	109 322	55 537	0,5
Melsungen	46 502	24 486	64	11	75	46 577	24 524	0,2
Rotenburg	57 919	29 857	125	15	140	58 059	29 931	0,2
Waldeck	90 877	47 910	165	309	474	91 351	48 106	0,5
Witzenhausen	53 781	28 296	81	2	83	53 864	28 318	0,2
Wolfhagen	39 339	20 625	51	172	223	39 562	20 724	0,6
Ziegenhain	54 472	28 023	127	55	182	54 654	28 089	0,3
Reg.-Bez. Kassel	1316 881	688 037	2 397	1 999	4 396	1321 277	690 139	0,3
Frankfurt a.M., St.	690 865	367 837	614	- 2 724	- 2 110	688 755	366 597	- 0,3
Hanau a.M., St.	51 077	26 439	72	743	815	51 892	26 656	1,6
Wiesbaden, St.	261 144	141 932	230	- 238	- 8	261 136	141 868	- 0,0
Biedenkopf	61 025	31 632	189	36	225	61 250	31 754	0,4
Dillkreis	98 563	51 091	211	113	324	98 887	51 307	0,3
Gelnhausen	86 701	45 603	161	219	380	87 081	45 807	0,4
Hanau	113 059	56 731	227	1 948	2 175	115 234	57 892	1,9
Limburg	87 614	46 116	120	136	256	87 870	46 267	0,3
Main-Taunus-Kreis	151 115	76 785	388	2 125	2 513	153 628	78 019	1,7
Oberlahnkreis	57 742	30 082	66	64	130	57 872	30 199	0,2
Obertaunuskreis	115 343	61 480	181	1 037	1 218	116 561	61 972	1,1
Rheingaukreis	60 576	32 386	68	92	160	60 736	32 451	0,3
Schlüchtern	42 460	22 302	85	54	139	42 599	22 369	0,3
Untertaunuskreis	62 113	31 720	130	626	756	62 869	32 102	1,2
Usingen	30 199	15 599	47	175	222	30 421	15 689	0,7
Wetzlar	152 875	78 237	279	228	507	153 382	78 459	0,3
Reg.-Bez. Wiesbaden	2122 471	1115 972	3 068	4 634	7 702	2130 171	1119 408	0,4
Land H e s s e n	5138 959	2678 038	8 701	14 000	22 701	5161 660	2688 631	0,4

A II 1. Eheschließungen, Geborene und Gestorbene im 3. Vierteljahr 1965 nach Monaten  
a) Grundzahlen

Monat --- Vierteljahr	Eheschließungen				Lebendgeborene				Totgeborene		
	ins- ge- samt	darunter			männ- lich	weib- lich	ins- ge- samt	dar. un- ehe- lich	ins- ge- samt	darunter	
		nur der Mann	nur die Frau	beide Part- ner						weib- lich	un- ehe- lich
Juli	4 671	241	67	56	4 096	3 905	8 001	387	68	33	5
August	5 710	208	81	45	3 775	3 477	7 252	318	87	42	4
September	2 388	154	43	36	3 518	3 286	6 804	271	69	31	11
3. Vj. 1965	12 769	603	191	137	11 389	10 668	22 057	976	224	106	20
3. Vj. 1964	13 602	704	167	104	11 287	10 564	21 851	999	270	137	16

Monat --- Vierteljahr	Sterbefälle			darunter								
	männ- lich	weib- lich	ins- ge- samt	im 1. Lebensjahr			unter 28 Tagen			unter 24 Stunden		
				ins- ge- samt	weib- lich	un- ehe- lich	ins- ge- samt	weib- lich	un- ehe- lich	ins- ge- samt	weib- lich	un- ehe- lich
Juli	2 275	2 228	4 503	166	84	15	137	71	10	78	46	5
August	2 303	2 176	4 479	173	84	12	142	65	10	81	41	4
September	2 292	2 082	4 374	128	54	9	99	43	7	59	25	3
3. Vj. 1965	6 870	6 486	13 356	467	222	36	378	179	27	218	112	12
3. Vj. 1964	6 671	6 328	12 999	474	205	43	352	157	33	183	81	18

b) Verhältniszahlen

Monat --- Vierteljahr	Auf 1000 Einwohner und 1 Jahr kamen			Auf 1000 Lebendgeborene kamen			Von 1000 Lebend- und
	Ehe- schlie- ßungen	Lebend- geborene	Gestor- bene	unehelich Lebend- geborene	Gestorbene		Totgeborenen waren Totgeborene
					im 1. Lebensjahr	unter 28 Tagen	
Juli +)	10,7	18,3	10,3	48,4	21,1	17,1	8,4
August +)	13,1	16,6	10,2	43,8	23,2	19,6	11,9
September +)	5,6	16,0	10,3	39,8	18,7	14,6	10,0
3. Vj. 1965 +)	9,8	17,0	10,3	44,2	21,1	17,1	10,1
3. Vj. 1964	10,7	17,1	10,2	45,7	21,4	16,1	12,2
4. Vj. 1964	7,3	16,4	11,2	47,6	22,8	18,7	10,9
1. Vj. 1965	6,0	17,5	12,3	44,0	22,6	15,8	11,3
2. Vj. 1965	9,4	17,2	11,1	44,1	21,8	17,1	11,6

+) Durchschnittl. Wohnbevölkerung (in 1000): Juli 5143,0 - August 5150,5 - September 5157,9 - 3. Vj. 5150,5.

A II 2. Fortschreibung der standesamtlich beurkundeten Kriegssterbefälle  
3. Vierteljahr 1965

Stichtag --- Zeitraum	Angehörige der deutschen Wehrmacht und der ihr gleichgestellten Verbände		Zivilpersonen	
	männlich	weiblich	männlich	weiblich
Stand am 30.6.1965	117 446	97	13 767	17 152
Zugang im 3. Vj. 1965	91	-	-	1
Stand am 30.9.1965	117 537	97	13 767	17 153



A II 3. Eheschließungen, Lebendgeborene und Gestorbene im 3. Vierteljahr 1965  
nach Verwaltungsbezirken

Kreisfreie Stadt (St.)  Landkreis	Ehe- schlie- ßungen ins- gesamt	Lebend- geborene		Gestorbene			Auf 1000 Einwohner u.1 J.			Säug- lings- sterbe- fälle auf 1000 Lebend- geborene
		ins- ge- samt	dar. un- ehel.	ins- ge- samt	darunter		Ehe- schlie- ßungen	Lebend- geborene	Ge- storbene	
					im 1. Lebens- jahr	unter 28 Tagen				
Darmstadt, St.	398	514	39	436	5	1	11,3	14,6	12,4	9,7
Gießen, St.	196	292	25	134	7	4	10,9	16,2	7,4	24,0
Offenbach a.M.,St.	283	411	26	318	14	13	9,6	13,9	10,8	34,1
Alsfeld	135	207	2	141	3	3	9,6	14,7	10,0	14,5
Bergstraße	471	950	29	474	14	11	9,1	18,3	9,1	14,7
Büdingen	181	352	13	260	6	5	8,3	16,2	11,9	17,0
Darmstadt	223	505	11	283	5	5	8,1	18,3	10,2	9,9
Dieburg	291	548	20	304	17	13	10,3	19,5	10,8	31,0
Erbach	154	300	8	162	5	5	8,7	17,0	9,2	16,7
Friedberg	420	704	42	429	18	14	9,9	16,5	10,1	25,6
Gießen	218	449	8	273	8	5	8,0	16,5	10,0	17,8
Groß-Gerau	453	879	21	405	14	9	9,3	18,0	8,3	15,9
Lauterbach	102	179	4	122	1	1	9,1	16,0	10,9	5,6
Offenbach	461	1 145	30	458	25	23	8,2	20,5	8,2	21,8
Reg.-Bez. Darmstadt	3 986	7 435	278	4 199	142	112	9,3	17,3	9,8	19,1
Fulda, St.	126	178	13	133	5	5	11,2	15,8	11,8	28,1
Kassel, St.	616	813	66	618	18	14	11,4	15,0	11,4	22,1
Marburg a.d.L.,St.	149	178	11	112	1	1	12,1	14,5	9,1	5,6
Eschwege	146	262	9	170	2	2	8,8	15,9	10,3	7,6
Frankenberg	114	240	4	141	3	2	8,9	18,8	11,0	12,5
Fritzlar-Homberg	191	336	7	225	8	5	9,2	16,2	10,8	23,8
Fulda	269	597	6	199	13	9	10,4	23,0	7,7	21,8
Hersfeld	169	326	15	177	8	5	9,2	17,8	9,7	24,5
Hofgeismar	136	255	7	221	6	6	9,3	17,3	15,0	23,5
Hünfeld	80	175	3	95	5	4	8,8	19,2	10,4	28,6
Kassel	221	418	12	202	13	10	9,8	18,6	9,0	31,1
Marburg	239	540	17	241	10	8	8,7	19,6	8,8	18,5
Melsungen	106	193	9	129	6	6	9,0	16,5	11,0	31,1
Rotenburg	135	266	10	141	4	3	9,2	18,2	9,6	15,0
Waldeck	219	426	12	261	9		9,5	18,5	11,4	21,1
Witzenhausen	138	229	8	148	4	4	10,2	16,9	10,9	17,5
Wolfhagen	84	178	3	127	5	5	8,4	17,9	12,8	28,1
Ziegenhain	124	268	7	141	3	3	9,0	19,5	10,2	11,2
Reg.-Bez. Kassel	3 262	5 878	219	3 481	123	98	9,8	17,7	10,5	20,9
Frankfurt a.M., St.	1 973	2 506	216	1 892	50	41	11,3	14,4	10,9	20,0
Hanau a.M., St.	137	210	18	138	7	5	10,6	16,2	10,6	33,3
Wiesbaden, St.	673	959	79	729	25	19	10,2	14,6	11,1	26,1
Biedenkopf	141	353	5	164	6	6	9,1	22,9	10,6	17,0
Dillkreis	262	457	11	246	12	10	10,5	18,4	9,9	26,3
Gelnhausen	218	407	19	246	14	11	10,0	18,6	11,2	34,4
Hanau	290	498	21	271	12	9	10,1	17,3	9,4	24,1
Limburg	221	368	6	248	5	5	10,0	16,6	11,2	13,6
Main-Taunus-Kreis	341	729	27	341	15	12	8,9	19,0	8,9	20,6
Oberlahnkreis	139	238	4	172	6	6	9,5	16,3	11,8	25,2
Obertaunuskreis	315	503	21	322	14	13	10,8	17,2	11,0	27,8
Rheingaukreiss	158	239	8	171	4	4	10,3	15,6	11,2	16,7
Schlüchtern	91	200	7	115	5	4	8,5	18,6	10,7	25,0
Untertaunuskreis	116	281	5	151	6	5	7,4	17,8	9,6	21,4
Usingen	71	125	3	78	1	1	9,3	16,4	10,2	8,0
Wetzlar	375	671	29	392	20	17	9,7	17,4	10,2	29,8
Reg.-Bez. Wiesbaden	5 521	8 744	479	5 676	202	168	10,3	16,3	10,6	23,1
Land H e s s e n	12 769	22 057	976	13 356	467	378	9,8	17,0	10,3	21,1

A II 4. Ehelösungen im 3. Vierteljahr 1965  
nach Landgerichtsbezirken

Land- gerichts- bezirk	Grundzahlen						Verhältniszahlen		
	Ehe- lö- sungen ins- gesamt	davon		Auf- he- bungen	Einge- reichte Anträge auf Ehelösungen	Abge- wiesene Klagen	Ehe- schei- dungen	Nichtig- keits- erklä- rungen	Auf- he- bungen
		Ehe- schei- dungen	Nichtig- keits- erklä- rungen						
Darmstadt	277	277	-	-	520	5	100,0	-	-
Frankfurt	366	366	-	-	567	8	100,0	-	-
Fulda	34	33	-	1	59	-	97,1	-	2,9
Gießen	67	66	-	1	147	-	98,5	-	1,5
Hanau	48	48	-	-	116	1	100,0	-	-
Kassel	151	151	-	-	277	4	100,0	-	-
Limburg	63	63	-	-	95	6	100,0	-	-
Marburg	48	47	-	1	100	1	97,9	-	2,1
Wiesbaden	152	151	-	1	242	5	99,3	-	0,7
Insgesamt	1 206	1 202	-	4	2 123	30	99,7	-	0,3

A II 5. Geschiedene Ehen im 3. Vierteljahr 1965  
nach Ehedauer und Gründen 1)

Ehe- dauer in Jahren	Ge- schie- dene Ehen ins- gesamt	davon geschieden auf Grund von						
		§ 42 allein	§ 43 allein	§ 42 in Ver- bindung mit § 43	§ 42 od. § 43 in Ver- bindung m.a. §§	§ 44 oder § 45	§ 46	§ 48
Unter 1	15	1	14	-	-	-	-	-
1 b. unter 5	409	5	394	3	-	-	-	7
5 " " 10	377	6	354	-	-	2	-	15
10 " " 15	168	2	149	2	-	3	-	12
15 " " 20	128	1	104	3	-	5	-	15
20 " " 25	55	3	46	-	-	-	-	6
25 " " 30	27	1	18	-	-	-	-	8
30 " " 35	15	-	11	-	-	-	-	4
35 " " 40	5	-	3	-	-	-	-	2
40 " " 45	3	-	2	-	-	-	-	1
45 " " 50	-	-	-	-	-	-	-	-
50 und mehr	-	-	-	-	-	-	-	-
Insgesamt	1 202	19	1 095	8	-	10	-	70

1) § 42 Ehebruch, § 43 andere Eheverfehlungen, ehrliches oder unsittliches Verhalten, § 44 auf geistiger Störung beruhendes Ver-  
halten, § 45 Geisteskrankheit, § 46 ansteckende oder eheverletzende Krankheiten, § 48 Auflösung der häuslichen Gemeinschaft.



A III 1. Zu- und Fortzüge nach Herkunfts- und Zielländern  
im 3. Vierteljahr 1965

Herkunfts- bzw. Zielland	Zuzüge		Fortzüge		Saldo		Dagegen 3. Vj. 1964 insges.
	ins- gesamt	weib- lich	ins- gesamt	weib- lich	ins- gesamt	weib- lich	
a) über die Landesgrenze Hessens							
Schleswig-Holstein	984	472	882	365	102	107	134
Hamburg	900	413	630	239	270	174	70
Niedersachsen	3 508	1 577	2 710	1 134	798	443	745
Bremen	311	143	278	117	33	26	29
Nordrhein-Westfalen	8 539	3 604	6 521	2 480	2 018	1 124	1 789
Rheinland-Pfalz	4 372	1 848	3 932	1 605	440	243	602
Baden-Württemberg	5 770	2 360	4 831	1 927	939	433	914
Bayern	5 290	2 272	4 862	2 058	428	214	237
Saarland	534	195	403	145	131	50	80
Berlin (West)	1 890	801	1 402	527	488	274	309
Bundesgebiet zusammen	32 098	13 685	26 451	10 597	5 647	3 088	4 909
Berlin (Sowjetsektor)	65	38	6	4	59	34	39
Sowjetische Besatzungszone	799	460	134	67	665	393	738
Ostgebiete d. Dt.Reiches (Gebietsstand 31.12.1937) z.Zt. unter fremder Ver- waltung	266	143	3	3	263	140	292
Ausland	22 281	7 017	14 971	4 269	7 310	2 748	5 677
Unbekanntes Ausland, ungeklärt u.ohne Angabe	56	8	-	-	56	8	47
Insgesamt	55 565	21 351	41 565	14 940	14 000	6 411	11 702
b) über die Auslandsgrenze des Bundesgebietes							
Schweiz m. Liechtenstein	584	239	321	168	263	71	5
Österreich	747	267	432	171	315	96	267
Ost- und Südosteuropa ohne Griechenland und Türkei	2 275	874	988	341	1 287	533	597
Italien mit San Marino und Vatikanstadt	6 110	1 308	4 409	547	1 701	761	- 25
Frankreich und Monaco	649	247	405	176	244	71	153
Beneluxländer	527	167	336	103	191	64	100
Großbritannien und Nordirland	426	205	364	175	62	30	51
Skandinavische Länder	406	214	403	207	3	7	- 4
Übriges europ. Ausland	7 742	2 197	4 555	1 020	3 187	1 177	4 617
Europ. Ausland zusammen	19 466	5 718	12 213	2 908	7 253	2 810	5 761
Asien	459	162	330	100	129	62	86
Nordamerika	1 569	843	1 846	1 074	- 277	- 231	- 290
Mittel- und Südamerika	237	113	162	79	75	34	67
Afrikanische Länder	452	126	348	74	104	52	80
Australien	91	51	69	33	22	18	- 27
Neuseeland und übriges Ozeanien	7	4	3	1	4	3	-
Außereurop. Ausland zus.	2 815	1 299	2 758	1 361	57	- 62	- 84
Ausland insgesamt	22 281	7 017	14 971	4 269	7 310	2 748	5 677

A III 2. Gesamtwanderung im 3. Vierteljahr 1965 nach Verwaltungsbezirken

Kreisfreie Stadt (St.) Landkreis	Zuzüge 1)	Fortzüge 1)	Wanderung über die Landesgrenze		Binnen- wanderung		darunter inner- halb des Kreises
			Zuzüge	Fortzüge	Zuzüge 1)	Fortzüge 1)	
Darmstadt, St.	2 800	2 958	1 681	1 465	1 119	1 493	-
Gießen, St.	1 569	1 833	768	755	801	1 078	-
Offenbach a.M., St.	2 360	2 365	1 270	891	1 090	1 474	-
Alsfeld	625	697	177	200	448	497	167
Bergstraße	4 155	3 076	2 594	1 667	1 561	1 409	870
Büdingen	1 361	1 107	476	269	885	838	320
Darmstadt	2 877	2 320	1 326	943	1 551	1 377	389
Dieburg	2 535	1 594	991	510	1 544	1 084	448
Erbach	1 433	1 212	574	394	859	818	422
Friedberg	3 798	3 114	1 407	1 020	2 391	2 094	822
Gießen	1 646	1 385	539	408	1 107	977	323
Groß-Gerau	6 115	3 989	3 275	1 976	2 840	2 013	944
Lauterbach	524	509	181	117	343	392	151
Offenbach	6 769	5 041	3 116	1 947	3 653	3 094	992
Reg.-Bez. Darmstadt	38 567	31 200	18 375	12 562	20 192	18 638	5 848
Fulda, St.	850	974	364	417	486	557	-
Kassel, St.	3 829	3 787	2 205	1 679	1 624	2 108	-
Marburg a.d.L., St.	1 368	1 886	656	926	712	960	-
Eschwege	894	895	315	287	579	608	288
Frankenberg	788	561	314	181	474	380	161
Fritzlar-Homberg	1 210	1 173	347	291	863	882	299
Fulda	1 924	1 460	585	262	1 339	1 198	633
Hersfeld	1 086	1 157	432	418	654	739	335
Hofgeismar	909	862	399	313	510	549	182
Hünfeld	482	518	142	165	340	353	126
Kassel	2 862	1 704	824	486	2 038	1 218	415
Marburg	1 838	1 628	807	515	1 031	1 113	392
Melsungen	844	833	292	255	552	578	241
Rotenburg	880	865	349	237	531	628	185
Waldeck	1 861	1 552	952	655	909	897	439
Witzenhausen	833	831	369	310	464	521	200
Wolfhagen	634	462	188	119	446	343	105
Ziegenhain	709	654	240	146	469	508	197
Reg.-Bez. Kassel	23 801	21 802	9 780	7 662	14 021	14 140	4 198
Frankfurt a.M., St.	16 861	19 585	12 013	10 272	4 848	9 313	-
Hanau a.M., St.	1 837	1 094	1 120	473	717	621	-
Wiesbaden, St.	4 583	4 821	3 240	3 116	1 343	1 705	-
Biedenkopf	913	877	401	348	512	529	224
Dillkreis	1 831	1 718	735	654	1 096	1 064	642
Gelnhausen	1 564	1 345	510	386	1 054	959	447
Hanau	4 403	2 455	1 750	885	2 653	1 570	458
Limburg	1 484	1 348	712	535	772	813	390
Main-Taunus-Kreis	5 886	3 761	2 251	1 387	3 635	2 374	859
Oberlahnkreis	842	778	284	230	558	548	199
Obertaunuskreis	3 621	2 584	1 606	1 041	2 015	1 543	452
Rheingaukreis	1 190	1 098	566	443	624	655	283
Schlüchtern	584	530	195	127	389	403	177
Untertaunuskreis	1 675	1 049	720	414	955	635	264
Usingen	598	423	216	120	382	303	96
Wetzlar	2 903	2 675	1 091	910	1 812	1 765	1 099
Reg.-Bez. Wiesbaden	50 775	46 141	27 410	21 341	23 365	24 800	5 590
Land H e s s e n	113 143	99 143	55 565	41 565	57 578	57 578	15 636

1) Einschl. der Wanderungsfälle von Gemeinde zu Gemeinde innerhalb der Landkreise.



F. A. Gulehorn

WIESBADEN · RHEINSTRASSE 35-37 · TELEFON 36 81 · TELEX 4-186 555 HSTL-D

Ausgegeben am 18. April 1966

Bevölkerungsvorgänge in Hessen im 4. Vierteljahr 1965

# Inhalt

Methodische und begriffliche Erklärungen.	2
A I <u>Bevölkerungsstand</u>	
1. Wohnbevölkerung am 31. Dezember 1965	3
A II <u>Natürliche Bevölkerungsbewegung</u>	
1. Eheschließungen, Geborene und Gestorbene nach Monaten	
a) Grundzahlen                      b) Verhältniszahlen	4
2. Fortschreibung der standesamtlich beurkundeten Kriegsterbefälle	4
3. Eheschließungen, Lebendgeborene und Gestorbene nach Verwaltungsbezirken	5
4. Ehelösungen nach Landgerichtsbezirken	6
5. Geschiedene Ehen nach Ehedauer und Gründen	6
A III <u>Wanderungen</u>	
1. Zu- und Fortzüge nach Herkunfts- und Zielländern	
a) über die Landesgrenze Hessens	
b) über die Auslandsgrenze des Bundesgebietes	7
2. Gesamtwanderung nach Verwaltungsbezirken	8

Berichte mit \* (Stern) vor der Nummerierung enthalten Angaben, die alle Landesämter für ihren Bereich unter gleicher Kennziffer veröffentlichen (Mindestveröffentlichungsprogramm der Statistischen Landesämter) - Nachdruck, auch auszugsweise, mit Quellenangabe gestattet

### Methodische und begriffliche Erklärungen

Zur Wohnbevölkerung gehören alle Personen, die in der Zählgemeinde ihren ständigen Wohnsitz (Hauptwohnsitz) haben abzüglich derjenigen, die in einer anderen Gemeinde weiteren Wohnraum haben (Nebenwohnung, 2. Wohnsitz) und von dort aus regelmäßig zur Arbeit, Ausbildung, Schule usw. gehen oder sich dort überwiegend aufhalten. Ferner zählen zur Wohnbevölkerung alle Personen, die in der Zählgemeinde einen 2. Wohnsitz gegründet haben, von ihm aus regelmäßig zur Arbeit, Ausbildung, Schule usw. gehen oder sich an diesem 2. Wohnsitz überwiegend aufhalten.

Die hier veröffentlichten Geburten und Sterbefälle sind nach dem Wohnort (der Mutter bzw. des Verstorbenen) gezählt. Eheschließungen werden am Beurkundungsort gezählt.

Eine Lebendgeburt, für die die allgemeinen Bestimmungen über die Anzeige und die Eintragung von Geburten gelten, liegt vor, wenn bei einem Kind nach der Scheidung vom Mutterleib entweder das Herz geschlagen oder die Nabelschnur pulsiert oder die natürliche Lungenatmung eingesetzt hat.

Hat sich keines der oben genannten Merkmale des Lebens gezeigt, ist die Leibesfrucht jedoch mindestens 35 cm lang, so gilt sie als ein totgeborenes oder in der Geburt verstorbenes Kind.

Diese neue Definition der Lebend- und Totgeburten nach § 29 der Verordnung zur Ausführung des Personenstandsgesetzes vom 12. 8. 1957 gilt seit 1. 1. 1958.

Unehelich geborene Kinder sind Kinder, die nicht aus einer Ehe stammen.

Säuglingssterbefälle sind Todesfälle von Kindern, die das 1. Lebensjahr noch nicht vollendet haben.



A I 1. Wohnbevölkerung Hessens am 31. Dezember 1965  
erstellt auf Grund der Ergebnisse der Geburten-, Sterbe- und Wanderungsstatistik

Kreisfreie Stadt (St.)  Landkreis	Wohn- bevölkerung am 30. 9. 1965		Zu- oder Abnahme (+)				Wohn- bevölkerung am 31. 12. 1965		Insgesamt- Veränderg. 31.12.1965 gegenüber 30.9.1965	
	insges.	weibl.	durch		ins- ge- samt	Geburten- oder Sterbe- überschuß	Vanderungs- gewinn oder -verlust	insges.	weibl.	%
			im 4. Vierteljahr 1965							
Darmstadt, St.	139 554	72 953	59	-	315	-	256	139 298	72 897	- 0,2
Gießen, St.	71 567	37 932	93	-	419	-	512	72 079	38 167	0,7
Offenbach a.M., St.	117 403	61 873	58	-	200	-	142	117 261	61 922	- 0,1
Alsfeld	55 764	29 168	29	-	122	-	93	55 671	29 128	- 0,2
Bergstraße	206 963	107 132	345	-	562	-	907	207 870	107 735	0,4
Büdingen	86 517	44 557	119	-	79	-	198	86 715	44 671	0,2
Darmstadt	110 015	56 115	176	-	92	-	84	110 099	56 398	0,1
Dieburg	112 288	57 157	187	-	734	-	921	113 209	57 690	0,8
Erbach	70 255	36 265	44	-	152	-	196	70 451	36 379	0,3
Friedberg	169 469	88 155	199	-	654	-	853	170 322	88 556	0,5
Gießen	108 328	55 957	138	-	17	-	121	108 449	56 117	0,1
Groß-Gerau	194 537	95 639	392	-	879	-	1 271	195 808	96 551	0,7
Lauterbach	44 462	23 486	28	-	85	-	57	44 405	23 486	- 0,1
Offenbach	223 088	112 695	447	-	244	-	691	223 779	113 553	0,3
Reg.-Bez. Darmstadt	1 710 210	879 084	2 314	-	2 892	-	5 206	1 715 416	883 250	0,3
Fulda, St.	44 752	24 630	28	-	81	-	109	44 861	24 673	0,2
Kassel, St.	214 915	115 469	85	-	391	-	306	214 609	115 352	- 0,1
Marburg a.d.L., St.	48 544	25 252	40	-	296	-	336	48 880	25 366	0,7
Eschwege	65 541	34 979	64	-	85	-	21	65 520	34 982	- 0,0
Frankenberg	50 919	25 864	68	-	11	-	79	50 998	25 903	0,2
Fritzlar-Hörmberg	82 591	41 815	129	-	132	-	261	82 852	41 968	0,3
Fulda	103 464	54 273	272	-	4	-	276	103 740	54 466	0,3
Hersfeld	72 651	37 977	104	-	11	-	115	72 766	38 059	0,2
Hofgeismar	58 376	30 728	22	-	45	-	67	58 443	30 783	0,1
Hünfeld	36 117	18 754	128	-	97	-	225	36 342	18 810	0,6
Kassel	90 018	45 169	215	-	799	-	1 014	91 032	45 766	1,1
Marburg	109 322	55 537	213	-	466	-	679	110 001	55 866	0,6
Melsungen	46 577	24 524	51	-	87	-	36	46 541	24 523	- 0,1
Rotenburg	58 059	29 931	65	-	16	-	81	58 140	29 955	0,1
Waldeck	91 351	48 106	100	-	37	-	137	91 488	48 267	0,1
Witzenhausen	53 864	28 318	86	-	51	-	137	54 001	28 364	0,3
Wolfhagen	39 562	20 724	48	-	29	-	77	39 639	20 770	0,2
Ziegenhain	54 654	28 089	43	-	23	-	20	54 674	28 076	0,0
Reg.-Bez. Kassel	1 321 277	690 139	1 761	-	1 489	-	3 250	1 324 527	691 949	0,2
Frankfurt a.M., St.	688 755	366 597	167	-	5 847	-	5 680	683 075	364 709	- 0,8
Hanau a.M., St.	51 892	26 656	40	-	109	-	69	51 823	26 788	- 0,1
Wiesbaden, St.	261 136	141 868	18	-	819	-	837	260 299	141 751	- 0,3
Biedenkopf	61 250	31 754	129	-	84	-	45	61 295	31 774	0,1
Dillkreis	98 887	51 307	183	-	457	-	274	98 613	51 367	- 0,3
Gelnhausen	87 081	45 807	71	-	52	-	19	87 100	45 816	0,0
Hanau	115 234	57 892	286	-	2 048	-	2 334	117 568	59 235	2,0
Limburg	87 870	46 267	139	-	66	-	73	87 943	46 389	0,1
Main-Taunus-Kreis	153 628	78 019	258	-	2 665	-	2 923	156 551	79 547	1,9
Oberlahnkreis	57 872	30 199	24	-	78	-	102	57 974	30 218	0,2
Obertaunuskreis	116 561	61 972	58	-	700	-	758	117 319	62 502	0,7
Rheingaukreis	60 736	32 451	19	-	162	-	143	60 593	32 403	- 0,2
Schlüchtern	42 599	22 369	68	-	53	-	15	42 614	22 394	0,0
Untertaunuskreis	62 869	32 102	90	-	477	-	567	63 436	32 463	0,9
Usingen	30 421	15 689	26	-	98	-	124	30 545	15 757	0,4
Wetzlar	153 382	78 459	224	-	152	-	376	153 758	78 653	0,2
Reg.-Bez. Wiesbaden	2 130 173	1 119 408	1 764	-	1 431	-	333	2 130 506	1 121 766	0,0
Land H e s s e n	5 161 660	2 688 631	5 839	-	2 950	-	8 789	5 170 449	2 696 965	0,2

A II 1. Eheschließungen, Geborene und Gestorbene im 4. Vierteljahr 1965 nach Monaten  
a) Grundzahlen

Monat --- Vierteljahr	Eheschließungen				Lebendgeborene				Totgeborene		
	ins- ge- samt	darunter			männ- lich	weib- lich	ins- ge- samt	dar. un- ehe- lich	ins- ge- samt	darunter	
		nur der Mann	nur die Frau	beide Part- ner						weib- lich	un- ehe- lich
Ausländer(in)											
Oktober	3 387	172	65	87	3 684	3 516	7 200	349	90	42	6
November	2 533	173	55	38	3 590	3 260	6 850	313	78	35	5
Dezember	3 433	270	60	50	3 361	3 345	6 706	286	79	37	1
4. Vj. 1965	9 353	615	180	175	10 635	10 121	20 756	948	247	114	12
4. Vj. 1964	9 371	664	122	71	10 857	10 106	20 963	997	231	107	18

Monat --- Vierteljahr	Sterbefälle			darunter								
	männ- lich	weib- lich	ins- ge- samt	im 1. Lebensjahr			unter 28 Tagen			unter 24 Stunden		
				ins- ge- samt	weib- lich	un- ehe- lich	ins- ge- samt	weib- lich	un- ehe- lich	ins- ge- samt	weib- lich	un- ehe- lich
Oktober	2 459	2 294	4 753	171	63	17	139	54	16	85	37	10
November	2 511	2 475	4 986	177	82	14	135	61	12	73	32	7
Dezember	2 542	2 636	5 178	173	83	24	134	64	19	79	35	16
4. Vj. 1965	7 512	7 405	14 917	521	228	55	408	179	47	237	104	33
4. Vj. 1964	7 304	7 028	14 332	486	205	46	391	166	38	216	100	20

b) Verhältniszahlen

Monat --- Vierteljahr	Auf 1000 Einwohner und 1 Jahr kamen			Auf 1000 Lebendgeborene kamen			Von 1000 Lebend- und Totgeborenen waren Totgeborene
	Ehe- schlie- ßungen	Lebend- geborene	Gestor- bene	unehelich Lebend- geborene	Gestorbene		
					im 1. Lebensjahr	unter 28 Tagen	
Oktober +)	7,7	16,4	10,8	5,6	23,2	19,3	12,3
November +)	6,0	16,1	11,7	4,4	25,8	19,7	11,3
Dezember +)	7,8	15,3	11,8	3,5	24,8	20,0	11,6
4. Vj. 1965+)	7,2	15,9	11,4	4,5	24,6	19,7	11,8
4. Vj. 1964	7,3	16,4	11,2	47,6	22,8	18,7	10,9
1. Vj. 1965	6,0	17,5	12,3	44,0	22,6	15,8	11,3
2. Vj. 1965	9,4	17,2	11,1	44,1	21,8	17,1	11,6
3. Vj. 1965	9,8	17,0	10,3	44,2	21,1	17,1	10,1

+) Durchschnittl. Wohnbevölkerung (in 1000): Oktober 5 165,4 - November 5 171,8 - Dezember 5 172,5 - 4. Vj. 5 169,9.

A II 2. Fortschreibung der standesamtlich beurkundeten Kriegssterbefälle  
4. Vierteljahr 1965

Stichtag --- Zeitraum	Angehörige der deutschen Wehrmacht und der ihr gleichgestellten Verbände		Zivilpersonen	
	männlich	weiblich	männlich	weiblich
Stand am 30.9.1965	117 537	97	13 767	17 153
Zugang im 4. Vj. 1965	75	-	1	2
Stand am 31.12.1965	117 612	97	13 768	17 155



A II 3. Eheschließungen, Lebendgeborene und Gestorbene im 4. Vierteljahr 1965  
nach Verwaltungsbezirken

Kreisfreie Stadt (St.) Landkreis	Ehe- schlie- Bungen ins- gesamt	Lebend- geborene		Gestorbene			Auf 1000 Einwohner u. 1 J.			Saug- lings- sterbe- fälle auf 1000 Lebend- geborene
		ins- ge- samt	dar- un- ehel.	ins- ge- samt	im 1. Lebens- jahr	darunter 28 Tage	Ehe- schlie- Bungen	Lebend- geborene	Ge- stor- bene	
Darmstadt, St.	350	459	35	400	10	9	10,0	13,1	11,4	21,8
Gießen, St.	148	312	33	219	5	5	8,2	17,2	12,1	16,0
Offenbach a.M., St.	230	428	29	370	11	5	7,8	14,5	12,5	25,7
Alsfeld	92	202	7	173	4	4	6,5	14,4	12,3	19,8
Bergstraße	340	895	43	550	22	16	6,5	17,1	10,5	24,6
Büdingen	138	366	8	247	6	4	6,3	16,8	11,3	16,4
Darmstadt	163	504	21	328	14	12	5,9	18,1	11,8	27,8
Dieburg	161	500	15	313	17	14	5,7	17,6	11,0	34,0
Erbach	119	267	5	223	12	8	6,7	15,0	12,6	44,9
Friedberg	327	688	37	489	9	7	7,6	16,1	11,4	13,1
Gießen	162	437	18	299	11	8	5,9	16,0	10,9	25,2
Groß-Gerau	311	858	27	466	18	14	6,3	17,4	9,5	21,0
Lauterbach	67	164	4	136	3	2	6,0	14,6	12,1	18,3
Offenbach	338	979	25	532	25	20	6,0	17,4	9,4	25,5
Reg.-Bez. Darmstadt	2 946	7 059	307	4 745	167	128	6,8	16,3	11,0	23,7
Fulda, St.	97	175	7	147	7	5	8,6	15,5	13,0	40,0
Kassel, St.	479	769	49	684	17	14	8,8	14,2	12,6	22,1
Marburg a.d.L., St.	117	164	15	124	4	2	9,5	13,3	10,1	24,4
Eschwege	132	248	13	184	8	8	8,0	15,0	11,1	32,3
Frankenberg	79	221	6	153	3	3	6,1	17,2	11,9	13,6
Fritzlar-Homberg	144	338	4	209	11	5	6,9	16,2	10,0	32,5
Fulda	134	530	9	258	13	9	5,1	20,3	9,9	24,5
Hersfeld	113	287	13	183	9	7	6,2	15,7	10,0	31,4
Hofgeismar	91	231	7	209	4	3	6,2	15,7	14,2	17,3
Hünfeld	66	212	2	84	8	7	7,2	23,2	9,2	37,7
Kassel	143	437	12	222	10	7	6,3	19,1	9,7	22,9
Marburg	163	466	15	253	7	5	5,9	16,8	9,1	15,0
Melsungen	80	189	12	138	1	-	6,8	16,1	11,8	5,3
Rotenburg	88	245	5	180	9	7	6,0	16,7	12,3	36,7
Waldeck	184	380	11	280	6	6	8,0	16,5	12,1	15,8
Witzenhausen	109	241	8	155	3	3	8,0	17,7	11,4	12,4
Wolfhagen	66	168	4	120	4	4	6,6	16,8	12,0	23,8
Ziegenhain	92	192	3	149	4	3	6,7	13,9	10,8	20,8
Reg.-Bez. Kassel	2 377	5 493	195	3 732	128	98	7,1	16,5	11,2	23,3
Frankfurt a.M., St.	1 545	2 294	202	2 127	62	46	8,9	13,3	12,3	27,0
Hanau a.M., St.	101	210	18	170	7	7	7,7	16,1	13,0	33,3
Wiesbaden, St.	530	861	78	879	21	15	8,1	13,1	13,4	24,4
Biedenkopf	87	306	6	177	5	2	5,6	19,8	11,4	16,3
Dillkreis	166	456	10	273	13	12	6,7	18,3	11,0	28,5
Gelnhausen	164	376	14	305	16	13	7,5	17,1	13,9	42,6
Hanau	207	554	23	268	15	14	7,0	18,9	9,1	27,1
Limburg	136	410	5	271	14	14	6,1	18,5	12,2	34,1
Main-Taunus-Kreis	219	659	29	401	20	15	5,6	16,8	10,3	30,3
Oberlahnkreis	85	241	6	217	7	6	5,8	16,5	14,9	29,0
Obertaunuskreis	200	414	14	356	10	8	6,8	14,0	12,1	24,2
Rheingaukreis	86	221	8	202	6	6	5,6	14,4	13,2	27,1
Schlüchtern	81	192	5	124	2	2	7,5	17,9	11,5	10,4
Untertaunuskreis	126	281	7	191	2	1	7,9	17,6	12,0	7,1
Usingen	58	120	3	94	6	4	7,5	15,6	12,2	50,0
Wetzlar	239	609	18	385	20	17	6,2	15,7	9,9	32,8
Reg.-Bez. Wiesbaden	4 030	8 204	446	6 440	226	182	7,5	15,3	12,0	27,5
Land H e s s e n	9 353	20 756	948	14 917	521	408	7,2	15,9	11,4	24,6

A II 4. Ehelösungen im 4. Vierteljahr 1965  
nach Landgerichtsbezirken

Land- gerichts- bezirk	Grundzahlen						Verhältniszahlen		
	Ehe- lö- sungen ins- gesamt	davon			Einge- reichte Anträge auf Ehelösungen	Abge- wiesene Klagen	Ehe- schei- dungen	Nichtig- keits- erklä- rungen	Auf- he- bungen
		Ehe- schei- dungen	Nichtig- keits- erklä- rungen	Auf- he- bungen					
							von 100 Ehelösungen		
Darmstadt	334	334	-	-	476	3	100,0	-	-
Frankfurt	279	279	-	-	569	7	100,0	-	-
Fulda	30	30	-	-	61	2	100,0	-	-
Gießen	116	115	1	-	128	2	99,1	0,9	-
Hanau	72	72	-	-	107	3	100,0	-	-
Kassel	121	119	1	1	273	6	98,4	0,8	0,8
Limburg	63	63	-	-	83	4	100,0	-	-
Marburg	61	61	-	-	77	5	100,0	-	-
Wiesbaden	116	116	-	-	218	2	100,0	-	-
Insgesamt	1 192	1 189	2	1	1 992	34	99,7	0,2	0,1

A II 5. Geschiedene Ehen im 4. Vierteljahr 1965  
nach Ehedauer und Gründen 1)

Ehe- dauer in Jahren	Ge- schie- dene Ehen ins- gesamt	davon geschieden auf Grund von						
		§ 42 allein	§ 43 allein	§ 42 in Ver- bindung mit § 43	§ 42 od. § 43 in Ver- bindung m.a. §§	§ 44 oder § 45	§ 46	§ 48
Unter 1	26	-	26	-	-	-	-	-
1 b. unter 5	413	1	406	3	-	1	-	2
5 " " 10	350	2	332	2	-	1	-	13
10 " " 15	184	4	167	-	-	1	-	12
15 " " 20	126	1	116	1	-	1	-	7
20 " " 25	37	-	27	1	-	-	-	9
25 " " 30	30	-	23	-	-	-	-	7
30 " " 35	12	1	10	-	-	-	-	1
35 " " 40	10	-	5	-	-	-	-	5
40 " " 45	1	-	1	-	-	-	-	-
45 " " 50	-	-	-	-	-	-	-	-
50 und mehr	-	-	-	-	-	-	-	-
Insgesamt	1 189	9	1 113	7	-	4	-	56

1) § 42 Ehebruch, § 43 andere Eheverfehlungen, ehrloses oder unsittliches Verhalten, § 44 auf geistiger Störung beruhendes Verhalten, § 45 Geisteskrankheit, § 46 ansteckende oder ekelerregende Krankheiten, § 48 Aufhebung der häuslichen Gemeinschaft.



A III 1. Zu- und Fortzüge nach Herkunfts- und Zielländern  
im 4. Vierteljahr 1965

Herkunfts- bzw. Zielland	Zuzüge		Fortzüge		Saldo		Dagegen 4. Vj. 1964 insges.
	ins- gesamt	weib- lich	ins- gesamt	weib- lich	ins- gesamt	weib- lich	
a) über die Landesgrenze Hessens							
Schleswig-Holstein	1 042	500	770	317	272	183	209
Hamburg	919	413	788	311	131	102	193
Niedersachsen	3 954	1 726	2 851	1 241	1 103	485	890
Bremen	376	149	316	122	60	27	40
Nordrhein-Westfalen	9 316	3 911	6 754	2 684	2 562	1 227	2 578
Rheinland-Pfalz	4 717	1 919	3 978	1 581	739	338	874
Baden-Württemberg	6 216	2 520	5 506	2 265	710	255	440
Bayern	5 334	2 267	4 861	2 122	473	145	669
Saarland	602	230	495	187	107	43	147
Berlin (West)	1 697	720	1 590	640	107	80	48
Bundesgebiet zusammen	34 173	14 355	27 909	11 470	6 264	2 885	6 088
Berlin (Sowjetsektor)	49	26	3	-	46	26	83
Sowjetische Besatzungszone	750	477	84	36	666	441	790
Ostgebiete d. Dt. Reiches (Gebietsstand 31.12.1937) z. Zt. unter fremder Ver- waltung	253	140	2	1	251	139	410
Ausland	18 886	6 424	23 216	4 302	-4 330	2 122	-1 790
Unbekanntes Ausland, ungeklärt u. ohne Angabe	53	5	-	-	53	5	145
Insgesamt	54 164	21 427	51 214	15 809	2 950	5 618	5 726
b) über die Auslandsgrenze des Bundesgebietes							
Schweiz m. Liechtenstein	532	254	320	152	212	102	130
Österreich	680	277	481	189	199	88	289
Ost- und Südosteuropa ohne Griechenland und Türkei	2 407	837	2 539	277	- 132	560	- 994
Italien mit San Marino und Vatikanstadt	4 872	1 270	9 668	1 003	-4 796	267	-4 068
Frankreich und Monaco	563	251	289	110	274	141	142
Beneluxländer	433	161	303	92	130	69	117
Großbritannien und Nordirland	315	161	245	113	70	48	69
Skandinavische Länder	265	143	231	107	34	36	42
Übriges europ. Ausland	6 605	2 113	6 686	1 142	- 81	971	2 639
Europ. Ausland zusammen	16 672	5 467	20 762	3 185	-4 090	2 282	-1 634
Asien	430	139	354	104	76	35	126
Nordamerika	1 183	626	1 386	837	- 203	- 211	- 281
Mittel- und Südamerika	193	86	133	59	60	27	132
Afrikanische Länder	317	71	472	64	- 155	7	- 110
Australien	89	35	106	52	- 17	- 17	- 15
Neuseeland und übriges Ozeanien	2	-	3	1	- 1	- 1	- 8
Außereurop. Ausland zus.	2 214	957	2 454	1 117	- 240	- 160	- 156
Ausland insgesamt	18 886	6 424	23 216	4 302	-4 330	2 122	-1 790

A III 2. Gesamtwanderung im 4. Vierteljahr 1965 nach Verwaltungsbezirken

Kreisfreie Stadt (St.) Landkreis	Zuzüge 1)	Fortzüge 1)	Wanderung über die Landesgrenze		Binnenwanderung		darunter inner- halb des Kreises
			Zuzüge	Fortzüge	Zuzüge 1)	Fortzüge 1)	
Darmstadt, St.	3 156	3 471	1 923	1 863	1 233	1 608	-
Gießen, St.	2 304	1 885	1 080	833	1 224	1 052	-
Offenbach a.M., St.	2 374	2 574	1 327	1 125	1 047	1 449	-
Alsfeld	733	855	248	209	485	646	190
Bergstraße	3 892	3 330	2 447	1 914	1 445	1 416	857
Büdingen	1 357	1 278	402	327	955	951	366
Darmstadt	2 846	2 938	1 191	1 531	1 655	1 407	378
Dieburg	2 777	2 043	983	812	1 794	1 231	583
Erbach	1 569	1 417	667	523	902	894	461
Friedberg	4 106	3 452	1 349	1 075	2 757	2 377	1 000
Gießen	1 781	1 798	537	587	1 244	1 211	440
Groß-Gerau	5 773	4 894	3 052	2 718	2 721	2 176	1 005
Lauterbach	506	591	145	137	361	454	142
Offenbach	6 695	6 451	2 973	3 198	3 722	3 253	1 047
Reg.-Bez. Darmstadt	39 869	36 977	18 324	16 852	21 545	20 125	6 469
Fulda, St.	1 037	956	358	366	679	590	-
Kassel, St.	3 905	4 296	2 138	2 019	1 767	2 277	-
Marburg a.d.L., St.	2 094	1 798	1 091	828	1 003	970	-
Eschwege	1 073	1 158	379	357	694	801	367
Frankenberg	780	769	290	246	490	523	207
Fritzlar-Homberg	1 639	1 507	464	339	1 175	1 168	501
Fulda	1 610	1 606	426	409	1 184	1 197	540
Hersfeld	1 221	1 210	429	427	792	783	352
Hofgeismar	934	889	428	320	506	569	201
Hünfeld	612	515	249	142	363	373	147
Kassel	2 618	1 819	661	585	1 957	1 234	356
Marburg	2 428	1 962	995	721	1 433	1 241	445
Melsungen	843	930	301	307	542	623	228
Rotenburg	1 006	990	309	298	697	692	216
Waldeck	1 871	1 834	816	747	1 055	1 087	571
Witzenhausen	989	938	422	357	567	581	215
Wolfhagen	707	678	198	179	509	499	129
Ziegenhain	856	879	232	237	624	642	221
Reg.-Bez. Kassel	26 223	24 734	10 186	8 884	16 037	15 850	4 696
Frankfurt a.M., St.	15 713	21 560	10 808	11 787	4 905	9 773	-
Hanau a.M., St.	1 401	1 510	637	813	764	697	-
Wiesbaden, St.	4 707	5 526	3 291	3 345	1 416	2 181	-
Biedenkopf	837	921	332	363	505	558	218
Dillkreis	1 591	2 048	615	1 006	976	1 042	608
Gelnhausen	1 682	1 734	635	590	1 047	1 144	513
Hanau	4 631	2 583	1 691	1 056	2 940	1 527	411
Limburg	1 398	1 464	636	659	762	805	342
Main-Taunus-Kreis	6 775	4 110	2 427	1 642	4 348	2 468	1 001
Oberlahnkreis	890	812	318	227	572	585	210
Obertaunuskreis	3 897	3 197	1 545	1 381	2 352	1 816	572
Rheingaukreis	1 269	1 431	562	755	707	676	299
Schlüchtern	507	560	154	175	353	385	143
Untertaunuskreis	1 806	1 329	633	581	1 173	748	291
Usingen	634	536	187	136	447	400	129
Wetzlar	2 982	2 830	1 183	962	1 799	1 868	1 085
Reg.-Bez. Wiesbaden	50 720	52 151	25 654	25 478	25 066	26 673	5 822
Land H e s s e n	116 812	113 862	54 164	51 214	62 648	62 648	16 987

1) Einschl. der Wanderungsfälle von Gemeinde zu Gemeinde innerhalb der Landkreise.