



Statistischer Bericht



Kennziffer: L III 2 - j/22

April 2025

Personal des öffentlichen Dienstes in Hessen am 30. Juni 2022

Hessisches Statistisches Landesamt, Wiesbaden

Impressum

Dienstgebäude: Rheinstraße 35/37, 65185 Wiesbaden

Briefadresse: 65175 Wiesbaden

Kontakt für Fragen und Anregungen zu diesem Bericht

Herr Dr. Lutz 0611 3802-344

Herr Wallrapp 0611 3802-629

Frau Kelz 0611 3802-648

E-Mail personalstand@statistik.hessen.de

Internet <https://statistik.hessen.de>

Copyright

© Hessisches Statistisches Landesamt, Wiesbaden, 2025

Vervielfältigung und Verbreitung, auch auszugsweise, mit Quellenangabe gestattet.

Allgemeine Geschäftsbedingungen

Die Allgemeinen Geschäftsbedingungen sind abrufbar unter:

<https://statistik.hessen.de/ueber-uns/datenanfragen-und-services>

Zeichenerklärungen

- = Genau Null oder auf Null geändert (nichts vorhanden) bzw. keine Veränderung
- 0 = Zahlenwert ungleich Null, Betrag jedoch kleiner als die Hälfte von 1 in der letzten besetzten Stelle
- = Zahlenwert unbekannt
- ... = Zahlenwert lag bei Redaktionsschluss noch nicht vor
- () = Aussagewert eingeschränkt, da der Zahlenwert statistisch unsicher ist
- / = keine Angabe, da Zahlenwert nicht sicher genug
- x = Tabellenfeld gesperrt, weil Aussage nicht sinnvoll
(oder bei Veränderungsraten ist die Ausgangszahl kleiner als 100)
- D = Durchschnitt
- s = geschätzte Zahl
- p = vorläufige Zahl
- r = berichtigte Zahl

Aus Gründen der Übersichtlichkeit sind nur negative Veränderungsraten und Salden mit einem Vorzeichen versehen. Positive Veränderungsraten und Salden sind ohne Vorzeichen. Im Allgemeinen ist ohne Rücksicht auf die Endsumme auf- bzw. abgerundet worden. Das Ergebnis der Summierung der Einzelzahlen kann deshalb geringfügig von der Endsumme abweichen.

Abkürzungen

FPStatG	Finanz- und Personalstatistikgesetz
BGBI	Bundesgesetzblatt
SGB	Sozialgesetzbuch
rechtl. selbst. Einrichtungen	rechtlich selbständige Einrichtungen
öffentl.-rechtl. Rechtsform	öffentlich-rechtliche/r Rechtsform
Gemeinden/Gv.	Gemeinden und Gemeindeverbände

Inhalt

Seite

I. Grundlagen und Methoden

1. Rechtsgrundlagen	5
2. Zweck, Art und Umfang der Erhebung	5
3. Erläuterung der Begriffe	6

II. Diagramme

1. Struktogramm des öffentlichen Dienstes in Hessen	9
2. Personal des öffentlichen Dienstes in Hessen am 30.06.2022 nach Beschäftigungsbereichen (in Vollzeitäquivalenten)	10
3. Entwicklung des Personals des öffentlichen Dienstes in Hessen 2015 bis 2022 jeweils zum 30.06. (in Vollzeitäquivalenten)	11

III. Tabellenteil

A. Überblick über das Personal des öffentlichen Dienstes in Hessen

1. Vollzeitäquivalente der Beschäftigten des öffentlichen Dienstes in Hessen 2015 bis 2022 nach Beschäftigungsbereichen und Art der Beschäftigungsverhältnisse	13
2. Personal des öffentlichen Dienstes insgesamt in Hessen am 30.06.2022 nach Art, Umfang, der Beschäftigungsverhältnisse und Altersgruppen	14
3. Personal des Landes- und Kommunalbereichs in Hessen (ohne Sozialversicherungsträger) am 30.06.2022 nach Art, Umfang der Beschäftigungsverhältnisse und Altersgruppen	15

B. Personal des Landesbereichs in Hessen

4. Vollzeitäquivalente der Beschäftigten des Landesbereichs in Hessen am 30.06.2022 nach Art der Beschäftigungsverhältnisse, Laufbahngruppen und Beschäftigungsbereichen	16
5. Beschäftigte des Landesbereichs in Hessen am 30.06.2022 nach Art der Beschäftigungsverhältnisse, Laufbahngruppen und Beschäftigungsbereichen	17
6. Vollzeitbeschäftigte des Landesbereichs in Hessen am 30.06.2022 nach Art der Beschäftigungsverhältnisse, Laufbahngruppen und Beschäftigungsbereichen	18
7. Teilzeitbeschäftigte (ohne Altersteilzeit) des Landesbereichs in Hessen am 30.06.2022. nach Art der Beschäftigungsverhältnisse, Laufbahngruppen und Beschäftigungsbereichen	19
8. Altersteilzeitbeschäftigte des Landesbereichs in Hessen am 30.06.2022 nach Art der Beschäftigungsverhältnisse, Laufbahngruppen und Beschäftigungsbereichen	20
9. Arbeitsvolumen in Wochenstunden des Personals des Landesbereichs in Hessen am 30.06.2022 nach Art der Beschäftigungsverhältnisse, Laufbahngruppen und Beschäftigungsbereichen	21
10. Vollzeitäquivalente der Beschäftigten des Landesbereichs in Hessen am 30.06.2022 nach staatlichen Aufgabenbereichen und Beschäftigungsbereichen	22
a) Beschäftigte	23
b) Beamtinnen und Beamte	23
c) Arbeitnehmerinnen und Arbeitnehmer	24

11. Personal des Landesbereichs in Hessen am 30.06.2022 nach Art, Umfang der Beschäftigungsverhältnisse und Altersgruppen	25
12. Personal des Landes (Kernhaushalt und Sonderrechnungen) in Hessen am 30.06.2022 nach Art, Umfang der Beschäftigungsverhältnisse und Altersgruppen	26
13. Personal der rechtl. selbst. Einrichtungen in öffentl.-rechtl. Rechtsform unter Landesaufsicht (ohne SGB) in Hessen am 30.06.2022 nach Art, Umfang der Beschäftigungsverhältnisse und Altersgruppen	27

C. Personal des Bereichs der Sozialversicherung unter Landesaufsicht in Hessen

14. Vollzeitäquivalente der Beschäftigten des Bereichs der Sozialversicherung in Hessen am 30.06.2022 nach Art der Beschäftigungsverhältnisse, Laufbahngruppen und Beschäftigungsbereichen	28
15. Beschäftigte des Bereichs der Sozialversicherung in Hessen am 30.06.2022 nach Art der Beschäftigungsverhältnisse, Laufbahngruppen und Beschäftigungsbereichen	29
16. Vollzeitbeschäftigte des Bereichs der Sozialversicherung in Hessen am 30.06.2022 nach Art der Beschäftigungsverhältnisse, Laufbahngruppen und Beschäftigungsbereichen	30
17. Teilzeitbeschäftigte (ohne Altersteilzeit) des Bereichs der Sozialversicherung in Hessen am 30.06.2022 nach Art der Beschäftigungsverhältnisse, Laufbahngruppen und Beschäftigungsbereichen	31
18. Altersteilzeitbeschäftigte des Bereichs der Sozialversicherung in Hessen am 30.06.2022 nach Art der Beschäftigungsverhältnisse, Laufbahngruppen und Beschäftigungsbereichen	32
19. Arbeitsvolumen in Wochenstunden des Personals des Bereichs der Sozialversicherung in Hessen am 30.06.2022 nach Art der Beschäftigungsverhältnisse, Laufbahngruppen und Beschäftigungsbereichen	33
20. Personal des Bereichs der Sozialversicherung in Hessen am 30.06.2022 nach Art, Umfang der Beschäftigungsverhältnisse und Altersgruppen	34

D. Personal des Kommunalbereichs in Hessen

21. Vollzeitäquivalente der Beschäftigten des Kommunalbereichs in Hessen am 30.06.2022 nach Art der Beschäftigungsverhältnisse, Laufbahngruppen und Beschäftigungsbereichen	35
22. Beschäftigte des Kommunalbereichs in Hessen am 30.06.2022 nach Art der Beschäftigungsverhältnisse, Laufbahngruppen und Beschäftigungsbereichen	36
23. Vollzeitbeschäftigte des Kommunalbereichs in Hessen am 30.06.2022 nach Art der Beschäftigungsverhältnisse, Laufbahngruppen und Beschäftigungsbereichen	37
24. Teilzeitbeschäftigte (ohne Altersteilzeit) des Kommunalbereichs in Hessen am 30.06.2022 nach Art der Beschäftigungsverhältnisse, Laufbahngruppen und Beschäftigungsbereichen	38
25. Altersteilzeitbeschäftigte des Kommunalbereichs in Hessen am 30.06.2022 nach Art der Beschäftigungsverhältnisse, Laufbahngruppen und Beschäftigungsbereichen	39
26. Arbeitsvolumen in Wochenstunden des Personals des Kommunalbereichs in Hessen am 30.06.2022 nach Art der Beschäftigungsverhältnisse, Laufbahngruppen und Beschäftigungsbereichen	40
27. Vollzeitäquivalente der Beschäftigten des Kommunalbereichs in Hessen am 30.06.2022 nach kommunalen Produktgruppen und Beschäftigungsbereichen	
a) Beschäftigte	41
b) Beamtinnen und Beamte	42
c) Arbeitnehmerinnen und Arbeitnehmer	43

28. Personal des Kommunalbereichs in Hessen am 30.6.2022 nach Art, Umfang der Beschäftigungsverhältnisse und Altersgruppen	44
29. Personal der Gemeinden und Gemeindeverbände in Hessen am 30.06.2022 nach Art, Umfang der Beschäftigungsverhältnisse und Altersgruppen	45
30. Personal der kommunalen Zweckverbände in Hessen am 30.06.2022 nach Art, Umfang der Beschäftigungsverhältnisse und Altersgruppen	46
31. Vollzeitäquivalente der Beschäftigten der Gemeinden und Gemeindeverbände in Hessen am 30.06.2022 nach Gebietskörperschaft	47
32. Beschäftigte der Gemeinden und Gemeindeverbände in Hessen am 30.06.2022 nach Gebietskörperschaft	56

E. Personal der Unternehmen in privater Rechtsform mit Sitz in Hessen

33. Beschäftigte der rechtl. selbst. Einrichtungen in privater Rechtsform mit überwiegend öffentlicher Beteiligung in Hessen 2015 bis 2022 nach Umfang der Beschäftigungsverhältnisse	65
34. Beschäftigte der rechtlich selbständigen Einrichtungen in privater Rechtsform mit überwiegend öffentlicher Beteiligung in Hessen am 30.06.2022 nach Aufgabenbereichen und Umfang der Beschäftigungsverhältnisse	67
35. Beschäftigte der rechtlich selbständigen Einrichtungen in privater Rechtsform mit überwiegend öffentlicher Beteiligung in Hessen am 30.06.2022 nach Besitzverhältnissen und Umfang der Beschäftigungsverhältnisse	71

I. Grundlagen und Methoden

I. Grundlagen und Methoden

1. Rechtsgrundlagen

Rechtsgrundlagen der Personalstandstatistik sind das Finanz- und Personalstatistikgesetz (FPStatG) in der Fassung der Bekanntmachung vom 22. Februar 2006 (BGBl. I S. 438), das zuletzt durch Artikel 1 des Gesetzes vom 3. Juni 2021 (BGBl. I S. 1401) geändert worden ist in Verbindung mit dem Bundesstatistikgesetz (BStatG) in der Fassung der Bekanntmachung vom 20. Oktober 2016 (BGBl. I S. 2394), das zuletzt durch Artikel 5 des Gesetzes vom 20. Dezember 2022 (BGBl. I S. 2727) geändert worden ist. Mit der Personalstandstatistik werden die Angaben zu § 6 FPStatG erhoben.

Auskunftspflichtig zur Personalstandstatistik sind nach § 11 Absatz 1 und 2 Nummer 4 FPStatG in Verbindung mit § 15 BStatG:

- bei den Ländern die zuständigen Landesministerinnen und Landesminister, Landessenatorinnen und Landessenatoren oder die Leiterinnen und Leiter der für die Zahlbarmachung der Bezüge zuständigen Stellen,
- bei den Gemeinden und Gemeindeverbänden, den Zweckverbänden und anderen juristischen Personen zwischengemeindlicher Zusammenarbeit, soweit sie an Stelle kommunaler Körperschaften kommunale Aufgaben erfüllen, den Sozialversicherungsträgern unter Aufsicht des Landes sowie den rechtlich selbstständigen Einrichtungen in öffentlich-rechtlicher Rechtsform unter Kommunal- oder Landesaufsicht die Leiterinnen und Leiter dieser Erhebungseinheiten oder der für die Zahlbarmachung der Bezüge zuständigen Stellen.

2. Zweck, Art und Umfang der Erhebung

Die Personalstandstatistik wird in jedem Jahr zum Stichtag 30. Juni als Totalerhebung durchgeführt. Sie ermittelt Daten über die Strukturen des Personals im öffentlichen Dienst.

Die Ergebnisse der Personalstandstatistik sind Grundlage für politische Entscheidungen für Änderungen und zur Weiterentwicklung des Dienst-, Besoldungs-, Tarif- und Versorgungsrechts. Die dort zu treffenden Regelungen erfordern sehr detaillierte statistische Ergebnisse, die den jeweils gefragten Sachverhalt eingehend beleuchten. Außerdem werden die Ergebnisse für Berechnungen über die zukünftige Entwicklung des Personalbedarfs verwendet. Die Personalstandstatistik bildet zudem eine wichtige Datengrundlage für Änderungen des öffentlich-rechtlichen Altersversicherungssystems. Sie ist wichtige Basis für Vorausberechnungen über die Höhe der zukünftigen Versorgungsausgaben. Die Ergebnisse der Personalstandstatistik dienen ferner der mittelfristigen Finanzplanung des Bundes und der Länder, sie sind Grundlage für Personalstruktur- und Organisationsuntersuchungen, die Aufstellung von Gleichstellungskonzepten sowie Benchmarking insbesondere im kommunalen Bereich und werden von Ländern und Gemeinden genutzt, um Rationalisierungspotenzial aufzudecken.

Da für öffentlich-rechtliche Dienstverhältnisse keine Sozialversicherungspflicht besteht, stellt die Personalstandstatistik die einzige umfassende Datenquelle zur Ergänzung der sozialversicherungspflichtigen Beschäftigten dar und fließt damit in Arbeitsmarktstatistiken und in die Volkswirtschaftlichen Gesamtrechnungen ein. Darüber hinaus werden die Ergebnisse der Personalstandstatistik für die Ermittlung der Arbeitskosten und für die Verdiensterhebung in den Bereichen O „Öffentliche Verwaltung, Verteidigung, Sozialversicherung“ und P „Erziehung und Unterricht“ der Klassifikation der Wirtschaftszweige verwendet. Hier ersparen sie eine ansonsten notwendige Datenerhebung.

Der Berichtskreis der Personalstandstatistik umfasst das Personal des Landes, der Gemeinden und Gemeindeverbände, der Sozialversicherungsträger unter Landesaufsicht, der Zweckverbände sowie die staatlichen und kommunalen Fonds, Einrichtungen und Unternehmen, die in öffentlicher oder privater Rechtsform geführt werden.

3. Erläuterung der Begriffe

Beschäftigungsbereich

Es wird zwischen Landesbereich, Bereich der Sozialversicherung und Kommunalbereich unterschieden, die sich wiederum jeweils untergliedern (siehe Struktogramm):

Landesbereich

Zum Landesbereich gehören der Kernhaushalt und die Sonderrechnungen des Landes sowie die rechtlich selbständigen Einrichtungen in öffentlich-rechtlicher Rechtsform (ohne SGB) unter Landesaufsicht. Zu letzteren gehören in Hessen vor allem die Hochschulen, die (außer den Verwaltungsfachhochschulen) 2001 aus dem Kernhaushalt des Landes ausgegliedert wurden.

Bereich der Sozialversicherung

Hierzu zählen die Träger der Sozialversicherung unter Aufsicht des Landes (Kranken-, Unfall- und Rentenversicherungen) sowie die rechtlich selbständigen Einrichtungen in öffentlich-rechtlicher Rechtsform nach SGB (z. B. der Medizinische Dienst der Krankenkassen).

Kommunalbereich

Zum Kommunalbereich gehören der Kernhaushalt und die Sonderrechnungen der Gemeinden, Gemeindeverbände sowie die Zweckverbände und die rechtlich selbständigen Einrichtungen in öffentlich-rechtlicher Rechtsform unter kommunaler Aufsicht (z. B. als Anstalt des öffentlichen Rechts geführte Jobcenter).

Kernhaushalte

Kernhaushalte sind die Ämter, Behörden, Gerichte und Einrichtungen des Landes, der Gemeinden und Gemeindeverbände.

Sonderrechnungen

Sonderrechnungen sind die aus den Kernhaushalten ausgegliederten rechtlich unselbstständigen Einrichtungen wie Eigenbetriebe, Landesbetriebe und Sondervermögen.

Beschäftigte – Vollzeitäquivalente

Unter Beschäftigte sind unabhängig von ihrem Beschäftigungsumfang Beamtinnen und Beamte und Arbeitnehmerinnen und Arbeitnehmer zusammengefasst.

Für die Darstellung der Vollzeitäquivalente werden die Beschäftigten anhand ihres Arbeitszeitfaktors in Vollzeitkräfte umgerechnet, d. h. Teilzeitbeschäftigte werden nur mit ihrem Anteil an der Arbeitszeit eines Vollzeitbeschäftigten berücksichtigt. Beschäftigte in Altersteilzeit fließen jeweils mit der Hälfte ihrer regulären Arbeitszeit ein, unabhängig davon, ob sie sich in der Arbeits- oder Freistellungsphase befinden.

Geringfügig Beschäftigte und ohne Bezüge Beurlaubte werden in den Tabellen des vorliegenden Berichts nicht nachgewiesen.

Art des Beschäftigungsverhältnisses

Beamtinnen und Beamte

Als Beamtinnen und Beamte zählen Bedienstete, die — auf Lebenszeit, Zeit, Probe, Widerruf — durch eine Ernennungsurkunde in das Beamtenverhältnis berufen worden sind. Nicht als Beamtinnen und Beamte zählen: Arbeitnehmerinnen und Arbeitnehmer, die Bezüge nach einem Besoldungsgesetz erhalten, Dienstordnungsangestellte, sowie Kräfte, die in einem öffentlich-rechtlichen Ausbildungsverhältnis stehen, sofern die-

ses überwiegend für Berufe außerhalb des Beamtenverhältnisses Voraussetzung ist (z. B. Rechtsreferendarinnen und Rechtsreferendare). Dieses Personal wird den Arbeitnehmerinnen und Arbeitnehmern zugeordnet.

Die Richterinnen und Richter sowie die Bezieherinnen und Bezieher von Amtsgehalt sind in den Beamtenzahlen enthalten.

Arbeitnehmerinnen und Arbeitnehmer

Als Arbeitnehmerinnen und Arbeitnehmer gelten alle in einem privatrechtlichen Arbeitsvertragsverhältnis stehenden Beschäftigten, die in der Regel in der Deutschen Rentenversicherung versicherungspflichtig sind. Hierzu zählen auch die Arbeitnehmerinnen und Arbeitnehmer in Ausbildung.

Laufbahngruppen

Die Beamtinnen und Beamten werden unter Berücksichtigung ihres Bildungsabschlusses der ihrer Besoldungsgruppe entsprechenden Laufbahngruppe zugeordnet.

Die Arbeitnehmerinnen und Arbeitnehmer werden entsprechend der vergleichbaren Entgeltgruppen zu Laufbahngruppen zusammengefasst. Man unterscheidet folgende Laufbahngruppen:

- einfacher Dienst (E1-E4)
- mittlerer Dienst (A5mD-A10mD; E5-E8)
- gehobener Dienst (A9gD-A16gDL; E9-E12)
- höherer Dienst (A13hD-A16; W-, C-, R- und B-Besoldung; E13-E15Ü, Außertarifliche)

Mit dem Inkrafttreten des Zweiten Gesetzes zur Modernisierung des Dienstrechts in Hessen am 1. März 2014 wurde der einfache Dienst bei den Beamten abgeschafft.

Umfang des Beschäftigungsverhältnisses

Vollzeitbeschäftigte

Vollzeitbeschäftigte sind alle Bediensteten, deren regelmäßige Arbeitszeit die übliche volle Wochenarbeitsstundenzahl beträgt (bei Lehrkräften entsprechende Anzahl von Wochenlehrstunden).

Teilzeitbeschäftigte

Teilzeitbeschäftigte sind alle Bediensteten, deren regelmäßige Arbeitszeit weniger als die übliche volle Wochenarbeitszeit eines Vollzeitbeschäftigten beträgt (die Altersteilzeitbeschäftigten sind separat ausgewiesen, sie sind daher nicht in den Tabellen der Teilzeitbeschäftigten enthalten).

Altersteilzeitbeschäftigte

Die Altersteilzeit ermöglicht älteren Beschäftigten eine frühere Beendigung des aktiven Berufslebens (Blockmodell) oder einen gleitenden Übergang in den Ruhestand (Teilzeitmodell). Altersteilzeit kann mit Vollzeit- oder Teilzeitbeschäftigten, die das 55. Lebensjahr vollendet haben, vereinbart werden. Während der Gesamtlaufzeit der Altersteilzeit wird die Arbeitszeit auf die Hälfte der bisherigen Arbeitszeit reduziert.

Arbeitsvolumen

In den Tabellen zum Arbeitsvolumen wurde die regelmäßige wöchentliche Arbeitszeit summiert (gelegentliche und einmalige Abweichungen finden keine Berücksichtigung). Bei Lehrkräften wurde die Anzahl der Wochenlehrstunden auf die normale regelmäßige Wochenarbeitszeit angehoben.

Aufgabenbereich

Die Hauptorganisationsbereiche gliedern sich in Kernhaushalt und Sonderrechnungen. Die weitere Untergliederung erfolgt auf der Grundlage des geltenden staatlichen Funktionenplans bzw. des kommunalen Produktplans.

II. Diagramme

1. Struktogramm des öffentlichen Dienstes in Hessen

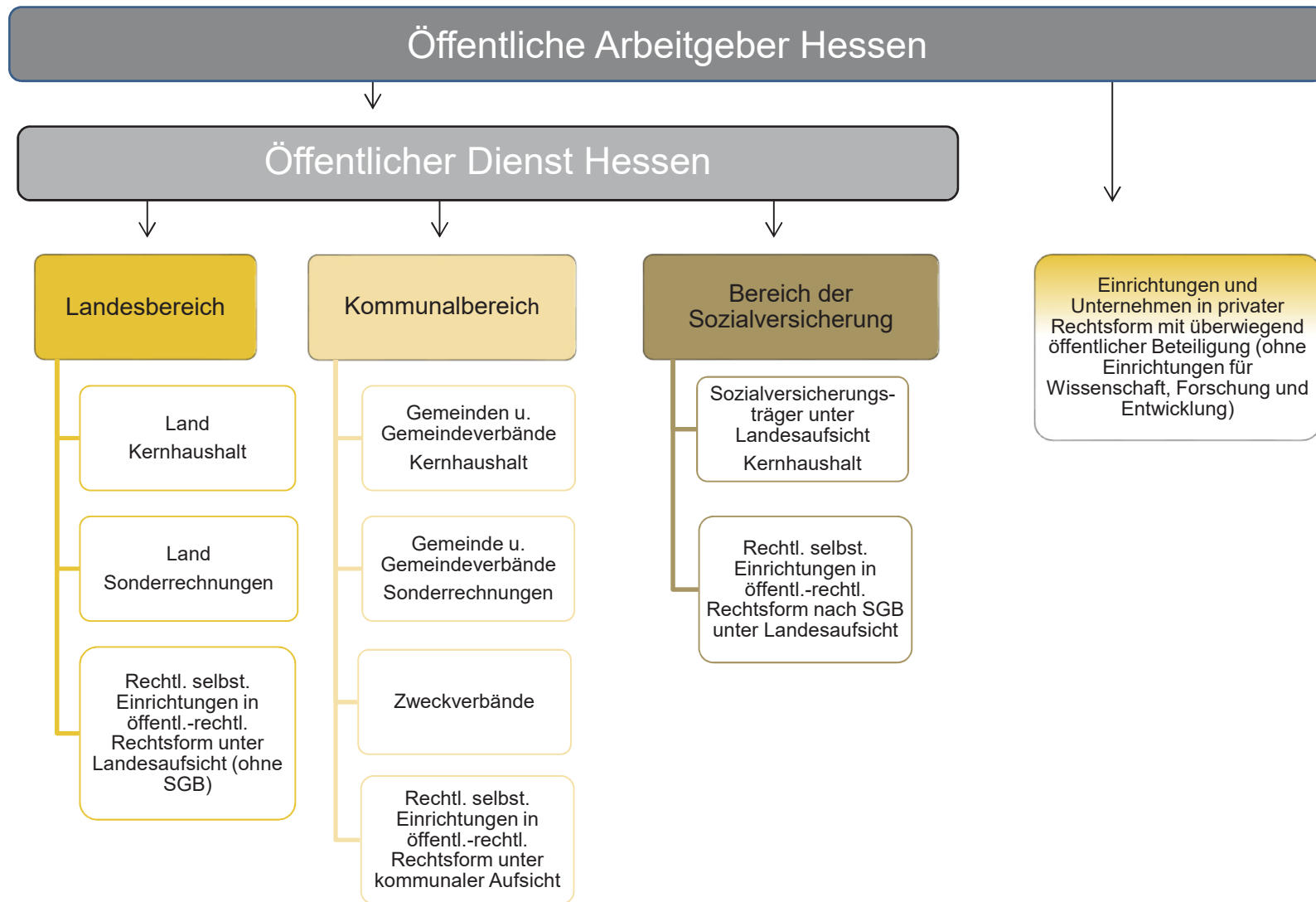

2. Personal des öffentlichen Dienstes in Hessen am 30.06.2022 nach Beschäftigungsbereichen (in Vollzeitäquivalenten)

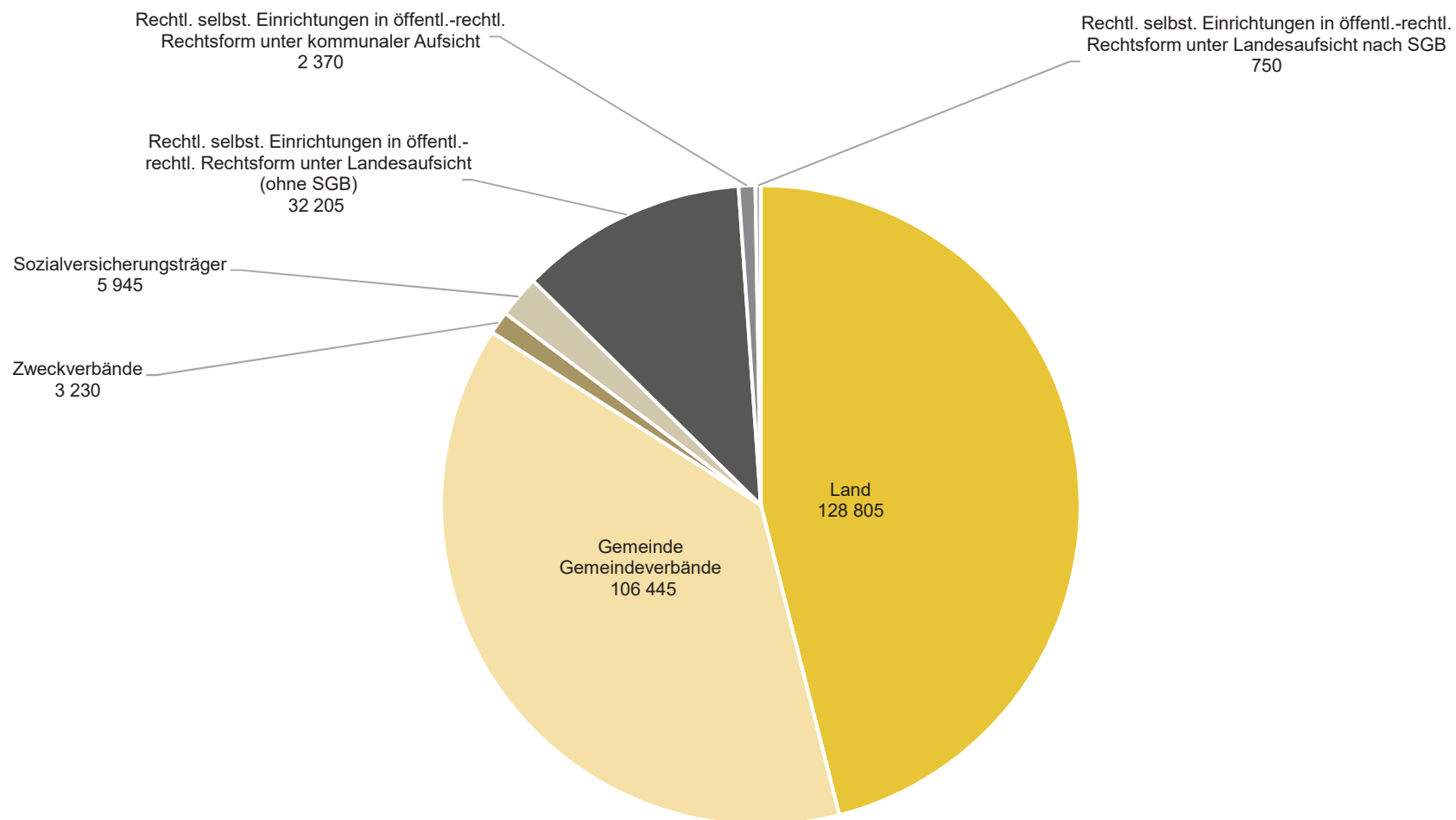

Quelle: Personalstandstatistik des öffentlichen Dienstes

3. Entwicklung des Personals des öffentlichen Dienstes in Hessen 2015 bis 2022 jeweils zum 30.06. (in Vollzeitäquivalenten)

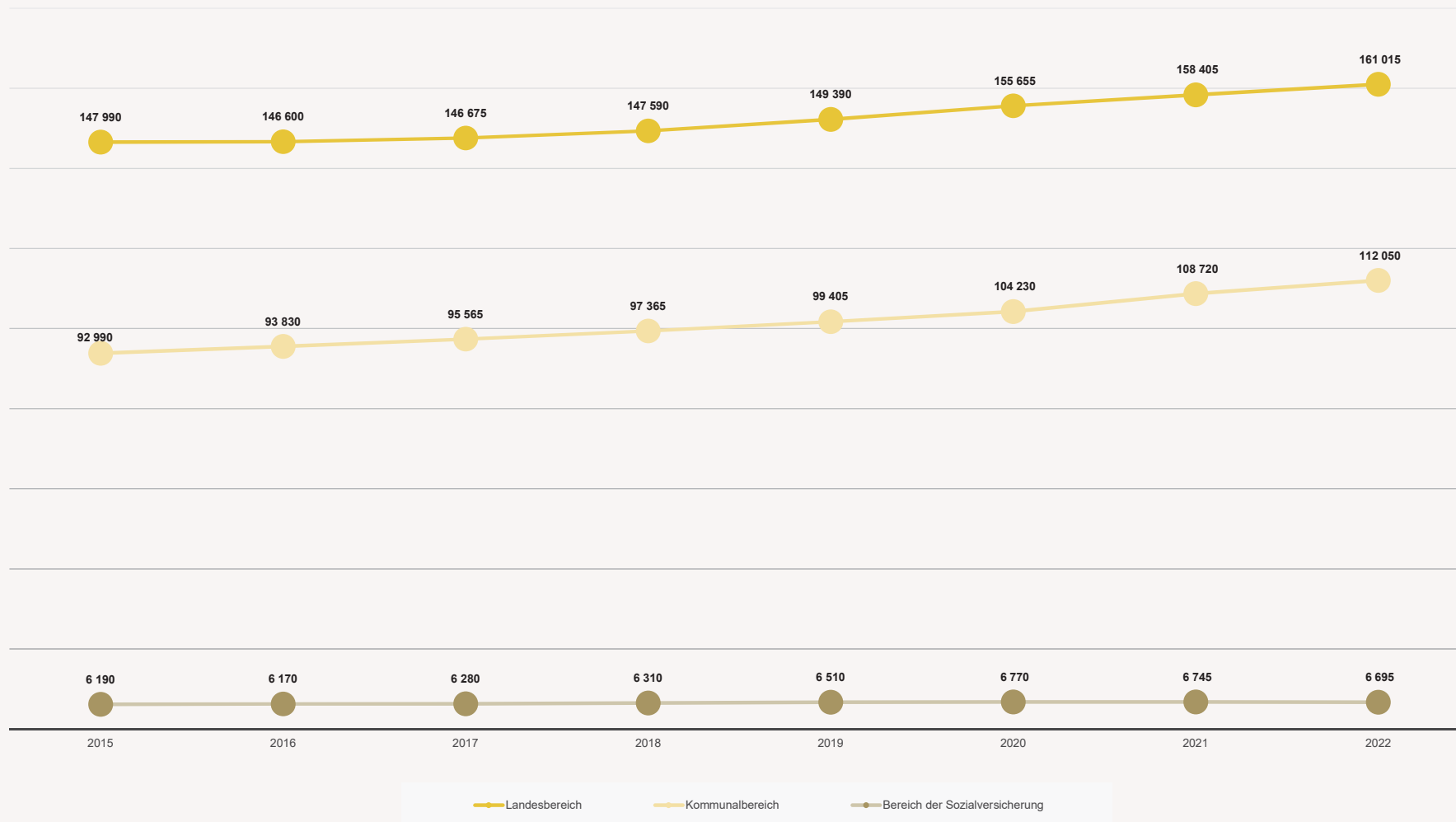

III. Tabellenteil

1. Vollzeitäquivalente¹⁾²⁾ der Beschäftigten des öffentlichen Dienstes in Hessen 2015 bis 2022 nach Beschäftigungsbereichen und Art der Beschäftigungsverhältnisse

Beschäftigungsbereich — Art des Beschäftigungsverhältnisses	Jeweils am 30.06.							
	2015	2016	2017	2018	2019	2020	2021	2022
Land	117 675	117 375	118 275	119 585	122 155	124 670	126 900	128 805
darunter weiblich	62 200	62 560	63 435	64 715	66 890	68 785	70 775	72 450
davon								
Beamtinnen/Beamte und Richter/-innen	87 245	86 435	87 060	88 575	89 635	90 565	93 335	94 210
darunter weiblich	45 265	45 210	45 940	47 340	48 470	49 335	51 325	52 220
Arbeitnehmer/-innen	30 430	30 940	31 215	31 010	32 520	34 105	33 560	34 600
darunter weiblich	16 935	17 350	17 495	17 375	18 420	19 450	19 450	20 230
Gemeinden, Gemeindeverbände	89 545	91 215	92 860	94 390	96 680	99 140	103 255	106 445
darunter weiblich	50 945	52 280	53 645	54 850	56 530	58 190	61 110	63 480
davon								
Beamtinnen/Beamte	11 705	11 625	11 595	11 545	11 465	11 470	11 390	11 240
darunter weiblich	4 330	4 380	4 455	4 505	4 555	4 650	4 660	4 660
Arbeitnehmer/-innen	77 840	79 590	81 265	82 845	85 215	87 670	91 865	95 205
darunter weiblich	46 610	47 900	49 190	50 345	51 975	53 545	56 445	58 815
Zweckverbände	2 505	2 530	2 595	2 640	2 700	2 810	3 150	3 230
darunter weiblich	715	715	745	790	815	865	1 000	1 015
davon								
Beamtinnen/Beamte	90	90	85	80	80	75	75	70
darunter weiblich	30	30	25	25	25	25	25	25
Arbeitnehmer/-innen	2 420	2 440	2 510	2 560	2 620	2 740	3 075	3 160
darunter weiblich	685	685	720	760	790	835	975	990
Sozialversicherungsträger	5 630	5 710	5 695	5 875	6 000	6 035	6 015	5 945
darunter weiblich	3 525	3 585	3 625	3 770	3 890	3 940	3 925	3 900
davon								
Beamtinnen/Beamte	750	750	740	755	740	740	730	710
darunter weiblich	320	330	340	355	350	365	360	365
Arbeitnehmer/-innen	4 880	4 960	4 955	5 120	5 260	5 295	5 285	5 235
darunter weiblich	3 205	3 255	3 285	3 420	3 540	3 580	3 565	3 540
Rechtl. selbst. Einrichtungen in öffentl.-rechtl. Rechtsform unter Landesaufsicht (ohne SGB)	28 930	29 300	29 315	29 805	30 105	30 985	31 505	32 205
darunter weiblich	14 335	14 590	14 595	14 915	15 115	15 745	16 080	16 555
davon								
Beamtinnen/Beamte	3 985	3 985	3 945	3 900	3 850	3 815	3 840	3 880
darunter weiblich	1 185	1 215	1 200	1 175	1 195	1 215	1 255	1 280
Arbeitnehmer/-innen	24 945	25 320	25 370	25 905	26 255	27 170	27 665	28 325
darunter weiblich	13 145	13 375	13 395	13 740	13 915	14 530	14 830	15 275
Rechtl. selbst. Einrichtungen in öffentl.-rechtl. Rechtsform unter kommunaler Aufsicht	1 780	1 825	1 910	2 380	2 350	2 280	2 315	2 370
darunter weiblich	1 085	1 095	1 160	1 330	1 325	1 265	1 290	1 330
davon								
Beamtinnen/Beamte	140	140	150	195	190	150	140	135
darunter weiblich	85	85	95	100	100	70	65	65
Arbeitnehmer/-innen	1 640	1 680	1 765	2 185	2 165	2 130	2 175	2 235
darunter weiblich	1 000	1 010	1 070	1 230	1 225	1 195	1 220	1 265
Rechtl. selbst. Einrichtungen in öffentl.-rechtl. Rechtsform unter Landesaufsicht nach SGB	540	565	615	635	705	730	730	750
darunter weiblich	405	430	465	475	530	555	550	570
davon								
Beamtinnen/Beamte	—	—	—	—	—	—	—	—
darunter weiblich	—	—	—	—	—	—	—	—
Arbeitnehmer/-innen	540	565	615	635	705	730	730	750
darunter weiblich	405	430	465	475	530	555	550	570

1) Einschließlich Bezieherinnen und Bezieher von Amtsgehalt. — 2) Ohne „geringfügig Beschäftigte“ und „ohne Bezüge Beurlaubte“.

2. Personal des öffentlichen Dienstes insgesamt in Hessen am 30.06.2022 nach Art, Umfang der Beschäftigungsverhältnisse und Altersgruppen

Art und Umfang des Beschäftigungsverhältnisses — Vollzeitäquivalent	Insgesamt	davon im Alter von ... bis unter ... Jahren								
		unter 25	25 - 30	30 - 35	35 - 40	40 - 45	45 - 50	50 - 55	55 - 60	60 und älter
Beschäftigte										
Insgesamt	323 655	21 090	34 335	36 175	35 140	36 475	35 260	43 355	45 075	36 750
Vollzeitbeschäftigte	204 590	16 585	24 965	25 415	20 715	20 265	20 240	26 555	28 050	21 795
Teilzeitbeschäftigte ¹⁾	117 410	4 505	9 370	10 760	14 420	16 210	15 020	16 800	17 020	13 305
Altersteilzeitbeschäftigte	1 655	x	x	x	x	x	x	x	5	1 650
Vollzeitäquivalent	279 755	18 475	30 110	32 090	29 850	30 755	30 215	37 880	39 440	30 945
Beamtinnen und Beamte ²⁾										
Insgesamt	118 910	7 380	12 160	13 330	14 435	15 140	14 710	16 245	14 045	11 465
Vollzeitbeschäftigte	90 460	7 345	11 900	11 355	9 565	9 445	9 465	11 415	10 910	9 055
Teilzeitbeschäftigte ¹⁾	28 450	35	260	1 975	4 870	5 700	5 240	4 830	3 135	2 410
Altersteilzeitbeschäftigte	—	x	x	x	x	x	x	x	—	—
Vollzeitäquivalent	110 250	7 370	12 080	12 645	12 740	13 235	13 110	14 940	13 245	10 880
Arbeitnehmerinnen und Arbeitnehmer										
Insgesamt	204 750	13 710	22 175	22 845	20 705	21 335	20 555	27 105	31 030	25 285
Vollzeitbeschäftigte	114 135	9 240	13 065	14 065	11 150	10 820	10 775	15 140	17 140	12 740
Teilzeitbeschäftigte ¹⁾	88 960	4 470	9 110	8 785	9 550	10 515	9 775	11 970	13 890	10 895
Altersteilzeitbeschäftigte	1 655	x	x	x	x	x	x	x	5	1 650
Vollzeitäquivalent	169 505	11 105	18 030	19 445	17 110	17 515	17 100	22 935	26 195	20 065
Darunter Frauen										
Zusammen										
Insgesamt	195 850	13 105	21 025	21 090	21 250	22 850	22 325	26 695	26 480	21 025
Vollzeitbeschäftigte	95 200	9 965	15 150	12 820	8 535	8 165	8 660	11 555	11 470	8 880
Teilzeitbeschäftigte ¹⁾	99 510	3 140	5 875	8 270	12 715	14 685	13 670	15 140	15 010	11 015
Altersteilzeitbeschäftigte	1 135	x	x	x	x	x	x	x	5	1 130
Vollzeitäquivalent	159 300	11 345	18 540	18 030	16 565	17 615	17 675	21 690	21 450	16 390
Beamtinnen ²⁾										
Insgesamt	66 615	4 040	7 345	7 590	8 440	8 900	8 745	9 195	6 560	5 800
Vollzeitbeschäftigte	41 040	4 015	7 115	5 760	3 920	3 620	3 935	4 900	3 985	3 795
Teilzeitbeschäftigte ¹⁾	25 575	25	230	1 830	4 520	5 280	4 810	4 295	2 575	2 005
Altersteilzeitbeschäftigte	—	x	x	x	x	x	x	x	—	—
Vollzeitäquivalent	58 615	4 035	7 275	6 945	6 835	7 090	7 245	8 005	5 885	5 305
Arbeitnehmerinnen										
Insgesamt	129 235	9 065	13 680	13 500	12 810	13 955	13 580	17 500	19 920	15 225
Vollzeitbeschäftigte	54 160	5 955	8 035	7 065	4 620	4 545	4 725	6 655	7 485	5 085
Teilzeitbeschäftigte ¹⁾	73 935	3 115	5 645	6 435	8 190	9 410	8 855	10 845	12 430	9 010
Altersteilzeitbeschäftigte	1 135	x	x	x	x	x	x	x	5	1 130
Vollzeitäquivalent	100 680	7 310	11 260	11 085	9 735	10 520	10 435	13 685	15 565	11 085

1) Ohne Altersteilzeitbeschäftigte. — 2) Einschließlich Richterinnen und Richter, Bezieherinnen und Bezieher von Amtsgehalt.

3. Personal des Landes- und Kommunalbereichs in Hessen (ohne Sozialversicherungsträger) am 30.06.2022 nach Art, Umfang der Beschäftigungsverhältnisse und Altersgruppen

Art und Umfang des Beschäftigungsverhältnisses — Vollzeitäquivalent	Insgesamt	davon im Alter von ... bis unter ... Jahren								
		unter 25	25 - 30	30 - 35	35 - 40	40 - 45	45 - 50	50 - 55	55 - 60	60 und älter
Beschäftigte										
Insgesamt	316 000	20 505	33 745	35 610	34 545	35 790	34 380	42 040	43 655	35 730
Vollzeitbeschäftigte	199 910	16 040	24 475	25 015	20 385	19 925	19 775	25 860	27 245	21 190
Teilzeitbeschäftigte ¹⁾	114 445	4 465	9 275	10 595	14 160	15 865	14 600	16 180	16 410	12 895
Altersteilzeitbeschäftigte	1 645	x	x	x	x	x	x	x	5	1 640
Vollzeitäquivalent	273 060	17 910	29 555	31 580	29 350	30 190	29 465	36 755	38 200	30 055
Beamtinnen und Beamte ²⁾										
Insgesamt	118 130	7 290	12 070	13 270	14 390	15 065	14 610	16 120	13 940	11 375
Vollzeitbeschäftigte	89 915	7 255	11 820	11 315	9 540	9 405	9 410	11 335	10 835	8 990
Teilzeitbeschäftigte ¹⁾	28 215	30	250	1 960	4 850	5 655	5 200	4 790	3 100	2 385
Altersteilzeitbeschäftigte	—	x	x	x	x	x	x	x	—	—
Vollzeitäquivalent	109 535	7 280	11 995	12 590	12 700	13 175	13 025	14 825	13 145	10 795
Arbeitnehmerinnen und Arbeitnehmer										
Insgesamt	197 870	13 215	21 675	22 340	20 155	20 725	19 770	25 920	29 720	24 350
Vollzeitbeschäftigte	109 995	8 785	12 655	13 700	10 845	10 515	10 365	14 525	16 405	12 200
Teilzeitbeschäftigte ¹⁾	86 230	4 430	9 025	8 640	9 310	10 210	9 405	11 395	13 310	10 510
Altersteilzeitbeschäftigte	1 645	x	x	x	x	x	x	x	5	1 640
Vollzeitäquivalent	163 525	10 630	17 560	18 990	16 650	17 015	16 440	21 930	25 055	19 260
Darunter Frauen										
Zusammen										
Insgesamt	190 470	12 675	20 615	20 710	20 835	22 365	21 685	25 750	25 480	20 360
Vollzeitbeschäftigte	92 575	9 570	14 815	12 590	8 370	8 010	8 410	11 200	11 030	8 585
Teilzeitbeschäftigte ¹⁾	96 770	3 105	5 800	8 120	12 465	14 350	13 275	14 550	14 450	10 655
Altersteilzeitbeschäftigte	1 125	x	x	x	x	x	x	x	5	1 125
Vollzeitäquivalent	154 830	10 930	18 155	17 700	16 240	17 245	17 165	20 930	20 620	15 845
Beamtinnen ²⁾										
Insgesamt	66 190	3 975	7 290	7 560	8 415	8 850	8 690	9 130	6 515	5 765
Vollzeitbeschäftigte	40 815	3 950	7 065	5 745	3 915	3 610	3 915	4 875	3 960	3 780
Teilzeitbeschäftigte ¹⁾	25 375	25	225	1 820	4 505	5 240	4 775	4 255	2 555	1 985
Altersteilzeitbeschäftigte	—	x	x	x	x	x	x	x	—	—
Vollzeitäquivalent	58 250	3 970	7 225	6 920	6 815	7 055	7 195	7 950	5 845	5 275
Arbeitnehmerinnen										
Insgesamt	124 280	8 700	13 325	13 145	12 420	13 515	12 995	16 615	18 965	14 595
Vollzeitbeschäftigte	51 765	5 620	7 750	6 845	4 460	4 400	4 495	6 320	7 065	4 805
Teilzeitbeschäftigte ¹⁾	71 390	3 080	5 575	6 300	7 960	9 115	8 500	10 295	11 895	8 665
Altersteilzeitbeschäftigte	1 125	x	x	x	x	x	x	x	5	1 125
Vollzeitäquivalent	96 575	6 960	10 930	10 780	9 425	10 190	9 970	12 975	14 775	10 570

1) Ohne Altersteilzeitbeschäftigte. — 2) Einschließlich Richterinnen und Richter, Bezieherinnen und Bezieher von Amtsgehalt.

4. Vollzeitäquivalente der Beschäftigten des Landesbereichs in Hessen am 30.06.2022 nach Art der Beschäftigungsverhältnisse, Laufbahngruppen und Beschäftigungsbereichen

Art des Beschäftigungsverhältnisses Laufbahngruppe	Insgesamt	davon		
		Kernhaushalt des Landes	Sonderrechnungen des Landes	rechtl. selbst. Einrichtungen in öffentl.-rechtl. Rechtsform unter Landesaufsicht (ohne SGB)
Beschäftigte				
Insgesamt	161 015	123 145	5 660	32 205
Höherer Dienst	48 585	30 575	945	17 065
Gehobener Dienst	64 305	57 380	2 530	4 395
Mittlerer Dienst	29 495	20 515	1 655	7 330
Einfacher Dienst	2 265	895	145	1 220
nicht zuordenbar	2 190	830	5	1 355
in Ausbildung	14 170	12 945	385	840
Beamtinnen und Beamte ¹⁾	98 090	93 090	1 120	3 880
Höherer Dienst	30 330	26 515	280	3 535
Gehobener Dienst	49 030	48 040	720	270
Mittlerer Dienst	6 830	6 775	10	45
nicht zuordenbar	x	x	x	x
in Ausbildung	11 900	11 760	105	35
Arbeitnehmerinnen und Arbeitnehmer	62 925	30 055	4 545	28 325
Höherer Dienst	18 255	4 065	665	13 530
Gehobener Dienst	15 275	9 340	1 805	4 130
Mittlerer Dienst	22 665	13 735	1 640	7 285
Einfacher Dienst	2 265	895	145	1 220
nicht zuordenbar	2 190	830	5	1 355
in Ausbildung	2 275	1 185	280	805
Darunter Frauen				
Zusammen	89 005	70 435	2 015	16 555
Höherer Dienst	23 750	16 395	320	7 035
Gehobener Dienst	37 120	33 675	870	2 580
Mittlerer Dienst	17 490	11 985	570	4 935
Einfacher Dienst	1 310	345	125	840
nicht zuordenbar	1 095	435	—	655
in Ausbildung	8 250	7 600	135	515
Beamtinnen ¹⁾	53 500	51 930	290	1 280
Höherer Dienst	15 340	14 190	100	1 045
Gehobener Dienst	28 070	27 735	145	190
Mittlerer Dienst	3 185	3 155	5	25
nicht zuordenbar	x	x	x	x
in Ausbildung	6 910	6 850	40	20
Arbeitnehmerinnen	35 505	18 505	1 720	15 275
Höherer Dienst	8 410	2 205	215	5 985
Gehobener Dienst	9 050	5 940	725	2 390
Mittlerer Dienst	14 305	8 830	565	4 910
Einfacher Dienst	1 310	345	125	840
nicht zuordenbar	1 095	435	—	655
in Ausbildung	1 335	750	95	495

1) Einschließlich Richterinnen und Richter, Bezieherinnen und Bezieher von Amtsgehalt.

5. Beschäftigte des Landesbereichs in Hessen am 30.06.2022 nach Art der Beschäftigungsverhältnisse, Laufbahngruppen und Beschäftigungsbereichen

Art des Beschäftigungsverhältnisses Laufbahngruppe	Insgesamt	davon		
		Kernhaushalt des Landes	Sonderrechnungen des Landes	rechtl. selbst. Einrichtungen in öffentl.-rechtl. Rechtsform unter Landesaufsicht (ohne SGB)
Beschäftigte				
Insgesamt	184 710	137 605	6 090	41 015
Höherer Dienst	55 240	33 915	1 000	20 325
Gehobener Dienst	72 435	64 610	2 690	5 135
Mittlerer Dienst	34 680	24 195	1 795	8 690
Einfacher Dienst	2 835	1 020	210	1 605
nicht zuordenbar	5 300	890	5	4 400
in Ausbildung	14 220	12 980	385	855
Beamtinnen und Beamte ¹⁾	105 870	100 755	1 155	3 960
Höherer Dienst	32 930	29 065	290	3 575
Gehobener Dienst	53 650	52 605	745	305
Mittlerer Dienst	7 360	7 300	15	45
nicht zuordenbar	x	x	x	x
in Ausbildung	11 930	11 790	105	35
Arbeitnehmerinnen und Arbeitnehmer	78 840	36 850	4 935	37 055
Höherer Dienst	22 315	4 850	710	16 755
Gehobener Dienst	18 785	12 005	1 945	4 835
Mittlerer Dienst	27 320	16 895	1 780	8 645
Einfacher Dienst	2 835	1 020	210	1 605
nicht zuordenbar	5 300	890	5	4 400
in Ausbildung	2 290	1 190	280	820
Darunter Frauen				
Zusammen	107 230	82 835	2 360	22 035
Höherer Dienst	28 360	19 140	360	8 860
Gehobener Dienst	44 205	40 070	995	3 145
Mittlerer Dienst	21 910	15 075	690	6 145
Einfacher Dienst	1 790	440	185	1 165
nicht zuordenbar	2 675	480	—	2 195
in Ausbildung	8 290	7 630	135	525
Beamtinnen ¹⁾	60 685	59 025	320	1 340
Höherer Dienst	17 615	16 435	110	1 070
Gehobener Dienst	32 445	32 060	165	220
Mittlerer Dienst	3 685	3 655	5	25
nicht zuordenbar	x	x	x	x
in Ausbildung	6 940	6 880	40	20
Arbeitnehmerinnen	46 545	23 810	2 040	20 700
Höherer Dienst	10 750	2 710	245	7 795
Gehobener Dienst	11 760	8 005	830	2 920
Mittlerer Dienst	18 225	11 425	680	6 120
Einfacher Dienst	1 790	440	185	1 165
nicht zuordenbar	2 675	480	—	2 195
in Ausbildung	1 350	750	95	505

1) Einschließlich Richterinnen und Richter, Bezieherinnen und Bezieher von Amtsgehalt.

6. Vollzeitbeschäftigte des Landesbereichs in Hessen am 30.06.2022 nach Art der Beschäftigungsverhältnisse, Laufbahngruppen und Beschäftigungsbereichen

Art des Beschäftigungsverhältnisses Laufbahngruppe	Insgesamt	davon		
		Kernhaushalt des Landes	Sonderrechnungen des Landes	rechtl. selbst. Einrichtungen in öffentl.-rechtl. Rechtsform unter Landesaufsicht (ohne SGB)
Beschäftigte				
Insgesamt	122 615	95 795	4 775	22 045
Höherer Dienst	36 505	23 460	785	12 255
Gehobener Dienst	48 310	43 050	2 145	3 115
Mittlerer Dienst	21 445	15 000	1 395	5 055
Einfacher Dienst	1 430	620	60	750
nicht zuordenbar	825	765	5	55
in Ausbildung	14 100	12 895	385	815
Beamtinnen und Beamte ¹⁾	80 390	75 655	1 025	3 715
Höherer Dienst	24 465	20 760	245	3 460
Gehobener Dienst	38 350	37 495	665	190
Mittlerer Dienst	5 720	5 680	10	35
nicht zuordenbar	x	x	x	x
in Ausbildung	11 855	11 715	105	35
Arbeitnehmerinnen und Arbeitnehmer	42 225	20 145	3 750	18 330
Höherer Dienst	12 035	2 700	540	8 795
Gehobener Dienst	9 960	5 555	1 480	2 925
Mittlerer Dienst	15 725	9 320	1 385	5 020
Einfacher Dienst	1 430	620	60	750
nicht zuordenbar	825	765	5	55
in Ausbildung	2 245	1 185	280	780
Darunter Frauen				
Zusammen	58 045	47 010	1 335	9 700
Höherer Dienst	15 210	10 710	210	4 290
Gehobener Dienst	23 100	20 930	595	1 575
Mittlerer Dienst	10 515	7 250	360	2 905
Einfacher Dienst	625	175	35	415
nicht zuordenbar	415	385	—	25
in Ausbildung	8 185	7 560	130	495
Beamtinnen ¹⁾	37 750	36 380	215	1 150
Höherer Dienst	10 495	9 430	70	1 000
Gehobener Dienst	18 215	17 995	105	115
Mittlerer Dienst	2 160	2 145	—	15
nicht zuordenbar	x	x	x	x
in Ausbildung	6 875	6 815	40	20
Arbeitnehmerinnen	20 295	10 625	1 120	8 550
Höherer Dienst	4 715	1 280	140	3 290
Gehobener Dienst	4 880	2 935	485	1 460
Mittlerer Dienst	8 350	5 105	360	2 890
Einfacher Dienst	625	175	35	415
nicht zuordenbar	415	385	—	25
in Ausbildung	1 310	745	95	475

1) Einschließlich Richterinnen und Richter, Bezieherinnen und Bezieher von Amtsgehalt.

7. Teilzeitbeschäftigte (ohne Altersteilzeit) des Landesbereichs in Hessen am 30.06.2022 nach Art der Beschäftigungsverhältnisse, Laufbahngruppen und Beschäftigungsbereichen

Art des Beschäftigungsverhältnisses Laufbahngruppe	Insgesamt	davon		
		Kernhaushalt des Landes	Sonderrechnungen des Landes	rechtl. selbst. Einrichtungen in öffentl.-rechtl. Rechtsform unter Landesaufsicht (ohne SGB)
Beschäftigte				
Insgesamt	62 095	41 810	1 320	18 965
Höherer Dienst	18 740	10 450	215	8 070
Gehobener Dienst	24 125	21 555	545	2 020
Mittlerer Dienst	13 235	9 195	400	3 635
Einfacher Dienst	1 405	400	150	855
nicht zuordenbar	4 470	125	—	4 345
in Ausbildung	120	80	—	35
Beamtinnen und Beamte ¹⁾	25 480	25 105	135	245
Höherer Dienst	8 460	8 300	45	115
Gehobener Dienst	15 300	15 105	80	115
Mittlerer Dienst	1 640	1 620	5	15
nicht zuordenbar	x	x	x	x
in Ausbildung	75	75	—	—
Arbeitnehmerinnen und Arbeitnehmer	36 615	16 705	1 185	18 725
Höherer Dienst	10 275	2 150	170	7 955
Gehobener Dienst	8 825	6 450	465	1 905
Mittlerer Dienst	11 595	7 575	395	3 625
Einfacher Dienst	1 405	400	150	855
nicht zuordenbar	4 470	125	—	4 345
in Ausbildung	45	5	—	35
Darunter Frauen				
Zusammen	49 185	35 825	1 025	12 335
Höherer Dienst	13 150	8 430	145	4 575
Gehobener Dienst	21 105	19 135	400	1 570
Mittlerer Dienst	11 400	7 830	330	3 240
Einfacher Dienst	1 165	270	150	750
nicht zuordenbar	2 260	90	—	2 170
in Ausbildung	105	70	—	30
Beamtinnen ¹⁾	22 940	22 645	105	190
Höherer Dienst	7 120	7 005	40	70
Gehobener Dienst	14 230	14 065	55	105
Mittlerer Dienst	1 525	1 510	5	10
nicht zuordenbar	x	x	x	x
in Ausbildung	65	65	—	—
Arbeitnehmerinnen	26 250	13 185	920	12 145
Höherer Dienst	6 035	1 425	105	4 505
Gehobener Dienst	6 875	5 070	345	1 460
Mittlerer Dienst	9 875	6 320	325	3 230
Einfacher Dienst	1 165	270	150	750
nicht zuordenbar	2 260	90	—	2 170
in Ausbildung	40	5	—	30

1) Einschließlich Richterinnen und Richter, Bezieherinnen und Bezieher von Amtsgehalt.

8. Altersteilzeitbeschäftigte des Landesbereichs in Hessen am 30.06.2022 nach Art der Beschäftigungsverhältnisse, Laufbahngruppen und Beschäftigungsbereichen

Art des Beschäftigungsverhältnisses Laufbahngruppe	Insgesamt	davon		
		Kernhaushalt des Landes	Sonderrechnungen des Landes	rechtl. selbst. Einrichtungen in öffentl.-rechtl. Rechtsform unter Landesaufsicht (ohne SGB)
Beschäftigte				
Insgesamt	—	—	—	—
Höherer Dienst	—	—	—	—
Gehobener Dienst	—	—	—	—
Mittlerer Dienst	—	—	—	—
Einfacher Dienst	—	—	—	—
nicht zuordenbar	—	—	—	—
Beamtinnen und Beamte ¹⁾	—	—	—	—
Höherer Dienst	—	—	—	—
Gehobener Dienst	—	—	—	—
Mittlerer Dienst	—	—	—	—
nicht zuordenbar	x	x	x	x
Arbeitnehmerinnen und Arbeitnehmer	—	—	—	—
Höherer Dienst	—	—	—	—
Gehobener Dienst	—	—	—	—
Mittlerer Dienst	—	—	—	—
Einfacher Dienst	—	—	—	—
nicht zuordenbar	—	—	—	—
Darunter Frauen				
Zusammen	—	—	—	—
Höherer Dienst	—	—	—	—
Gehobener Dienst	—	—	—	—
Mittlerer Dienst	—	—	—	—
Einfacher Dienst	—	—	—	—
nicht zuordenbar	—	—	—	—
Beamtinnen ¹⁾	—	—	—	—
Höherer Dienst	—	—	—	—
Gehobener Dienst	—	—	—	—
Mittlerer Dienst	—	—	—	—
nicht zuordenbar	x	x	x	x
Arbeitnehmerinnen	—	—	—	—
Höherer Dienst	—	—	—	—
Gehobener Dienst	—	—	—	—
Mittlerer Dienst	—	—	—	—
Einfacher Dienst	—	—	—	—
nicht zuordenbar	—	—	—	—

1) Einschließlich Richterinnen und Richter, Bezieherinnen und Bezieher von Amtsgehalt.

9. Arbeitsvolumen in Wochenstunden des Personals des Landesbereichs in Hessen am 30.06.2022
nach Art der Beschäftigungsverhältnisse, Laufbahngruppen und Beschäftigungsbereichen
 (Angaben in Stunden)

Art des Beschäftigungsverhältnisses Laufbahngruppe	Insgesamt	davon		
		Kernhaushalt des Landes	Sonderrechnungen des Landes	rechtl. selbst. Einrichtungen in öffentl.-rechtl. Rechtsform unter Landesaufsicht (ohne SGB)
Beschäftigte				
Insgesamt	6 522 000	5 005 600	226 400	1 290 000
Höherer Dienst	1 973 600	1 246 200	38 000	689 600
Gehobener Dienst	2 615 200	2 338 600	101 800	174 800
Mittlerer Dienst	1 178 000	822 600	65 200	290 000
Einfacher Dienst	89 800	35 600	5 800	48 400
nicht zuordenbar	87 600	33 200	200	54 000
in Ausbildung	578 000	529 400	15 400	33 000
Beamtinnen und Beamte ¹⁾	4 012 200	3 808 200	45 800	158 400
Höherer Dienst	1 239 400	1 083 600	11 400	144 200
Gehobener Dienst	2 006 000	1 965 600	29 400	11 000
Mittlerer Dienst	279 200	277 000	400	1 800
nicht zuordenbar	x	x	x	x
in Ausbildung	487 800	482 000	4 400	1 400
Arbeitnehmerinnen und Arbeitnehmer	2 509 800	1 197 400	180 600	1 131 600
Höherer Dienst	734 400	162 600	26 600	545 400
Gehobener Dienst	609 200	373 000	72 200	164 000
Mittlerer Dienst	898 600	545 600	64 800	288 200
Einfacher Dienst	89 800	35 600	5 800	48 400
nicht zuordenbar	87 600	33 200	200	54 000
in Ausbildung	90 200	47 400	11 200	31 600
Darunter Frauen				
Zusammen	3 605 000	2 863 200	80 600	661 000
Höherer Dienst	965 200	668 200	12 800	284 000
Gehobener Dienst	1 509 000	1 371 800	34 800	102 400
Mittlerer Dienst	698 800	481 200	22 800	194 800
Einfacher Dienst	52 000	13 800	4 800	33 400
nicht zuordenbar	43 600	17 400	—	26 200
in Ausbildung	336 400	310 800	5 400	20 200
Beamtinnen ¹⁾	2 188 600	2 124 400	12 000	52 200
Höherer Dienst	626 800	580 000	4 200	42 800
Gehobener Dienst	1 148 200	1 134 600	6 000	7 600
Mittlerer Dienst	130 000	129 000	200	1 000
nicht zuordenbar	x	x	x	x
in Ausbildung	283 400	280 800	1 600	800
Arbeitnehmerinnen	1 416 600	738 800	68 800	608 800
Höherer Dienst	338 200	88 200	8 600	241 400
Gehobener Dienst	360 800	237 200	29 000	94 800
Mittlerer Dienst	568 800	352 200	22 600	194 000
Einfacher Dienst	52 000	13 800	4 800	33 400
nicht zuordenbar	43 600	17 400	—	26 200
in Ausbildung	53 000	30 000	3 800	19 400

1) Einschließlich Richterinnen und Richter, Bezieherinnen und Bezieher von Amtsgehalt.

10. Vollzeitäquivalente der Beschäftigten des Landesbereichs in Hessen am 30.06.2022 nach staatlichen Aufgabenbereichen und Beschäftigungsbereichen

a. Beschäftigte

Funktionskennziffer	Staatlicher Aufgabenbereich	Insgesamt	davon		
			Kernhaushalt des Landes	Sonderrechnungen des Landes	rechtl. selbst. Einrichtungen in öffentl.-rechtl. Rechtsform unter Landesaufsicht (ohne SGB)
	Insgesamt	161 015	123 145	5 660	32 205
0	Allgemeine Dienste	53 195	52 185	970	35
01, 02	Politische Führung und zentrale Verwaltung; Auswärtige Angelegenheiten	10 830	9 820	970	35
	darunter				
011	Politische Führung	4 015	4 015	—	—
012	Innere Verwaltung	5 480	5 480	—	—
014	Statistischer Dienst	325	325	—	—
019	Sonstige allgemeine Staatsaufgaben	1 005	—	970	35
04	Öffentliche Sicherheit und Ordnung	18 025	18 025	—	—
042	darunter Polizei	17 595	17 595	—	—
05	Rechtsschutz	13 835	13 835	—	—
	davon				
051	Gerichte und Staatsanwaltschaften	10 880	10 880	—	—
056	Justizvollzugsanstalten	2 955	2 955	—	—
06	Finanzverwaltung	10 510	10 510	—	—
1	Bildungswesen, Wissenschaft, Forschung, kulturelle Angelegenheiten	98 525	66 340	70	32 120
	davon				
11, 12	Allgemeinbildende und berufliche Schulen	55 225	55 225	—	—
13	Hochschulen	33 895	3 335	15	30 550
142	Fördermaßnahmen für Studierende	1 140	—	—	1 140
15	Sonstiges Bildungswesen	5 555	5 555	—	—
16	Wissenschaft, Forschung, Entwicklung außerhalb der Hochschulen	605	170	50	385
18, 19	Kultureinrichtungen (einschl. Kulturverwaltung)	2 095	2 050	5	40
3	Gesundheit, Umwelt, Sport und Erholung	—	—	—	—
	Wohnungswesen, Städtebau, Raumordnung und kommunale Gemeinschaftsdienste				
4		1 345	1 345	—	—
5	Ernährung, Landwirtschaft und Forsten	2 600	—	2 590	5
6	Energie- und Wasserwirtschaft, Gewerbe, Dienstleistungen	505	465	40	—
7	Verkehrs- und Nachrichtenwesen	2 855	2 810	—	45
8	Finanzwirtschaft	1 990	—	1 990	—

10. Vollzeitäquivalente der Beschäftigten des Landesbereichs in Hessen am 30.06.2022 nach staatlichen Aufgabenbereichen und Beschäftigungsbereichen

b. Beamtinnen und Beamte¹⁾

Funktionskennziffer	Staatlicher Aufgabenbereich	Insgesamt	davon		
			Kernhaushalt des Landes	Sonderrechnungen des Landes	rechtl. selbst. Einrichtungen in öffentl.-rechtl. Rechtsform unter Landesaufsicht (ohne SGB)
	Zusammen	98 090	93 090	1 120	3 880
0	Allgemeine Dienste	38 205	38 055	140	5
01, 02	Politische Führung und zentrale Verwaltung; Auswärtige Angelegenheiten	4 655	4 505	140	5
	darunter				
011	Politische Führung	2 240	2 240	—	—
012	Innere Verwaltung	2 235	2 235	—	—
014	Statistischer Dienst	25	25	—	—
019	Sonstige allgemeine Staatsaufgaben	145	—	140	5
04	Öffentliche Sicherheit und Ordnung	14 800	14 800	—	—
042	darunter Polizei	14 540	14 540	—	—
05	Rechtsschutz	9 830	9 830	—	—
	davon				
051	Gerichte und Staatsanwaltschaften	7 385	7 385	—	—
056	Justizvollzugsanstalten	2 440	2 440	—	—
06	Finanzverwaltung	8 920	8 920	—	—
1	Bildungswesen, Wissenschaft, Forschung, kulturelle Angelegenheiten	57 990	54 095	20	3 875
	davon				
11, 12	Allgemeinbildende und berufliche Schulen	45 560	45 560	—	—
13	Hochschulen	7 000	3 130	5	3 865
142	Fördermaßnahmen für Studierende	—	—	—	—
15	Sonstiges Bildungswesen	5 280	5 280	—	—
16	Wissenschaft, Forschung, Entwicklung außerhalb der Hochschulen	85	65	10	10
18, 19	Kultureinrichtungen (einschl. Kulturverwaltung)	65	65	—	—
3	Gesundheit, Umwelt, Sport und Erholung	—	—	—	—
	Wohnungswesen, Städtebau, Raumordnung und kommunale				
4	Gemeinschaftsdienste	560	560	—	—
5	Ernährung, Landwirtschaft und Forsten	780	—	780	—
6	Energie- und Wasserwirtschaft, Gewerbe, Dienstleistungen	175	170	5	—
7	Verkehrs- und Nachrichtenwesen	205	205	—	—
8	Finanzwirtschaft	180	—	180	—

1) Einschließlich Richterinnen und Richter, Bezieherinnen und Bezieher von Amtsgehalt.

10. Vollzeitäquivalente der Beschäftigten des Landesbereichs in Hessen am 30.06.2022 nach staatlichen Aufgabenbereichen und Beschäftigungsbereichen

c. Arbeitnehmerinnen und Arbeitnehmer

Funktionskennziffer	Staatlicher Aufgabenbereich	Insgesamt	davon		
			Kernhaushalt des Landes	Sonderrechnungen des Landes	rechtl. selbst. Einrichtungen in öffentl.-rechtl. Rechtsform unter Landesaufsicht (ohne SGB)
	Zusammen	62 925	30 055	4 545	28 325
0	Allgemeine Dienste	14 990	14 130	830	30
01, 02	Politische Führung und zentrale Verwaltung; Auswärtige Angelegenheiten	6 175	5 315	830	30
	darunter				
011	Politische Führung	1 775	1 775	—	—
012	Innere Verwaltung	3 240	3 240	—	—
014	Statistischer Dienst	295	295	—	—
019	Sonstige allgemeine Staatsaufgaben	860	—	830	30
04	Öffentliche Sicherheit und Ordnung	3 220	3 220	—	—
042	darunter Polizei	3 055	3 055	—	—
05	Rechtsschutz	4 005	4 005	—	—
	davon				
051	Gerichte und Staatsanwaltschaften	3 495	3 495	—	—
056	Justizvollzugsanstalten	510	510	—	—
06	Finanzverwaltung	1 590	1 590	—	—
1	Bildungswesen, Wissenschaft, Forschung, kulturelle Angelegenheiten	40 535	12 240	50	28 240
	davon				
11, 12	Allgemeinbildende und berufliche Schulen	9 665	9 665	—	—
13	Hochschulen	26 895	205	10	26 685
142	Fördermaßnahmen für Studierende	1 140	—	—	1 140
15	Sonstiges Bildungswesen	280	280	—	—
16	Wissenschaft, Forschung, Entwicklung außerhalb der Hochschulen	520	105	40	375
18, 19	Kultureinrichtungen (einschl. Kulturverwaltung)	2 035	1 985	5	40
3	Gesundheit, Umwelt, Sport und Erholung	—	—	—	—
	Wohnungswesen, Städtebau, Raumordnung und kommunale Gemeinschaftsdienste				
4		785	785	—	—
5	Ernährung, Landwirtschaft und Forsten	1 820	—	1 810	5
6	Energie- und Wasserwirtschaft, Gewerbe, Dienstleistungen	330	295	35	—
7	Verkehrs- und Nachrichtenwesen	2 650	2 605	—	45
8	Finanzwirtschaft	1 815	—	1 815	—

11. Personal des Landesbereichs in Hessen am 30.06.2022 nach Art, Umfang der Beschäftigungsverhältnisse und Altersgruppen

Art und Umfang des Beschäftigungsverhältnisses — Vollzeitäquivalent	Insgesamt	davon im Alter von ... bis unter ... Jahren								
		unter 25	25 - 30	30 - 35	35 - 40	40 - 45	45 - 50	50 - 55	55 - 60	60 und älter
Beschäftigte										
Insgesamt	184 710	12 785	23 170	23 190	21 515	21 140	19 860	22 785	21 820	18 445
Vollzeitbeschäftigte	122 615	9 395	16 115	16 565	13 285	12 485	12 185	14 935	15 135	12 505
Teilzeitbeschäftigte ¹⁾	62 095	3 385	7 060	6 620	8 230	8 655	7 675	7 850	6 680	5 940
Altersteilzeitbeschäftigte	—	x	x	x	x	x	x	x	—	—
Vollzeitäquivalent	161 015	10 650	19 695	20 530	18 450	18 075	17 305	20 315	19 710	16 285
Beamtinnen und Beamte ²⁾										
Insgesamt	105 870	6 510	11 085	12 280	13 330	13 955	13 240	14 035	11 780	9 655
Vollzeitbeschäftigte	80 390	6 485	10 875	10 450	8 750	8 655	8 490	9 860	9 185	7 640
Teilzeitbeschäftigte ¹⁾	25 480	20	210	1 830	4 580	5 300	4 755	4 175	2 600	2 015
Altersteilzeitbeschäftigte	—	x	x	x	x	x	x	x	—	—
Vollzeitäquivalent	98 090	6 505	11 025	11 650	11 740	12 190	11 795	12 905	11 120	9 170
Arbeitnehmerinnen und Arbeitnehmer										
Insgesamt	78 840	6 275	12 085	10 910	8 185	7 190	6 620	8 750	10 035	8 790
Vollzeitbeschäftigte	42 225	2 910	5 235	6 115	4 535	3 835	3 700	5 075	5 955	4 865
Teilzeitbeschäftigte ¹⁾	36 615	3 365	6 850	4 795	3 650	3 355	2 920	3 675	4 080	3 925
Altersteilzeitbeschäftigte	—	x	x	x	x	x	x	x	—	—
Vollzeitäquivalent	62 925	4 145	8 670	8 880	6 710	5 885	5 510	7 410	8 590	7 115
Darunter Frauen										
Zusammen										
Insgesamt	107 230	7 460	13 560	13 025	12 645	12 705	12 190	13 660	11 930	10 055
Vollzeitbeschäftigte	58 045	5 235	9 595	8 450	5 655	5 095	5 365	6 820	6 340	5 490
Teilzeitbeschäftigte ¹⁾	49 185	2 230	3 965	4 570	6 990	7 610	6 825	6 840	5 590	4 565
Altersteilzeitbeschäftigte	—	x	x	x	x	x	x	x	—	—
Vollzeitäquivalent	89 005	6 080	11 665	11 250	10 050	9 980	9 885	11 485	10 150	8 460
Beamtinnen ²⁾										
Insgesamt	60 685	3 515	6 810	7 160	7 985	8 345	8 030	8 140	5 635	5 070
Vollzeitbeschäftigte	37 750	3 500	6 620	5 460	3 725	3 445	3 675	4 435	3 510	3 385
Teilzeitbeschäftigte ¹⁾	22 940	15	190	1 700	4 260	4 900	4 355	3 705	2 125	1 685
Altersteilzeitbeschäftigte	—	x	x	x	x	x	x	x	—	—
Vollzeitäquivalent	53 500	3 510	6 750	6 565	6 475	6 675	6 670	7 115	5 080	4 660
Arbeitnehmerinnen										
Insgesamt	46 545	3 950	6 750	5 860	4 660	4 365	4 160	5 520	6 295	4 985
Vollzeitbeschäftigte	20 295	1 735	2 975	2 990	1 930	1 650	1 695	2 385	2 830	2 105
Teilzeitbeschäftigte ¹⁾	26 250	2 210	3 775	2 870	2 730	2 710	2 465	3 135	3 465	2 880
Altersteilzeitbeschäftigte	—	x	x	x	x	x	x	x	—	—
Vollzeitäquivalent	35 505	2 570	4 915	4 685	3 575	3 310	3 215	4 370	5 070	3 800

1) Ohne Altersteilzeitbeschäftigte. — 2) Einschließlich Richterinnen und Richter, Bezieherinnen und Bezieher von Amtsgehalt.

12. Personal des Landes (Kernhaushalt und Sonderrechnungen) in Hessen am 30.06.2022 nach Art, Umfang der Beschäftigungsverhältnisse und Altersgruppen

Art und Umfang des Beschäftigungsverhältnisses — Vollzeitäquivalent	Insgesamt	davon im Alter von ... bis unter ... Jahren								
		unter 25	25 - 30	30 - 35	35 - 40	40 - 45	45 - 50	50 - 55	55 - 60	60 und älter
Beschäftigte										
Insgesamt	143 695	9 810	15 405	16 825	16 925	17 345	16 615	18 755	17 335	14 685
Vollzeitbeschäftigte	100 570	8 400	13 405	13 240	10 655	10 235	10 160	12 370	12 165	9 940
Teilzeitbeschäftigte ¹⁾	43 125	1 410	2 000	3 580	6 270	7 110	6 455	6 385	5 170	4 750
Altersteilzeitbeschäftigte	—	x	x	x	x	x	x	x	—	—
Vollzeitäquivalent	128 805	9 015	14 580	15 545	14 675	14 895	14 530	16 825	15 760	12 990
Beamtinnen und Beamte ²⁾										
Vollzeitbeschäftigte	76 675	6 465	10 855	10 370	8 520	8 225	7 960	9 125	8 360	6 800
Teilzeitbeschäftigte ¹⁾	25 235	20	210	1 820	4 565	5 260	4 725	4 120	2 545	1 970
Altersteilzeitbeschäftigte	—	x	x	x	x	x	x	x	—	—
Vollzeitäquivalent	94 210	6 480	11 000	11 565	11 500	11 740	11 245	12 130	10 260	8 295
Arbeitnehmerinnen und Arbeitnehmer										
Vollzeitbeschäftigte	23 895	1 935	2 550	2 870	2 140	2 010	2 200	3 250	3 805	3 140
Teilzeitbeschäftigte ¹⁾	17 890	1 390	1 795	1 760	1 700	1 850	1 730	2 260	2 620	2 780
Altersteilzeitbeschäftigte	—	x	x	x	x	x	x	x	—	—
Vollzeitäquivalent	34 600	2 535	3 580	3 980	3 180	3 155	3 285	4 695	5 500	4 695
Darunter Frauen										
Zusammen	85 195	5 720	9 615	9 910	10 190	10 560	10 360	11 285	9 340	8 210
Vollzeitbeschäftigte	48 345	4 610	8 230	6 985	4 575	4 145	4 530	5 695	5 040	4 530
Teilzeitbeschäftigte ¹⁾	36 850	1 110	1 385	2 925	5 615	6 415	5 830	5 590	4 300	3 685
Altersteilzeitbeschäftigte	—	x	x	x	x	x	x	x	—	—
Vollzeitäquivalent	72 450	5 100	9 065	8 865	8 150	8 300	8 435	9 570	8 020	6 950
Beamtinnen ²⁾										
Vollzeitbeschäftigte	36 600	3 485	6 600	5 430	3 640	3 285	3 495	4 200	3 270	3 195
Teilzeitbeschäftigte ¹⁾	22 750	15	190	1 690	4 250	4 870	4 330	3 660	2 085	1 655
Altersteilzeitbeschäftigte	—	x	x	x	x	x	x	x	—	—
Vollzeitäquivalent	52 220	3 500	6 730	6 530	6 385	6 495	6 470	6 850	4 815	4 445
Arbeitnehmerinnen										
Vollzeitbeschäftigte	11 745	1 125	1 630	1 555	935	865	1 035	1 495	1 770	1 330
Teilzeitbeschäftigte ¹⁾	14 105	1 095	1 195	1 230	1 365	1 540	1 500	1 930	2 215	2 030
Altersteilzeitbeschäftigte	—	x	x	x	x	x	x	x	—	—
Vollzeitäquivalent	20 230	1 600	2 330	2 335	1 765	1 805	1 960	2 720	3 205	2 500

1) Ohne Altersteilzeitbeschäftigte. — 2) Einschließlich Richterinnen und Richter, Bezieherinnen und Bezieher von Amtsgehalt.

13. Personal der rechtl. selbst. Einrichtungen in öffentl.-rechtl. Rechtsform unter Landesaufsicht (ohne SGB) in Hessen am 30.06.2022 nach Art, Umfang der Beschäftigungsverhältnisse und Altersgruppen

Art und Umfang des Beschäftigungsverhältnisses — Vollzeitäquivalent	Insgesamt	davon im Alter von ... bis unter ... Jahren								
		unter 25	25 - 30	30 - 35	35 - 40	40 - 45	45 - 50	50 - 55	55 - 60	60 und älter
Beschäftigte										
Insgesamt	41 015	2 975	7 765	6 365	4 590	3 795	3 250	4 030	4 485	3 760
Vollzeitbeschäftigte	22 045	1 000	2 710	3 325	2 630	2 250	2 030	2 565	2 975	2 565
Teilzeitbeschäftigte ¹⁾	18 965	1 975	5 055	3 040	1 960	1 545	1 220	1 465	1 510	1 190
Altersteilzeitbeschäftigte	—	x	x	x	x	x	x	x	—	—
Vollzeitäquivalent	32 205	1 635	5 115	4 985	3 775	3 185	2 775	3 490	3 955	3 295
Beamtinnen und Beamte										
Beamtinnen und Beamte	3 960	20	25	90	245	465	560	790	875	890
Vollzeitbeschäftigte	3 715	20	25	80	230	425	530	740	825	845
Teilzeitbeschäftigte ¹⁾	245	—	—	10	15	40	30	55	50	45
Altersteilzeitbeschäftigte	—	x	x	x	x	x	x	x	—	—
Vollzeitäquivalent	3 880	20	25	85	240	455	550	775	860	875
Arbeitnehmerinnen und Arbeitnehmer										
Arbeitnehmerinnen und Arbeitnehmer	37 055	2 955	7 745	6 275	4 345	3 330	2 690	3 240	3 610	2 870
Vollzeitbeschäftigte	18 330	980	2 685	3 245	2 400	1 825	1 500	1 825	2 150	1 725
Teilzeitbeschäftigte ¹⁾	18 725	1 975	5 055	3 030	1 950	1 505	1 190	1 410	1 460	1 145
Altersteilzeitbeschäftigte	—	x	x	x	x	x	x	x	—	—
Vollzeitäquivalent	28 325	1 615	5 090	4 900	3 535	2 730	2 225	2 715	3 090	2 420
Darunter Frauen										
Zusammen										
Zusammen	22 035	1 740	3 940	3 115	2 455	2 145	1 830	2 375	2 590	1 845
Vollzeitbeschäftigte	9 700	625	1 365	1 465	1 080	950	835	1 120	1 300	965
Teilzeitbeschäftigte ¹⁾	12 335	1 115	2 575	1 650	1 380	1 200	995	1 250	1 290	880
Altersteilzeitbeschäftigte	—	x	x	x	x	x	x	x	—	—
Vollzeitäquivalent	16 555	980	2 600	2 380	1 900	1 680	1 450	1 915	2 135	1 515
Beamtinnen										
Beamtinnen	1 340	15	20	35	95	190	205	280	280	220
Vollzeitbeschäftigte	1 150	15	20	30	85	160	180	235	240	190
Teilzeitbeschäftigte ¹⁾	190	—	—	10	10	30	25	45	40	30
Altersteilzeitbeschäftigte	—	x	x	x	x	x	x	x	—	—
Vollzeitäquivalent	1 280	15	20	35	90	180	195	265	270	210
Arbeitnehmerinnen										
Arbeitnehmerinnen	20 700	1 730	3 920	3 080	2 360	1 960	1 625	2 095	2 310	1 625
Vollzeitbeschäftigte	8 550	610	1 345	1 435	995	790	655	885	1 060	770
Teilzeitbeschäftigte ¹⁾	12 145	1 115	2 575	1 640	1 365	1 170	970	1 205	1 250	850
Altersteilzeitbeschäftigte	—	x	x	x	x	x	x	x	—	—
Vollzeitäquivalent	15 275	970	2 580	2 345	1 810	1 500	1 255	1 650	1 865	1 300

1) Ohne Altersteilzeitbeschäftigte.

14. Vollzeitäquivalente der Beschäftigten des Bereichs der Sozialversicherung in Hessen am 30.06.2022 nach Art der Beschäftigungsverhältnisse, Laufbahngruppen und Beschäftigungsbereichen

Art des Beschäftigungsverhältnisses Laufbahngruppe	Insgesamt	davon	
		Sozialversicherungsträger	rechtl. selbst. Einrichtungen in öffentl.-rechtl. Rechtsform unter Landesaufsicht nach SGB
Beschäftigte			
Insgesamt	6 695	5 945	750
Höherer Dienst	320	320	—
Gehobener Dienst	2 245	2 245	—
Mittlerer Dienst	2 770	2 770	—
Einfacher Dienst	200	200	—
nicht zuordenbar	870	125	745
in Ausbildung	290	285	—
Beamtinnen und Beamte	710	710	—
Höherer Dienst	60	60	—
Gehobener Dienst	570	570	—
Mittlerer Dienst	5	5	—
nicht zuordenbar	x	x	x
in Ausbildung	75	75	—
Arbeitnehmerinnen und Arbeitnehmer	5 980	5 235	750
Höherer Dienst	255	255	—
Gehobener Dienst	1 675	1 675	—
Mittlerer Dienst	2 765	2 765	—
Einfacher Dienst	200	200	—
nicht zuordenbar	870	125	745
in Ausbildung	215	210	—
Darunter Frauen			
Zusammen	4 470	3 900	570
Höherer Dienst	135	135	—
Gehobener Dienst	1 220	1 220	—
Mittlerer Dienst	2 095	2 095	—
Einfacher Dienst	165	165	—
nicht zuordenbar	655	90	565
in Ausbildung	200	195	—
Beamtinnen	365	365	—
Höherer Dienst	25	25	—
Gehobener Dienst	290	290	—
Mittlerer Dienst	—	—	—
nicht zuordenbar	x	x	x
in Ausbildung	50	50	—
Arbeitnehmerinnen	4 105	3 540	570
Höherer Dienst	115	110	—
Gehobener Dienst	930	930	—
Mittlerer Dienst	2 095	2 095	—
Einfacher Dienst	165	165	—
nicht zuordenbar	655	90	565
in Ausbildung	150	145	—

15. Beschäftigte des Bereichs der Sozialversicherung in Hessen am 30.06.2022 nach Art der Beschäftigungsverhältnisse, Laufbahngruppen und Beschäftigungsbereichen

Art des Beschäftigungsverhältnisses Laufbahngruppe	Insgesamt	davon	
		Sozialversicherungsträger	rechtl. selbst. Einrichtungen in öffentl.-rechtl. Rechtsform unter Landesaufsicht nach SGB
Beschäftigte			
Insgesamt	7 660	6 800	860
Höherer Dienst	345	345	—
Gehobener Dienst	2 490	2 490	—
Mittlerer Dienst	3 250	3 250	—
Einfacher Dienst	265	265	—
nicht zuordenbar	1 020	165	860
in Ausbildung	290	290	—
Beamtinnen und Beamte	780	780	—
Höherer Dienst	65	65	—
Gehobener Dienst	635	635	—
Mittlerer Dienst	5	5	—
nicht zuordenbar	x	x	x
in Ausbildung	75	75	—
Arbeitnehmerinnen und Arbeitnehmer	6 880	6 020	860
Höherer Dienst	280	280	—
Gehobener Dienst	1 855	1 855	—
Mittlerer Dienst	3 245	3 245	—
Einfacher Dienst	265	265	—
nicht zuordenbar	1 020	165	860
in Ausbildung	215	210	—
Darunter Frauen			
Zusammen	5 375	4 705	670
Höherer Dienst	155	155	—
Gehobener Dienst	1 450	1 450	—
Mittlerer Dienst	2 560	2 560	—
Einfacher Dienst	225	225	—
nicht zuordenbar	790	120	670
in Ausbildung	200	195	—
Beamtinnen	425	425	—
Höherer Dienst	25	25	—
Gehobener Dienst	350	350	—
Mittlerer Dienst	—	—	—
nicht zuordenbar	x	x	x
in Ausbildung	50	50	—
Arbeitnehmerinnen	4 950	4 280	670
Höherer Dienst	130	130	—
Gehobener Dienst	1 100	1 100	—
Mittlerer Dienst	2 560	2 560	—
Einfacher Dienst	225	225	—
nicht zuordenbar	790	120	670
in Ausbildung	150	145	—

16. Vollzeitbeschäftigte des Bereichs der Sozialversicherung in Hessen am 30.06.2022 nach Art der Beschäftigungsverhältnisse, Laufbahngruppen und Beschäftigungsbereichen

Art des Beschäftigungsverhältnisses Laufbahngruppe	Insgesamt	davon	
		Sozialversicherungsträger	rechtl. selbst. Einrichtungen in öffentl.-rechtl. Rechtsform unter Landesaufsicht nach SGB
Beschäftigte			
Insgesamt	4 685	4 175	510
Höherer Dienst	260	260	—
Gehobener Dienst	1 680	1 680	—
Mittlerer Dienst	1 785	1 785	—
Einfacher Dienst	105	105	—
nicht zuordenbar	570	60	505
in Ausbildung	285	285	—
Beamtinnen und Beamte	545	545	—
Höherer Dienst	55	55	—
Gehobener Dienst	410	410	—
Mittlerer Dienst	—	—	—
nicht zuordenbar	x	x	x
in Ausbildung	75	75	—
Arbeitnehmerinnen und Arbeitnehmer	4 140	3 630	510
Höherer Dienst	210	205	—
Gehobener Dienst	1 270	1 270	—
Mittlerer Dienst	1 780	1 780	—
Einfacher Dienst	105	105	—
nicht zuordenbar	570	60	505
in Ausbildung	210	210	—
Darunter Frauen			
Zusammen	2 625	2 275	350
Höherer Dienst	90	90	—
Gehobener Dienst	735	735	—
Mittlerer Dienst	1 155	1 155	—
Einfacher Dienst	70	70	—
nicht zuordenbar	380	35	345
in Ausbildung	195	195	—
Beamtinnen	225	225	—
Höherer Dienst	15	15	—
Gehobener Dienst	160	160	—
Mittlerer Dienst	—	—	—
nicht zuordenbar	x	x	x
in Ausbildung	50	50	—
Arbeitnehmerinnen	2 400	2 050	350
Höherer Dienst	75	75	—
Gehobener Dienst	575	575	—
Mittlerer Dienst	1 155	1 155	—
Einfacher Dienst	70	70	—
nicht zuordenbar	380	35	345
in Ausbildung	145	145	—

17. Teilzeitbeschäftigte (ohne Altersteilzeit) des Bereichs der Sozialversicherung in Hessen am 30.06.2022 nach Art der Beschäftigungsverhältnisse, Laufbahngruppen und Beschäftigungsbereichen

Art des Beschäftigungsverhältnisses Laufbahngruppe	Insgesamt	davon	
		Sozialversicherungsträger	rechtl. selbst. Einrichtungen in öffentl.-rechtl. Rechtsform unter Landesaufsicht nach SGB
Beschäftigte			
Insgesamt	2 965	2 620	350
Höherer Dienst	80	80	—
Gehobener Dienst	810	810	—
Mittlerer Dienst	1 460	1 460	—
Einfacher Dienst	160	160	—
nicht zuordenbar	450	100	350
in Ausbildung	5	5	—
Beamtinnen und Beamte	235	235	—
Höherer Dienst	10	10	—
Gehobener Dienst	225	225	—
Mittlerer Dienst	—	—	—
nicht zuordenbar	x	x	x
in Ausbildung	—	—	—
Arbeitnehmerinnen und Arbeitnehmer	2 730	2 380	350
Höherer Dienst	70	70	—
Gehobener Dienst	585	585	—
Mittlerer Dienst	1 460	1 460	—
Einfacher Dienst	160	160	—
nicht zuordenbar	450	100	350
in Ausbildung	5	5	—
Darunter Frauen			
Zusammen	2 745	2 425	320
Höherer Dienst	65	65	—
Gehobener Dienst	715	715	—
Mittlerer Dienst	1 405	1 405	—
Einfacher Dienst	150	150	—
nicht zuordenbar	405	85	320
in Ausbildung	5	5	—
Beamtinnen	200	200	—
Höherer Dienst	10	10	—
Gehobener Dienst	190	190	—
Mittlerer Dienst	—	—	—
nicht zuordenbar	x	x	x
in Ausbildung	—	—	—
Arbeitnehmerinnen	2 545	2 225	320
Höherer Dienst	55	55	—
Gehobener Dienst	525	525	—
Mittlerer Dienst	1 405	1 405	—
Einfacher Dienst	150	150	—
nicht zuordenbar	405	85	320
in Ausbildung	5	5	—

18. Altersteilzeitbeschäftigte des Bereichs der Sozialversicherung in Hessen am 30.06.2022 nach Art der Beschäftigungsverhältnisse, Laufbahngruppen und Beschäftigungsbereichen

Art des Beschäftigungsverhältnisses Laufbahngruppe	Insgesamt	davon	
		Sozialversicherungsträger	rechtl. selbst. Einrichtungen in öffentl.-rechtl. Rechtsform unter Landesaufsicht nach SGB
Beschäftigte			
Insgesamt	10	5	5
Höherer Dienst	—	—	—
Gehobener Dienst	—	—	—
Mittlerer Dienst	5	5	—
Einfacher Dienst	—	—	—
nicht zuordenbar	5	—	5
Beamtinnen und Beamte	—	—	—
Höherer Dienst	—	—	—
Gehobener Dienst	—	—	—
Mittlerer Dienst	—	—	—
nicht zuordenbar	x	x	x
Arbeitnehmerinnen und Arbeitnehmer	10	5	5
Höherer Dienst	—	—	—
Gehobener Dienst	—	—	—
Mittlerer Dienst	5	5	—
Einfacher Dienst	—	—	—
nicht zuordenbar	5	—	5
Darunter Frauen			
Zusammen	10	5	5
Höherer Dienst	—	—	—
Gehobener Dienst	—	—	—
Mittlerer Dienst	—	—	—
Einfacher Dienst	—	—	—
nicht zuordenbar	5	—	5
Beamtinnen	—	—	—
Höherer Dienst	—	—	—
Gehobener Dienst	—	—	—
Mittlerer Dienst	—	—	—
nicht zuordenbar	x	x	x
Arbeitnehmerinnen	10	5	5
Höherer Dienst	—	—	—
Gehobener Dienst	—	—	—
Mittlerer Dienst	—	—	—
Einfacher Dienst	—	—	—
nicht zuordenbar	5	—	5

**19. Arbeitsvolumen in Wochenstunden des Personals des Bereichs der Sozialversicherung in Hessen
am 30.06.2022 nach Art der Beschäftigungsverhältnisse, Laufbahngruppen und
Beschäftigungsbereichen**
(Angaben in Stunden)

Art des Beschäftigungsverhältnisses Laufbahngruppe	Insgesamt	davon	
		Sozialversicherungsträger	rechtl. selbst. Einrichtungen in öffentl.-rechtl. Rechtsform unter Landesaufsicht nach SGB
Beschäftigte			
Insgesamt	260 600	232 200	28 600
Höherer Dienst	12 600	12 600	—
Gehobener Dienst	88 400	88 400	—
Mittlerer Dienst	107 200	107 200	—
Einfacher Dienst	7 800	7 800	—
nicht zuordenbar	33 200	4 800	28 400
in Ausbildung	11 400	11 200	—
Beamtinnen und Beamte	29 000	29 000	—
Höherer Dienst	2 600	2 600	—
Gehobener Dienst	23 400	23 400	—
Mittlerer Dienst	200	200	—
nicht zuordenbar	x	x	x
in Ausbildung	3 200	3 200	—
Arbeitnehmerinnen und Arbeitnehmer	231 600	203 000	28 600
Höherer Dienst	10 000	10 000	—
Gehobener Dienst	65 000	65 000	—
Mittlerer Dienst	107 000	107 000	—
Einfacher Dienst	7 800	7 800	—
nicht zuordenbar	33 200	4 800	28 400
in Ausbildung	8 200	8 200	—
Darunter Frauen			
Zusammen	173 600	152 000	21 600
Höherer Dienst	5 400	5 400	—
Gehobener Dienst	48 000	48 000	—
Mittlerer Dienst	81 000	81 000	—
Einfacher Dienst	6 400	6 400	—
nicht zuordenbar	25 000	3 400	21 600
in Ausbildung	7 800	7 600	—
Beamtinnen	14 800	14 800	—
Höherer Dienst	1 000	1 000	—
Gehobener Dienst	11 800	11 800	—
Mittlerer Dienst	—	—	—
nicht zuordenbar	x	x	x
in Ausbildung	2 000	2 000	—
Arbeitnehmerinnen	158 800	137 000	21 600
Höherer Dienst	4 400	4 400	—
Gehobener Dienst	36 200	36 200	—
Mittlerer Dienst	81 000	81 000	—
Einfacher Dienst	6 400	6 400	—
nicht zuordenbar	25 000	3 400	21 600
in Ausbildung	5 800	5 600	—

20. Personal des Bereichs der Sozialversicherung in Hessen am 30.06.2022 nach Art, Umfang der Beschäftigungsverhältnisse und Altersgruppen

Art und Umfang des Beschäftigungsverhältnisses — Vollzeitäquivalent	Insgesamt	davon im Alter von ... bis unter ... Jahren								
		unter 25	25 - 30	30 - 35	35 - 40	40 - 45	45 - 50	50 - 55	55 - 60	60 und älter
Beschäftigte										
Insgesamt	7 660	585	590	565	595	690	885	1 315	1 420	1 020
Vollzeitbeschäftigte	4 685	545	495	400	335	340	465	695	805	605
Teilzeitbeschäftigte ¹⁾	2 965	40	95	165	260	345	420	615	615	410
Altersteilzeitbeschäftigte	10	x	x	x	x	x	x	x	—	10
Vollzeitäquivalent	6 695	565	555	510	500	565	745	1 125	1 240	890
Beamtinnen und Beamte										
	780	90	90	55	45	75	100	125	105	90
Vollzeitbeschäftigte	545	90	80	40	25	35	55	85	75	65
Teilzeitbeschäftigte ¹⁾	235	—	10	20	20	40	45	40	35	25
Altersteilzeitbeschäftigte	—	x	x	x	x	x	x	x	—	—
Vollzeitäquivalent	710	90	85	50	40	60	85	115	100	85
Arbeitnehmerinnen und Arbeitnehmer										
	6 880	495	500	510	550	610	785	1 190	1 315	930
Vollzeitbeschäftigte	4 140	455	415	360	310	305	410	615	735	540
Teilzeitbeschäftigte ¹⁾	2 730	40	85	145	240	305	375	575	580	385
Altersteilzeitbeschäftigte	10	x	x	x	x	x	x	x	—	10
Vollzeitäquivalent	5 980	475	470	455	465	505	660	1 010	1 140	805
Darunter Frauen										
Zusammen	5 375	430	410	385	415	490	640	945	1 000	660
Vollzeitbeschäftigte	2 625	395	335	235	165	155	250	355	440	295
Teilzeitbeschäftigte ¹⁾	2 745	35	75	150	250	335	395	590	560	360
Altersteilzeitbeschäftigte	10	x	x	x	x	x	x	x	—	10
Vollzeitäquivalent	4 470	415	385	330	325	370	510	765	825	545
Beamtinnen										
	425	65	55	30	25	50	55	65	45	35
Vollzeitbeschäftigte	225	65	50	15	5	10	20	25	20	15
Teilzeitbeschäftigte ¹⁾	200	—	5	15	20	40	40	40	25	20
Altersteilzeitbeschäftigte	—	x	x	x	x	x	x	x	—	—
Vollzeitäquivalent	365	65	55	25	15	35	45	55	40	30
Arbeitnehmerinnen										
	4 950	365	355	355	390	440	585	885	955	625
Vollzeitbeschäftigte	2 400	335	285	220	160	145	230	335	420	275
Teilzeitbeschäftigte ¹⁾	2 545	35	70	135	230	295	355	550	535	340
Altersteilzeitbeschäftigte	10	x	x	x	x	x	x	x	—	10
Vollzeitäquivalent	4 105	350	330	305	310	335	465	710	790	515

1) Ohne Altersteilzeitbeschäftigte.

21. Vollzeitäquivalente der Beschäftigten des Kommunalbereichs in Hessen am 30.06.2022 nach Art der Beschäftigungsverhältnisse, Laufbahngruppen und Beschäftigungsbereichen

Art des Beschäftigungsverhältnisses Laufbahngruppe	Insgesamt	davon			
		Kern- haus- halte der Gemein- den/Gv.	Sonder- rechnungen der Gemein- den/Gv.	Zweckver- bände	rechtl. selbst. Einrichtungen in öffentl.-rechtl. Rechts- form unter Kommunal- aufsicht
Beschäftigte					
Insgesamt	112 050	92 430	14 015	3 230	2 370
Höherer Dienst	4 710	4 025	410	220	55
Gehobener Dienst	33 535	28 850	2 735	985	960
Mittlerer Dienst	58 940	48 630	7 925	1 715	670
Einfacher Dienst	8 780	5 995	2 390	160	230
nicht zuordenbar	850	410	35	50	365
in Ausbildung	5 235	4 525	515	100	90
Beamtinnen und Beamte	11 445	11 100	140	70	135
Höherer Dienst	1 795	1 710	25	45	15
Gehobener Dienst	6 070	5 840	95	25	105
Mittlerer Dienst	2 905	2 875	20	5	10
nicht zuordenbar	x	x	x	x	x
in Ausbildung	675	675	—	—	—
Arbeitnehmerinnen und Arbeitnehmer	100 600	81 330	13 870	3 160	2 235
Höherer Dienst	2 915	2 315	385	175	40
Gehobener Dienst	27 465	23 005	2 640	960	855
Mittlerer Dienst	56 035	45 755	7 905	1 715	660
Einfacher Dienst	8 780	5 995	2 390	160	230
nicht zuordenbar	850	410	35	50	365
in Ausbildung	4 560	3 850	515	100	90
Darunter Frauen					
Zusammen	65 825	56 910	6 570	1 015	1 330
Höherer Dienst	1 925	1 690	150	60	25
Gehobener Dienst	19 355	16 995	1 395	360	605
Mittlerer Dienst	34 955	30 485	3 635	495	345
Einfacher Dienst	5 620	4 385	1 100	65	75
nicht zuordenbar	450	215	5	10	220
in Ausbildung	3 510	3 135	285	30	60
Beamtinnen	4 750	4 595	70	25	65
Höherer Dienst	530	505	10	10	5
Gehobener Dienst	3 160	3 050	50	10	50
Mittlerer Dienst	620	595	10	—	10
nicht zuordenbar	x	x	x	x	x
in Ausbildung	440	440	—	—	—
Arbeitnehmerinnen	61 070	52 315	6 505	990	1 265
Höherer Dienst	1 395	1 185	140	50	20
Gehobener Dienst	16 195	13 945	1 350	350	555
Mittlerer Dienst	34 340	29 890	3 625	490	335
Einfacher Dienst	5 620	4 385	1 100	65	75
nicht zuordenbar	450	215	5	10	220
in Ausbildung	3 070	2 695	285	30	55

22. Beschäftigte des Kommunalbereichs in Hessen am 30.06.2022 nach Art der Beschäftigungsverhältnisse, Laufbahngruppen und Beschäftigungsbereichen

Art des Beschäftigungsverhältnisses Laufbahngruppe	Insgesamt	davon			
		Kern- haus- halte der Gemein- den/Gv.	Sonder- rechnungen der Gemein- den/Gv.	Zweckver- bände	rechtl. selbst. Einrichtungen in öffentl.-rechtl. Rechts- form unter Kommunal- aufsicht
Beschäftigte					
Insgesamt	131 285	109 090	16 020	3 570	2 610
Höherer Dienst	5 100	4 345	465	235	60
Gehobener Dienst	37 555	32 350	3 070	1 060	1 075
Mittlerer Dienst	69 275	57 640	8 985	1 905	745
Einfacher Dienst	13 075	9 670	2 945	210	250
nicht zuordenbar	1 000	510	35	60	390
in Ausbildung	5 285	4 575	520	100	90
Beamtinnen und Beamte	12 260	11 880	155	75	150
Höherer Dienst	1 840	1 750	25	45	15
Gehobener Dienst	6 685	6 435	105	25	115
Mittlerer Dienst	3 055	3 015	20	5	15
nicht zuordenbar	x	x	x	x	x
in Ausbildung	675	675	—	—	—
Arbeitnehmerinnen und Arbeitnehmer	119 030	97 210	15 865	3 495	2 460
Höherer Dienst	3 260	2 595	435	190	40
Gehobener Dienst	30 865	25 915	2 965	1 030	960
Mittlerer Dienst	66 220	54 625	8 965	1 900	735
Einfacher Dienst	13 075	9 670	2 945	210	250
nicht zuordenbar	1 000	510	35	60	390
in Ausbildung	4 610	3 900	520	100	90
Darunter Frauen					
Zusammen	83 240	72 150	8 255	1 290	1 540
Höherer Dienst	2 205	1 935	175	70	25
Gehobener Dienst	22 815	20 040	1 660	405	710
Mittlerer Dienst	44 495	38 895	4 530	660	410
Einfacher Dienst	9 635	7 830	1 600	110	90
nicht zuordenbar	535	270	5	15	245
in Ausbildung	3 560	3 180	290	30	60
Beamtinnen	5 505	5 320	80	30	80
Höherer Dienst	570	540	10	10	5
Gehobener Dienst	3 740	3 610	55	15	65
Mittlerer Dienst	750	725	15	5	10
nicht zuordenbar	x	x	x	x	x
in Ausbildung	445	440	—	—	—
Arbeitnehmerinnen	77 735	66 835	8 175	1 265	1 460
Höherer Dienst	1 640	1 390	165	60	25
Gehobener Dienst	19 070	16 430	1 600	395	645
Mittlerer Dienst	43 745	38 175	4 515	655	400
Einfacher Dienst	9 635	7 830	1 600	110	90
nicht zuordenbar	535	270	5	15	245
in Ausbildung	3 115	2 740	290	30	55

23. Vollzeitbeschäftigte des Kommunalbereichs in Hessen am 30.06.2022 nach Art der Beschäftigungsverhältnisse, Laufbahngruppen und Beschäftigungsbereichen

Art des Beschäftigungsverhältnisses Laufbahngruppe	Insgesamt	davon			
		Kern- haus- halte der Gemein- den/Gv.	Sonder- rechnungen der Gemein- den/Gv.	Zweckver- bände	rechtl. selbst. Einrichtungen in öffentl.-rechtl. Rechts- form unter Kommunal- aufsicht
Beschäftigte					
Insgesamt	77 295	62 450	10 260	2 720	1 865
Höherer Dienst	3 950	3 380	335	190	45
Gehobener Dienst	24 725	21 140	2 020	855	710
Mittlerer Dienst	39 080	31 260	5 875	1 430	520
Einfacher Dienst	3 715	1 920	1 495	105	200
nicht zuordenbar	715	345	30	40	300
in Ausbildung	5 105	4 410	510	100	90
Beamtinnen und Beamte	9 525	9 260	105	60	95
Höherer Dienst	1 655	1 575	25	40	15
Gehobener Dienst	4 615	4 445	70	20	75
Mittlerer Dienst	2 590	2 570	10	—	5
nicht zuordenbar	x	x	x	x	x
in Ausbildung	670	670	—	—	—
Arbeitnehmerinnen und Arbeitnehmer	67 770	53 190	10 155	2 660	1 770
Höherer Dienst	2 295	1 805	310	150	30
Gehobener Dienst	20 110	16 690	1 950	835	635
Mittlerer Dienst	36 490	28 690	5 860	1 430	515
Einfacher Dienst	3 715	1 920	1 495	105	200
nicht zuordenbar	715	345	30	40	300
in Ausbildung	4 440	3 740	510	100	85
Darunter Frauen					
Zusammen	34 530	29 660	3 385	595	890
Höherer Dienst	1 360	1 195	100	45	15
Gehobener Dienst	11 845	10 380	825	260	380
Mittlerer Dienst	16 675	14 320	1 895	250	210
Einfacher Dienst	905	565	280	10	50
nicht zuordenbar	350	175	5	—	170
in Ausbildung	3 395	3 030	280	30	60
Beamtinnen	3 065	2 985	35	15	30
Höherer Dienst	420	400	5	10	—
Gehobener Dienst	1 875	1 815	25	5	25
Mittlerer Dienst	340	330	5	—	5
nicht zuordenbar	x	x	x	x	x
in Ausbildung	435	435	—	—	—
Arbeitnehmerinnen	31 465	26 680	3 350	580	855
Höherer Dienst	940	795	95	35	15
Gehobener Dienst	9 970	8 560	800	255	355
Mittlerer Dienst	16 335	13 990	1 890	250	210
Einfacher Dienst	905	565	280	10	50
nicht zuordenbar	350	175	5	—	170
in Ausbildung	2 960	2 595	280	30	55

24. Teilzeitbeschäftigte (ohne Altersteilzeit) des Kommunalbereichs in Hessen am 30.06.2022 nach Art der Beschäftigungsverhältnisse, Laufbahngruppen und Beschäftigungsbereichen

Art des Beschäftigungsverhältnisses Laufbahngruppe	Insgesamt	davon			
		Kern- haus- halte der Gemein- den/Gv.	Sonder- rechnungen der Gemein- den/Gv.	Zweckver- bände	rechtl. selbst. Einrichtungen in öffentl.-rechtl. Rechts- form unter Kommunal- aufsicht
Beschäftigte					
Insgesamt	52 350	45 280	5 540	795	735
Höherer Dienst	1 045	885	110	40	10
Gehobener Dienst	12 185	10 665	980	180	360
Mittlerer Dienst	29 355	25 685	2 995	450	225
Einfacher Dienst	9 305	7 710	1 445	100	50
nicht zuordenbar	285	165	5	25	90
in Ausbildung	180	165	15	—	—
Beamtinnen und Beamte	2 735	2 620	45	15	55
Höherer Dienst	185	175	5	5	—
Gehobener Dienst	2 075	1 990	35	5	45
Mittlerer Dienst	465	445	10	5	10
nicht zuordenbar	x	x	x	x	x
in Ausbildung	10	10	—	—	—
Arbeitnehmerinnen und Arbeitnehmer	49 615	42 660	5 490	780	680
Höherer Dienst	855	710	105	35	10
Gehobener Dienst	10 110	8 675	945	175	320
Mittlerer Dienst	28 890	25 245	2 985	445	215
Einfacher Dienst	9 305	7 710	1 445	100	50
nicht zuordenbar	285	165	5	25	90
in Ausbildung	170	155	15	—	—
Darunter Frauen					
Zusammen	47 580	41 500	4 765	670	645
Höherer Dienst	800	695	65	25	10
Gehobener Dienst	10 570	9 310	800	140	325
Mittlerer Dienst	27 185	24 015	2 575	395	195
Einfacher Dienst	8 680	7 235	1 315	95	40
nicht zuordenbar	180	95	—	10	75
in Ausbildung	165	150	10	—	—
Beamtinnen	2 440	2 335	45	15	45
Höherer Dienst	150	140	5	5	—
Gehobener Dienst	1 870	1 795	30	5	35
Mittlerer Dienst	415	395	10	5	10
nicht zuordenbar	x	x	x	x	x
in Ausbildung	5	5	—	—	—
Arbeitnehmerinnen	45 145	39 165	4 725	655	595
Höherer Dienst	650	555	65	25	5
Gehobener Dienst	8 705	7 515	770	135	285
Mittlerer Dienst	26 770	23 620	2 565	395	190
Einfacher Dienst	8 680	7 235	1 315	95	40
nicht zuordenbar	180	95	—	10	75
in Ausbildung	155	145	10	—	—

25. Altersteilzeitbeschäftigte des Kommunalbereichs in Hessen am 30.06.2022 nach Art der Beschäftigungsverhältnisse, Laufbahngruppen und Beschäftigungsbereichen

Art des Beschäftigungsverhältnisses Laufbahngruppe	Insgesamt	davon			
		Kern- haus- halte der Gemein- den/Gv.	Sonder- rechnungen der Gemein- den/Gv.	Zweckver- bände	rechtl. selbst. Einrichtungen in öffentl.-rechtl. Rechts- form unter Kommunal- aufsicht
Beschäftigte					
Insgesamt	1 645	1 360	220	55	10
Höherer Dienst	110	80	20	5	—
Gehobener Dienst	640	550	70	20	5
Mittlerer Dienst	840	695	120	25	—
Einfacher Dienst	55	40	10	5	—
nicht zuordenbar	—	—	—	—	—
Beamtinnen und Beamte	—	—	—	—	—
Höherer Dienst	—	—	—	—	—
Gehobener Dienst	—	—	—	—	—
Mittlerer Dienst	—	—	—	—	—
nicht zuordenbar	x	x	x	x	x
Arbeitnehmerinnen und Arbeitnehmer	1 645	1 360	220	55	10
Höherer Dienst	110	80	20	5	—
Gehobener Dienst	640	550	70	20	5
Mittlerer Dienst	840	695	120	25	—
Einfacher Dienst	55	40	10	5	—
nicht zuordenbar	—	—	—	—	—
Darunter Frauen					
Zusammen	1 125	985	105	25	10
Höherer Dienst	50	40	5	—	—
Gehobener Dienst	395	350	35	5	5
Mittlerer Dienst	635	560	60	15	—
Einfacher Dienst	45	35	5	5	—
nicht zuordenbar	—	—	—	—	—
Beamtinnen	—	—	—	—	—
Höherer Dienst	—	—	—	—	—
Gehobener Dienst	—	—	—	—	—
Mittlerer Dienst	—	—	—	—	—
nicht zuordenbar	x	x	x	x	x
Arbeitnehmerinnen	1 125	985	105	25	10
Höherer Dienst	50	40	5	—	—
Gehobener Dienst	395	350	35	5	5
Mittlerer Dienst	635	560	60	15	—
Einfacher Dienst	45	35	5	5	—
nicht zuordenbar	—	—	—	—	—

26. Arbeitsvolumen in Wochenstunden des Personals des Kommunalbereichs in Hessen am 30.06.2022 nach Art der Beschäftigungsverhältnisse, Laufbahngruppen und Beschäftigungsbereichen
(Angaben in Stunden)

Art des Beschäftigungsverhältnisses Laufbahngruppe	Insgesamt	davon			
		Kern- haus- halte der Gemein- den/Gv.	Sonder- rechnungen der Gemein- den/Gv.	Zweckver- bände	rechtl. selbst. Einrichtungen in öffentl.-rechtl. Rechts- form unter Kommunal- aufsicht
Beschäftigte					
Insgesamt	4 403 400	3 636 200	548 000	126 400	92 800
Höherer Dienst	187 400	160 200	16 400	8 600	2 200
Gehobener Dienst	1 321 200	1 137 800	107 200	38 600	37 800
Mittlerer Dienst	2 312 200	1 909 400	309 600	67 000	26 400
Einfacher Dienst	343 800	235 200	93 400	6 400	9 000
nicht zuordenbar	33 400	16 000	1 400	1 800	14 200
in Ausbildung	205 000	177 600	20 200	4 000	3 400
Beamtinnen und Beamte	467 800	453 600	5 800	2 800	5 400
Höherer Dienst	73 200	69 800	1 000	1 800	600
Gehobener Dienst	248 000	238 800	4 000	1 000	4 200
Mittlerer Dienst	119 200	117 800	800	200	400
nicht zuordenbar	x	x	x	x	x
in Ausbildung	27 200	27 200	—	—	—
Arbeitnehmerinnen und Arbeitnehmer	3 935 600	3 182 600	542 200	123 600	87 400
Höherer Dienst	114 200	90 600	15 200	7 000	1 400
Gehobener Dienst	1 073 200	898 800	103 400	37 400	33 400
Mittlerer Dienst	2 193 000	1 791 600	308 800	67 000	25 800
Einfacher Dienst	343 800	235 200	93 400	6 400	9 000
nicht zuordenbar	33 400	16 000	1 400	1 800	14 200
in Ausbildung	177 800	150 200	20 200	4 000	3 400
Darunter Frauen					
Zusammen	2 583 800	2 235 200	257 000	39 600	52 000
Höherer Dienst	76 200	67 000	5 800	2 400	1 000
Gehobener Dienst	762 200	669 800	54 800	14 000	23 800
Mittlerer Dienst	1 369 400	1 194 600	142 000	19 400	13 600
Einfacher Dienst	220 600	172 200	43 000	2 400	3 000
nicht zuordenbar	17 600	8 400	200	400	8 600
in Ausbildung	137 600	123 000	11 200	1 200	2 200
Beamtinnen	194 200	187 800	2 800	1 000	2 600
Höherer Dienst	21 600	20 600	400	400	200
Gehobener Dienst	129 400	124 800	2 000	400	2 200
Mittlerer Dienst	25 400	24 400	400	—	400
nicht zuordenbar	x	x	x	x	x
in Ausbildung	17 800	17 800	—	—	—
Arbeitnehmerinnen	2 389 800	2 047 400	254 200	38 600	49 400
Höherer Dienst	54 600	46 400	5 600	2 000	800
Gehobener Dienst	632 800	545 000	52 800	13 400	21 600
Mittlerer Dienst	1 344 200	1 170 200	141 600	19 200	13 200
Einfacher Dienst	220 600	172 200	43 000	2 400	3 000
nicht zuordenbar	17 600	8 400	200	400	8 600
in Ausbildung	119 800	105 200	11 200	1 200	2 200

27. Vollzeitäquivalente der Beschäftigten des Kommunalbereichs in Hessen am 30.06.2022 nach kommunalen Produktgruppen und Beschäftigungsbereichen

a. Beschäftigte

Kommunale Produkt-nummer	Kommunale Produktgruppe	Insgesamt	davon			
			Kern-haus-halte der Gemein-den/Gv.	Sonder-rechnungen der Gemein-den/Gv.	Zweck-verbände	rechtl. selbst. Einrichtungen in öffentl.-rechtl. Rechtsform unter Kommunal-aufsicht
	Insgesamt	112 050	92 430	14 015	3 230	2 370
1	Zentrale Verwaltung	34 460	32 515	785	870	285
11	Innere Verwaltung	23 040	21 245	640	870	285
12	Sicherheit und Ordnung	11 420	11 275	150	—	—
2	Schule und Kultur	8 740	7 840	835	50	20
21-24	Schulträgeraufgaben	5 745	5 320	375	50	5
25-29	Kultur und Wissenschaft	2 995	2 520	460	—	15
	darunter					
261-263	Theater, Musikpflege, Musikschulen	580	480	100	—	—
271-273	Volksbildung	1 290	980	310	—	—
3	Soziales und Jugend	39 020	32 455	4 895	110	1 560
31-35	Soziale Hilfen	9 595	7 220	840	110	1 425
	darunter					
311	Grundversorgung und Hilfen nach SGB XII	1 895	1 895	—	—	—
312	Grundsicherung für Arbeitsuchende nach SGB II	4 420	2 765	425	—	1 235
313	Hilfen für Asylbewerber	590	590	—	—	—
36	Kinder-, Jugend- und Familienhilfe	29 420	25 235	4 055	—	135
	darunter					
362	Jugendarbeit	995	990	5	—	—
365	Tageseinrichtungen für Kinder	24 100	20 415	3 635	—	45
4	Gesundheit und Sport	4 725	3 355	1 150	165	50
41	Gesundheitsdienste	3 155	2 175	835	110	35
	darunter					
412	Gesundheitseinrichtungen	785	695	—	85	5
414	Maßnahmen der Gesundheitspflege	1 445	1 400	—	30	15
42	Sportförderung	1 570	1 185	320	50	15
424	darunter Sportstätten und Bäder	1 415	1 030	320	50	15
5	Gestaltung der Umwelt	25 105	16 265	6 345	2 040	455
51	Räumliche Planung und Entwicklung	2 085	1 930	60	95	—
52	Bauen und Wohnen	3 125	3 060	40	—	20
521	darunter Bau- und Grundstücksordnung	2 690	2 655	35	—	—
53	Ver- und Entsorgung	6 525	1 275	3 505	1 595	150
	darunter					
537	Abfallwirtschaft	2 185	215	1 445	400	120
538	Abwasserbeseitigung	2 770	605	1 450	695	20
54	Verkehrsflächen und Anlagen	2 075	1 410	535	50	80
541	darunter Gemeindestraßen	1 380	1 180	155	20	30
55	Natur und Landschaftspflege	4 670	3 725	595	220	130
551	darunter Öffentliches Grün/Landschaftsbau	2 650	2 030	400	105	115
56	Umweltschutz	500	500	—	—	—
57	Wirtschaft und Tourismus	6 120	4 360	1 605	80	75
573	darunter Allgemeine Einrichtungen und Unternehmen	5 720	3 985	1 590	75	70

27. Vollzeitäquivalente der Beschäftigten des Kommunalbereichs in Hessen am 30.06.2022 nach kommunalen Produktgruppen und Beschäftigungsbereichen

b. Beamtinnen und Beamte

Kommunale Produkt-nummer	Kommunale Produktgruppe	Insgesamt	davon			
			Kern-haus-halte der Gemein-den/Gv.	Sonder-rechnungen der Gemein-den/Gv.	Zweck-verbände	rechtl. selbst. Einrichtungen in öffentl.-rechtl. Rechtsform unter Kommunal-aufsicht
	Zusammen	11 445	11 100	140	70	135
1	Zentrale Verwaltung	8 100	8 000	20	35	50
11	Innere Verwaltung	4 345	4 240	20	35	50
12	Sicherheit und Ordnung	3 760	3 760	—	—	—
2	Schule und Kultur	260	220	10	25	—
21-24	Schulträgeraufgaben	155	125	—	25	—
25-29	Kultur und Wissenschaft	105	95	10	—	—
	darunter					
261-263	Theater, Musikpflege, Musikschulen	5	5	—	—	—
271-273	Volksbildung	25	20	5	—	—
3	Soziales und Jugend	1 890	1 755	55	—	85
31-35	Soziale Hilfen	1 490	1 375	30	—	85
	darunter					
311	Grundversorgung und Hilfen nach SGB XII	575	575	—	—	—
312	Grundsicherung für Arbeitsuchende nach SGB II	590	475	30	—	85
313	Hilfen für Asylbewerber	60	60	—	—	—
36	Kinder-, Jugend- und Familienhilfe	400	380	20	—	—
	darunter					
362	Jugendarbeit	30	30	—	—	—
365	Tageseinrichtungen für Kinder	40	25	15	—	—
4	Gesundheit und Sport	155	150	—	—	—
41	Gesundheitsdienste	120	115	—	—	—
	darunter					
412	Gesundheitseinrichtungen	30	30	—	—	—
414	Maßnahmen der Gesundheitspflege	80	80	—	—	—
42	Sportförderung	35	35	—	—	—
424	darunter Sportstätten und Bäder	5	5	—	—	—
5	Gestaltung der Umwelt	1 040	975	55	10	—
51	Räumliche Planung und Entwicklung	215	215	—	—	—
52	Bauen und Wohnen	380	375	5	—	—
521	darunter Bau- und Grundstücksordnung	290	280	5	—	—
53	Ver- und Entsorgung	55	20	25	10	—
	darunter					
537	Abfallwirtschaft	20	10	5	5	—
538	Abwasserbeseitigung	20	5	15	5	—
54	Verkehrsflächen und Anlagen	80	75	—	—	—
541	darunter Gemeindestraßen	65	65	—	—	—
55	Natur und Landschaftspflege	175	160	10	—	—
551	darunter Öffentliches Grün/Landschaftsbau	25	25	—	—	—
56	Umweltschutz	80	80	—	—	—
57	Wirtschaft und Tourismus	55	45	10	—	—
573	darunter Allgemeine Einrichtungen und Unternehmen	35	20	10	—	—

27. Vollzeitäquivalente der Beschäftigten des Kommunalbereichs in Hessen am 30.06.2022 nach kommunalen Produktgruppen und Beschäftigungsbereichen

c. Arbeitnehmerinnen und Arbeitnehmer

Kommunale Produkt-nummer	Kommunale Produktgruppe	Insgesamt	davon			
			Kern-haus-halte der Gemein-den/Gv.	Sonder-rechnungen der Gemein-den/Gv.	Zweck-verbände	rechtl. selbst. Einrichtungen in öffentl.-rechtl. Rechtsform unter Kommunal-aufsicht
	Zusammen	100 600	81 330	13 870	3 160	2 235
1	Zentrale Verwaltung	26 360	24 520	765	835	240
11	Innere Verwaltung	18 695	17 005	620	835	240
12	Sicherheit und Ordnung	7 665	7 515	150	—	—
2	Schule und Kultur	8 480	7 615	825	25	20
21-24	Schulträgeraufgaben	5 590	5 190	370	25	5
25-29	Kultur und Wissenschaft	2 890	2 425	450	—	15
	darunter					
261-263	Theater, Musikpflege, Musikschulen	575	475	100	—	—
271-273	Volksbildung	1 260	960	305	—	—
3	Soziales und Jugend	37 125	30 700	4 840	110	1 475
31-35	Soziale Hilfen	8 105	5 850	810	110	1 340
	darunter					
311	Grundversorgung und Hilfen nach SGB XII	1 320	1 320	—	—	—
312	Grundsicherung für Arbeitsuchende nach SGB II	3 835	2 290	395	—	1 150
313	Hilfen für Asylbewerber	530	530	—	—	—
36	Kinder-, Jugend- und Familienhilfe	29 020	24 855	4 030	—	135
	darunter					
362	Jugendarbeit	965	960	5	—	—
365	Tageseinrichtungen für Kinder	24 060	20 390	3 625	—	45
4	Gesundheit und Sport	4 570	3 205	1 150	160	50
41	Gesundheitsdienste	3 035	2 055	830	110	35
	darunter					
412	Gesundheitseinrichtungen	750	665	—	80	5
414	Maßnahmen der Gesundheitspflege	1 365	1 320	—	30	15
42	Sportförderung	1 535	1 150	320	50	15
424	darunter Sportstätten und Bäder	1 410	1 025	320	50	15
5	Gestaltung der Umwelt	24 065	15 290	6 290	2 030	455
51	Räumliche Planung und Entwicklung	1 870	1 715	60	95	—
52	Bauen und Wohnen	2 740	2 685	35	—	20
521	darunter Bau- und Grundstücksordnung	2 400	2 375	25	—	—
53	Ver- und Entsorgung	6 470	1 255	3 480	1 585	150
	darunter					
537	Abfallwirtschaft	2 165	205	1 440	400	120
538	Abwasserbeseitigung	2 745	600	1 435	690	20
54	Verkehrsflächen und Anlagen	2 000	1 335	535	50	80
541	darunter Gemeindestraßen	1 315	1 115	155	20	30
55	Natur und Landschaftspflege	4 500	3 565	585	220	130
551	darunter Öffentliches Grün/Landschaftsbau	2 625	2 005	400	105	115
56	Umweltschutz	420	420	—	—	—
57	Wirtschaft und Tourismus	6 065	4 320	1 595	80	75
573	darunter Allgemeine Einrichtungen und Unternehmen	5 685	3 965	1 575	75	70

28. Personal des Kommunalbereichs in Hessen am 30.06.2022 nach Art, Umfang der Beschäftigungsverhältnisse und Altersgruppen

Art und Umfang des Beschäftigungsverhältnisses — Vollzeitäquivalent	Insgesamt	davon im Alter von ... bis unter ... Jahren								
		unter 25	25 - 30	30 - 35	35 - 40	40 - 45	45 - 50	50 - 55	55 - 60	60 und älter
Beschäftigte										
Insgesamt	131 285	7 720	10 575	12 425	13 025	14 645	14 515	19 255	21 840	17 285
Vollzeitbeschäftigte	77 295	6 645	8 360	8 450	7 095	7 435	7 590	10 925	12 105	8 685
Teilzeitbeschäftigte ¹⁾	52 350	1 075	2 215	3 975	5 930	7 210	6 925	8 335	9 730	6 955
Altersteilzeitbeschäftigte	1 645	x	x	x	x	x	x	x	5	1 640
Vollzeitäquivalent	112 050	7 260	9 860	11 050	10 900	12 115	12 165	16 440	18 490	13 770
Beamtinnen und Beamte										
Insgesamt	12 260	780	985	995	1 060	1 110	1 370	2 085	2 155	1 720
Vollzeitbeschäftigte	9 525	770	945	865	790	755	925	1 470	1 655	1 350
Teilzeitbeschäftigte ¹⁾	2 735	10	40	130	270	355	445	615	500	370
Altersteilzeitbeschäftigte	—	x	x	x	x	x	x	x	—	—
Vollzeitäquivalent	11 445	780	975	945	960	985	1 230	1 920	2 025	1 630
Arbeitnehmerinnen und Arbeitnehmer										
Insgesamt	119 030	6 940	9 590	11 430	11 965	13 535	13 150	17 170	19 685	15 560
Vollzeitbeschäftigte	67 770	5 875	7 415	7 585	6 305	6 680	6 665	9 450	10 450	7 335
Teilzeitbeschäftigte ¹⁾	49 615	1 070	2 175	3 845	5 660	6 855	6 480	7 720	9 225	6 585
Altersteilzeitbeschäftigte	1 645	x	x	x	x	x	x	x	5	1 640
Vollzeitäquivalent	100 600	6 485	8 885	10 105	9 935	11 130	10 935	14 520	16 465	12 140
Darunter Frauen										
Zusammen										
Insgesamt	83 240	5 210	7 055	7 685	8 190	9 655	9 495	12 090	13 550	10 305
Vollzeitbeschäftigte	34 530	4 335	5 220	4 135	2 720	2 915	3 045	4 380	4 690	3 095
Teilzeitbeschäftigte ¹⁾	47 580	875	1 840	3 550	5 475	6 740	6 450	7 710	8 860	6 090
Altersteilzeitbeschäftigte	1 125	x	x	x	x	x	x	x	5	1 125
Vollzeitäquivalent	65 825	4 845	6 490	6 450	6 195	7 265	7 280	9 445	10 470	7 385
Beamtinnen										
Insgesamt	5 505	460	480	400	435	505	660	990	880	695
Vollzeitbeschäftigte	3 065	450	445	280	190	165	240	440	455	390
Teilzeitbeschäftigte ¹⁾	2 440	10	35	120	245	340	420	550	425	300
Altersteilzeitbeschäftigte	—	x	x	x	x	x	x	x	—	—
Vollzeitäquivalent	4 750	460	470	355	340	385	530	835	765	615
Arbeitnehmerinnen										
Insgesamt	77 735	4 750	6 575	7 285	7 760	9 150	8 835	11 095	12 670	9 610
Vollzeitbeschäftigte	31 465	3 885	4 770	3 855	2 530	2 750	2 800	3 940	4 235	2 700
Teilzeitbeschäftigte ¹⁾	45 145	870	1 805	3 430	5 230	6 400	6 035	7 160	8 435	5 785
Altersteilzeitbeschäftigte	1 125	x	x	x	x	x	x	x	5	1 125
Vollzeitäquivalent	61 070	4 390	6 020	6 095	5 855	6 880	6 755	8 610	9 705	6 770

1) Ohne Altersteilzeitbeschäftigte.

29. Personal der Gemeinden und Gemeindeverbände in Hessen am 30.06.2022 nach Art, Umfang der Beschäftigungsverhältnisse und Altersgruppen

Art und Umfang des Beschäftigungsverhältnisses — Vollzeitäquivalent	Insgesamt	davon im Alter von ... bis unter ... Jahren								
		unter 25	25 - 30	30 - 35	35 - 40	40 - 45	45 - 50	50 - 55	55 - 60	60 und älter
Beschäftigte										
Insgesamt	125 110	7 430	10 140	11 835	12 410	13 910	13 795	18 290	20 835	16 460
Vollzeitbeschäftigte	72 710	6 370	7 975	7 960	6 645	6 935	7 075	10 225	11 380	8 150
Teilzeitbeschäftigte ¹⁾	50 820	1 055	2 165	3 870	5 770	6 980	6 725	8 065	9 450	6 740
Altersteilzeitbeschäftigte	1 580	x	x	x	x	x	x	x	5	1 575
Vollzeitäquivalent	106 445	6 975	9 445	10 500	10 345	11 460	11 510	15 565	17 580	13 065
Beamtinnen und Beamte										
Insgesamt	12 035	780	970	980	1 045	1 095	1 345	2 050	2 100	1 670
Vollzeitbeschäftigte	9 370	770	935	850	785	745	915	1 450	1 610	1 310
Teilzeitbeschäftigte ¹⁾	2 665	10	40	125	260	350	435	600	490	360
Altersteilzeitbeschäftigte	—	x	x	x	x	x	x	x	—	—
Vollzeitäquivalent	11 240	775	960	930	950	970	1 210	1 885	1 970	1 580
Arbeitnehmerinnen und Arbeitnehmer										
Insgesamt	113 075	6 650	9 170	10 855	11 365	12 820	12 450	16 240	18 735	14 795
Vollzeitbeschäftigte	63 340	5 600	7 040	7 110	5 860	6 190	6 160	8 775	9 770	6 835
Teilzeitbeschäftigte ¹⁾	48 155	1 045	2 130	3 745	5 505	6 630	6 290	7 465	8 960	6 380
Altersteilzeitbeschäftigte	1 580	x	x	x	x	x	x	x	5	1 575
Vollzeitäquivalent	95 205	6 200	8 485	9 565	9 395	10 490	10 300	13 680	15 605	11 485
Darunter Frauen										
Zusammen										
Insgesamt	80 410	5 090	6 850	7 415	7 900	9 290	9 165	11 630	13 105	9 955
Vollzeitbeschäftigte	33 045	4 225	5 045	3 955	2 575	2 760	2 895	4 165	4 475	2 950
Teilzeitbeschäftigte ¹⁾	46 270	865	1 805	3 465	5 320	6 530	6 270	7 470	8 625	5 915
Altersteilzeitbeschäftigte	1 090	x	x	x	x	x	x	x	5	1 090
Vollzeitäquivalent	63 480	4 730	6 295	6 210	5 960	6 970	7 015	9 070	10 105	7 120
Beamtinnen										
Insgesamt	5 400	460	470	395	425	495	645	970	860	675
Vollzeitbeschäftigte	3 020	450	440	280	190	165	240	435	440	385
Teilzeitbeschäftigte ¹⁾	2 380	10	35	115	235	330	410	535	420	290
Altersteilzeitbeschäftigte	—	x	x	x	x	x	x	x	—	—
Vollzeitäquivalent	4 660	455	465	350	335	375	515	820	745	600
Arbeitnehmerinnen										
Insgesamt	75 010	4 630	6 380	7 025	7 475	8 795	8 520	10 660	12 245	9 280
Vollzeitbeschäftigte	30 025	3 775	4 605	3 675	2 390	2 595	2 655	3 730	4 035	2 565
Teilzeitbeschäftigte ¹⁾	43 890	855	1 775	3 350	5 085	6 200	5 860	6 935	8 210	5 625
Altersteilzeitbeschäftigte	1 090	x	x	x	x	x	x	x	5	1 090
Vollzeitäquivalent	58 815	4 275	5 835	5 860	5 625	6 595	6 500	8 250	9 360	6 515

1) Ohne Altersteilzeitbeschäftigte.

30. Personal der kommunalen Zweckverbände in Hessen am 30.06.2022 nach Art, Umfang der Beschäftigungsverhältnisse und Altersgruppen

Art und Umfang des Beschäftigungsverhältnisses — Vollzeitäquivalent	Insgesamt	davon im Alter von ... bis unter ... Jahren								
		unter 25	25 - 30	30 - 35	35 - 40	40 - 45	45 - 50	50 - 55	55 - 60	60 und älter
Beschäftigte										
Insgesamt	3 570	200	280	320	320	370	390	580	595	520
Vollzeitbeschäftigte	2 720	185	245	275	250	275	295	420	435	335
Teilzeitbeschäftigte ¹⁾	795	15	30	40	70	95	95	155	160	130
Altersteilzeitbeschäftigte	55	x	x	x	x	x	x	x	—	55
Vollzeitäquivalent	3 230	195	265	300	295	335	355	520	535	440
Beamtinnen und Beamte										
Insgesamt	75	—	—	—	5	5	5	10	20	30
Vollzeitbeschäftigte	60	—	—	—	—	5	5	5	20	25
Teilzeitbeschäftigte ¹⁾	15	—	—	—	—	—	—	—	5	5
Altersteilzeitbeschäftigte	—	x	x	x	x	x	x	x	—	—
Vollzeitäquivalent	70	—	—	—	5	5	5	10	20	30
Arbeitnehmerinnen und Arbeitnehmer										
Insgesamt	3 495	200	280	320	315	365	380	570	575	490
Vollzeitbeschäftigte	2 660	185	245	275	250	270	290	415	415	310
Teilzeitbeschäftigte ¹⁾	780	15	30	40	70	95	90	155	160	125
Altersteilzeitbeschäftigte	55	x	x	x	x	x	x	x	—	55
Vollzeitäquivalent	3 160	195	265	300	290	330	345	510	515	410
Darunter Frauen										
Zusammen	1 290	60	95	105	120	125	145	240	215	190
Vollzeitbeschäftigte	595	55	75	75	50	45	60	95	80	65
Teilzeitbeschäftigte ¹⁾	670	10	20	30	65	80	85	145	140	100
Altersteilzeitbeschäftigte	25	x	x	x	x	x	x	x	—	25
Vollzeitäquivalent	1 015	55	85	95	90	95	110	185	160	135
Beamtinnen										
Insgesamt	30	—	—	—	5	—	—	5	10	10
Vollzeitbeschäftigte	15	—	—	—	—	—	—	—	5	5
Teilzeitbeschäftigte ¹⁾	15	—	—	—	—	—	—	—	—	5
Altersteilzeitbeschäftigte	—	x	x	x	x	x	x	x	—	—
Vollzeitäquivalent	25	—	—	—	—	—	—	5	10	10
Arbeitnehmerinnen										
Insgesamt	1 265	60	95	105	115	125	140	235	205	180
Vollzeitbeschäftigte	580	55	75	75	50	45	60	95	70	60
Teilzeitbeschäftigte ¹⁾	655	10	20	30	65	80	80	140	135	95
Altersteilzeitbeschäftigte	25	x	x	x	x	x	x	x	—	25
Vollzeitäquivalent	990	55	85	95	90	95	110	180	155	125

1) Ohne Altersteilzeitbeschäftigte.

31. Vollzeitäquivalente der Beschäftigten der Gemeinden und Gemeindeverbände in Hessen am 30.06.2022 nach Gebietskörperschaft

Amtlicher Gebiets- schlüssel	Gebietskörperschaft	Insgesamt	davon	
			Beamten und Beamte	Arbeitnehmerinnen und Arbeitnehmer
411 000	Darmstadt, Wissenschaftsstadt	3 125	465	2 660
412 000	Frankfurt am Main, Stadt	14 030	2 950	11 080
413 000	Offenbach am Main, Stadt	1 995	475	1 520
414 000	Wiesbaden, Landeshauptstadt	5 955	955	5 000
431 000	Landkreis Bergstraße (Kreisverwaltung)	1 230	115	1 120
431 001	Abtsteinach	15	—	15
431 002	Bensheim, Stadt	345	35	315
431 003	Biblis	85	5	80
431 004	Birkenau	85	—	80
431 005	Bürrstadt, Stadt	200	15	185
431 006	Einhausen	65	—	65
431 007	Fürth	100	5	100
431 008	Gorxheimertal	35	5	30
431 009	Grasellenbach	40	—	35
431 010	Groß-Rohrheim	35	5	30
431 011	Heppenheim (Bergstraße), Kreisstadt	325	5	320
431 012	Hirschhorn (Neckar), Stadt	45	—	45
431 013	Lampertheim, Stadt	385	35	350
431 014	Lautertal (Odenwald)	30	5	30
431 015	Lindenfels, Stadt	35	—	30
431 016	Lorsch, Karolingerstadt	120	5	115
431 017	Mörlenbach	105	5	100
431 018	Neckarsteinach, Stadt	40	—	40
431 019	Rimbach	60	—	55
431 020	Viernheim, Stadt	315	25	290
431 021	Wald-Michelbach	105	5	100
431 022	Zwingenberg, Stadt	65	—	65
432 000	Landkreis Darmstadt-Dieburg (Kreisverwaltung)	1 685	215	1 470
432 001	Alsbach-Hähnlein	60	5	60
432 002	Babenhausen, Stadt	120	5	115
432 003	Bickenbach	30	5	30
432 004	Dieburg, Stadt	110	5	105
432 005	Eppertshausen	50	—	50
432 006	Erzhausen	85	—	80
432 007	Fischbachtal	20	—	15
432 008	Griesheim, Stadt	485	40	445
432 009	Groß-Bieberau, Stadt	50	—	50
432 010	Groß-Umstadt, Stadt	260	10	250
432 011	Groß-Zimmern	145	—	140
432 012	Messel	55	—	55
432 013	Modautal	65	—	65
432 014	Mühltal	120	5	115
432 015	Münster (Hessen)	125	5	120
432 016	Ober-Ramstadt, Stadt	130	5	125
432 017	Otzberg	60	—	60
432 018	Pfungstadt, Stadt	245	15	230
432 019	Reinheim, Stadt	185	5	180
432 020	Roßdorf	140	5	135
432 021	Schaafheim	40	5	40
432 022	Seeheim-Jugenheim	160	15	150

31. Vollzeitäquivalente der Beschäftigten der Gemeinden und Gemeindeverbände in Hessen am 30.06.2022 nach Gebietskörperschaft

Amtlicher Gebiets- schlüssel	Gebietskörperschaft	Insgesamt	davon	
			Beamten und Beamte	Arbeitnehmerinnen und Arbeitnehmer
432 023	Weiterstadt, Stadt	340	10	330
433 000	Landkreis Groß-Gerau (Kreisverwaltung)	1 130	100	1 030
433 001	Biebesheim am Rhein	95	5	90
433 002	Bischofsheim	160	10	155
433 003	Büttelborn	215	5	210
433 004	Gernsheim, Schöfferstadt	140	5	135
433 005	Ginsheim-Gustavsburg, Stadt	225	10	215
433 006	Groß-Gerau, Stadt	370	5	365
433 007	Kelsterbach, Stadt	210	10	200
433 008	Mörfelden-Walldorf, Stadt	505	10	500
433 009	Nauheim	125	5	125
433 010	Raunheim, Stadt	190	5	185
433 011	Riedstadt, Büchnerstadt	285	10	275
433 012	Rüsselsheim am Main, Stadt	1 095	80	1 020
433 013	Stockstadt am Rhein	65	5	60
433 014	Trebur	165	5	160
434 000	Hochtaunuskreis (Kreisverwaltung)	925	120	810
434 001	Bad Homburg v. d. Höhe, Stadt	1 115	75	1 040
434 002	Friedrichsdorf, Stadt	340	10	330
434 003	Glashütten	30	—	30
434 004	Grävenwiesbach	30	—	25
434 005	Königstein im Taunus, Stadt	170	5	165
434 006	Kronberg im Taunus, Stadt	205	10	195
434 007	Neu-Anspach, Stadt	135	—	135
434 008	Oberursel (Taunus), Stadt	490	30	460
434 009	Schmitt im Taunus	70	—	65
434 010	Steinbach (Taunus), Stadt	85	—	85
434 011	Usingen, Stadt	165	5	160
434 012	Wehrheim	115	5	115
434 013	Weilrod	65	—	65
435 000	Main-Kinzig-Kreis (Kreisverwaltung)	1 435	185	1 250
435 001	Bad Orb, Stadt	75	5	70
435 002	Bad Soden-Salmünster, Stadt	115	—	115
435 003	Biebergemünd	55	5	50
435 004	Birstein	70	—	70
435 005	Brachtal	50	—	50
435 006	Bruchköbel, Stadt	270	5	265
435 007	Erlensee, Stadt	230	10	225
435 008	Flörsbachtal	25	—	20
435 009	Freigericht	140	5	135
435 010	Gelnhausen, Barbarossastadt, Kreisstadt	270	5	265
435 011	Großkrotzenburg	60	5	60
435 012	Gründau	180	10	170
435 013	Hammersbach	55	—	50
435 014	Hanau, Brüder-Grimm-Stadt	1 640	125	1 510
435 015	Hasselroth	80	—	80
435 016	Jossgrund	40	—	40
435 017	Langenselbold, Stadt	160	5	155
435 018	Linsengericht	95	5	90
435 019	Maintal, Stadt	600	15	585

31. Vollzeitäquivalente der Beschäftigten der Gemeinden und Gemeindeverbände in Hessen am 30.06.2022 nach Gebietskörperschaft

Amtlicher Gebiets- schlüssel	Gebietskörperschaft	Insgesamt	davon	
			Beamtinnen und Beamte	Arbeitnehmerinnen und Arbeitnehmer
435 020	Neuberg	70	—	70
435 021	Nidderau, Stadt	240	—	240
435 022	Niederdorfelden	55	—	55
435 023	Rodenbach	150	5	145
435 024	Ronneburg	55	—	50
435 025	Schlüchtern, Stadt	175	5	170
435 026	Schöneck	150	—	150
435 027	Sinntal	90	—	85
435 028	Steinau an der Straße, Brüder-Grimm-Stadt	90	5	80
435 029	Wächtersbach, Stadt	175	5	170
436 000	Main-Taunus-Kreis (Kreisverwaltung)	1 170	130	1 040
436 001	Bad Soden am Taunus, Stadt	175	5	170
436 002	Eppstein, Stadt	105	10	95
436 003	Eschborn, Stadt	475	20	455
436 004	Flörsheim am Main, Stadt	270	20	250
436 005	Hattersheim am Main, Stadt	345	20	325
436 006	Hochheim am Main, Stadt	170	10	160
436 007	Hofheim am Taunus, Kreisstadt	330	30	300
436 008	Kelkheim (Taunus), Stadt	225	20	205
436 009	Kriftel	80	5	75
436 010	Liederbach am Taunus	75	5	70
436 011	Schwalbach am Taunus, Stadt	165	10	155
436 012	Sulzbach (Taunus)	105	5	105
437 000	Odenwaldkreis (Kreisverwaltung)	585	85	500
437 001	Bad König, Stadt	70	5	65
437 003	Brensbach	50	—	45
437 004	Breuberg, Stadt	85	—	80
437 005	Brombachtal	20	—	15
437 006	Erbach, Kreisstadt	140	—	140
437 007	Fränkisch-Crumbach	15	—	15
437 009	Höchst i. Odw.	120	5	115
437 010	Lützelbach	45	—	45
437 011	Michelstadt, Stadt	165	5	160
437 012	Mossautal	30	—	30
437 013	Reichelsheim (Odenwald)	80	5	75
437 016	Oberzent, Stadt	120	—	120
438 000	Landkreis Offenbach (Kreisverwaltung)	1 090	140	950
438 001	Dietzenbach, Kreisstadt	465	25	440
438 002	Dreieich, Stadt	420	15	410
438 003	Egelsbach	160	5	155
438 004	Hainburg	65	5	60
438 005	Heusenstamm, Stadt	250	15	240
438 006	Langen (Hessen), Stadt	525	40	485
438 007	Mainhausen	120	5	115
438 008	Mühlheim am Main, Stadt	350	10	340
438 009	Neu-Isenburg, Stadt	405	40	365
438 010	Obertshausen, Stadt	295	10	285
438 011	Rodgau, Stadt	635	15	620
438 012	Rödermark, Stadt	390	20	370
438 013	Seligenstadt, Einhardstadt	190	5	185

31. Vollzeitäquivalente der Beschäftigten der Gemeinden und Gemeindeverbände in Hessen am 30.06.2022 nach Gebietskörperschaft

Amtlicher Gebiets- schlüssel	Gebietskörperschaft	Insgesamt	davon	
			Beamtinnen und Beamte	Arbeitnehmerinnen und Arbeitnehmer
439 000	Rheingau-Taunus-Kreis (Kreisverwaltung)	755	50	705
439 001	Aarbergen	95	—	95
439 002	Bad Schwalbach, Kreisstadt	125	10	115
439 003	Eltville am Rhein, Stadt	150	10	140
439 004	Geisenheim, Hochschulstadt	120	5	115
439 005	Heidenrod	105	5	100
439 006	Hohenstein	75	—	75
439 007	Hünstetten	115	5	110
439 008	Idstein, Hochschulstadt	220	10	210
439 009	Kiedrich	30	5	30
439 010	Lorch, Stadt	30	—	25
439 011	Niedernhausen	145	10	135
439 012	Oestrich-Winkel, Stadt	140	5	135
439 013	Rüdesheim am Rhein, Stadt	60	5	55
439 014	Schlangenbad	30	5	30
439 015	Taunusstein, Stadt	290	10	275
439 016	Waldems	60	5	55
439 017	Walluf	65	5	60
440 000	Wetteraukreis (Kreisverwaltung)	1 235	85	1 155
440 001	Altenstadt	135	5	135
440 002	Bad Nauheim, Stadt	425	10	415
440 003	Bad Vilbel, Stadt	490	15	480
440 004	Büdingen, Stadt	275	5	270
440 005	Butzbach, Friedrich-Ludwig-Weidig-Stadt	310	5	305
440 006	Echzell	60	—	60
440 007	Florstadt, Stadt	110	5	110
440 008	Friedberg (Hessen), Kreisstadt	390	15	375
440 009	Gedern, Stadt	80	—	80
440 010	Glauburg	40	—	40
440 011	Hirzenhain	25	—	25
440 012	Karben, Stadt	255	10	250
440 013	Kefenrod	35	—	35
440 014	Limeshain	75	—	70
440 015	Münzenberg, Stadt	75	—	75
440 016	Nidda, Stadt	205	5	200
440 017	Niddatal, Stadt	85	5	80
440 018	Ober-Mörlen	35	—	35
440 019	Ortenberg, Stadt	105	5	95
440 020	Ranstadt	70	—	70
440 021	Reichelsheim (Wetterau), Stadt	80	5	80
440 022	Rockenberg	35	5	30
440 023	Rosbach v. d. Höhe, Stadt	175	5	170
440 024	Wölfersheim	115	—	115
440 025	Wöllstadt	65	—	65
531 000	Landkreis Gießen (Kreisverwaltung)	1 050	100	955
531 001	Allendorf (Lumda), Stadt	20	—	20
531 002	Biebertal	90	5	85
531 003	Buseck	135	5	130
531 004	Fernwald	100	—	95
531 005	Gießen, Universitätsstadt	1 295	125	1 165

31. Vollzeitäquivalente der Beschäftigten der Gemeinden und Gemeindeverbände in Hessen am 30.06.2022 nach Gebietskörperschaft

Amtlicher Gebiets- schlüssel	Gebietskörperschaft	Insgesamt	davon	
			Beamten und Beamte	Arbeitnehmerinnen und Arbeitnehmer
531 006	Grünberg, Stadt	175	5	170
531 007	Heuchelheim a. d. Lahn	125	5	115
531 008	Hungen, Stadt	150	5	145
531 009	Langgöns	135	5	135
531 010	Laubach, Stadt	45	5	45
531 011	Lich, Stadt	140	5	135
531 012	Linden, Stadt	140	—	140
531 013	Lollar, Stadt	115	5	110
531 014	Pohlheim, Stadt	160	5	155
531 015	Rabenau	30	—	30
531 016	Reiskirchen	95	5	90
531 017	Staufenberg, Stadt	95	5	95
531 018	Wettenberg	155	5	150
532 000	Lahn-Dill-Kreis (Kreisverwaltung)	1 030	140	890
532 001	Aßlar, Stadt	205	5	200
532 002	Bischoffen	30	—	30
532 003	Braunfels, Stadt	140	5	135
532 004	Breitscheid	30	—	30
532 005	Dietzhöhlztal	40	—	35
532 006	Dillenburg, Oranienstadt	250	20	230
532 007	Driedorf	50	—	45
532 008	Ehringshausen	105	5	100
532 009	Eschenburg	55	—	50
532 010	Greifenstein	60	—	60
532 011	Haiger, Stadt	235	10	230
532 012	Herborn, Stadt	210	10	205
532 013	Hohenahr	65	—	65
532 014	Hüttenberg	130	5	125
532 015	Lahnau	100	5	95
532 016	Leun, Stadt	75	—	75
532 017	Mittenaar	25	—	20
532 018	Schöffengrund	95	—	95
532 019	Siegbach	20	—	15
532 020	Sinn	30	—	30
532 021	Solms, Stadt	175	—	175
532 022	Waldsolms	65	—	60
532 023	Wetzlar, Stadt	845	85	765
533 000	Landkreis Limburg-Weilburg (Kreisverwaltung)	755	155	595
533 001	Beselich	45	5	40
533 002	Brechen	70	—	65
533 003	Bad Camberg, Stadt	145	10	135
533 004	Dornburg	45	—	45
533 005	Elbtal	25	—	25
533 006	Elz	70	5	65
533 007	Hadamard, Stadt	60	10	50
533 008	Hünfelden	110	5	110
533 009	Limburg a. d. Lahn, Kreisstadt	300	40	265
533 010	Löhnberg	65	—	60
533 011	Mengerskirchen, Marktflecken	35	—	35
533 012	Merenberg, Marktflecken	45	—	45

31. Vollzeitäquivalente der Beschäftigten der Gemeinden und Gemeindeverbände in Hessen am 30.06.2022 nach Gebietskörperschaft

Amtlicher Gebiets- schlüssel	Gebietskörperschaft	Insgesamt	davon	
			Beamten und Beamte	Arbeitnehmerinnen und Arbeitnehmer
533 013	Runkel, Stadt	75	5	70
533 014	Selters (Taunus)	40	—	40
533 015	Villmar, Marktflecken	60	5	55
533 016	Waldbrunn (Westerwald)	35	—	30
533 017	Weilburg, Stadt	150	10	135
533 018	Weilmünster, Marktflecken	95	5	90
533 019	Weinbach	20	—	20
534 000	Landkreis Marburg-Biedenkopf (Kreisverwaltung)	1 200	120	1 080
534 001	Amöneburg, Stadt	25	—	20
534 002	Angelburg	25	—	25
534 003	Bad Endbach	80	—	75
534 004	Biedenkopf, Stadt	80	5	80
534 005	Breidenbach	35	—	35
534 006	Cölbe	50	—	45
534 007	Dautphetal	75	—	70
534 008	Ebsdorfergrund	85	5	80
534 009	Fronhausen	20	—	15
534 010	Gladenbach, Stadt	55	5	50
534 011	Kirchhain, Stadt	170	5	165
534 012	Lahntal	35	5	30
534 013	Lohra	25	—	25
534 014	Marburg, Universitätsstadt	1 405	105	1 300
534 015	Münchhausen	15	—	15
534 016	Neustadt (Hessen), Stadt	75	5	70
534 017	Rauschenberg, Stadt	40	—	40
534 018	Stadtallendorf, Stadt	220	10	215
534 019	Steffenberg	20	—	20
534 020	Weimar (Lahn)	60	—	55
534 021	Wetter (Hessen), Stadt	60	—	55
534 022	Wohratal	15	—	15
535 000	Vogelsbergkreis (Kreisverwaltung)	745	110	635
535 001	Alsfeld, Stadt	180	10	170
535 002	Antrifttal	10	—	10
535 003	Feldatal	10	—	10
535 004	Freiensteinau	35	—	30
535 005	Gemünden (Felda)	30	—	30
535 006	Grebenau, Stadt	25	—	25
535 007	Grebenhain	50	—	50
535 008	Herbstein, Stadt	30	—	30
535 009	Homberg (Ohm), Stadt	80	5	75
535 010	Kirtorf, Stadt	20	5	15
535 011	Lauterbach (Hessen), Kreisstadt	160	10	150
535 012	Lautertal (Vogelsberg)	15	—	15
535 013	Mücke	105	5	100
535 014	Romrod, Stadt	15	—	15
535 015	Schlitz, Stadt	115	—	110
535 016	Schotten, Stadt	125	—	125
535 017	Schwalmtal	20	—	20
535 018	Ulrichstein, Stadt	20	—	20
535 019	Wartenberg	20	—	15

31. Vollzeitäquivalente der Beschäftigten der Gemeinden und Gemeindeverbände in Hessen am 30.06.2022 nach Gebietskörperschaft

Amtlicher Gebiets- schlüssel	Gebietskörperschaft	Insgesamt	davon	
			Beamten und Beamte	Arbeitnehmerinnen und Arbeitnehmer
611 000	Kassel, documenta-Stadt	3 895	710	3 185
631 000	Landkreis Fulda (Kreisverwaltung)	1 030	195	835
631 001	Bad Salzschlirf	25	—	25
631 002	Burghaun, Marktgemeinde	60	—	55
631 003	Dipperz	40	—	35
631 004	Ebersburg	45	—	40
631 005	Ehrenberg (Rhön)	25	—	25
631 006	Eichenzell	115	5	110
631 007	Eiterfeld, Marktgemeinde	70	—	65
631 008	Fliesen	60	5	55
631 009	Fulda, Stadt	1 075	155	920
631 010	Gersfeld (Rhön), Stadt	40	5	35
631 011	Großenlütder	60	5	60
631 012	Hilders, Marktgemeinde	25	—	25
631 013	Hofbieber	65	—	60
631 014	Hosenfeld	45	—	45
631 015	Hünfeld, Konrad-Zuse-Stadt	90	15	75
631 016	Kalbach	40	—	40
631 017	Künzell	155	5	150
631 018	Neuhof	85	5	85
631 019	Nüsttal	15	—	15
631 020	Petersberg	155	5	150
631 021	Poppenhausen (Wasserkuppe)	30	—	30
631 022	Rasdorf, Point-Alpha-Gemeinde	10	—	10
631 023	Tann (Rhön), Stadt	30	—	30
632 000	Landkreis Hersfeld-Rotenburg (Kreisverwaltung)	740	95	645
632 001	Alheim	50	—	45
632 002	Bad Hersfeld, Kreisstadt	395	35	360
632 003	Bebra, Stadt	150	10	140
632 004	Breitenbach a. Herzberg	20	—	20
632 005	Cornberg	15	—	15
632 006	Friedewald	30	—	30
632 007	Haunack	35	—	35
632 008	Haunetal, Marktgemeinde	30	—	25
632 009	Heringen (Werra), Stadt	110	5	105
632 010	Hohenroda	15	—	15
632 011	Kirchheim	45	—	45
632 012	Ludwigsau	65	—	65
632 013	Nentershausen	15	—	15
632 014	Neuenstein	25	—	25
632 015	Niederaula, Marktgemeinde	30	—	30
632 016	Philippsthal (Werra), Marktgemeinde	40	—	40
632 017	Ronshausen	15	—	15
632 018	Rotenburg a. d. Fulda, Stadt	140	10	130
632 019	Schenklengsfeld	50	—	50
632 020	Wildeck	30	—	30
633 000	Landkreis Kassel (Kreisverwaltung)	1 555	140	1 420
633 001	Ahnatal	100	—	100
633 002	Bad Karlshafen, Stadt	25	—	25
633 003	Baunatal, Stadt	535	25	510

31. Vollzeitäquivalente der Beschäftigten der Gemeinden und Gemeindeverbände in Hessen am 30.06.2022 nach Gebietskörperschaft

Amtlicher Gebiets- schlüssel	Gebietskörperschaft	Insgesamt	davon	
			Beamten und Beamte	Arbeitnehmerinnen und Arbeitnehmer
633 004	Breuna	35	—	35
633 005	Calden	60	5	55
633 006	Bad Emstal	25	5	20
633 007	Espenau	45	5	40
633 008	Fuldabrück	120	5	115
633 009	Fulda	150	5	145
633 010	Grebenstein, Stadt	65	—	60
633 011	Habichtswald	55	—	55
633 012	Helsa	30	—	30
633 013	Hofgeismar, Stadt	180	5	175
633 014	Immenhausen, Stadt	60	5	55
633 015	Kaufungen	180	5	175
633 016	Liebenau, Stadt	35	5	35
633 017	Lohfelden	170	5	165
633 018	Naumburg, Stadt	50	5	45
633 019	Nieste	25	—	25
633 020	Niestetal	170	—	165
633 022	Reinhardshagen	55	—	55
633 023	Schauenburg	150	—	145
633 024	Söhrewald	50	—	50
633 025	Trendelburg, Stadt	75	—	75
633 026	Vellmar, Stadt	275	10	265
633 028	Wolfhagen, Hans-Staden-Stadt	485	10	475
633 029	Zierenberg, Stadt	70	5	65
633 030	Wesertal	40	—	40
634 000	Schwalm-Eder-Kreis (Kreisverwaltung)	900	75	825
634 001	Borken (Hessen), Stadt	170	10	160
634 002	Edermünde	75	5	70
634 003	Felsberg, Stadt	115	5	110
634 004	Frielendorf, Marktflecken	50	—	50
634 005	Fritzlar, Dom- und Kaiserstadt	90	5	85
634 006	Gilserberg	35	—	35
634 007	Gudensberg, Stadt	120	—	120
634 008	Guxhagen	60	5	55
634 009	Homberg (Efze), Reformationsstadt, Kreisstadt	160	5	155
634 010	Jesberg	30	—	25
634 011	Knüllwald	45	—	40
634 012	Körle	40	—	40
634 013	Malsfeld	55	—	55
634 014	Melsungen, Stadt	175	5	170
634 015	Morschen	30	5	25
634 016	Neuental	35	—	35
634 017	Neukirchen, Stadt	75	—	75
634 018	Niedenstein, Stadt	50	—	50
634 019	Oberaula	25	—	25
634 020	Ottrau	20	—	20
634 021	Schrecksbach	30	—	30
634 022	Schwalmstadt, Konfirmationsstadt	250	10	235
634 023	Schwarzenborn, Stadt	5	—	5
634 024	Spangenberg, Liebenbachstadt	55	—	50

31. Vollzeitäquivalente der Beschäftigten der Gemeinden und Gemeindeverbände in Hessen am 30.06.2022 nach Gebietskörperschaft

Amtlicher Gebiets- schlüssel	Gebietskörperschaft	Insgesamt	davon	
			Beamten und Beamte	Arbeitnehmerinnen und Arbeitnehmer
634 025	Wabern	80	—	80
634 026	Willingshausen	45	—	40
634 027	Bad Zwesten	45	—	45
635 000	Landkreis Waldeck-Frankenberg (Kreisverwaltung)	905	105	805
635 001	Allendorf (Eder)	25	5	20
635 002	Bad Arolsen, Stadt	135	10	125
635 003	Bad Wildungen, Stadt	230	10	220
635 004	Battenberg (Eder), Stadt	30	5	25
635 005	Bromskirchen	20	—	20
635 006	Burgwald	25	—	25
635 007	Diemelsee	25	5	20
635 008	Diemelstadt, Stadt	65	—	65
635 009	Edertal, Nationalparkgemeinde	45	5	40
635 010	Frankenau, Nationalparkstadt	20	—	15
635 011	Frankenberg (Eder), Philipp-Soldan-Stadt	140	10	130
635 012	Gemünden (Wohra), Stadt	20	—	20
635 013	Haina (Kloster)	40	—	40
635 014	Hatzfeld (Eder), Stadt	20	—	20
635 015	Korbach, Hansestadt, Kreisstadt	285	25	260
635 016	Lichtenfels, Stadt	25	5	20
635 017	Rosenthal, Stadt	25	5	25
635 018	Twistetal	25	—	25
635 019	Vöhl, Nationalparkgemeinde	55	—	55
635 020	Volkmarsen, Stadt	40	5	40
635 021	Waldeck, Nationalparkstadt	75	—	70
635 022	Willingen (Upland)	75	10	65
636 000	Werra-Meißner-Kreis (Kreisverwaltung)	610	85	525
636 001	Bad Sooden-Allendorf, Stadt	100	—	100
636 002	Berkatal	15	—	15
636 003	Eschwege, Kreisstadt	225	15	210
636 004	Großalmerode, Stadt	45	5	40
636 005	Herleshausen	15	—	15
636 006	Hessisch Lichtenau, Stadt	115	10	100
636 007	Meinhard	65	5	60
636 008	Meißner	15	5	10
636 009	Neu-Eichenberg	20	—	20
636 010	Ringgau	15	—	15
636 011	Sontra, Stadt	75	5	75
636 012	Waldkappel, Stadt	45	—	45
636 013	Wanfried, Stadt	25	—	25
636 014	Wehretal	25	—	20
636 015	Weißborn	10	—	10
636 016	Witzenhausen, Stadt	155	—	155
700 000	Landeswohlfahrtsverband (LWV) Hessen	1 485	415	1 070

32. Beschäftigte der Gemeinden und Gemeindeverbände in Hessen am 30.06.2022 nach Gebietskörperschaft

Amtlicher Gebiets- schlüssel	Gebietskörperschaft	Insgesamt	davon		Vollzeitaqui- valente ¹⁾
			Beamtinnen und Beamte	Arbeitnehmerinnen und Arbeitnehmer	
411000	Darmstadt, Wissenschaftsstadt	3 650	495	3 155	3 125
412000	Frankfurt am Main, Stadt	15 630	3 155	12 475	14 030
413000	Offenbach am Main, Stadt	2 210	505	1 705	1 995
414000	Wiesbaden, Landeshauptstadt	6 610	1 020	5 590	5 955
431000	Landkreis Bergstraße (Kreisverwaltung)	1 470	130	1 345	1 230
431001	Abtsteinach	15	—	15	15
431002	Bensheim, Stadt	430	35	395	345
431003	Biblis	105	5	100	85
431004	Birkenau	100	—	95	85
431005	Bürrstadt, Stadt	235	15	220	200
431006	Einhausen	85	—	85	65
431007	Fürth	115	5	115	100
431008	Gorxheimertal	35	5	35	35
431009	Grasellenbach	50	—	45	40
431010	Groß-Rohrheim	45	5	40	35
431011	Heppenheim (Bergstraße), Kreisstadt	365	10	360	325
431012	Hirschhorn (Neckar), Stadt	55	—	55	45
431013	Lampertheim, Stadt	450	40	410	385
431014	Lautertal (Odenwald)	35	5	30	30
431015	Lindenfels, Stadt	40	—	40	35
431016	Lorsch, Karolingerstadt	145	5	135	120
431017	Mörlenbach	125	5	120	105
431018	Neckarsteinach, Stadt	45	—	45	40
431019	Rimbach	65	—	65	60
431020	Viernheim, Stadt	380	25	355	315
431021	Wald-Michelbach	125	5	120	105
431022	Zwingenberg, Stadt	80	—	80	65
432000	Landkreis Darmstadt-Dieburg (Kreisverwaltung)	2 040	235	1 805	1 685
432001	Alsbach-Hähnlein	80	5	75	60
432002	Babenhausen, Stadt	140	5	135	120
432003	Bickenbach	35	5	30	30
432004	Dieburg, Stadt	125	5	120	110
432005	Eppertshausen	55	—	55	50
432006	Erzhausen	100	—	100	85
432007	Fischbachtal	20	—	20	20
432008	Griesheim, Stadt	605	40	565	485
432009	Groß-Biebrau, Stadt	60	—	55	50
432010	Groß-Umstadt, Stadt	320	10	310	260
432011	Groß-Zimmern	175	—	170	145
432012	Messel	65	—	65	55
432013	Modautal	80	—	75	65
432014	Mühltal	145	5	140	120
432015	Münster (Hessen)	155	5	155	125
432016	Ober-Ramstadt, Stadt	150	5	145	130
432017	Otzberg	75	—	70	60
432018	Pfungstadt, Stadt	280	15	265	245
432019	Reinheim, Stadt	220	5	215	185
432020	Roßdorf	160	5	155	140
432021	Schaafheim	45	5	45	40
432022	Seeheim-Jugenheim	190	15	175	160

32. Beschäftigte der Gemeinden und Gemeindeverbände in Hessen am 30.06.2022 nach Gebietskörperschaft

Amtlicher Gebiets- schlüssel	Gebietskörperschaft	Insgesamt	davon		Vollzeitäqui- valente ¹⁾
			Beamtinnen und Beamte	Arbeitnehmerinnen und Arbeitnehmer	
432023	Weiterstadt, Stadt	425	10	415	340
433000	Landkreis Groß-Gerau (Kreisverwaltung)	1 365	110	1 255	1 130
433001	Biebesheim am Rhein	125	5	120	95
433002	Bischofsheim	200	10	190	160
433003	Büttelborn	275	10	265	215
433004	Gernsheim, Schöfferstadt	165	5	160	140
433005	Ginsheim-Gustavsburg, Stadt	260	10	250	225
433006	Groß-Gerau, Stadt	440	5	435	370
433007	Kelsterbach, Stadt	235	10	220	210
433008	Mörfelden-Walldorf, Stadt	595	10	590	505
433009	Nauheim	150	5	145	125
433010	Raunheim, Stadt	225	5	225	190
433011	Riedstadt, Büchnerstadt	345	10	335	285
433012	Rüsselsheim am Main, Stadt	1 295	80	1 215	1 095
433013	Stockstadt am Rhein	80	5	80	65
433014	Trebur	200	5	195	165
434000	Hochtaunuskreis (Kreisverwaltung)	1 050	130	920	925
434001	Bad Homburg v. d. Höhe, Stadt	1 250	80	1 170	1 115
434002	Friedrichsdorf, Stadt	415	10	405	340
434003	Glashütten	35	—	35	30
434004	Grävenwiesbach	35	—	30	30
434005	Königstein im Taunus, Stadt	185	5	180	170
434006	Kronberg im Taunus, Stadt	220	10	215	205
434007	Neu-Anspach, Stadt	165	5	160	135
434008	Oberursel (Taunus), Stadt	565	35	530	490
434009	Schmitten im Taunus	80	—	80	70
434010	Steinbach (Taunus), Stadt	100	—	95	85
434011	Usingen, Stadt	205	5	200	165
434012	Wehrheim	150	5	150	115
434013	Weilrod	80	—	80	65
435000	Main-Kinzig-Kreis (Kreisverwaltung)	1 665	200	1 460	1 435
435001	Bad Orb, Stadt	85	5	80	75
435002	Bad Soden-Salmünster, Stadt	135	—	135	115
435003	Biebergemünd	70	5	65	55
435004	Birstein	90	—	90	70
435005	Brachtal	60	—	60	50
435006	Bruchköbel, Stadt	330	5	325	270
435007	Erlensee, Stadt	280	10	270	230
435008	Flörsbachtal	30	—	30	25
435009	Freigericht	165	5	160	140
435010	Gelnhausen, Barbarossastadt, Kreisstadt	325	5	320	270
435011	Großkrotzenburg	70	5	70	60
435012	Gründau	220	10	210	180
435013	Hammersbach	65	—	65	55
435014	Hanau, Brüder-Grimm-Stadt	1 860	135	1 725	1 640
435015	Hasselroth	95	—	95	80
435016	Jossgrund	55	—	55	40
435017	Langenselbold, Stadt	180	5	175	160
435018	Linsengericht	115	5	110	95
435019	Maintal, Stadt	695	15	680	600

32. Beschäftigte der Gemeinden und Gemeindeverbände in Hessen am 30.06.2022 nach Gebietskörperschaft

Amtlicher Gebiets- schlüssel	Gebietskörperschaft	Insgesamt	davon		Vollzeitäqui- valente ¹⁾
			Beamtinnen und Beamte	Arbeitnehmerinnen und Arbeitnehmer	
435020	Neuberg	85	—	85	70
435021	Nidderau, Stadt	285	—	285	240
435022	Niederdorfelden	65	—	65	55
435023	Rodenbach	180	5	175	150
435024	Ronneburg	65	—	65	55
435025	Schlüchtern, Stadt	220	5	215	175
435026	Schöneck	185	—	180	150
435027	Sinntal	115	—	110	90
435028	Steinau an der Straße, Brüder-Grimm-Stadt	100	5	95	90
435029	Wächtersbach, Stadt	220	5	215	175
436000	Main-Taunus-Kreis (Kreisverwaltung)	1 445	140	1 305	1 170
436001	Bad Soden am Taunus, Stadt	190	5	185	175
436002	Eppstein, Stadt	130	10	120	105
436003	Eschborn, Stadt	540	25	515	475
436004	Flörsheim am Main, Stadt	340	25	320	270
436005	Hattersheim am Main, Stadt	395	20	375	345
436006	Hochheim am Main, Stadt	205	10	195	170
436007	Hofheim am Taunus, Kreisstadt	385	30	355	330
436008	Kelkheim (Taunus), Stadt	295	20	275	225
436009	Kriftel	95	5	90	80
436010	Liederbach am Taunus	85	5	85	75
436011	Schwalbach am Taunus, Stadt	195	15	180	165
436012	Sulzbach (Taunus)	125	5	120	105
437000	Odenwaldkreis (Kreisverwaltung)	675	95	580	585
437001	Bad König, Stadt	85	5	80	70
437003	Brensbach	60	—	55	50
437004	Breuberg, Stadt	105	—	100	85
437005	Brombachtal	20	—	20	20
437006	Erbach, Kreisstadt	165	—	165	140
437007	Fränkisch-Crumbach	20	—	20	15
437009	Höchst i. Odw.	145	5	140	120
437010	Lützelbach	60	—	60	45
437011	Michelstadt, Stadt	205	5	195	165
437012	Mossautal	35	—	35	30
437013	Reichelsheim (Odenwald)	100	5	95	80
437016	Oberzent, Stadt	140	—	135	120
438000	Landkreis Offenbach (Kreisverwaltung)	1 280	150	1 130	1 090
438001	Dietzenbach, Kreisstadt	535	25	510	465
438002	Dreieich, Stadt	520	15	505	420
438003	Egelsbach	190	5	190	160
438004	Hainburg	70	5	65	65
438005	Heusenstamm, Stadt	285	15	270	250
438006	Langen (Hessen), Stadt	615	45	570	525
438007	Mainhausen	145	5	140	120
438008	Mühlheim am Main, Stadt	400	10	390	350
438009	Neu-Isenburg, Stadt	465	45	420	405
438010	Obertshausen, Stadt	340	10	330	295
438011	Rodgau, Stadt	740	15	725	635
438012	Rödermark, Stadt	470	20	455	390
438013	Seligenstadt, Einhardstadt	235	5	230	190

32. Beschäftigte der Gemeinden und Gemeindeverbände in Hessen am 30.06.2022 nach Gebietskörperschaft

Amtlicher Gebiets- schlüssel	Gebietskörperschaft	Insgesamt	davon		Vollzeitäqui- valente ¹⁾
			Beamtinnen und Beamte	Arbeitnehmerinnen und Arbeitnehmer	
439000	Rheingau-Taunus-Kreis (Kreisverwaltung)	885	50	830	755
439001	Aarbergen	110	—	110	95
439002	Bad Schwalbach, Kreisstadt	140	10	135	125
439003	Eltville am Rhein, Stadt	180	10	165	150
439004	Geisenheim, Hochschulstadt	145	5	135	120
439005	Heidenrod	130	5	125	105
439006	Hohenstein	90	—	90	75
439007	Hünstetten	145	5	140	115
439008	Idstein, Hochschulstadt	255	10	245	220
439009	Kiedrich	40	5	35	30
439010	Lorch, Stadt	35	—	30	30
439011	Niedernhausen	170	10	160	145
439012	Oestrich-Winkel, Stadt	175	5	165	140
439013	Rüdesheim am Rhein, Stadt	70	5	70	60
439014	Schlangenbad	35	5	30	30
439015	Taunusstein, Stadt	340	15	330	290
439016	Waldems	70	5	65	60
439017	Walluf	75	5	70	65
440000	Wetteraukreis (Kreisverwaltung)	1 485	95	1 390	1 235
440001	Altenstadt	160	5	155	135
440002	Bad Nauheim, Stadt	480	10	475	425
440003	Bad Vilbel, Stadt	545	15	530	490
440004	Büdingen, Stadt	335	5	330	275
440005	Butzbach, Friedrich-Ludwig-Weidig-Stadt	380	5	380	310
440006	Echzell	75	—	75	60
440007	Florstadt, Stadt	135	5	135	110
440008	Friedberg (Hessen), Kreisstadt	465	15	450	390
440009	Gedern, Stadt	100	—	100	80
440010	Glauburg	50	—	45	40
440011	Hirzenhain	35	—	35	25
440012	Karben, Stadt	310	10	300	255
440013	Kefenrod	45	—	45	35
440014	Limeshain	90	—	90	75
440015	Münzenberg, Stadt	100	—	95	75
440016	Nidda, Stadt	255	5	250	205
440017	Niddatal, Stadt	110	5	105	85
440018	Ober-Mörlen	45	—	45	35
440019	Ortenberg, Stadt	125	5	120	105
440020	Ranstadt	85	—	85	70
440021	Reichelsheim (Wetterau), Stadt	105	5	100	80
440022	Rockenberg	45	5	40	35
440023	Rosbach v. d. Höhe, Stadt	210	5	205	175
440024	Wölfersheim	140	—	135	115
440025	Wöllstadt	85	—	80	65
531000	Landkreis Gießen (Kreisverwaltung)	1 290	105	1 185	1 050
531001	Allendorf (Lumda), Stadt	25	—	25	20
531002	Biebertal	110	5	105	90
531003	Buseck	160	5	155	135
531004	Fernwald	115	—	115	100
531005	Gießen, Universitätsstadt	1 500	135	1 365	1 295

32. Beschäftigte der Gemeinden und Gemeindeverbände in Hessen am 30.06.2022 nach Gebietskörperschaft

Amtlicher Gebiets- schlüssel	Gebietskörperschaft	Insgesamt	davon		Vollzeitäqui- valente ¹⁾
			Beamtinnen und Beamte	Arbeitnehmerinnen und Arbeitnehmer	
531006	Grünberg, Stadt	220	5	215	175
531007	Heuchelheim a. d. Lahn	150	5	145	125
531008	Hungen, Stadt	180	5	180	150
531009	Langgöns	165	5	160	135
531010	Laubach, Stadt	50	5	50	45
531011	Lich, Stadt	175	5	170	140
531012	Linden, Stadt	165	—	165	140
531013	Lollar, Stadt	135	5	130	115
531014	Pohlheim, Stadt	200	5	195	160
531015	Rabenau	35	—	35	30
531016	Reiskirchen	115	5	115	95
531017	Staufenberg, Stadt	115	5	110	95
531018	Wettenberg	190	5	180	155
532000	Lahn-Dill-Kreis (Kreisverwaltung)	1 215	150	1 065	1 030
532001	Aßlar, Stadt	245	5	245	205
532002	Bischoffen	35	—	35	30
532003	Braunfels, Stadt	165	5	160	140
532004	Breitscheid	40	—	35	30
532005	Dietzhöltal	45	—	40	40
532006	Dillenburg, Oranienstadt	305	25	280	250
532007	Driedorf	55	—	55	50
532008	Ehringshausen	135	5	130	105
532009	Eschenburg	55	—	55	55
532010	Greifenstein	75	—	75	60
532011	Haiger, Stadt	285	10	275	235
532012	Herborn, Stadt	255	10	245	210
532013	Hohenahr	95	—	90	65
532014	Hüttenberg	170	5	165	130
532015	Lahnau	115	5	115	100
532016	Leun, Stadt	95	—	95	75
532017	Mittenaar	25	—	25	25
532018	Schöffengrund	135	—	135	95
532019	Siegbach	20	—	20	20
532020	Sinn	35	—	35	30
532021	Solms, Stadt	220	—	220	175
532022	Waldsolms	70	—	70	65
532023	Wetzlar, Stadt	955	90	865	845
533000	Landkreis Limburg-Weilburg (Kreisverwaltung)	890	175	710	755
533001	Beselich	50	5	50	45
533002	Brechen	90	—	90	70
533003	Bad Camberg, Stadt	165	10	155	145
533004	Dornburg	55	—	55	45
533005	Elbtal	30	—	30	25
533006	Elz	90	5	80	70
533007	Hadamar, Stadt	65	10	55	60
533008	Hünfelden	140	5	135	110
533009	Limburg a. d. Lahn, Kreisstadt	335	40	295	300
533010	Löhnberg	80	—	80	65
533011	Mengerskirchen, Marktflecken	45	—	40	35
533012	Merenberg, Marktflecken	50	—	50	45

32. Beschäftigte der Gemeinden und Gemeindeverbände in Hessen am 30.06.2022 nach Gebietskörperschaft

Amtlicher Gebiets- schlüssel	Gebietskörperschaft	Insgesamt	davon		Vollzeitäqui- valente ¹⁾
			Beamtinnen und Beamte	Arbeitnehmerinnen und Arbeitnehmer	
533013	Runkel, Stadt	90	5	90	75
533014	Selters (Taunus)	50	—	45	40
533015	Villmar, Marktflecken	70	5	70	60
533016	Waldbrunn (Westerwald)	35	—	35	35
533017	Weilburg, Stadt	170	10	160	150
533018	Weilmünster, Marktflecken	125	5	120	95
533019	Weinbach	25	—	25	20
534000	Landkreis Marburg-Biedenkopf (Kreisverwaltung)	1 490	125	1 360	1 200
534001	Amöneburg, Stadt	25	—	25	25
534002	Angelburg	30	—	30	25
534003	Bad Endbach	90	—	90	80
534004	Biedenkopf, Stadt	95	5	90	80
534005	Breidenbach	50	—	50	35
534006	Cölbe	60	—	55	50
534007	Dautphetal	95	—	95	75
534008	Ebsdorfergrund	100	5	95	85
534009	Fronhausen	20	—	20	20
534010	Gladenbach, Stadt	60	5	55	55
534011	Kirchhain, Stadt	205	5	205	170
534012	Lahntal	50	5	45	35
534013	Lohra	30	—	30	25
534014	Marburg, Universitätsstadt	1 655	115	1 540	1 405
534015	Münchhausen	20	—	20	15
534016	Neustadt (Hessen), Stadt	90	5	85	75
534017	Rauschenberg, Stadt	50	—	50	40
534018	Stadtallendorf, Stadt	255	10	245	220
534019	Steffenberg	20	—	20	20
534020	Weimar (Lahn)	65	—	65	60
534021	Wetter (Hessen), Stadt	75	—	75	60
534022	Wohratal	15	—	15	15
535000	Vogelsbergkreis (Kreisverwaltung)	945	125	820	745
535001	Alsfeld, Stadt	210	10	195	180
535002	Antriftal	10	—	10	10
535003	Feldatal	15	—	15	10
535004	Freiensteinau	40	—	40	35
535005	Gemünden (Felda)	40	—	40	30
535006	Grebenaue, Stadt	35	—	30	25
535007	Grebenhain	60	—	60	50
535008	Herbstein, Stadt	40	—	40	30
535009	Homburg (Ohm), Stadt	100	5	100	80
535010	Kirtorf, Stadt	20	5	20	20
535011	Lauterbach (Hessen), Kreisstadt	200	10	190	160
535012	Lautertal (Vogelsberg)	20	—	15	15
535013	Mücke	135	5	125	105
535014	Romrod, Stadt	15	—	15	15
535015	Schlitz, Stadt	130	—	125	115
535016	Schotten, Stadt	155	—	150	125
535017	Schwalmtal	30	—	30	20
535018	Ulrichstein, Stadt	20	—	20	20
535019	Wartenberg	20	—	20	20

32. Beschäftigte der Gemeinden und Gemeindeverbände in Hessen am 30.06.2022 nach Gebietskörperschaft

Amtlicher Gebiets- schlüssel	Gebietskörperschaft	Insgesamt	davon		Vollzeitäqui- valente ¹⁾
			Beamtinnen und Beamte	Arbeitnehmerinnen und Arbeitnehmer	
611000	Kassel, documenta-Stadt	4 370	750	3 620	3 895
631000	Landkreis Fulda (Kreisverwaltung)	1 260	215	1 045	1 030
631001	Bad Salzschlirf	30	—	30	25
631002	Burghaun, Marktgemeinde	70	—	70	60
631003	Dipperz	50	—	50	40
631004	Ebersburg	55	—	55	45
631005	Ehrenberg (Rhön)	30	—	30	25
631006	Eichenzell	135	5	130	115
631007	Eiterfeld, Marktgemeinde	85	—	85	70
631008	Flieden	75	5	70	60
631009	Fulda, Stadt	1 290	170	1 120	1 075
631010	Gersfeld (Rhön), Stadt	45	5	45	40
631011	Großenlütder	85	5	85	60
631012	Hilders, Marktgemeinde	30	—	30	25
631013	Hofbieber	75	—	75	65
631014	Hosenfeld	55	—	55	45
631015	Hünfeld, Konrad-Zuse-Stadt	100	15	85	90
631016	Kalbach	55	—	50	40
631017	Künzell	195	5	190	155
631018	Neuhof	105	5	100	85
631019	Nüsttal	15	—	15	15
631020	Petersberg	185	5	180	155
631021	Poppenhausen (Wasserkuppe)	35	—	35	30
631022	Rasdorf, Point-Alpha-Gemeinde	15	—	10	10
631023	Tann (Rhön), Stadt	35	—	35	30
632000	Landkreis Hersfeld-Rotenburg (Kreisverwaltung)	920	100	820	740
632001	Alheim	60	—	60	50
632002	Bad Hersfeld, Kreisstadt	460	35	425	395
632003	Bebra, Stadt	175	10	165	150
632004	Breitenbach a. Herzberg	25	—	20	20
632005	Cornberg	20	—	20	15
632006	Friedewald	35	—	35	30
632007	Hauneck	45	—	45	35
632008	Haunetal, Marktgemeinde	30	—	30	30
632009	Heringen (Werra), Stadt	120	5	115	110
632010	Hohenroda	20	—	20	15
632011	Kirchheim	55	—	55	45
632012	Ludwigsau	80	—	80	65
632013	Nentershausen	20	—	20	15
632014	Neuenstein	30	—	30	25
632015	Niederaula, Marktgemeinde	35	—	35	30
632016	Philippsthal (Werra), Marktgemeinde	45	—	45	40
632017	Ronshausen	15	—	15	15
632018	Rotenburg a. d. Fulda, Stadt	165	10	150	140
632019	Schenklengsfeld	60	—	60	50
632020	Wildeck	30	—	30	30
633000	Landkreis Kassel (Kreisverwaltung)	1 980	155	1 825	1 555
633001	Ahnatal	125	—	125	100
633002	Bad Karlshafen, Stadt	30	—	25	25
633003	Baunatal, Stadt	645	25	620	535

32. Beschäftigte der Gemeinden und Gemeindeverbände in Hessen am 30.06.2022 nach Gebietskörperschaft

Amtlicher Gebiets- schlüssel	Gebietskörperschaft	Insgesamt	davon		Vollzeitäqui- valente ¹⁾
			Beamtinnen und Beamte	Arbeitnehmerinnen und Arbeitnehmer	
633004	Breuna	45	—	45	35
633005	Calden	70	5	65	60
633006	Bad Emstal	30	5	25	25
633007	Espenau	55	5	55	45
633008	Fuldabrück	145	5	140	120
633009	Fulda	175	5	170	150
633010	Grebenstein, Stadt	80	—	80	65
633011	Habichtswald	65	—	65	55
633012	Helsa	30	—	30	30
633013	Hofgeismar, Stadt	220	5	210	180
633014	Immenhausen, Stadt	75	5	70	60
633015	Kaufungen	230	5	225	180
633016	Liebenau, Stadt	45	5	45	35
633017	Lohfelden	215	5	210	170
633018	Naumburg, Stadt	60	5	55	50
633019	Nieste	30	—	25	25
633020	Niestetal	210	—	205	170
633022	Reinhardshagen	65	—	65	55
633023	Schauenburg	180	—	175	150
633024	Söhrewald	60	—	60	50
633025	Trendelburg, Stadt	95	—	95	75
633026	Vellmar, Stadt	340	10	330	275
633028	Wolfhagen, Hans-Staden-Stadt	610	10	600	485
633029	Zierenberg, Stadt	80	5	75	70
633030	Wesertal	45	—	45	40
634000	Schwalm-Eder-Kreis (Kreisverwaltung)	1 165	85	1 080	900
634001	Borken (Hessen), Stadt	205	10	195	170
634002	Edermünde	90	5	90	75
634003	Felsberg, Stadt	140	10	130	115
634004	Frielendorf, Marktflecken	65	—	65	50
634005	Fritzlar, Dom- und Kaiserstadt	95	5	90	90
634006	Gilserberg	45	—	45	35
634007	Gudensberg, Stadt	155	—	155	120
634008	Guxhagen	70	5	70	60
634009	Homberg (Efze), Reformationsstadt, Kreisstadt	190	5	180	160
634010	Jesberg	35	—	35	30
634011	Knüllwald	55	—	50	45
634012	Körle	50	—	45	40
634013	Malsfeld	70	—	65	55
634014	Melsungen, Stadt	200	5	195	175
634015	Morschen	35	5	30	30
634016	Neuental	45	—	45	35
634017	Neukirchen, Stadt	95	—	95	75
634018	Niedenstein, Stadt	65	—	65	50
634019	Oberaula	30	—	30	25
634020	Ottrau	25	—	25	20
634021	Schrecksbach	40	—	40	30
634022	Schwalmstadt, Konfirmationsstadt	295	15	280	250
634023	Schwarzenborn, Stadt	5	—	5	5
634024	Spangenberg, Liebenbachstadt	65	—	65	55

32. Beschäftigte der Gemeinden und Gemeindeverbände in Hessen am 30.06.2022 nach Gebietskörperschaft

Amtlicher Gebiets- schlüssel	Gebietskörperschaft	Insgesamt	davon		Vollzeitäqui- valente ¹⁾
			Beamtinnen und Beamte	Arbeitnehmerinnen und Arbeitnehmer	
634025	Wabern	100	—	100	80
634026	Willingshausen	50	—	50	45
634027	Bad Zwesten	55	—	55	45
635000	Landkreis Waldeck-Frankenberg (Kreisverwaltung)	1 130	110	1 020	905
635001	Allendorf (Eder)	30	5	25	25
635002	Bad Arolsen, Stadt	150	10	140	135
635003	Bad Wildungen, Stadt	265	15	250	230
635004	Battenberg (Eder), Stadt	35	5	30	30
635005	Bromskirchen	30	—	30	20
635006	Burgwald	25	—	25	25
635007	Diemelsee	30	5	30	25
635008	Diemelstadt, Stadt	75	—	75	65
635009	Edertal, Nationalparkgemeinde	50	5	45	45
635010	Frankenau, Nationalparkstadt	20	—	20	20
635011	Frankenberg (Eder), Philipp-Soldan-Stadt	165	10	155	140
635012	Gemünden (Wohra), Stadt	25	—	20	20
635013	Haina (Kloster)	45	—	45	40
635014	Hatzfeld (Eder), Stadt	20	—	20	20
635015	Korbach, Hansestadt, Kreisstadt	345	25	320	285
635016	Lichtenfels, Stadt	25	5	20	25
635017	Rosenthal, Stadt	35	5	30	25
635018	Twistetal	30	—	25	25
635019	Vöhl, Nationalparkgemeinde	65	—	65	55
635020	Volkmarsen, Stadt	50	5	45	40
635021	Waldeck, Nationalparkstadt	90	—	90	75
635022	Willingen (Upland)	85	10	80	75
636000	Werra-Meißner-Kreis (Kreisverwaltung)	775	90	685	610
636001	Bad Sooden-Allendorf, Stadt	110	—	110	100
636002	Berkatal	15	—	15	15
636003	Eschwege, Kreisstadt	255	20	240	225
636004	Großalmerode, Stadt	50	5	45	45
636005	Herleshausen	15	—	15	15
636006	Hessisch Lichtenau, Stadt	120	10	110	115
636007	Meinhard	80	5	75	65
636008	Meißner	20	5	15	15
636009	Neu-Eichenberg	25	—	25	20
636010	Ringgau	15	—	15	15
636011	Sontra, Stadt	95	5	90	75
636012	Waldkappel, Stadt	55	—	50	45
636013	Wanfried, Stadt	30	—	30	25
636014	Wehretal	25	—	25	25
636015	Weißenborn	15	—	15	10
636016	Witzenhausen, Stadt	180	—	175	155
700000	Landeswohlfahrtsverband (LWV) Hessen	1 735	445	1 290	1 485

1) Für die Darstellung der Vollzeitäquivalente werden die Beschäftigten anhand ihres Arbeitszeitfaktors in Vollzeitkräfte umgerechnet, d. h. Teilzeitbeschäftigte werden nur mit ihrem Anteil an der Arbeitszeit eines Vollzeitbeschäftigten berücksichtigt.

Hinweis: Kernhaushalte einschl. Eigenbetriebe und als Eigenbetrieb geführte Krankenhäuser.

33. Beschäftigte der rechtlich selbstständigen Einrichtungen in privater Rechtsform mit überwiegend öffentlicher Beteiligung¹⁾ in Hessen 2015 bis 2022 nach Umfang der Beschäftigungsverhältnisse

Umfang des Beschäftigungsverhältnisses	Jeweils am 30.06.							
	2015	2016	2017	2018	2019	2020	2021	2022
Insgesamt	113 180	117 845	117 120	123 470	125 415	125 540	125 455	128 670
Vollzeitbeschäftigte	78 735	81 690	80 650	83 995	85 705	86 240	84 910	86 270
und zwar								
Frauen	27 610	29 580	29 165	30 575	31 020	31 545	31 245	32 135
in Ausbildung	5 340	5 405	5 140	5 240	5 925	6 415	6 420	6 190
mit Zeitvertrag	8 170	8 580	9 180	9 320	8 650	8 045	6 830	6 890
Teilzeitbeschäftigte mit 50% und mehr	27 790	29 865	30 360	32 025	33 260	33 390	34 125	35 475
und zwar								
Frauen	22 485	24 275	24 470	25 510	26 915	26 965	27 475	28 420
mit Zeitvertrag	3 295	3 565	3 520	3 520	3 380	3 400	3 065	3 600
Teilzeitbeschäftigte unter 50%	6 650	6 290	6 110	7 450	6 445	5 905	6 425	6 925
und zwar								
Frauen	4 485	4 615	4 575	5 490	4 755	4 620	5 025	5 165
mit Zeitvertrag	2 730	1 640	1 725	2 395	2 040	1 155	1 580	2 365
<u>Nachrichtlich</u>								
Geringfügig Beschäftigte	6 010	6 435	6 890	6 535	6 665	6 385	6 455	6 630
darunter Frauen	3 660	3 950	4 265	4 010	4 135	4 025	4 255	4 240

1) Eine überwiegend öffentliche Beteiligung liegt vor, wenn entweder Stimmrecht oder Nennkapital des Unternehmens zu mehr als 50%

34. Beschäftigte der rechtlich selbstständigen Einrichtungen in privater nach Aufgabenbereichen und

Aufgaben-Nr.	Aufgabenbereich	Vollzeitbeschäftigte	darunter
			Frauen
	Insgesamt	86 270	32 135
00121	Verwaltungssteuerung und -service	1 465	530
00130	Informationswesen	—	—
01290	Sonstige schulische Aufgaben	5	5
01330	Öffentliche Hochschulen und Berufsakademien	15	5
01410	Förderung für Schülerinnen und Schüler	20	10
01520	Volkshochschulen	90	50
01530	Sonstige Weiterbildung (ohne Förderung für Teilnehmende)	1 620	495
01620	Fachinformationszentren	5	5
01650	Forschung und experimentelle Entwicklung	150	50
01811	Theater	850	360
01812	Musikpflege	70	35
01820	Museen, Sammlungen, Ausstellungen	440	225
01830	Zoologische und botanische Gärten	20	10
01850	Sonstige Kulturpflege	25	10
01870	Denkmalschutz und -pflege	15	10
02350	Soziale Einrichtungen	490	205
02352	Soziale Einrichtungen für pflegebedürftige ältere Menschen	995	740
02353	Soziale Einrichtungen für Menschen mit Behinderung	5	5
02539	Nicht aufgeteilt (253)	2 600	125
02592	Leistungen für Bildung und Teilhabe nach § 28 SGB II	20	15
02599	Nicht aufgeteilt (259)	205	105
02611	Jugendarbeit	5	5
02612	Einrichtungen der Jugendarbeit	—	—
02662	Sonstige Einrichtungen der Kinder-, Jugend- u. Familienhilfe	360	230
02720	Tageseinrichtungen für Kinder	70	55
02910	Betreuungsleistungen	25	20
03110	Gesundheitsverwaltung	190	130
03121	Krankenhäuser	21 925	14 570
03122	Kur- und Badeeinrichtungen	200	100
03129	Nicht aufgeteilt (312)	1 105	720
03141	Gesundheitseinrichtungen	1 215	780
03149	Nicht aufgeteilt (314)	265	125
03210	Park- und Gartenanlagen	5	—
03222	Sportstätten und Bäder	480	170
03321	Naturschutz und Landschaftspflege	10	5
03322	Umweltschutzmaßnahmen	5	5
04110	Förderung des Wohnungsbaus	2 285	830
04190	Sonstiges Wohnungswesen	—	—
04220	Raumordnung und Landesplanung	130	60
04230	Räumliche Planungs- und Entwicklungsmaßnahmen	305	115
04240	Bau- und Grundstücksordnung	185	65
04320	Allgemeine Einrichtungen und Unternehmen	12 330	4 390
05210	Agrarstruktur und ländlicher Raum	130	55
05230	Landwirtschaftliche Produktion, Tiergesundheit und Ernährung	55	15
05240	Land- und Forstwirtschaft	40	10
06260	Öffentliche Gewässer/Wasserbauliche Anlagen	—	—
06380	Baugewerbe	15	5
06420	Erneuerbare Energieformen	50	25
06430	Elektrizitätsversorgung	1 415	255
06440	Wasserversorgung	395	65
06450	Abwasserentsorgung	210	10

Rechtsform mit überwiegend öffentlicher Beteiligung¹⁾ in Hessen am 30.06.2022
Umfang der Beschäftigungsverhältnisse

Teilzeitbeschäftigte mit 50% und mehr	darunter	Teilzeitbeschäftigte unter 50%	darunter	Aufgaben-Nr.
	Frauen		Frauen	
35 475	28 420	6 925	5 165	
1 595	1 440	320	220	00121
—	—	—	—	00130
45	40	80	70	01290
20	10	10	5	01330
35	25	25	25	01410
75	65	15	15	01520
905	700	355	330	01530
5	—	—	—	01620
60	40	15	10	01650
180	125	225	125	01811
35	25	10	5	01812
135	85	65	40	01820
5	5	—	—	01830
30	20	—	—	01850
5	5	5	—	01870
260	200	5	5	02350
1 410	1 290	185	160	02352
25	25	5	5	02353
175	90	35	10	02539
470	395	85	55	02592
130	100	10	5	02599
15	10	—	—	02611
10	10	—	—	02612
600	505	75	70	02662
365	320	205	185	02720
120	105	75	70	02910
355	275	35	20	03110
13 495	12 165	2 195	1 870	03121
80	65	10	5	03122
615	560	295	260	03129
1 165	1 045	300	210	03141
80	65	65	30	03149
—	—	—	—	03210
130	100	40	30	03222
10	10	—	—	03321
5	5	—	—	03322
600	515	95	70	04110
—	—	—	—	04190
40	35	5	5	04220
80	65	10	10	04230
35	30	—	—	04240
4 100	3 320	1 115	605	04320
40	35	15	10	05210
15	15	5	—	05230
5	5	5	—	05240
—	—	—	—	06260
—	—	—	—	06380
5	5	—	—	06420
180	125	70	40	06430
95	60	10	10	06440
—	—	5	5	06450

34. Beschäftigte der rechtlich selbstständigen Einrichtungen in privater nach Aufgabenbereichen und

Aufga- ben-Nr.	Aufgabenbereich	Vollzeitbeschäftigte	darunter
			Frauen
06460	Abfallwirtschaft	2 110	160
06470	Straßenreinigung	275	15
06491	Gasversorgung	735	110
06492	Fernwärmeversorgung	245	20
06493	Kombinierte Versorgung	9 225	1 920
06520	Tourismus	180	65
06610	Banken und Kreditinstitute	5	5
06800	Sonstiges im Bereich Gewerbe und Dienstleistungen	1 120	305
06920	Verbesserung der Infrastruktur	1 120	570
07290	Sonstiger Straßenverkehr	45	10
07410	Öffentlicher Personennahverkehr	7 835	950
07420	Eisenbahnen	1 125	230
07500	Luftfahrt	8 690	1 590
07710	Post und Telekommunikation	210	50
07720	Rundfunk und Fernsehen	195	100
07900	Sonstiges Verkehrswesen	645	220
08600	Sonstiges	—	—

1) Eine überwiegend öffentliche Beteiligung liegt vor, wenn entweder Stimmrecht oder Nennkapital des Unternehmens zu mehr als 50% in öffentlicher Hand liegen.

Rechtsform mit überwiegend öffentlicher Beteiligung¹⁾ in Hessen am 30.06.2022
Umfang der Beschäftigungsverhältnisse

Teilzeitbeschäftigte mit 50% und mehr	darunter	Teilzeitbeschäftigte unter 50%	darunter	Aufga- ben-Nr.
	Frauen		Frauen	
170	110	10	10	06460
5	5	—	—	06470
55	35	10	5	06491
25	15	5	—	06492
1 560	1 195	230	185	06493
65	60	20	20	06520
5	5	—	—	06610
135	90	25	20	06800
485	415	45	35	06920
10	10	—	—	07290
945	400	185	95	07410
50	35	20	5	07420
3 935	1 765	285	180	07500
25	20	5	—	07710
75	65	10	10	07720
80	65	—	—	07900
—	—	—	—	08600

35. Beschäftigte der rechtlich selbstständigen Einrichtungen in privater Rechtsform mit überwiegend öffentlicher Beteiligung¹⁾ in Hessen am 30.06.2022 nach Besitzverhältnissen und Umfang der Beschäftigungsverhältnisse

Schlüsselnummer	Besitzverhältnis ²⁾	Vollzeitbeschäftigte	darunter	Teilzeitbeschäftigte mit 50% und mehr	darunter	Teilzeitbeschäftigte unter 50%	darunter
			Frauen		Frauen		Frauen
	Insgesamt	86 270	32 135	35 475	28 420	6 925	5 165
011	100% des Landes	400	160	130	105	10	5
021	100% einer kreisfreien Stadt	3 535	1 850	1 445	1 240	420	270
022	Mehrheitlich einer kreisfreien Stadt	1 815	310	225	190	15	15
031	100% eines Landkreises	6 985	4 410	5 960	5 365	1 560	1 395
032	Mehrheitlich eines Landkreises	—	—	—	—	—	—
033	100% mehrerer Landkreise	105	20	15	10	5	5
041	100% einer kreisangehörigen Gemeinde	5 450	2 780	2 640	2 375	505	440
042	Mehrheitlich einer kreisangehörigen Gemeinde	165	65	70	65	10	5
043	100% mehrerer kreisangehöriger Gemeinden	45	25	75	70	10	5
044	Mehrheitlich mehrerer kreisangeh. Gemeinden	5	5	—	—	—	—
071	100% des Landeswohlfahrtsverbands	145	40	30	20	5	5
081	100% eines Zweckverbandes	225	100	150	130	15	15
093	100% mit verschiedenen kommunalen Eignern	775	265	430	340	80	70
094	Mehrheitlich mit versch. kommunalen Eignern	10	10	10	10	—	—
103	100% mit versch. Eignern aus Kernhaushalten	920	395	310	205	95	65
104	Mehrheitlich mit versch. öffentlichen Eignern	160	70	65	50	5	5
125	100% mit einem Eigner	25 950	8 150	10 360	7 710	2 185	1 395
126	Mehrheitlich mit einem Eigner	2 465	1 360	1 540	1 285	140	95
135	100% mit mehreren Eignern	9 855	2 460	1 825	1 270	370	200
136	Mehrheitlich mit mehreren Eignern	3 145	650	420	300	85	65
147	100% gemischte Beteiligung	15 150	7 325	7 665	6 575	1 120	940
148	Mehrheitlich gemischte Beteiligung	8 260	1 505	2 020	1 055	270	160
913	100% mehrerer Krankenversicherungen	700	185	85	50	15	15

1) Eine überwiegend öffentliche Beteiligung liegt vor, wenn entweder Stimmrecht oder Nennkapital des Unternehmens zu mehr als 50% in öffentlicher Hand liegen. — 2) Eine mehrheitlich öffentliche Beteiligung ist eine überwiegend öffentliche Beteiligung unter 100%.