



Statistische Berichte



Kennziffer: L IV 1 – j/21

April 2023

Umsatzsteuerstatistik in Hessen 2021

Hessisches Statistisches Landesamt, Wiesbaden

Impressum

Dienstgebäude: Rheinstraße 35/37, 65185 Wiesbaden

Briefadresse: 65175 Wiesbaden

Kontakt für Fragen und Anregungen zu diesem Bericht

Herr Dr. Lutz 0611 3802-344

Herr Streu 0611 3802-629

Frau Balsys 0611 3802-618

E-Mail steuerstatistiken@statistik.hessen.de

Internet <https://statistik.hessen.de>

Copyright

© Hessisches Statistisches Landesamt, Wiesbaden, 2023

Vervielfältigung und Verbreitung, auch auszugsweise, mit Quellenangabe gestattet.

Allgemeine Geschäftsbedingungen

Die Allgemeinen Geschäftsbedingungen sind abrufbar unter:

<https://statistik.hessen.de/ueber-uns/datenanfragen-und-services>

Zeichenerklärungen

- = genau Null (nichts vorhanden) bzw. keine Veränderung eingetreten
- 0 = Zahlenwert ungleich Null, Betrag jedoch kleiner als die Hälfte von 1 in der letzten besetzten Stelle
- . = Zahlenwert unbekannt oder geheim zu halten
- . . . = Zahlenwert lag bei Redaktionsschluss noch nicht vor
- () = Aussagewert eingeschränkt, da der Zahlenwert statistisch unsicher ist
- / = keine Angabe, da Zahlenwert nicht sicher genug
- x = Tabellenfeld gesperrt, weil Aussage nicht sinnvoll
(oder bei Veränderungsraten ist die Ausgangszahl kleiner als 100)
- D = Durchschnitt
- s = geschätzte Zahl
- p = vorläufige Zahl
- r = berichtigte Zahl

Aus Gründen der Übersichtlichkeit sind nur negative Veränderungsraten und Salden mit einem Vorzeichen versehen. Positive Veränderungsraten und Salden sind ohne Vorzeichen. Im Allgemeinen ist ohne Rücksicht auf die Endsumme auf- bzw. abgerundet worden. Das Ergebnis der Summierung der Einzelzahlen kann deshalb geringfügig von der Endsumme abweichen.

Inhalt

Abkürzungen	2
I. Grundlagen und Methoden	
1. Vorwort	4
2. Rechtsgrundlagen	4
3. Erläuterung der Begriffe	4
4. Erhebungsverfahren und Aufbereitungsmethoden	8
II. Abbildungen	
1. Anzahl und Anteil der Umsatzsteuerpflichtigen in Hessen 2021 nach deren Umsätzen aus Lieferungen und Leistungen	12
2. Umsätze aus Lieferungen und Leistungen in Hessen 2021 (in Millionen Euro)	12
3. Umsatzsteuerpflichtige und deren Umsätze aus Lieferungen und Leistungen in Hessen 2021 nach Wirtschaftsabschnitten	13
4. Umsatzsteuerpflichtige und deren steuerbarer Umsatz in Hessen 2021 in den kreisfreien Städten	14
III. Tabellenteil	
1. Umsatzsteuerpflichtige, steuerbarer Umsatz, Umsatzsteuer vor Abzug der Vorsteuer und Umsatzsteuer-Vorauszahlung in Hessen 2021 nach ausgewählten Gliederungen	16
2. Umsatzsteuerpflichtige, steuerbarer Umsatz, Umsatzsteuer vor Abzug der Vorsteuer und Umsatzsteuer-Vorauszahlung in Hessen 2021 nach wirtschaftlicher Gliederung	17
3. Umsatzsteuerpflichtige und deren Lieferungen und Leistungen in Hessen 2021 nach ausgewählten Wirtschaftsbereichen und Rechtsformen der Unternehmen	52
4. Umsatzsteuerpflichtige und deren Lieferungen und Leistungen in Hessen 2021 nach ausgewählten Wirtschaftsbereichen und Größenklassen	60
5. Umsatzsteuerpflichtige und deren Lieferungen und Leistungen in Hessen 2021 nach Wirtschaftszweigen und Besteuerung der Umsätze	76
6. Umsatzsteuerpflichtige und steuerbarer Umsatz in Hessen 2021 nach Verwaltungsbezirken und wirtschaftlicher Gliederung	78
7. Umsatzsteuerpflichtige in Hessen seit 1994	664
IV. Anhang	
Erhebungsmerkmale der Umsatzsteuerstatistik (Voranmeldung) 2021	666
Aufteilung des steuerbaren Umsatzes	668
Aufteilung der Umsatzsteuer	669
Auszug aus dem Gesetz über Steuerstatistiken (StStatG)	670
Klassifikation der Wirtschaftszweige für Steuerstatistiken (WZ2008)	671

Abkürzungen

Abs.	=	Absatz
AG	=	Aktiengesellschaft
a.n.g.	=	anderweitig nicht genannt
BGBI.	=	Bundesgesetzblatt
EU	=	Europäische Union
GmbH	=	Gesellschaft mit beschränkter Haftung
i. S. d.	=	im Sinne des
Kfz	=	Kraftfahrzeug
KGaA	=	Kommanditgesellschaft auf Aktien
o. Ä.	=	oder Ähnliches
u.	=	und
u. a.	=	unter anderem
u. Ä.	=	und Ähnliches
UStDV	=	Umsatzsteuerdurchführungsverordnung
UStG	=	Umsatzsteuergesetz
USt-IdNr.	=	Umsatzsteuer-Identifikationsnummer
v.	=	von

I. Grundlagen und Methoden

I. Grundlagen und Methoden

1. Vorwort

Im vorliegenden Beitrag werden die Begriffe des Umsatzsteuergesetzes verwendet, die stets alle Geschlechter einschließen. Er enthält die Ergebnisse der Umsatzsteuerstatistik 2021 für das Land Hessen. Es wird darin ein Überblick über die Höhe, Struktur und Besteuerung des steuerlich erfassten Umsatzes gegeben. Die Daten werden für das Land Hessen insgesamt sowie in regionaler Untergliederung angeboten. Anhand der nach Wirtschaftszweigen, Rechtsformen und Größenklassen strukturierten Umsätze lassen sich wirtschaftlich relevante Aussagen machen und weitergehende Analysen durchführen. Deshalb kann die Umsatzsteuerstatistik auch als Wirtschaftsstatistik angesehen werden und wird vom überwiegenden Teil der Konsumenten auch als solche genutzt. Sie deckt als einzige statistische Quelle den gesamten Dienstleistungsbereich ab.

Die Ergebnisse der Umsatzsteuerstatistik lassen sich auf Grund der methodischen Unterschiede in der Abgrenzung der Erhebungsbereiche und -einheiten sowie im Umsatzbegriff den Angaben anderer Bereichsstatistiken nur bedingt gegenüberstellen.

2. Rechtsgrundlagen

Die Durchführung der Umsatzsteuerstatistik 2021 erfolgte nach dem Gesetz über die Steuerstatistiken vom 11. Oktober 1995 (BGBl. I S. 1250, 1409), in Verbindung mit dem Bundesstatistikgesetz in der Fassung der Bekanntmachung vom 20. Oktober 2016 (BGBl. I S. 2394), jeweils unter Berücksichtigung späterer Änderungen.

Für die Umsatzsteuerpflicht ist das Umsatzsteuergesetz in der Fassung der Bekanntmachung vom 21. Februar 2005 (BGBl. I S. 386) unter Berücksichtigung späterer Änderungen maßgeblich.

3. Erläuterung der Begriffe

Steuerpflichtige (Unternehmer, Unternehmen)

Umsatzsteuerpflichtig ist der Unternehmer. Als Unternehmer gilt nach § 2 Abs. 1 UStG, wer eine gewerbliche oder berufliche Tätigkeit selbstständig ausübt. Das Unternehmen umfasst die gesamte gewerbliche oder berufliche Tätigkeit des Unternehmers. Gewerblich oder beruflich ist jede nachhaltige Tätigkeit zur Erzielung von Einnahmen, auch wenn die Absicht, Gewinn zu erzielen, fehlt oder eine Personenvereinigung nur gegenüber ihren Mitgliedern tätig wird.

Steuerbarer Umsatz

Der Umsatzsteuer unterliegen nach § 1 UStG:

- die Lieferungen und sonstigen Leistungen, die ein Unternehmer im Inland gegen Entgelt im Rahmen seines Unternehmens ausführt. Die Steuerbarkeit entfällt nicht, wenn der Umsatz auf Grund gesetzlicher oder behördlicher Anordnung ausgeführt wird oder nach gesetzlicher Vorschrift als ausgeführt gilt,
- die Einfuhr von Gegenständen im Inland oder in den österreichischen Gebieten Junholz und Mittelberg (Einfuhrumsatzsteuer)¹⁾,
- der innergemeinschaftliche Erwerb im Inland gegen Entgelt.

¹⁾ Sie unterliegt der besonderen Einfuhrumsatzsteuer. Diese ist eine Verbrauchsteuer und wird von den Zollämtern verwaltet. Die Einfuhren aus Drittländern sind daher nicht Gegenstand der Umsatzsteuerstatistik.

Lieferungen und Leistungen

Die Hauptumsatzarten im Umsatzsteuerrecht fallen unter die "Lieferungen und sonstigen Leistungen" (§ 1 Abs. 1 Nr. 1 UStG). Dabei ist ein Umsatz nur steuerbar, wenn die folgenden fünf Tatbestandsmerkmale erfüllt sind:

- Lieferung oder sonstige Leistung
- gegen Entgelt
- durch einen Unternehmer
- im Rahmen seines Unternehmens
- im Inland.

Lieferungen eines Unternehmers liegen vor, wenn er dem Abnehmer die Verfügungsmacht über einen Gegenstand verschafft (§ 3 Abs. 1 UStG). Als sonstige Leistungen gelten die Leistungen, die keine Lieferungen, d. h. keine Gegenstände sind sondern wirtschaftlich relevante Werte (§ 3 Abs. 9 UStG). Vor allem sind hier Dienstleistungen bzw. Gebrauchs- und Nutzungsüberlassungen zu nennen z. B. Vermietung, Verpachtung, Darlehensgewährung oder Reiseleistungen i. S. d. § 25 Abs. 1 UStG.

Ab dem Berichtsjahr 2021 werden die steuerfreien Lieferungen und Leistungen ohne Vorsteuerabzug von Banken und Versicherungen nicht länger im Zuge der statistischen Aufbereitung gelöscht. Hierdurch ergibt sich in den WZ-Abteilungen 64 bis 66 ein Anstieg der Gesamtumsätze gegenüber dem Vorjahr. Aufgrund der lange Zeit mangelnden Qualität der Daten zu steuerfreien Lieferungen und Leistungen ohne Vorsteuerabzug in den genannten WZ wurden diese bei der Ermittlung des Gesamtumsatzes bisher nicht berücksichtigt.

Innergemeinschaftlicher Erwerb

Die Besteuerung des innergemeinschaftlichen Erwerbs ist seit 1.1.1993 an die Stelle der Besteuerung der Einfuhr bei grenzüberschreitenden Warenbewegungen innerhalb der Europäischen Union getreten. Deshalb ist in § 1 Abs. 1 Nr. 5 UStG "der innergemeinschaftliche Erwerb im Inland gegen Entgelt" als weiterer Steuertatbestand bestimmt worden. Er liegt dann vor, wenn ein Gegenstand bei der Lieferung an den Abnehmer (Erwerber) aus einem EU-Mitgliedstaat in einen anderen Mitgliedstaat gelangt (§ 1a UStG). Weiterhin ist Voraussetzung für den innergemeinschaftlichen Erwerb, dass die Lieferung an den Erwerber durch einen Unternehmer gegen Entgelt im Rahmen seines Unternehmens ausgeführt wird. Sonderregelungen betreffen den Fahrzeughandel (§ 1b UStG) und die Behandlung der Erwerbe durch diplomatische Missionen, zwischenstaatliche Einrichtungen und Streitkräfte der Vertragsparteien des Nordatlantikvertrags (§ 1c UStG).

Der innergemeinschaftliche Erwerb korrespondiert mit der innergemeinschaftlichen Lieferung. Durch die Steuerbefreiung dieser Lieferung wird der Liefergegenstand von der Umsatzsteuer des Ursprungslands entlastet. Durch die Besteuerung des Erwerbs wird die umsatzsteuerliche Belastung des Liefergegenstands im Bestimmungsland gewährleistet.

Ort der Lieferung und sonstigen Leistung bzw. des innergemeinschaftlichen Erwerbs

Der Ort der Lieferung, sonstigen Leistung bzw. des innergemeinschaftlichen Erwerbs ist in den §§ 3 sowie 3a bis 3g UStG geregelt. Als Ort der Lieferung gilt in der Regel der Ort zum Zeitpunkt der Verschaffung der Verfügungsmacht über den Gegenstand. Es existieren allerdings eine Reihe von Ausnahmeregelungen.

Der Ort der Lieferung und sonstigen Leistung entscheidet darüber, ob diese als im Inland ausgeführt gilt und deshalb hier steuerbar ist. In den Mitgliedstaaten des Binnenmarkts dient der einheitlich geregelte Leistungsort der Umsetzung des Bestimmungslandprinzips sowie der Vermeidung einer Doppelbesteuerung der Umsätze.

Steuerbefreiungen

Steuerbefreiungen und Steuervergütungen gelten unter bestimmten Bedingungen und sind in den §§ 4 bis 9 UStG geregelt.

Grundsätzlich sind steuerfreie Umsätze vom Vorsteuerabzug ausgeschlossen. Es wird jedoch für eine Reihe dieser Umsätze das Recht zum Vorsteuerabzug eingeräumt.

Steuerfrei **mit** Vorsteuerabzug gemäß § 15 Abs. 1 und 3 UStG sind vor allem:

- Ausfuhrlieferungen, Lohnveredelungen an Gegenständen der Ausfuhr sowie innergemeinschaftliche Lieferungen;
- Umsätze für die Luftfahrt und Seeschifffahrt;
- Beförderungen von Gegenständen im grenzüberschreitenden Verkehr und im internationalen Eisenbahnfrachtverkehr;
- Lieferungen von Gold an Zentralbanken;
- Reiseleistungen, für die Vorleistungen außerhalb des Gebietes der Europäischen Union erbracht wurden.

Zu den steuerfreien Umsätzen **ohne** Vorsteuerabzug gemäß § 15 Abs. 2 und § 25 Abs. 4 UStG zählen z. B.:

- Umsätze aus Geschäftsvorfällen im Geld und Kapitalverkehr der Banken;
- Umsätze aus der Verwaltung von Sondervermögen nach dem Gesetz über Kapitalanlagegesellschaften und die Verwaltung von Versorgungseinrichtungen i. S. d. Versicherungsaufsichtsgesetzes; Beteiligungen als stiller Gesellschafter an dem Unternehmen eines anderen usw.;
- Umsätze, die anderen umsatzbezogenen Verkehrsteuern unterliegen (Grunderwerb-, Lotterie- und Rennwett- sowie Versicherungsteuer); Umsätze aus der Tätigkeit als Bausparkassenvertreter/in, Versicherungsvertreter/in und Versicherungsmakler/in;
- Umsätze aus Vermietung und Verpachtung von Grundstücken sowie
- eine Reihe von Leistungen des Gesundheits- und Sozialwesens (z. B. Umsätze aus der Tätigkeit als Arzt/Ärztin, Zahnarzt/Zahnärztin, Heilpraktiker/Heilpraktikerin, Krankengymnast/Krankengymnastin, Hebamme / Geburtshelfer o. Ä.; Umsätze der gesetzlichen Träger der Sozialversicherung, der Träger der Sozialhilfe usw.; Umsätze, die mit dem Betrieb von Krankenhäusern, Diagnosekliniken, Altenheimen, Pflegeheimen etc. verbunden sind).

Bemessungsgrundlage

Der Umsatz bemisst sich

- bei Lieferungen, sonstigen Leistungen und innergemeinschaftlichen Erwerben im Allgemeinen nach dem Entgelt (§ 10 Abs. 1 UStG);
- beim Eigenverbrauch sowie bei unentgeltlichen Lieferungen und sonstigen Leistungen nach dem Einkaufspreis, den entstandenen Kosten oder den Aufwendungen (§ 10 Abs. 4 und 5 UStG);
- bei der Einfuhr nach dem Wert des eingeführten Gegenstandes zuzüglich Eingangsabgaben und Verbrauchssteuern (§ 11 UStG).

Bei Reiseleistungen i. S. d. § 25 Abs. 1 UStG kommt die so genannte Margenbesteuerung zur Anwendung (§ 25 Abs. 3 UStG), bei Umsätzen von gebrauchten Kraftfahrzeugen die so genannte Differenzbesteuerung (§ 25a Abs. 2 UStG).

Die Umsatzsteuer gehört grundsätzlich nicht zur Bemessungsgrundlage. Sie ist überwiegend nach vereinbarten Entgelten (Soll-Besteuerung) zu berechnen (§ 16 Abs. 1 UStG). Die Steuerberechnung nach vereinnahmten Entgelten (Ist-Besteuerung) beschränkt sich auf Unternehmen mit einem Gesamtumsatz von nicht mehr als 600 000 Euro im Vorjahr, auf Nichtbuchführungspflichtige sowie auf Angehörige freier Berufe (§ 20 UStG).

Für Kleinunternehmer enthält § 19 Abs. 1 UStG eine Vereinfachungsregelung, durch die diese Unternehmer im Ergebnis von der Besteuerung ausgenommen werden. Aus Vereinfachungsgründen und zur Vermeidung von Härten wird die Umsatzsteuer nicht erhoben, wenn der nach vereinnahmten Entgelten bemessene Gesamtumsatz, gekürzt um die darin enthaltenen Umsätze von Wirtschaftsgütern des Anlagevermögens, zuzüglich der darauf entfallenden Steuer im Vorjahr 22 000 Euro nicht überstiegen hat und 50 000 Euro im laufenden Jahr voraussichtlich nicht übersteigen wird (§ 19 Abs. 1 UStG). Das hat zur Folge, dass ein Vorsteuerabzug ausgeschlossen ist. Kleinunternehmer in diesem Sinne können aber auf die Nichterhebungsregelung verzichten und damit der Regelbesteuerung unterliegen (§ 19 Abs. 2 UStG).

Steuersätze

Die Steuer beträgt für jeden steuerpflichtigen Umsatz 19 % der Bemessungsgrundlage (§ 12 Abs. 1 UStG).

Die Steuer ermäßigt sich auf 7 % für eine Reihe von Umsätzen (§ 12 Abs. 2 UStG), u. a. für in der Anlage zum UStG genannte Gegenstände (z. B. land- und forstwirtschaftlichen Erzeugnisse, zubereitete Futtermittel, Nahrungsmittel, Waren des Buchhandels, Kunstgegenstände und Sammlungsstücke) und für deren Vermietung. Der ermäßigte Steuersatz gilt außerdem für bestimmte Leistungen des kulturellen Bereichs sowie der Beförderung im Personenverkehr; für Leistungen, die der Viehhaltung und Pflanzenzucht dienen; für Umsätze der Zahntechniker, Zahnärzte und Dentisten.

Die Umsätze mit dem im Rahmen des Corona-Steuerhilfegesetzes im Zeitraum des Berichtsjahres 2021 gesenkten Steuersatzes in der Gastronomie bei Abgabe von Speisen von 19% auf 7% sind in den Spalten „zu anderen Steuersätzen“ enthalten.

Neben diesen generellen Steuersätzen gibt es noch besondere Steuersätze, und zwar die Durchschnittssätze für land- und forstwirtschaftliche Betriebe (§ 24 UStG), Innergemeinschaftliche Dreiecksgeschäfte (§ 25b UStG).

Innergemeinschaftliche Dreiecksgeschäfte

Ein innergemeinschaftliches Dreiecksgeschäft liegt vor, wenn

- drei Unternehmer (erster Lieferer, erster Abnehmer und letzter Abnehmer) über denselben Gegenstand Umsatzgeschäfte abschließen und dieser Gegenstand unmittelbar vom Ort der Lieferung des ersten Lieferers an den letzten Abnehmer gelangt (§ 25b Abs. 1 Satz 1 Nr. 1 UStG),
- die beteiligten Unternehmer in jeweils verschiedenen Mitgliedstaaten für Umsatzsteuerzwecke registriert sind (Erteilung einer USt-IdNr.; § 25b Abs. 1 Satz 1 Nr. 2 UStG),
- der Gegenstand der Lieferung von einem Mitgliedstaat in einen anderen Mitgliedstaat gelangt (§ 25b Abs. 1 Satz 1 Nr. 3 UStG) und
- der Gegenstand der Lieferung durch den ersten Lieferer oder den ersten Abnehmer befördert oder versendet wird (§ 25b Abs. 1 Satz 1 Nr. 4 UStG).

Abziehbare Vorsteuerbeträge

Die Vorsteuer ist die Umsatzsteuer, die dem Unternehmer von einem anderen Unternehmer für Leistungsbezüge in Rechnung gestellt wird oder die der Unternehmer auf Grund innergemeinschaftlicher Erwerbe schuldet. Der Vorsteuerabzug bewirkt, dass dem Unternehmer alle auf den Vorstufen gezahlten Steuerbeträge erstattet werden und er nur mit dem von ihm geschaffenen Mehrwert zur Umsatzsteuer herangezogen wird.

Der Unternehmer kann die folgenden Vorsteuerbeträge abziehen, wenn die Steuer entsprechend der Festlegungen des § 14 UStG und der dazu erlassenen Durchführungsbestimmungen gesondert in Rechnung gestellt wurde:

- die ihm von anderen Unternehmen in Rechnung gestellte Steuer für Lieferungen oder sonstige Leistungen (§ 15 Abs. 1 Nr. 1 UStG),
- die entstandene Einfuhrumsatzsteuer für Gegenstände, die für sein Unternehmen eingeführt worden sind (§ 15 Abs. 1 Nr. 2 UStG),
- die Steuer für den innergemeinschaftlichen Erwerb von Gegenständen für sein Unternehmen (§ 15 Abs. 1 Nr. 3 UStG),
- die Steuer für Leistungen i. S. d. § 13b Abs. 1 und 2, die für sein Unternehmen ausgeführt worden sind (§ 15 Abs. 1 Nr. 4 UStG),
- die nach § 13a Abs. 1 Nr. 6 UStG geschuldete Steuer für Umsätze, die für sein Unternehmen ausgeführt worden sind (§ 15 Abs. 1 Nr. 5 UStG).

Der Vorsteuerabzug erstreckt sich grundsätzlich auf alle Vorbezüge für das Unternehmen. Davon ausgenommen sind im Allgemeinen die Steuern, die mit steuerfreien Lieferungen und sonstigen Leistungen in einem wirtschaftlichen Zusammenhang stehen. So wird verhindert, dass eine volle Entlastung des Verbrauchs eintritt bzw. dass die auf den Vorstufen liegende Steuerbelastung wieder rückgängig gemacht wird (§ 15 Abs. 2 UStG). Bestimmte Umsätze bleiben jedoch umsatzsteuerlich völlig unbelastet (§ 15 Abs. 3 UStG; siehe auch Erläuterungen zu den steuerfreien Umsätzen mit Vorsteuerabzug).

Aus Vereinfachungsgründen können die abziehbaren Vorsteuerbeträge für bestimmte Berufs- und Gewerbebranchen nach allgemeinen Durchschnittssätzen gemäß der Anlage zu §§ 69 und 70 UStDV berechnet werden. Voraussetzung ist, dass der Unternehmer nicht buchführungspflichtig ist (§ 23 UStG) und sein Vorjahresumsatz 61 356 Euro nicht überstiegen hat (§ 69 UStDV). Land- und Forstwirte brauchen im Regelfall keine Umsatzsteuer zu entrichten. Im Sinne des § 24 UStG werden die Steuern für den größten Teil der land- und forstwirtschaftlichen Umsätze in gleicher Höhe festgesetzt wie die diesen Umsätzen zuzurechnenden Vorsteuern (Vorsteuerpauschale), mit dem Ergebnis, dass hierfür keine Zahlungsverpflichtung an das Finanzamt entsteht.

Besteuerungsverfahren/Umsatzsteuer-Vorauszahlung

Zur Abgabe von Umsatzsteuer-Voranmeldungen ist mit wenigen Ausnahmen jeder Unternehmer verpflichtet. Voranmeldungszeitraum ist grundsätzlich das Kalendervierteljahr. An dessen Stelle tritt der Kalendermonat, soweit die Jahressteuer (nach Abzug der Vorsteuer) für das vorangegangene Kalenderjahr mehr als 7500 Euro betragen hatte. Bei einer Jahressteuer von nicht mehr als 1000 Euro kann das Finanzamt den Unternehmer von der Verpflichtung zur Abgabe von Voranmeldungen befreien (§ 18 UStG).

4. Erhebungsverfahren und Aufbereitungsmethoden

Durchführung der Statistik

Die Durchführung der Statistik für das Jahr 2021 entspricht weitestgehend der Erhebung 2020. Es gab nur die Änderung, dass ab dem Berichtsjahr 2021 die steuerfreien Lieferungen und Leistungen ohne Vorsteuerabzug von Banken und Versicherungen nicht länger im Zuge der statistischen Aufbereitung gelöscht werden. Hierdurch ergibt sich in den WZ-Abteilungen 64 bis 66 ein Anstieg der Gesamtumsätze gegenüber dem Vorjahr. Aufgrund der lange Zeit mangelnden Qualität der Daten zu steuerfreien Lieferungen und Leistungen ohne Vorsteuerabzug in den genannten WZ wurden diese bei der Ermittlung des Gesamtumsatzes bisher nicht berücksichtigt.

Die Umsatzsteuerstatistik ist eine sogenannte Sekundärstatistik. Dem Statistischen Landesamt wurden für die Zwecke der Statistik ausschließlich auf elektronischem Wege Angaben aus den Umsatzsteuer-Voranmeldungen für das Kalenderjahr 2021 und aus dem Grundinformationsdienst der Finanzverwaltung (u. a. Wirtschaftszweignummer, Rechtsformschlüssel und Gemeindekennzahl) zur Verfügung gestellt.

Dieses Material wurde nach einer differenzierten Plausibilitätskontrolle und Bereinigung im Rahmen des einheitlichen Verbundprogramms aufbereitet. Die Veröffentlichung der Ergebnisse erfolgt unter Wahrung des Steuergeheimnisses und unter Beachtung der statistischen Geheimhaltungsvorschriften.

Definitiorische Abgrenzung/Erfassungsgrenzen

Erhebungseinheit ist der Steuerpflichtige in der Definition des § 2 UStG²⁾. Erhoben wurde der steuerbare Umsatz i. S. d. § 1 UStG, die Umsatzsteuer-Vorauszahlung sowie die zu ihrer Ermittlung relevanten Merkmale aus den Umsatzsteuer-Voranmeldungen.

Seit 1994 wird in der Umsatzsteuerstatistik der steuerbare Umsatz insgesamt — untergliedert in Lieferungen und Leistungen sowie innergemeinschaftliche Erwerbe — ausgewiesen. Unter bestimmten Voraussetzungen (insbesondere im Baugewerbe) geht die Steuerschuld vom Unternehmer auf den Leistungsempfänger über.

Um auch diese Umsätze zu erfassen, wurde zusätzlich eine entsprechende nachrichtliche Position in den Voranmeldungen ausgewertet und den Lieferungen und Leistungen hinzugerechnet.

In der Umsatzsteuerstatistik wird nicht der bei der Veranlagung festgestellte Steuerbetrag erfasst, sondern die zur Jahressumme aufgerechneten monatlichen bzw. vierteljährlichen Vorauszahlungsbeträge an Umsatzsteuer. Änderungen, die sich aus den erst später vorliegenden Jahreserklärungen bzw. Veranlagungen ergeben, können nicht in die Ergebnisse einfließen. Durch das Erheben der Jahressumme der Vorauszahlungsbeträge kann es zu Mehrfachzahlungen desselben Unternehmens kommen, wenn durch Inhaberwechsel oder Änderung der Rechtsform bzw. des Unternehmenssitzes im Erhebungsjahr mehr als eine natürliche oder juristische Person als Steuerpflichtiger auftritt.

Der nachgewiesene Vorauszahlungsbetrag der Umsatzsteuer enthält die Vorsteuerbeträge (§ 15 UStG) sowie die Kürzungsbeträge für land- und forstwirtschaftliche Betriebe nicht mehr. Wenn in Tabellen dieser Veröffentlichung Minusbeträge an Umsatzsteuer vermerkt sind, handelt es sich um überzahlte und durch die Finanzämter zurückerstattete Umsatzsteuer.

Durch die Bindung an die Vorschriften des Steuerrechts und an die Technik des Besteuerungsverfahrens können in der Umsatzsteuerstatistik der Umsatzsteuervoranmeldungen weder die Gesamtzahl der Unternehmen noch der gesamtwirtschaftliche Umsatz erfasst werden. Nicht berücksichtigt werden u. a.:

- Unternehmer, die keine Umsatzsteuer-Voranmeldung abgegeben haben, weil ihre Jahressteuer im Vorjahr weniger als 1000 Euro betragen hat — auch solche mit hohen steuerbaren, aber niedrigen, darin enthaltenen steuerpflichtigen Umsätzen;
- Unternehmer mit einem steuerbaren Jahresumsatz aus Lieferungen und Leistungen von bis zu 22 000 Euro (z. B. Kleinunternehmer);
- die überwiegende Zahl der land- und forstwirtschaftlichen Betriebe, für die auf Grund der Durchschnittsbesteuerung keine Steuerzahllast entsteht (diese Regelung gilt für den Großteil der Betriebe);
- Angehörige freier Berufe des Gesundheits- und Sozialwesens, vorausgesetzt, dass nur Leistungen erbracht wurden, deren Entgelte steuerfrei sind;
- Organgesellschaften, die gemäß § 2 UStG zusammen mit dem Organträger einen Steuerpflichtigen bilden.

Außerdem wurden folgende Umsätze erfasster Steuerpflichtiger nicht oder nicht vollständig nachgewiesen:

- nichtsteuerbare Umsätze;
- von den freien Berufen des Gesundheitswesens — ausgenommen Tierärzte — getätigten steuerfreien Umsätze ohne Vorsteuerabzug.

²⁾ Hiervon zu unterscheiden ist der Steuerfall, der immer für ein steuerliches Merkmal vorliegt. Ein Steuerpflichtiger kann mehrfach als Steuerfall in Erscheinung treten, z. B. jeweils für die verschiedenen Steuersätze. Ein Ausweis der Fallzahlen ist nur in Verbindung mit dem jeweiligen Merkmal sinnvoll.

Wirtschaftssystematische Gliederung

Im Rahmen der Umsatzsteuerstatistik ist es nicht möglich, den Umsatz eines Unternehmens mit einem Tätigkeitsfeld in mehreren Wirtschaftsbereichen zwischen diesen aufzuteilen. Der Umsatz kann entsprechend dem Unternehmensprinzip nur als Ganzes einem Bereich zugeordnet werden. Dabei wird angestrebt, den Schwerpunkt der wirtschaftlichen Tätigkeit eines Unternehmens nach der Wertschöpfung (Eigenleistung) zu bestimmen. Bei einem Fuhrunternehmer beispielsweise, der gleichzeitig ein Großhandelsgeschäft betreibt, gelten umsatzsteuerrechtlich beide Betriebe als ein einziges Unternehmen.

Seit der Umsatzsteuerstatistik 2009 erfolgt die wirtschaftliche Gliederung der Unternehmen nach der neuen EU-einheitlichen Systematik der Wirtschaftszweige, Ausgabe 2008 (WZ 2008). Für Zwecke der Steuerstatistiken wurde die vorgenannte Systematik allerdings in einigen Positionen zusammengefasst.

Regionale Gliederung

In der Umsatzsteuerstatistik wird jedes Unternehmen als ein Steuerpflichtiger gezählt. Auch Mehrbetriebsunternehmen bzw. Organkreise gelten umsatzsteuerrechtlich jeweils als ein Steuerpflichtiger. Das Unternehmensprinzip des Besteuerungsverfahrens der Umsatzsteuer bedingt, dass der vom Hauptbetrieb und den Zweigbetrieben eines Unternehmens an verschiedenen Orten erzielte Umsatz nur insgesamt am Ort des Unternehmenssitzes bzw. des Sitzes der Geschäftsleitung ausgewiesen wird. Die Tabellen in regionaler Gliederung spiegeln also nicht die tatsächliche Verteilung der Umsätze auf die wirtschaftenden Einheiten des Unternehmens (Betriebe, Filialen, Zweigstellen usw.) wider. Gleiches gilt für Organgesellschaften, die im Umsatzsteuerrecht mit dem Organträger zusammen einen Steuerpflichtigen darstellen.

Alle Regionalangaben beziehen sich auf den noch aktuellen Gebietsstand 1. Januar 2020.

Rechtsformen

Die nach Rechtsformen der umsatzsteuerpflichtigen Unternehmen gegliederten Ergebnisse beziehen sich auf:

- **Einzelunternehmen:** natürliche Personen (z.B. Hausgewerbetreibende, Land- und Forstwirte, Angehörige der freien Berufe, Personen mit Beteiligungen an gewerblichen Personengesellschaften);
- **Personengesellschaften:** atypische stille Gesellschaften, OHG, KG, GmbH & Co. KG, GmbH & Co. OHG, AG & Co. KG, AG & Co. OHG, Gesellschaften des bürgerlichen Rechts, europäische wirtschaftliche Interessenvereinigung und ähnliche Gesellschaften (z.B. Grundstücksgemeinschaft, Partenreederei, Arbeitsgemeinschaft, stille Gesellschaft, Erbengemeinschaft, Partnergesellschaft);
- **Kapitalgesellschaften:** Aktiengesellschaften, KGaA, Kolonialgesellschaften, bergrechtliche Gewerkschaften, GmbH, europäische Aktiengesellschaften, Unternehmergesellschaften (haftungsbeschränkt) und sonstige Kapitalgesellschaften;
- **Sonstige Rechtsformen:** europäische Genossenschaften (SCE), eingetragene Genossenschaften, andere Erwerbs- und Wirtschaftsgenossenschaften, Versicherungsvereine und Pensionsfondsvereine auf Gegenseitigkeit, rechtsfähige Stiftungen des Privatrechts, sonstige juristische Personen des privaten Rechts, nicht rechtsfähige Vereine, Anstalten, Stiftungen oder andere Zweckvermögen, nicht rechtsfähige Stiftungen des privaten Rechts, Gebietskörperschaften, öffentlich-rechtliche Religionsgemeinschaften, sonstige juristische Personen des öffentlichen Rechts, rechtsfähige Stiftungen des öffentlichen Rechts, nichtrechtsfähige Stiftungen des öffentlichen Rechts, ausländische Rechtsformen, die einer Kapitalgesellschaft entsprechen, ausländische Rechtsformen, die einer Personengesellschaft vergleichbar sind, ausländische Rechtsformen, die einer Genossenschaft entsprechen, ausländische Rechtsformen, die einer sonstigen juristischen Person des privaten Rechts entsprechen, ausländische Rechtsformen, die einer Personenvereinigung/Vermögensmasse entsprechen, ausländische Körperschaften des öffentlichen Rechts, sonstige nicht nationale ausländische Rechtsformen.

II. Abbildungen

1. Anzahl und Anteil der Umsatzsteuerpflichtigen in Hessen 2021 nach deren Umsätzen aus Lieferungen und Leistungen

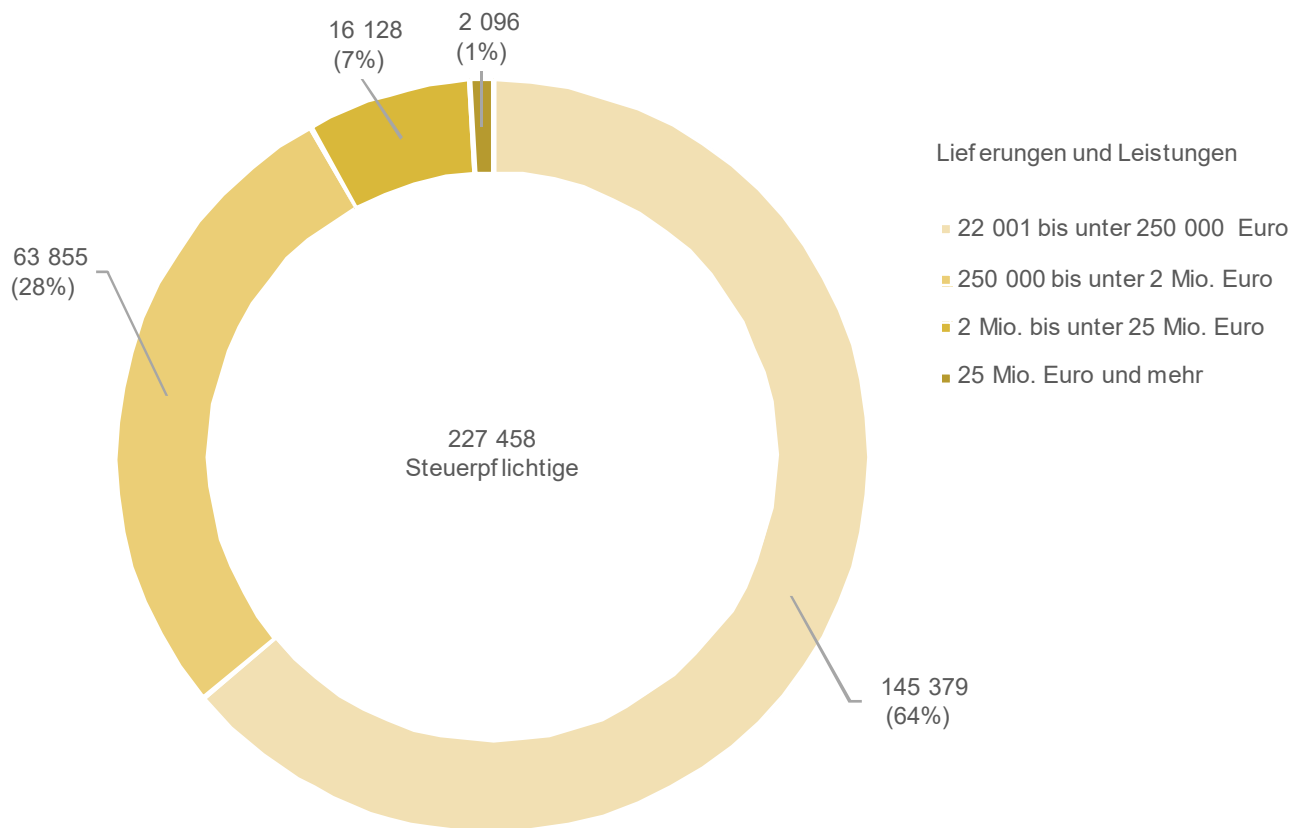

2. Umsätze aus Lieferungen und Leistungen in Hessen 2021 (in Millionen Euro)

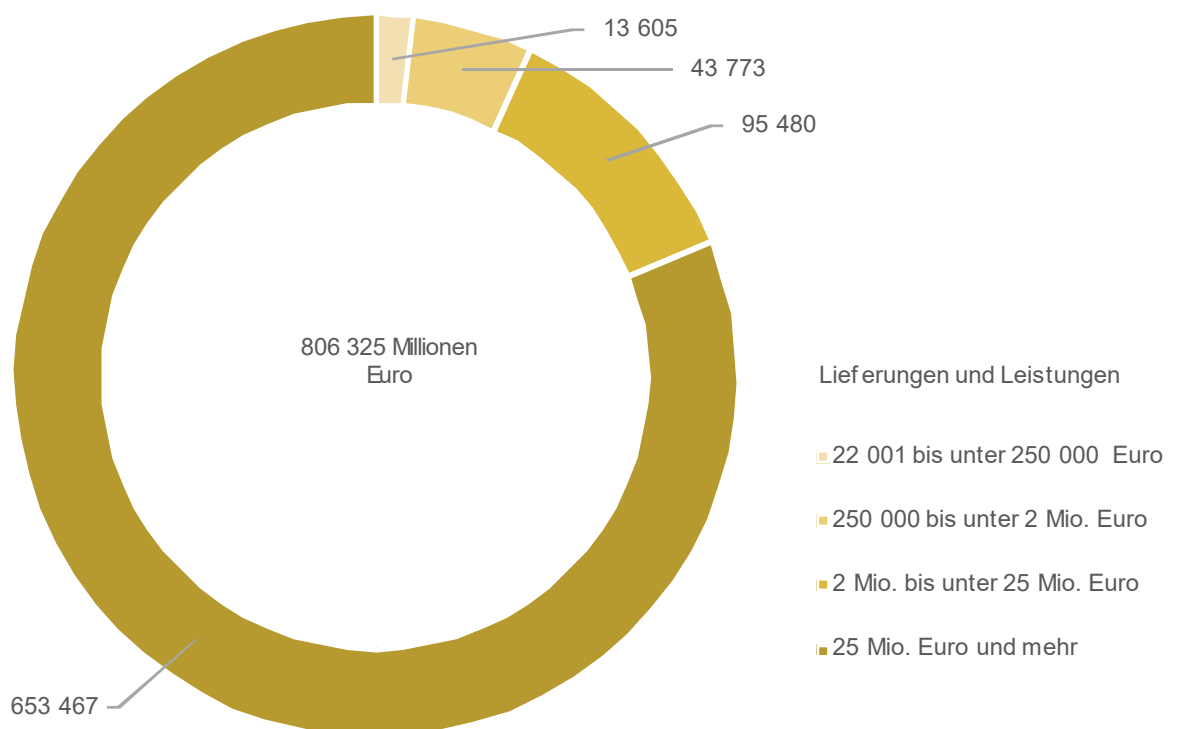

3. Umsatzsteuerpflichtige und deren Umsätze aus Lieferungen und Leistungen in Hessen 2021 nach Wirtschaftsabschnitten

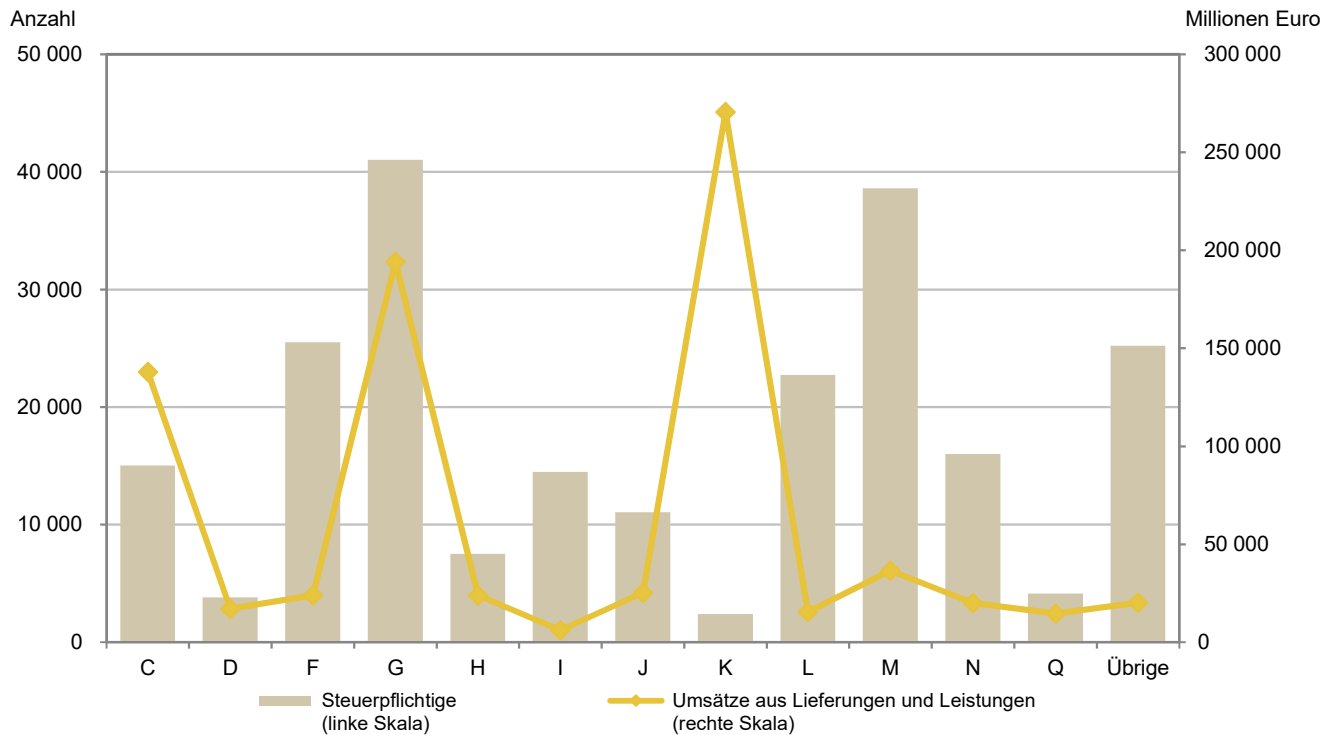

- C Verarbeitendes Gewerbe
- D Energieversorgung
- F Baugewerbe
- G Handel; Instandhaltung und Reparatur von Kraftfahrzeugen
- H Verkehr und Lagerei
- I Gastgewerbe
- J Information und Kommunikation
- K Erbringung von Finanz- und Versicherungsdienstleistungen
- L Grundstücks- und Wohnungswesen
- M Erbringung von freiberuflichen, wissenschaftlichen und technischen Dienstleistungen
- N Erbringung von sonstigen wirtschaftlichen Dienstleistungen
- Q Gesundheits- und Sozialwesen
- Übrige: Land- und Forstwirtschaft, Fischerei (A); Bergbau und Gewinnung von Steinen und Erden (B); Wasserversorgung; Abwasser- und Abfallentsorgung und Beseitigung von Umweltverschmutzungen (E); Erziehung und Unterricht (P); Kunst, Unterhaltung und Erholung (R); Erbringung von sonstigen Dienstleistungen (S)

4. Umsatzsteuerpflichtige und deren steuerbarer Umsatz in Hessen 2021 in den kreisfreien Städten

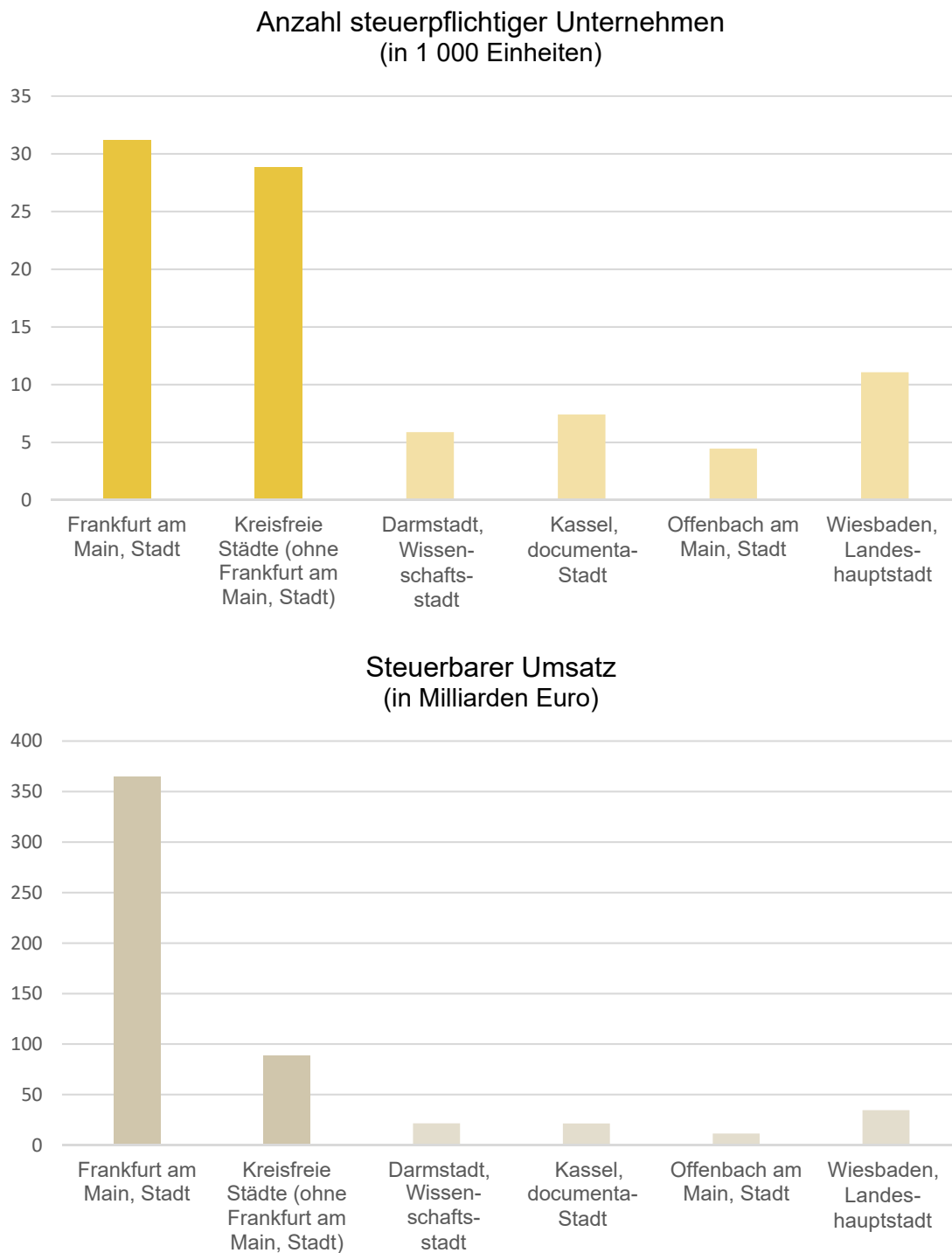

III. Tabellenteil

1. Umsatzsteuerpflichtige, steuerbarer Umsatz, Umsatzsteuer vor Abzug der Vorsteuer und Umsatzsteuer-Vorauszahlung in Hessen 2021 nach ausgewählten Gliederungen

Gegenstand der Nachweisung	Steuerpflichtige		Steuerbarer Umsatz				Umsatzsteuer vor Abzug der Vorsteuer	Umsatzsteuer-Vorauszahlung		
			Lieferungen und Leistungen		Innergemeinschaftliche Erwerbe					
	Anzahl	%	1 000 Euro	%	1 000 Euro	%	1 000 Euro			
Nach Wirtschaftsabschnitten										
Land- und Forstwirtschaft, Fischerei	5 105	2,2	1 995 603	0,2	42 760	0,1	260 013	31 440		
Bergbau u. Gewinnung v. Steinen u. Erden	119	0,1	5 370 120	0,7	84 717	0,1	1 350 916	32 360		
Verarbeitendes Gewerbe	15 030	6,6	137 997 675	17,1	21 172 662	37,2	19 529 213	505 868		
Energieversorgung	3 812	1,7	17 113 518	2,1	52 239	0,1	3 582 308	1 234 734		
Wasserversorgung; Abwasser- u. Abfallentsorgung u. Beseitigung v. Umweltverschmutzungen	869	0,4	4 435 473	0,6	74 147	0,1	687 866	90 936		
Baugewerbe	25 498	11,2	23 977 841	3,0	191 633	0,3	4 340 593	1 563 964		
Handel; Instandhaltung u. Reparatur v. Kfz	41 016	18,0	194 147 080	24,1	32 038 937	56,3	35 266 718	3 979 540		
Verkehr und Lagerei	7 517	3,3	23 905 955	3,0	1 075 637	1,9	3 419 437	– 595 377		
Gastgewerbe	14 471	6,4	6 121 828	0,8	47 306	0,1	658 130	– 14 836		
Information und Kommunikation	11 056	4,9	25 351 857	3,1	762 723	1,3	5 968 152	2 414 257		
Erbringung von Finanz- u. Versicherungsdienstleistungen	2 387	1,0	270 616 858	33,6	252 521	0,4	8 918 118	1 728 422		
Grundstücks- und Wohnungswesen	22 727	10,0	15 425 144	1,9	53 568	0,1	1 791 642	753 761		
Erbringung v. freiberufl., wissenschaftl. u. technischen Dienstleistungen	38 598	17,0	36 549 557	4,5	645 584	1,1	7 137 246	3 448 053		
Erbringung v. sonstigen wirtschaftlichen Dienstleistungen	16 014	7,0	20 100 855	2,5	327 744	0,6	3 735 963	1 769 211		
Erziehung und Unterricht	3 691	1,6	1 366 499	0,2	18 532	0,0	142 728	81 313		
Gesundheits- und Sozialwesen	4 131	1,8	14 751 015	1,8	35 749	0,1	256 980	117 979		
Kunst, Unterhaltung und Erholung	5 313	2,3	4 002 129	0,5	18 248	0,0	451 788	– 98 976		
Erbringung von sonstigen Dienstleistungen	10 104	4,4	3 095 519	0,4	49 715	0,1	495 647	218 392		
Nach Rechtsformen										
Einzelunternehmen	142 039	62,4	44 132 806	5,5	1 154 425	2,0	7 220 107	2 749 825		
Personengesellschaften	30 441	13,4	118 059 701	14,6	7 211 417	12,7	19 716 700	3 693 567		
Kapitalgesellschaften	50 753	22,3	598 771 687	74,3	46 580 511	81,8	67 826 969	10 041 783		
Sonstige Rechtsformen	4 225	1,9	45 360 333	5,6	1 998 069	3,5	3 229 682	775 866		
Nach Größenklassen der Lieferungen und Leistungen										
22 001 Euro	bis unter	50 000 Euro	46 311	20,4	1 602 826	0,2	24 053	0,0	281 930	122 388
50 000 Euro	bis unter	100 000 Euro	44 464	19,5	3 212 298	0,4	44 426	0,1	558 392	265 724
100 000 Euro	bis unter	250 000 Euro	54 604	24,0	8 790 271	1,1	129 531	0,2	1 501 921	709 011
250 000 Euro	bis unter	500 000 Euro	29 911	13,2	10 587 154	1,3	197 714	0,3	1 758 416	764 063
500 000 Euro	bis unter	1 Mio. Euro	20 720	9,1	14 586 705	1,8	334 758	0,6	2 431 900	956 938
1 Mio. Euro	bis unter	2 Mio. Euro	13 224	5,8	18 598 730	2,3	589 248	1,0	3 193 655	1 175 651
2 Mio. Euro	bis unter	5 Mio. Euro	9 777	4,3	30 275 919	3,8	1 210 785	2,1	5 154 880	1 725 027
5 Mio. Euro	bis unter	10 Mio. Euro	3 823	1,7	26 724 660	3,3	1 472 092	2,6	4 431 801	1 252 537
10 Mio. Euro	bis unter	25 Mio. Euro	2 528	1,1	38 479 117	4,8	2 748 714	4,8	6 398 200	1 500 688
25 Mio. Euro	bis unter	50 Mio. Euro	934	0,4	32 848 312	4,1	2 847 267	5,0	5 199 436	1 134 657
50 Mio. Euro	bis unter	100 Mio. Euro	504	0,2	35 311 072	4,4	3 516 660	6,2	5 699 763	1 107 724
100 Mio. Euro	bis unter	250 Mio. Euro	375	0,2	59 679 130	7,4	6 118 325	10,7	9 229 073	1 814 359
250 Mio. Euro	bis unter	500 Mio. Euro	136	0,1	47 661 016	5,9	5 490 909	9,6	7 826 541	1 354 199
500 Mio. Euro	bis unter	1 Mrd. Euro	62	0,0	42 676 842	5,3	4 889 291	8,6	6 754 563	1 282 795
1 Mrd. Euro	oder mehr		85	0,0	435 290 474	54,0	27 330 651	48,0	37 572 986	2 095 282
Insgesamt			227 458	100	806 324 527	100	56 944 423	100	97 993 459	17 261 042

2. Umsatzsteuerpflichtige, steuerbarer Umsatz, Umsatzsteuer vor Abzug der Vorsteuer und Umsatzsteuer-Vorauszahlung in Hessen 2021 nach wirtschaftlicher Gliederung

Branchen- schlüssel	Wirtschaftliche Gliederung	Steuer- pflichtige	Steuerbarer Umsatz	davon		Umsatz- steuer vor Abzug der Vorsteuer	Umsatz- steuer- Voraus- zahlung
				Lieferungen und Leistungen	Inner- gemein- schaftliche Erwerbe		
A - S	Insgesamt	227 458	863 268 949	806 324 527	56 944 423	97 993 459	17 261 042
A	Land- und Forstwirtschaft, Fischerei	5 105	2 038 363	1 995 603	42 760	260 013	31 440
01	Landwirtschaft, Jagd und damit ver- bundene Tätigkeiten	4 540	1 544 462	1 506 565	37 897	176 453	3 615
01.1	Anbau einjähriger Pflanzen	937	274 267	270 218	4 048	29 498	– 1 634
01.11.0	Anbau von Getreide (ohne Reis), Hülsenfrüchten und Ölsaaten	848	212 846	211 230	1 616	23 252	– 2 700
01.12.0	Anbau von Reis	—	—	—	—	—	—
01.13	Anbau von Gemüsen und Melonen sowie Wurzeln und Knollen	50	47 938	46 221	1 716	4 780	584
01.13.1	Anbau von Gemüse und Melonen	39	40 387	38 719	1 668	3 976	798
01.13.2	Anbau von Kartoffeln sowie sonstigen Wurzeln und Knollen	11	7 550	7 502	48	805	– 214
01.14.0	Anbau von Zuckerrohr	—	—	—	—	—	—
01.15.0	Anbau von Tabak	—	—	—	—	—	—
01.16.0	Anbau von Faserpflanzen	—	—	—	—	—	—
01.19	Anbau von sonstigen einjährigen Pflanzen	39	13 483	12 767	716	1 465	481
01.19.1	Anbau von Zierpflanzen zum Schnitt	•	•	•	•	•	•
01.19.2	Erzeugung von Blumensamen	•	•	•	•	•	•
01.19.9	Anbau von sonstigen einjährigen Pflanzen a.n.g.	4	1 033	994	39	102	28
01.2	Anbau mehrjähriger Pflanzen	•	•	•	•	•	•
01.21.0	Anbau von Wein- und Tafeltrauben	•	•	•	•	•	•
01.22.0	Anbau von tropischen und subtropischen Früchten	—	—	—	—	—	—
01.23.0	Anbau von Zitrusfrüchten	—	—	—	—	—	—
01.24.0	Anbau von Kern- und Steinobst	10	2 539	2 470	70	260	7
01.25	Anbau von sonstigem Obst und Nüssen	20	11 247	10 791	455	933	44
01.25.1	Anbau von Erdbeeren	10	10 358	9 939	419	825	2
01.25.9	Anbau von sonstigem Obst (ohne Erdbeeren) und Nüssen	10	888	852	36	108	42
01.26.0	Anbau von ölhaltigen Früchten	—	—	—	—	—	—
01.27.0	Anbau von Pflanzen zur Herstellung von Getränken	—	—	—	—	—	—
01.28.0	Anbau von Gewürzpflanzen, Pflanzen für aro- matische, narkotische und pharmazeutische Zwecke	4	10 359	10 222	137	1 326	242
01.29.0	Anbau sonstiger mehrjähriger Pflanzen	10	3 197	3 074	123	375	146
01.3	Betrieb von Baumschulen, sowie Anbau von Pflanzen zu Vermehrungszwecken	103	85 006	77 451	7 555	9 351	2 443
01.30.1	Anbau von Zimmerpflanzen, Beet- und Balkonpflanzen	53	50 660	45 866	4 795	5 682	1 021
01.30.2	Betrieb von Baumschulen	50	34 346	31 585	2 760	3 669	1 422
01.4	Tierhaltung	402	210 491	205 128	5 363	21 397	104
01.41.0	Haltung von Milchkühen	•	•	•	•	•	•
01.42.0	Haltung von anderen Rindern	19	5 378	5 376	1	692	148

2. Umsatzsteuerpflichtige, steuerbarer Umsatz, Umsatzsteuer vor Abzug der Vorsteuer und Umsatzsteuer-Vorauszahlung in Hessen 2021 nach wirtschaftlicher Gliederung

Branchen- schlüssel	Wirtschaftliche Gliederung	Steuer- pflichtige	Steuerbarer Umsatz	davon		Umsatz- steuer vor Abzug der Vorsteuer	Umsatz- steuer- Voraus- zahlung
				Lieferungen und Leistungen	Inner- gemein- schaftliche Erwerbe		
			1 000 Euro				
01.43.0	Haltung von Pferden und Eseln	119	41 657	40 536	1 120	6 291	1 250
01.44.0	Haltung von Kamelen	•	•	•	•	•	•
01.45.0	Haltung von Schafen und Ziegen	40	4 660	4 624	37	606	72
01.46.0	Haltung von Schweinen	37	20 979	20 965	14	1 685	– 355
01.47	Haltung von Geflügel	33	93 550	90 431	3 119	7 314	– 401
01.49.0	Sonstige Tierhaltung	97	18 513	17 558	955	2 775	349
01.50.0	Gemischte Landwirtschaft	2 187	583 725	573 905	9 820	60 945	– 13 118
01.6	Erbringung von landwirtschaftlichen Dienst- leistungen	583	227 187	219 671	7 517	33 997	8 669
01.61.0	Erbringung von landwirtschaftlichen Dienst- leistungen für den Pflanzenbau	249	109 225	106 675	2 550	18 082	3 998
01.62.0	Erbringung von landwirtschaftlichen Dienst- leistungen für die Tierhaltung	262	•	71 665	•	8 900	1 429
01.63.0	Nach der Ernte anfallende Tätigkeiten in der pflanzlichen Erzeugung	14	•	2 015	•	378	151
01.64.0	Saatgutaufbereitung	58	42 580	39 316	3 264	6 638	3 091
01.70.0	Jagd, Fallenstellerei und damit verbundene Tätigkeiten	•	•	•	•	•	•
02	Forstwirtschaft und Holzeinschlag	534	465 870	464 309	1 561	80 975	26 571
02.10.0	Forstwirtschaft	101	218 677	218 380	298	36 429	12 895
02.20.0	Holzeinschlag	135	93 207	92 685	522	16 755	4 925
02.30.0	Sammeln von wild wachsenden Produkten (ohne Holz)	—	—	—	—	—	—
02.40.0	Erbringung von Dienstleistungen für Forst- wirtschaft und Holzeinschlag	298	153 986	153 244	741	27 791	8 751
03	Fischerei und Aquakultur	31	28 031	24 729	3 302	2 586	1 254
03.1	Fischerei	9	10 481	10 360	121	459	283
03.11.0	Meeresfischerei	•	•	•	•	•	•
03.12.0	Süßwasserfischerei	•	•	•	•	•	•
03.2	Aquakultur	22	17 550	14 370	3 181	2 126	971
03.21.0	Meeresaquakultur	—	—	—	—	—	—
03.22.0	Süßwasseraquakultur	22	17 550	14 370	3 181	2 126	971
B	Bergbau und Gewinnung von Steinen und Erden	119	5 454 838	5 370 120	84 717	1 350 916	32 360
05	Kohlenbergbau	—	—	—	—	—	—
05.10.0	Steinkohlenbergbau	—	—	—	—	—	—
05.20.0	Braunkohlenbergbau	—	—	—	—	—	—
06	Gewinnung von Erdöl und Erdgas	•	•	•	•	•	•
06.10.0	Gewinnung von Erdöl	—	—	—	—	—	—
06.20.0	Gewinnung von Erdgas	•	•	•	•	•	•
07	Erzbergbau	—	—	—	—	—	—
07.10.0	Eisenerzbergbau	—	—	—	—	—	—
07.2	NE-Metallerzbergbau	—	—	—	—	—	—
07.21.0	Bergbau auf Uran- und Thoriumerze	—	—	—	—	—	—
07.29.0	Sonstiger NE-Metallerzbergbau	—	—	—	—	—	—

2. Umsatzsteuerpflichtige, steuerbarer Umsatz, Umsatzsteuer vor Abzug der Vorsteuer und Umsatzsteuer-Vorauszahlung in Hessen 2021 nach wirtschaftlicher Gliederung

Branchen- schlüssel	Wirtschaftliche Gliederung	Steuer- pflichtige	Steuerbarer Umsatz	davon		Umsatz- steuer vor Abzug der Vorsteuer	Umsatz- steuer- Voraus- zahlung
				Lieferungen und Leistungen	Inner- gemein- schaftliche Erwerbe		
			1 000 Euro				
08	Gewinnung von Steinen und Erden, sonstiger Bergbau
08.1	Gewinnung von Natursteinen, Kies, Sand, Ton und Kaolin	94	541 206	537 942	3 265	97 575	26 265
08.11.0	Gewinnung von Naturwerksteinen und Natur- steinen, Kalk- und Gipsstein, Kreide und Schiefer	48	376 943	375 445	1 497	71 576	20 375
08.12.0	Gewinnung von Kies, Sand, Ton und Kaolin	46	164 264	162 496	1 767	26 000	5 890
08.9	Sonstiger Bergbau; Gewinnung von Steinen und Erden a.n.g.
08.91.0	Bergbau auf chemische und Düngemittel- minerale
08.92.0	Torfgewinnung
08.93.0	Gewinnung von Salz	—	—	—	—	—	—
08.99.0	Gewinnung von Steinen und Erden a.n.g.	9	102 116	73 246	28 870	14 342	4 479
09	Erbringung von Dienstleistungen für den Bergbau und für die Gewinnung von Steinen und Erden	13	10 781	10 773	8	1 885	– 2 955
09.10.0	Erbringung von Dienstleistungen für die Ge- winnung von Erdöl und Erdgas	10	10 457	10 451	5	1 816	– 2 996
09.90.0	Erbringung von Dienstleistungen für den sonstigen Bergbau und die Gewinnung von Steinen und Erden	3	324	321	3	69	42
C	Verarbeitendes Gewerbe	15 030	159 170 337	137 997 675	21 172 662	19 529 213	505 868
10	Herstellung von Nahrungs- u. Futtermitteln	1 936	12 929 022	11 082 272	1 846 750	1 033 375	– 116 047
10.1	Schlachten und Fleischverarbeitung	774	1 181 420	1 087 221	94 199	88 246	2 142
10.11.0	Schlachten (ohne Schlachten von Geflügel)
10.12.0	Schlachten von Geflügel
10.13.0	Fleischverarbeitung	719	826 910	789 064	37 846	63 921	4 309
10.20.0	Fischverarbeitung	7	2 698	2 572	126	211	66
10.3	Obst- und Gemüseverarbeitung	42	1 234 258	1 001 896	232 362	82 753	– 37 774
10.31.0	Kartoffelverarbeitung
10.32.0	Herstellung von Frucht- und Gemüsesäften
10.39.0	Sonstige Verarbeitung von Obst und Gemüse
10.4	Herstellung von pflanzlichen und tierischen Ölen und Fetten	8	36 127	24 263	11 864	3 696	217
10.41.0	Herstellung von Ölen und Fetten (ohne Marga- rine u.ä. Nahrungsfetten)	8	36 127	24 263	11 864	3 696	217
10.42.0	Herstellung von Margarine u.ä. Nahrungsfetten	—	—	—	—	—	—
10.5	Milchverarbeitung	54	485 095	447 805	37 290	37 981	– 9 766
10.51.0	Milchverarbeitung (ohne Herstellung von Speise- eis)	25	474 577	437 957	36 620	36 985	– 9 977
10.52.0	Herstellung von Speiseeis	29	10 518	9 848	670	996	212
10.6	Mahl- und Schälmmühlen, Herstellung von Stärke und Stärkeerzeugnissen	32	39 291	38 603	688	3 351	– 316
10.61.0	Mahl- und Schälmmühlen	32	39 291	38 603	688	3 351	– 316
10.62.0	Herstellung von Stärke und Stärkeerzeugnissen	—	—	—	—	—	—
10.7	Herstellung von Back- und Teigwaren	798	1 264 684	1 220 091	44 593	99 939	8 742

2. Umsatzsteuerpflichtige, steuerbarer Umsatz, Umsatzsteuer vor Abzug der Vorsteuer und Umsatzsteuer-Vorauszahlung in Hessen 2021 nach wirtschaftlicher Gliederung

Branchen- schlüssel	Wirtschaftliche Gliederung	Steuer- pflichtige	Steuerbarer Umsatz	davon		Umsatz- steuer vor Abzug der Vorsteuer	Umsatz- steuer- Voraus- zahlung
				Lieferungen und Leistungen	Inner- gemein- schaftliche Erwerbe		
			1 000 Euro				
10.71.0	Herstellung von Backwaren (ohne Dauerback- waren)	771	1 197 864	1 159 739	38 125	95 448	9 464
10.72.0	Herstellung von Dauerbackwaren	20	62 695	56 607	6 087	4 158	– 646
10.73.0	Herstellung von Teigwaren	7	4 125	3 744	381	334	– 76
10.8	Herstellung von sonstigen Nahrungsmitteln	177	8 599 181	7 182 174	1 417 007	708 324	– 78 219
10.81.0	Herstellung von Zucker	3	2 664	2 661	3	313	– 16
10.82.0	Herstellung von Süßwaren (ohne Dauerback- waren)
10.83.0	Verarbeitung von Kaffee und Tee, Herstellung von Kaffee-Ersatz	38	22 378	21 455	924	2 104	551
10.84.0	Herstellung von Würzmitteln und Soßen
10.85.0	Herstellung von Fertiggerichten	15	26 060	23 784	2 276	1 602	– 1 421
10.86.0	Herstellung von homogenisierten und diä- tischen Nahrungsmitteln	23	1 045 232	840 739	204 493	73 850	– 12 855
10.89.0	Herstellung von sonstigen Nahrungsmitteln a.n.g.	64	266 779	217 194	49 586	21 889	– 1 545
10.9	Herstellung von Futtermitteln	44	86 268	77 648	8 620	8 874	– 1 141
10.91.0	Herstellung von Futtermitteln für Nutztiere	25	40 282	34 612	5 670	4 407	600
10.92.0	Herstellung von Futtermitteln für sonstige Tiere	19	45 986	43 035	2 950	4 466	– 1 741
11	Getränkeherstellung	169	2 005 966	1 850 761	155 205	363 497	116 767
11.01.0	Herstellung von Spirituosen	47	55 659	46 817	8 842	8 030	3 661
11.02.0	Herstellung von Traubenwein
11.03.0	Herstellung von Apfelwein und anderen Frucht- weinen
11.04.0	Herstellung von Wermutwein und sonstigen aromatisierten Weinen	—	—	—	—	—	—
11.05.0	Herstellung von Bier	41	75 289	74 273	1 016	13 648	3 941
11.06.0	Herstellung von Malz
11.07.0	Herstellung von Erfrischungsgetränken; Ge- winnung natürlicher Mineralwässer	27	1 212 048	1 178 633	33 416	217 750	42 899
12	Tabakverarbeitung	9	17 602	16 713	889	3 159	2 044
13	Herstellung von Textilien	325	724 820	632 841	91 979	97 687	8 780
13.10.0	Spinnstoffaufbereitung und Spinnerei	5	410	402	8	76	44
13.20.0	Weberei	21	24 360	21 658	2 702	3 837	1 382
13.30.0	Veredlung von Textilien und Bekleidung	125	95 576	86 103	9 473	15 112	4 840
13.9	Herstellung von sonstigen Textilwaren	174	604 474	524 678	79 796	78 662	2 515
13.91.0	Herstellung von gewirktem und gestricktem Stoff	8	63 394	58 593	4 801	6 270	– 2 712
13.92.0	Herstellung von konfektionierten Textilwaren (ohne Bekleidung)	61	269 824	224 210	45 615	38 162	1 784
13.93.0	Herstellung von Teppichen	17	6 209	5 631	579	948	389
13.94.0	Herstellung von Seilerwaren
13.95.0	Herstellung von Vliesstoff und Erzeugnissen daraus (ohne Bekleidung)	3	1 965	1 201	764	354	19
13.96.0	Herstellung von technischen Textilien
13.99.0	Herstellung von sonstigen Textilwaren a.n.g.	48	82 381	73 897	8 483	9 518	– 496
14	Herstellung von Bekleidung	173	244 902	234 610	10 292	44 055	5 143

2. Umsatzsteuerpflichtige, steuerbarer Umsatz, Umsatzsteuer vor Abzug der Vorsteuer und Umsatzsteuer-Vorauszahlung in Hessen 2021 nach wirtschaftlicher Gliederung

Branchen- schlüssel	Wirtschaftliche Gliederung	Steuer- pflichtige	Steuerbarer Umsatz	davon		Umsatz- steuer vor Abzug der Vorsteuer	Umsatz- steuer- Voraus- zahlung
				Lieferungen und Leistungen	Inner- gemein- schaftliche Erwerbe		
14.1	Herstellung von Bekleidung (ohne Pelzbe- kleidung)	147	238 885	229 618	9 268	42 981	4 616
14.11.0	Herstellung von Lederbekleidung	7	1 720	1 458	262	228	88
14.12.0	Herstellung von Arbeits- und Berufsbekleidung	10	124 170	122 086	2 083	22 462	1 074
14.13.0	Herstellung von sonstiger Oberbekleidung	70	49 010	46 476	2 534	8 959	1 562
14.14.0	Herstellung von Wäsche	7	4 121	3 681	440	577	59
14.19.0	Herstellung von sonstiger Bekleidung und Be- kleidungszubehör a.n.g.	53	59 864	55 916	3 948	10 756	1 832
14.20.0	Herstellung von Pelzwaren	13	1 325	1 267	58	214	101
14.3	Herstellung von Bekleidung aus gewirktem und gestricktem Stoff	13	4 692	3 726	966	859	426
14.31.0	Herstellung von Strumpfwaren	5	3 207	2 465	742	609	303
14.39.0	Herstellung von sonstiger Bekleidung aus ge- wirktem und gestricktem Stoff	8	1 484	1 260	224	250	123
15	Herstellung von Leder, Lederwaren und Schuhen	106	113 966	100 010	13 956	17 518	5 305
15.1	Herstellung von Leder und Lederwaren (ohne Herstellung von Lederbekleidung)	73	70 467	65 829	4 638	11 983	4 225
15.11.0	Herstellung von Leder und Lederfaserstoff; Zu- richtung und Färben von Fellen	6	3 119	3 073	46	542	175
15.12.0	Lederverarbeitung (ohne Herstellung von Leder- bekleidung)	67	67 349	62 756	4 593	11 441	4 050
15.20.0	Herstellung von Schuhen	33	43 499	34 181	9 318	5 535	1 080
16	Herstellung von Holz-, Flecht-, Korb- und Korkwaren (ohne Möbel)	1 017	2 621 691	2 490 025	131 666	450 948	103 660
16.10.0	Säge-, Hobel- und Holzimprägnierwerke	180	857 674	796 304	61 369	141 918	33 457
16.2	Herstellung von sonstigen Holz-, Kork-, Flecht- und Korbwaren (ohne Möbel)	837	1 764 018	1 693 721	70 297	309 030	70 203
16.21.0	Herstellung von Furnier-, Sperrholz-, Holzfaser- und Holzspanplatten	26	56 998	52 562	4 436	7 557	– 248
16.22.0	Herstellung von Parketttafeln	—	—	—	—	—	—
16.23.0	Herstellung von sonstigen Konstruktionsteilen, Fertigbauteilen, Ausbauelementen und Fertig- teilbauten aus Holz	613	826 531	810 020	16 511	179 303	69 934
16.24.0	Herstellung von Verpackungsmitteln, Lagerbe- hältern und Ladungsträgern aus Holz	70	351 964	329 387	22 577	62 008	20 632
16.29.0	Herstellung von Holzwaren a.n.g., Kork-, Flecht- und Korbwaren (ohne Möbel)	128	528 524	501 751	26 773	60 162	– 20 115
17	Herstellung von Papier, Pappe und Waren daraus	156	2 024 640	1 826 209	198 431	299 223	– 18 790
17.1	Herstellung von Holz- und Zellstoff, Papier, Karton und Pappe	40	697 976	656 372	41 604	84 938	– 21 706
17.11.0	Herstellung von Holz- und Zellstoff	7	25 816	23 844	1 972	3 309	43
17.12.0	Herstellung von Papier, Karton und Pappe	33	672 160	632 528	39 632	81 629	– 21 749
17.2	Herstellung von Waren aus Papier, Karton und Pappe	116	1 326 664	1 169 837	156 827	214 285	2 916
17.21.0	Herstellung von Wellpapier und -pappe sowie von Verpackungsmitteln aus Papier, Karton und Pappe	58	1 040 730	922 856	117 874	168 033	– 10 733

2. Umsatzsteuerpflichtige, steuerbarer Umsatz, Umsatzsteuer vor Abzug der Vorsteuer und Umsatzsteuer-Vorauszahlung in Hessen 2021 nach wirtschaftlicher Gliederung

Branchen- schlüssel	Wirtschaftliche Gliederung	Steuer- pflichtige	Steuerbarer Umsatz	davon		Umsatz- steuer vor Abzug der Vorsteuer	Umsatz- steuer- Voraus- zahlung
				Lieferungen und Leistungen	Inner- gemein- schaftliche Erwerbe		
			1 000 Euro				
17.22.0	Herstellung von Haushalts-, Hygiene- und Toilettenartikeln aus Zellstoff, Papier u. Pappe	•	•	•	•	•	•
17.23.0	Herstellung von Schreibwaren und Bürobedarf aus Papier, Karton und Pappe	22	14 426	13 348	1 078	2 577	863
17.24.0	Herstellung von Tapeten	•	•	•	•	•	•
17.29.0	Herstellung von sonstigen Waren aus Papier, Karton und Pappe	22	112 257	97 388	14 869	20 735	7 571
18	Herstellung von Druckerzeugnissen; Vervielfältigung von bespielten Ton-, Bild- und Datenträgern	769	911 484	874 245	37 239	140 718	40 935
18.1	Herstellung von Druckerzeugnissen	729	902 186	865 118	37 068	139 071	40 282
18.11.0	Drucken von Zeitungen	54	137 367	133 626	3 741	17 221	4 896
18.12.0	Drucken a.n.g.	458	669 091	638 331	30 760	104 416	26 599
18.13.0	Druck- und Medienvorstufe	169	62 136	60 040	2 096	11 247	5 637
18.14.0	Binden von Druckerzeugnissen und damit verbundene Dienstleistungen	48	33 592	33 121	471	6 187	3 149
18.20.0	Vervielfältigung von bespielten Ton-, Bild- und Datenträgern	40	9 298	9 127	171	1 646	653
19	Kokerei und Mineralölverarbeitung	8	87 836	77 370	10 466	9 295	280
19.10.0	Kokerei	—	—	—	—	—	—
19.20.0	Mineralölverarbeitung	8	87 836	77 370	10 466	9 295	280
20	Herstellung von chemischen Erzeugnissen	339	19 410 720	17 099 269	2 311 450	2 330 550	– 502 029
20.1	Herstellung von chemischen Grundstoffen, Düngemitteln und Stickstoffverbindungen, Kunststoffen in Primärformen und synthetischem Kautschuk in Primärformen	108	13 575 500	11 931 658	1 643 842	1 442 812	– 415 398
20.11.0	Herstellung von Industriegasen	•	•	•	•	•	•
20.12.0	Herstellung von Farbstoffen und Pigmenten	13	1 154 039	1 026 745	127 294	89 385	– 56 659
20.13.0	Herstellung von sonstigen anorganischen Grundstoffen und Chemikalien	17	556 290	511 273	45 017	50 038	– 24 305
20.14.0	Herstellung von sonstigen organischen Grundstoffen und Chemikalien	23	5 862 954	5 236 803	626 151	632 569	– 145 942
20.15.0	Herstellung von Düngemitteln und Stickstoffverbindungen	•	•	•	•	•	•
20.16.0	Herstellung von Kunststoffen in Primärformen	38	5 356 709	4 719 206	637 503	564 433	– 226 150
20.17.0	Herstellung von synthetischem Kautschuk in Primärformen	•	•	•	•	•	•
20.20.0	Herstellung von Schädlingsbekämpfungs-, Pflanzenschutz- und Desinfektionsmitteln	13	78 952	65 658	13 294	11 529	1 689
20.30.0	Herstellung von Anstrichmitteln, Druckfarben und Kitt	32	1 513 289	1 340 604	172 685	210 003	15 644
20.4	Herstellung von Seifen, Wasch-, Reinigungs- und Körperpflegemitteln sowie von Duftstoffen	109	2 900 812	2 609 691	291 121	518 813	– 92 298
20.41.0	Herstellung von Seifen, Wasch-, Reinigungs- und Poliermitteln	•	•	•	•	•	•
20.42.0	Herstellung von Körperpflegemitteln und Duftstoffen	•	•	•	•	•	•
20.5	Herstellung von sonstigen chemischen Erzeugnissen	72	1 171 878	1 008 593	163 285	135 065	– 5 506
20.51.0	Herstellung von pyrotechnischen Erzeugnissen	•	•	•	•	•	•

2. Umsatzsteuerpflichtige, steuerbarer Umsatz, Umsatzsteuer vor Abzug der Vorsteuer und Umsatzsteuer-Vorauszahlung in Hessen 2021 nach wirtschaftlicher Gliederung

Branchen- schlüssel	Wirtschaftliche Gliederung	Steuer- pflichtige	Steuerbarer Umsatz	davon		Umsatz- steuer vor Abzug der Vorsteuer	Umsatz- steuer- Voraus- zahlung
				Lieferungen und Leistungen	Inner- gemein- schaftliche Erwerbe		
20.52.0	Herstellung von Klebstoffen	7	178 234	162 519	15 715	18 202	– 5 239
20.53.0	Herstellung von etherischen Ölen	•	•	•	•	•	•
20.59.0	Herstellung von sonstigen chemischen Erzeug- nissen a.n.g.	60	992 476	844 910	147 566	116 771	– 270
20.60.0	Herstellung von Chemiefasern	5	170 288	143 065	27 223	12 328	– 6 160
21	Herstellung von pharmazeutischen Erzeug- nissen	83	30 621 689	27 162 319	3 459 371	2 762 102	– 421 272
21.10.0	Herstellung von pharmazeutischen Grundstoffen	9	7 260 964	6 372 382	888 582	854 609	10 758
21.20.0	Herstellung von pharmazeutischen Spezialitäten u. sonstigen pharmazeutischen Erzeugnissen	74	23 360 726	20 789 937	2 570 788	1 907 493	– 432 030
22	Herstellung von Gummi- und Kunststoff- waren	514	7 320 255	6 308 001	1 012 254	1 055 294	94 938
22.1	Herstellung von Gummiwaren	85	3 336 883	2 857 980	478 903	517 245	25 068
22.11.0	Herstellung v. Runderneuerung von Bereifungen	•	•	•	•	•	•
22.19.0	Herstellung von sonstigen Gummiwaren	•	•	•	•	•	•
22.2	Herstellung von Kunststoffwaren	429	3 983 372	3 450 021	533 351	538 049	69 870
22.21.0	Herstellung von Platten, Folien, Schläuchen und Profilen aus Kunststoffen	85	1 407 944	1 184 355	223 589	164 259	– 808
22.22.0	Herstellung von Verpackungsmitteln aus Kunststoffen	58	601 814	505 842	95 972	83 677	14 523
22.23.0	Herstellung von Baubedarfsartikeln aus Kunst- stoffen	106	622 050	561 378	60 672	102 591	32 612
22.29.0	Herstellung von sonstigen Kunststoffwaren	180	1 351 563	1 198 446	153 118	187 521	23 543
23	Herstellung von Glas und Glaswaren, Kera- mik, Verarbeitung von Steinen und Erden	760	4 165 232	3 884 741	280 492	656 977	121 624
23.1	Herstellung von Glas und Glaswaren	64	109 602	98 056	11 546	17 124	5 717
23.11.0	Herstellung von Flachglas	•	•	•	•	•	•
23.12.0	Veredlung und Bearbeitung von Flachglas	24	55 481	52 414	3 067	7 680	2 204
23.13.0	Herstellung von Hohlglas	•	•	•	•	•	•
23.14.0	Herstellung von Glasfasern und Waren daraus	7	5 505	5 442	63	956	243
23.19.0	Herstellung, Veredlung und Bearbeitung von sonstigem Glas einschließlich technischen Glaswaren	25	43 934	35 546	8 389	7 621	2 879
23.20.0	Herstellung von feuerfesten keramischen Werk- stoffen und Waren	11	462 617	418 365	44 252	57 710	– 9 412
23.3	Herstellung von keramischen Baumaterialien	33	80 586	70 406	10 180	12 462	3 490
23.31.0	Herstellung von keramischen Wand- und Bodenfliesen und -platten	19	20 486	20 045	441	3 125	609
23.32.0	Herstellung von Ziegeln und sonstiger Bau- keramik	14	60 100	50 362	9 739	9 337	2 881
23.4	Herstellung von sonstigen Porzellan- und keramischen Erzeugnissen	•	•	•	•	•	•
23.41.0	Herstellung von keramischen Haushaltswaren und Ziergegenständen	25	4 459	4 149	309	819	401
23.42.0	Herstellung von Sanitärkeramik	17	6 894	6 889	5	1 242	580
23.43.0	Herstellung von Isolatoren und Isolierteilen aus Keramik	•	•	•	•	•	•
23.44.0	Herstellung von keramischen Erzeugnissen für sonstige technische Zwecke	•	•	•	•	•	•

2. Umsatzsteuerpflichtige, steuerbarer Umsatz, Umsatzsteuer vor Abzug der Vorsteuer und Umsatzsteuer-Vorauszahlung in Hessen 2021 nach wirtschaftlicher Gliederung

Branchen- schlüssel	Wirtschaftliche Gliederung	Steuer- pflichtige	Steuerbarer Umsatz	davon		Umsatz- steuer vor Abzug der Vorsteuer	Umsatz- steuer- Voraus- zahlung
				Lieferungen und Leistungen	Inner- gemein- schaftliche Erwerbe		
23.49.0	Herstellung von sonstigen keramischen Erzeug- nissen	8	4 736	4 537	199	965	481
23.5	Herstellung von Zement, Kalk und gebranntem Gips	•	•	•	•	•	•
23.51.0	Herstellung von Zement	•	•	•	•	•	•
23.52.0	Herstellung von Kalk und gebranntem Gips	•	•	•	•	•	•
23.6	Herstellung von Erzeugnissen aus Beton, Zement und Gips	153	1 660 711	1 578 285	82 426	292 960	71 764
23.61.0	Herstellung von Erzeugnissen aus Beton, Zement und Kalksandstein für den Bau	91	944 753	892 557	52 196	161 400	45 736
23.62.0	Herstellung von Gipserzeugnissen für den Bau	•	•	•	•	•	•
23.63.0	Herstellung von Frischbeton (Transportbeton)	26	473 586	467 123	6 463	90 126	13 898
23.64.0	Herstellung von Mörtel und anderem Beton (Trockenbeton)	•	•	•	•	•	•
23.65.0	Herstellung von Faserzementwaren	•	•	•	•	•	•
23.69.0	Herstellung von sonstigen Erzeugnissen aus Beton, Zement und Gips a.n.g.	14	30 652	29 428	1 224	5 041	634
23.70.0	Be- und Verarbeitung von Naturwerksteinen und Natursteinen a.n.g.	400	191 349	182 656	8 693	36 209	17 341
23.9	Herstellung von Schleifkörpern und Schleif- mitteln auf Unterlage sowie sonstigen Erzeug- nissen aus nichtmetallischen Mineralien a.n.g.	39	599 101	501 834	97 267	87 332	14 640
23.91	Herstellung von Schleifkörpern und Schleif- mitteln auf Unterlage	15	238 246	199 647	38 600	25 537	– 1 094
23.99.0	Herstellung von sonstigen Erzeugnissen aus nichtmetallischen Mineralien a.n.g.	24	360 855	302 188	58 667	61 795	15 734
24	Metallerzeugung und -bearbeitung	157	2 129 183	1 994 073	135 110	295 548	24 089
24.10.0	Erzeugung von Roheisen, Stahl und Ferro- legierungen	42	41 599	36 773	4 826	7 200	2 988
24.20.0	Herstellung von Stahlrohren, Rohrform-, Rohr- verschluss- und Rohrverbindungsstücken aus Stahl	21	56 407	53 745	2 662	8 788	1 954
24.3	Sonstige erste Bearbeitung von Eisen und Stahl	9	3 235	3 183	52	527	233
24.31.0	Herstellung von Blankstahl	•	•	•	•	•	•
24.32.0	Herstellung von Kaltband mit einer Breite von weniger als 600 mm	•	•	•	•	•	•
24.33.0	Herstellung von Kaltprofilen	•	•	•	•	•	•
24.34.0	Herstellung von kaltgezogenem Draht	4	2 500	2 466	34	400	171
24.4	Erzeugung und erste Bearbeitung von NE-Metallen	42	674 181	635 791	38 390	79 550	– 6 613
24.41.0	Erzeugung und erste Bearbeitung von Edel- metallen	•	•	•	•	•	•
24.42.0	Erzeugung und erste Bearbeitung von Aluminium	7	7 358	7 259	100	1 370	403
24.43.0	Erzeugung und erste Bearbeitung von Blei, Zink und Zinn	•	•	•	•	•	•
24.44.0	Erzeugung und erste Bearbeitung von Kupfer	•	•	•	•	•	•
24.45.0	Erzeugung und erste Bearbeitung von sonstigen NE-Metallen	•	•	•	•	•	•
24.46.0	Aufbereitung von Kernbrennstoffen	—	—	—	—	—	—

2. Umsatzsteuerpflichtige, steuerbarer Umsatz, Umsatzsteuer vor Abzug der Vorsteuer und Umsatzsteuer-Vorauszahlung in Hessen 2021 nach wirtschaftlicher Gliederung

Branchen- schlüssel	Wirtschaftliche Gliederung	Steuer- pflichtige	Steuerbarer Umsatz	davon		Umsatz- steuer vor Abzug der Vorsteuer	Umsatz- steuer- Voraus- zahlung
				Lieferungen und Leistungen	Inner- gemein- schaftliche Erwerbe		
24.5	Gießereien	43	1 353 760	1 264 581	89 179	199 483	25 528
24.51.0	Eisengießereien	15	1 250 152	1 179 048	71 104	179 910	18 054
24.52.0	Stahlgießereien
24.53.0	Leichtmetallgießereien	20	58 377	55 059	3 318	11 232	3 804
24.54.0	Buntmetallgießereien
25	Herstellung von Metallerzeugnissen	2 477	11 250 615	10 000 459	1 250 156	1 565 056	242 686
25.1	Stahl- und Leichtmetallbau	574	1 301 930	1 195 498	106 431	208 974	35 776
25.11.0	Herstellung von Metallkonstruktionen	373	882 926	803 362	79 564	137 062	18 532
25.12.0	Herstellung von Ausbauelementen aus Metall	201	419 003	392 136	26 867	71 912	17 243
25.2	Herstellung von Metalltanks und -behältern; Herstellung von Heizkörpern und -kesseln für Zentralheizungen
25.21.0	Herstellung von Heizkörpern und -kesseln für Zentralheizungen
25.29.0	Herstellung von Sammelbehältern, Tanks u.ä. Behältern aus Metall
25.30.0	Herstellung von Dampfkesseln (ohne Zentral- heizungskessel)
25.40.0	Herstellung von Waffen und Munition	13	4 329	4 093	236	742	349
25.5	Herstellung von Schmiede-, Press-, Zieh- und Stanzteilen, gewalzten Ringen und pulver- metallurgischen Erzeugnissen	103	1 482 080	1 338 753	143 327	204 905	– 3 011
25.6	Oberflächenveredlung und Wärmebehandlung; Mechanik a.n.g.	1 232	1 688 962	1 615 772	73 189	271 218	84 423
25.61.0	Oberflächenveredlung und Wärmebehandlung	183	545 425	535 311	10 114	82 358	22 356
25.62.0	Mechanik a.n.g.	1 049	1 143 537	1 080 461	63 076	188 860	62 067
25.7	Herstellung von Schneidwaren, Werkzeugen, Schlössern und Beschlägen aus unedlen Metallen
25.71.0	Herstellung von Schneidwaren und Bestecken aus unedlen Metallen	11	7 726	7 646	80	1 533	631
25.72.0	Herstellung von Schlössern und Beschlägen aus unedlen Metallen
25.73	Herstellung von Werkzeugen	202	757 914	703 020	54 894	93 990	15 894
25.73.1	Herstellung von Handwerkzeugen	80	306 684	269 624	37 060	34 967	6 468
25.73.2	Herstellung von Sägen und von Maschinenwerk- zeugen für die Holzbearbeitung
25.73.3	Herstellung von auswechselbaren Werkzeugen für die Metallbearbeitung a.n.g.	49	103 815	99 833	3 982	14 770	4 098
25.73.4	Herstellung von Geräten für die Landwirtschaft	—	—	—	—	—	—
25.73.5	Herstellung von sonstigen Werkzeugen
25.9	Herstellung von sonstigen Metallwaren	264	2 710 977	2 448 595	262 382	326 608	4 955
25.91.0	Herstellung von Fässern, Trommeln, Dosen, Eimern u.ä. Behältern aus Metall
25.92.0	Herstellung von Verpackungen und Ver- schlüssen aus Eisen, Stahl und NE-Metall	15	155 112	137 080	18 032	11 129	– 4 126
25.93.0	Herstellung von Drahtwaren, Ketten und Federn	25	278 988	245 811	33 177	38 141	3 931
25.94.0	Herstellung von Schrauben und Nieten

2. Umsatzsteuerpflichtige, steuerbarer Umsatz, Umsatzsteuer vor Abzug der Vorsteuer und Umsatzsteuer-Vorauszahlung in Hessen 2021 nach wirtschaftlicher Gliederung

Branchen- schlüssel	Wirtschaftliche Gliederung	Steuer- pflichtige	Steuerbarer Umsatz	davon		Umsatz- steuer vor Abzug der Vorsteuer	Umsatz- steuer- Voraus- zahlung
				Lieferungen und Leistungen	Inner- gemein- schaftliche Erwerbe		
25.99.0	Herstellung von sonstigen Metallwaren a.n.g.	201	1 393 801	1 242 235	151 566	184 605	24 674
26	Herstellung von Datenverarbeitungsgeräten, elektronischen und optischen Erzeug- nissen	1 032	12 576 673	10 124 141	2 452 533	1 884 982	484 284
26.1	Herstellung von elektronischen Bauelementen und Leiterplatten	222	1 160 938	920 454	240 484	186 816	58 227
26.11	Herstellung von elektronischen Bauelementen	209	1 133 722	894 414	239 308	182 876	57 810
26.11.1	Herstellung von Solarzellen und Solarmodulen	48	119 375	91 260	28 115	22 132	7 812
26.11.9	Herstellung von sonstigen elektronischen Bau- elementen	161	1 014 348	803 155	211 193	160 745	49 998
26.12.0	Herstellung von bestückten Leiterplatten	13	27 216	26 040	1 176	3 940	417
26.20.0	Herstellung von Datenverarbeitungsgeräten und peripheren Geräten	•	•	•	•	•	•
26.30.0	Herstellung von Geräten und Einrichtungen der Telekommunikationstechnik	141	1 005 087	969 704	35 383	105 400	– 18 958
26.40.0	Herstellung von Geräten der Unterhaltungs- elektronik	39	86 406	78 379	8 026	12 669	3 197
26.5	Herstellung von Mess-, Kontroll-, Navigations- u.ä. Instrumenten und Vorrichtungen; Her- stellung von Uhren	297	3 349 096	3 119 584	229 512	356 529	8 771
26.51	Herstellung von Mess-, Kontroll-, Navigations- u.ä. Instrumenten und Vorrichtungen	284	3 308 671	3 080 014	228 657	351 351	8 736
26.51.1	Herstellung von elektrischen Mess-, Kontroll-, Navigations- u.ä. Instrumenten und Vor- richtungen	257	2 997 373	2 779 827	217 546	318 031	12 335
26.51.2	Herstellung von nicht elektrischen Mess-, Kon- troll-, Navigations- u.ä. Instrumenten und Vor- richtungen	20	179 819	174 764	5 055	19 404	1 639
26.51.3	Herstellung von Prüfmaschinen	7	131 479	125 423	6 055	13 917	– 5 238
26.52.0	Herstellung von Uhren	13	40 425	39 570	856	5 178	34
26.60.0	Herstellung von Bestrahlungs- und Elektro- therapiegeräten und elektromedizinischen Geräten	47	110 354	96 861	13 494	13 849	1 021
26.70.0	Herstellung von optischen und fotografischen Instrumenten und Geräten	•	•	•	•	•	•
26.80.0	Herstellung von magnetischen und optischen Datenträgern	11	4 340	4 162	178	754	424
27	Herstellung von elektrischen Ausrüstungen	512	9 636 674	8 416 031	1 220 643	1 240 049	15 975
27.1	Herstellung von Elektromotoren, Generatoren, Transformatoren, Elektrizitätsverteilungs- und schalteinrichtungen	141	3 626 931	3 267 199	359 732	481 264	2 588
27.11.0	Herstellung von Elektromotoren, Generatoren, und Transformatoren	81	652 051	614 224	37 828	79 181	– 10 214
27.12.0	Herstellung von Elektrizitätsverteilungs- und -schalteinrichtungen	60	2 974 880	2 652 976	321 904	402 083	12 803
27.20.0	Herstellung von Batterien und Akkumulatoren	9	859 100	603 579	255 521	124 019	23 161
27.3	Herstellung von Kabeln und elektrischem Installationsmaterial	81	2 835 922	2 559 765	276 157	333 168	– 1 195
27.31.0	Herstellung von Glasfaserkabeln	•	•	•	•	•	•
27.32.0	Herstellung von sonstigen elektronischen und elektrischen Drähten und Kabeln	•	•	•	•	•	•

2. Umsatzsteuerpflichtige, steuerbarer Umsatz, Umsatzsteuer vor Abzug der Vorsteuer und Umsatzsteuer-Vorauszahlung in Hessen 2021 nach wirtschaftlicher Gliederung

Branchen- schlüssel	Wirtschaftliche Gliederung	Steuer- pflichtige	Steuerbarer Umsatz	davon		Umsatz- steuer vor Abzug der Vorsteuer	Umsatz- steuer- Voraus- zahlung
				Lieferungen und Leistungen	Inner- gemein- schaftliche Erwerbe		
27.33.0	Herstellung von elektrischem Installations- material
27.40.0	Herstellung von elektrischen Lampen und Leuchten	80	166 759	151 884	14 875	26 740	7 705
27.5	Herstellung von Haushaltsgeräten	37	1 005 352	826 914	178 438	139 631	– 13 762
27.51.0	Herstellung von elektrischen Haushaltsgeräten
27.52.0	Herstellung von nichtelektrischen Haushalts- geräten
27.90.0	Herstellung von sonstigen elektrischen Aus- rüstungen und Geräten a.n.g.	164	1 142 610	1 006 690	135 921	135 226	– 2 523
28	Maschinenbau	1 300	13 476 893	11 957 305	1 519 588	1 478 998	– 152 934
28.1	Herstellung von nicht wirtschaftszweigspezi- fischen Maschinen	201	2 331 528	2 135 180	196 348	266 282	10 142
28.11.0	Herstellung von Verbrennungsmotoren und Turbinen (ohne Motoren für Luft- und Straßen- fahrzeuge)	14	48 242	47 671	572	8 634	2 318
28.12.0	Herstellung von hydraulischen und pneuma- tischen Komponenten und Systemen	32	220 049	195 202	24 847	27 113	1 183
28.13.0	Herstellung von Pumpen und Kompressoren a.n.g.	56	756 887	675 820	81 067	82 956	– 134
28.14.0	Herstellung von Armaturen a.n.g.	40	666 263	618 081	48 182	73 801	5 044
28.15.0	Herstellung von Lagern, Getrieben, Zahnradern und Antriebselementen	59	640 087	598 407	41 681	73 778	1 731
28.2	Herstellung von sonstigen nicht wirtschafts- zweigspezifischen Maschinen	536	6 886 257	5 875 660	1 010 597	787 509	– 61 517
28.21	Herstellung von Öfen und Brennern	45	76 079	70 143	5 936	8 871	– 477
28.21.1	Herstellung von Solarwärmekollektoren	14	9 615	9 445	170	1 371	203
28.21.9	Herstellung von sonstigen Öfen und Brennern	31	66 464	60 698	5 766	7 500	– 680
28.22.0	Herstellung von Hebezeugen und Fördermitteln	62	4 597 330	3 759 604	837 727	511 151	– 60 966
28.23.0	Herstellung von Büromaschinen (ohne Daten- verarbeitungsgeräte und periphere Geräte)	28	71 911	64 888	7 023	11 347	4 146
28.24.0	Herstellung von handgeführten Werkzeugen mit Motorantrieb	94	254 306	219 147	35 158	35 949	9 917
28.25.0	Herstellung von kälte- und lufttechnischen Er- zeugnissen, nicht für den Haushalt	117	612 173	559 188	52 985	91 295	17 994
28.29.0	Herstellung von sonstigen nicht wirtschafts- zweigspezifischen Maschinen a.n.g.	190	1 274 459	1 202 690	71 768	128 898	– 32 131
28.30.0	Herstellung von land- und forstwirtschaftlichen Maschinen	21	147 577	120 858	26 719	16 240	– 714
28.4	Herstellung von Werkzeugmaschinen	128	808 147	748 811	59 336	84 020	– 13 453
28.41.0	Herstellung von Werkzeugmaschinen für die Metallbearbeitung	66	472 960	433 391	39 569	55 436	1 565
28.49.0	Herstellung von sonstigen Werkzeugmaschinen	62	335 187	315 419	19 767	28 584	– 15 018
28.9	Herstellung von Maschinen für sonstige be- stimmte Wirtschaftszweige	414	3 303 383	3 076 796	226 587	324 948	– 87 392
28.91.0	Herstellung von Maschinen für die Metallerzeu- gung, von Walzwerkseinrichtungen und Gieß- maschinen
28.92	Herstellung von Bergwerks-, Bau- und Bau- stoffmaschinen	29	216 875	197 865	19 010	15 898	– 13 750

2. Umsatzsteuerpflichtige, steuerbarer Umsatz, Umsatzsteuer vor Abzug der Vorsteuer und Umsatzsteuer-Vorauszahlung in Hessen 2021 nach wirtschaftlicher Gliederung

Branchen- schlüssel	Wirtschaftliche Gliederung	Steuer- pflichtige	Steuerbarer Umsatz	davon		Umsatz- steuer vor Abzug der Vorsteuer	Umsatz- steuer- Voraus- zahlung
				Lieferungen und Leistungen	Inner- gemein- schaftliche Erwerbe		
			1 000 Euro				
28.92.1	Herstellung von Bergwerksmaschinen	•	•	•	•	•	•
28.92.2	Herstellung von Bau- und Baustoffmaschinen	•	•	•	•	•	•
28.93.0	Herstellung von Maschinen für die Nahrungs- und Genussmittelerzeugung und die Tabak- verarbeitung	41	404 375	393 623	10 752	25 931	– 17 148
28.94.0	Herstellung von Maschinen für die Textil- und Bekleidungsherstellung und die Lederverarbei- tung	21	408 084	385 250	22 833	17 671	– 38 025
28.95.0	Herstellung von Maschinen für die Papiererzeu- gung und -verarbeitung	7	141 023	119 040	21 983	25 590	10 788
28.96.0	Herstellung von Maschinen für die Verarbeitung von Kunststoffen und Kautschuk	•	•	•	•	•	•
28.99.0	Herstellung von Maschinen für sonstige be- stimmte Wirtschaftszweige a.n.g.	293	2 025 820	1 887 066	138 755	226 465	– 32 196
29	Herstellung von Kraftwagen und Kraft- wagenteilen	271	15 124 625	11 219 225	3 905 399	2 421 720	494 381
29.1	Herstellung von Kraftwagen und Kraftwagen- motoren	•	•	•	•	•	•
29.10.1	Herstellung von Personenkraftwagen und Personenkraftwagenmotoren	•	•	•	•	•	•
29.10.2	Herstellung von Nutzkraftwagen und Nutzkraft- wagenmotoren	11	2 940	2 912	28	530	– 11
29.20.0	Herstellung von Karosserien, Aufbauten und Anhängern	•	•	•	•	•	•
29.3	Herstellung v. Teilen u. Zubehör für Kraftwagen	144	4 792 668	4 011 487	781 181	605 236	– 18 401
29.31.0	Herstellung elektrischer und elektronischer Aus- rüstungsgegenstände für Kraftwagen	15	362 162	304 410	57 752	27 930	– 22 085
29.32.0	Herstellung von sonstigen Teilen und sonstigem Zubehör für Kraftwagen	129	4 430 506	3 707 077	723 430	577 307	3 684
30	Sonstiger Fahrzeugbau	77	1 433 366	1 259 444	173 922	209 897	– 710
30.1	Schiff- und Bootsbau	15	13 415	11 578	1 837	2 089	538
30.11.0	Schiffbau (ohne Boots- und Yachtbau)	6	6 232	5 609	623	746	– 32
30.12.0	Boots- und Yachtbau	9	7 183	5 969	1 214	1 343	570
30.2	Schienenfahrzeugbau	•	•	•	•	•	•
30.20.1	Herstellung von Lokomotiven und anderen Schienenfahrzeugen	•	•	•	•	•	•
30.20.2	Herstellung von Eisenbahninfrastruktur	•	•	•	•	•	•
30.30.0	Luft- und Raumfahrzeugbau	16	228 913	216 642	12 271	17 102	– 19 885
30.40.0	Herstellung von militärischen Kampffahrzeugen	•	•	•	•	•	•
30.9	Herstellung von Fahrzeugen a.n.g.	38	533 390	409 601	123 789	75 620	7 641
30.91.0	Herstellung von Krafträdern	•	•	•	•	•	•
30.92.0	Herstellung von Fahrrädern sowie von Be- hindertenfahrzeugen	•	•	•	•	•	•
30.99.0	Herstellung von sonstigen Fahrzeugen a.n.g.	•	•	•	•	•	•
31	Herstellung von Möbeln	605	1 116 386	979 669	136 717	179 654	42 436
31.01.0	Herstellung von Büro- und Ladenmöbeln	72	427 839	386 901	40 938	69 736	17 410
31.02.0	Herstellung von Küchenmöbeln	64	47 736	47 318	418	9 096	2 382
31.03.0	Herstellung von Matratzen	8	33 750	30 916	2 834	5 797	1 172

2. Umsatzsteuerpflichtige, steuerbarer Umsatz, Umsatzsteuer vor Abzug der Vorsteuer und Umsatzsteuer-Vorauszahlung in Hessen 2021 nach wirtschaftlicher Gliederung

Branchen- schlüssel	Wirtschaftliche Gliederung	Steuer- pflichtige	Steuerbarer Umsatz	davon		Umsatz- steuer vor Abzug der Vorsteuer	Umsatz- steuer- Voraus- zahlung
				Lieferungen und Leistungen	Inner- gemein- schaftliche Erwerbe		
31.09	Herstellung von sonstigen Möbeln	461	607 061	514 535	92 525	95 026	21 472
31.09.1	Herstellung von Polstermöbeln	48	56 850	50 852	5 998	9 329	3 527
31.09.9	Herstellung von sonstigen Möbeln a.n.g.	413	550 211	463 684	86 527	85 697	17 945
32	Herstellung von sonstigen Waren	1 328	8 088 213	7 318 168	770 045	800 569	– 141 094
32.1	Herstellung von Münzen, Schmuck und ähn- lichen Erzeugnissen	213	74 723	69 680	5 043	13 564	5 200
32.11.0	Herstellung von Münzen	•	•	•	•	•	•
32.12.0	Herstellung von Schmuck, Gold- und Silber- schmiedewaren (ohne Fantasieschmuck)	•	•	•	•	•	•
32.13.0	Herstellung von Fantasieschmuck	28	5 780	5 594	186	1 090	442
32.20.0	Herstellung von Musikinstrumenten	87	53 876	52 975	901	5 271	806
32.30.0	Herstellung von Sportgeräten	31	99 278	91 975	7 303	16 290	2 366
32.40.0	Herstellung von Spielwaren	50	68 449	59 808	8 641	10 109	255
32.5	Herstellung von medizinischen und zahnmedi- zinischen Apparaten und Materialien	758	7 296 088	6 611 678	684 410	684 533	– 163 474
32.50.1	Herstellung von medizintechnischen Apparaten und Materialien a.n.g.	172	6 573 402	5 949 050	624 352	614 217	– 165 909
32.50.2	Herstellung von orthopädischen Erzeugnissen	151	177 741	175 281	2 460	17 579	1 365
32.50.3	Zahntechnische Laboratorien	435	544 945	487 347	57 598	52 737	1 070
32.9	Herstellung von Erzeugnissen a.n.g.	189	495 799	432 052	63 747	70 802	13 753
32.91.0	Herstellung von Besen und Bürsten	8	104 388	89 026	15 363	11 805	671
32.99.0	Herstellung von sonstigen Erzeugnissen a.n.g.	181	391 411	343 026	48 385	58 997	13 082
33	Reparatur und Installation von Maschinen und Ausrüstungen	907	1 137 884	1 089 773	48 111	188 342	55 416
33.1	Reparatur von Metallerzeugnissen, Maschinen und Ausrüstungen	607	491 106	470 968	20 137	84 565	21 178
33.11.0	Reparatur von Metallerzeugnissen	29	53 745	52 613	1 132	11 522	4 560
33.12.0	Reparatur von Maschinen	265	239 619	230 842	8 777	43 793	12 635
33.13.0	Reparatur von elektronischen und optischen Geräten	39	27 336	24 760	2 576	4 680	1 576
33.14.0	Reparatur von elektrischen Ausrüstungen	28	32 240	31 301	939	4 919	1 210
33.15.0	Reparatur und Instandhaltung von Schiffen, Booten und Yachten	9	2 413	2 138	275	459	195
33.16.0	Reparatur und Instandhaltung von Luft- und Raumfahrzeugen	13	65 427	60 918	4 508	5 535	– 1 640
33.17.0	Reparatur und Instandhaltung von Fahrzeugen a.n.g.	207	61 469	59 923	1 546	11 982	1 930
33.19.0	Reparatur von sonstigen Ausrüstungen	17	8 857	8 473	384	1 675	713
33.20.0	Installation von Maschinen und Ausrüstungen a.n.g.	300	646 778	618 805	27 973	103 777	34 238
D	Energieversorgung	3 812	17 165 757	17 113 518	52 239	3 582 308	1 234 734
35	Energieversorgung	3 812	17 165 757	17 113 518	52 239	3 582 308	1 234 734
35.1	Elektrizitätsversorgung	3 567	15 816 015	15 767 072	48 944	3 279 731	1 133 258
35.11	Elektrizitätserzeugung	3 426	4 588 600	4 555 816	32 784	992 170	401 486
35.11.1	Elektrizitätserzeugung ohne Verteilung	332	74 478	71 214	3 264	13 356	5 833
35.11.2	Elektrizitätserzeugung mit Fremdbezug zur Verteilung	669	2 517 858	2 502 445	15 413	587 332	259 253

2. Umsatzsteuerpflichtige, steuerbarer Umsatz, Umsatzsteuer vor Abzug der Vorsteuer und Umsatzsteuer-Vorauszahlung in Hessen 2021 nach wirtschaftlicher Gliederung

Branchen- schlüssel	Wirtschaftliche Gliederung	Steuer- pflichtige	Steuerbarer Umsatz	davon		Umsatz- steuer vor Abzug der Vorsteuer	Umsatz- steuer- Voraus- zahlung
				Lieferungen und Leistungen	Inner- gemein- schaftliche Erwerbe		
35.11.3	Elektrizitätserzeugung ohne Fremdbezug zur Verteilung	2 425	1 996 264	1 982 157	14 107	391 482	136 400
35.12.0	Elektrizitätsübertragung	•	•	•	•	•	•
35.13.0	Elektrizitätsverteilung	75	7 459 775	7 443 681	16 094	1 423 994	416 787
35.14.0	Elektrizitätshandel	•	•	•	•	•	•
35.2	Gasversorgung	164	1 115 208	1 114 663	545	260 636	95 669
35.21	Gaserzeugung	145	770 465	770 184	281	181 551	66 313
35.21.1	Gaserzeugung ohne Verteilung	•	•	•	•	•	•
35.21.2	Gaserzeugung mit Fremdbezug zur Verteilung	62	712 622	712 584	38	173 708	68 808
35.21.3	Gaserzeugung ohne Fremdbezug zur Verteilung	•	•	•	•	•	•
35.22.0	Gasverteilung durch Rohrleitungen	15	256 218	255 966	252	53 736	19 689
35.23.0	Gashandel durch Rohrleitungen	4	88 525	88 514	11	25 349	9 667
35.30.0	Wärme- und Kälteversorgung	81	234 534	231 784	2 751	41 941	5 806
E	Wasserversorgung; Abwasser- und Abfall- entsorgung und Beseitigung von Umwelt- verschmutzungen	869	4 509 620	4 435 473	74 147	687 866	90 936
36	Wasserversorgung	338	755 006	753 489	1 516	76 683	– 19 456
36.00.1	Wassergewinnung mit Fremdbezug zur Ver- teilung	19	66 564	66 567	– 2	9 182	348
36.00.2	Wassergewinnung ohne Fremdbezug zur Ver- teilung	291	626 035	624 540	1 494	62 936	– 16 776
36.00.3	Wasserverteilung ohne Gewinnung	28	62 407	62 382	25	4 565	– 3 028
37	Abwasserentsorgung	86	113 764	112 671	1 093	20 446	10 666
37.00.1	Betrieb der Sammelkanalisation	72	99 639	98 759	880	17 771	9 977
37.00.2	Betrieb von Kläranlagen	14	14 125	13 913	213	2 675	689
38	Sammlung, Behandlung und Beseitigung von Abfällen; Rückgewinnung	397	3 522 733	3 451 213	71 519	568 493	92 267
38.1	Sammlung von Abfällen	138	801 499	797 816	3 683	122 076	24 776
38.11.0	Sammlung nicht gefährlicher Abfälle	•	•	•	•	•	•
38.12.0	Sammlung gefährlicher Abfälle	•	•	•	•	•	•
38.2	Abfallbehandlung und -beseitigung	130	1 260 990	1 258 205	2 785	204 909	58 696
38.21.0	Behandlung und Beseitigung nicht gefährlicher Abfälle	•	•	•	•	•	•
38.22.0	Behandlung u. Beseitigung gefährlicher Abfälle	•	•	•	•	•	•
38.3	Rückgewinnung	129	1 460 243	1 395 192	65 051	241 508	8 796
38.31.0	Zerlegen von Schiffs- und Fahrzeugwracks und anderen Altwaren	24	19 247	19 014	233	1 370	78
38.32.0	Rückgewinnung sortierter Werkstoffe	105	1 440 996	1 376 178	64 818	240 137	8 718
39	Beseitigung von Umweltverschmutzungen und sonstige Entsorgung	48	118 118	118 099	19	22 245	7 459
F	Baugewerbe	25 498	24 169 474	23 977 841	191 633	4 340 593	1 563 964
41	Hochbau	1 767	6 272 157	6 244 889	27 267	1 242 895	462 593
41.1	Erschließung von Grundstücken; Bauträger	346	1 191 707	1 190 033	1 674	197 921	78 598
41.10.1	Erschließung von unbebauten Grundstücken	38	98 203	98 176	27	19 176	8 966
41.10.2	Bauträger für Nichtwohngebäude	66	432 618	432 529	88	104 685	39 262
41.10.3	Bauträger für Wohngebäude	242	660 886	659 327	1 559	74 059	30 370

2. Umsatzsteuerpflichtige, steuerbarer Umsatz, Umsatzsteuer vor Abzug der Vorsteuer und Umsatzsteuer-Vorauszahlung in Hessen 2021 nach wirtschaftlicher Gliederung

Branchen- schlüssel	Wirtschaftliche Gliederung	Steuer- pflichtige	Steuerbarer Umsatz	davon		Umsatz- steuer vor Abzug der Vorsteuer	Umsatz- steuer- Voraus- zahlung
				Lieferungen und Leistungen	Inner- gemein- schaftliche Erwerbe		
41.2	Bau von Gebäuden	1 421	5 080 449	5 054 856	25 593	1 044 974	383 994
41.20.1	Bau von Gebäuden (ohne Fertigteilbau)	1 284	4 895 746	4 872 835	22 911	998 898	365 319
41.20.2	Errichtung von Fertigteilbauten	137	184 704	182 022	2 682	46 077	18 676
42	Tiefbau	697	2 538 781	2 530 269	8 512	462 180	134 889
42.1	Bau von Straßen und Bahnverkehrsstrecken	325	1 643 434	1 640 338	3 096	318 686	92 509
42.11.0	Bau von Straßen	264	1 138 017	1 136 389	1 628	218 374	64 437
42.12.0	Bau von Bahnverkehrsstrecken	45	209 664	209 628	36	32 959	18
42.13.0	Brücken- und Tunnelbau	16	295 753	294 320	1 432	67 352	28 055
42.2	Leitungstiefbau und Kläranlagenbau	169	569 203	565 581	3 622	92 299	29 293
42.21.0	Rohrleitungstiefbau, Brunnenbau und Klär- anlagenbau	117	451 720	448 935	2 785	70 471	21 271
42.22.0	Kabelnetzleitungstiefbau	52	117 483	116 646	837	21 828	8 022
42.9	Sonstiger Tiefbau	203	326 144	324 350	1 794	51 195	13 087
42.91.0	Wasserbau	21	14 507	13 097	1 410	3 038	1 565
42.99.0	Sonstiger Tiefbau a.n.g.	182	311 637	311 253	384	48 157	11 521
43	Vorbereitende Baustellenarbeiten, Bau- installation und sonstiges Ausbau- gewerbe	23 034	15 358 537	15 202 683	155 854	2 635 518	966 482
43.1	Abbrucharbeiten und vorbereitende Baustellen- arbeiten	612	529 290	527 008	2 282	83 596	22 699
43.11.0	Abbrucharbeiten	292	277 159	275 701	1 458	43 270	11 760
43.12.0	Vorbereitende Baustellenarbeiten	313	246 703	245 983	721	39 639	10 666
43.13.0	Test- und Suchbohrung	7	5 428	5 325	103	688	274
43.2	Bauinstallation	9 321	6 968 186	6 896 364	71 822	1 205 891	450 145
43.21.0	Elektroinstallation	2 457	2 349 477	2 323 256	26 221	415 317	163 811
43.22.0	Gas-, Wasser-, Heizungs- sowie Lüftungs- und Klimainstallation	2 947	3 042 544	3 019 402	23 142	549 781	209 756
43.29	Sonstige Bauinstallation	3 917	1 576 165	1 553 706	22 459	240 793	76 579
43.29.1	Dämmung gegen Kälte, Wärme, Schall und Erschütterung	2 979	972 836	964 306	8 530	144 038	44 621
43.29.9	Sonstige Bauinstallation a.n.g.	938	603 328	589 400	13 929	96 755	31 957
43.3	Sonstiger Ausbau	7 841	3 728 990	3 684 625	44 365	669 268	275 524
43.31.0	Anbringen von Stuckaturen, Gipserei und Ver- putzerei	397	440 297	436 854	3 443	79 085	28 248
43.32.0	Bautischlerei und -schlosserei	1 790	849 711	831 422	18 290	153 431	60 789
43.33.0	Fußboden-, Fliesen- und Plattenlegerei, Tapeziererei	2 886	918 355	904 974	13 382	152 272	55 380
43.34	Malerei und Glaserei	2 089	1 036 459	1 034 278	2 181	197 210	95 701
43.34.1	Maler- und Lackierergewerbe	1 985	974 852	973 429	1 423	186 497	91 628
43.34.2	Glasergewerbe	104	61 606	60 849	758	10 712	4 074
43.39.0	Sonstiger Ausbau a.n.g.	679	484 167	477 097	7 070	87 271	35 406
43.9	Sonstige spezialisierte Bautätigkeiten	5 260	4 132 071	4 094 686	37 384	676 763	218 113
43.91	Dachdeckerei und Zimmerei	1 669	1 263 714	1 259 204	4 510	230 185	91 462
43.91.1	Dachdeckerei und Bauspenglerei	973	835 743	833 894	1 849	151 655	61 742
43.91.2	Zimmerei und Ingenieurholzbau	696	427 972	425 310	2 662	78 531	29 720

2. Umsatzsteuerpflichtige, steuerbarer Umsatz, Umsatzsteuer vor Abzug der Vorsteuer und Umsatzsteuer-Vorauszahlung in Hessen 2021 nach wirtschaftlicher Gliederung

Branchen- schlüssel	Wirtschaftliche Gliederung	Steuer- pflichtige	Steuerbarer Umsatz	davon		Umsatz- steuer vor Abzug der Vorsteuer	Umsatz- steuer- Voraus- zahlung
				Lieferungen und Leistungen	Inner- gemein- schaftliche Erwerbe		
43.99	Sonstige spezialisierte Bautätigkeiten a.n.g.	3 591	2 868 356	2 835 482	32 874	446 577	126 651
43.99.1	Gerüstbau	279	212 841	212 150	691	40 755	22 550
43.99.2	Schornstein-, Feuerungs- und Industrieofenbau	71	76 846	62 978	13 868	13 418	5 499
43.99.9	Baugewerbe a.n.g.	3 241	2 578 670	2 560 355	18 315	392 404	98 602
G	Handel; Instandhaltung und Reparatur von Kraftfahrzeugen	41 016	226 186 017	194 147 080	32 038 937	35 266 718	3 979 540
45	Handel mit Kraftfahrzeugen; Instandhaltung und Reparatur von Kraftfahrzeugen	7 508	48 262 764	37 134 773	11 127 991	8 873 935	2 440 685
45.1	Handel mit Kraftwagen	2 899	38 813 085	28 606 543	10 206 542	7 206 563	2 123 411
45.11.0	Handel mit Kraftwagen mit einem Gesamtgewicht von 3,5 t oder weniger	2 755	38 288 406	28 160 951	10 127 455	7 126 824	2 113 783
45.19.0	Handel mit Kraftwagen mit einem Gesamtgewicht von mehr als 3,5 t	144	524 679	445 592	79 087	79 739	9 628
45.2	Instandhaltung und Reparatur von Kraftwagen	2 708	1 662 805	1 639 360	23 445	301 540	106 684
45.20.1	Lackieren von Kraftwagen	337	192 632	188 646	3 987	36 369	16 506
45.20.2	Autowaschanlagen	248	141 402	140 776	626	26 204	9 005
45.20.3	Instandhaltung und Reparatur von Kraftwagen mit einem Gesamtgewicht von 3,5 t oder weniger (ohne Lackierung und Autowäsche)	2 026	1 220 962	1 203 526	17 435	219 976	74 103
45.20.4	Instandhaltung und Reparatur von Kraftwagen mit einem Gesamtgewicht von mehr als 3,5 t (ohne Lackierung und Autowäsche)	97	107 808	106 412	1 397	18 991	7 071
45.3	Handel mit Kraftwagenteilen und -zubehör	1 581	6 805 662	6 218 870	586 792	1 191 543	143 851
45.31.0	Großhandel mit Kraftwagenteilen und -zubehör	272	5 905 693	5 379 110	526 583	1 037 176	110 440
45.32.0	Einzelhandel mit Kraftwagenteilen und -zubehör	1 309	899 969	839 760	60 209	154 367	33 412
45.40.0	Handel mit Krafträdern, Kraftradteilen und -zubehör; Instandhaltung und Reparatur von Krafträdern	320	981 214	670 001	311 213	174 289	66 738
46	Großhandel (ohne Handel mit Kraftfahrzeugen)	10 881	150 055 174	130 912 308	19 142 866	22 044 169	653 878
46.1	Handelsvermittlung	3 707	1 746 430	1 629 085	117 346	263 582	57 902
46.11.0	Handelsvermittlung von landwirtschaftlichen Grundstoffen, lebenden Tieren, textilen Rohstoffen und Halbwaren	94	30 131	29 104	1 027	3 814	959
46.12.0	Handelsvermittlung von Brennstoffen, Erzen, Metallen und technischen Chemikalien	99	61 027	50 755	10 272	12 416	1 918
46.13	Handelsvermittlung von Holz, Baustoffen und Anstrichmitteln	393	180 554	174 628	5 925	25 101	3 938
46.13.1	Handelsvermittlung von Rohholz, Holzhalbwaren und Bauelementen aus Holz	67	60 643	59 662	981	4 271	– 3 581
46.13.2	Handelsvermittlung von Baustoffen und Anstrichmitteln	326	119 911	114 966	4 945	20 830	7 519
46.14.0	Handelsvermittlung von Maschinen, technischem Bedarf, Wasser- und Luftfahrzeugen	631	384 419	362 451	21 968	58 399	13 575
46.15	Handelsvermittlung von Möbeln, Einrichtungs- und Haushaltsgegenständen, Eisen- und Metallwaren	388	133 012	127 701	5 312	23 608	8 444
46.16	Handelsvermittlung von Textilien, Bekleidung, Schuhen und Lederwaren	277	127 523	119 521	8 002	16 710	– 760

2. Umsatzsteuerpflichtige, steuerbarer Umsatz, Umsatzsteuer vor Abzug der Vorsteuer und Umsatzsteuer-Vorauszahlung in Hessen 2021 nach wirtschaftlicher Gliederung

Branchen- schlüssel	Wirtschaftliche Gliederung	Steuer- pflichtige	Steuerbarer Umsatz	davon		Umsatz- steuer vor Abzug der Vorsteuer	Umsatz- steuer- Voraus- zahlung
				Lieferungen und Leistungen	Inner- gemein- schaftliche Erwerbe		
46.17	Handelsvermittlung von Nahrungsmitteln, Ge- tränken und Tabakwaren	183	69 163	63 720	5 443	7 618	1 197
46.18	Handelsvermittlung von sonstigen Waren	1 253	616 913	565 595	51 318	93 895	24 523
46.18.1	Handelsvermittlung von feinmechanischen, Foto- und optischen Erzeugnissen	24	9 048	8 480	568	1 264	117
46.18.2	Handelsvermittlung von Uhren, Edelmetallwaren und Schmuck	44	22 196	22 001	195	1 153	176
46.18.3	Handelsvermittlung von Spielwaren und Musik- instrumenten	15	5 719	5 462	257	905	201
46.18.4	Handelsvermittlung von pharmazeutischen Er- zeugnissen, medizinischen und orthopä- dischen Artikeln und Laborbedarf, Ärztebedarf, Dentalbedarf, zahnärztlichen Instrumenten, Krankenhaus- und Altenpflegebedarf	151	204 573	181 368	23 205	29 678	8 983
46.18.5	Handelsvermittlung von kosmetischen Erzeug- nissen und Körperpflegemitteln	100	39 839	36 335	3 504	6 718	869
46.18.6	Handelsvermittlung von Karton, Papier und Pappe, Schreibwaren, Bürobedarf, Geschenk- und Werbeartikeln, Verpackungsmitteln und Tapeten	65	24 180	22 596	1 584	3 717	1 065
46.18.7	Handelsvermittlung von Büchern, Zeitschriften, Zeitungen, Musikalien und sonstigen Druck- erzeugnissen	40	15 627	15 430	196	2 284	910
46.18.9	Handelsvermittlung von sonstigen Waren a.n.g.	814	295 731	273 922	21 809	48 176	12 203
46.19.0	Handelsvermittlung von Waren ohne ausge- prägten Schwerpunkt	389	143 687	135 610	8 077	22 021	4 107
46.2	Großhandel mit landwirtschaftlichen Grund- stoffen und lebenden Tieren	289	2 518 404	2 372 254	146 150	311 287	13 856
46.21.0	Großhandel mit Getreide, Rohtabak, Saatgut und Futtermitteln	99	1 920 872	1 835 155	85 718	260 370	11 708
46.22.0	Großhandel mit Blumen und Pflanzen	84	281 859	233 987	47 873	25 155	3 928
46.23.0	Großhandel mit lebenden Tieren	88	293 245	284 854	8 391	22 614	– 2 502
46.24.0	Großhandel mit Häuten, Fellen und Leder	18	22 427	18 259	4 168	3 147	722
46.3	Großhandel mit Nahrungs- und Genussmitteln, Getränken und Tabakwaren	1 043	17 810 127	14 974 806	2 835 321	1 975 865	317 315
46.31.0	Großhandel mit Obst, Gemüse und Kartoffeln	111	2 294 675	1 440 611	854 064	192 786	70 260
46.32.0	Großhandel mit Fleisch und Fleischwaren	83	473 955	412 712	61 243	36 217	3 715
46.33.0	Großhandel mit Milch, Milcherzeugnissen, Eiern, Speiseölen und Nahrungsfetten	52	1 208 290	796 746	411 544	88 496	24 790
46.34.0	Großhandel mit Getränken	289	2 618 568	2 359 660	258 908	487 052	100 510
46.35.0	Großhandel mit Tabakwaren	35	396 121	391 456	4 665	74 140	6 418
46.36.0	Großhandel mit Zucker, Süßwaren und Back- waren	21	107 060	94 827	12 233	9 470	1 129
46.37.0	Großhandel mit Kaffee, Tee, Kakao und Ge- würzen	54	617 079	453 205	163 874	51 406	16 064
46.38	Großhandel mit sonstigen Nahrungs- und Ge- nussmitteln	304	3 916 396	3 113 018	803 378	324 547	40 358
46.38.1	Großhandel mit Fisch und Fischerzeugnissen	25	526 068	377 994	148 074	39 016	10 575
46.38.2	Großhandel mit Mehl und Getreideprodukten	•	•	•	•	•	•

2. Umsatzsteuerpflichtige, steuerbarer Umsatz, Umsatzsteuer vor Abzug der Vorsteuer und Umsatzsteuer-Vorauszahlung in Hessen 2021 nach wirtschaftlicher Gliederung

Branchen- schlüssel	Wirtschaftliche Gliederung	Steuer- pflichtige	Steuerbarer Umsatz	davon		Umsatz- steuer vor Abzug der Vorsteuer	Umsatz- steuer- Voraus- zahlung
				Lieferungen und Leistungen	Inner- gemein- schaftliche Erwerbe		
			1 000 Euro				
46.38.9	Großhandel mit Nahrungs- und Genussmitteln a.n.g.
46.39	Großhandel mit Nahrungs- und Genussmitteln, Getränken und Tabakwaren, ohne ausge- prägten Schwerpunkt	94	6 177 983	5 912 572	265 411	711 752	54 072
46.39.1	Großhandel mit tiefgefrorenen Nahrungsmitteln, ohne ausgeprägten Schwerpunkt	8	77 044	64 665	12 379	6 652	1 869
46.39.9	Großhandel mit sonstigen Nahrungs- und Ge- nussmitteln, Getränken u. Tabakwaren, ohne ausgeprägten Schwerpunkt	86	6 100 939	5 847 908	253 032	705 100	52 203
46.4	Großhandel mit Gebrauchs- und Verbrauchs- gütern	2 053	53 385 859	45 564 450	7 821 408	8 099 574	300 985
46.41.0	Großhandel mit Textilien	208	364 680	282 203	82 477	61 008	17 431
46.42	Großhandel mit Bekleidung und Schuhen	175	3 902 354	3 569 313	333 041	667 660	65 231
46.42.1	Großhandel mit Bekleidung	157	3 395 133	3 234 922	160 210	567 190	29 659
46.42.2	Großhandel mit Schuhen	18	507 221	334 390	172 831	100 470	35 572
46.43	Großhandel mit Foto- und optischen Erzeug- nissen, elektrischen Haushaltsgeräten und Geräten der Unterhaltungselektronik	316	15 234 634	12 442 970	2 791 663	1 827 778	– 346 527
46.43.1	Großhandel mit Foto- und optischen Erzeug- nissen	39	491 294	400 873	90 421	65 875	10 294
46.43.2	Großhandel mit elektrischen Haushaltsgeräten	72	1 152 320	971 874	180 446	174 040	21 594
46.43.3	Großhandel mit Geräten der Unterhaltungs- elektronik	205	13 591 020	11 070 223	2 520 796	1 587 863	– 378 415
46.44	Großhandel mit keramischen Erzeugnissen, Glaswaren und Reinigungsmitteln	88	920 724	690 624	230 101	156 200	35 281
46.44.1	Großhandel mit keramischen Erzeugnissen und Glaswaren	25	577 946	368 490	209 456	111 052	43 638
46.44.2	Großhandel mit Wasch-, Putz- und Reinigungs- mitteln	63	342 778	322 134	20 644	45 148	– 8 357
46.45.0	Großhandel mit kosmetischen Erzeugnissen und Körperpflegemitteln	119	2 383 573	2 018 614	364 960	368 671	57 406
46.46	Großhandel mit pharmazeutischen, medi- zinischen und orthopädischen Erzeugnissen	476	24 424 844	21 301 094	3 123 749	4 012 384	482 469
46.46.1	Großhandel mit pharmazeutischen Erzeug- nissen	172	17 873 438	15 859 746	2 013 692	3 152 533	346 201
46.46.2	Großhandel mit medizinischen und orthopä- dischen Artikeln, Dental- und Laborbedarf	304	6 551 406	5 441 348	1 110 057	859 851	136 268
46.47.0	Großhandel mit Möbeln, Teppichen, Lampen und Leuchten	124	262 099	230 433	31 666	48 624	15 845
46.48.0	Großhandel mit Uhren und Schmuck	64	345 137	333 054	12 083	61 424	5 977
46.49	Großhandel mit sonstigen Gebrauchs- und Verbrauchsgütern	483	5 547 815	4 696 145	851 669	895 825	– 32 128
46.49.1	Großhandel mit Spielwaren und Musikinstru- menten	46	1 821 717	1 675 473	146 243	294 397	– 190 850
46.49.2	Großhandel mit Fahrrädern, Fahrradteilen und -zubehör, Sport- und Campingartikeln (ohne Campingmöbel)	80	940 894	643 027	297 867	164 750	63 766
46.49.3	Großhandel mit Lederwaren, Reisegepäck, Ge- schenk- und Werbeartikeln	101	404 407	374 412	29 996	62 766	10 616

2. Umsatzsteuerpflichtige, steuerbarer Umsatz, Umsatzsteuer vor Abzug der Vorsteuer und Umsatzsteuer-Vorauszahlung in Hessen 2021 nach wirtschaftlicher Gliederung

Branchen- schlüssel	Wirtschaftliche Gliederung	Steuer- pflichtige	Steuerbarer Umsatz	davon		Umsatz- steuer vor Abzug der Vorsteuer	Umsatz- steuer- Voraus- zahlung
				Lieferungen und Leistungen	Inner- gemein- schaftliche Erwerbe		
46.49.4	Großhandel mit Karton, Papier, Pappe, Schreibwaren, Bürobedarf, Büchern, Zeitschriften und Zeitungen	170	1 400 350	1 236 744	163 606	207 906	46 271
46.49.5	Großhandel mit nicht elektrischen Haushaltsgeräten, Haushaltswaren aus Metall sowie sonstigen Gebrauchs- und Verbrauchsgütern a.n.g.	86	980 447	766 489	213 957	166 005	38 070
46.5	Großhandel mit Geräten der informations- und Kommunikationstechnik	433	10 300 894	8 867 443	1 433 451	1 501 437	136 683
46.51.0	Großhandel mit Datenverarbeitungsgeräten, peripheren Geräten und Software	218	5 616 674	4 857 366	759 309	988 964	199 628
46.52.0	Großhandel mit elektronischen Bauteilen und Telekommunikationsgeräten	215	4 684 219	4 010 077	674 142	512 473	– 62 945
46.6	Großhandel mit sonstigen Maschinen, Ausrüstungen und Zubehör	1 302	12 846 873	10 698 983	2 147 890	1 976 374	424 607
46.61.0	Großhandel mit landwirtschaftlichen Maschinen und Geräten	144	619 372	529 632	89 740	104 198	23 600
46.62.0	Großhandel mit Werkzeugmaschinen	•	•	•	•	•	•
46.63.0	Großhandel mit Bergwerks-, Bau- und Baustoffmaschinen	93	644 359	558 923	85 435	109 258	24 413
46.64.0	Großhandel mit Textil-, Näh- und Strickmaschinen	•	•	•	•	•	•
46.65.0	Großhandel mit Büromöbeln	38	146 476	130 333	16 142	26 166	5 513
46.66.0	Großhandel mit sonstigen Büromaschinen und -einrichtungen	104	945 114	844 067	101 047	122 450	24 204
46.69.0	Großhandel mit sonstigen Maschinen und Ausrüstungen	767	9 026 929	7 567 493	1 459 436	1 378 242	271 332
46.7	Sonstiger Großhandel	1 753	49 529 556	45 210 111	4 319 445	7 645 606	– 636 327
46.71	Großhandel mit festen Brennstoffen und Mineralölerzeugnissen	125	4 264 160	3 942 209	321 951	802 091	164 943
46.71.1	Großhandel mit festen Brennstoffen	23	32 587	32 218	368	4 826	789
46.71.2	Großhandel mit Mineralölerzeugnissen	102	4 231 573	3 909 991	321 583	797 265	164 154
46.72.0	Großhandel mit Erzen, Metallen und Metallhalbzeug	130	28 862 524	26 847 094	2 015 430	4 190 994	– 1 181 809
46.73	Großhandel mit Holz, Baustoffen, Anstrichmitteln und Sanitärkeramik	664	6 938 604	6 563 102	375 502	1 250 163	240 116
46.73.1	Großhandel mit Holz, Baustoffen, Anstrichmitteln und Sanitärkeramik, ohne ausgeprägten Schwerpunkt	85	607 868	588 404	19 464	103 838	14 492
46.73.2	Großhandel mit Roh- und Schnittholz	55	852 525	792 241	60 284	153 546	52 635
46.73.3	Großhandel mit sonstigen Holzhalbwaren sowie Bauelementen aus Holz	79	216 068	200 093	15 975	33 492	5 339
46.73.4	Großhandel mit Baustoffen und Bauelementen aus mineralischen Stoffen	351	4 422 958	4 265 715	157 243	820 966	138 849
46.73.5	Großhandel mit Flachglas	11	51 998	50 117	1 882	8 667	2 351
46.73.6	Großhandel mit Anstrichmitteln	33	661 818	576 912	84 906	107 021	17 436
46.73.7	Großhandel mit Sanitärkeramik	33	99 480	67 596	31 884	18 404	7 425
46.73.8	Großhandel mit Tapeten und Bodenbelägen (ohne Teppiche)	17	25 889	22 025	3 864	4 229	1 590

2. Umsatzsteuerpflichtige, steuerbarer Umsatz, Umsatzsteuer vor Abzug der Vorsteuer und Umsatzsteuer-Vorauszahlung in Hessen 2021 nach wirtschaftlicher Gliederung

Branchen- schlüssel	Wirtschaftliche Gliederung	Steuer- pflichtige	Steuerbarer Umsatz	davon		Umsatz- steuer vor Abzug der Vorsteuer	Umsatz- steuer- Voraus- zahlung
				Lieferungen und Leistungen	Inner- gemein- schaftliche Erwerbe		
46.74	Großhandel mit Metall- und Kunststoffwaren für Bauzwecke sowie Installationsbedarf für Gas, Wasser und Heizung	381	1 946 884	1 724 947	221 938	318 385	52 577
46.74.1	Großhandel mit Werkzeugen und Kleineisen- waren	203	746 094	693 312	52 782	117 842	13 301
46.74.2	Großhandel mit Installationsbedarf für Gas, Wasser und Heizung	91	483 510	454 355	29 155	82 995	7 302
46.74.3	Großhandel mit Metall- und Kunststoffwaren für Bauzwecke	87	717 281	577 280	140 000	117 548	31 974
46.75.0	Großhandel mit chemischen Erzeugnissen	193	5 129 191	4 286 591	842 600	758 793	73 151
46.76.0	Großhandel mit sonstigen Halbwaren	43	1 614 922	1 135 432	479 490	233 670	31 503
46.77.0	Großhandel mit Altmaterialien und Reststoffen	217	773 271	710 736	62 535	91 510	– 16 807
46.90.0	Großhandel ohne ausgeprägten Schwerpunkt	301	1 917 032	1 595 175	321 857	270 445	38 857
47	Einzelhandel (ohne Handel mit Kraftfahr- zeugen)	22 627	27 868 079	26 099 999	1 768 079	4 348 614	884 977
47.1	Einzelhandel mit Waren verschiedener Art (in Verkaufsräumen)	2 434	6 960 406	6 508 296	452 110	810 695	91 984
47.11.0	Einzelhandel mit Waren verschiedener Art, Hauptrichtung Nahrungs- und Genussmittel, Getränke und Tabakwaren	1 283	5 344 332	5 236 893	107 439	575 300	38 095
47.19.0	Sonstiger Einzelhandel mit Waren verschiede- ner Art	1 151	1 616 074	1 271 403	344 672	235 395	53 889
47.2	Einzelhandel mit Nahrungs- und Genussmitteln, Getränken u. Tabakwaren (in Verkaufsräumen)	2 815	2 073 900	1 977 096	96 804	197 144	– 2 569
47.21.0	Einzelhandel mit Obst, Gemüse und Kartoffeln	397	301 904	280 453	21 451	25 009	4 355
47.22.0	Einzelhandel mit Fleisch und Fleischwaren	251	225 644	216 314	9 330	18 002	1 495
47.23.0	Einzelhandel mit Fisch, Meeresfrüchten und Fischerzeugnissen	55	33 373	30 352	3 021	2 348	302
47.24.0	Einzelhandel mit Back- und Süßwaren	415	197 877	196 217	1 660	18 079	3 544
47.25.0	Einzelhandel mit Getränken	535	260 608	241 012	19 595	45 594	11 227
47.26.0	Einzelhandel mit Tabakwaren	160	284 183	282 688	1 495	13 706	– 32 018
47.29.0	Sonstiger Einzelhandel mit Nahrungs- und Genussmitteln	1 002	770 311	730 061	40 251	74 407	8 527
47.3	Einzelhandel mit Motorenkraftstoffen (Tankstellen)	702	1 386 053	1 384 775	1 278	252 797	35 199
47.30.1	Einzelhandel in fremdem Namen mit Motoren- kraftstoffen (Agenturtankstellen)	562	937 630	936 531	1 099	169 802	27 693
47.30.2	Einzelhandel in eigenem Namen mit Motoren- kraftstoffen (Freie Tankstellen)	140	448 423	448 245	179	82 995	7 506
47.4	Einzelhandel mit Geräten der Informations- und Kommunikationstechnik (in Verkaufsräumen)	1 257	1 009 072	956 945	52 127	190 518	50 837
47.41.0	Einzelhandel mit Datenverarbeitungsgeräten, peripheren Geräten und Software	571	399 912	391 007	8 904	73 629	23 873
47.42.0	Einzelhandel mit Telekommunikationsgeräten	304	175 080	164 993	10 087	33 539	13 059
47.43.0	Einzelhandel mit Geräten der Unterhaltungs- elektronik	382	434 081	400 945	33 136	83 351	13 904
47.5	Einzelhandel mit sonstigen Haushaltsgeräten, Textilien, Heimwerker- und Einrichtungsbedarf (in Verkaufsräumen)	3 580	3 016 716	2 784 695	232 021	557 565	163 640

2. Umsatzsteuerpflichtige, steuerbarer Umsatz, Umsatzsteuer vor Abzug der Vorsteuer und Umsatzsteuer-Vorauszahlung in Hessen 2021 nach wirtschaftlicher Gliederung

Branchen- schlüssel	Wirtschaftliche Gliederung	Steuer- pflichtige	Steuerbarer Umsatz	davon		Umsatz- steuer vor Abzug der Vorsteuer	Umsatz- steuer- Voraus- zahlung
				Lieferungen und Leistungen	Inner- gemein- schaftliche Erwerbe		
47.51.0	Einzelhandel mit Textilien	634	303 252	258 245	45 007	60 918	14 137
47.52	Einzelhandel mit Metallwaren, Anstrichmitteln, Bau- und Heimwerkerbedarf	981	1 053 715	991 331	62 384	190 934	53 092
47.52.1	Einzelhandel mit Metall- und Kunststoffwaren a.n.g.	503	387 282	365 301	21 981	69 028	21 435
47.52.3	Einzelhandel mit Anstrichmitteln, Bau- und Heimwerkerbedarf	478	666 434	626 030	40 403	121 907	31 657
47.53.0	Einzelhandel mit Vorhängen, Teppichen, Fuß- bodenbelägen und Tapeten	272	139 297	132 401	6 896	25 574	8 342
47.54.0	Einzelhandel mit elektrischen Haushaltsgeräten	691	436 305	413 445	22 859	77 851	24 043
47.59	Einzelhandel mit Möbeln, Einrichtungsgegen- ständen und sonstigem Hausrat	1 002	1 084 147	989 272	94 875	202 287	64 025
47.59.1	Einzelhandel mit Wohnmöbeln	565	802 687	737 524	65 164	152 189	48 242
47.59.2	Einzelhandel mit keramischen Erzeugnissen und Glaswaren	57	26 401	22 718	3 683	4 910	2 045
47.59.3	Einzelhandel mit Musikinstrumenten und Musikalien	115	46 692	42 067	4 625	8 179	2 427
47.59.9	Einzelhandel mit Haushaltsgegenständen a.n.g.	265	208 367	186 963	21 404	37 008	11 311
47.6	Einzelhandel mit Verlagsprodukten, Sportaus- rüstungen und Spielwaren (in Verkaufsräumen)	1 995	1 331 169	1 235 730	95 438	224 102	47 590
47.61.0	Einzelhandel mit Büchern	247	213 594	210 163	3 430	21 470	1 033
47.62	Einzelhandel mit Zeitschriften, Zeitungen, Schreibwaren und Bürobedarf	812	278 980	275 286	3 694	47 303	8 796
47.62.1	Einzelhandel mit Zeitschriften und Zeitungen	512	159 276	158 476	801	26 980	4 094
47.62.2	Einzelhandel mit Schreib- und Papierwaren, Schul- und Büroartikeln	300	119 703	116 810	2 893	20 322	4 702
47.63.0	Einzelhandel mit bespielten Ton- u. Bildträgern	27	9 384	9 094	290	1 671	634
47.64	Einzelhandel mit Fahrrädern, Sport- und Campingartikeln	697	705 701	627 633	78 068	133 914	34 528
47.64.1	Einzelhandel mit Fahrrädern, Fahrradteilen und -zubehör	377	416 007	379 138	36 869	78 089	19 990
47.64.2	Einzelhandel mit Sport- und Campingartikeln (ohne Campingmöbel)	320	289 694	248 495	41 200	55 825	14 538
47.65.0	Einzelhandel mit Spielwaren	212	123 510	113 555	9 956	19 745	2 600
47.7	Einzelhandel mit sonstigen Gütern (in Ver- kaufsräumen)	6 566	8 152 060	7 915 214	236 847	1 404 696	331 306
47.71.0	Einzelhandel mit Bekleidung	848	607 204	530 547	76 657	112 467	38 466
47.72	Einzelhandel mit Schuhen und Lederwaren	272	189 262	172 777	16 486	34 922	10 983
47.72.1	Einzelhandel mit Schuhen	197	133 460	120 419	13 040	24 755	7 898
47.72.2	Einzelhandel mit Lederwaren und Reisegepäck	75	55 803	52 357	3 445	10 167	3 085
47.73.0	Apotheken	1 121	4 728 623	4 715 859	12 764	875 178	161 298
47.74.0	Einzelhandel mit medizinischen und ortho- pädischen Artikeln	412	668 086	657 328	10 759	100 763	32 435
47.75.0	Einzelhandel mit kosmetischen Erzeugnissen und Körperpflegemitteln	378	163 241	138 488	24 753	27 114	9 660
47.76	Einzelhandel mit Blumen, Pflanzen, Sämereien, Düngemitteln, zoologischem Bedarf und lebenden Tieren	964	571 831	534 635	37 196	62 823	11 867

2. Umsatzsteuerpflichtige, steuerbarer Umsatz, Umsatzsteuer vor Abzug der Vorsteuer und Umsatzsteuer-Vorauszahlung in Hessen 2021 nach wirtschaftlicher Gliederung

Branchen- schlüssel	Wirtschaftliche Gliederung	Steuer- pflichtige	Steuerbarer Umsatz	davon		Umsatz- steuer vor Abzug der Vorsteuer	Umsatz- steuer- Voraus- zahlung
				Lieferungen und Leistungen	Inner- gemein- schaftliche Erwerbe		
47.76.1	Einzelhandel mit Blumen, Pflanzen, Sämereien und Düngemitteln	789	355 013	324 934	30 079	37 486	11 162
47.76.2	Einzelhandel mit zoologischem Bedarf und lebenden Tieren	175	216 819	209 702	7 117	25 337	705
47.77.0	Einzelhandel mit Uhren und Schmuck	472	235 333	222 012	13 320	37 720	9 835
47.78	Sonstiger Einzelhandel in Verkaufsräumen (ohne Antiquitäten und Gebrauchtwaren)	1 716	895 041	853 510	41 531	141 044	54 650
47.78.1	Augenoptiker	586	340 389	333 223	7 166	59 330	29 482
47.78.2	Einzelhandel mit Foto- und optischen Erzeug- nissen (ohne Augenoptiker)	68	28 176	27 245	930	5 086	1 599
47.78.3	Einzelhandel mit Kunstgegenständen, Bildern, kunstgewerblichen Erzeugnissen, Briefmarken, Münzen und Geschenkartikeln	412	209 470	197 602	11 868	24 401	8 391
47.78.9	Sonstiger Einzelhandel a.n.g. (in Verkaufs- räumen)	650	317 007	295 440	21 566	52 227	15 178
47.79	Einzelhandel mit Antiquitäten und Gebraucht- waren	383	93 439	90 058	3 381	12 664	2 112
47.79.1	Einzelhandel mit Antiquitäten und antiken Teppichen	72	25 260	25 143	116	1 632	– 311
47.79.2	Antiquariate	21	3 361	3 341	20	271	77
47.79.9	Einzelhandel mit sonstigen Gebrauchtwaren	290	64 818	61 573	3 245	10 762	2 346
47.8	Einzelhandel an Verkaufsständen und auf Märkten	293	136 535	125 668	10 867	18 332	3 780
47.81.0	Einzelhandel mit Nahrungs- und Genussmitteln, Getränken und Tabakwaren an Verkaufs- ständen und auf Märkten	173	92 892	90 657	2 235	10 174	1 293
47.82.0	Einzelhandel mit Textilien, Bekleidung und Schuhen an Verkaufsständen und auf Märkten	86	34 445	26 279	8 166	6 742	2 011
47.89.0	Einzelhandel mit sonstigen Gütern an Verkaufs- ständen und auf Märkten	34	9 198	8 732	465	1 416	476
47.9	Einzelhandel, nicht in Verkaufsräumen, an Ver- kaufsständen oder auf Märkten	2 985	3 802 167	3 211 580	590 587	692 763	163 209
47.91.0	Versand- und Internet-Einzelhandel	1 671	2 720 101	2 221 921	498 181	506 121	120 394
47.99	Sonstiger Einzelhandel, nicht in Verkaufs- räumen, an Verkaufsständen oder auf Märkten	1 314	1 082 066	989 659	92 407	186 643	42 815
47.99.1	Einzelhandel vom Lager mit Brennstoffen	121	378 478	377 690	787	69 846	4 401
47.99.9	Sonstiger Einzelhandel a.n.g. (nicht in Ver- kaufsräumen)	1 193	703 588	611 969	91 619	116 797	38 414
H	Verkehr und Lagerei	7 517	24 981 593	23 905 955	1 075 637	3 419 437	– 595 377
49	Landverkehr und Transport in Rohrfern- leitungen	4 081	4 405 423	4 387 468	17 955	771 371	146 937
49.10.0	Personenbeförderung im Eisenbahnfernverkehr	•	•	•	•	•	•
49.20.0	Güterbeförderung im Eisenbahnverkehr	•	•	•	•	•	•
49.3	Sonstige Personenbeförderung im Landverkehr	1 778	1 134 237	1 124 268	9 969	127 242	– 65 838
49.31.0	Personenbeförderung im Nahverkehr zu Lande (ohne Taxis)	164	654 798	647 613	7 186	63 073	– 76 935
49.32.0	Betrieb von Taxis	1 355	219 896	219 824	73	24 651	8 598
49.39	Sonstige Personenbeförderung im Landverkehr a.n.g.	259	259 542	256 831	2 710	39 518	2 499

2. Umsatzsteuerpflichtige, steuerbarer Umsatz, Umsatzsteuer vor Abzug der Vorsteuer und Umsatzsteuer-Vorauszahlung in Hessen 2021 nach wirtschaftlicher Gliederung

Branchen- schlüssel	Wirtschaftliche Gliederung	Steuer- pflichtige	Steuerbarer Umsatz	davon		Umsatz- steuer vor Abzug der Vorsteuer	Umsatz- steuer- Voraus- zahlung
				Lieferungen und Leistungen	Inner- gemein- schaftliche Erwerbe		
49.39.1	Personenbeförderung im Omnibus-Linienfern- verkehr	84	139 881	138 609	1 272	21 463	1 881
49.39.2	Personenbeförderung im Omnibus-Gelegen- heitsverkehr	128	92 696	91 384	1 312	14 409	– 724
49.39.9	Personenbeförderung im Landverkehr a.n.g.	47	26 965	26 839	126	3 645	1 343
49.4	Güterbeförderung im Straßenverkehr, Umzugs- transporte	2 291	2 616 405	2 610 191	6 213	492 662	212 355
49.41.0	Güterbeförderung im Straßenverkehr	1 979	2 479 324	2 473 588	5 736	469 877	200 661
49.42.0	Umzugstransporte	312	137 081	136 603	477	22 785	11 694
49.50.0	Transport in Rohrfernleitungen	•	•	•	•	•	•
50	Schifffahrt	27	25 806	25 549	257	4 769	725
50.10.0	Personenbeförderung in der See- und Küsten- schifffahrt	—	—	—	—	—	—
50.20.0	Güterbeförderung in der See- und Küstenschiff- fahrt	—	—	—	—	—	—
50.30.0	Personenbeförderung in der Binnenschifffahrt	15	8 437	8 433	4	839	227
50.40.0	Güterbeförderung in der Binnenschifffahrt	12	17 369	17 116	253	3 930	498
51	Luftfahrt	69	6 079 188	5 461 253	617 935	637 268	– 1 054 810
51.10.0	Personenbeförderung in der Luftfahrt	•	•	•	•	•	•
51.2	Güterbeförderung in der Luftfahrt und Raum- transport	•	•	•	•	•	•
51.21.0	Güterbeförderung in der Luftfahrt	•	•	•	•	•	•
51.22.0	Raumtransport	—	—	—	—	—	—
52	Lagerei sowie Erbringung von sonstigen Dienstleistungen für den Verkehr	1 969	12 329 801	11 900 754	429 047	1 552 995	210 379
52.10.0	Lagerei	142	1 457 038	1 075 774	381 264	208 044	76 170
52.2	Erbringung von sonstigen Dienstleistungen für den Verkehr	1 827	10 872 763	10 824 980	47 783	1 344 951	134 209
52.21	Erbringung von sonstigen Dienstleistungen für den Landverkehr	•	•	•	•	•	•
52.21.1	Betrieb von Parkhäusern und Parkplätzen	42	32 724	32 647	78	5 336	711
52.21.2	Betrieb von Verkehrswegen für Straßenfahr- zeuge	13	14 087	13 925	162	1 628	675
52.21.3	Betrieb von Verkehrswegen für Schienenfahr- zeuge	4	14 666	14 635	31	2 829	1 155
52.21.4	Betrieb von Bahnhöfen für den Personenverkehr einschließlich Omnibusbahnhöfe	•	•	•	•	•	•
52.21.5	Betrieb von Güterabfertigungseinrichtungen für Schienen- und Straßenfahrzeuge (ohne Frachtumschlag)	—	—	—	—	—	—
52.21.9	Erbringung von sonstigen Dienstleistungen für den Landverkehr a.n.g.	128	155 199	153 528	1 670	27 108	1 032
52.22	Erbringung von sonstigen Dienstleistungen für die Schifffahrt	•	•	•	•	•	•
52.22.1	Betrieb von Wasserstraßen	—	—	—	—	—	—
52.22.2	Betrieb von Häfen	•	•	•	•	•	•
52.22.3	Lotsinnen und Lotsen in der Schifffahrt	—	—	—	—	—	—

2. Umsatzsteuerpflichtige, steuerbarer Umsatz, Umsatzsteuer vor Abzug der Vorsteuer und Umsatzsteuer-Vorauszahlung in Hessen 2021 nach wirtschaftlicher Gliederung

Branchen- schlüssel	Wirtschaftliche Gliederung	Steuer- pflichtige	Steuerbarer Umsatz	davon		Umsatz- steuer vor Abzug der Vorsteuer	Umsatz- steuer- Voraus- zahlung
				Lieferungen und Leistungen	Inner- gemein- schaftliche Erwerbe		
52.22.9	Erbringung von sonstigen Dienstleitungen für die Schifffahrt a.n.g.	4	347	347	0	56	25
52.23	Erbringung von sonstigen Dienstleistungen für die Luftfahrt	59	2 503 235	2 494 977	8 257	164 191	– 102 437
52.23.1	Betrieb von Flughäfen und Landeplätzen für Luftfahrzeuge	22	1 394 781	1 387 861	6 921	110 876	– 109 060
52.23.9	Erbringung von sonstigen Dienstleistungen für die Luftfahrt a.n.g.	37	1 108 453	1 107 117	1 337	53 315	6 623
52.24.0	Frachturnschlag	13	127 598	127 597	2	11 464	– 2 610
52.29	Erbringung von sonstigen Dienstleistungen für den Verkehr a.n.g.	1 559	7 999 450	7 961 886	37 564	1 128 716	234 658
52.29.1	Spedition	1 296	6 982 238	6 948 428	33 810	1 029 500	219 563
52.29.2	Schiffsmaklerbüros und -agenturen	•	•	•	•	•	•
52.29.9	Erbringung von Dienstleistungen für den Ver- kehr a.n.g.	•	•	•	•	•	•
53	Post-, Kurier- und Expressdienste	1 371	2 141 376	2 130 931	10 444	453 035	101 393
53.10.0	Postdienste von Universaldienstleistungs- anbietern	—	—	—	—	—	—
53.20.0	Sonstige Post-, Kurier- und Expressdienste	1 371	2 141 376	2 130 931	10 444	453 035	101 393
I	Gastgewerbe	14 471	6 169 134	6 121 828	47 306	658 130	– 14 836
55	Beherbergung	2 520	1 729 745	1 715 330	14 415	190 492	– 84 073
55.1	Hotels, Gasthöfe und Pensionen	2 154	1 634 177	1 620 294	13 883	181 689	– 82 321
55.10.1	Hotels (ohne Hotels garnis)	862	1 213 583	1 208 191	5 392	134 335	– 82 815
55.10.2	Hotels garnis	278	153 194	149 406	3 787	15 444	– 3 994
55.10.3	Gasthöfe	821	207 143	205 596	1 547	23 190	2 583
55.10.4	Pensionen	193	60 257	57 101	3 156	8 720	1 904
55.2	Ferienunterkünfte und ähnliche Beherbergungs- stätten	232	60 166	59 873	293	5 190	– 517
55.20.1	Erholungs- und Ferienheime	16	13 966	13 950	17	1 350	– 566
55.20.2	Ferienzentren	11	7 415	7 393	22	767	– 394
55.20.3	Ferienhäuser und Ferienwohnungen	186	22 719	22 628	92	2 335	68
55.20.4	Jugendherbergen und Hütten	19	16 065	15 902	163	738	375
55.30.0	Campingplätze	76	21 774	21 536	238	1 556	– 1 309
55.9	Sonstige Beherbergungsstätten	58	13 628	13 628	1	2 057	74
55.90.1	Privatquartiere	26	5 820	5 819	0	973	– 18
55.90.9	Sonstige Beherbergungsstätten a.n.g.	32	7 809	7 808	0	1 084	93
56	Gastronomie	11 951	4 439 389	4 406 498	32 891	467 639	69 236
56.1	Restaurants, Gastätten, Imbissstuben, Cafés, Eissalons u.Ä.	8 571	2 421 833	2 404 080	17 753	243 952	26 465
56.10.1	Restaurants mit herkömmlicher Bedienung	4 751	1 410 276	1 400 206	10 070	146 881	16 818
56.10.2	Restaurants mit Selbstbedienung	211	237 406	236 978	428	22 318	356
56.10.3	Imbissstuben u.Ä.	2 424	540 590	537 740	2 849	49 981	4 420
56.10.4	Cafés	765	151 809	149 738	2 070	17 052	3 519
56.10.5	Eissalons	420	81 752	79 417	2 335	7 721	1 353

2. Umsatzsteuerpflichtige, steuerbarer Umsatz, Umsatzsteuer vor Abzug der Vorsteuer und Umsatzsteuer-Vorauszahlung in Hessen 2021 nach wirtschaftlicher Gliederung

Branchen- schlüssel	Wirtschaftliche Gliederung	Steuer- pflichtige	Steuerbarer Umsatz	davon		Umsatz- steuer vor Abzug der Vorsteuer	Umsatz- steuer- Voraus- zahlung
				Lieferungen und Leistungen	Inner- gemein- schaftliche Erwerbe		
56.2	Caterer und Erbringung sonstiger Verpflegungs- dienstleistungen	788	1 558 078	1 545 576	12 502	163 524	32 089
56.21.0	Event-Caterer	430	147 732	144 203	3 529	18 420	4 942
56.29.0	Erbringung sonstiger Verpflegungsdienst- leistungen	358	1 410 347	1 401 373	8 973	145 105	27 148
56.3	Ausschank von Getränken	2 592	459 477	456 842	2 635	60 162	10 682
56.30.1	Schankwirtschaften	1 933	321 746	319 971	1 775	40 011	8 946
56.30.2	Diskotheken und Tanzlokale	36	10 177	9 996	181	1 901	– 291
56.30.3	Bars	221	26 500	26 463	37	4 452	827
56.30.4	Vergnügungslokale	26	4 922	4 919	3	886	– 63
56.30.9	Sonstige getränkegeprägte Gastronomie	376	96 132	95 493	639	12 911	1 262
J	Information und Kommunikation	11 056	26 114 580	25 351 857	762 723	5 968 152	2 414 257
58	Verlagswesen	574	1 832 465	1 815 817	16 648	273 016	85 884
58.1	Verlegen von Büchern und Zeitschriften; sonstiges Verlagswesen (ohne Software)	509	1 728 092	1 711 757	16 335	247 908	76 231
58.11.0	Verlegen von Büchern	183	231 671	225 413	6 258	29 760	3 612
58.12.0	Verlegen von Adressbüchern u. Verzeichnissen	21	172 214	172 039	175	33 038	9 799
58.13.0	Verlegen von Zeitungen	65	714 558	708 499	6 059	88 108	23 405
58.14.0	Verlegen von Zeitschriften	118	392 834	392 497	337	59 014	26 953
58.19.0	Sonstiges Verlagswesen (ohne Software)	122	216 815	213 308	3 507	37 988	12 461
58.2	Verlegen von Software	65	104 373	104 060	313	25 108	9 654
58.21.0	Verlegen von Computerspielen	15	5 567	5 328	238	1 362	368
58.29.0	Verlegen von sonstiger Software	50	98 806	98 731	75	23 747	9 285
59	Herstellung, Verleih und Vertrieb von Filmen und Fernsehprogrammen; Kinos; Tonstudios und Verlegen von Musik	539	816 840	814 186	2 655	90 620	11 740
59.1	Herstellung von Filmen u. Fernsehprogrammen, deren Verleih und Vertrieb; Kinos	416	737 399	735 032	2 367	77 866	10 401
59.11.0	Herstellung von Filmen, Videofilmen und Fern- sehprogrammen	282	547 463	546 911	552	55 423	11 990
59.12.0	Nachbearbeitung und sonstige Filmtechnik	37	39 185	38 090	1 095	6 085	1 648
59.13.0	Filmverleih und -vertrieb (ohne Videotheken)	28	60 718	60 066	651	7 139	– 1 718
59.14.0	Kinos	69	90 033	89 965	68	9 219	– 1 519
59.2	Tonstudios; Herstellung von Hörfunkbeiträgen; Verlegen von bespielten Tonträgern und Musikalien	123	79 441	79 154	288	12 754	1 339
59.20.1	Tonstudios u. Herstellung von Hörfunkbeiträgen	42	12 602	12 551	50	2 352	1 136
59.20.2	Verlegen von bespielten Tonträgern	25	39 932	39 764	168	7 173	– 512
59.20.3	Verlegen von Musikalien	56	26 908	26 838	70	3 230	715
60	Rundfunkveranstalter	12	92 850	92 133	718	18 607	11 877
60.10.0	Hörfunkveranstalter	8	84 820	84 131	689	16 246	11 006
60.20.0	Fernsehveranstalter	4	8 030	8 001	29	2 361	871
61	Telekommunikation	276	5 583 464	5 198 807	384 657	1 511 118	603 789
61.10.0	Leistungsgebundene Telekommunikation	•	•	•	•	•	•
61.20.0	Drahtlose Telekommunikation	•	•	•	•	•	•
61.30.0	Satellitentelekommunikation	3	34 554	33 478	1 076	7 077	2 294

2. Umsatzsteuerpflichtige, steuerbarer Umsatz, Umsatzsteuer vor Abzug der Vorsteuer und Umsatzsteuer-Vorauszahlung in Hessen 2021 nach wirtschaftlicher Gliederung

Branchen- schlüssel	Wirtschaftliche Gliederung	Steuer- pflichtige	Steuerbarer Umsatz	davon		Umsatz- steuer vor Abzug der Vorsteuer	Umsatz- steuer- Voraus- zahlung
				Lieferungen und Leistungen	Inner- gemein- schaftliche Erwerbe		
			1 000 Euro				
61.9	Sonstige Telekommunikation	181	437 077	422 617	14 461	90 183	23 767
61.90.1	Internetserviceprovider	78	70 468	67 379	3 089	15 330	6 437
61.90.9	Sonstige Telekommunikation a.n.g.	103	366 609	355 238	11 371	74 852	17 330
62	Erbringung von Dienstleistungen der Informationstechnologie	8 657	16 051 823	15 776 144	275 679	3 650 918	1 575 990
62.01	Programmierungstätigkeiten	3 674	5 008 116	4 929 103	79 013	1 235 425	562 249
62.01.1	Entwicklung und Programmierung von Internet- präsentationen	961	507 241	504 568	2 674	113 180	63 520
62.01.9	Sonstige Softwareentwicklung	2 713	4 500 875	4 424 535	76 340	1 122 245	498 729
62.02.0	Erbringung von Beratungsleistungen auf dem Gebiet der Informationstechnologie	3 561	5 686 058	5 544 320	141 738	1 297 404	587 664
62.03.0	Betrieb von Datenverarbeitungseinrichtungen für Dritte	431	3 204 865	3 193 589	11 276	650 493	205 338
62.09.0	Erbringung von sonstigen Dienstleistungen der Informationstechnologie	991	2 152 783	2 109 131	43 652	467 596	220 739
63	Informationsdienstleistungen	998	1 737 138	1 654 772	82 367	423 873	124 977
63.1	Datenverarbeitung, Hosting und damit ver- bundene Tätigkeiten; Webportale	205	1 034 386	959 437	74 949	251 627	38 544
63.11.0	Datenverarbeitung, Hosting und damit ver- bundene Tätigkeiten	114	851 458	777 112	74 346	213 293	18 040
63.12.0	Webportale	91	182 929	182 325	603	38 334	20 503
63.9	Erbringung von sonstigen Informationsdienst- leistungen	793	702 752	695 335	7 417	172 246	86 434
63.91.0	Korrespondenz- und Nachrichtenbüros	66	113 619	113 106	513	21 402	9 873
63.99.0	Erbringung von sonstigen Informationsdienst- leistungen a.n.g.	727	589 133	582 228	6 904	150 844	76 560
K	Erbringung von Finanz- und Versicherungs- dienstleistungen	2 387	270 869 379	270 616 858	252 521	8 918 118	1 728 422
64	Erbringung von Finanzdienstleistungen	405	69 770 365	69 540 485	229 880	7 368 696	1 094 789
64.1	Zentralbanken und Kreditinstitute	175	61 681 507	61 524 703	156 804	6 206 944	926 771
64.11.0	Zentralbanken	•	•	•	•	•	•
64.19	Kreditinstitute (ohne Spezialkreditinstitute)	•	•	•	•	•	•
64.19.1	Kreditbanken einschließlich Zweigstellen aus- ländischer Banken	84	31 084 140	30 991 141	92 998	5 698 539	681 849
64.19.2	Kreditinstitute des Sparkassensektors	34	3 716 837	3 715 352	1 485	298 023	129 759
64.19.3	Kreditinstitute des Genossenschaftssektors	•	•	•	•	•	•
64.19.4	Realkreditinstitute	—	—	—	—	—	—
64.19.5	Kreditinstitute mit Sonderaufgaben	•	•	•	•	•	•
64.19.6	Bausparkassen	—	—	—	—	—	—
64.20.0	Beteiligungsgesellschaften	4	•	584	•	9	9
64.30.0	Treuhand- und sonstige Fonds und ähnliche Finanzinstitutionen	14	•	164 351	•	22 209	12 590
64.9	Sonstige Finanzierungsinstitutionen	212	7 923 902	7 850 848	73 054	1 139 534	155 418
64.91.0	Institutionen für Finanzierungsleasing	39	7 199 226	7 131 267	67 959	1 036 415	92 087
64.92	Spezialkreditinstitute	•	•	•	•	•	•
64.92.1	Spezialkreditinstitute (ohne Pfandkredit- geschäfte)	•	•	•	•	•	•

2. Umsatzsteuerpflichtige, steuerbarer Umsatz, Umsatzsteuer vor Abzug der Vorsteuer und Umsatzsteuer-Vorauszahlung in Hessen 2021 nach wirtschaftlicher Gliederung

Branchen- schlüssel	Wirtschaftliche Gliederung	Steuer- pflichtige	Steuerbarer Umsatz	davon		Umsatz- steuer vor Abzug der Vorsteuer	Umsatz- steuer- Voraus- zahlung
				Lieferungen und Leistungen	Inner- gemein- schaftliche Erwerbe		
			1 000 Euro				
64.92.2	Leihhäuser	•	•	•	•	•	•
64.99	Sonstige Finanzdienstleistungen a.n.g.	•	•	•	•	•	•
64.99.1	Investmentaktiengesellschaften und Fonds von Kapitalanlagegesellschaften (ohne Geld- marktfonds)	•	•	•	•	•	•
64.99.9	Sonstige Finanzierungsinstitutionen a.n.g.	23	475 509	471 080	4 429	76 145	47 969
65	Versicherungen, Rückversicherungen und Pensionskassen (ohne Sozialversicherung)	•	•	•	•	•	•
65.1	Versicherungen	22	5 652 199	5 644 837	7 362	99 814	72 404
65.11.0	Lebensversicherungen	•	•	•	•	•	•
65.12	Nichtlebensversicherungen	•	•	•	•	•	•
65.12.1	Krankenversicherungen	•	•	•	•	•	•
65.12.2	Schaden- und Unfallversicherungen	16	2 033 111	2 030 523	2 589	78 652	55 952
65.20.0	Rückversicherungen	—	—	—	—	—	—
65.30.0	Pensionskassen und Pensionsfonds	•	•	•	•	•	•
66	Mit Finanz- und Versicherungsdienst- leistungen verbundene Tätigkeiten	•	•	•	•	•	•
66.1	Mit Finanzdienstleistungen verbundene Tätig- keiten	•	•	•	•	•	•
66.11.0	Effekten- und Warenbörsen	•	•	•	•	•	•
66.12.0	Effekten- und Warenhandel	•	•	•	•	•	•
66.19.0	Sonstige mit Finanzdienstleistungen verbundene Tätigkeiten	1 150	5 572 833	5 560 151	12 682	668 157	195 486
66.2	Mit Versicherungsdienstleistungen u. Pensions- kassen verbundene Tätigkeiten	684	607 204	606 536	668	38 419	22 461
66.21.0	Risiko- und Schadensbewertung	•	•	•	•	•	•
66.22.0	Tätigkeit von Versicherungsmaklerinnen und -maklern	562	303 890	303 355	534	25 837	13 971
66.29.0	Sonstige mit Versicherungsdienstleistungen und Pensionskassen verbundene Tätigkeiten	•	•	•	•	•	•
66.30.0	Fondsmanagement	67	9 945 764	9 944 933	831	426 153	177 593
L	Grundstücks- und Wohnungswesen	22 727	15 478 712	15 425 144	53 568	1 791 642	753 761
68	Grundstücks- und Wohnungswesen	22 727	15 478 712	15 425 144	53 568	1 791 642	753 761
68.10.0	Kauf und Verkauf von eigenen Grundstücken, Gebäuden und Wohnungen	1 185	3 080 210	3 074 801	5 409	180 334	33 993
68.20.0	Vermietung, Verpachtung von eigenen oder ge- leasten Grundstücken, Gebäuden und Wohnungen	16 877	8 740 086	8 705 837	34 249	1 013 153	430 195
68.3	Vermittlung und Verwaltung von Grundstücken, Gebäuden und Wohnungen für Dritte	4 665	3 658 416	3 644 506	13 910	598 155	289 573
68.31.0	Vermittlung von Grundstücken, Gebäuden und Wohnungen für Dritte	2 270	1 718 097	1 716 310	1 787	300 534	179 025
68.32.0	Verwaltung von Grundstücken, Gebäuden und Wohnungen für Dritte	2 395	1 940 319	1 928 196	12 123	297 621	110 548
M	Erbringung von freiberuflichen, wissen- schaftlichen und technischen Dienst- leistungen	38 598	37 195 141	36 549 557	645 584	7 137 246	3 448 053
69	Rechts- und Steuerberatung, Wirtschafts- prüfung	9 642	7 781 906	7 776 138	5 768	1 531 742	1 126 237

2. Umsatzsteuerpflichtige, steuerbarer Umsatz, Umsatzsteuer vor Abzug der Vorsteuer und Umsatzsteuer-Vorauszahlung in Hessen 2021 nach wirtschaftlicher Gliederung

Branchen- schlüssel	Wirtschaftliche Gliederung	Steuer- pflichtige	Steuerbarer Umsatz	davon		Umsatz- steuer vor Abzug der Vorsteuer	Umsatz- steuer- Voraus- zahlung
				Lieferungen und Leistungen	Inner- gemein- schaftliche Erwerbe		
69.1	Rechtsberatung	5 307	3 660 160	3 656 672	3 488	712 619	533 297
69.10.1	Rechtsanwaltskanzleien mit Notariat	1 477	1 996 105	1 994 325	1 780	392 848	306 895
69.10.2	Rechtsanwaltskanzleien ohne Notariat	3 360	1 477 927	1 476 652	1 275	282 269	201 777
69.10.3	Notariate	28	•	15 736	•	2 880	2 084
69.10.4	Patentanwaltskanzleien	66	•	46 964	•	10 264	6 277
69.10.9	Erbringung sonstiger juristischer Dienst- leistungen a.n.g.	376	123 196	122 995	202	24 357	16 264
69.2	Wirtschaftsprüfung und Steuerberatung; Buch- führung	4 335	4 121 746	4 119 466	2 280	819 123	592 940
69.20.1	Praxen von Wirtschaftsprüferinnen und -prüfern, Wirtschaftsprüfungsgesellschaften	291	2 067 848	2 067 249	599	453 721	321 614
69.20.2	Praxen von vereidigten Buchprüferinnen und -prüfern, Buchprüfungsgesellschaften	60	12 379	12 290	89	1 946	1 419
69.20.3	Praxen von Steuerbevollmächtigten, Steuerbe- raterinnen und -beratern, Steuerberatungsge- sellschaften	3 341	1 937 099	1 935 887	1 212	344 385	255 976
69.20.4	Buchführung (ohne Datenverarbeitungsdienste)	643	104 420	104 039	381	19 070	13 931
70	Verwaltung und Führung von Unternehmen und Betrieben; Unternehmensberatung	10 276	15 185 839	14 686 270	499 569	2 863 296	1 268 176
70.1	Verwaltung und Führung von Unternehmen und Betrieben	1 354	9 223 944	8 918 667	305 278	1 727 080	651 007
70.10.1	Managementtätigkeiten von Holdinggesell- schaften	180	7 209 040	6 959 246	249 794	1 482 654	574 172
70.10.9	Sonstige Verwaltung und Führung von Unter- nehmen und Betrieben	1 174	2 014 904	1 959 420	55 484	244 427	76 836
70.2	Public-Relations- und Unternehmensberatung	8 922	5 961 895	5 767 603	194 291	1 136 216	617 168
70.21.0	Public-Relations-Beratung	208	194 361	192 590	1 771	38 413	21 771
70.22.0	Unternehmensberatung	8 714	5 767 534	5 575 014	192 520	1 097 803	595 397
71	Architektur- u. Ingenieurbüros; technische, physikalische u. chemische Untersuchung	9 466	6 437 470	6 369 205	68 265	1 235 154	676 923
71.1	Architektur- und Ingenieurbüros	9 109	5 763 832	5 705 310	58 522	1 105 978	609 527
71.11	Architekturbüros	2 827	1 234 506	1 227 818	6 688	240 408	152 276
71.11.1	Architekturbüros für Hochbau	1 801	889 230	885 176	4 054	176 362	109 244
71.11.2	Büros für Innenarchitektur	350	90 893	88 868	2 025	16 354	11 065
71.11.3	Architekturbüros für Orts-, Regional- und Landesplanung	440	180 755	180 509	246	34 128	22 841
71.11.4	Architekturbüros für Garten- und Landschafts- gestaltung	236	73 628	73 265	363	13 564	9 125
71.12	Ingenieurbüros	6 282	4 529 327	4 477 493	51 834	865 571	457 251
71.12.1	Ingenieurbüros für bautechnische Gesamt- planung	2 424	1 761 613	1 752 499	9 114	347 216	187 770
71.12.2	Ingenieurbüros für technische Fachplanung und Ingenieurdesign	2 123	2 037 126	1 999 492	37 634	376 613	183 720
71.12.3	Vermessungsbüros	115	76 807	75 718	1 089	14 331	11 046
71.12.9	Sonstige Ingenieurbüros	1 620	653 781	649 785	3 996	127 410	74 716
71.20.0	Technische, physikalische und chemische Untersuchung	357	673 638	663 895	9 743	129 176	67 396
72	Forschung und Entwicklung	642	1 469 298	1 437 915	31 383	195 385	– 43 840

2. Umsatzsteuerpflichtige, steuerbarer Umsatz, Umsatzsteuer vor Abzug der Vorsteuer und Umsatzsteuer-Vorauszahlung in Hessen 2021 nach wirtschaftlicher Gliederung

Branchen- schlüssel	Wirtschaftliche Gliederung	Steuer- pflichtige	Steuerbarer Umsatz	davon		Umsatz- steuer vor Abzug der Vorsteuer	Umsatz- steuer- Voraus- zahlung
				Lieferungen und Leistungen	Inner- gemein- schaftliche Erwerbe		
72.1	Forschung und Entwicklung im Bereich Natur-, Ingenieur-, Agrarwissenschaften und Medizin	527	1 448 098	1 416 744	31 354	191 566	– 46 671
72.11.0	Forschung und Entwicklung im Bereich Bio-technologie	65	50 447	49 590	857	9 196	– 83
72.19.0	Sonstige Forschung u. Entwicklung im Bereich Natur-, Ingenieur-, Agrarwissenschaften und Medizin	462	1 397 650	1 367 153	30 497	182 370	– 46 588
72.20.0	Forschung u. Entwicklung im Bereich Rechts-, Wirtschafts- und Sozialwissenschaften sowie im Bereich Sprach-, Kultur- und Kunstwissen-schaften	115	21 200	21 172	29	3 819	2 832
73	Werbung und Marktforschung	2 348	4 992 733	4 975 321	17 412	1 068 690	289 977
73.1	Werbung	2 203	4 530 672	4 513 868	16 804	962 174	244 428
73.11.0	Werbeagenturen	2 083	3 138 644	3 122 116	16 528	667 440	172 059
73.12.0	Vermarktung und Vermittlung von Werbezeiten und Werbeflächen	120	1 392 028	1 391 752	276	294 734	72 369
73.20.0	Markt- und Meinungsforschung	145	462 062	461 453	609	106 516	45 549
74	Sonstige freiberufliche, wissenschaftliche und technische Tätigkeiten	5 387	1 003 718	981 436	22 282	184 128	94 356
74.1	Ateliers für Textil-, Schmuck-, Grafik- u.ä. Design	1 803	326 084	311 943	14 140	59 015	31 103
74.10.1	Industrie-, Produkt- und Mode-Design	242	72 364	67 315	5 049	12 336	4 575
74.10.2	Grafik- und Kommunikationsdesign	1 023	130 101	128 965	1 137	24 226	15 570
74.10.3	Interior Design und Raumgestaltung	538	123 618	115 664	7 954	22 453	10 958
74.2	Fotografie und Fotolabors	755	80 245	79 655	590	14 152	7 662
74.20.1	Fotografie	730	75 227	74 660	568	13 208	7 216
74.20.2	Fotolabors	25	5 018	4 996	22	944	445
74.3	Übersetzen und Dolmetschen	608	72 439	71 493	946	13 727	9 465
74.30.1	Übersetzen	126	12 562	12 554	8	2 281	1 601
74.30.2	Dolmetschen	482	59 877	58 939	938	11 446	7 864
74.90.0	Sonstige freiberufliche, wissenschaftliche und technische Tätigkeiten a.n.g.	2 221	524 950	518 344	6 606	97 234	46 126
75	Veterinärwesen	837	324 176	323 272	905	58 851	36 224
75.00.1	Tierarztpraxen	723	285 720	285 149	571	52 686	32 664
75.00.9	Sonstiges Veterinärwesen	114	38 456	38 123	333	6 165	3 560
N	Erbringung von sonstigen wirtschaftlichen Dienstleistungen	16 014	20 428 599	20 100 855	327 744	3 735 963	1 769 211
77	Vermietung von beweglichen Sachen	1 679	3 074 008	2 897 995	176 013	549 366	84 653
77.1	Vermietung von Kraftwagen	496	1 696 484	1 583 624	112 860	308 593	11 472
77.11.0	Vermietung von Kraftwagen mit einem Gesamt-gewicht von 3,5 t oder weniger	379	1 392 958	1 359 472	33 486	256 445	– 2 342
77.12.0	Vermietung von Kraftwagen mit einem Gesamt-gewicht von mehr als 3,5 t	117	303 526	224 152	79 374	52 148	13 814
77.2	Vermietung von Gebrauchsgütern	281	297 867	291 565	6 302	57 278	17 815
77.21.0	Vermietung von Sport- und Freizeitgeräten	58	21 714	18 719	2 995	4 139	1 229
77.22.0	Videotheken	11	2 080	2 052	28	325	149
77.29.0	Vermietung von sonstigen Gebrauchsgütern	212	274 073	270 794	3 279	52 814	16 437

2. Umsatzsteuerpflichtige, steuerbarer Umsatz, Umsatzsteuer vor Abzug der Vorsteuer und Umsatzsteuer-Vorauszahlung in Hessen 2021 nach wirtschaftlicher Gliederung

Branchen- schlüssel	Wirtschaftliche Gliederung	Steuer- pflichtige	Steuerbarer Umsatz	davon		Umsatz- steuer vor Abzug der Vorsteuer	Umsatz- steuer- Voraus- zahlung
				Lieferungen und Leistungen	Inner- gemein- schaftliche Erwerbe		
			1 000 Euro				
77.3	Vermietung von Maschinen, Geräten und sonstigen beweglichen Sachen	882	1 069 318	1 012 467	56 851	181 491	54 390
77.31.0	Vermietung von landwirtschaftlichen Maschinen und Geräten	62	27 617	26 747	870	5 038	1 148
77.32.0	Vermietung von Baumaschinen und -geräten	256	318 100	295 560	22 540	56 348	17 856
77.33.0	Vermietung von Büromaschinen, Datenver- arbeitungsgeräten und -einrichtungen	35	175 937	175 689	248	33 897	8 059
77.34.0	Vermietung von Wasserfahrzeugen	33	12 672	11 396	1 276	2 535	1 289
77.35.0	Vermietung von Luftfahrzeugen	35	65 683	65 581	101	2 916	– 1 189
77.39.0	Vermietung von sonstigen Maschinen, Geräten und beweglichen Sachen a.n.g.	461	469 308	437 493	31 815	80 758	27 227
77.40.0	Leasing von nichtfinanziellen immateriellen Ver- mögensgegenständen (ohne Copyrights)	20	10 340	10 339	1	2 004	975
78	Vermittlung und Überlassung von Arbeits- kräften	834	4 847 411	4 843 080	4 331	929 479	717 467
78.10.0	Vermittlung von Arbeitskräften	499	857 476	853 711	3 765	171 083	119 846
78.20.0	Befristete Überlassung von Arbeitskräften	237	3 842 398	3 841 967	431	730 731	578 524
78.30.0	Sonstige Überlassung von Arbeitskräften	98	147 537	147 402	136	27 665	19 097
79	Reisebüros, Reiseveranstalter und Er- bringung sonstiger Reservierungsdienst- leistungen	675	353 385	351 301	2 084	52 020	7 959
79.1	Reisebüros und Reiseveranstalter	615	306 768	305 051	1 717	43 125	4 580
79.11.0	Reisebüros	452	155 082	154 111	971	19 548	3 592
79.12.0	Reiseveranstalter	163	151 686	150 940	746	23 577	988
79.90.0	Erbringung sonstiger Reservierungsdienst- leistungen	60	46 617	46 250	367	8 895	3 380
80	Wach- und Sicherheitsdienste sowie Detekteien	540	1 199 359	1 194 543	4 816	209 477	130 919
80.10.0	Private Wach- und Sicherheitsdienste	410	1 057 378	1 053 993	3 385	183 178	117 271
80.20.0	Sicherheitsdienste mithilfe von Überwachungs- und Alarmsystemen	78	120 824	119 421	1 403	22 490	11 542
80.30.0	Detekteien	52	21 157	21 130	27	3 808	2 106
81	Gebäudebetreuung; Garten- und Land- schaftsbau	9 074	6 022 344	5 994 970	27 374	1 137 248	620 434
81.10.0	Hausmeisterdienste	3 198	2 340 837	2 332 975	7 862	478 323	236 205
81.2	Reinigung von Gebäuden, Straßen und Ver- kehrsmitteln	2 915	2 335 434	2 326 652	8 782	430 344	287 362
81.21.0	Allgemeine Gebäudereinigung	1 777	1 809 926	1 806 799	3 127	336 641	230 315
81.22	Spezielle Reinigung von Gebäuden und Reinigung von Maschinen	693	337 641	335 691	1 951	64 145	41 970
81.22.1	Schornsteinreinigung	523	115 459	115 402	57	21 812	18 519
81.22.9	Sonstige spezielle Reinigung von Gebäuden und Maschinen	170	222 182	220 288	1 894	42 333	23 451
81.29	Reinigung a.n.g.	445	187 867	184 162	3 705	29 559	15 077
81.29.1	Reinigung von Verkehrsmitteln	88	67 709	64 138	3 571	9 253	3 384
81.29.2	Desinfektion und Schädlingsbekämpfung	70	35 496	35 422	74	6 758	4 695
81.29.9	Sonstige Reinigung a.n.g.	287	84 663	84 602	61	13 547	6 998

2. Umsatzsteuerpflichtige, steuerbarer Umsatz, Umsatzsteuer vor Abzug der Vorsteuer und Umsatzsteuer-Vorauszahlung in Hessen 2021 nach wirtschaftlicher Gliederung

Branchen- schlüssel	Wirtschaftliche Gliederung	Steuer- pflichtige	Steuerbarer Umsatz	davon		Umsatz- steuer vor Abzug der Vorsteuer	Umsatz- steuer- Voraus- zahlung
				Lieferungen und Leistungen	Inner- gemein- schaftliche Erwerbe		
81.3	Garten- und Landschaftsbau sowie Erbringung von sonstigen gärtnerischen Dienstleistungen	2 961	1 346 072	1 335 343	10 729	228 581	96 866
81.30.1	Garten- und Landschaftsbau	2 661	1 265 590	1 257 496	8 094	216 005	90 531
81.30.9	Erbringung von sonstigen gärtnerischen Dienst- leistungen	300	80 482	77 847	2 635	12 576	6 335
82	Erbringung von wirtschaftlichen Dienst- leistungen für Unternehmen und Privat- personen a.n.g.	3 212	4 932 092	4 818 967	113 125	858 373	207 780
82.1	Sekretariats- und Schreibdienste, Copy-Shops	935	123 334	120 908	2 425	22 597	13 771
82.11.0	Allgemeine Sekretariats- und Schreibdienste	599	77 956	76 440	1 516	14 604	9 531
82.19.0	Copy-Shops; Dokumentenvorbereitung und Er- bringung sonstiger spezieller Sekretariats- dienste	336	45 377	44 468	909	7 993	4 240
82.20.0	Call Center	•	•	•	•	•	•
82.30.0	Messe-, Ausstellungs- u. Kongressveranstalter	•	•	•	•	•	•
82.9	Erbringung sonstiger wirtschaftlicher Dienst- leistungen für Unternehmen u. Privatpersonen	1 680	4 374 548	4 269 949	104 599	750 565	188 771
82.91	Inkassobüros und Auskunftfeien	97	526 547	525 436	1 111	105 719	56 079
82.91.1	Inkassobüros	71	180 216	179 168	1 049	32 549	14 129
82.91.2	Auskunftfeien	26	346 331	346 268	63	73 170	41 950
82.92.0	Abfüllen und Verpacken	86	506 774	464 810	41 964	89 073	28 073
82.99	Erbringung sonstiger wirtschaftlicher Dienst- leistungen für Unternehmen u. Privatpersonen a.n.g.	1 497	3 341 227	3 279 703	61 524	555 772	104 619
82.99.1	Versteigerungsgewerbe	•	•	•	•	•	•
82.99.9	Erbringung von anderen wirtschaftlichen Dienst- leistungen für Unternehmen u. Privatpersonen a.n.g.	•	•	•	•	•	•
O	Öffentliche Verwaltung, Verteidigung; Sozialversicherung	—	—	—	—	—	—
84	Öffentliche Verwaltung, Verteidigung; Sozialversicherung	—	—	—	—	—	—
84.1	Öffentliche Verwaltung	—	—	—	—	—	—
84.11.0	Allgemeine öffentliche Verwaltung	—	—	—	—	—	—
84.12.0	Öffentliche Verwaltung auf den Gebieten Ge- sundheitswesen, Bildung, Kultur und Sozial- wesen	—	—	—	—	—	—
84.13.0	Wirtschaftsförderung, -ordnung und -aufsicht	—	—	—	—	—	—
84.2	Auswärtige Angelegenheiten, Verteidigung, Rechtspflege, öffentliche Sicherheit und Ordnung	—	—	—	—	—	—
84.21.0	Auswärtige Angelegenheiten	—	—	—	—	—	—
84.22.0	Verteidigung	—	—	—	—	—	—
84.23.0	Rechtspflege	—	—	—	—	—	—
84.24.0	Öffentliche Sicherheit und Ordnung	—	—	—	—	—	—
84.25.0	Feuerwehren	—	—	—	—	—	—
84.30.0	Sozialversicherung	—	—	—	—	—	—
P	Erziehung und Unterricht	3 691	1 385 031	1 366 499	18 532	142 728	81 313

2. Umsatzsteuerpflichtige, steuerbarer Umsatz, Umsatzsteuer vor Abzug der Vorsteuer und Umsatzsteuer-Vorauszahlung in Hessen 2021 nach wirtschaftlicher Gliederung

Branchen- schlüssel	Wirtschaftliche Gliederung	Steuer- pflichtige	Steuerbarer Umsatz	davon		Umsatz- steuer vor Abzug der Vorsteuer	Umsatz- steuer- Voraus- zahlung
				Lieferungen und Leistungen	Inner- gemein- schaftliche Erwerbe		
			1 000 Euro				
85	Erziehung und Unterricht	3 691	1 385 031	1 366 499	18 532	142 728	81 313
85.10.0	Kindergärten und Vorschulen	•	•	•	•	•	•
85.20.0	Grundschulen	—	—	—	—	—	—
85.3	Weiterführende Schulen	155	120 635	120 537	98	7 467	4 149
85.31.0	Allgemein bildende weiterführende Schulen	19	27 304	27 293	11	812	442
85.32.0	Berufsbildende weiterführende Schulen	136	93 331	93 244	87	6 656	3 707
85.4	Tertiärer und post-sekundärer, nicht tertiärer Unterricht	187	473 287	463 875	9 412	27 697	19 873
85.41.0	Post-sekundärer, nicht tertiärer Unterricht	156	21 182	21 127	55	3 739	2 579
85.42	Tertiärer Unterricht	31	452 105	442 748	9 357	23 958	17 294
85.42.1	Universitäten	5	344 268	336 448	7 821	16 471	12 821
85.42.2	Allgemeine Fachhochschulen	•	•	•	•	•	•
85.42.3	Verwaltungsfachhochschulen	—	—	—	—	—	—
85.42.4	Berufsakademien, Fachakademien, Schulen des Gesundheitswesens	•	•	•	•	•	•
85.5	Sonstiger Unterricht	3 321	783 364	774 405	8 959	106 534	56 677
85.51.0	Sport- und Freizeitunterricht	975	96 309	95 464	845	16 921	8 874
85.52.0	Kulturunterricht	172	23 375	23 020	355	3 435	1 579
85.53.0	Fahr- und Flugschulen	798	219 275	217 969	1 306	37 533	23 288
85.59	Sonstiger Unterricht a.n.g.	1 376	444 405	437 952	6 454	48 645	22 936
85.59.1	Allgemeine und politische Erwachsenenbildung	38	30 753	30 752	1	2 603	– 991
85.59.2	Berufliche Erwachsenenbildung	706	297 716	292 324	5 392	29 524	14 196
85.59.9	Unterricht a.n.g.	632	115 936	114 875	1 060	16 518	9 731
85.60.0	Erbringung von Dienstleistungen für den Unter- richt	•	•	•	•	•	•
Q	Gesundheits- und Sozialwesen	4 131	14 786 763	14 751 015	35 749	256 980	117 979
86	Gesundheitswesen	3 568	12 593 777	12 560 117	33 660	191 755	101 141
86.1	Krankenhäuser	120	9 813 822	9 793 939	19 883	81 656	37 295
86.10.1	Krankenhäuser (ohne Hochschulkliniken, Vor- sorge- und Rehabilitationskliniken)	•	•	•	•	•	•
86.10.2	Hochschulkliniken	•	•	•	•	•	•
86.10.3	Vorsorge- und Rehabilitationskliniken	45	705 025	704 651	374	3 703	1 890
86.2	Arzt- und Zahnarztpraxen	1 665	1 972 272	1 968 698	3 574	37 305	22 954
86.21.0	Arztpraxen für Allgemeinmedizin	341	90 152	90 012	141	6 478	5 550
86.22.0	Facharztpraxen	510	1 181 219	1 179 550	1 669	18 240	11 420
86.23.0	Zahnarztpraxen	814	700 900	699 136	1 764	12 587	5 983
86.9	Gesundheitswesen a.n.g.	1 783	807 684	797 481	10 203	72 794	40 893
86.90.1	Praxen von psychologischen Psychothera- peutinnen und -therapeuten	283	38 810	38 763	47	5 687	4 390
86.90.2	Massagepraxen, Krankengymnastikpraxen, Praxen von medizinischen Bademeisterinnen und Bademeistern, Hebammen und Ent- bindungspflegern sowie v. verwandten Berufen	399	105 646	105 341	305	4 503	2 312
86.90.3	Heilpraktikerpraxen	117	13 517	13 435	83	1 846	1 093
86.90.9	Sonstige selbstständige Tätigkeiten im Ge- sundheitswesen	984	649 710	639 942	9 768	60 758	33 098

2. Umsatzsteuerpflichtige, steuerbarer Umsatz, Umsatzsteuer vor Abzug der Vorsteuer und Umsatzsteuer-Vorauszahlung in Hessen 2021 nach wirtschaftlicher Gliederung

Branchen- schlüssel	Wirtschaftliche Gliederung	Steuer- pflichtige	Steuerbarer Umsatz	davon		Umsatz- steuer vor Abzug der Vorsteuer	Umsatz- steuer- Voraus- zahlung
				Lieferungen und Leistungen	Inner- gemein- schaftliche Erwerbe		
87	Heime (ohne Erholungs- und Ferienheime)	111	700 171	699 755	416	9 731	139
87.10.0	Pflegeheime	51	359 190	359 077	113	4 518	– 1 234
87.20.0	Stationäre Einrichtungen zur psychosozialen Betreuung, Suchtbekämpfung u.Ä.	7	•	25 049	•	124	54
87.30.0	Altenheime; Alten- und Behindertenwohnheime	43	286 850	286 549	301	4 795	1 302
87.90.0	Sonstige Heime (ohne Erholungs- und Ferien- heime)	10	•	29 080	•	295	17
88	Sozialwesen (ohne Heime)	452	1 492 815	1 491 142	1 672	55 494	16 699
88.1	Soziale Betreuung älterer Menschen und Be- hinderter	155	212 776	212 689	87	15 394	6 058
88.10.1	Ambulante soziale Dienste	109	158 739	158 688	51	14 257	5 535
88.10.2	Sonstige soziale Betreuung älterer Menschen und Behinderter	46	54 037	54 001	36	1 136	523
88.9	Sonstiges Sozialwesen (ohne Heime)	297	1 280 039	1 278 453	1 585	40 100	10 641
88.91.0	Tagesbetreuung von Kindern	•	•	•	•	•	•
88.99.0	Sonstiges Sozialwesen a.n.g.	•	•	•	•	•	•
R	Kunst, Unterhaltung und Erholung	5 313	4 020 377	4 002 129	18 248	451 788	– 98 976
90	Kreative, künstlerische und unterhaltende Tätigkeiten	2 537	405 923	402 978	2 945	55 112	29 215
90.01	Darstellende Kunst	489	55 568	55 404	164	7 883	4 633
90.01.1	Theaterensembles	8	1 263	1 262	1	194	60
90.01.2	Ballettgruppen, Orchester, Kapellen und Chöre	19	4 924	4 921	4	554	250
90.01.3	Selbstständige Artistinnen und Artisten, Zirkusgruppen	26	2 035	1 950	85	241	93
90.01.4	Selbstständige Bühnen-, Film-, Hörfunk- und Fernsehkünstlerinnen und -künstler sowie sonstige darstellende Kunst	436	47 346	47 271	75	6 894	4 230
90.02.0	Erbringung von Dienstleistungen für die dar- stellende Kunst	146	64 330	63 117	1 214	11 879	4 036
90.03	Künstlerisches und schriftstellerisches Schaffen	1 827	157 460	156 335	1 125	22 361	14 941
90.03.1	Selbstständige Komponistinnen, Komponisten, Musikbearbeiterinnen und Musikbearbeiter	155	17 222	17 134	87	2 020	1 094
90.03.2	Selbstständige Schriftstellerinnen und Schrift- steller	438	37 629	37 205	424	4 975	3 791
90.03.3	Selbstständige bildende Künstlerinnen und Künstler	384	35 594	35 228	366	5 462	2 884
90.03.4	Selbstständige Restauratorinnen und Restau- ratoren	66	9 679	9 648	31	1 860	1 208
90.03.5	Selbstständige Journalistinnen u. Journalisten, Pressefotografinnen und Pressefotografen	784	57 337	57 120	216	8 044	5 964
90.04	Betrieb von Kultur- und Unterhaltungsein- richtungen	75	128 564	128 122	442	12 990	5 606
90.04.1	Theater- und Konzertveranstalter	54	111 998	111 975	23	11 434	5 296
90.04.2	Opern- und Schauspielhäuser, Konzerthallen und ähnliche Einrichtungen	9	11 681	11 303	378	994	258
90.04.3	Varietés und Kleinkunstabühnen	12	4 886	4 844	42	562	52
91	Bibliotheken, Archive, Museen, botanische und zoologische Gärten	42	16 986	16 642	344	1 937	– 1 338

2. Umsatzsteuerpflichtige, steuerbarer Umsatz, Umsatzsteuer vor Abzug der Vorsteuer und Umsatzsteuer-Vorauszahlung in Hessen 2021 nach wirtschaftlicher Gliederung

Branchen- schlüssel	Wirtschaftliche Gliederung	Steuer- pflichtige	Steuerbarer Umsatz	davon		Umsatz- steuer vor Abzug der Vorsteuer	Umsatz- steuer- Voraus- zahlung
				Lieferungen und Leistungen	Inner- gemein- schaftliche Erwerbe		
91.01.0	Bibliotheken und Archive	8	1 639	1 395	244	258	– 7
91.02.0	Museen	14	10 851	10 808	43	1 245	– 1 465
91.03.0	Betrieb von historischen Stätten und Gebäuden und ähnlichen Attraktionen	4	687	687	0	80	– 63
91.04.0	Botanische und zoologische Gärten sowie Naturparks	16	3 808	3 751	57	354	197
92	Spiel-, Wett- und Lotteriewesen	616	1 052 783	1 051 412	1 371	58 155	20 387
92.00.1	Spielhallen und Betrieb von Spielautomaten	490	199 100	198 239	861	36 352	12 663
92.00.2	Spielbanken und Spielklubs	•	•	•	•	•	•
92.00.3	Wett-, Toto- und Lotteriewesen	•	•	•	•	•	•
93	Erbringung v. Dienstleistungen des Sports, der Unterhaltung und der Erholung	2 118	2 544 686	2 531 098	13 588	336 584	– 147 240
93.1	Erbringung von Dienstleistungen des Sports	1 543	2 382 243	2 371 752	10 491	309 648	– 152 674
93.11.0	Betrieb von Sportanlagen	321	161 925	159 203	2 722	24 267	– 1 683
93.12.0	Sportvereine	541	1 877 227	1 871 500	5 727	225 302	– 161 266
93.13.0	Fitnesszentren	440	228 784	228 197	587	42 153	3 571
93.19.0	Erbringung v. sonstigen Dienstleistungen des Sports	241	114 307	112 853	1 455	17 926	6 704
93.2	Erbringung von sonstigen Dienstleistungen der Unterhaltung und der Erholung	575	162 442	159 346	3 097	26 936	5 434
93.21.0	Vergnügungs- und Themenparks	141	35 483	34 451	1 032	5 619	– 458
93.29.0	Erbringung von Dienstleistungen der Unter- haltung und der Erholung a.n.g.	434	126 959	124 895	2 065	21 317	5 892
S	Erbringung von sonstigen Dienstleistungen	10 104	3 145 234	3 095 519	49 715	495 647	218 392
94	Interessenvertretungen sowie kirchliche u. sonstige religiöse Vereinigungen (ohne Sozialwesen und Sport)	783	1 184 755	1 174 994	9 761	145 321	51 274
94.1	Wirtschafts- und Arbeitgeberverbände, Berufs- organisationen	179	525 146	524 553	593	81 714	32 394
94.11.0	Wirtschafts- und Arbeitgeberverbände	125	415 156	414 906	250	67 261	26 004
94.12.0	Berufsorganisationen	54	109 990	109 646	343	14 453	6 390
94.20.0	Arbeitnehmervereinigungen	5	109 275	109 263	12	3 863	1 134
94.9	Kirchliche Vereinigungen; politische Parteien sowie sonstige Interessenvertretungen und Vereinigungen a.n.g.	599	550 335	541 179	9 156	59 744	17 747
94.91.0	Kirchliche und sonstige religiöse Vereinigungen	41	77 651	77 117	535	2 971	552
94.92.0	Politische Parteien und Vereinigungen	•	•	•	•	•	•
94.99	Sonstige Interessenvertretungen und Vereini- gungen a.n.g.	•	•	•	•	•	•
94.99.1	Organisationen der Bildung, Wissenschaft und Forschung	258	210 883	210 126	757	17 939	5 066
94.99.2	Organisationen der Kultur	49	24 026	23 941	85	1 253	– 286
94.99.3	Verbraucherorganisationen	•	•	•	•	•	•
94.99.4	Jugendorganisationen	8	10 113	10 104	10	377	– 502
94.99.9	Interessenvertretungen und Vereinigungen a.n.g.	181	194 254	186 552	7 702	30 661	10 388
95	Reparatur von Datenverarbeitungsgeräten und Gebrauchsgütern	827	184 005	181 445	2 560	33 179	12 242

2. Umsatzsteuerpflichtige, steuerbarer Umsatz, Umsatzsteuer vor Abzug der Vorsteuer und Umsatzsteuer-Vorauszahlung in Hessen 2021 nach wirtschaftlicher Gliederung

Branchen- schlüssel	Wirtschaftliche Gliederung	Steuer- pflichtige	Steuerbarer Umsatz	davon		Umsatz- steuer vor Abzug der Vorsteuer	Umsatz- steuer- Voraus- zahlung
				Lieferungen und Leistungen	Inner- gemein- schaftliche Erwerbe		
95.1	Reparatur von Datenverarbeitungs- und Tele- kommunikationsgeräten	111	29 899	29 599	300	5 609	1 825
95.11.0	Reparatur von Datenverarbeitungsgeräten und peripheren Geräten	83	23 093	22 829	264	4 284	1 443
95.12.0	Reparatur von Telekommunikationsgeräten	28	6 805	6 770	35	1 324	382
95.2	Reparatur von Gebrauchsgütern	716	154 106	151 846	2 261	27 571	10 418
95.21.0	Reparatur von Geräten der Unterhaltungs- elektronik	23	6 216	6 123	92	1 160	383
95.22.0	Reparatur von elektrischen Haushaltsgeräten und Gartengeräten	65	28 708	28 367	341	4 535	505
95.23.0	Reparatur von Schuhen und Lederwaren	71	7 480	7 253	228	1 254	518
95.24.0	Reparatur von Möbeln und Einrichtungsgegen- ständen	97	17 155	16 943	212	3 312	1 279
95.25.0	Reparatur von Uhren und Schmuck	35	4 215	4 197	18	756	378
95.29.0	Reparatur von sonstigen Gebrauchsgütern	425	90 333	88 964	1 369	16 554	7 355
96	Erbringung von sonstigen überwiegend persönlichen Dienstleistungen	8 494	1 776 474	1 739 080	37 393	317 146	154 875
96.01.0	Wäscherei und chemische Reinigung	293	654 036	628 532	25 504	122 234	48 852
96.02	Frisör- und Kosmetiksalons	5 166	525 789	521 934	3 854	97 980	60 681
96.02.1	Frisörsalons	3 890	410 172	407 894	2 277	77 522	51 339
96.02.2	Kosmetiksalons	1 276	115 617	114 040	1 577	20 457	9 342
96.03	Bestattungswesen	411	198 537	197 652	886	27 864	15 492
96.03.1	Bestattungsinstitute	401	•	186 672	•	26 102	14 550
96.03.2	Friedhöfe und Krematorien	10	•	10 979	•	1 762	942
96.04.0	Saunas, Solarien, Bäder u.Ä.	186	60 330	59 550	780	10 295	11
96.09.0	Erbringung von sonstigen Dienstleis-ten a.n.g.	2 438	337 782	331 412	6 370	58 774	29 838

3. Umsatzsteuerpflichtige und deren Lieferungen und Leistungen in Hessen 2021 nach

Branchen- schlüssel	Wirtschaftliche Gliederung	Insgesamt		Einzel-
		Steuer- pflichtige	Lieferungen und Leistungen	Steuer- pflichtige
			1 000 Euro	
A - S	Insgesamt	227 458	806 324 527	142 039
A	Land- und Forstwirtschaft, Fischerei	5 105	1 995 603	•
01	Landwirtschaft, Jagd und damit verbundene Tätigkeiten	4 540	1 506 565	3 432
02	Forstwirtschaft und Holzeinschlag	534	464 309	411
03	Fischerei und Aquakultur	31	24 729	•
B	Bergbau und Gewinnung von Steinen und Erden	119	5 370 120	•
05	Kohlenbergbau	—	—	—
06	Gewinnung von Erdöl und Erdgas	•	•	—
07	Erzbergbau	—	—	—
08	Gewinnung von Steinen und Erden, sonstiger Bergbau	•	•	•
09	Erbringung von Dienstleistungen für den Bergbau u. für die Gewinnung v. Steinen u. Erden	13	10 773	•
C	Verarbeitendes Gewerbe	15 030	137 997 675	7 421
10	Herstellung von Nahrungs- u. Futtermitteln	1 936	11 082 272	1 400
11	Getränkeherstellung	169	1 850 761	68
12	Tabakverarbeitung	9	16 713	•
13	Herstellung von Textilien	325	632 841	184
14	Herstellung von Bekleidung	173	234 610	•
15	Herstellung v. Leder, Lederwaren u. Schuhen	106	100 010	•
16	Herstellung von Holz-, Flecht-, Korb- und Korkwaren (ohne Möbel)	1 017	2 490 025	672
17	Herstellung v. Papier, Pappe u. Waren daraus	156	1 826 209	•
18	Herstellung v. Druckerzeugnissen; Vervielfältigung v. bespielten Ton-, Bild- u. Datenträgern	769	874 245	•
19	Kokerei und Mineralölverarbeitung	8	77 370	•
20	Herstellung von chemischen Erzeugnissen	339	17 099 269	71
21	Herstellung v. pharmazeut. Erzeugnissen	83	27 162 319	•
22	Herstellung von Gummi- und Kunststoffwaren	514	6 308 001	138
23	Herstellung von Glas und Glaswaren, Keramik, Verarbeitung von Steinen und Erden	760	3 884 741	420
24	Metallerzeugung und -bearbeitung	157	1 994 073	66
25	Herstellung von Metallerzeugnissen	2 477	10 000 459	1 277
26	Herstellung v. Datenverarbeitungsgeräten, elektronischen u. optischen Erzeugnissen	1 032	10 124 141	296
27	Herstellung von elektrischen Ausrüstungen	512	8 416 031	•
28	Maschinenbau	1 300	11 957 305	328
29	Herstellung v. Kraftwagen u. Kraftwagenteilen	271	11 219 225	100
30	Sonstiger Fahrzeugbau	77	1 259 444	•
31	Herstellung von Möbeln	605	979 669	415
32	Herstellung von sonstigen Waren	1 328	7 318 168	716
33	Reparatur und Installation von Maschinen und Ausrüstungen	907	1 089 773	517

ausgewählten Wirtschaftsbereichen und Rechtsformen der Unternehmen

davon Steuerpflichtige und deren Lieferungen und Leistungen mit der Rechtsform							Branchen- schlüssel
unternehmen	Personen- gesellschaften		Kapitalgesellschaften		Sonstige Rechtsformen		
Lieferungen und Leistungen	Steuer- pflichtige	Lieferungen und Leistungen	Steuer- pflichtige	Lieferungen und Leistungen	Steuer- pflichtige	Lieferungen und Leistungen	
1 000 Euro		1 000 Euro		1 000 Euro		1 000 Euro	
44 132 806	30 441	118 059 701	50 753	598 771 687	4 225	45 360 333	A - S
•	1 094	536 313	122	210 241	•	•	A
871 627	1 013	488 509	83	119 511	12	26 918	01
184 156	•	•	35	89 690	•	•	02
•	•	•	4	1 039	•	•	03
•	49	230 303	45	5 134 771	•	•	B
—	—	—	—	—	—	—	05
—	—	—	•	•	—	—	06
—	—	—	—	—	—	—	07
•	•	•	•	•	•	•	08
•	•	•	•	•	—	—	09
3 444 880	2 090	26 747 201	5 395	106 997 239	124	808 355	C
822 330	251	1 469 824	270	8 712 440	15	77 678	10
54 506	45	1 021 271	50	768 351	6	6 634	11
•	•	•	•	•	—	—	12
39 663	55	312 961	83	278 378	3	1 839	13
•	•	•	35	178 876	—	—	14
•	•	•	27	54 337	—	—	15
247 612	•	•	219	891 291	•	•	16
•	31	691 044	81	1 107 273	•	•	17
•	•	•	299	461 184	•	•	18
•	•	•	•	•	—	—	19
15 734	56	4 336 834	202	12 735 043	10	11 659	20
•	15	3 217 871	53	23 834 308	•	•	21
166 154	•	•	265	5 328 061	•	•	22
149 647	151	1 152 583	189	2 582 511	—	—	23
24 826	26	1 194 395	59	757 522	6	17 330	24
716 940	343	4 478 349	840	4 763 558	17	41 612	25
109 188	115	1 007 832	612	9 004 346	9	2 775	26
•	85	2 115 425	302	6 113 338	•	•	27
242 701	221	1 722 101	739	9 956 399	12	36 103	28
74 154	34	751 163	•	•	•	•	29
•	•	•	•	•	•	•	30
129 147	60	259 699	130	590 823	—	—	31
268 506	139	268 545	469	6 778 865	4	2 252	32
163 857	82	116 657	301	799 243	7	10 015	33

3. Umsatzsteuerpflichtige und deren Lieferungen und Leistungen in Hessen 2021 nach

Branchen- schlüssel	Wirtschaftliche Gliederung	Insgesamt		Einzel-
		Steuer- pflichtige	Lieferungen und Leistungen	Steuer- pflichtige
			1 000 Euro	
D	Energieversorgung	3 812	17 113 518	2 102
35	Energieversorgung	3 812	17 113 518	2 102
E	Wasserversorgung; Abwasser- u. Abfall- entsorgung und Beseitigung von Um- weltverschmutzungen	869	4 435 473	159
36	Wasserversorgung	338	753 489	•
37	Abwasserentsorgung	86	112 671	41
38	Sammlung, Behandlung und Beseitigung von Abfällen; Rückgewinnung	397	3 451 213	96
39	Beseitigung von Umweltverschmutzungen und sonstige Entsorgung	48	118 099	•
F	Baugewerbe	25 498	23 977 841	16 434
41	Hochbau	1 767	6 244 889	•
42	Tiefbau	697	2 530 269	•
43	Vorbereitende Baustellenarbeiten, Bauin- stallation u. sonstiges Ausbaugewerbe	23 034	15 202 683	15 710
G	Handel; Instandhaltung u. Reparatur v. Kraftfahrzeugen	41 016	194 147 080	25 496
45	Handel mit Kraftfahrzeugen; Instandhaltung und Reparatur von Kraftfahrzeugen	7 508	37 134 773	5 105
46	Großhandel (ohne Handel mit Kraftfahrzeugen)	10 881	130 912 308	4 466
47	Einzelhandel (ohne Handel mit Kfz)	22 627	26 099 999	15 925
H	Verkehr und Lagerei	7 517	23 905 955	4 816
49	Landverkehr u. Transport in Rohrfernleitungen	4 081	4 387 468	2 960
50	Schifffahrt	27	25 549	11
51	Luftfahrt	69	5 461 253	16
52	Lagerei sowie Erbringung v. sonstigen Dienst- leistungen für den Verkehr	1 969	11 900 754	699
53	Post-, Kurier- und Expressdienste	1 371	2 130 931	1 130
I	Gastgewerbe	14 471	6 121 828	•
55	Beherbergung	2 520	1 715 330	•
56	Gastronomie	11 951	4 406 498	9 476
J	Information und Kommunikation	11 056	25 351 857	5 644
58	Verlagswesen	574	1 815 817	•
59	Herstellung, Verleih und Vertrieb v. Filmen u. Fernsehprogrammen; Kinos; Tonstudios u. Verlegen v. Musik	539	814 186	224
60	Rundfunkveranstalter	12	92 133	—
61	Telekommunikation	276	5 198 807	•
62	Erbringung v. Dienstleistungen der Informationstechnologie	8 657	15 776 144	4 576
63	Informationsdienstleistungen	998	1 654 772	534
K	Erbringung von Finanz- und Versicherungs- dienstleistungen	2 387	270 616 858	820
64	Erbringung von Finanzdienstleistungen	405	69 540 485	•
65	Versicherungen, Rückversicherungen und Pensionskassen (ohne Sozialversicherung)	•	•	•

ausgewählten Wirtschaftsbereichen und Rechtsformen der Unternehmen

davon Steuerpflichtige und deren Lieferungen und Leistungen mit der Rechtsform							Branchen- schlüssel
unternehmen	Personen- gesellschaften		Kapitalgesellschaften		Sonstige Rechtsformen		
Lieferungen und Leistungen	Steuer- pflichtige	Lieferungen und Leistungen	Steuer- pflichtige	Lieferungen und Leistungen	Steuer- pflichtige	Lieferungen und Leistungen	
1 000 Euro		1 000 Euro		1 000 Euro		1 000 Euro	
361 876	1 376	1 807 349	265	14 563 247	69	381 046	D
361 876	1 376	1 807 349	265	14 563 247	69	381 046	35
110 224	84	783 242	273	2 518 873	353	1 023 134	E
.	.	.	15	107 503	.	.	36
30 748	7	9 269	35	72 554	3	100	37
67 258	66	610 612	205	2 303 368	30	469 975	38
.	.	.	18	35 447	.	.	39
5 412 583	2 371	5 398 470	6 566	12 844 046	127	322 743	F
.	285	1 740 610	872	3 980 423	.	.	41
.	260	1 228 510	281	1 176 235	.	.	42
4 901 249	1 826	2 429 350	5 413	7 687 388	85	184 696	43
17 432 119	4 124	44 566 354	10 490	128 297 696	906	3 850 911	G
3 063 897	808	7 598 720	1 573	26 295 899	22	176 258	45
2 801 877	1 109	30 307 464	5 154	95 208 420	152	2 594 548	46
11 566 346	2 207	6 660 171	3 763	6 793 378	732	1 080 105	47
1 751 740	622	3 569 344	1 976	18 196 935	103	387 936	H
1 105 548	367	1 345 559	726	1 912 018	28	24 343	49
1 463	6	12 973	10	11 113	—	—	50
2 387	.	.	42	5 439 980	.	.	51
360 114	206	2 084 150	1 000	9 103 623	64	352 867	52
282 228	.	.	198	1 730 201	.	.	53
.	1 448	898 669	1 944	3 045 010	.	.	I
.	479	325 029	554	994 145	.	.	55
1 762 989	969	573 640	1 390	2 050 865	116	19 004	56
846 427	774	4 419 560	4 574	19 595 946	64	489 924	J
.	94	683 268	273	936 334	.	.	58
32 740	117	104 208	190	674 427	8	2 811	59
—	.	.	6	10 224	.	.	60
.	.	.	137	5 147 138	.	.	61
657 799	469	3 525 941	3 588	11 318 449	24	273 955	62
82 006	73	56 070	380	1 509 375	11	7 321	63
190 810	312	9 448 326	1 071	233 819 756	184	27 157 967	K
.	64
.	65

3. Umsatzsteuerpflichtige und deren Lieferungen und Leistungen in Hessen 2021 nach

Branchen- schlüssel	Wirtschaftliche Gliederung	Insgesamt		Einzel-
		Steuer- pflichtige	Lieferungen und Leistungen	Steuer- pflichtige
			1 000 Euro	
66	Mit Finanz- und Versicherungsdienstleistungen verbundene Tätigkeiten	.	.	.
L	Grundstücks- und Wohnungswesen	22 727	15 425 144	9 706
68	Grundstücks- und Wohnungswesen	22 727	15 425 144	9 706
M	Erbringung v. freiberuflichen, wissen- schaftl. u. techn. Dienstleistungen	38 598	36 549 557	26 141
69	Rechts- u. Steuerberatung, Wirtschaftsprüfung	9 642	7 776 138	7 124
70	Verwaltung und Führung von Unternehmen und Betrieben; Unternehmensberatung	10 276	14 686 270	5 469
71	Architektur- u. Ingenieurbüros; technische, physikalische u. chemische Untersuchung	9 466	6 369 205	6 659
72	Forschung und Entwicklung	642	1 437 915	376
73	Werbung und Marktforschung	2 348	4 975 321	1 296
74	Sonstige freiberufliche, wissenschaftliche und technische Tätigkeiten	5 387	981 436	4 490
75	Veterinärwesen	837	323 272	727
N	Erbringung v. sonstigen wirtschaftlichen Dienstleistungen	16 014	20 100 855	11 008
77	Vermietung von beweglichen Sachen	1 679	2 897 995	.
78	Vermittlung u. Überlassung v. Arbeitskräften	834	4 843 080	198
79	Reisebüros, Reiseveranstalter und Erbringung sonstiger Reservierungsdienstleistungen	675	351 301	.
80	Wach- und Sicherheitsdienste sowie Detekteien	540	1 194 543	223
81	Gebäudebetreuung; Garten- u. Landschaftsbau	9 074	5 994 970	7 372
82	Erbringung v. wirtschaftlichen Dienstleistungen. für Unternehmen u. Privatpersonen a.n.g.	3 212	4 818 967	1 911
O	Öffentliche Verwaltung, Verteidigung; Sozialversicherung	—	—	—
84	Öffentliche Verwaltung, Verteidigung; Sozial- versicherung	—	—	—
P	Erziehung und Unterricht	3 691	1 366 499	2 987
85	Erziehung und Unterricht	3 691	1 366 499	2 987
Q	Gesundheits- und Sozialwesen	4 131	14 751 015	2 881
86	Gesundheitswesen	3 568	12 560 117	2 717
87	Heime (ohne Erholungs- und Ferienheime)	111	699 755	16
88	Sozialwesen (ohne Heime)	452	1 491 142	148
R	Kunst, Unterhaltung und Erholung	5 313	4 002 129	3 471
90	Kreative, künstlerische und unterhaltende Tätigkeiten	2 537	402 978	2 334
91	Bibliotheken, Archive, Museen, botanische und zoologische Gärten	42	16 642	11
92	Spiel-, Wett- und Lotteriewesen	616	1 051 412	353
93	Erbringung v. Dienstleistungen des Sports, der Unterhaltung und der Erholung	2 118	2 531 098	773
S	Erbringung v. sonstigen Dienstleistungen	10 104	3 095 519	8 126

ausgewählten Wirtschaftsbereichen und Rechtsformen der Unternehmen

davon Steuerpflichtige und deren Lieferungen und Leistungen mit der Rechtsform							Branchen- schlüssel
unternehmen	Personen- gesellschaften		Kapitalgesellschaften		Sonstige Rechtsformen		
Lieferungen und Leistungen	Steuer- pflichtige	Lieferungen und Leistungen	Steuer- pflichtige	Lieferungen und Leistungen	Steuer- pflichtige	Lieferungen und Leistungen	
1 000 Euro		1 000 Euro		1 000 Euro		1 000 Euro	
.	66
1 812 356	9 423	5 168 148	3 332	7 488 375	266	956 265	L
1 812 356	9 423	5 168 148	3 332	7 488 375	266	956 265	68
4 449 288	3 852	7 889 053	8 439	22 972 774	166	1 238 442	M
1 359 382	1 549	2 613 962	919	2 898 699	50	904 095	69
755 118	599	3 475 255	4 173	10 187 957	35	267 939	70
1 320 528	1 038	1 008 562	1 752	4 031 119	17	8 995	71
88 462	43	16 721	197	1 313 433	26	19 300	72
215 956	207	588 104	818	4 147 536	27	23 726	73
480 313	322	111 774	564	374 962	11	14 387	74
229 528	94	74 675	16	19 068	—	—	75
2 615 349	1 153	4 712 869	3 770	12 638 933	83	133 704	N
.	298	1 377 930	382	1 107 267	.	.	77
110 846	84	1 954 086	546	2 771 286	6	6 862	78
.	59	27 653	290	278 785	.	.	79
96 647	24	175 440	293	922 456	—	—	80
1 694 118	421	796 899	1 271	3 501 428	10	2 525	81
272 162	267	380 861	988	4 057 712	46	108 232	82
—	—	—	—	—	—	—	O
—	—	—	—	—	—	—	84
389 895	204	95 105	435	388 422	65	493 077	P
389 895	204	95 105	435	388 422	65	493 077	85
798 422	487	893 825	526	8 825 324	237	4 233 444	Q
762 007	465	861 803	346	8 170 385	40	2 765 922	86
2 129	10	26 818	50	331 618	35	339 191	87
34 286	12	5 205	130	323 321	162	1 128 330	88
441 942	442	177 016	763	826 297	637	2 556 874	R
215 161	113	22 483	75	160 245	15	5 088	90
1 270	5	700	10	3 181	16	11 491	91
92 068	.	.	204	109 408	.	.	92
133 442	.	.	474	553 463	.	.	93
880 143	536	718 553	767	407 804	675	1 089 019	S

3. Umsatzsteuerpflichtige und deren Lieferungen und Leistungen in Hessen 2021 nach

Branchen- schlüssel	Wirtschaftliche Gliederung	Insgesamt		Einzel-
		Steuer- pflichtige	Lieferungen und Leistungen	Steuer- pflichtige
			1 000 Euro	
94	Interessenvertretungen sowie kirchliche u. sonstige religiöse Vereinigungen (ohne Sozialwesen und Sport)	783	1 174 994	51
95	Reparatur von Datenverarbeitungsgeräten und Gebrauchsgütern	827	181 445	705
96	Erbringung von sonstigen überwiegend persön- lichen Dienstleistungen	8 494	1 739 080	7 370

ausgewählten Wirtschaftsbereichen und Rechtsformen der Unternehmen

davon Steuerpflichtige und deren Lieferungen und Leistungen mit der Rechtsform							Branchen- schlüssel
unternehmen	Personen- gesellschaften		Kapitalgesellschaften		Sonstige Rechtsformen		
Lieferungen und Leistungen	Steuer- pflichtige	Lieferungen und Leistungen	Steuer- pflichtige	Lieferungen und Leistungen	Steuer- pflichtige	Lieferungen und Leistungen	
1 000 Euro		1 000 Euro		1 000 Euro		1 000 Euro	
9 745	8	35 126	89	70 567	635	1 059 556	94
112 192	38	11 210	84	58 043	—	—	95
758 205	490	672 217	594	279 194	40	29 463	96

4. Umsatzsteuerpflichtige und deren Lieferungen und Leistungen in Hessen 2021

Branchen- schlüssel	Wirtschaftliche Gliederung	Insgesamt		davon	
		Steuer- pflichtige	Lieferungen und Leistungen	22 001 bis unter 50 000	
		Anzahl	1 000 Euro	Anzahl	1 000 Euro
A - S	Insgesamt	227 458	806 324 527	46 311	1 602 826
A	Land- und Forstwirtschaft, Fischerei	5 105	1 995 603	1 155	39 419
01	Landwirtschaft, Jagd u. damit verbundene Tätigkeiten	4 540	1 506 565	1 061	36 132
02	Forstwirtschaft und Holzeinschlag	534	464 309	89	3 084
03	Fischerei und Aquakultur	31	24 729	5	203
B	Bergbau und Gewinnung von Steinen und Erden	119	5 370 120	12	432
05	Kohlenbergbau	—	—	—	—
06	Gewinnung von Erdöl und Erdgas	•	•	—	—
07	Erzbergbau	—	—	—	—
08	Gewinnung von Steinen und Erden, sonstiger Bergbau	•	•	•	•
09	Erbringung v. Dienstleistungen für den Bergbau u. für die Gewinnung v. Steinen u. Erden	13	10 773	•	•
C	Verarbeitendes Gewerbe	15 030	137 997 675	1 574	54 803
10	Herstellung von Nahrungs- u. Futtermitteln	1 936	11 082 272	135	4 766
11	Getränkeherstellung	169	1 850 761	28	900
12	Tabakverarbeitung	9	16 713	•	•
13	Herstellung von Textilien	325	632 841	68	2 401
14	Herstellung von Bekleidung	173	234 610	64	2 146
15	Herstellung v- Leder, Lederwaren u. Schuhen	106	100 010	17	581
16	Herstellung von Holz-, Flecht-, Korb- und Korkwaren (ohne Möbel)	1 017	2 490 025	106	3 746
17	Herstellung v. Papier, Pappe u. Waren daraus	156	1 826 209	14	476
18	Herstellung v. Druckerzeugnissen; Vervielfältigung v. bespielten Ton-, Bild- u. Datenträgern	769	874 245	121	4 173
19	Kokerei und Mineralölverarbeitung	8	77 370	—	—
20	Herstellung von chemischen Erzeugnissen	339	17 099 269	40	1 398
21	Herstellung v. pharmazeutischen Erzeugnissen	83	27 162 319	6	235
22	Herstellung von Gummi- und Kunststoffwaren	514	6 308 001	25	821
23	Herstellung v. Glas u. Glaswaren, Keramik, Verarbeitung v. Steinen u. Erden	760	3 884 741	•	•
24	Metallerzeugung und -bearbeitung	157	1 994 073	9	330
25	Herstellung von Metallerzeugnissen	2 477	10 000 459	232	8 118

nach ausgewählten Wirtschaftsbereichen und Größenklassen

Steuerpflichtige und deren Lieferungen und Leistungen in Größenklassen von ... Euro								Branchen- schlüssel
50 000 bis unter 100 000		100 000 bis unter 250 000		250 000 bis unter 500 000		500 000 bis unter 1 Million		
Anzahl	1 000 Euro	Anzahl	1 000 Euro	Anzahl	1 000 Euro	Anzahl	1 000 Euro	
44 464	3 212 298	54 604	8 790 271	29 911	10 587 154	20 720	14 586 705	A - S
959	68 778	1 240	202 289	903	321 136	549	376 338	A
849	60 868	1 101	179 640	812	288 022	484	331 374	01
99	7 062	133	21 818	•	•	•	•	02
11	848	6	832	•	•	•	•	03
12	938	13	2 108	8	2 777	11	8 192	B
—	—	—	—	—	—	—	—	05
—	—	—	—	—	—	—	—	06
—	—	—	—	—	—	—	—	07
7	582	•	•	•	•	•	•	08
5	357	•	•	•	•	•	•	09
1 937	141 602	2 838	467 888	2 329	844 089	2 025	1 447 851	C
184	13 569	390	65 426	418	151 506	358	259 120	10
30	2 112	34	5 516	18	6 803	20	13 969	11
•	•	•	•	—	—	—	—	12
52	3 690	75	12 023	•	•	30	21 701	13
35	2 582	24	3 623	13	4 160	11	8 150	14
23	1 634	21	3 342	15	5 580	13	9 599	15
158	11 371	227	37 023	181	65 193	140	96 092	16
19	1 366	21	3 487	14	5 343	15	10 542	17
140	10 670	171	27 333	112	41 308	89	61 475	18
•	•	•	•	•	•	—	—	19
41	2 904	48	7 842	24	8 747	33	24 404	20
6	436	8	1 480	7	2 976	4	3 360	21
40	2 855	79	13 492	47	17 360	53	37 761	22
								23
110	7 924	163	26 779	166	60 831	103	74 160	
16	1 191	25	4 359	23	8 888	23	16 596	24
299	21 620	429	71 029	390	139 875	394	284 726	25

4. Umsatzsteuerpflichtige und deren Lieferungen und Leistungen in Hessen 2021

Branchen- schlüssel	Wirtschaftliche Gliederung	davon Steuerpflichtige und			
		1 Million bis unter 2 Millionen		2 Millionen bis unter 5 Millionen	
		Anzahl	1 000 Euro	Anzahl	1 000 Euro
A - S	Insgesamt	13 224	18 598 730	9 777	30 275 919
A	Land- und Forstwirtschaft, Fischerei	194	267 329	76	227 517
01	Landwirtschaft, Jagd u. damit verbundene Tätigkeiten	159	216 518	•	•
02	Forstwirtschaft und Holzeinschlag	•	•	17	50 679
03	Fischerei und Aquakultur	•	•	•	•
B	Bergbau und Gewinnung von Steinen und Erden	19	28 211	17	52 807
05	Kohlenbergbau	—	—	—	—
06	Gewinnung von Erdöl und Erdgas	—	—	—	—
07	Erzbergbau	—	—	—	—
08	Gewinnung von Steinen und Erden, sonstiger Bergbau	•	•	17	52 807
09	Erbringung v. Dienstleistungen für den Bergbau u. für die Gewinnung v. Steinen u. Erden	•	•	—	—
C	Verarbeitendes Gewerbe	1 499	2 096 446	1 256	3 979 587
10	Herstellung von Nahrungs- u. Futtermitteln	213	289 559	134	400 820
11	Getränkeherstellung	13	18 340	8	25 534
12	Tabakverarbeitung	—	—	3	9 008
13	Herstellung von Textilien	16	22 032	29	87 984
14	Herstellung von Bekleidung	9	12 104	13	41 056
15	Herstellung v- Leder, Lederwaren u. Schuhen	8	10 643	5	13 478
16	Herstellung von Holz-, Flecht-, Korb- und Korkwaren (ohne Möbel)	95	129 649	68	214 123
17	Herstellung v. Papier, Pappe u. Waren daraus	24	30 453	18	60 071
18	Herstellung v. Druckerzeugnissen; Vervielfältigung v. bespielten Ton-, Bild- u. Datenträgern	57	79 114	44	136 931
19	Kokerei und Mineralölverarbeitung	•	•	—	—
20	Herstellung von chemischen Erzeugnissen	23	31 158	31	95 916
21	Herstellung v. pharmazeutischen Erzeugnissen	10	13 645	7	18 526
22	Herstellung von Gummi- und Kunststoffwaren	61	88 295	71	230 875
23	Herstellung v. Glas u. Glaswaren, Keramik, Verarbeitung v. Steinen u. Erden	•	•	31	96 520
24	Metallerzeugung und -bearbeitung	21	29 068	19	65 224
25	Herstellung von Metallerzeugnissen	278	389 528	233	747 596

nach ausgewählten Wirtschaftsbereichen und Größenklassen

deren Lieferungen und Leistungen in Größenklassen von ... Euro								Branchen- schlüssel
5 Millionen bis unter 10 Millionen		10 Millionen bis unter 25 Millionen		25 Millionen bis unter 50 Millionen		50 Millionen oder mehr		
Anzahl	1 000 Euro	Anzahl	1 000 Euro	Anzahl	1 000 Euro	Anzahl	1 000 Euro	
3 823	26 724 660	2 528	38 479 117	934	32 848 312	1 162	620 618 535	A - S
13	86 216	13	201 504	•	•	•	•	A
•	•	6	90 105	•	•	—	—	01
3	17 036	7	111 399	—	—	•	•	02
•	•	—	—	—	—	—	—	03
12	81 361	9	134 606	•	•	•	•	B
—	—	—	—	—	—	—	—	05
—	—	—	—	—	—	•	•	06
—	—	—	—	—	—	—	—	07
•	•	9	134 606	•	•	•	•	08
•	•	—	—	—	—	—	—	09
588	4 157 199	492	7 762 727	207	7 383 477	285	109 662 006	C
35	233 601	44	716 439	7	253 410	18	8 694 056	10
4	29 426	9	130 576	—	—	5	1 617 585	11
•	•	—	—	—	—	—	—	12
6	38 047	•	•	6	218 472	3	181 334	13
—	—	•	•	•	•	•	•	14
•	•	•	•	—	—	—	—	15
17	118 792	13	182 948	3	101 976	9	1 529 113	16
11	73 625	10	174 770	3	121 961	7	1 344 114	17
19	128 014	11	188 003	•	•	•	•	18
•	•	•	•	•	•	—	—	19
17	136 231	23	372 072	21	702 939	38	15 715 658	20
6	40 898	8	138 048	5	197 800	16	26 744 915	21
51	359 167	43	709 136	26	910 545	18	3 937 696	22
								23
34	248 265	19	272 866	9	324 355	11	2 701 366	
7	47 877	•	•	•	•	6	1 675 975	24
100	698 471	74	1 107 507	21	747 302	27	5 784 688	25

4. Umsatzsteuerpflichtige und deren Lieferungen und Leistungen in Hessen 2021

Branchen- schlüssel	Wirtschaftliche Gliederung	Insgesamt		davon	
		Steuer- pflichtige	Lieferungen und Leistungen	22 001 bis unter 50 000	
		Anzahl	1 000 Euro	Anzahl	1 000 Euro
26	Herstellung v. Datenverarbeitungsgeräten, elektronischen u. optischen Erzeugnissen	1 032	10 124 141	112	3 836
27	Herstellung von elektrischen Ausrüstungen	512	8 416 031	54	1 929
28	Maschinenbau	1 300	11 957 305	82	2 942
29	Herstellung v. Kraftwagen u. Kraftwagenteilen	271	11 219 225	20	645
30	Sonstiger Fahrzeugbau	77	1 259 444	6	186
31	Herstellung von Möbeln	605	979 669	81	2 786
32	Herstellung von sonstigen Waren	1 328	7 318 168	170	5 985
33	Reparatur und Installation von Maschinen und Ausrüstungen	907	1 089 773	117	4 064
D	Energieversorgung	3 812	17 113 518	1 613	52 053
35	Energieversorgung	3 812	17 113 518	1 613	52 053
E	Wasserversorgung; Abwasser- u. Ab- fallentsorgung u. Beseitigung v. Um- weltverschmutzungen	869	4 435 473	59	2 197
36	Wasserversorgung	338	753 489	9	345
37	Abwasserentsorgung	86	112 671	7	225
38	Sammlung, Behandlung und Beseitigung von Abfällen; Rückgewinnung	397	3 451 213	38	1 430
39	Beseitigung von Umweltverschmutzungen und sonstige Entsorgung	48	118 099	5	197
F	Baugewerbe	25 498	23 977 841	3 210	114 045
41	Hochbau	1 767	6 244 889	169	5 831
42	Tiefbau	697	2 530 269	40	1 375
43	Vorbereitende Baustellenarbeiten, Bau- installation u. sonstiges Ausbaugewerbe	23 034	15 202 683	3 001	106 839
G	Handel; Instandhaltung u. Reparatur v. Kraftfahrzeugen	41 016	194 147 080	5 751	201 511
45	Handel mit Kraftfahrzeugen; Instandhaltung und Reparatur von Kraftfahrzeugen	7 508	37 134 773	961	33 994
46	Großhandel (ohne Handel mit Kraftfahrzeugen)	10 881	130 912 308	1 323	46 094
47	Einzelhandel (ohne Handel mit Kraftfahrzeugen)	22 627	26 099 999	3 467	121 423
H	Verkehr und Lagerei	7 517	23 905 955	1 416	48 853
49	Landverkehr u. Transport in Rohrfernleitungen	4 081	4 387 468	908	30 640
50	Schifffahrt	27	25 549	7	263
51	Luftfahrt	69	5 461 253	12	407

nach ausgewählten Wirtschaftsbereichen und Größenklassen

Steuerpflichtige und deren Lieferungen und Leistungen in Größenklassen von ... Euro								Branchen- schlüssel
50 000 bis unter 100 000		100 000 bis unter 250 000		250 000 bis unter 500 000		500 000 bis unter 1 Million		
Anzahl	1 000 Euro	Anzahl	1 000 Euro	Anzahl	1 000 Euro	Anzahl	1 000 Euro	
110	8 266	176	28 709	123	44 660	123	88 576	26
50	3 668	70	11 359	55	19 420	64	45 380	27
121	8 949	187	30 852	143	53 099	163	115 513	28
38	2 832	38	5 869	37	13 620	29	22 487	29
12	908	11	1 715	11	3 472	11	7 711	30
106	7 717	132	22 317	109	39 242	71	51 374	31
186	13 690	298	49 830	238	85 572	169	117 614	32
158	11 394	208	34 116	146	52 203	109	77 543	33
739	51 596	616	97 766	335	121 587	218	148 312	D
739	51 596	616	97 766	335	121 587	218	148 312	35
45	3 168	87	14 880	120	44 935	136	100 445	E
9	657	18	3 418	54	20 604	79	58 892	36
6	414	16	2 764	20	7 096	9	6 418	37
26	1 763	44	7 079	38	14 480	43	31 600	38
4	335	9	1 620	8	2 755	5	3 535	39
4 008	292 616	6 126	1 004 885	4 471	1 594 474	3 529	2 491 903	F
189	14 126	289	47 998	247	87 866	281	201 854	41
38	2 689	96	16 135	102	37 145	122	88 651	42
3 781	275 801	5 741	940 753	4 122	1 469 462	3 126	2 201 398	43
6 271	457 208	8 860	1 447 645	5 969	2 123 636	4 619	3 261 684	G
1 174	85 690	1 676	277 341	1 237	441 811	917	642 580	45
1 382	100 586	1 877	305 050	1 366	491 499	1 240	886 064	46
3 715	270 931	5 307	865 254	3 366	1 190 327	2 462	1 733 041	47
1 223	87 671	1 518	245 497	1 015	368 015	811	577 213	H
699	49 939	866	140 259	549	197 835	412	289 327	49
3	222	3	594	•	•	•	•	50
11	787	11	1 764	•	•	•	•	51

4. Umsatzsteuerpflichtige und deren Lieferungen und Leistungen in Hessen 2021

Branchen- schlüssel	Wirtschaftliche Gliederung	davon Steuerpflichtige und			
		1 Million bis unter 2 Millionen		2 Millionen bis unter 5 Millionen	
		Anzahl	1 000 Euro	Anzahl	1 000 Euro
26	Herstellung v. Datenverarbeitungsgeräten, elektronischen u. optischen Erzeugnissen	121	175 165	114	370 925
27	Herstellung von elektrischen Ausrüstungen	55	79 801	65	213 252
28	Maschinenbau	156	215 847	182	594 901
29	Herstellung v. Kraftwagen u. Kraftwagenteilen	22	30 042	29	85 303
30	Sonstiger Fahrzeugbau	7	11 403	4	11 066
31	Herstellung von Möbeln	53	72 215	32	93 046
32	Herstellung von sonstigen Waren	132	184 487	66	211 891
33	Reparatur und Installation von Maschinen und Ausrüstungen	76	113 149	50	155 541
D	Energieversorgung	101	140 867	75	226 524
35	Energieversorgung	101	140 867	75	226 524
E	Wasserversorgung; Abwasser- u. Ab- fallentsorgung u. Beseitigung v. Um- weltverschmutzungen	161	232 840	129	406 717
36	Wasserversorgung	87	127 272	61	185 577
37	Abwasserentsorgung	12	18 560	8	23 769
38	Sammlung, Behandlung und Beseitigung von Abfällen; Rückgewinnung	55	78 085	55	181 418
39	Beseitigung von Umweltverschmutzungen und sonstige Entsorgung	7	8 923	5	15 954
F	Baugewerbe	2 224	3 106 089	1 312	3 931 571
41	Hochbau	213	301 153	213	665 798
42	Tiefbau	104	149 572	98	301 734
43	Vorbereitende Baustellenarbeiten, Bau- installation u. sonstiges Ausbaugewerbe	1 907	2 655 364	1 001	2 964 038
G	Handel; Instandhaltung u. Reparatur v. Kraftfahrzeugen	3 374	4 802 442	3 081	9 667 235
45	Handel mit Kraftfahrzeugen; Instandhaltung und Reparatur von Kraftfahrzeugen	587	829 938	482	1 522 766
46	Großhandel (ohne Handel mit Kraftfahrzeugen)	1 050	1 492 842	1 018	3 226 028
47	Einzelhandel (ohne Handel mit Kraftfahrzeugen)	1 737	2 479 663	1 581	4 918 440
H	Verkehr und Lagerei	592	836 927	510	1 616 584
49	Landverkehr u. Transport in Rohrfernleitungen	277	384 491	228	712 341
50	Schifffahrt	•	•	3	10 581
51	Luftfahrt	•	•	4	15 160

nach ausgewählten Wirtschaftsbereichen und Größenklassen

deren Lieferungen und Leistungen in Größenklassen von ... Euro								Branchen- schlüssel
5 Millionen bis unter 10 Millionen		10 Millionen bis unter 25 Millionen		25 Millionen bis unter 50 Millionen		50 Millionen oder mehr		
Anzahl	1 000 Euro	Anzahl	1 000 Euro	Anzahl	1 000 Euro	Anzahl	1 000 Euro	
56	391 688	48	774 306	21	680 957	28	7 557 053	26
34	253 652	31	443 130	12	406 197	22	6 938 243	27
106	762 284	85	1 363 495	44	1 619 472	31	7 189 950	28
17	119 807	12	201 404	8	341 664	21	10 395 552	29
3	24 733	•	•	•	•	5	1 046 952	30
6	40 904	11	168 805	—	—	4	481 262	31
30	219 201	19	326 424	8	309 265	12	5 794 210	32
26	170 518	12	187 320	•	•	•	•	33
26	183 752	30	498 033	19	643 679	40	14 949 352	D
26	183 752	30	498 033	19	643 679	40	14 949 352	35
67	474 771	31	466 445	15	491 674	19	2 197 399	E
12	81 649	•	•	•	•	•	•	36
8	53 427	—	—	—	—	—	—	37
•	•	24	351 307	•	•	16	1 996 911	38
•	•	•	•	—	—	•	•	39
345	2 371 369	188	2 763 144	54	1 848 002	31	4 459 744	F
83	563 515	45	693 756	22	780 963	16	2 882 029	41
40	283 679	39	562 617	11	386 367	7	700 305	42
222	1 524 175	104	1 506 771	21	680 673	8	877 410	43
1 419	9 937 273	955	14 572 403	332	11 677 227	385	135 998 817	G
198	1 388 359	164	2 396 364	45	1 641 110	67	27 874 820	45
581	4 096 081	532	8 361 042	223	7 823 287	289	104 083 735	46
640	4 452 833	259	3 814 996	64	2 212 830	29	4 040 261	47
205	1 418 550	133	2 003 357	42	1 421 111	52	15 282 177	H
93	631 141	33	456 301	6	190 987	10	1 304 206	49
•	•	—	—	—	—	—	—	50
3	18 662	8	110 762	3	88 053	•	•	51

4. Umsatzsteuerpflichtige und deren Lieferungen und Leistungen in Hessen 2021

Branchen- schlüssel	Wirtschaftliche Gliederung	Insgesamt		davon	
		Steuer- pflichtige	Lieferungen und Leistungen	22 001 bis unter 50 000	
		Anzahl	1 000 Euro	Anzahl	1 000 Euro
52	Lagerei sowie Erbringung v. sonstigen Dienstleistungen für den Verkehr	1 969	11 900 754	173	6 228
53	Post-, Kurier- und Expressdienste	1 371	2 130 931	316	11 314
I	Gastgewerbe	14 471	6 121 828	2 558	89 538
55	Beherbergung	2 520	1 715 330	411	14 253
56	Gastronomie	11 951	4 406 498	2 147	75 285
J	Information und Kommunikation	11 056	25 351 857	1 993	69 958
58	Verlagswesen	574	1 815 817	97	3 333
59	Herstellung, Verleih u. Vertrieb v. Filmen u. Fernsehprogrammen; Kinos; Tonstudios u. Verlegen v. Musik	539	814 186	99	3 426
60	Rundfunkveranstalter	12	92 133	—	—
61	Telekommunikation	276	5 198 807	54	1 813
62	Erbringung v. Dienstleistungen der Informationstechnologie	8 657	15 776 144	1 504	53 105
63	Informationsdienstleistungen	998	1 654 772	239	8 281
K	Erbringung v. Finanz- u. Versicherungsdienstleistungen	2 387	270 616 858	459	15 946
64	Erbringung von Finanzdienstleistungen	405	69 540 485	48	1 634
65	Versicherungen, Rückversicherungen und Pensionskassen (ohne Sozialversicherung)	•	•	3	116
66	Mit Finanz- und Versicherungsdienstleistungen verbundene Tätigkeiten	•	•	408	14 196
L	Grundstücks- und Wohnungswesen	22 727	15 425 144	6 691	228 845
68	Grundstücks- und Wohnungswesen	22 727	15 425 144	6 691	228 845
M	Erbringung v. freiberuflichen, wissenschaftlichen u. techn. Dienstleistungen	38 598	36 549 557	8 460	295 044
69	Rechts- u. Steuerberatung, Wirtschaftsprüfung	9 642	7 776 138	1 853	64 865
70	Verwaltung und Führung von Unternehmen und Betrieben; Unternehmensberatung	10 276	14 686 270	2 194	76 226
71	Architektur- u. Ingenieurbüros; technische, physikalische u. chemische Untersuchung	9 466	6 369 205	1 766	62 104
72	Forschung und Entwicklung	642	1 437 915	138	4 869
73	Werbung und Marktforschung	2 348	4 975 321	529	18 450
74	Sonstige freiberufliche, wissenschaftliche und technische Tätigkeiten	5 387	981 436	1 875	64 823
75	Veterinärwesen	837	323 272	105	3 706

nach ausgewählten Wirtschaftsbereichen und Größenklassen

Steuerpflichtige und deren Lieferungen und Leistungen in Größenklassen von ... Euro								Branchen- schlüssel
50 000 bis unter 100 000		100 000 bis unter 250 000		250 000 bis unter 500 000		500 000 bis unter 1 Million		
Anzahl	1 000 Euro	Anzahl	1 000 Euro	Anzahl	1 000 Euro	Anzahl	1 000 Euro	
216	15 788	301	48 651	283	104 505	274	198 939	52
294	20 935	337	54 228	170	60 830	122	86 610	53
3 300	242 303	4 765	770 700	2 189	757 118	1 000	683 534	I
447	32 623	709	119 760	443	157 385	258	181 508	55
2 853	209 680	4 056	650 941	1 746	599 733	742	502 026	56
2 170	158 382	3 397	541 151	1 219	426 822	789	557 222	J
92	6 727	109	18 212	82	28 105	58	42 387	58
127	9 226	128	20 493	64	22 233	41	27 940	59
—	—	•	•	3	793	•	•	60
49	3 680	•	•	27	9 220	•	•	61
1 693	123 932	2 860	454 919	918	321 820	605	427 549	62
209	14 817	234	37 046	125	44 651	66	47 056	63
445	32 698	519	82 974	275	96 329	181	128 481	K
35	2 557	53	8 296	37	12 553	30	21 829	64
—	—	•	•	•	•	•	•	65
410	30 141	•	•	•	•	•	•	66
5 291	377 538	5 042	801 272	2 437	849 719	1 417	996 927	L
5 291	377 538	5 042	801 272	2 437	849 719	1 417	996 927	68
8 904	643 736	10 380	1 646 105	4 525	1 593 967	2 974	2 077 982	M
1 973	143 252	2 535	403 907	1 333	475 151	1 060	751 751	69
2 448	177 337	3 037	483 272	1 103	384 396	608	425 235	70
2 089	152 049	2 640	419 386	1 214	426 115	747	520 411	71
148	10 925	185	28 436	61	20 980	40	26 279	72
519	37 190	525	81 940	265	95 361	202	141 169	73
1 607	114 039	1 200	184 872	364	124 910	196	132 784	74
120	8 944	258	44 292	185	67 054	121	80 354	75

4. Umsatzsteuerpflichtige und deren Lieferungen und Leistungen in Hessen 2021

Branchen- schlüssel	Wirtschaftliche Gliederung	davon Steuerpflichtige und			
		1 Million bis unter 2 Millionen		2 Millionen bis unter 5 Millionen	
		Anzahl	1 000 Euro	Anzahl	1 000 Euro
52	Lagerei sowie Erbringung v. sonstigen Dienstleistungen für den Verkehr	235	337 667	234	757 218
53	Post-, Kurier- und Expressdienste	72	104 377	41	121 285
I	Gastgewerbe	390	531 732	168	491 157
55	Beherbergung	133	185 176	75	215 072
56	Gastronomie	257	346 556	93	276 085
J	Information und Kommunikation	560	802 855	487	1 498 554
58	Verlagswesen	42	61 659	43	132 248
59	Herstellung, Verleih u. Vertrieb v. Filmen u. Fernsehprogrammen; Kinos; Tonstudios u. Verlegen v. Musik	37	54 173	•	•
60	Rundfunkveranstalter	3	4 432	•	•
61	Telekommunikation	13	18 043	18	62 698
62	Erbringung v. Dienstleistungen der Informationstechnologie	415	594 274	350	1 081 894
63	Informationsdienstleistungen	50	70 274	43	122 906
K	Erbringung v. Finanz- u. Versicherungsdienstleistungen	125	177 940	109	341 666
64	Erbringung von Finanzdienstleistungen	34	50 198	37	111 495
65	Versicherungen, Rückversicherungen und Pensionskassen (ohne Sozialversicherung)	•	•	3	10 615
66	Mit Finanz- und Versicherungsdienstleistungen verbundene Tätigkeiten	•	•	69	219 556
L	Grundstücks- und Wohnungswesen	850	1 204 650	617	1 890 350
68	Grundstücks- und Wohnungswesen	850	1 204 650	617	1 890 350
M	Erbringung v. freiberuflichen, wissenschaftlichen u. techn. Dienstleistungen	1 734	2 433 775	1 050	3 219 436
69	Rechts- u. Steuerberatung, Wirtschaftsprüfung	562	786 284	227	678 008
70	Verwaltung und Führung von Unternehmen und Betrieben; Unternehmensberatung	388	548 061	308	972 942
71	Architektur- u. Ingenieurbüros; technische, physikalische u. chemische Untersuchung	508	719 498	337	1 023 573
72	Forschung und Entwicklung	26	37 247	25	78 329
73	Werbung und Marktforschung	134	184 107	94	280 103
74	Sonstige freiberufliche, wissenschaftliche und technische Tätigkeiten	84	118 335	48	153 011
75	Veterinärwesen	32	40 244	11	33 470

nach ausgewählten Wirtschaftsbereichen und Größenklassen

deren Lieferungen und Leistungen in Größenklassen von ... Euro								Branchen- schlüssel
5 Millionen bis unter 10 Millionen		10 Millionen bis unter 25 Millionen		25 Millionen bis unter 50 Millionen		50 Millionen oder mehr		
Anzahl	1 000 Euro	Anzahl	1 000 Euro	Anzahl	1 000 Euro	Anzahl	1 000 Euro	
99	704 493	85	1 315 725	33	1 142 071	36	7 269 467	52
•	•	7	120 569	—	—	•	•	53
61	418 204	24	356 108	7	248 969	9	1 532 465	I
28	190 450	10	135 833	3	100 935	3	382 336	55
33	227 754	14	220 276	4	148 034	6	1 150 129	56
196	1 394 163	122	1 874 871	55	1 975 189	68	16 052 691	J
22	154 110	•	•	6	227 982	•	•	58
7	45 114	•	•	•	•	•	•	59
—	—	—	—	•	•	—	—	60
10	81 583	9	144 777	5	174 853	8	4 680 362	61
144	1 026 282	87	1 326 290	37	1 278 749	44	9 087 329	62
13	87 074	10	154 934	3	135 252	6	932 482	63
78	558 886	62	958 576	42	1 527 232	92	266 696 130	K
28	215 766	26	420 998	23	835 373	54	67 859 785	64
•	•	4	62 825	4	152 559	•	•	65
•	•	32	474 753	15	539 299	•	•	66
212	1 470 564	107	1 576 836	36	1 302 054	27	4 726 390	L
212	1 470 564	107	1 576 836	36	1 302 054	27	4 726 390	68
305	2 123 082	157	2 323 326	52	1 738 093	57	18 455 011	M
55	384 708	21	299 034	11	354 944	12	3 434 234	69
93	658 050	63	920 909	19	631 073	15	9 408 770	70
94	632 513	•	•	11	374 478	•	•	71
•	•	•	•	3	107 166	•	•	72
34	241 001	23	340 743	8	270 432	15	3 284 826	73
13	88 662	—	—	—	—	—	—	74
•	•	•	•	—	—	—	—	75

4. Umsatzsteuerpflichtige und deren Lieferungen und Leistungen in Hessen 2021

Branchen- schlüssel	Wirtschaftliche Gliederung	Insgesamt		davon	
		Steuer- pflichtige	Lieferungen und Leistungen	22 001 bis unter 50 000	
		Anzahl	1 000 Euro	Anzahl	1 000 Euro
N	Erbringung v. sonstigen wirtschaftlichen Dienstleistungen	16 014	20 100 855	3 523	121 953
77	Vermietung von beweglichen Sachen	1 679	2 897 995	404	13 472
78	Vermittlung u. Überlassung v. Arbeitskräften	834	4 843 080	98	3 478
79	Reisebüros, Reiseveranstalter und Erbringung sonstiger Reservierungsdienstleistungen	675	351 301	194	6 840
80	Wach- und Sicherheitsdienste sowie Detekteien	540	1 194 543	62	2 145
81	Gebäudebetreuung; Garten- u. Landschaftsbau	9 074	5 994 970	1 869	65 230
82	Erbringung v. wirtschaftlichen Dienstleistungen für Unternehmen u. Privatpersonen a.n.g.	3 212	4 818 967	896	30 789
O	Öffentliche Verwaltung, Verteidigung; Sozialversicherung	—	—	—	—
84	Öffentliche Verwaltung, Verteidigung; Sozialversicherung	—	—	—	—
P	Erziehung und Unterricht	3 691	1 366 499	1 184	40 684
85	Erziehung und Unterricht	3 691	1 366 499	1 184	40 684
Q	Gesundheits- und Sozialwesen	4 131	14 751 015	1 053	35 612
86	Gesundheitswesen	3 568	12 560 117	929	31 327
87	Heime (ohne Erholungs- und Ferienheime)	111	699 755	14	506
88	Sozialwesen (ohne Heime)	452	1 491 142	110	3 779
R	Kunst, Unterhaltung und Erholung	5 313	4 002 129	1 897	65 039
90	Kreative, künstlerische und unterhaltende Tätigkeiten	2 537	402 978	1 196	40 814
91	Bibliotheken, Archive, Museen, botanische und zoologische Gärten	42	16 642	12	408
92	Spiel-, Wett- und Lotteriewesen	616	1 051 412	96	3 291
93	Erbringung v. Dienstleistungen des Sports, der Unterhaltung und der Erholung	2 118	2 531 098	593	20 526
S	Erbringung v. sonstigen Dienstleistungen	10 104	3 095 519	3 703	126 894
94	Interessenvertretungen sowie kirchliche u. sonstige religiöse Vereinigungen (ohne Sozialwesen und Sport)	783	1 174 994	178	6 062
95	Reparatur von Datenverarbeitungsgeräten und Gebrauchsgütern	827	181 445	229	7 692
96	Erbringung von sonstigen überwiegend persönlichen Dienstleistungen	8 494	1 739 080	3 296	113 141

nach ausgewählten Wirtschaftsbereichen und Größenklassen

Steuerpflichtige und deren Lieferungen und Leistungen in Größenklassen von ... Euro								Branchen- schlüssel
50 000 bis unter 100 000		100 000 bis unter 250 000		250 000 bis unter 500 000		500 000 bis unter 1 Million		
Anzahl	1 000 Euro	Anzahl	1 000 Euro	Anzahl	1 000 Euro	Anzahl	1 000 Euro	
3 231	232 994	4 120	678 034	2 116	740 952	1 300	916 727	N
320	23 597	349	56 190	202	73 615	160	114 935	77
89	6 574	140	23 366	103	36 420	99	71 504	78
188	13 701	146	22 886	70	24 312	29	21 396	79
61	4 420	107	17 929	83	29 895	82	58 615	80
1 803	129 121	2 686	448 109	1 344	467 524	731	507 159	81
770	55 581	692	109 554	314	109 185	199	143 118	82
—	—	—	—	—	—	—	—	O
—	—	—	—	—	—	—	—	84
960	69 054	936	144 743	345	120 144	139	97 025	P
960	69 054	936	144 743	345	120 144	139	97 025	85
785	56 045	759	120 932	476	174 190	436	315 443	Q
690	49 272	662	104 975	403	147 589	400	289 839	86
17	1 118	11	1 841	17	6 320	5	3 491	87
78	5 655	86	14 117	56	20 282	31	22 113	88
1 316	92 347	1 131	177 122	508	174 523	245	167 068	R
745	51 562	405	59 970	105	35 545	49	34 471	90
11	754	6	971	6	2 226	4	2 716	91
96	7 136	186	30 081	120	41 137	70	47 857	92
464	32 895	534	86 100	277	95 615	122	82 025	93
2 868	203 623	2 257	344 280	671	232 742	341	234 358	S
156	11 577	183	28 683	71	25 712	77	54 558	94
211	15 089	201	30 733	108	38 329	53	36 201	95
2 501	176 957	1 873	284 865	492	168 701	211	143 599	96

4. Umsatzsteuerpflichtige und deren Lieferungen und Leistungen in Hessen 2021

Branchen- schlüssel	Wirtschaftliche Gliederung	davon Steuerpflichtige und			
		1 Million bis unter 2 Millionen		2 Millionen bis unter 5 Millionen	
		Anzahl	1 000 Euro	Anzahl	1 000 Euro
N	Erbringung v. sonstigen wirtschaftlichen Dienstleistungen	772	1 077 605	569	1 743 316
77	Vermietung von beweglichen Sachen	90	128 149	100	307 426
78	Vermittlung u. Überlassung v. Arbeitskräften	104	144 334	116	359 516
79	Reisebüros, Reiseveranstalter und Erbringung sonstiger Reservierungsdienstleistungen	25	36 917	8	18 991
80	Wach- und Sicherheitsdienste sowie Detekteien	60	82 846	50	150 290
81	Gebäudebetreuung; Garten- u. Landschaftsbau	349	485 539	190	593 545
82	Erbringung v. wirtschaftlichen Dienstleistungen für Unternehmen u. Privatpersonen a.n.g.	144	199 821	105	313 549
O	Öffentliche Verwaltung, Verteidigung; Sozialversicherung	—	—	—	—
84	Öffentliche Verwaltung, Verteidigung; Sozialversicherung	—	—	—	—
P	Erziehung und Unterricht	65	88 895	33	102 823
85	Erziehung und Unterricht	65	88 895	33	102 823
Q	Gesundheits- und Sozialwesen	308	419 269	147	453 162
86	Gesundheitswesen	275	370 896	107	318 009
87	Heime (ohne Erholungs- und Ferienheime)	6	8 918	15	50 229
88	Sozialwesen (ohne Heime)	27	39 455	25	84 924
R	Kunst, Unterhaltung und Erholung	121	165 535	59	174 420
90	Kreative, künstlerische und unterhaltende Tätigkeiten	•	•	14	45 075
91	Bibliotheken, Archive, Museen, botanische und zoologische Gärten	•	•	—	—
92	Spiel-, Wett- und Lotteriewesen	31	41 847	10	33 113
93	Erbringung v. Dienstleistungen des Sports, der Unterhaltung und der Erholung	68	93 534	35	96 232
S	Erbringung v. sonstigen Dienstleistungen	135	185 323	82	252 493
94	Interessenvertretungen sowie kirchliche u. sonstige religiöse Vereinigungen (ohne Sozialwesen und Sport)	41	56 189	43	138 699
95	Reparatur von Datenverarbeitungsgeräten und Gebrauchsgütern	17	24 379	•	•
96	Erbringung von sonstigen überwiegend persönlichen Dienstleistungen	77	104 756	•	•

nach ausgewählten Wirtschaftsbereichen und Größenklassen

deren Lieferungen und Leistungen in Größenklassen von ... Euro								Branchen- schlüssel
5 Millionen bis unter 10 Millionen		10 Millionen bis unter 25 Millionen		25 Millionen bis unter 50 Millionen		50 Millionen oder mehr		
Anzahl	1 000 Euro	Anzahl	1 000 Euro	Anzahl	1 000 Euro	Anzahl	1 000 Euro	
195	1 333 728	117	1 685 973	30	1 078 163	41	10 491 408	N
19	140 692	22	329 819	5	143 837	8	1 566 263	77
47	324 871	23	344 875	6	219 720	9	3 308 421	78
8	51 450	•	•	—	—	•	•	79
19	128 189	•	•	5	182 755	•	•	80
54	361 018	32	439 329	7	251 074	9	2 247 321	81
48	327 508	28	401 891	7	280 777	9	2 847 193	82
—	—	—	—	—	—	—	—	O
—	—	—	—	—	—	—	—	84
16	109 762	7	114 055	•	•	•	•	P
16	109 762	7	114 055	•	•	•	•	85
49	353 952	55	806 619	28	993 690	35	11 022 099	Q
31	226 452	30	417 064	15	555 273	26	10 049 423	86
5	38 265	12	168 247	6	192 621	3	228 199	87
13	89 235	13	221 309	7	245 797	6	744 477	88
19	128 926	8	124 944	•	•	•	•	R
•	•	—	—	•	•	•	•	90
•	•	—	—	—	—	—	—	91
•	•	•	•	—	—	•	•	92
13	85 931	•	•	•	•	4	1 806 390	93
17	122 902	18	255 588	7	256 728	5	880 588	S
•	•	12	173 252	•	•	•	•	94
•	•	—	—	—	—	—	—	95
4	27 374	6	82 336	•	•	•	•	96

5. Umsatzsteuerpflichtige und deren Lieferungen und Leistungen in Hessen 2021

Branchen- schlüssel	Wirtschaftliche Gliederung	Steuer- pflichtige	Lieferungen und Leistungen	Steuerpflichtige				
				zu 19 %		zu 7 %		zu Steuer-
			1 000 Euro	Fälle	1 000 Euro	Fälle	1 000 Euro	Fälle
A - S	Wirtschaftszweige insgesamt	227 458	806 324 527	222 651	352 783 406	48 425	40 872 338	101 917
A	Land- und Forstwirtschaft, Fischerei	5 105	1 995 603	4 903	952 572	3 266	882 705	2 360
B	Bergbau und Gewinnung von Steinen und Erden	119	5 370 120	119	2 176 724	•	•	65
C	Verarbeitendes Gewerbe	15 030	137 997 675	14 779	68 392 198	3 423	9 818 743	8 164
D	Energieversorgung	3 812	17 113 518	3 794	12 656 647	•	•	1 718
E	Wasserversorgung; Abwasser- und Abfall- entsorgung und Beseitigung von Umwelt- verschmutzungen	869	4 435 473	829	2 751 502	•	•	511
F	Baugewerbe	25 498	23 977 841	24 363	18 045 025	•	•	12 652
G	Handel; Instandhaltung und Reparatur von Kraftfahrzeugen	41 016	194 147 080	40 286	128 032 072	12 440	17 912 007	18 350
45	Handel mit Kraftfahrzeugen; Instand- haltung und Reparatur von Kraftfahr- zeugen	7 508	37 134 773	7 467	35 669 448	•	•	3 088
46	Großhandel (ohne Handel mit Kraftfahr- zeugen)	10 881	130 912 308	10 593	74 022 744	2 320	11 809 524	5 448
47	Einzelhandel (ohne Handel mit Kraftfahrzeugen)	22 627	26 099 999	22 226	18 339 880	•	•	9 814
H	Verkehr und Lagerei	7 517	23 905 955	7 444	13 047 513	•	•	3 460
I	Gastgewerbe	14 471	6 121 828	14 180	1 825 895	12 879	3 922 549	2 818
J	Information und Kommunikation	11 056	25 351 857	10 976	22 897 244	•	•	5 834
K	Erbringung von Finanz- u. Versicherungs- dienstleistungen	2 387	270 616 858	2 305	19 325 324	•	•	875
L	Grundstücks- und Wohnungswesen	22 727	15 425 144	22 310	8 657 144	1 169	153 775	5 935
M	Erbringung v. freiberuflichen, wissenschaft- lichen und technischen Dienstleistungen	38 598	36 549 557	38 327	30 353 745	3 279	1 175 597	23 108
N	Erbringung von sonstigen wirtschaftlichen Dienstleistungen	16 014	20 100 855	15 785	17 895 813	•	•	7 759
O	Öffentliche Verwaltung, Verteidigung; Sozialversicherung	—	—	—	—	—	—	—
P	Erziehung und Unterricht	3 691	1 366 499	3 637	653 349	•	•	1 762
Q	Gesundheits- und Sozialwesen	4 131	14 751 015	3 652	1 057 199	•	•	1 788
R	Kunst, Unterhaltung und Erholung	5 313	4 002 129	4 962	1 721 515	•	•	2 158
S	Erbringung v. sonstigen Dienstleistungen	10 104	3 095 519	10 000	2 341 923	1 072	186 897	2 600

nach Wirtschaftszweigen und Besteuerung der Umsätze

Umsätze			Steuerpflichtige Umsätze nach §13b für die der Leistungs-empfänger die Steuer schuldet		Steuerfreie Umsätze						Branchen-schlüssel
anderen sätzen	nach § 24 Abs. 1 UStG				insgesamt		davon				
							mit Vorsteuerabzug		ohne Vorsteuerabzug		
1 000 Euro	Fälle	1 000 Euro	Fälle	1 000 Euro	Fälle	1 000 Euro	Fälle	1 000 Euro	Fälle	1 000 Euro	
227 534	199	39 549	28 528	26 390 689	42 556	386 011 011	24 008	108 608 075	21 809	277 402 936	A - S
29 961	159	36 958	214	4 384	567	89 023	281	69 495	325	19 528	A
– 6 059	•	•	39	1 179 821	34	1 990 803	28	1 955 918	14	34 885	B
– 720 250	5	424	3 554	1 056 218	5 072	59 450 341	4 616	51 870 511	941	7 579 830	C
1 080 957	•	•	229	2 916 981	318	95 389	104	47 058	237	48 331	D
63 572	•	•	269	613 342	180	429 002	106	170 787	92	258 215	E
– 489 764	•	•	13 999	5 566 005	1 513	824 906	735	143 648	854	681 258	F
– 1 466 301	8	89	3 428	7 231 898	13 182	42 437 315	10 864	40 803 776	3 732	1 633 539	G
– 625 484	•	•	815	179 399	2 674	1 894 486	2 130	1 850 958	1 116	43 528	45
– 772 735	4	52	1 382	6 754 498	4 810	39 098 225	4 487	37 678 343	741	1 419 883	46
– 68 082	•	•	1 231	298 001	5 698	1 444 604	4 247	1 274 476	1 875	170 128	47
– 19 260	•	•	479	225 401	1 426	9 823 168	1 093	9 086 667	458	736 501	H
12 868	6	955	114	16 302	935	343 261	260	287 516	718	55 745	I
200 692	•	•	548	459 529	1 682	499 249	1 239	407 324	569	91 925	J
134 886	•	•	83	4 275 399	966	245 351 181	133	551 904	889	244 799 277	K
73 563	6	21	540	1 043 002	5 726	5 497 638	425	103 929	5 449	5 393 709	L
1 145 202	4	38	1 246	1 048 219	4 469	2 826 755	2 080	2 081 735	2 583	745 020	M
271 424	•	•	3 113	701 849	1 747	1 103 149	1 113	884 521	923	218 628	N
—	—	—	—	—	—	—	—	—	—	—	O
19 642	•	•	68	2 311	968	629 281	151	27 458	864	601 823	P
23 096	•	•	90	2 509	2 018	13 281 114	149	45 278	1 947	13 235 836	Q
– 138 152	•	•	166	6 222	834	825 918	249	29 458	623	796 459	R
11 455	3	429	349	41 295	919	513 519	382	41 093	591	472 426	S

**6. Umsatzsteuerpflichtige und steuerbarer Umsatz in Hessen 2021 nach
Verwaltungsbezirken und wirtschaftlicher Gliederung**

AGS	Regierungsbezirk Kreisfreie Stadt Landkreis	WZ 2008	Steuer- pflichtige	Steuerbarer Umsatz		
				Lieferungen und Leistungen	inner- gemein- schaftliche Erwerbe	insgesamt
			Anzahl	1 000 Euro		
411 000	Darmstadt, Wissenschaftsstadt	A - S	5 884	21 524 242	1 725 094	23 249 336
411 000	Darmstadt, Wissenschaftsstadt	A	23	14 719	524	15 243
411 000	Darmstadt, Wissenschaftsstadt	01
411 000	Darmstadt, Wissenschaftsstadt	01.1	4	3 595	109	3 705
411 000	Darmstadt, Wissenschaftsstadt	01.11
411 000	Darmstadt, Wissenschaftsstadt	01.12	—	—	—	—
411 000	Darmstadt, Wissenschaftsstadt	01.13
411 000	Darmstadt, Wissenschaftsstadt	01.13.1
411 000	Darmstadt, Wissenschaftsstadt	01.13.2
411 000	Darmstadt, Wissenschaftsstadt	01.14	—	—	—	—
411 000	Darmstadt, Wissenschaftsstadt	01.15	—	—	—	—
411 000	Darmstadt, Wissenschaftsstadt	01.16	—	—	—	—
411 000	Darmstadt, Wissenschaftsstadt	01.19	—	—	—	—
411 000	Darmstadt, Wissenschaftsstadt	01.19.1	—	—	—	—
411 000	Darmstadt, Wissenschaftsstadt	01.19.2	—	—	—	—
411 000	Darmstadt, Wissenschaftsstadt	01.19.9	—	—	—	—
411 000	Darmstadt, Wissenschaftsstadt	01.2
411 000	Darmstadt, Wissenschaftsstadt	01.21
411 000	Darmstadt, Wissenschaftsstadt	01.22	—	—	—	—
411 000	Darmstadt, Wissenschaftsstadt	01.23	—	—	—	—
411 000	Darmstadt, Wissenschaftsstadt	01.24	—	—	—	—
411 000	Darmstadt, Wissenschaftsstadt	01.25	—	—	—	—
411 000	Darmstadt, Wissenschaftsstadt	01.25.1	—	—	—	—
411 000	Darmstadt, Wissenschaftsstadt	01.25.9	—	—	—	—
411 000	Darmstadt, Wissenschaftsstadt	01.26	—	—	—	—
411 000	Darmstadt, Wissenschaftsstadt	01.27	—	—	—	—
411 000	Darmstadt, Wissenschaftsstadt	01.28	—	—	—	—
411 000	Darmstadt, Wissenschaftsstadt	01.29	—	—	—	—
411 000	Darmstadt, Wissenschaftsstadt	01.3
411 000	Darmstadt, Wissenschaftsstadt	01.30.1	—	—	—	—
411 000	Darmstadt, Wissenschaftsstadt	01.30.2
411 000	Darmstadt, Wissenschaftsstadt	01.4	6	813	77	890
411 000	Darmstadt, Wissenschaftsstadt	01.41	—	—	—	—
411 000	Darmstadt, Wissenschaftsstadt	01.42	—	—	—	—
411 000	Darmstadt, Wissenschaftsstadt	01.43
411 000	Darmstadt, Wissenschaftsstadt	01.44	—	—	—	—
411 000	Darmstadt, Wissenschaftsstadt	01.45	—	—	—	—
411 000	Darmstadt, Wissenschaftsstadt	01.46	—	—	—	—
411 000	Darmstadt, Wissenschaftsstadt	01.47	—	—	—	—
411 000	Darmstadt, Wissenschaftsstadt	01.49
411 000	Darmstadt, Wissenschaftsstadt	01.5	6	4 858	12	4 870
411 000	Darmstadt, Wissenschaftsstadt	01.6
411 000	Darmstadt, Wissenschaftsstadt	01.61	—	—	—	—
411 000	Darmstadt, Wissenschaftsstadt	01.62
411 000	Darmstadt, Wissenschaftsstadt	01.63	—	—	—	—
411 000	Darmstadt, Wissenschaftsstadt	01.64	—	—	—	—
411 000	Darmstadt, Wissenschaftsstadt	01.7	—	—	—	—
411 000	Darmstadt, Wissenschaftsstadt	02
411 000	Darmstadt, Wissenschaftsstadt	02.1
411 000	Darmstadt, Wissenschaftsstadt	02.2	—	—	—	—
411 000	Darmstadt, Wissenschaftsstadt	02.3	—	—	—	—
411 000	Darmstadt, Wissenschaftsstadt	02.4	—	—	—	—
411 000	Darmstadt, Wissenschaftsstadt	03	—	—	—	—
411 000	Darmstadt, Wissenschaftsstadt	03.1	—	—	—	—

**6. Umsatzsteuerpflichtige und steuerbarer Umsatz in Hessen 2021 nach
Verwaltungsbezirken und wirtschaftlicher Gliederung**

AGS	Regierungsbezirk Kreisfreie Stadt Landkreis	WZ 2008	Steuer- pflichtige	Steuerbarer Umsatz		
				Lieferungen und Leistungen	inner- gemein- schaftliche Erwerbe	insgesamt
			Anzahl	1 000 Euro		
411 000	Darmstadt, Wissenschaftsstadt	03.11	—	—	—	—
411 000	Darmstadt, Wissenschaftsstadt	03.12	—	—	—	—
411 000	Darmstadt, Wissenschaftsstadt	03.2	—	—	—	—
411 000	Darmstadt, Wissenschaftsstadt	03.21	—	—	—	—
411 000	Darmstadt, Wissenschaftsstadt	03.22	—	—	—	—
411 000	Darmstadt, Wissenschaftsstadt	B	—	—	—	—
411 000	Darmstadt, Wissenschaftsstadt	05	—	—	—	—
411 000	Darmstadt, Wissenschaftsstadt	05.1	—	—	—	—
411 000	Darmstadt, Wissenschaftsstadt	05.2	—	—	—	—
411 000	Darmstadt, Wissenschaftsstadt	06	—	—	—	—
411 000	Darmstadt, Wissenschaftsstadt	06.1	—	—	—	—
411 000	Darmstadt, Wissenschaftsstadt	06.2	—	—	—	—
411 000	Darmstadt, Wissenschaftsstadt	07	—	—	—	—
411 000	Darmstadt, Wissenschaftsstadt	07.1	—	—	—	—
411 000	Darmstadt, Wissenschaftsstadt	07.2	—	—	—	—
411 000	Darmstadt, Wissenschaftsstadt	07.21	—	—	—	—
411 000	Darmstadt, Wissenschaftsstadt	07.29	—	—	—	—
411 000	Darmstadt, Wissenschaftsstadt	08	—	—	—	—
411 000	Darmstadt, Wissenschaftsstadt	08.1	—	—	—	—
411 000	Darmstadt, Wissenschaftsstadt	08.11	—	—	—	—
411 000	Darmstadt, Wissenschaftsstadt	08.12	—	—	—	—
411 000	Darmstadt, Wissenschaftsstadt	08.9	—	—	—	—
411 000	Darmstadt, Wissenschaftsstadt	08.91	—	—	—	—
411 000	Darmstadt, Wissenschaftsstadt	08.92	—	—	—	—
411 000	Darmstadt, Wissenschaftsstadt	08.93	—	—	—	—
411 000	Darmstadt, Wissenschaftsstadt	08.99	—	—	—	—
411 000	Darmstadt, Wissenschaftsstadt	09	—	—	—	—
411 000	Darmstadt, Wissenschaftsstadt	09.1	—	—	—	—
411 000	Darmstadt, Wissenschaftsstadt	09.9	—	—	—	—
411 000	Darmstadt, Wissenschaftsstadt	C	284	7 702 282	819 048	8 521 331
411 000	Darmstadt, Wissenschaftsstadt	10	•	•	•	•
411 000	Darmstadt, Wissenschaftsstadt	10.1	8	7 295	956	8 251
411 000	Darmstadt, Wissenschaftsstadt	10.11	—	—	—	—
411 000	Darmstadt, Wissenschaftsstadt	10.12	—	—	—	—
411 000	Darmstadt, Wissenschaftsstadt	10.13	8	7 295	956	8 251
411 000	Darmstadt, Wissenschaftsstadt	10.2	—	—	—	—
411 000	Darmstadt, Wissenschaftsstadt	10.3	•	•	•	•
411 000	Darmstadt, Wissenschaftsstadt	10.31	—	—	—	—
411 000	Darmstadt, Wissenschaftsstadt	10.32	•	•	•	•
411 000	Darmstadt, Wissenschaftsstadt	10.39	•	•	•	•
411 000	Darmstadt, Wissenschaftsstadt	10.4	—	—	—	—
411 000	Darmstadt, Wissenschaftsstadt	10.41	—	—	—	—
411 000	Darmstadt, Wissenschaftsstadt	10.42	—	—	—	—
411 000	Darmstadt, Wissenschaftsstadt	10.5	—	—	—	—
411 000	Darmstadt, Wissenschaftsstadt	10.51	—	—	—	—
411 000	Darmstadt, Wissenschaftsstadt	10.52	—	—	—	—
411 000	Darmstadt, Wissenschaftsstadt	10.6	—	—	—	—
411 000	Darmstadt, Wissenschaftsstadt	10.61	—	—	—	—
411 000	Darmstadt, Wissenschaftsstadt	10.62	—	—	—	—
411 000	Darmstadt, Wissenschaftsstadt	10.7	8	17 239	—	17 239
411 000	Darmstadt, Wissenschaftsstadt	10.71	8	17 239	—	17 239
411 000	Darmstadt, Wissenschaftsstadt	10.72	—	—	—	—
411 000	Darmstadt, Wissenschaftsstadt	10.73	—	—	—	—
411 000	Darmstadt, Wissenschaftsstadt	10.8	•	•	•	•

**6. Umsatzsteuerpflichtige und steuerbarer Umsatz in Hessen 2021 nach
Verwaltungsbezirken und wirtschaftlicher Gliederung**

AGS	Regierungsbezirk Kreisfreie Stadt Landkreis	WZ 2008	Steuer- pflichtige	Steuerbarer Umsatz		
				Lieferungen und Leistungen	inner- gemein- schaftliche Erwerbe	insgesamt
			Anzahl	1 000 Euro		
411 000	Darmstadt, Wissenschaftsstadt	10.81	—	—	—	—
411 000	Darmstadt, Wissenschaftsstadt	10.82	•	•	•	•
411 000	Darmstadt, Wissenschaftsstadt	10.83	•	•	•	•
411 000	Darmstadt, Wissenschaftsstadt	10.84	—	—	—	—
411 000	Darmstadt, Wissenschaftsstadt	10.85	—	—	—	—
411 000	Darmstadt, Wissenschaftsstadt	10.86	—	—	—	—
411 000	Darmstadt, Wissenschaftsstadt	10.89	•	•	•	•
411 000	Darmstadt, Wissenschaftsstadt	10.9	—	—	—	—
411 000	Darmstadt, Wissenschaftsstadt	10.91	—	—	—	—
411 000	Darmstadt, Wissenschaftsstadt	10.92	—	—	—	—
411 000	Darmstadt, Wissenschaftsstadt	11	5	12 242	95	12 337
411 000	Darmstadt, Wissenschaftsstadt	11.01	•	•	•	•
411 000	Darmstadt, Wissenschaftsstadt	11.02	—	—	—	—
411 000	Darmstadt, Wissenschaftsstadt	11.03	—	—	—	—
411 000	Darmstadt, Wissenschaftsstadt	11.04	—	—	—	—
411 000	Darmstadt, Wissenschaftsstadt	11.05	•	•	•	•
411 000	Darmstadt, Wissenschaftsstadt	11.06	—	—	—	—
411 000	Darmstadt, Wissenschaftsstadt	11.07	•	•	•	•
411 000	Darmstadt, Wissenschaftsstadt	12	—	—	—	—
411 000	Darmstadt, Wissenschaftsstadt	13	8	9 701	37	9 737
411 000	Darmstadt, Wissenschaftsstadt	13.1	—	—	—	—
411 000	Darmstadt, Wissenschaftsstadt	13.2	—	—	—	—
411 000	Darmstadt, Wissenschaftsstadt	13.3	•	•	•	•
411 000	Darmstadt, Wissenschaftsstadt	13.9	•	•	•	•
411 000	Darmstadt, Wissenschaftsstadt	13.91	—	—	—	—
411 000	Darmstadt, Wissenschaftsstadt	13.92	•	•	•	•
411 000	Darmstadt, Wissenschaftsstadt	13.93	•	•	•	•
411 000	Darmstadt, Wissenschaftsstadt	13.94	—	—	—	—
411 000	Darmstadt, Wissenschaftsstadt	13.95	—	—	—	—
411 000	Darmstadt, Wissenschaftsstadt	13.96	—	—	—	—
411 000	Darmstadt, Wissenschaftsstadt	13.99	•	•	•	•
411 000	Darmstadt, Wissenschaftsstadt	14	4	175	35	210
411 000	Darmstadt, Wissenschaftsstadt	14.1	4	175	35	210
411 000	Darmstadt, Wissenschaftsstadt	14.11	—	—	—	—
411 000	Darmstadt, Wissenschaftsstadt	14.12	—	—	—	—
411 000	Darmstadt, Wissenschaftsstadt	14.13	4	175	35	210
411 000	Darmstadt, Wissenschaftsstadt	14.14	—	—	—	—
411 000	Darmstadt, Wissenschaftsstadt	14.19	—	—	—	—
411 000	Darmstadt, Wissenschaftsstadt	14.2	—	—	—	—
411 000	Darmstadt, Wissenschaftsstadt	14.3	—	—	—	—
411 000	Darmstadt, Wissenschaftsstadt	14.31	—	—	—	—
411 000	Darmstadt, Wissenschaftsstadt	14.39	—	—	—	—
411 000	Darmstadt, Wissenschaftsstadt	15	4	404	9	413
411 000	Darmstadt, Wissenschaftsstadt	15.1	•	•	•	•
411 000	Darmstadt, Wissenschaftsstadt	15.11	—	—	—	—
411 000	Darmstadt, Wissenschaftsstadt	15.12	•	•	•	•
411 000	Darmstadt, Wissenschaftsstadt	15.2	•	•	•	•
411 000	Darmstadt, Wissenschaftsstadt	16	•	•	•	•
411 000	Darmstadt, Wissenschaftsstadt	16.1	•	•	•	•
411 000	Darmstadt, Wissenschaftsstadt	16.2	•	•	•	•
411 000	Darmstadt, Wissenschaftsstadt	16.21	—	—	—	—
411 000	Darmstadt, Wissenschaftsstadt	16.22	—	—	—	—
411 000	Darmstadt, Wissenschaftsstadt	16.23	5	1 857	10	1 868
411 000	Darmstadt, Wissenschaftsstadt	16.24	•	•	•	•

6. Umsatzsteuerpflichtige und steuerbarer Umsatz in Hessen 2021 nach Verwaltungsbezirken und wirtschaftlicher Gliederung

AGS	Regierungsbezirk Kreisfreie Stadt Landkreis	WZ 2008	Steuer- pflichtige	Steuerbarer Umsatz		
				Lieferungen und Leistungen	inner- gemein- schaftliche Erwerbe	insgesamt
			Anzahl	1 000 Euro		
411 000	Darmstadt, Wissenschaftsstadt	16.29	—	—	—	—
411 000	Darmstadt, Wissenschaftsstadt	17	4	3 987	28	4 014
411 000	Darmstadt, Wissenschaftsstadt	17.1	—	—	—	—
411 000	Darmstadt, Wissenschaftsstadt	17.11	—	—	—	—
411 000	Darmstadt, Wissenschaftsstadt	17.12	—	—	—	—
411 000	Darmstadt, Wissenschaftsstadt	17.2	4	3 987	28	4 014
411 000	Darmstadt, Wissenschaftsstadt	17.21	•	•	•	•
411 000	Darmstadt, Wissenschaftsstadt	17.22	—	—	—	—
411 000	Darmstadt, Wissenschaftsstadt	17.23	•	•	•	•
411 000	Darmstadt, Wissenschaftsstadt	17.24	—	—	—	—
411 000	Darmstadt, Wissenschaftsstadt	17.29	•	•	•	•
411 000	Darmstadt, Wissenschaftsstadt	18	27	53 545	3 141	56 686
411 000	Darmstadt, Wissenschaftsstadt	18.1	•	•	•	•
411 000	Darmstadt, Wissenschaftsstadt	18.11	•	•	•	•
411 000	Darmstadt, Wissenschaftsstadt	18.12	13	43 579	3 024	46 603
411 000	Darmstadt, Wissenschaftsstadt	18.13	7	3 546	1	3 547
411 000	Darmstadt, Wissenschaftsstadt	18.14	•	•	•	•
411 000	Darmstadt, Wissenschaftsstadt	18.2	•	•	•	•
411 000	Darmstadt, Wissenschaftsstadt	19	—	—	—	—
411 000	Darmstadt, Wissenschaftsstadt	19.1	—	—	—	—
411 000	Darmstadt, Wissenschaftsstadt	19.2	—	—	—	—
411 000	Darmstadt, Wissenschaftsstadt	20	12	1 444 360	228 568	1 672 928
411 000	Darmstadt, Wissenschaftsstadt	20.1	•	•	•	•
411 000	Darmstadt, Wissenschaftsstadt	20.11	—	—	—	—
411 000	Darmstadt, Wissenschaftsstadt	20.12	—	—	—	—
411 000	Darmstadt, Wissenschaftsstadt	20.13	•	•	•	•
411 000	Darmstadt, Wissenschaftsstadt	20.14	—	—	—	—
411 000	Darmstadt, Wissenschaftsstadt	20.15	—	—	—	—
411 000	Darmstadt, Wissenschaftsstadt	20.16	•	•	•	•
411 000	Darmstadt, Wissenschaftsstadt	20.17	—	—	—	—
411 000	Darmstadt, Wissenschaftsstadt	20.2	—	—	—	—
411 000	Darmstadt, Wissenschaftsstadt	20.3	—	—	—	—
411 000	Darmstadt, Wissenschaftsstadt	20.4	•	•	•	•
411 000	Darmstadt, Wissenschaftsstadt	20.41	•	•	•	•
411 000	Darmstadt, Wissenschaftsstadt	20.42	•	•	•	•
411 000	Darmstadt, Wissenschaftsstadt	20.5	4	1 896	13	1 908
411 000	Darmstadt, Wissenschaftsstadt	20.51	—	—	—	—
411 000	Darmstadt, Wissenschaftsstadt	20.52	—	—	—	—
411 000	Darmstadt, Wissenschaftsstadt	20.53	—	—	—	—
411 000	Darmstadt, Wissenschaftsstadt	20.59	4	1 896	13	1 908
411 000	Darmstadt, Wissenschaftsstadt	20.6	—	—	—	—
411 000	Darmstadt, Wissenschaftsstadt	21	•	•	•	•
411 000	Darmstadt, Wissenschaftsstadt	21.1	—	—	—	—
411 000	Darmstadt, Wissenschaftsstadt	21.2	•	•	•	•
411 000	Darmstadt, Wissenschaftsstadt	22	3	1 063	31	1 094
411 000	Darmstadt, Wissenschaftsstadt	22.1	•	•	•	•
411 000	Darmstadt, Wissenschaftsstadt	22.11	•	•	•	•
411 000	Darmstadt, Wissenschaftsstadt	22.19	—	—	—	—
411 000	Darmstadt, Wissenschaftsstadt	22.2	•	•	•	•
411 000	Darmstadt, Wissenschaftsstadt	22.21	•	•	•	•
411 000	Darmstadt, Wissenschaftsstadt	22.22	•	•	•	•
411 000	Darmstadt, Wissenschaftsstadt	22.23	—	—	—	—
411 000	Darmstadt, Wissenschaftsstadt	22.29	—	—	—	—
411 000	Darmstadt, Wissenschaftsstadt	23	16	5 932	12	5 944

**6. Umsatzsteuerpflichtige und steuerbarer Umsatz in Hessen 2021 nach
Verwaltungsbezirken und wirtschaftlicher Gliederung**

AGS	Regierungsbezirk Kreisfreie Stadt Landkreis	WZ 2008	Steuer- pflichtige	Steuerbarer Umsatz		
				Lieferungen und Leistungen	inner- gemein- schaftliche Erwerbe	insgesamt
			Anzahl	1 000 Euro		
411 000	Darmstadt, Wissenschaftsstadt	23.1	•	•	•	•
411 000	Darmstadt, Wissenschaftsstadt	23.11	—	—	—	—
411 000	Darmstadt, Wissenschaftsstadt	23.12	•	•	•	•
411 000	Darmstadt, Wissenschaftsstadt	23.13	—	—	—	—
411 000	Darmstadt, Wissenschaftsstadt	23.14	—	—	—	—
411 000	Darmstadt, Wissenschaftsstadt	23.19	—	—	—	—
411 000	Darmstadt, Wissenschaftsstadt	23.2	—	—	—	—
411 000	Darmstadt, Wissenschaftsstadt	23.3	•	•	•	•
411 000	Darmstadt, Wissenschaftsstadt	23.31	•	•	•	•
411 000	Darmstadt, Wissenschaftsstadt	23.32	—	—	—	—
411 000	Darmstadt, Wissenschaftsstadt	23.4	•	•	•	•
411 000	Darmstadt, Wissenschaftsstadt	23.41	—	—	—	—
411 000	Darmstadt, Wissenschaftsstadt	23.42	—	—	—	—
411 000	Darmstadt, Wissenschaftsstadt	23.43	—	—	—	—
411 000	Darmstadt, Wissenschaftsstadt	23.44	—	—	—	—
411 000	Darmstadt, Wissenschaftsstadt	23.49	•	•	•	•
411 000	Darmstadt, Wissenschaftsstadt	23.5	—	—	—	—
411 000	Darmstadt, Wissenschaftsstadt	23.51	—	—	—	—
411 000	Darmstadt, Wissenschaftsstadt	23.52	—	—	—	—
411 000	Darmstadt, Wissenschaftsstadt	23.6	•	•	•	•
411 000	Darmstadt, Wissenschaftsstadt	23.61	•	•	•	•
411 000	Darmstadt, Wissenschaftsstadt	23.62	—	—	—	—
411 000	Darmstadt, Wissenschaftsstadt	23.63	—	—	—	—
411 000	Darmstadt, Wissenschaftsstadt	23.64	—	—	—	—
411 000	Darmstadt, Wissenschaftsstadt	23.65	—	—	—	—
411 000	Darmstadt, Wissenschaftsstadt	23.69	—	—	—	—
411 000	Darmstadt, Wissenschaftsstadt	23.7	11	2 067	8	2 075
411 000	Darmstadt, Wissenschaftsstadt	23.9	—	—	—	—
411 000	Darmstadt, Wissenschaftsstadt	23.91	—	—	—	—
411 000	Darmstadt, Wissenschaftsstadt	23.99	—	—	—	—
411 000	Darmstadt, Wissenschaftsstadt	24	•	•	•	•
411 000	Darmstadt, Wissenschaftsstadt	24.1	•	•	•	•
411 000	Darmstadt, Wissenschaftsstadt	24.2	—	—	—	—
411 000	Darmstadt, Wissenschaftsstadt	24.3	—	—	—	—
411 000	Darmstadt, Wissenschaftsstadt	24.31	—	—	—	—
411 000	Darmstadt, Wissenschaftsstadt	24.32	—	—	—	—
411 000	Darmstadt, Wissenschaftsstadt	24.33	—	—	—	—
411 000	Darmstadt, Wissenschaftsstadt	24.34	—	—	—	—
411 000	Darmstadt, Wissenschaftsstadt	24.4	—	—	—	—
411 000	Darmstadt, Wissenschaftsstadt	24.41	—	—	—	—
411 000	Darmstadt, Wissenschaftsstadt	24.42	—	—	—	—
411 000	Darmstadt, Wissenschaftsstadt	24.43	—	—	—	—
411 000	Darmstadt, Wissenschaftsstadt	24.44	—	—	—	—
411 000	Darmstadt, Wissenschaftsstadt	24.45	—	—	—	—
411 000	Darmstadt, Wissenschaftsstadt	24.46	—	—	—	—
411 000	Darmstadt, Wissenschaftsstadt	24.5	•	•	•	•
411 000	Darmstadt, Wissenschaftsstadt	24.51	—	—	—	—
411 000	Darmstadt, Wissenschaftsstadt	24.52	—	—	—	—
411 000	Darmstadt, Wissenschaftsstadt	24.53	•	•	•	•
411 000	Darmstadt, Wissenschaftsstadt	24.54	—	—	—	—
411 000	Darmstadt, Wissenschaftsstadt	25	27	28 975	7 299	36 274
411 000	Darmstadt, Wissenschaftsstadt	25.1	7	11 309	7 291	18 600
411 000	Darmstadt, Wissenschaftsstadt	25.11	•	•	•	•
411 000	Darmstadt, Wissenschaftsstadt	25.12	•	•	•	•

**6. Umsatzsteuerpflichtige und steuerbarer Umsatz in Hessen 2021 nach
Verwaltungsbezirken und wirtschaftlicher Gliederung**

AGS	Regierungsbezirk Kreisfreie Stadt Landkreis	WZ 2008	Steuer- pflichtige	Steuerbarer Umsatz		
				Lieferungen und Leistungen	inner- gemein- schaftliche Erwerbe	insgesamt
			Anzahl	1 000 Euro		
411 000	Darmstadt, Wissenschaftsstadt	25.2	—	—	—	—
411 000	Darmstadt, Wissenschaftsstadt	25.21	—	—	—	—
411 000	Darmstadt, Wissenschaftsstadt	25.29	—	—	—	—
411 000	Darmstadt, Wissenschaftsstadt	25.3	—	—	—	—
411 000	Darmstadt, Wissenschaftsstadt	25.4	—	—	—	—
411 000	Darmstadt, Wissenschaftsstadt	25.5	•	•	•	•
411 000	Darmstadt, Wissenschaftsstadt	25.6	15	13 046	6	13 052
411 000	Darmstadt, Wissenschaftsstadt	25.61	5	7 826	—	7 826
411 000	Darmstadt, Wissenschaftsstadt	25.62	10	5 220	6	5 226
411 000	Darmstadt, Wissenschaftsstadt	25.7	•	•	•	•
411 000	Darmstadt, Wissenschaftsstadt	25.71	—	—	—	—
411 000	Darmstadt, Wissenschaftsstadt	25.72	•	•	•	•
411 000	Darmstadt, Wissenschaftsstadt	25.73	—	—	—	—
411 000	Darmstadt, Wissenschaftsstadt	25.73.1	—	—	—	—
411 000	Darmstadt, Wissenschaftsstadt	25.73.2	—	—	—	—
411 000	Darmstadt, Wissenschaftsstadt	25.73.3	—	—	—	—
411 000	Darmstadt, Wissenschaftsstadt	25.73.4	—	—	—	—
411 000	Darmstadt, Wissenschaftsstadt	25.73.5	—	—	—	—
411 000	Darmstadt, Wissenschaftsstadt	25.9	•	•	•	•
411 000	Darmstadt, Wissenschaftsstadt	25.91	—	—	—	—
411 000	Darmstadt, Wissenschaftsstadt	25.92	—	—	—	—
411 000	Darmstadt, Wissenschaftsstadt	25.93	—	—	—	—
411 000	Darmstadt, Wissenschaftsstadt	25.94	—	—	—	—
411 000	Darmstadt, Wissenschaftsstadt	25.99	•	•	•	•
411 000	Darmstadt, Wissenschaftsstadt	26	42	405 919	29 424	435 343
411 000	Darmstadt, Wissenschaftsstadt	26.1	7	9 998	129	10 126
411 000	Darmstadt, Wissenschaftsstadt	26.11	•	•	•	•
411 000	Darmstadt, Wissenschaftsstadt	26.11.1	•	•	•	•
411 000	Darmstadt, Wissenschaftsstadt	26.11.9	4	6 469	67	6 536
411 000	Darmstadt, Wissenschaftsstadt	26.12	•	•	•	•
411 000	Darmstadt, Wissenschaftsstadt	26.2	•	•	•	•
411 000	Darmstadt, Wissenschaftsstadt	26.3	•	•	•	•
411 000	Darmstadt, Wissenschaftsstadt	26.4	—	—	—	—
411 000	Darmstadt, Wissenschaftsstadt	26.5	13	230 351	20 451	250 801
411 000	Darmstadt, Wissenschaftsstadt	26.51	•	•	•	•
411 000	Darmstadt, Wissenschaftsstadt	26.51.1	6	188 932	19 172	208 104
411 000	Darmstadt, Wissenschaftsstadt	26.51.2	•	•	•	•
411 000	Darmstadt, Wissenschaftsstadt	26.51.3	•	•	•	•
411 000	Darmstadt, Wissenschaftsstadt	26.52	•	•	•	•
411 000	Darmstadt, Wissenschaftsstadt	26.6	•	•	•	•
411 000	Darmstadt, Wissenschaftsstadt	26.7	•	•	•	•
411 000	Darmstadt, Wissenschaftsstadt	26.8	—	—	—	—
411 000	Darmstadt, Wissenschaftsstadt	27	12	118 498	6 200	124 699
411 000	Darmstadt, Wissenschaftsstadt	27.1	•	•	•	•
411 000	Darmstadt, Wissenschaftsstadt	27.11	•	•	•	•
411 000	Darmstadt, Wissenschaftsstadt	27.12	—	—	—	—
411 000	Darmstadt, Wissenschaftsstadt	27.2	•	•	•	•
411 000	Darmstadt, Wissenschaftsstadt	27.3	•	•	•	•
411 000	Darmstadt, Wissenschaftsstadt	27.31	—	—	—	—
411 000	Darmstadt, Wissenschaftsstadt	27.32	—	—	—	—
411 000	Darmstadt, Wissenschaftsstadt	27.33	•	•	•	•
411 000	Darmstadt, Wissenschaftsstadt	27.4	—	—	—	—
411 000	Darmstadt, Wissenschaftsstadt	27.5	•	•	•	•
411 000	Darmstadt, Wissenschaftsstadt	27.51	•	•	•	•

6. Umsatzsteuerpflichtige und steuerbarer Umsatz in Hessen 2021 nach Verwaltungsbezirken und wirtschaftlicher Gliederung

AGS	Regierungsbezirk Kreisfreie Stadt Landkreis	WZ 2008	Steuer- pflichtige	Steuerbarer Umsatz		
				Lieferungen und Leistungen	inner- gemein- schaftliche Erwerbe	insgesamt
			Anzahl	1 000 Euro		
411 000	Darmstadt, Wissenschaftsstadt	27.52	—	—	—	—
411 000	Darmstadt, Wissenschaftsstadt	27.9	4	9 556	373	9 929
411 000	Darmstadt, Wissenschaftsstadt	28	27	147 567	35 818	183 385
411 000	Darmstadt, Wissenschaftsstadt	28.1	—	—	—	—
411 000	Darmstadt, Wissenschaftsstadt	28.11	—	—	—	—
411 000	Darmstadt, Wissenschaftsstadt	28.12	—	—	—	—
411 000	Darmstadt, Wissenschaftsstadt	28.13	—	—	—	—
411 000	Darmstadt, Wissenschaftsstadt	28.14	—	—	—	—
411 000	Darmstadt, Wissenschaftsstadt	28.15	—	—	—	—
411 000	Darmstadt, Wissenschaftsstadt	28.2	15	55 930	5 764	61 694
411 000	Darmstadt, Wissenschaftsstadt	28.21	•	•	•	•
411 000	Darmstadt, Wissenschaftsstadt	28.21.1	•	•	•	•
411 000	Darmstadt, Wissenschaftsstadt	28.21.9	•	•	•	•
411 000	Darmstadt, Wissenschaftsstadt	28.22	•	•	•	•
411 000	Darmstadt, Wissenschaftsstadt	28.23	•	•	•	•
411 000	Darmstadt, Wissenschaftsstadt	28.24	•	•	•	•
411 000	Darmstadt, Wissenschaftsstadt	28.25	•	•	•	•
411 000	Darmstadt, Wissenschaftsstadt	28.29	4	1 274	15	1 289
411 000	Darmstadt, Wissenschaftsstadt	28.3	—	—	—	—
411 000	Darmstadt, Wissenschaftsstadt	28.4	—	—	—	—
411 000	Darmstadt, Wissenschaftsstadt	28.41	—	—	—	—
411 000	Darmstadt, Wissenschaftsstadt	28.49	—	—	—	—
411 000	Darmstadt, Wissenschaftsstadt	28.9	12	91 637	30 054	121 691
411 000	Darmstadt, Wissenschaftsstadt	28.91	—	—	—	—
411 000	Darmstadt, Wissenschaftsstadt	28.92	—	—	—	—
411 000	Darmstadt, Wissenschaftsstadt	28.92.1	—	—	—	—
411 000	Darmstadt, Wissenschaftsstadt	28.92.2	—	—	—	—
411 000	Darmstadt, Wissenschaftsstadt	28.93	•	•	•	•
411 000	Darmstadt, Wissenschaftsstadt	28.94	—	—	—	—
411 000	Darmstadt, Wissenschaftsstadt	28.95	•	•	•	•
411 000	Darmstadt, Wissenschaftsstadt	28.96	—	—	—	—
411 000	Darmstadt, Wissenschaftsstadt	28.99	8	19 921	9 101	29 022
411 000	Darmstadt, Wissenschaftsstadt	29	•	•	•	•
411 000	Darmstadt, Wissenschaftsstadt	29.1	—	—	—	—
411 000	Darmstadt, Wissenschaftsstadt	29.10.1	—	—	—	—
411 000	Darmstadt, Wissenschaftsstadt	29.10.2	—	—	—	—
411 000	Darmstadt, Wissenschaftsstadt	29.2	•	•	•	•
411 000	Darmstadt, Wissenschaftsstadt	29.3	•	•	•	•
411 000	Darmstadt, Wissenschaftsstadt	29.31	•	•	•	•
411 000	Darmstadt, Wissenschaftsstadt	29.32	•	•	•	•
411 000	Darmstadt, Wissenschaftsstadt	30	•	•	•	•
411 000	Darmstadt, Wissenschaftsstadt	30.1	•	•	•	•
411 000	Darmstadt, Wissenschaftsstadt	30.11	•	•	•	•
411 000	Darmstadt, Wissenschaftsstadt	30.12	—	—	—	—
411 000	Darmstadt, Wissenschaftsstadt	30.2	•	•	•	•
411 000	Darmstadt, Wissenschaftsstadt	30.20.1	—	—	—	—
411 000	Darmstadt, Wissenschaftsstadt	30.20.2	•	•	•	•
411 000	Darmstadt, Wissenschaftsstadt	30.3	•	•	•	•
411 000	Darmstadt, Wissenschaftsstadt	30.4	—	—	—	—
411 000	Darmstadt, Wissenschaftsstadt	30.9	—	—	—	—
411 000	Darmstadt, Wissenschaftsstadt	30.91	—	—	—	—
411 000	Darmstadt, Wissenschaftsstadt	30.92	—	—	—	—
411 000	Darmstadt, Wissenschaftsstadt	30.99	—	—	—	—
411 000	Darmstadt, Wissenschaftsstadt	31	8	9 010	1 161	10 171

**6. Umsatzsteuerpflichtige und steuerbarer Umsatz in Hessen 2021 nach
Verwaltungsbezirken und wirtschaftlicher Gliederung**

AGS	Regierungsbezirk Kreisfreie Stadt Landkreis	WZ 2008	Steuer- pflichtige	Steuerbarer Umsatz		
				Lieferungen und Leistungen	inner- gemein- schaftliche Erwerbe	insgesamt
			Anzahl	1 000 Euro		
411 000	Darmstadt, Wissenschaftsstadt	31.01	•	•	•	•
411 000	Darmstadt, Wissenschaftsstadt	31.02	•	•	•	•
411 000	Darmstadt, Wissenschaftsstadt	31.03	—	—	—	—
411 000	Darmstadt, Wissenschaftsstadt	31.09	•	•	•	•
411 000	Darmstadt, Wissenschaftsstadt	31.09.1	—	—	—	—
411 000	Darmstadt, Wissenschaftsstadt	31.09.9	•	•	•	•
411 000	Darmstadt, Wissenschaftsstadt	32	29	21 390	358	21 748
411 000	Darmstadt, Wissenschaftsstadt	32.1	•	•	•	•
411 000	Darmstadt, Wissenschaftsstadt	32.11	—	—	—	—
411 000	Darmstadt, Wissenschaftsstadt	32.12	•	•	•	•
411 000	Darmstadt, Wissenschaftsstadt	32.13	•	•	•	•
411 000	Darmstadt, Wissenschaftsstadt	32.2	—	—	—	—
411 000	Darmstadt, Wissenschaftsstadt	32.3	•	•	•	•
411 000	Darmstadt, Wissenschaftsstadt	32.4	•	•	•	•
411 000	Darmstadt, Wissenschaftsstadt	32.5	18	16 424	330	16 754
411 000	Darmstadt, Wissenschaftsstadt	32.50.1	•	•	•	•
411 000	Darmstadt, Wissenschaftsstadt	32.50.2	•	•	•	•
411 000	Darmstadt, Wissenschaftsstadt	32.50.3	11	8 428	178	8 606
411 000	Darmstadt, Wissenschaftsstadt	32.9	4	2 564	2	2 566
411 000	Darmstadt, Wissenschaftsstadt	32.91	—	—	—	—
411 000	Darmstadt, Wissenschaftsstadt	32.99	4	2 564	2	2 566
411 000	Darmstadt, Wissenschaftsstadt	33	9	2 460	9	2 470
411 000	Darmstadt, Wissenschaftsstadt	33.1	•	•	•	•
411 000	Darmstadt, Wissenschaftsstadt	33.11	—	—	—	—
411 000	Darmstadt, Wissenschaftsstadt	33.12	•	•	•	•
411 000	Darmstadt, Wissenschaftsstadt	33.13	—	—	—	—
411 000	Darmstadt, Wissenschaftsstadt	33.14	•	•	•	•
411 000	Darmstadt, Wissenschaftsstadt	33.15	—	—	—	—
411 000	Darmstadt, Wissenschaftsstadt	33.16	—	—	—	—
411 000	Darmstadt, Wissenschaftsstadt	33.17	4	320	—	320
411 000	Darmstadt, Wissenschaftsstadt	33.19	—	—	—	—
411 000	Darmstadt, Wissenschaftsstadt	33.2	•	•	•	•
411 000	Darmstadt, Wissenschaftsstadt	D	27	2 524 619	907	2 525 526
411 000	Darmstadt, Wissenschaftsstadt	35	27	2 524 619	907	2 525 526
411 000	Darmstadt, Wissenschaftsstadt	35.1	•	•	•	•
411 000	Darmstadt, Wissenschaftsstadt	35.11	•	•	•	•
411 000	Darmstadt, Wissenschaftsstadt	35.11.1	5	350	•	•
411 000	Darmstadt, Wissenschaftsstadt	35.11.2	4	1 319	•	•
411 000	Darmstadt, Wissenschaftsstadt	35.11.3	•	•	•	•
411 000	Darmstadt, Wissenschaftsstadt	35.12	—	—	—	—
411 000	Darmstadt, Wissenschaftsstadt	35.13	—	—	—	—
411 000	Darmstadt, Wissenschaftsstadt	35.14	•	•	•	•
411 000	Darmstadt, Wissenschaftsstadt	35.2	•	•	•	•
411 000	Darmstadt, Wissenschaftsstadt	35.21	•	•	•	•
411 000	Darmstadt, Wissenschaftsstadt	35.21.1	—	—	—	—
411 000	Darmstadt, Wissenschaftsstadt	35.21.2	—	—	—	—
411 000	Darmstadt, Wissenschaftsstadt	35.21.3	•	•	•	•
411 000	Darmstadt, Wissenschaftsstadt	35.22	—	—	—	—
411 000	Darmstadt, Wissenschaftsstadt	35.23	—	—	—	—
411 000	Darmstadt, Wissenschaftsstadt	35.3	•	•	•	•
411 000	Darmstadt, Wissenschaftsstadt	E	12	133 088	939	134 027
411 000	Darmstadt, Wissenschaftsstadt	36	—	—	—	—
411 000	Darmstadt, Wissenschaftsstadt	36.00.1	—	—	—	—
411 000	Darmstadt, Wissenschaftsstadt	36.00.2	—	—	—	—

**6. Umsatzsteuerpflichtige und steuerbarer Umsatz in Hessen 2021 nach
Verwaltungsbezirken und wirtschaftlicher Gliederung**

AGS	Regierungsbezirk Kreisfreie Stadt Landkreis	WZ 2008	Steuer- pflichtige	Steuerbarer Umsatz		
				Lieferungen und Leistungen	inner- gemein- schaftliche Erwerbe	insgesamt
			Anzahl	1 000 Euro		
411 000 Darmstadt, Wissenschaftsstadt		36.00.3	—	—	—	—
411 000 Darmstadt, Wissenschaftsstadt		37	•	•	•	•
411 000 Darmstadt, Wissenschaftsstadt		37.00.1	•	•	•	•
411 000 Darmstadt, Wissenschaftsstadt		37.00.2	—	—	—	—
411 000 Darmstadt, Wissenschaftsstadt		38	9	132 017	939	132 956
411 000 Darmstadt, Wissenschaftsstadt		38.1	•	•	•	•
411 000 Darmstadt, Wissenschaftsstadt		38.11	•	•	•	•
411 000 Darmstadt, Wissenschaftsstadt		38.12	—	—	—	—
411 000 Darmstadt, Wissenschaftsstadt		38.2	5	126 467	373	126 840
411 000 Darmstadt, Wissenschaftsstadt		38.21	5	126 467	373	126 840
411 000 Darmstadt, Wissenschaftsstadt		38.22	—	—	—	—
411 000 Darmstadt, Wissenschaftsstadt		38.3	•	•	•	•
411 000 Darmstadt, Wissenschaftsstadt		38.31	—	—	—	—
411 000 Darmstadt, Wissenschaftsstadt		38.32	•	•	•	•
411 000 Darmstadt, Wissenschaftsstadt		39	•	•	•	•
411 000 Darmstadt, Wissenschaftsstadt		F	374	386 045	2 653	388 698
411 000 Darmstadt, Wissenschaftsstadt		41	30	24 655	9	24 664
411 000 Darmstadt, Wissenschaftsstadt		41.1	13	16 934	•	•
411 000 Darmstadt, Wissenschaftsstadt		41.10.1	•	•	•	•
411 000 Darmstadt, Wissenschaftsstadt		41.10.2	•	•	•	•
411 000 Darmstadt, Wissenschaftsstadt		41.10.3	4	4 669	•	•
411 000 Darmstadt, Wissenschaftsstadt		41.2	17	7 721	•	•
411 000 Darmstadt, Wissenschaftsstadt		41.20.1	17	7 721	•	•
411 000 Darmstadt, Wissenschaftsstadt		41.20.2	—	—	—	—
411 000 Darmstadt, Wissenschaftsstadt		42	31	129 592	205	129 798
411 000 Darmstadt, Wissenschaftsstadt		42.1	16	56 467	•	•
411 000 Darmstadt, Wissenschaftsstadt		42.11	10	24 577	•	•
411 000 Darmstadt, Wissenschaftsstadt		42.12	—	—	—	—
411 000 Darmstadt, Wissenschaftsstadt		42.13	6	31 890	•	•
411 000 Darmstadt, Wissenschaftsstadt		42.2	6	61 734	•	•
411 000 Darmstadt, Wissenschaftsstadt		42.21	•	•	•	•
411 000 Darmstadt, Wissenschaftsstadt		42.22	•	•	•	•
411 000 Darmstadt, Wissenschaftsstadt		42.9	9	11 391	201	11 592
411 000 Darmstadt, Wissenschaftsstadt		42.91	—	—	—	—
411 000 Darmstadt, Wissenschaftsstadt		42.99	9	11 391	201	11 592
411 000 Darmstadt, Wissenschaftsstadt		43	313	231 798	2 438	234 235
411 000 Darmstadt, Wissenschaftsstadt		43.1	13	7 367	53	7 419
411 000 Darmstadt, Wissenschaftsstadt		43.11	8	3 347	•	•
411 000 Darmstadt, Wissenschaftsstadt		43.12	5	4 020	•	•
411 000 Darmstadt, Wissenschaftsstadt		43.13	—	—	—	—
411 000 Darmstadt, Wissenschaftsstadt		43.2	117	131 380	496	131 876
411 000 Darmstadt, Wissenschaftsstadt		43.21	31	24 581	29	24 610
411 000 Darmstadt, Wissenschaftsstadt		43.22	28	72 948	330	73 277
411 000 Darmstadt, Wissenschaftsstadt		43.29	58	33 852	138	33 989
411 000 Darmstadt, Wissenschaftsstadt		43.29.1	42	5 273	40	5 313
411 000 Darmstadt, Wissenschaftsstadt		43.29.9	16	28 579	98	28 677
411 000 Darmstadt, Wissenschaftsstadt		43.3	97	36 149	1 290	37 439
411 000 Darmstadt, Wissenschaftsstadt		43.31	4	821	•	•
411 000 Darmstadt, Wissenschaftsstadt		43.32	19	6 760	150	6 910
411 000 Darmstadt, Wissenschaftsstadt		43.33	50	16 258	1 136	17 394
411 000 Darmstadt, Wissenschaftsstadt		43.34	15	7 975	—	7 975
411 000 Darmstadt, Wissenschaftsstadt		43.34.1	•	•	•	•
411 000 Darmstadt, Wissenschaftsstadt		43.34.2	•	•	•	•
411 000 Darmstadt, Wissenschaftsstadt		43.39	9	4 335	•	•

6. Umsatzsteuerpflichtige und steuerbarer Umsatz in Hessen 2021 nach Verwaltungsbezirken und wirtschaftlicher Gliederung

AGS	Regierungsbezirk Kreisfreie Stadt Landkreis	WZ 2008	Steuer- pflichtige	Steuerbarer Umsatz		
				Lieferungen und Leistungen	inner- gemein- schaftliche Erwerbe	insgesamt
			Anzahl	1 000 Euro		
411 000	Darmstadt, Wissenschaftsstadt	43.9	86	56 901	599	57 500
411 000	Darmstadt, Wissenschaftsstadt	43.91	14	8 504	5	8 510
411 000	Darmstadt, Wissenschaftsstadt	43.91.1	9	7 729	5	7 734
411 000	Darmstadt, Wissenschaftsstadt	43.91.2	5	776	—	776
411 000	Darmstadt, Wissenschaftsstadt	43.99	72	48 397	594	48 991
411 000	Darmstadt, Wissenschaftsstadt	43.99.1	3	1 176	39	1 215
411 000	Darmstadt, Wissenschaftsstadt	43.99.2	—	—	—	—
411 000	Darmstadt, Wissenschaftsstadt	43.99.9	69	47 221	555	47 775
411 000	Darmstadt, Wissenschaftsstadt	G	846	5 179 510	865 388	6 044 898
411 000	Darmstadt, Wissenschaftsstadt	45	112	502 927	3 534	506 462
411 000	Darmstadt, Wissenschaftsstadt	45.1	40	396 372	2 078	398 450
411 000	Darmstadt, Wissenschaftsstadt	45.11	40	396 372	2 078	398 450
411 000	Darmstadt, Wissenschaftsstadt	45.19	—	—	—	—
411 000	Darmstadt, Wissenschaftsstadt	45.2	42	80 850	198	81 047
411 000	Darmstadt, Wissenschaftsstadt	45.20.1	4	693	•	•
411 000	Darmstadt, Wissenschaftsstadt	45.20.2	•	•	•	•
411 000	Darmstadt, Wissenschaftsstadt	45.20.3	27	13 369	187	13 556
411 000	Darmstadt, Wissenschaftsstadt	45.20.4	•	•	•	•
411 000	Darmstadt, Wissenschaftsstadt	45.3	26	16 782	368	17 150
411 000	Darmstadt, Wissenschaftsstadt	45.31	4	4 110	313	4 423
411 000	Darmstadt, Wissenschaftsstadt	45.32	22	12 671	55	12 727
411 000	Darmstadt, Wissenschaftsstadt	45.4	4	8 924	890	9 815
411 000	Darmstadt, Wissenschaftsstadt	46	212	4 076 750	837 659	4 914 409
411 000	Darmstadt, Wissenschaftsstadt	46.1	59	25 862	1 630	27 492
411 000	Darmstadt, Wissenschaftsstadt	46.11	•	•	•	•
411 000	Darmstadt, Wissenschaftsstadt	46.12	•	•	•	•
411 000	Darmstadt, Wissenschaftsstadt	46.13	5	4 091	226	4 317
411 000	Darmstadt, Wissenschaftsstadt	46.13.1	•	•	•	•
411 000	Darmstadt, Wissenschaftsstadt	46.13.2	•	•	•	•
411 000	Darmstadt, Wissenschaftsstadt	46.14	11	6 913	898	7 811
411 000	Darmstadt, Wissenschaftsstadt	46.15	5	1 015	18	1 034
411 000	Darmstadt, Wissenschaftsstadt	46.16	7	1 758	318	2 076
411 000	Darmstadt, Wissenschaftsstadt	46.17	•	•	•	•
411 000	Darmstadt, Wissenschaftsstadt	46.18	22	9 858	109	9 966
411 000	Darmstadt, Wissenschaftsstadt	46.18.1	—	—	—	—
411 000	Darmstadt, Wissenschaftsstadt	46.18.2	•	•	•	•
411 000	Darmstadt, Wissenschaftsstadt	46.18.3	—	—	—	—
411 000	Darmstadt, Wissenschaftsstadt	46.18.4	•	•	•	•
411 000	Darmstadt, Wissenschaftsstadt	46.18.5	•	•	•	•
411 000	Darmstadt, Wissenschaftsstadt	46.18.6	3	1 931	100	2 032
411 000	Darmstadt, Wissenschaftsstadt	46.18.7	•	•	•	•
411 000	Darmstadt, Wissenschaftsstadt	46.18.9	11	1 720	6	1 726
411 000	Darmstadt, Wissenschaftsstadt	46.19	4	329	•	•
411 000	Darmstadt, Wissenschaftsstadt	46.2	•	•	•	•
411 000	Darmstadt, Wissenschaftsstadt	46.21	—	—	—	—
411 000	Darmstadt, Wissenschaftsstadt	46.22	•	•	•	•
411 000	Darmstadt, Wissenschaftsstadt	46.23	•	•	•	•
411 000	Darmstadt, Wissenschaftsstadt	46.24	—	—	—	—
411 000	Darmstadt, Wissenschaftsstadt	46.3	19	1 305 608	188 025	1 493 633
411 000	Darmstadt, Wissenschaftsstadt	46.31	•	•	•	•
411 000	Darmstadt, Wissenschaftsstadt	46.32	—	—	—	—
411 000	Darmstadt, Wissenschaftsstadt	46.33	—	—	—	—
411 000	Darmstadt, Wissenschaftsstadt	46.34	3	354	•	•
411 000	Darmstadt, Wissenschaftsstadt	46.35	—	—	—	—

**6. Umsatzsteuerpflichtige und steuerbarer Umsatz in Hessen 2021 nach
Verwaltungsbezirken und wirtschaftlicher Gliederung**

AGS	Regierungsbezirk Kreisfreie Stadt Landkreis	WZ 2008	Steuer- pflichtige	Steuerbarer Umsatz		
				Lieferungen und Leistungen	inner- gemein- schaftliche Erwerbe	insgesamt
			Anzahl	1 000 Euro		
411 000	Darmstadt, Wissenschaftsstadt	46.36	—	—	—	—
411 000	Darmstadt, Wissenschaftsstadt	46.37
411 000	Darmstadt, Wissenschaftsstadt	46.38
411 000	Darmstadt, Wissenschaftsstadt	46.38.1	—	—	—	—
411 000	Darmstadt, Wissenschaftsstadt	46.38.2	—	—	—	—
411 000	Darmstadt, Wissenschaftsstadt	46.38.9
411 000	Darmstadt, Wissenschaftsstadt	46.39
411 000	Darmstadt, Wissenschaftsstadt	46.39.1	—	—	—	—
411 000	Darmstadt, Wissenschaftsstadt	46.39.9
411 000	Darmstadt, Wissenschaftsstadt	46.4	57	2 247 723	601 983	2 849 706
411 000	Darmstadt, Wissenschaftsstadt	46.41	5	2 393	170	2 562
411 000	Darmstadt, Wissenschaftsstadt	46.42
411 000	Darmstadt, Wissenschaftsstadt	46.42.1
411 000	Darmstadt, Wissenschaftsstadt	46.42.2	—	—	—	—
411 000	Darmstadt, Wissenschaftsstadt	46.43
411 000	Darmstadt, Wissenschaftsstadt	46.43.1
411 000	Darmstadt, Wissenschaftsstadt	46.43.2	3	29 969	9 548	39 517
411 000	Darmstadt, Wissenschaftsstadt	46.43.3	6	21 170	8 637	29 807
411 000	Darmstadt, Wissenschaftsstadt	46.44
411 000	Darmstadt, Wissenschaftsstadt	46.44.1	—	—	—	—
411 000	Darmstadt, Wissenschaftsstadt	46.44.2
411 000	Darmstadt, Wissenschaftsstadt	46.45
411 000	Darmstadt, Wissenschaftsstadt	46.46	14	1 047 544	459 960	1 507 504
411 000	Darmstadt, Wissenschaftsstadt	46.46.1
411 000	Darmstadt, Wissenschaftsstadt	46.46.2
411 000	Darmstadt, Wissenschaftsstadt	46.47
411 000	Darmstadt, Wissenschaftsstadt	46.48	3	550	8	558
411 000	Darmstadt, Wissenschaftsstadt	46.49	13	80 675	11 822	92 498
411 000	Darmstadt, Wissenschaftsstadt	46.49.1
411 000	Darmstadt, Wissenschaftsstadt	46.49.2
411 000	Darmstadt, Wissenschaftsstadt	46.49.3
411 000	Darmstadt, Wissenschaftsstadt	46.49.4
411 000	Darmstadt, Wissenschaftsstadt	46.49.5
411 000	Darmstadt, Wissenschaftsstadt	46.5
411 000	Darmstadt, Wissenschaftsstadt	46.51
411 000	Darmstadt, Wissenschaftsstadt	46.52
411 000	Darmstadt, Wissenschaftsstadt	46.6	28	239 176	24 781	263 957
411 000	Darmstadt, Wissenschaftsstadt	46.61	—	—	—	—
411 000	Darmstadt, Wissenschaftsstadt	46.62
411 000	Darmstadt, Wissenschaftsstadt	46.63
411 000	Darmstadt, Wissenschaftsstadt	46.64
411 000	Darmstadt, Wissenschaftsstadt	46.65
411 000	Darmstadt, Wissenschaftsstadt	46.66
411 000	Darmstadt, Wissenschaftsstadt	46.69	19	177 916	20 885	198 801
411 000	Darmstadt, Wissenschaftsstadt	46.7
411 000	Darmstadt, Wissenschaftsstadt	46.71
411 000	Darmstadt, Wissenschaftsstadt	46.71.1
411 000	Darmstadt, Wissenschaftsstadt	46.71.2
411 000	Darmstadt, Wissenschaftsstadt	46.72	4	52 889	11 263	64 152
411 000	Darmstadt, Wissenschaftsstadt	46.73	9	50 182	1 385	51 567
411 000	Darmstadt, Wissenschaftsstadt	46.73.1
411 000	Darmstadt, Wissenschaftsstadt	46.73.2
411 000	Darmstadt, Wissenschaftsstadt	46.73.3
411 000	Darmstadt, Wissenschaftsstadt	46.73.4

**6. Umsatzsteuerpflichtige und steuerbarer Umsatz in Hessen 2021 nach
Verwaltungsbezirken und wirtschaftlicher Gliederung**

AGS	Regierungsbezirk Kreisfreie Stadt Landkreis	WZ 2008	Steuer- pflichtige	Steuerbarer Umsatz		
				Lieferungen und Leistungen	inner- gemein- schaftliche Erwerbe	insgesamt
			Anzahl	1 000 Euro		
411 000 Darmstadt, Wissenschaftsstadt		46.73.5	•	•	•	•
411 000 Darmstadt, Wissenschaftsstadt		46.73.6	•	•	•	•
411 000 Darmstadt, Wissenschaftsstadt		46.73.7	—	—	—	—
411 000 Darmstadt, Wissenschaftsstadt		46.73.8	•	•	•	•
411 000 Darmstadt, Wissenschaftsstadt		46.74	•	•	•	•
411 000 Darmstadt, Wissenschaftsstadt		46.74.1	•	•	•	•
411 000 Darmstadt, Wissenschaftsstadt		46.74.2	•	•	•	•
411 000 Darmstadt, Wissenschaftsstadt		46.74.3	—	—	—	—
411 000 Darmstadt, Wissenschaftsstadt		46.75	•	•	•	•
411 000 Darmstadt, Wissenschaftsstadt		46.76	•	•	•	•
411 000 Darmstadt, Wissenschaftsstadt		46.77	•	•	•	•
411 000 Darmstadt, Wissenschaftsstadt		46.9	10	6 619	242	6 861
411 000 Darmstadt, Wissenschaftsstadt		47	522	599 833	24 195	624 028
411 000 Darmstadt, Wissenschaftsstadt		47.1	48	58 216	1 632	59 848
411 000 Darmstadt, Wissenschaftsstadt		47.11	21	33 442	954	34 397
411 000 Darmstadt, Wissenschaftsstadt		47.19	27	24 774	677	25 451
411 000 Darmstadt, Wissenschaftsstadt		47.2	75	56 501	3 064	59 565
411 000 Darmstadt, Wissenschaftsstadt		47.21	6	4 995	—	4 995
411 000 Darmstadt, Wissenschaftsstadt		47.22	3	3 596	•	•
411 000 Darmstadt, Wissenschaftsstadt		47.23	•	•	•	•
411 000 Darmstadt, Wissenschaftsstadt		47.24	•	•	•	•
411 000 Darmstadt, Wissenschaftsstadt		47.25	15	12 219	668	12 886
411 000 Darmstadt, Wissenschaftsstadt		47.26	6	3 458	81	3 540
411 000 Darmstadt, Wissenschaftsstadt		47.29	31	25 386	870	26 256
411 000 Darmstadt, Wissenschaftsstadt		47.3	14	23 747	2	23 749
411 000 Darmstadt, Wissenschaftsstadt		47.30.1	11	22 168	2	22 170
411 000 Darmstadt, Wissenschaftsstadt		47.30.2	3	1 579	—	1 579
411 000 Darmstadt, Wissenschaftsstadt		47.4	39	30 738	2 095	32 832
411 000 Darmstadt, Wissenschaftsstadt		47.41	18	6 422	71	6 493
411 000 Darmstadt, Wissenschaftsstadt		47.42	11	13 494	539	14 033
411 000 Darmstadt, Wissenschaftsstadt		47.43	10	10 822	1 485	12 307
411 000 Darmstadt, Wissenschaftsstadt		47.5	65	47 115	2 704	49 819
411 000 Darmstadt, Wissenschaftsstadt		47.51	14	6 223	241	6 464
411 000 Darmstadt, Wissenschaftsstadt		47.52	13	9 373	145	9 519
411 000 Darmstadt, Wissenschaftsstadt		47.52.1	•	•	•	•
411 000 Darmstadt, Wissenschaftsstadt		47.52.3	•	•	•	•
411 000 Darmstadt, Wissenschaftsstadt		47.53	•	•	•	•
411 000 Darmstadt, Wissenschaftsstadt		47.54	•	•	•	•
411 000 Darmstadt, Wissenschaftsstadt		47.59	25	16 904	1 823	18 727
411 000 Darmstadt, Wissenschaftsstadt		47.59.1	15	13 261	1 417	14 679
411 000 Darmstadt, Wissenschaftsstadt		47.59.2	—	—	—	—
411 000 Darmstadt, Wissenschaftsstadt		47.59.3	6	1 971	77	2 048
411 000 Darmstadt, Wissenschaftsstadt		47.59.9	4	1 671	328	2 000
411 000 Darmstadt, Wissenschaftsstadt		47.6	48	32 438	2 155	34 593
411 000 Darmstadt, Wissenschaftsstadt		47.61	11	18 604	1 159	19 763
411 000 Darmstadt, Wissenschaftsstadt		47.62	10	1 721	21	1 742
411 000 Darmstadt, Wissenschaftsstadt		47.62.1	•	•	•	•
411 000 Darmstadt, Wissenschaftsstadt		47.62.2	•	•	•	•
411 000 Darmstadt, Wissenschaftsstadt		47.63	—	—	—	—
411 000 Darmstadt, Wissenschaftsstadt		47.64	19	7 954	849	8 804
411 000 Darmstadt, Wissenschaftsstadt		47.64.1	10	4 611	432	5 042
411 000 Darmstadt, Wissenschaftsstadt		47.64.2	9	3 344	417	3 761
411 000 Darmstadt, Wissenschaftsstadt		47.65	8	4 158	126	4 285
411 000 Darmstadt, Wissenschaftsstadt		47.7	185	290 974	11 029	302 003

6. Umsatzsteuerpflichtige und steuerbarer Umsatz in Hessen 2021 nach Verwaltungsbezirken und wirtschaftlicher Gliederung

AGS	Regierungsbezirk Kreisfreie Stadt Landkreis	WZ 2008	Steuer- pflichtige	Steuerbarer Umsatz		
				Lieferungen und Leistungen	inner- gemein- schaftliche Erwerbe	insgesamt
			Anzahl	1 000 Euro		
411 000	Darmstadt, Wissenschaftsstadt	47.71	24	36 448	4 648	41 096
411 000	Darmstadt, Wissenschaftsstadt	47.72	4	3 488	81	3 570
411 000	Darmstadt, Wissenschaftsstadt	47.72.1	•	•	•	•
411 000	Darmstadt, Wissenschaftsstadt	47.72.2	•	•	•	•
411 000	Darmstadt, Wissenschaftsstadt	47.73	32	132 174	405	132 579
411 000	Darmstadt, Wissenschaftsstadt	47.74	13	13 872	241	14 114
411 000	Darmstadt, Wissenschaftsstadt	47.75	12	3 992	263	4 256
411 000	Darmstadt, Wissenschaftsstadt	47.76	21	55 568	497	56 066
411 000	Darmstadt, Wissenschaftsstadt	47.76.1	•	•	•	•
411 000	Darmstadt, Wissenschaftsstadt	47.76.2	•	•	•	•
411 000	Darmstadt, Wissenschaftsstadt	47.77	15	12 655	1 450	14 105
411 000	Darmstadt, Wissenschaftsstadt	47.78	45	26 329	3 089	29 418
411 000	Darmstadt, Wissenschaftsstadt	47.78.1	15	5 422	222	5 644
411 000	Darmstadt, Wissenschaftsstadt	47.78.2	•	•	•	•
411 000	Darmstadt, Wissenschaftsstadt	47.78.3	•	•	•	•
411 000	Darmstadt, Wissenschaftsstadt	47.78.9	16	12 010	2 481	14 491
411 000	Darmstadt, Wissenschaftsstadt	47.79	19	6 447	354	6 801
411 000	Darmstadt, Wissenschaftsstadt	47.79.1	5	331	—	331
411 000	Darmstadt, Wissenschaftsstadt	47.79.2	—	—	—	—
411 000	Darmstadt, Wissenschaftsstadt	47.79.9	14	6 115	354	6 469
411 000	Darmstadt, Wissenschaftsstadt	47.8	5	1 190	1	1 191
411 000	Darmstadt, Wissenschaftsstadt	47.81	•	•	•	•
411 000	Darmstadt, Wissenschaftsstadt	47.82	•	•	•	•
411 000	Darmstadt, Wissenschaftsstadt	47.89	—	—	—	—
411 000	Darmstadt, Wissenschaftsstadt	47.9	43	58 915	1 513	60 427
411 000	Darmstadt, Wissenschaftsstadt	47.91	20	52 944	1 260	54 204
411 000	Darmstadt, Wissenschaftsstadt	47.99	23	5 970	253	6 223
411 000	Darmstadt, Wissenschaftsstadt	47.99.1	•	•	•	•
411 000	Darmstadt, Wissenschaftsstadt	47.99.9	•	•	•	•
411 000	Darmstadt, Wissenschaftsstadt	H	137	97 741	362	98 103
411 000	Darmstadt, Wissenschaftsstadt	49	87	64 753	295	65 048
411 000	Darmstadt, Wissenschaftsstadt	49.1	—	—	—	—
411 000	Darmstadt, Wissenschaftsstadt	49.2	—	—	—	—
411 000	Darmstadt, Wissenschaftsstadt	49.3	54	45 238	283	45 521
411 000	Darmstadt, Wissenschaftsstadt	49.31	•	•	•	•
411 000	Darmstadt, Wissenschaftsstadt	49.32	•	•	•	•
411 000	Darmstadt, Wissenschaftsstadt	49.39	•	•	•	•
411 000	Darmstadt, Wissenschaftsstadt	49.39.1	—	—	—	—
411 000	Darmstadt, Wissenschaftsstadt	49.39.2	•	•	•	•
411 000	Darmstadt, Wissenschaftsstadt	49.39.9	—	—	—	—
411 000	Darmstadt, Wissenschaftsstadt	49.4	33	19 515	12	19 527
411 000	Darmstadt, Wissenschaftsstadt	49.41	23	17 396	•	•
411 000	Darmstadt, Wissenschaftsstadt	49.42	10	2 118	•	•
411 000	Darmstadt, Wissenschaftsstadt	49.5	—	—	—	—
411 000	Darmstadt, Wissenschaftsstadt	50	—	—	—	—
411 000	Darmstadt, Wissenschaftsstadt	50.1	—	—	—	—
411 000	Darmstadt, Wissenschaftsstadt	50.2	—	—	—	—
411 000	Darmstadt, Wissenschaftsstadt	50.3	—	—	—	—
411 000	Darmstadt, Wissenschaftsstadt	50.4	—	—	—	—
411 000	Darmstadt, Wissenschaftsstadt	51	—	—	—	—
411 000	Darmstadt, Wissenschaftsstadt	51.1	—	—	—	—
411 000	Darmstadt, Wissenschaftsstadt	51.2	—	—	—	—
411 000	Darmstadt, Wissenschaftsstadt	51.21	—	—	—	—
411 000	Darmstadt, Wissenschaftsstadt	51.22	—	—	—	—

6. Umsatzsteuerpflichtige und steuerbarer Umsatz in Hessen 2021 nach Verwaltungsbezirken und wirtschaftlicher Gliederung

AGS	Regierungsbezirk Kreisfreie Stadt Landkreis	WZ 2008	Steuer- pflichtige	Steuerbarer Umsatz		
			Anzahl	Lieferungen und Leistungen	inner- gemein- schaftliche Erwerbe	insgesamt
				1 000 Euro		
411 000	Darmstadt, Wissenschaftsstadt	52	31	23 349	63	23 412
411 000	Darmstadt, Wissenschaftsstadt	52.1	•	•	•	•
411 000	Darmstadt, Wissenschaftsstadt	52.2	•	•	•	•
411 000	Darmstadt, Wissenschaftsstadt	52.21	•	•	•	•
411 000	Darmstadt, Wissenschaftsstadt	52.21.1	•	•	•	•
411 000	Darmstadt, Wissenschaftsstadt	52.21.2	—	—	—	—
411 000	Darmstadt, Wissenschaftsstadt	52.21.3	•	•	•	•
411 000	Darmstadt, Wissenschaftsstadt	52.21.4	—	—	—	—
411 000	Darmstadt, Wissenschaftsstadt	52.21.5	—	—	—	—
411 000	Darmstadt, Wissenschaftsstadt	52.21.9	•	•	•	•
411 000	Darmstadt, Wissenschaftsstadt	52.22	—	—	—	—
411 000	Darmstadt, Wissenschaftsstadt	52.22.1	—	—	—	—
411 000	Darmstadt, Wissenschaftsstadt	52.22.2	—	—	—	—
411 000	Darmstadt, Wissenschaftsstadt	52.22.3	—	—	—	—
411 000	Darmstadt, Wissenschaftsstadt	52.22.9	—	—	—	—
411 000	Darmstadt, Wissenschaftsstadt	52.23	•	•	•	•
411 000	Darmstadt, Wissenschaftsstadt	52.23.1	—	—	—	—
411 000	Darmstadt, Wissenschaftsstadt	52.23.9	•	•	•	•
411 000	Darmstadt, Wissenschaftsstadt	52.24	—	—	—	—
411 000	Darmstadt, Wissenschaftsstadt	52.29	25	21 862	63	21 925
411 000	Darmstadt, Wissenschaftsstadt	52.29.1	20	18 172	1	18 173
411 000	Darmstadt, Wissenschaftsstadt	52.29.2	—	—	—	—
411 000	Darmstadt, Wissenschaftsstadt	52.29.9	5	3 690	61	3 752
411 000	Darmstadt, Wissenschaftsstadt	53	19	9 639	4	9 643
411 000	Darmstadt, Wissenschaftsstadt	53.1	—	—	—	—
411 000	Darmstadt, Wissenschaftsstadt	53.2	19	9 639	4	9 643
411 000	Darmstadt, Wissenschaftsstadt	I	419	167 443	921	168 364
411 000	Darmstadt, Wissenschaftsstadt	55	39	15 418	37	15 455
411 000	Darmstadt, Wissenschaftsstadt	55.1	36	15 147	37	15 184
411 000	Darmstadt, Wissenschaftsstadt	55.10.1	15	8 067	7	8 074
411 000	Darmstadt, Wissenschaftsstadt	55.10.2	7	3 581	28	3 609
411 000	Darmstadt, Wissenschaftsstadt	55.10.3	•	•	•	•
411 000	Darmstadt, Wissenschaftsstadt	55.10.4	•	•	•	•
411 000	Darmstadt, Wissenschaftsstadt	55.2	•	•	•	•
411 000	Darmstadt, Wissenschaftsstadt	55.20.1	—	—	—	—
411 000	Darmstadt, Wissenschaftsstadt	55.20.2	—	—	—	—
411 000	Darmstadt, Wissenschaftsstadt	55.20.3	•	•	•	•
411 000	Darmstadt, Wissenschaftsstadt	55.20.4	—	—	—	—
411 000	Darmstadt, Wissenschaftsstadt	55.3	—	—	—	—
411 000	Darmstadt, Wissenschaftsstadt	55.9	•	•	•	•
411 000	Darmstadt, Wissenschaftsstadt	55.90.1	—	—	—	—
411 000	Darmstadt, Wissenschaftsstadt	55.90.9	•	•	•	•
411 000	Darmstadt, Wissenschaftsstadt	56	380	152 025	884	152 909
411 000	Darmstadt, Wissenschaftsstadt	56.1	267	125 357	779	126 137
411 000	Darmstadt, Wissenschaftsstadt	56.10.1	168	68 624	532	69 156
411 000	Darmstadt, Wissenschaftsstadt	56.10.2	12	34 366	59	34 425
411 000	Darmstadt, Wissenschaftsstadt	56.10.3	58	10 515	—	10 515
411 000	Darmstadt, Wissenschaftsstadt	56.10.4	23	7 476	26	7 503
411 000	Darmstadt, Wissenschaftsstadt	56.10.5	6	4 375	162	4 537
411 000	Darmstadt, Wissenschaftsstadt	56.2	34	10 947	25	10 972
411 000	Darmstadt, Wissenschaftsstadt	56.21	19	4 211	24	4 235
411 000	Darmstadt, Wissenschaftsstadt	56.29	15	6 736	—	6 736
411 000	Darmstadt, Wissenschaftsstadt	56.3	79	15 721	80	15 800
411 000	Darmstadt, Wissenschaftsstadt	56.30.1	52	9 676	37	9 713

**6. Umsatzsteuerpflichtige und steuerbarer Umsatz in Hessen 2021 nach
Verwaltungsbezirken und wirtschaftlicher Gliederung**

AGS	Regierungsbezirk Kreisfreie Stadt Landkreis	WZ 2008	Steuer- pflichtige	Steuerbarer Umsatz		
				Lieferungen und Leistungen	inner- gemein- schaftliche Erwerbe	insgesamt
			Anzahl	1 000 Euro		
411 000 Darmstadt, Wissenschaftsstadt		56.30.2
411 000 Darmstadt, Wissenschaftsstadt		56.30.3
411 000 Darmstadt, Wissenschaftsstadt		56.30.4	—	—	—	—
411 000 Darmstadt, Wissenschaftsstadt		56.30.9	14	4 985	42	5 027
411 000 Darmstadt, Wissenschaftsstadt		J	578	1 356 400	13 942	1 370 343
411 000 Darmstadt, Wissenschaftsstadt		58	17	14 709	294	15 003
411 000 Darmstadt, Wissenschaftsstadt		58.1
411 000 Darmstadt, Wissenschaftsstadt		58.11	5	7 857	287	8 144
411 000 Darmstadt, Wissenschaftsstadt		58.12	—	—	—	—
411 000 Darmstadt, Wissenschaftsstadt		58.13
411 000 Darmstadt, Wissenschaftsstadt		58.14	3	1 334	—	1 334
411 000 Darmstadt, Wissenschaftsstadt		58.19
411 000 Darmstadt, Wissenschaftsstadt		58.2
411 000 Darmstadt, Wissenschaftsstadt		58.21	—	—	—	—
411 000 Darmstadt, Wissenschaftsstadt		58.29
411 000 Darmstadt, Wissenschaftsstadt		59	39	75 983	31	76 015
411 000 Darmstadt, Wissenschaftsstadt		59.1	34	75 198	.	.
411 000 Darmstadt, Wissenschaftsstadt		59.11	17	7 879	13	7 892
411 000 Darmstadt, Wissenschaftsstadt		59.12
411 000 Darmstadt, Wissenschaftsstadt		59.13
411 000 Darmstadt, Wissenschaftsstadt		59.14	14	60 816	6	60 822
411 000 Darmstadt, Wissenschaftsstadt		59.2	5	785	.	.
411 000 Darmstadt, Wissenschaftsstadt		59.20.1
411 000 Darmstadt, Wissenschaftsstadt		59.20.2
411 000 Darmstadt, Wissenschaftsstadt		59.20.3	—	—	—	—
411 000 Darmstadt, Wissenschaftsstadt		60	—	—	—	—
411 000 Darmstadt, Wissenschaftsstadt		60.1	—	—	—	—
411 000 Darmstadt, Wissenschaftsstadt		60.2	—	—	—	—
411 000 Darmstadt, Wissenschaftsstadt		61	8	49 256	79	49 334
411 000 Darmstadt, Wissenschaftsstadt		61.1
411 000 Darmstadt, Wissenschaftsstadt		61.2
411 000 Darmstadt, Wissenschaftsstadt		61.3
411 000 Darmstadt, Wissenschaftsstadt		61.9
411 000 Darmstadt, Wissenschaftsstadt		61.90.1
411 000 Darmstadt, Wissenschaftsstadt		61.90.9
411 000 Darmstadt, Wissenschaftsstadt		62	469	1 188 995	13 323	1 202 318
411 000 Darmstadt, Wissenschaftsstadt		62.01	237	583 550	12 777	596 327
411 000 Darmstadt, Wissenschaftsstadt		62.01.1	45	38 605	34	38 640
411 000 Darmstadt, Wissenschaftsstadt		62.01.9	192	544 945	12 743	557 687
411 000 Darmstadt, Wissenschaftsstadt		62.02	165	501 320	140	501 461
411 000 Darmstadt, Wissenschaftsstadt		62.03	17	33 721	29	33 750
411 000 Darmstadt, Wissenschaftsstadt		62.09	50	70 403	376	70 780
411 000 Darmstadt, Wissenschaftsstadt		63	45	27 457	216	27 673
411 000 Darmstadt, Wissenschaftsstadt		63.1	9	12 806	157	12 962
411 000 Darmstadt, Wissenschaftsstadt		63.11	6	9 766	157	9 923
411 000 Darmstadt, Wissenschaftsstadt		63.12	3	3 040	—	3 040
411 000 Darmstadt, Wissenschaftsstadt		63.9	36	14 652	59	14 711
411 000 Darmstadt, Wissenschaftsstadt		63.91
411 000 Darmstadt, Wissenschaftsstadt		63.99
411 000 Darmstadt, Wissenschaftsstadt		K	63	153 914	57	153 971
411 000 Darmstadt, Wissenschaftsstadt		64
411 000 Darmstadt, Wissenschaftsstadt		64.1
411 000 Darmstadt, Wissenschaftsstadt		64.11	—	—	—	—
411 000 Darmstadt, Wissenschaftsstadt		64.19

**6. Umsatzsteuerpflichtige und steuerbarer Umsatz in Hessen 2021 nach
Verwaltungsbezirken und wirtschaftlicher Gliederung**

AGS	Regierungsbezirk Kreisfreie Stadt Landkreis	WZ 2008	Steuer- pflichtige	Steuerbarer Umsatz		
				Lieferungen und Leistungen	inner- gemein- schaftliche Erwerbe	insgesamt
			Anzahl	1 000 Euro		
411 000 Darmstadt, Wissenschaftsstadt		64.19.1	—	—	—	—
411 000 Darmstadt, Wissenschaftsstadt		64.19.2	•	•	•	•
411 000 Darmstadt, Wissenschaftsstadt		64.19.3	•	•	•	•
411 000 Darmstadt, Wissenschaftsstadt		64.19.4	—	—	—	—
411 000 Darmstadt, Wissenschaftsstadt		64.19.5	—	—	—	—
411 000 Darmstadt, Wissenschaftsstadt		64.19.6	—	—	—	—
411 000 Darmstadt, Wissenschaftsstadt		64.2	—	—	—	—
411 000 Darmstadt, Wissenschaftsstadt		64.3	—	—	—	—
411 000 Darmstadt, Wissenschaftsstadt		64.9	5	2 645	—	2 645
411 000 Darmstadt, Wissenschaftsstadt		64.91	—	—	—	—
411 000 Darmstadt, Wissenschaftsstadt		64.92	—	—	—	—
411 000 Darmstadt, Wissenschaftsstadt		64.92.1	—	—	—	—
411 000 Darmstadt, Wissenschaftsstadt		64.92.2	—	—	—	—
411 000 Darmstadt, Wissenschaftsstadt		64.99	5	2 645	—	2 645
411 000 Darmstadt, Wissenschaftsstadt		64.99.1	•	•	•	•
411 000 Darmstadt, Wissenschaftsstadt		64.99.9	•	•	•	•
411 000 Darmstadt, Wissenschaftsstadt		65	•	•	•	•
411 000 Darmstadt, Wissenschaftsstadt		65.1	•	•	•	•
411 000 Darmstadt, Wissenschaftsstadt		65.11	—	—	—	—
411 000 Darmstadt, Wissenschaftsstadt		65.12	•	•	•	•
411 000 Darmstadt, Wissenschaftsstadt		65.12.1	—	—	—	—
411 000 Darmstadt, Wissenschaftsstadt		65.12.2	•	•	•	•
411 000 Darmstadt, Wissenschaftsstadt		65.2	—	—	—	—
411 000 Darmstadt, Wissenschaftsstadt		65.3	—	—	—	—
411 000 Darmstadt, Wissenschaftsstadt		66	•	•	•	•
411 000 Darmstadt, Wissenschaftsstadt		66.1	36	16 416	2	16 417
411 000 Darmstadt, Wissenschaftsstadt		66.11	—	—	—	—
411 000 Darmstadt, Wissenschaftsstadt		66.12	•	•	•	•
411 000 Darmstadt, Wissenschaftsstadt		66.19	•	•	•	•
411 000 Darmstadt, Wissenschaftsstadt		66.2	18	2 682	2	2 684
411 000 Darmstadt, Wissenschaftsstadt		66.21	•	•	•	•
411 000 Darmstadt, Wissenschaftsstadt		66.22	15	2 062	•	•
411 000 Darmstadt, Wissenschaftsstadt		66.29	•	•	•	•
411 000 Darmstadt, Wissenschaftsstadt		66.3	•	•	•	•
411 000 Darmstadt, Wissenschaftsstadt		L	575	352 973	276	353 249
411 000 Darmstadt, Wissenschaftsstadt		68	575	352 973	276	353 249
411 000 Darmstadt, Wissenschaftsstadt		68.1	39	20 120	67	20 187
411 000 Darmstadt, Wissenschaftsstadt		68.2	413	275 574	112	275 685
411 000 Darmstadt, Wissenschaftsstadt		68.3	123	57 279	98	57 376
411 000 Darmstadt, Wissenschaftsstadt		68.31	63	25 895	60	25 955
411 000 Darmstadt, Wissenschaftsstadt		68.32	60	31 383	38	31 421
411 000 Darmstadt, Wissenschaftsstadt		M	1 515	1 205 161	15 353	1 220 514
411 000 Darmstadt, Wissenschaftsstadt		69	267	185 564	272	185 837
411 000 Darmstadt, Wissenschaftsstadt		69.1	162	64 826	202	65 029
411 000 Darmstadt, Wissenschaftsstadt		69.10.1	49	33 644	196	33 840
411 000 Darmstadt, Wissenschaftsstadt		69.10.2	101	28 852	5	28 857
411 000 Darmstadt, Wissenschaftsstadt		69.10.3	—	—	—	—
411 000 Darmstadt, Wissenschaftsstadt		69.10.4	•	•	•	•
411 000 Darmstadt, Wissenschaftsstadt		69.10.9	•	•	•	•
411 000 Darmstadt, Wissenschaftsstadt		69.2	105	120 738	70	120 808
411 000 Darmstadt, Wissenschaftsstadt		69.20.1	•	•	•	•
411 000 Darmstadt, Wissenschaftsstadt		69.20.2	•	•	•	•
411 000 Darmstadt, Wissenschaftsstadt		69.20.3	84	117 602	20	117 622
411 000 Darmstadt, Wissenschaftsstadt		69.20.4	14	1 586	50	1 636

6. Umsatzsteuerpflichtige und steuerbarer Umsatz in Hessen 2021 nach Verwaltungsbezirken und wirtschaftlicher Gliederung

AGS	Regierungsbezirk Kreisfreie Stadt Landkreis	WZ 2008	Steuer- pflichtige	Steuerbarer Umsatz		
				Lieferungen und Leistungen	inner- gemein- schaftliche Erwerbe	insgesamt
			Anzahl	1 000 Euro		
411 000	Darmstadt, Wissenschaftsstadt	70	283	157 259	305	157 565
411 000	Darmstadt, Wissenschaftsstadt	70.1	36	57 648	15	57 663
411 000	Darmstadt, Wissenschaftsstadt	70.10.1	5	42 303	3	42 306
411 000	Darmstadt, Wissenschaftsstadt	70.10.9	31	15 345	12	15 357
411 000	Darmstadt, Wissenschaftsstadt	70.2	247	99 611	291	99 902
411 000	Darmstadt, Wissenschaftsstadt	70.21	5	10 630	65	10 695
411 000	Darmstadt, Wissenschaftsstadt	70.22	242	88 981	225	89 206
411 000	Darmstadt, Wissenschaftsstadt	71	594	757 638	2 191	759 829
411 000	Darmstadt, Wissenschaftsstadt	71.1	581	558 114	794	558 908
411 000	Darmstadt, Wissenschaftsstadt	71.11	279	153 087	237	153 323
411 000	Darmstadt, Wissenschaftsstadt	71.11.1	197	108 368	110	108 478
411 000	Darmstadt, Wissenschaftsstadt	71.11.2	29	7 462	22	7 483
411 000	Darmstadt, Wissenschaftsstadt	71.11.3	43	32 998	101	33 099
411 000	Darmstadt, Wissenschaftsstadt	71.11.4	10	4 259	4	4 263
411 000	Darmstadt, Wissenschaftsstadt	71.12	302	405 027	558	405 585
411 000	Darmstadt, Wissenschaftsstadt	71.12.1	133	290 451	187	290 637
411 000	Darmstadt, Wissenschaftsstadt	71.12.2	88	76 178	251	76 429
411 000	Darmstadt, Wissenschaftsstadt	71.12.3	4	952	.	.
411 000	Darmstadt, Wissenschaftsstadt	71.12.9	77	37 447	.	.
411 000	Darmstadt, Wissenschaftsstadt	71.2	13	199 524	1 397	200 921
411 000	Darmstadt, Wissenschaftsstadt	72
411 000	Darmstadt, Wissenschaftsstadt	72.1
411 000	Darmstadt, Wissenschaftsstadt	72.11
411 000	Darmstadt, Wissenschaftsstadt	72.19	38	17 665	11 564	29 230
411 000	Darmstadt, Wissenschaftsstadt	72.2	12	4 825	8	4 833
411 000	Darmstadt, Wissenschaftsstadt	73	63	31 130	619	31 749
411 000	Darmstadt, Wissenschaftsstadt	73.1
411 000	Darmstadt, Wissenschaftsstadt	73.11	55	26 241	523	26 763
411 000	Darmstadt, Wissenschaftsstadt	73.12
411 000	Darmstadt, Wissenschaftsstadt	73.2
411 000	Darmstadt, Wissenschaftsstadt	74
411 000	Darmstadt, Wissenschaftsstadt	74.1	106	18 238	175	18 412
411 000	Darmstadt, Wissenschaftsstadt	74.10.1	27	6 302	98	6 400
411 000	Darmstadt, Wissenschaftsstadt	74.10.2	57	7 694	8	7 702
411 000	Darmstadt, Wissenschaftsstadt	74.10.3	22	4 243	68	4 311
411 000	Darmstadt, Wissenschaftsstadt	74.2	36	3 277	23	3 300
411 000	Darmstadt, Wissenschaftsstadt	74.20.1	36	3 277	23	3 300
411 000	Darmstadt, Wissenschaftsstadt	74.20.2	—	—	—	—
411 000	Darmstadt, Wissenschaftsstadt	74.3
411 000	Darmstadt, Wissenschaftsstadt	74.30.1	3	1 063	2	1 065
411 000	Darmstadt, Wissenschaftsstadt	74.30.2
411 000	Darmstadt, Wissenschaftsstadt	74.9	80	11 236	1	11 238
411 000	Darmstadt, Wissenschaftsstadt	75	12	5 010	4	5 013
411 000	Darmstadt, Wissenschaftsstadt	75.00.1
411 000	Darmstadt, Wissenschaftsstadt	75.00.9
411 000	Darmstadt, Wissenschaftsstadt	N	361	318 252	1 570	319 822
411 000	Darmstadt, Wissenschaftsstadt	77	37	53 299	393	53 692
411 000	Darmstadt, Wissenschaftsstadt	77.1	13	2 682	.	.
411 000	Darmstadt, Wissenschaftsstadt	77.11
411 000	Darmstadt, Wissenschaftsstadt	77.12
411 000	Darmstadt, Wissenschaftsstadt	77.2
411 000	Darmstadt, Wissenschaftsstadt	77.21
411 000	Darmstadt, Wissenschaftsstadt	77.22	—	—	—	—
411 000	Darmstadt, Wissenschaftsstadt	77.29

6. Umsatzsteuerpflichtige und steuerbarer Umsatz in Hessen 2021 nach Verwaltungsbezirken und wirtschaftlicher Gliederung

AGS	Regierungsbezirk Kreisfreie Stadt Landkreis	WZ 2008	Steuer- pflichtige	Steuerbarer Umsatz		
				Lieferungen und Leistungen	inner- gemein- schaftliche Erwerbe	insgesamt
			Anzahl	1 000 Euro		
411 000	Darmstadt, Wissenschaftsstadt	77.3	20	48 349	1	48 350
411 000	Darmstadt, Wissenschaftsstadt	77.31	—	—	—	—
411 000	Darmstadt, Wissenschaftsstadt	77.32	•	•	•	•
411 000	Darmstadt, Wissenschaftsstadt	77.33	•	•	•	•
411 000	Darmstadt, Wissenschaftsstadt	77.34	—	—	—	—
411 000	Darmstadt, Wissenschaftsstadt	77.35	4	42 448	•	•
411 000	Darmstadt, Wissenschaftsstadt	77.39	7	1 650	•	•
411 000	Darmstadt, Wissenschaftsstadt	77.4	•	•	•	•
411 000	Darmstadt, Wissenschaftsstadt	78	21	78 361	9	78 371
411 000	Darmstadt, Wissenschaftsstadt	78.1	12	65 119	3	65 122
411 000	Darmstadt, Wissenschaftsstadt	78.2	5	9 532	•	•
411 000	Darmstadt, Wissenschaftsstadt	78.3	4	3 711	•	•
411 000	Darmstadt, Wissenschaftsstadt	79	13	2 088	•	•
411 000	Darmstadt, Wissenschaftsstadt	79.1	•	•	•	•
411 000	Darmstadt, Wissenschaftsstadt	79.11	10	1 199	•	•
411 000	Darmstadt, Wissenschaftsstadt	79.12	•	•	•	•
411 000	Darmstadt, Wissenschaftsstadt	79.9	•	•	•	•
411 000	Darmstadt, Wissenschaftsstadt	80	16	10 580	•	•
411 000	Darmstadt, Wissenschaftsstadt	80.1	•	•	•	•
411 000	Darmstadt, Wissenschaftsstadt	80.2	•	•	•	•
411 000	Darmstadt, Wissenschaftsstadt	80.3	—	—	—	—
411 000	Darmstadt, Wissenschaftsstadt	81	178	64 394	253	64 647
411 000	Darmstadt, Wissenschaftsstadt	81.1	78	28 035	39	28 074
411 000	Darmstadt, Wissenschaftsstadt	81.2	50	17 549	14	17 564
411 000	Darmstadt, Wissenschaftsstadt	81.21	31	10 871	7	10 878
411 000	Darmstadt, Wissenschaftsstadt	81.22	4	1 246	•	•
411 000	Darmstadt, Wissenschaftsstadt	81.22.1	•	•	•	•
411 000	Darmstadt, Wissenschaftsstadt	81.22.9	•	•	•	•
411 000	Darmstadt, Wissenschaftsstadt	81.29	15	5 433	•	•
411 000	Darmstadt, Wissenschaftsstadt	81.29.1	5	741	•	•
411 000	Darmstadt, Wissenschaftsstadt	81.29.2	3	2 434	•	•
411 000	Darmstadt, Wissenschaftsstadt	81.29.9	7	2 258	—	2 258
411 000	Darmstadt, Wissenschaftsstadt	81.3	50	18 810	200	19 010
411 000	Darmstadt, Wissenschaftsstadt	81.30.1	47	16 378	7	16 385
411 000	Darmstadt, Wissenschaftsstadt	81.30.9	3	2 432	193	2 625
411 000	Darmstadt, Wissenschaftsstadt	82	96	109 530	914	110 443
411 000	Darmstadt, Wissenschaftsstadt	82.1	18	3 692	668	4 361
411 000	Darmstadt, Wissenschaftsstadt	82.11	11	2 701	•	•
411 000	Darmstadt, Wissenschaftsstadt	82.19	7	991	•	•
411 000	Darmstadt, Wissenschaftsstadt	82.2	•	•	•	•
411 000	Darmstadt, Wissenschaftsstadt	82.3	•	•	•	•
411 000	Darmstadt, Wissenschaftsstadt	82.9	63	90 286	209	90 495
411 000	Darmstadt, Wissenschaftsstadt	82.91	8	63 484	63	63 547
411 000	Darmstadt, Wissenschaftsstadt	82.91.1	•	•	•	•
411 000	Darmstadt, Wissenschaftsstadt	82.91.2	•	•	•	•
411 000	Darmstadt, Wissenschaftsstadt	82.92	•	•	•	•
411 000	Darmstadt, Wissenschaftsstadt	82.99	•	•	•	•
411 000	Darmstadt, Wissenschaftsstadt	82.99.1	•	•	•	•
411 000	Darmstadt, Wissenschaftsstadt	82.99.9	50	17 738	111	17 849
411 000	Darmstadt, Wissenschaftsstadt	O	—	—	—	—
411 000	Darmstadt, Wissenschaftsstadt	P	121	51 033	1 643	52 675
411 000	Darmstadt, Wissenschaftsstadt	85	121	51 033	1 643	52 675
411 000	Darmstadt, Wissenschaftsstadt	85.1	—	—	—	—
411 000	Darmstadt, Wissenschaftsstadt	85.2	—	—	—	—

**6. Umsatzsteuerpflichtige und steuerbarer Umsatz in Hessen 2021 nach
Verwaltungsbezirken und wirtschaftlicher Gliederung**

AGS	Regierungsbezirk Kreisfreie Stadt Landkreis	WZ 2008	Steuer- pflichtige	Steuerbarer Umsatz		
				Lieferungen und Leistungen	inner- gemein- schaftliche Erwerbe	insgesamt
			Anzahl	1 000 Euro		
411 000	Darmstadt, Wissenschaftsstadt	85.3	•	•	•	•
411 000	Darmstadt, Wissenschaftsstadt	85.31	—	—	—	—
411 000	Darmstadt, Wissenschaftsstadt	85.32	•	•	•	•
411 000	Darmstadt, Wissenschaftsstadt	85.4	•	•	•	•
411 000	Darmstadt, Wissenschaftsstadt	85.41	4	338	•	•
411 000	Darmstadt, Wissenschaftsstadt	85.42	•	•	•	•
411 000	Darmstadt, Wissenschaftsstadt	85.42.1	•	•	•	•
411 000	Darmstadt, Wissenschaftsstadt	85.42.2	—	—	—	—
411 000	Darmstadt, Wissenschaftsstadt	85.42.3	—	—	—	—
411 000	Darmstadt, Wissenschaftsstadt	85.42.4	•	•	•	•
411 000	Darmstadt, Wissenschaftsstadt	85.5	110	12 922	151	13 073
411 000	Darmstadt, Wissenschaftsstadt	85.51	24	1 855	1	1 857
411 000	Darmstadt, Wissenschaftsstadt	85.52	10	2 154	148	2 302
411 000	Darmstadt, Wissenschaftsstadt	85.53	21	4 583	1	4 583
411 000	Darmstadt, Wissenschaftsstadt	85.59	55	4 330	1	4 331
411 000	Darmstadt, Wissenschaftsstadt	85.59.1	3	314	•	•
411 000	Darmstadt, Wissenschaftsstadt	85.59.2	28	2 183	•	•
411 000	Darmstadt, Wissenschaftsstadt	85.59.9	24	1 833	•	•
411 000	Darmstadt, Wissenschaftsstadt	85.6	—	—	—	—
411 000	Darmstadt, Wissenschaftsstadt	Q	125	1 727 415	479	1 727 894
411 000	Darmstadt, Wissenschaftsstadt	86	•	•	•	•
411 000	Darmstadt, Wissenschaftsstadt	86.1	•	•	•	•
411 000	Darmstadt, Wissenschaftsstadt	86.10.1	•	•	•	•
411 000	Darmstadt, Wissenschaftsstadt	86.10.2	—	—	—	—
411 000	Darmstadt, Wissenschaftsstadt	86.10.3	—	—	—	—
411 000	Darmstadt, Wissenschaftsstadt	86.2	54	36 126	38	36 164
411 000	Darmstadt, Wissenschaftsstadt	86.21	7	1 074	•	•
411 000	Darmstadt, Wissenschaftsstadt	86.22	20	12 907	•	•
411 000	Darmstadt, Wissenschaftsstadt	86.23	27	22 145	25	22 170
411 000	Darmstadt, Wissenschaftsstadt	86.9	47	14 449	5	14 454
411 000	Darmstadt, Wissenschaftsstadt	86.90.1	16	1 780	2	1 782
411 000	Darmstadt, Wissenschaftsstadt	86.90.2	11	1 546	•	•
411 000	Darmstadt, Wissenschaftsstadt	86.90.3	6	566	•	•
411 000	Darmstadt, Wissenschaftsstadt	86.90.9	14	10 557	2	10 559
411 000	Darmstadt, Wissenschaftsstadt	87	•	•	•	•
411 000	Darmstadt, Wissenschaftsstadt	87.1	—	—	—	—
411 000	Darmstadt, Wissenschaftsstadt	87.2	—	—	—	—
411 000	Darmstadt, Wissenschaftsstadt	87.3	•	•	•	•
411 000	Darmstadt, Wissenschaftsstadt	87.9	—	—	—	—
411 000	Darmstadt, Wissenschaftsstadt	88	17	37 597	3	37 600
411 000	Darmstadt, Wissenschaftsstadt	88.1	4	5 700	•	•
411 000	Darmstadt, Wissenschaftsstadt	88.10.1	•	•	•	•
411 000	Darmstadt, Wissenschaftsstadt	88.10.2	•	•	•	•
411 000	Darmstadt, Wissenschaftsstadt	88.9	13	31 897	•	•
411 000	Darmstadt, Wissenschaftsstadt	88.91	•	•	•	•
411 000	Darmstadt, Wissenschaftsstadt	88.99	•	•	•	•
411 000	Darmstadt, Wissenschaftsstadt	R	173	60 949	259	61 208
411 000	Darmstadt, Wissenschaftsstadt	90	107	9 262	90	9 352
411 000	Darmstadt, Wissenschaftsstadt	90.01	25	1 840	3	1 843
411 000	Darmstadt, Wissenschaftsstadt	90.01.1	•	•	•	•
411 000	Darmstadt, Wissenschaftsstadt	90.01.2	—	—	—	—
411 000	Darmstadt, Wissenschaftsstadt	90.01.3	•	•	•	•
411 000	Darmstadt, Wissenschaftsstadt	90.01.4	•	•	•	•
411 000	Darmstadt, Wissenschaftsstadt	90.02	7	935	6	940

**6. Umsatzsteuerpflichtige und steuerbarer Umsatz in Hessen 2021 nach
Verwaltungsbezirken und wirtschaftlicher Gliederung**

AGS	Regierungsbezirk Kreisfreie Stadt Landkreis	WZ 2008	Steuer- pflichtige	Steuerbarer Umsatz		
				Lieferungen und Leistungen	inner- gemein- schaftliche Erwerbe	insgesamt
			Anzahl	1 000 Euro		
411 000	Darmstadt, Wissenschaftsstadt	90.03	69	3 846	3	3 849
411 000	Darmstadt, Wissenschaftsstadt	90.03.1	3	103	•	•
411 000	Darmstadt, Wissenschaftsstadt	90.03.2	16	965	•	•
411 000	Darmstadt, Wissenschaftsstadt	90.03.3	13	645	•	•
411 000	Darmstadt, Wissenschaftsstadt	90.03.4	—	—	—	—
411 000	Darmstadt, Wissenschaftsstadt	90.03.5	37	2 132	•	•
411 000	Darmstadt, Wissenschaftsstadt	90.04	6	2 642	78	2 720
411 000	Darmstadt, Wissenschaftsstadt	90.04.1	•	•	•	•
411 000	Darmstadt, Wissenschaftsstadt	90.04.2	•	•	•	•
411 000	Darmstadt, Wissenschaftsstadt	90.04.3	•	•	•	•
411 000	Darmstadt, Wissenschaftsstadt	91	•	•	•	•
411 000	Darmstadt, Wissenschaftsstadt	91.01	—	—	—	—
411 000	Darmstadt, Wissenschaftsstadt	91.02	—	—	—	—
411 000	Darmstadt, Wissenschaftsstadt	91.03	—	—	—	—
411 000	Darmstadt, Wissenschaftsstadt	91.04	•	•	•	•
411 000	Darmstadt, Wissenschaftsstadt	92	•	•	•	•
411 000	Darmstadt, Wissenschaftsstadt	92.00.1	8	830	•	•
411 000	Darmstadt, Wissenschaftsstadt	92.00.2	—	—	—	—
411 000	Darmstadt, Wissenschaftsstadt	92.00.3	•	•	•	•
411 000	Darmstadt, Wissenschaftsstadt	93	56	50 646	169	50 815
411 000	Darmstadt, Wissenschaftsstadt	93.1	42	47 098	148	47 246
411 000	Darmstadt, Wissenschaftsstadt	93.11	9	4 372	—	4 373
411 000	Darmstadt, Wissenschaftsstadt	93.12	•	•	•	•
411 000	Darmstadt, Wissenschaftsstadt	93.13	8	7 886	4	7 890
411 000	Darmstadt, Wissenschaftsstadt	93.19	•	•	•	•
411 000	Darmstadt, Wissenschaftsstadt	93.2	14	3 547	21	3 568
411 000	Darmstadt, Wissenschaftsstadt	93.21	6	1 167	1	1 168
411 000	Darmstadt, Wissenschaftsstadt	93.29	8	2 380	20	2 401
411 000	Darmstadt, Wissenschaftsstadt	S	251	92 698	772	93 471
411 000	Darmstadt, Wissenschaftsstadt	94	41	52 339	125	52 464
411 000	Darmstadt, Wissenschaftsstadt	94.1	4	1 411	—	1 411
411 000	Darmstadt, Wissenschaftsstadt	94.11	•	•	•	•
411 000	Darmstadt, Wissenschaftsstadt	94.12	•	•	•	•
411 000	Darmstadt, Wissenschaftsstadt	94.2	—	—	—	—
411 000	Darmstadt, Wissenschaftsstadt	94.9	37	50 928	125	51 053
411 000	Darmstadt, Wissenschaftsstadt	94.91	•	•	•	•
411 000	Darmstadt, Wissenschaftsstadt	94.92	—	—	—	—
411 000	Darmstadt, Wissenschaftsstadt	94.99	•	•	•	•
411 000	Darmstadt, Wissenschaftsstadt	94.99.1	20	16 892	120	17 012
411 000	Darmstadt, Wissenschaftsstadt	94.99.2	•	•	•	•
411 000	Darmstadt, Wissenschaftsstadt	94.99.3	•	•	•	•
411 000	Darmstadt, Wissenschaftsstadt	94.99.4	—	—	—	—
411 000	Darmstadt, Wissenschaftsstadt	94.99.9	12	19 188	5	19 192
411 000	Darmstadt, Wissenschaftsstadt	95	15	3 364	80	3 444
411 000	Darmstadt, Wissenschaftsstadt	95.1	•	•	•	•
411 000	Darmstadt, Wissenschaftsstadt	95.11	•	•	•	•
411 000	Darmstadt, Wissenschaftsstadt	95.12	—	—	—	—
411 000	Darmstadt, Wissenschaftsstadt	95.2	•	•	•	•
411 000	Darmstadt, Wissenschaftsstadt	95.21	—	—	—	—
411 000	Darmstadt, Wissenschaftsstadt	95.22	•	•	•	•
411 000	Darmstadt, Wissenschaftsstadt	95.23	•	•	•	•
411 000	Darmstadt, Wissenschaftsstadt	95.24	•	•	•	•
411 000	Darmstadt, Wissenschaftsstadt	95.25	—	—	—	—
411 000	Darmstadt, Wissenschaftsstadt	95.29	7	756	59	815

**6. Umsatzsteuerpflichtige und steuerbarer Umsatz in Hessen 2021 nach
Verwaltungsbezirken und wirtschaftlicher Gliederung**

AGS	Regierungsbezirk Kreisfreie Stadt Landkreis	WZ 2008	Steuer- pflichtige	Steuerbarer Umsatz		
				Lieferungen und Leistungen	inner- gemein- schaftliche Erwerbe	insgesamt
			Anzahl	1 000 Euro		
411 000	Darmstadt, Wissenschaftsstadt	96	195	36 995	567	37 562
411 000	Darmstadt, Wissenschaftsstadt	96.01
411 000	Darmstadt, Wissenschaftsstadt	96.02	129	14 641	200	14 841
411 000	Darmstadt, Wissenschaftsstadt	96.02.1	93	11 961	96	12 057
411 000	Darmstadt, Wissenschaftsstadt	96.02.2	36	2 681	104	2 785
411 000	Darmstadt, Wissenschaftsstadt	96.03	10	6 220	12	6 232
411 000	Darmstadt, Wissenschaftsstadt	96.03.1	10	6 220	12	6 232
411 000	Darmstadt, Wissenschaftsstadt	96.03.2	—	—	—	—
411 000	Darmstadt, Wissenschaftsstadt	96.04
411 000	Darmstadt, Wissenschaftsstadt	96.09	47	14 069	323	14 392
412 000	Frankfurt am Main, Stadt	A - S	31 150	364 485 519	10 382 640	374 868 159
412 000	Frankfurt am Main, Stadt	A	79	28 065	648	28 713
412 000	Frankfurt am Main, Stadt	01	69	25 583	465	26 048
412 000	Frankfurt am Main, Stadt	01.1	19	14 106	386	14 492
412 000	Frankfurt am Main, Stadt	01.11	11	4 000	31	4 031
412 000	Frankfurt am Main, Stadt	01.12	—	—	—	—
412 000	Frankfurt am Main, Stadt	01.13	4	9 442	295	9 737
412 000	Frankfurt am Main, Stadt	01.13.1	4	9 442	295	9 737
412 000	Frankfurt am Main, Stadt	01.13.2	—	—	—	—
412 000	Frankfurt am Main, Stadt	01.14	—	—	—	—
412 000	Frankfurt am Main, Stadt	01.15	—	—	—	—
412 000	Frankfurt am Main, Stadt	01.16	—	—	—	—
412 000	Frankfurt am Main, Stadt	01.19	4	665	60	725
412 000	Frankfurt am Main, Stadt	01.19.1
412 000	Frankfurt am Main, Stadt	01.19.2	—	—	—	—
412 000	Frankfurt am Main, Stadt	01.19.9
412 000	Frankfurt am Main, Stadt	01.2	3	754	4	758
412 000	Frankfurt am Main, Stadt	01.21
412 000	Frankfurt am Main, Stadt	01.22	—	—	—	—
412 000	Frankfurt am Main, Stadt	01.23	—	—	—	—
412 000	Frankfurt am Main, Stadt	01.24
412 000	Frankfurt am Main, Stadt	01.25	—	—	—	—
412 000	Frankfurt am Main, Stadt	01.25.1	—	—	—	—
412 000	Frankfurt am Main, Stadt	01.25.9	—	—	—	—
412 000	Frankfurt am Main, Stadt	01.26	—	—	—	—
412 000	Frankfurt am Main, Stadt	01.27	—	—	—	—
412 000	Frankfurt am Main, Stadt	01.28	—	—	—	—
412 000	Frankfurt am Main, Stadt	01.29	—	—	—	—
412 000	Frankfurt am Main, Stadt	01.3	3	472	36	508
412 000	Frankfurt am Main, Stadt	01.30.1
412 000	Frankfurt am Main, Stadt	01.30.2
412 000	Frankfurt am Main, Stadt	01.4	8	3 463	6	3 469
412 000	Frankfurt am Main, Stadt	01.41	—	—	—	—
412 000	Frankfurt am Main, Stadt	01.42
412 000	Frankfurt am Main, Stadt	01.43
412 000	Frankfurt am Main, Stadt	01.44	—	—	—	—
412 000	Frankfurt am Main, Stadt	01.45	—	—	—	—
412 000	Frankfurt am Main, Stadt	01.46	—	—	—	—
412 000	Frankfurt am Main, Stadt	01.47	—	—	—	—
412 000	Frankfurt am Main, Stadt	01.49	3	463	.	.
412 000	Frankfurt am Main, Stadt	01.5	16	3 099	24	3 123
412 000	Frankfurt am Main, Stadt	01.6	20	3 689	9	3 698
412 000	Frankfurt am Main, Stadt	01.61	11	2 633	5	2 638
412 000	Frankfurt am Main, Stadt	01.62	5	628	.	.

**6. Umsatzsteuerpflichtige und steuerbarer Umsatz in Hessen 2021 nach
Verwaltungsbezirken und wirtschaftlicher Gliederung**

AGS	Regierungsbezirk Kreisfreie Stadt Landkreis	WZ 2008	Steuer- pflichtige	Steuerbarer Umsatz		
				Lieferungen und Leistungen	inner- gemein- schaftliche Erwerbe	insgesamt
			Anzahl	1 000 Euro		
412 000	Frankfurt am Main, Stadt	01.63	—	—	—	—
412 000	Frankfurt am Main, Stadt	01.64	4	428	•	•
412 000	Frankfurt am Main, Stadt	01.7	—	—	—	—
412 000	Frankfurt am Main, Stadt	02	•	•	•	•
412 000	Frankfurt am Main, Stadt	02.1	3	1 354	183	1 537
412 000	Frankfurt am Main, Stadt	02.2	—	—	—	—
412 000	Frankfurt am Main, Stadt	02.3	—	—	—	—
412 000	Frankfurt am Main, Stadt	02.4	•	•	•	•
412 000	Frankfurt am Main, Stadt	03	•	•	•	•
412 000	Frankfurt am Main, Stadt	03.1	•	•	•	•
412 000	Frankfurt am Main, Stadt	03.11	—	—	—	—
412 000	Frankfurt am Main, Stadt	03.12	•	•	•	•
412 000	Frankfurt am Main, Stadt	03.2	—	—	—	—
412 000	Frankfurt am Main, Stadt	03.21	—	—	—	—
412 000	Frankfurt am Main, Stadt	03.22	—	—	—	—
412 000	Frankfurt am Main, Stadt	B	3	1 945	3	1 948
412 000	Frankfurt am Main, Stadt	05	—	—	—	—
412 000	Frankfurt am Main, Stadt	05.1	—	—	—	—
412 000	Frankfurt am Main, Stadt	05.2	—	—	—	—
412 000	Frankfurt am Main, Stadt	06	—	—	—	—
412 000	Frankfurt am Main, Stadt	06.1	—	—	—	—
412 000	Frankfurt am Main, Stadt	06.2	—	—	—	—
412 000	Frankfurt am Main, Stadt	07	—	—	—	—
412 000	Frankfurt am Main, Stadt	07.1	—	—	—	—
412 000	Frankfurt am Main, Stadt	07.2	—	—	—	—
412 000	Frankfurt am Main, Stadt	07.21	—	—	—	—
412 000	Frankfurt am Main, Stadt	07.29	—	—	—	—
412 000	Frankfurt am Main, Stadt	08	•	•	•	•
412 000	Frankfurt am Main, Stadt	08.1	•	•	•	•
412 000	Frankfurt am Main, Stadt	08.11	•	•	•	•
412 000	Frankfurt am Main, Stadt	08.12	—	—	—	—
412 000	Frankfurt am Main, Stadt	08.9	•	•	•	•
412 000	Frankfurt am Main, Stadt	08.91	—	—	—	—
412 000	Frankfurt am Main, Stadt	08.92	—	—	—	—
412 000	Frankfurt am Main, Stadt	08.93	—	—	—	—
412 000	Frankfurt am Main, Stadt	08.99	•	•	•	•
412 000	Frankfurt am Main, Stadt	09	•	•	•	•
412 000	Frankfurt am Main, Stadt	09.1	•	•	•	•
412 000	Frankfurt am Main, Stadt	09.9	—	—	—	—
412 000	Frankfurt am Main, Stadt	C	975	22 039 039	5 104 056	27 143 095
412 000	Frankfurt am Main, Stadt	10	155	6 557 592	1 249 965	7 807 557
412 000	Frankfurt am Main, Stadt	10.1	45	67 401	13 199	80 600
412 000	Frankfurt am Main, Stadt	10.11	•	•	•	•
412 000	Frankfurt am Main, Stadt	10.12	•	•	•	•
412 000	Frankfurt am Main, Stadt	10.13	41	59 759	10 489	70 247
412 000	Frankfurt am Main, Stadt	10.2	—	—	—	—
412 000	Frankfurt am Main, Stadt	10.3	•	•	•	•
412 000	Frankfurt am Main, Stadt	10.31	—	—	—	—
412 000	Frankfurt am Main, Stadt	10.32	—	—	—	—
412 000	Frankfurt am Main, Stadt	10.39	•	•	•	•
412 000	Frankfurt am Main, Stadt	10.4	—	—	—	—
412 000	Frankfurt am Main, Stadt	10.41	—	—	—	—
412 000	Frankfurt am Main, Stadt	10.42	—	—	—	—
412 000	Frankfurt am Main, Stadt	10.5	5	2 660	125	2 785

6. Umsatzsteuerpflichtige und steuerbarer Umsatz in Hessen 2021 nach Verwaltungsbezirken und wirtschaftlicher Gliederung

AGS	Regierungsbezirk Kreisfreie Stadt Landkreis	WZ 2008	Steuer- pflichtige	Steuerbarer Umsatz		
				Lieferungen und Leistungen	inner- gemein- schaftliche Erwerbe	insgesamt
			Anzahl	1 000 Euro		
412 000	Frankfurt am Main, Stadt	10.51
412 000	Frankfurt am Main, Stadt	10.52
412 000	Frankfurt am Main, Stadt	10.6	—	—	—	—
412 000	Frankfurt am Main, Stadt	10.61	—	—	—	—
412 000	Frankfurt am Main, Stadt	10.62	—	—	—	—
412 000	Frankfurt am Main, Stadt	10.7	74	48 425	248	48 672
412 000	Frankfurt am Main, Stadt	10.71
412 000	Frankfurt am Main, Stadt	10.72
412 000	Frankfurt am Main, Stadt	10.73
412 000	Frankfurt am Main, Stadt	10.8	27	6 433 024	1 234 119	7 667 144
412 000	Frankfurt am Main, Stadt	10.81	—	—	—	—
412 000	Frankfurt am Main, Stadt	10.82
412 000	Frankfurt am Main, Stadt	10.83	7	12 725	646	13 370
412 000	Frankfurt am Main, Stadt	10.84
412 000	Frankfurt am Main, Stadt	10.85
412 000	Frankfurt am Main, Stadt	10.86
412 000	Frankfurt am Main, Stadt	10.89	12	83 477	19 638	103 115
412 000	Frankfurt am Main, Stadt	10.9
412 000	Frankfurt am Main, Stadt	10.91	—	—	—	—
412 000	Frankfurt am Main, Stadt	10.92
412 000	Frankfurt am Main, Stadt	11	15	16 557	1 681	18 238
412 000	Frankfurt am Main, Stadt	11.01
412 000	Frankfurt am Main, Stadt	11.02
412 000	Frankfurt am Main, Stadt	11.03
412 000	Frankfurt am Main, Stadt	11.04	—	—	—	—
412 000	Frankfurt am Main, Stadt	11.05	5	891	5	896
412 000	Frankfurt am Main, Stadt	11.06	—	—	—	—
412 000	Frankfurt am Main, Stadt	11.07
412 000	Frankfurt am Main, Stadt	12
412 000	Frankfurt am Main, Stadt	13	24	6 797	771	7 568
412 000	Frankfurt am Main, Stadt	13.1	—	—	—	—
412 000	Frankfurt am Main, Stadt	13.2
412 000	Frankfurt am Main, Stadt	13.3	13	4 809	648	5 457
412 000	Frankfurt am Main, Stadt	13.9
412 000	Frankfurt am Main, Stadt	13.91	—	—	—	—
412 000	Frankfurt am Main, Stadt	13.92
412 000	Frankfurt am Main, Stadt	13.93
412 000	Frankfurt am Main, Stadt	13.94	—	—	—	—
412 000	Frankfurt am Main, Stadt	13.95	—	—	—	—
412 000	Frankfurt am Main, Stadt	13.96
412 000	Frankfurt am Main, Stadt	13.99	5	352	4	355
412 000	Frankfurt am Main, Stadt	14	28	8 347	1 134	9 481
412 000	Frankfurt am Main, Stadt	14.1	21	7 838	1 127	8 965
412 000	Frankfurt am Main, Stadt	14.11	—	—	—	—
412 000	Frankfurt am Main, Stadt	14.12
412 000	Frankfurt am Main, Stadt	14.13	12	3 169	500	3 670
412 000	Frankfurt am Main, Stadt	14.14
412 000	Frankfurt am Main, Stadt	14.19	6	762	198	961
412 000	Frankfurt am Main, Stadt	14.2	7	509	7	516
412 000	Frankfurt am Main, Stadt	14.3	—	—	—	—
412 000	Frankfurt am Main, Stadt	14.31	—	—	—	—
412 000	Frankfurt am Main, Stadt	14.39	—	—	—	—
412 000	Frankfurt am Main, Stadt	15	8	1 784	79	1 863
412 000	Frankfurt am Main, Stadt	15.1

6. Umsatzsteuerpflichtige und steuerbarer Umsatz in Hessen 2021 nach Verwaltungsbezirken und wirtschaftlicher Gliederung

AGS	Regierungsbezirk Kreisfreie Stadt Landkreis	WZ 2008	Steuer- pflichtige	Steuerbarer Umsatz		
				Lieferungen und Leistungen	inner- gemein- schaftliche Erwerbe	insgesamt
			Anzahl	1 000 Euro		
412 000	Frankfurt am Main, Stadt	15.11	—	—	—	—
412 000	Frankfurt am Main, Stadt	15.12	•	•	•	•
412 000	Frankfurt am Main, Stadt	15.2	•	•	•	•
412 000	Frankfurt am Main, Stadt	16	44	20 237	885	21 121
412 000	Frankfurt am Main, Stadt	16.1	5	1 242	11	1 252
412 000	Frankfurt am Main, Stadt	16.2	39	18 995	874	19 869
412 000	Frankfurt am Main, Stadt	16.21	•	•	•	•
412 000	Frankfurt am Main, Stadt	16.22	—	—	—	—
412 000	Frankfurt am Main, Stadt	16.23	33	15 363	872	16 235
412 000	Frankfurt am Main, Stadt	16.24	—	—	—	—
412 000	Frankfurt am Main, Stadt	16.29	•	•	•	•
412 000	Frankfurt am Main, Stadt	17	7	3 297	19	3 316
412 000	Frankfurt am Main, Stadt	17.1	•	•	•	•
412 000	Frankfurt am Main, Stadt	17.11	•	•	•	•
412 000	Frankfurt am Main, Stadt	17.12	—	—	—	—
412 000	Frankfurt am Main, Stadt	17.2	•	•	•	•
412 000	Frankfurt am Main, Stadt	17.21	•	•	•	•
412 000	Frankfurt am Main, Stadt	17.22	•	•	•	•
412 000	Frankfurt am Main, Stadt	17.23	•	•	•	•
412 000	Frankfurt am Main, Stadt	17.24	—	—	—	—
412 000	Frankfurt am Main, Stadt	17.29	•	•	•	•
412 000	Frankfurt am Main, Stadt	18	88	53 773	859	54 632
412 000	Frankfurt am Main, Stadt	18.1	80	52 522	838	53 360
412 000	Frankfurt am Main, Stadt	18.11	•	•	•	•
412 000	Frankfurt am Main, Stadt	18.12	47	35 607	677	36 284
412 000	Frankfurt am Main, Stadt	18.13	24	11 666	6	11 672
412 000	Frankfurt am Main, Stadt	18.14	•	•	•	•
412 000	Frankfurt am Main, Stadt	18.2	8	1 251	21	1 272
412 000	Frankfurt am Main, Stadt	19	•	•	•	•
412 000	Frankfurt am Main, Stadt	19.1	—	—	—	—
412 000	Frankfurt am Main, Stadt	19.2	•	•	•	•
412 000	Frankfurt am Main, Stadt	20	46	3 521 339	306 009	3 827 348
412 000	Frankfurt am Main, Stadt	20.1	21	3 246 970	267 398	3 514 368
412 000	Frankfurt am Main, Stadt	20.11	•	•	•	•
412 000	Frankfurt am Main, Stadt	20.12	•	•	•	•
412 000	Frankfurt am Main, Stadt	20.13	•	•	•	•
412 000	Frankfurt am Main, Stadt	20.14	9	2 059 968	189 259	2 249 227
412 000	Frankfurt am Main, Stadt	20.15	•	•	•	•
412 000	Frankfurt am Main, Stadt	20.16	•	•	•	•
412 000	Frankfurt am Main, Stadt	20.17	—	—	—	—
412 000	Frankfurt am Main, Stadt	20.2	•	•	•	•
412 000	Frankfurt am Main, Stadt	20.3	•	•	•	•
412 000	Frankfurt am Main, Stadt	20.4	•	•	•	•
412 000	Frankfurt am Main, Stadt	20.41	—	—	—	—
412 000	Frankfurt am Main, Stadt	20.42	•	•	•	•
412 000	Frankfurt am Main, Stadt	20.5	9	64 653	5 422	70 075
412 000	Frankfurt am Main, Stadt	20.51	•	•	•	•
412 000	Frankfurt am Main, Stadt	20.52	•	•	•	•
412 000	Frankfurt am Main, Stadt	20.53	—	—	—	—
412 000	Frankfurt am Main, Stadt	20.59	•	•	•	•
412 000	Frankfurt am Main, Stadt	20.6	—	—	—	—
412 000	Frankfurt am Main, Stadt	21	•	•	•	•
412 000	Frankfurt am Main, Stadt	21.1	•	•	•	•
412 000	Frankfurt am Main, Stadt	21.2	•	•	•	•

6. Umsatzsteuerpflichtige und steuerbarer Umsatz in Hessen 2021 nach Verwaltungsbezirken und wirtschaftlicher Gliederung

AGS	Regierungsbezirk Kreisfreie Stadt Landkreis	WZ 2008	Steuer- pflichtige	Steuerbarer Umsatz		
				Lieferungen und Leistungen	inner- gemein- schaftliche Erwerbe	insgesamt
			Anzahl	1 000 Euro		
412 000	Frankfurt am Main, Stadt	22	15	39 978	8 774	48 752
412 000	Frankfurt am Main, Stadt	22.1
412 000	Frankfurt am Main, Stadt	22.11
412 000	Frankfurt am Main, Stadt	22.19
412 000	Frankfurt am Main, Stadt	22.2
412 000	Frankfurt am Main, Stadt	22.21
412 000	Frankfurt am Main, Stadt	22.22
412 000	Frankfurt am Main, Stadt	22.23	6	1 074	94	1 167
412 000	Frankfurt am Main, Stadt	22.29	4	2 334	170	2 504
412 000	Frankfurt am Main, Stadt	23	39	49 728	2 070	51 797
412 000	Frankfurt am Main, Stadt	23.1	6	11 753	1 771	13 524
412 000	Frankfurt am Main, Stadt	23.11
412 000	Frankfurt am Main, Stadt	23.12
412 000	Frankfurt am Main, Stadt	23.13	—	—	—	—
412 000	Frankfurt am Main, Stadt	23.14	—	—	—	—
412 000	Frankfurt am Main, Stadt	23.19
412 000	Frankfurt am Main, Stadt	23.2	—	—	—	—
412 000	Frankfurt am Main, Stadt	23.3
412 000	Frankfurt am Main, Stadt	23.31
412 000	Frankfurt am Main, Stadt	23.32
412 000	Frankfurt am Main, Stadt	23.4	5	1 651	10	1 662
412 000	Frankfurt am Main, Stadt	23.41
412 000	Frankfurt am Main, Stadt	23.42
412 000	Frankfurt am Main, Stadt	23.43
412 000	Frankfurt am Main, Stadt	23.44	—	—	—	—
412 000	Frankfurt am Main, Stadt	23.49
412 000	Frankfurt am Main, Stadt	23.5	—	—	—	—
412 000	Frankfurt am Main, Stadt	23.51	—	—	—	—
412 000	Frankfurt am Main, Stadt	23.52	—	—	—	—
412 000	Frankfurt am Main, Stadt	23.6	4	27 709	220	27 929
412 000	Frankfurt am Main, Stadt	23.61
412 000	Frankfurt am Main, Stadt	23.62	—	—	—	—
412 000	Frankfurt am Main, Stadt	23.63
412 000	Frankfurt am Main, Stadt	23.64
412 000	Frankfurt am Main, Stadt	23.65	—	—	—	—
412 000	Frankfurt am Main, Stadt	23.69
412 000	Frankfurt am Main, Stadt	23.7	19	7 110	65	7 176
412 000	Frankfurt am Main, Stadt	23.9
412 000	Frankfurt am Main, Stadt	23.91
412 000	Frankfurt am Main, Stadt	23.99
412 000	Frankfurt am Main, Stadt	24
412 000	Frankfurt am Main, Stadt	24.1	—	—	—	—
412 000	Frankfurt am Main, Stadt	24.2	—	—	—	—
412 000	Frankfurt am Main, Stadt	24.3	—	—	—	—
412 000	Frankfurt am Main, Stadt	24.31	—	—	—	—
412 000	Frankfurt am Main, Stadt	24.32	—	—	—	—
412 000	Frankfurt am Main, Stadt	24.33	—	—	—	—
412 000	Frankfurt am Main, Stadt	24.34	—	—	—	—
412 000	Frankfurt am Main, Stadt	24.4
412 000	Frankfurt am Main, Stadt	24.41
412 000	Frankfurt am Main, Stadt	24.42
412 000	Frankfurt am Main, Stadt	24.43	—	—	—	—
412 000	Frankfurt am Main, Stadt	24.44
412 000	Frankfurt am Main, Stadt	24.45

6. Umsatzsteuerpflichtige und steuerbarer Umsatz in Hessen 2021 nach Verwaltungsbezirken und wirtschaftlicher Gliederung

AGS	Regierungsbezirk Kreisfreie Stadt Landkreis	WZ 2008	Steuer- pflichtige	Steuerbarer Umsatz		
				Lieferungen und Leistungen	inner- gemein- schaftliche Erwerbe	insgesamt
			Anzahl	1 000 Euro		
412 000	Frankfurt am Main, Stadt	24.46	—	—	—	—
412 000	Frankfurt am Main, Stadt	24.5	•	•	•	•
412 000	Frankfurt am Main, Stadt	24.51	—	—	—	—
412 000	Frankfurt am Main, Stadt	24.52	—	—	—	—
412 000	Frankfurt am Main, Stadt	24.53	•	•	•	•
412 000	Frankfurt am Main, Stadt	24.54	—	—	—	—
412 000	Frankfurt am Main, Stadt	25	93	89 144	3 641	92 785
412 000	Frankfurt am Main, Stadt	25.1	20	21 206	1 094	22 300
412 000	Frankfurt am Main, Stadt	25.11	11	12 839	693	13 531
412 000	Frankfurt am Main, Stadt	25.12	9	8 367	402	8 769
412 000	Frankfurt am Main, Stadt	25.2	•	•	•	•
412 000	Frankfurt am Main, Stadt	25.21	•	•	•	•
412 000	Frankfurt am Main, Stadt	25.29	—	—	—	—
412 000	Frankfurt am Main, Stadt	25.3	—	—	—	—
412 000	Frankfurt am Main, Stadt	25.4	•	•	•	•
412 000	Frankfurt am Main, Stadt	25.5	•	•	•	•
412 000	Frankfurt am Main, Stadt	25.6	47	35 587	113	35 700
412 000	Frankfurt am Main, Stadt	25.61	3	850	•	•
412 000	Frankfurt am Main, Stadt	25.62	44	34 737	•	•
412 000	Frankfurt am Main, Stadt	25.7	13	6 967	91	7 059
412 000	Frankfurt am Main, Stadt	25.71	•	•	•	•
412 000	Frankfurt am Main, Stadt	25.72	6	4 743	11	4 753
412 000	Frankfurt am Main, Stadt	25.73	•	•	•	•
412 000	Frankfurt am Main, Stadt	25.73.1	3	1 898	81	1 978
412 000	Frankfurt am Main, Stadt	25.73.2	—	—	—	—
412 000	Frankfurt am Main, Stadt	25.73.3	—	—	—	—
412 000	Frankfurt am Main, Stadt	25.73.4	—	—	—	—
412 000	Frankfurt am Main, Stadt	25.73.5	•	•	•	•
412 000	Frankfurt am Main, Stadt	25.9	8	21 108	2 322	23 429
412 000	Frankfurt am Main, Stadt	25.91	—	—	—	—
412 000	Frankfurt am Main, Stadt	25.92	•	•	•	•
412 000	Frankfurt am Main, Stadt	25.93	•	•	•	•
412 000	Frankfurt am Main, Stadt	25.94	•	•	•	•
412 000	Frankfurt am Main, Stadt	25.99	•	•	•	•
412 000	Frankfurt am Main, Stadt	26	•	•	•	•
412 000	Frankfurt am Main, Stadt	26.1	18	60 704	15 820	76 524
412 000	Frankfurt am Main, Stadt	26.11	•	•	•	•
412 000	Frankfurt am Main, Stadt	26.11.1	13	35 950	15 765	51 715
412 000	Frankfurt am Main, Stadt	26.11.9	•	•	•	•
412 000	Frankfurt am Main, Stadt	26.12	•	•	•	•
412 000	Frankfurt am Main, Stadt	26.2	•	•	•	•
412 000	Frankfurt am Main, Stadt	26.3	•	•	•	•
412 000	Frankfurt am Main, Stadt	26.4	4	1 695	4	1 699
412 000	Frankfurt am Main, Stadt	26.5	16	50 516	893	51 410
412 000	Frankfurt am Main, Stadt	26.51	•	•	•	•
412 000	Frankfurt am Main, Stadt	26.51.1	•	•	•	•
412 000	Frankfurt am Main, Stadt	26.51.2	—	—	—	—
412 000	Frankfurt am Main, Stadt	26.51.3	—	—	—	—
412 000	Frankfurt am Main, Stadt	26.52	•	•	•	•
412 000	Frankfurt am Main, Stadt	26.6	•	•	•	•
412 000	Frankfurt am Main, Stadt	26.7	6	3 102	89	3 190
412 000	Frankfurt am Main, Stadt	26.8	•	•	•	•
412 000	Frankfurt am Main, Stadt	27	31	145 567	49 941	195 508
412 000	Frankfurt am Main, Stadt	27.1	•	•	•	•

6. Umsatzsteuerpflichtige und steuerbarer Umsatz in Hessen 2021 nach Verwaltungsbezirken und wirtschaftlicher Gliederung

AGS	Regierungsbezirk Kreisfreie Stadt Landkreis	WZ 2008	Steuer- pflichtige	Steuerbarer Umsatz		
				Lieferungen und Leistungen	inner- gemein- schaftliche Erwerbe	insgesamt
			Anzahl	1 000 Euro		
412 000	Frankfurt am Main, Stadt	27.11	•	•	•	•
412 000	Frankfurt am Main, Stadt	27.12	•	•	•	•
412 000	Frankfurt am Main, Stadt	27.2	•	•	•	•
412 000	Frankfurt am Main, Stadt	27.3	•	•	•	•
412 000	Frankfurt am Main, Stadt	27.31	—	—	—	—
412 000	Frankfurt am Main, Stadt	27.32	•	•	•	•
412 000	Frankfurt am Main, Stadt	27.33	•	•	•	•
412 000	Frankfurt am Main, Stadt	27.4	13	23 464	8 113	31 577
412 000	Frankfurt am Main, Stadt	27.5	—	—	—	—
412 000	Frankfurt am Main, Stadt	27.51	—	—	—	—
412 000	Frankfurt am Main, Stadt	27.52	—	—	—	—
412 000	Frankfurt am Main, Stadt	27.9	12	80 071	29 720	109 792
412 000	Frankfurt am Main, Stadt	28	•	•	•	•
412 000	Frankfurt am Main, Stadt	28.1	•	•	•	•
412 000	Frankfurt am Main, Stadt	28.11	•	•	•	•
412 000	Frankfurt am Main, Stadt	28.12	•	•	•	•
412 000	Frankfurt am Main, Stadt	28.13	•	•	•	•
412 000	Frankfurt am Main, Stadt	28.14	•	•	•	•
412 000	Frankfurt am Main, Stadt	28.15	•	•	•	•
412 000	Frankfurt am Main, Stadt	28.2	•	•	•	•
412 000	Frankfurt am Main, Stadt	28.21	3	420	•	•
412 000	Frankfurt am Main, Stadt	28.21.1	3	420	•	•
412 000	Frankfurt am Main, Stadt	28.21.9	—	—	—	—
412 000	Frankfurt am Main, Stadt	28.22	•	•	•	•
412 000	Frankfurt am Main, Stadt	28.23	•	•	•	•
412 000	Frankfurt am Main, Stadt	28.24	•	•	•	•
412 000	Frankfurt am Main, Stadt	28.25	4	2 970	341	3 310
412 000	Frankfurt am Main, Stadt	28.29	5	580	20	600
412 000	Frankfurt am Main, Stadt	28.3	•	•	•	•
412 000	Frankfurt am Main, Stadt	28.4	•	•	•	•
412 000	Frankfurt am Main, Stadt	28.41	•	•	•	•
412 000	Frankfurt am Main, Stadt	28.49	•	•	•	•
412 000	Frankfurt am Main, Stadt	28.9	17	88 213	8 741	96 954
412 000	Frankfurt am Main, Stadt	28.91	—	—	—	—
412 000	Frankfurt am Main, Stadt	28.92	•	•	•	•
412 000	Frankfurt am Main, Stadt	28.92.1	—	—	—	—
412 000	Frankfurt am Main, Stadt	28.92.2	•	•	•	•
412 000	Frankfurt am Main, Stadt	28.93	•	•	•	•
412 000	Frankfurt am Main, Stadt	28.94	•	•	•	•
412 000	Frankfurt am Main, Stadt	28.95	—	—	—	—
412 000	Frankfurt am Main, Stadt	28.96	—	—	—	—
412 000	Frankfurt am Main, Stadt	28.99	12	86 890	8 036	94 926
412 000	Frankfurt am Main, Stadt	29	19	43 107	2 048	45 156
412 000	Frankfurt am Main, Stadt	29.1	4	9 095	1 327	10 422
412 000	Frankfurt am Main, Stadt	29.10.1	•	•	•	•
412 000	Frankfurt am Main, Stadt	29.10.2	•	•	•	•
412 000	Frankfurt am Main, Stadt	29.2	7	22 849	449	23 297
412 000	Frankfurt am Main, Stadt	29.3	8	11 164	272	11 436
412 000	Frankfurt am Main, Stadt	29.31	•	•	•	•
412 000	Frankfurt am Main, Stadt	29.32	•	•	•	•
412 000	Frankfurt am Main, Stadt	30	•	•	•	•
412 000	Frankfurt am Main, Stadt	30.1	•	•	•	•
412 000	Frankfurt am Main, Stadt	30.11	—	—	—	—
412 000	Frankfurt am Main, Stadt	30.12	•	•	•	•

6. Umsatzsteuerpflichtige und steuerbarer Umsatz in Hessen 2021 nach Verwaltungsbezirken und wirtschaftlicher Gliederung

AGS	Regierungsbezirk Kreisfreie Stadt Landkreis	WZ 2008	Steuer- pflichtige	Steuerbarer Umsatz		
				Lieferungen und Leistungen	inner- gemein- schaftliche Erwerbe	insgesamt
			Anzahl	1 000 Euro		
412 000	Frankfurt am Main, Stadt	30.2
412 000	Frankfurt am Main, Stadt	30.20.1
412 000	Frankfurt am Main, Stadt	30.20.2	—	—	—	—
412 000	Frankfurt am Main, Stadt	30.3
412 000	Frankfurt am Main, Stadt	30.4	—	—	—	—
412 000	Frankfurt am Main, Stadt	30.9	3	439	226	664
412 000	Frankfurt am Main, Stadt	30.91
412 000	Frankfurt am Main, Stadt	30.92
412 000	Frankfurt am Main, Stadt	30.99
412 000	Frankfurt am Main, Stadt	31	48	65 217	9 532	74 749
412 000	Frankfurt am Main, Stadt	31.01	8	33 550	7 798	41 349
412 000	Frankfurt am Main, Stadt	31.02
412 000	Frankfurt am Main, Stadt	31.03
412 000	Frankfurt am Main, Stadt	31.09	34	15 716	1 120	16 836
412 000	Frankfurt am Main, Stadt	31.09.1
412 000	Frankfurt am Main, Stadt	31.09.9
412 000	Frankfurt am Main, Stadt	32	118	67 601	3 462	71 063
412 000	Frankfurt am Main, Stadt	32.1	23	6 735	147	6 882
412 000	Frankfurt am Main, Stadt	32.11	—	—	—	—
412 000	Frankfurt am Main, Stadt	32.12
412 000	Frankfurt am Main, Stadt	32.13
412 000	Frankfurt am Main, Stadt	32.2
412 000	Frankfurt am Main, Stadt	32.3
412 000	Frankfurt am Main, Stadt	32.4	8	10 908	2 615	13 523
412 000	Frankfurt am Main, Stadt	32.5	62	42 020	114	42 134
412 000	Frankfurt am Main, Stadt	32.50.1	14	9 667	32	9 699
412 000	Frankfurt am Main, Stadt	32.50.2	10	7 268	33	7 301
412 000	Frankfurt am Main, Stadt	32.50.3	38	25 085	49	25 134
412 000	Frankfurt am Main, Stadt	32.9	16	6 637	573	7 210
412 000	Frankfurt am Main, Stadt	32.91	—	—	—	—
412 000	Frankfurt am Main, Stadt	32.99	16	6 637	573	7 210
412 000	Frankfurt am Main, Stadt	33	46	72 795	2 890	75 685
412 000	Frankfurt am Main, Stadt	33.1	32	45 219	1 713	46 932
412 000	Frankfurt am Main, Stadt	33.11
412 000	Frankfurt am Main, Stadt	33.12	13	19 076	1 710	20 786
412 000	Frankfurt am Main, Stadt	33.13
412 000	Frankfurt am Main, Stadt	33.14
412 000	Frankfurt am Main, Stadt	33.15	—	—	—	—
412 000	Frankfurt am Main, Stadt	33.16
412 000	Frankfurt am Main, Stadt	33.17	9	1 266	—	1 267
412 000	Frankfurt am Main, Stadt	33.19
412 000	Frankfurt am Main, Stadt	33.2	14	27 577	1 177	28 753
412 000	Frankfurt am Main, Stadt	D	147	4 495 392	10 918	4 506 311
412 000	Frankfurt am Main, Stadt	35	147	4 495 392	10 918	4 506 311
412 000	Frankfurt am Main, Stadt	35.1	141	4 454 909	10 918	4 465 828
412 000	Frankfurt am Main, Stadt	35.11
412 000	Frankfurt am Main, Stadt	35.11.1	17	2 134	.	.
412 000	Frankfurt am Main, Stadt	35.11.2
412 000	Frankfurt am Main, Stadt	35.11.3	68	48 014	1	48 015
412 000	Frankfurt am Main, Stadt	35.12
412 000	Frankfurt am Main, Stadt	35.13
412 000	Frankfurt am Main, Stadt	35.14
412 000	Frankfurt am Main, Stadt	35.2
412 000	Frankfurt am Main, Stadt	35.21

6. Umsatzsteuerpflichtige und steuerbarer Umsatz in Hessen 2021 nach Verwaltungsbezirken und wirtschaftlicher Gliederung

AGS	Regierungsbezirk Kreisfreie Stadt Landkreis	WZ 2008	Steuer- pflichtige	Steuerbarer Umsatz		
				Lieferungen und Leistungen	inner- gemein- schaftliche Erwerbe	insgesamt
			Anzahl	1 000 Euro		
412 000	Frankfurt am Main, Stadt	35.21.1	—	—	—	—
412 000	Frankfurt am Main, Stadt	35.21.2	—	—	—	—
412 000	Frankfurt am Main, Stadt	35.21.3	•	•	•	•
412 000	Frankfurt am Main, Stadt	35.22	•	•	•	•
412 000	Frankfurt am Main, Stadt	35.23	—	—	—	—
412 000	Frankfurt am Main, Stadt	35.3	•	•	•	•
412 000	Frankfurt am Main, Stadt	E	45	705 325	10 330	715 655
412 000	Frankfurt am Main, Stadt	36	•	•	•	•
412 000	Frankfurt am Main, Stadt	36.00.1	—	—	—	—
412 000	Frankfurt am Main, Stadt	36.00.2	•	•	•	•
412 000	Frankfurt am Main, Stadt	36.00.3	—	—	—	—
412 000	Frankfurt am Main, Stadt	37	•	•	•	•
412 000	Frankfurt am Main, Stadt	37.00.1	•	•	•	•
412 000	Frankfurt am Main, Stadt	37.00.2	—	—	—	—
412 000	Frankfurt am Main, Stadt	38	34	685 308	9 915	695 224
412 000	Frankfurt am Main, Stadt	38.1	13	20 715	664	21 380
412 000	Frankfurt am Main, Stadt	38.11	13	20 715	664	21 380
412 000	Frankfurt am Main, Stadt	38.12	—	—	—	—
412 000	Frankfurt am Main, Stadt	38.2	13	374 055	61	374 116
412 000	Frankfurt am Main, Stadt	38.21	13	374 055	61	374 116
412 000	Frankfurt am Main, Stadt	38.22	—	—	—	—
412 000	Frankfurt am Main, Stadt	38.3	8	290 538	9 190	299 728
412 000	Frankfurt am Main, Stadt	38.31	—	—	—	—
412 000	Frankfurt am Main, Stadt	38.32	8	290 538	9 190	299 728
412 000	Frankfurt am Main, Stadt	39	6	9 574	•	•
412 000	Frankfurt am Main, Stadt	F	2 296	2 606 528	13 398	2 619 925
412 000	Frankfurt am Main, Stadt	41	172	683 506	1 184	684 690
412 000	Frankfurt am Main, Stadt	41.1	51	398 727	4	398 731
412 000	Frankfurt am Main, Stadt	41.10.1	•	•	•	•
412 000	Frankfurt am Main, Stadt	41.10.2	•	•	•	•
412 000	Frankfurt am Main, Stadt	41.10.3	30	118 239	2	118 241
412 000	Frankfurt am Main, Stadt	41.2	121	284 779	1 180	285 959
412 000	Frankfurt am Main, Stadt	41.20.1	115	266 514	693	267 207
412 000	Frankfurt am Main, Stadt	41.20.2	6	18 266	487	18 752
412 000	Frankfurt am Main, Stadt	42	36	352 325	1 471	353 795
412 000	Frankfurt am Main, Stadt	42.1	14	265 274	1 129	266 403
412 000	Frankfurt am Main, Stadt	42.11	6	3 739	—	3 739
412 000	Frankfurt am Main, Stadt	42.12	•	•	•	•
412 000	Frankfurt am Main, Stadt	42.13	•	•	•	•
412 000	Frankfurt am Main, Stadt	42.2	13	81 897	46	81 942
412 000	Frankfurt am Main, Stadt	42.21	9	81 353	•	•
412 000	Frankfurt am Main, Stadt	42.22	4	543	•	•
412 000	Frankfurt am Main, Stadt	42.9	9	5 154	296	5 450
412 000	Frankfurt am Main, Stadt	42.91	•	•	•	•
412 000	Frankfurt am Main, Stadt	42.99	•	•	•	•
412 000	Frankfurt am Main, Stadt	43	2 088	1 570 697	10 743	1 581 440
412 000	Frankfurt am Main, Stadt	43.1	51	45 502	69	45 570
412 000	Frankfurt am Main, Stadt	43.11	40	40 943	66	41 009
412 000	Frankfurt am Main, Stadt	43.12	11	4 558	3	4 561
412 000	Frankfurt am Main, Stadt	43.13	—	—	—	—
412 000	Frankfurt am Main, Stadt	43.2	1 033	706 647	5 136	711 782
412 000	Frankfurt am Main, Stadt	43.21	206	193 267	1 528	194 795
412 000	Frankfurt am Main, Stadt	43.22	205	293 535	997	294 532
412 000	Frankfurt am Main, Stadt	43.29	622	219 844	2 611	222 455

6. Umsatzsteuerpflichtige und steuerbarer Umsatz in Hessen 2021 nach Verwaltungsbezirken und wirtschaftlicher Gliederung

AGS	Regierungsbezirk Kreisfreie Stadt Landkreis	WZ 2008	Steuer- pflichtige	Steuerbarer Umsatz		
				Lieferungen und Leistungen	inner- gemein- schaftliche Erwerbe	insgesamt
			Anzahl	1 000 Euro		
412 000	Frankfurt am Main, Stadt	43.29.1	551	186 498	2 481	188 979
412 000	Frankfurt am Main, Stadt	43.29.9	71	33 346	130	33 476
412 000	Frankfurt am Main, Stadt	43.3	539	410 375	3 774	414 149
412 000	Frankfurt am Main, Stadt	43.31	23	9 736	22	9 757
412 000	Frankfurt am Main, Stadt	43.32	64	29 379	594	29 973
412 000	Frankfurt am Main, Stadt	43.33	221	68 911	1 428	70 339
412 000	Frankfurt am Main, Stadt	43.34	140	108 319	114	108 434
412 000	Frankfurt am Main, Stadt	43.34.1	126	99 196	58	99 253
412 000	Frankfurt am Main, Stadt	43.34.2	14	9 124	57	9 180
412 000	Frankfurt am Main, Stadt	43.39	91	194 030	1 616	195 646
412 000	Frankfurt am Main, Stadt	43.9	465	408 173	1 765	409 938
412 000	Frankfurt am Main, Stadt	43.91	51	45 790	82	45 872
412 000	Frankfurt am Main, Stadt	43.91.1	32	39 348	77	39 425
412 000	Frankfurt am Main, Stadt	43.91.2	19	6 442	5	6 447
412 000	Frankfurt am Main, Stadt	43.99	414	362 383	1 683	364 066
412 000	Frankfurt am Main, Stadt	43.99.1
412 000	Frankfurt am Main, Stadt	43.99.2
412 000	Frankfurt am Main, Stadt	43.99.9	396	347 238	1 680	348 918
412 000	Frankfurt am Main, Stadt	G	4 167	29 609 884	4 129 645	33 739 529
412 000	Frankfurt am Main, Stadt	45	504	3 136 497	841 645	3 978 142
412 000	Frankfurt am Main, Stadt	45.1	201	2 883 107	828 612	3 711 719
412 000	Frankfurt am Main, Stadt	45.11	191	2 809 448	807 079	3 616 527
412 000	Frankfurt am Main, Stadt	45.19	10	73 660	21 533	95 192
412 000	Frankfurt am Main, Stadt	45.2	167	134 369	1 478	135 847
412 000	Frankfurt am Main, Stadt	45.20.1	10	5 533	9	5 542
412 000	Frankfurt am Main, Stadt	45.20.2
412 000	Frankfurt am Main, Stadt	45.20.3	137	111 690	1 405	113 095
412 000	Frankfurt am Main, Stadt	45.20.4
412 000	Frankfurt am Main, Stadt	45.3	114	87 673	8 213	95 886
412 000	Frankfurt am Main, Stadt	45.31	32	46 629	5 637	52 266
412 000	Frankfurt am Main, Stadt	45.32	82	41 044	2 577	43 620
412 000	Frankfurt am Main, Stadt	45.4	22	31 348	3 342	34 690
412 000	Frankfurt am Main, Stadt	46	1 198	23 693 932	3 049 379	26 743 311
412 000	Frankfurt am Main, Stadt	46.1	327	180 358	14 692	195 050
412 000	Frankfurt am Main, Stadt	46.11	3	420	8	428
412 000	Frankfurt am Main, Stadt	46.12	8	3 382	180	3 562
412 000	Frankfurt am Main, Stadt	46.13	17	5 275	33	5 308
412 000	Frankfurt am Main, Stadt	46.13.1	6	1 197	16	1 213
412 000	Frankfurt am Main, Stadt	46.13.2	11	4 078	18	4 096
412 000	Frankfurt am Main, Stadt	46.14	43	24 860	1 204	26 063
412 000	Frankfurt am Main, Stadt	46.15	30	5 581	834	6 415
412 000	Frankfurt am Main, Stadt	46.16	29	30 860	2 558	33 418
412 000	Frankfurt am Main, Stadt	46.17	19	10 410	3 419	13 829
412 000	Frankfurt am Main, Stadt	46.18	142	78 593	5 928	84 521
412 000	Frankfurt am Main, Stadt	46.18.1	3	781	.	.
412 000	Frankfurt am Main, Stadt	46.18.2	9	2 590	56	2 646
412 000	Frankfurt am Main, Stadt	46.18.3	3	589	.	.
412 000	Frankfurt am Main, Stadt	46.18.4	19	11 449	127	11 576
412 000	Frankfurt am Main, Stadt	46.18.5	20	7 812	643	8 455
412 000	Frankfurt am Main, Stadt	46.18.6	3	130	.	.
412 000	Frankfurt am Main, Stadt	46.18.7	8	6 566	174	6 740
412 000	Frankfurt am Main, Stadt	46.18.9	77	48 676	4 926	53 602
412 000	Frankfurt am Main, Stadt	46.19	36	20 977	528	21 505
412 000	Frankfurt am Main, Stadt	46.2	15	28 354	12 462	40 815

6. Umsatzsteuerpflichtige und steuerbarer Umsatz in Hessen 2021 nach Verwaltungsbezirken und wirtschaftlicher Gliederung

AGS	Regierungsbezirk Kreisfreie Stadt Landkreis	WZ 2008	Steuer- pflichtige	Steuerbarer Umsatz		
				Lieferungen und Leistungen	inner- gemein- schaftliche Erwerbe	insgesamt
			Anzahl	1 000 Euro		
412 000	Frankfurt am Main, Stadt	46.21
412 000	Frankfurt am Main, Stadt	46.22	11	26 030	12 221	38 252
412 000	Frankfurt am Main, Stadt	46.23
412 000	Frankfurt am Main, Stadt	46.24
412 000	Frankfurt am Main, Stadt	46.3	205	3 194 306	854 063	4 048 369
412 000	Frankfurt am Main, Stadt	46.31	37	243 245	87 424	330 669
412 000	Frankfurt am Main, Stadt	46.32	24	156 823	26 200	183 024
412 000	Frankfurt am Main, Stadt	46.33	4	54 761	30 566	85 327
412 000	Frankfurt am Main, Stadt	46.34	40	1 536 527	198 669	1 735 197
412 000	Frankfurt am Main, Stadt	46.35	6	5 160	.	.
412 000	Frankfurt am Main, Stadt	46.36	3	843	.	.
412 000	Frankfurt am Main, Stadt	46.37	19	354 154	147 932	502 086
412 000	Frankfurt am Main, Stadt	46.38	58	811 689	353 462	1 165 152
412 000	Frankfurt am Main, Stadt	46.38.1
412 000	Frankfurt am Main, Stadt	46.38.2	—	—	—	—
412 000	Frankfurt am Main, Stadt	46.38.9
412 000	Frankfurt am Main, Stadt	46.39	14	31 103	9 761	40 864
412 000	Frankfurt am Main, Stadt	46.39.1
412 000	Frankfurt am Main, Stadt	46.39.9
412 000	Frankfurt am Main, Stadt	46.4	294	14 435 288	1 028 661	15 463 949
412 000	Frankfurt am Main, Stadt	46.41	24	17 580	4 616	22 195
412 000	Frankfurt am Main, Stadt	46.42	25	90 897	22 462	113 359
412 000	Frankfurt am Main, Stadt	46.42.1
412 000	Frankfurt am Main, Stadt	46.42.2
412 000	Frankfurt am Main, Stadt	46.43	46	1 269 904	544 954	1 814 858
412 000	Frankfurt am Main, Stadt	46.43.1	4	1 378	31	1 409
412 000	Frankfurt am Main, Stadt	46.43.2
412 000	Frankfurt am Main, Stadt	46.43.3
412 000	Frankfurt am Main, Stadt	46.44
412 000	Frankfurt am Main, Stadt	46.44.1
412 000	Frankfurt am Main, Stadt	46.44.2
412 000	Frankfurt am Main, Stadt	46.45	18	123 879	9 810	133 689
412 000	Frankfurt am Main, Stadt	46.46	66	10 731 501	139 136	10 870 636
412 000	Frankfurt am Main, Stadt	46.46.1
412 000	Frankfurt am Main, Stadt	46.46.2
412 000	Frankfurt am Main, Stadt	46.47	30	54 871	12 679	67 550
412 000	Frankfurt am Main, Stadt	46.48
412 000	Frankfurt am Main, Stadt	46.49	65	2 128 463	291 073	2 419 536
412 000	Frankfurt am Main, Stadt	46.49.1
412 000	Frankfurt am Main, Stadt	46.49.2	11	84 734	31 906	116 641
412 000	Frankfurt am Main, Stadt	46.49.3	13	17 138	5 321	22 459
412 000	Frankfurt am Main, Stadt	46.49.4	20	249 835	5 058	254 892
412 000	Frankfurt am Main, Stadt	46.49.5
412 000	Frankfurt am Main, Stadt	46.5	59	723 804	41 234	765 038
412 000	Frankfurt am Main, Stadt	46.51	28	282 146	1 939	284 085
412 000	Frankfurt am Main, Stadt	46.52	31	441 658	39 295	480 952
412 000	Frankfurt am Main, Stadt	46.6	98	736 011	207 965	943 976
412 000	Frankfurt am Main, Stadt	46.61
412 000	Frankfurt am Main, Stadt	46.62
412 000	Frankfurt am Main, Stadt	46.63	9	78 470	1 567	80 037
412 000	Frankfurt am Main, Stadt	46.64	—	—	—	—
412 000	Frankfurt am Main, Stadt	46.65	8	38 892	4 128	43 020
412 000	Frankfurt am Main, Stadt	46.66	11	14 974	489	15 463
412 000	Frankfurt am Main, Stadt	46.69	55	445 023	122 323	567 346

6. Umsatzsteuerpflichtige und steuerbarer Umsatz in Hessen 2021 nach Verwaltungsbezirken und wirtschaftlicher Gliederung

AGS	Regierungsbezirk Kreisfreie Stadt Landkreis	WZ 2008	Steuer- pflichtige	Steuerbarer Umsatz		
				Lieferungen und Leistungen	inner- gemein- schaftliche Erwerbe	insgesamt
			Anzahl	1 000 Euro		
412 000	Frankfurt am Main, Stadt	46.7	144	4 072 018	834 569	4 906 587
412 000	Frankfurt am Main, Stadt	46.71	8	32 249	179	32 428
412 000	Frankfurt am Main, Stadt	46.71.1
412 000	Frankfurt am Main, Stadt	46.71.2
412 000	Frankfurt am Main, Stadt	46.72
412 000	Frankfurt am Main, Stadt	46.73
412 000	Frankfurt am Main, Stadt	46.73.1	7	30 642	1 268	31 910
412 000	Frankfurt am Main, Stadt	46.73.2
412 000	Frankfurt am Main, Stadt	46.73.3
412 000	Frankfurt am Main, Stadt	46.73.4	13	78 577	1 983	80 560
412 000	Frankfurt am Main, Stadt	46.73.5
412 000	Frankfurt am Main, Stadt	46.73.6	4	2 051	92	2 143
412 000	Frankfurt am Main, Stadt	46.73.7
412 000	Frankfurt am Main, Stadt	46.73.8	—	—	—	—
412 000	Frankfurt am Main, Stadt	46.74	26	120 340	8 921	129 261
412 000	Frankfurt am Main, Stadt	46.74.1	13	61 422	2 995	64 417
412 000	Frankfurt am Main, Stadt	46.74.2
412 000	Frankfurt am Main, Stadt	46.74.3
412 000	Frankfurt am Main, Stadt	46.75	39	1 511 899	294 659	1 806 558
412 000	Frankfurt am Main, Stadt	46.76
412 000	Frankfurt am Main, Stadt	46.77	10	103 199	3 230	106 429
412 000	Frankfurt am Main, Stadt	46.9	56	323 794	55 733	379 527
412 000	Frankfurt am Main, Stadt	47	2 465	2 779 454	238 622	3 018 076
412 000	Frankfurt am Main, Stadt	47.1	355	397 055	19 976	417 031
412 000	Frankfurt am Main, Stadt	47.11	182	158 168	10 203	168 371
412 000	Frankfurt am Main, Stadt	47.19	173	238 887	9 773	248 660
412 000	Frankfurt am Main, Stadt	47.2	445	251 431	19 979	271 410
412 000	Frankfurt am Main, Stadt	47.21	61	59 201	9 814	69 016
412 000	Frankfurt am Main, Stadt	47.22	23	13 857	1 420	15 277
412 000	Frankfurt am Main, Stadt	47.23	10	2 821	423	3 244
412 000	Frankfurt am Main, Stadt	47.24	123	25 153	10	25 163
412 000	Frankfurt am Main, Stadt	47.25	67	36 146	1 711	37 857
412 000	Frankfurt am Main, Stadt	47.26	27	13 158	42	13 200
412 000	Frankfurt am Main, Stadt	47.29	134	101 094	6 558	107 652
412 000	Frankfurt am Main, Stadt	47.3	34	57 969	4	57 973
412 000	Frankfurt am Main, Stadt	47.30.1	27	52 322	4	52 326
412 000	Frankfurt am Main, Stadt	47.30.2	7	5 647	—	5 647
412 000	Frankfurt am Main, Stadt	47.4	118	98 764	5 346	104 110
412 000	Frankfurt am Main, Stadt	47.41	46	24 725	1 029	25 754
412 000	Frankfurt am Main, Stadt	47.42	35	15 941	2 179	18 119
412 000	Frankfurt am Main, Stadt	47.43	37	58 098	2 138	60 236
412 000	Frankfurt am Main, Stadt	47.5	297	282 714	39 620	322 334
412 000	Frankfurt am Main, Stadt	47.51	72	80 336	19 782	100 118
412 000	Frankfurt am Main, Stadt	47.52	43	30 147	1 637	31 783
412 000	Frankfurt am Main, Stadt	47.52.1	23	18 368	1 142	19 510
412 000	Frankfurt am Main, Stadt	47.52.3	20	11 778	495	12 273
412 000	Frankfurt am Main, Stadt	47.53	22	11 319	259	11 578
412 000	Frankfurt am Main, Stadt	47.54	46	36 817	1 524	38 342
412 000	Frankfurt am Main, Stadt	47.59	114	124 094	16 418	140 512
412 000	Frankfurt am Main, Stadt	47.59.1	61	71 545	14 130	85 675
412 000	Frankfurt am Main, Stadt	47.59.2	10	1 748	40	1 788
412 000	Frankfurt am Main, Stadt	47.59.3	18	4 981	363	5 344
412 000	Frankfurt am Main, Stadt	47.59.9	25	45 821	1 884	47 706
412 000	Frankfurt am Main, Stadt	47.6	286	159 441	9 831	169 272

**6. Umsatzsteuerpflichtige und steuerbarer Umsatz in Hessen 2021 nach
Verwaltungsbezirken und wirtschaftlicher Gliederung**

AGS	Regierungsbezirk Kreisfreie Stadt Landkreis	WZ 2008	Steuer- pflichtige	Steuerbarer Umsatz		
				Lieferungen und Leistungen	inner- gemein- schaftliche Erwerbe	insgesamt
			Anzahl	1 000 Euro		
412 000	Frankfurt am Main, Stadt	47.61	33	45 906	932	46 837
412 000	Frankfurt am Main, Stadt	47.62	173	49 132	275	49 407
412 000	Frankfurt am Main, Stadt	47.62.1	144	35 882	3	35 886
412 000	Frankfurt am Main, Stadt	47.62.2	29	13 249	272	13 521
412 000	Frankfurt am Main, Stadt	47.63	4	334	13	347
412 000	Frankfurt am Main, Stadt	47.64	59	59 241	8 156	67 397
412 000	Frankfurt am Main, Stadt	47.64.1	40	53 596	7 410	61 007
412 000	Frankfurt am Main, Stadt	47.64.2	19	5 644	745	6 390
412 000	Frankfurt am Main, Stadt	47.65	17	4 828	455	5 284
412 000	Frankfurt am Main, Stadt	47.7	643	1 061 085	45 207	1 106 291
412 000	Frankfurt am Main, Stadt	47.71	86	58 259	22 170	80 429
412 000	Frankfurt am Main, Stadt	47.72	26	15 519	3 776	19 294
412 000	Frankfurt am Main, Stadt	47.72.1	17	10 331	3 183	13 514
412 000	Frankfurt am Main, Stadt	47.72.2	9	5 188	592	5 780
412 000	Frankfurt am Main, Stadt	47.73	116	650 050	3 387	653 436
412 000	Frankfurt am Main, Stadt	47.74	29	59 240	1 120	60 360
412 000	Frankfurt am Main, Stadt	47.75	42	22 276	3 647	25 922
412 000	Frankfurt am Main, Stadt	47.76	76	71 708	3 235	74 943
412 000	Frankfurt am Main, Stadt	47.76.1	70	36 373	2 822	39 195
412 000	Frankfurt am Main, Stadt	47.76.2	6	35 335	413	35 748
412 000	Frankfurt am Main, Stadt	47.77	58	33 226	1 988	35 214
412 000	Frankfurt am Main, Stadt	47.78	167	145 632	5 717	151 349
412 000	Frankfurt am Main, Stadt	47.78.1	43	32 898	1 351	34 249
412 000	Frankfurt am Main, Stadt	47.78.2	9	8 155	514	8 669
412 000	Frankfurt am Main, Stadt	47.78.3	78	88 701	3 380	92 081
412 000	Frankfurt am Main, Stadt	47.78.9	37	15 877	472	16 349
412 000	Frankfurt am Main, Stadt	47.79	43	5 176	167	5 343
412 000	Frankfurt am Main, Stadt	47.79.1	11	807	13	820
412 000	Frankfurt am Main, Stadt	47.79.2	7	700	14	714
412 000	Frankfurt am Main, Stadt	47.79.9	25	3 669	140	3 809
412 000	Frankfurt am Main, Stadt	47.8	53	31 684	6 926	38 610
412 000	Frankfurt am Main, Stadt	47.81	31	16 725	716	17 441
412 000	Frankfurt am Main, Stadt	47.82	18	11 960	6 103	18 064
412 000	Frankfurt am Main, Stadt	47.89	4	2 998	107	3 104
412 000	Frankfurt am Main, Stadt	47.9	234	439 312	91 734	531 046
412 000	Frankfurt am Main, Stadt	47.91	116	235 620	30 965	266 584
412 000	Frankfurt am Main, Stadt	47.99	118	203 693	60 769	264 462
412 000	Frankfurt am Main, Stadt	47.99.1
412 000	Frankfurt am Main, Stadt	47.99.9
412 000	Frankfurt am Main, Stadt	H	1 215	8 641 521	628 320	9 269 841
412 000	Frankfurt am Main, Stadt	49
412 000	Frankfurt am Main, Stadt	49.1
412 000	Frankfurt am Main, Stadt	49.2
412 000	Frankfurt am Main, Stadt	49.3	530	226 029	1 087	227 116
412 000	Frankfurt am Main, Stadt	49.31	22	137 370	8	137 378
412 000	Frankfurt am Main, Stadt	49.32	482	52 164	25	52 189
412 000	Frankfurt am Main, Stadt	49.39	26	36 494	1 055	37 549
412 000	Frankfurt am Main, Stadt	49.39.1	7	29 265	1 037	30 302
412 000	Frankfurt am Main, Stadt	49.39.2	11	5 934	.	.
412 000	Frankfurt am Main, Stadt	49.39.9	8	1 295	.	.
412 000	Frankfurt am Main, Stadt	49.4	193	117 341	456	117 796
412 000	Frankfurt am Main, Stadt	49.41	152	99 978	371	100 349
412 000	Frankfurt am Main, Stadt	49.42	41	17 362	84	17 447
412 000	Frankfurt am Main, Stadt	49.5	—	—	—	—

6. Umsatzsteuerpflichtige und steuerbarer Umsatz in Hessen 2021 nach Verwaltungsbezirken und wirtschaftlicher Gliederung

AGS	Regierungsbezirk Kreisfreie Stadt Landkreis	WZ 2008	Steuer- pflichtige	Steuerbarer Umsatz		
				Lieferungen und Leistungen	inner- gemein- schaftliche Erwerbe	insgesamt
			Anzahl	1 000 Euro		
412 000	Frankfurt am Main, Stadt	50	•	•	•	•
412 000	Frankfurt am Main, Stadt	50.1	—	—	—	—
412 000	Frankfurt am Main, Stadt	50.2	—	—	—	—
412 000	Frankfurt am Main, Stadt	50.3	•	•	•	•
412 000	Frankfurt am Main, Stadt	50.4	•	•	•	•
412 000	Frankfurt am Main, Stadt	51	•	•	•	•
412 000	Frankfurt am Main, Stadt	51.1	•	•	•	•
412 000	Frankfurt am Main, Stadt	51.2	•	•	•	•
412 000	Frankfurt am Main, Stadt	51.21	•	•	•	•
412 000	Frankfurt am Main, Stadt	51.22	—	—	—	—
412 000	Frankfurt am Main, Stadt	52	275	3 418 323	9 254	3 427 576
412 000	Frankfurt am Main, Stadt	52.1	9	15 889	424	16 313
412 000	Frankfurt am Main, Stadt	52.2	266	3 402 434	8 830	3 411 263
412 000	Frankfurt am Main, Stadt	52.21	•	•	•	•
412 000	Frankfurt am Main, Stadt	52.21.1	8	4 181	•	•
412 000	Frankfurt am Main, Stadt	52.21.2	•	•	•	•
412 000	Frankfurt am Main, Stadt	52.21.3	—	—	—	—
412 000	Frankfurt am Main, Stadt	52.21.4	—	—	—	—
412 000	Frankfurt am Main, Stadt	52.21.5	—	—	—	—
412 000	Frankfurt am Main, Stadt	52.21.9	13	20 950	140	21 091
412 000	Frankfurt am Main, Stadt	52.22	•	•	•	•
412 000	Frankfurt am Main, Stadt	52.22.1	—	—	—	—
412 000	Frankfurt am Main, Stadt	52.22.2	•	•	•	•
412 000	Frankfurt am Main, Stadt	52.22.3	—	—	—	—
412 000	Frankfurt am Main, Stadt	52.22.9	•	•	•	•
412 000	Frankfurt am Main, Stadt	52.23	28	1 420 030	6 725	1 426 755
412 000	Frankfurt am Main, Stadt	52.23.1	14	1 382 997	6 714	1 389 711
412 000	Frankfurt am Main, Stadt	52.23.9	14	37 033	11	37 045
412 000	Frankfurt am Main, Stadt	52.24	3	110 862	1	110 863
412 000	Frankfurt am Main, Stadt	52.29	210	1 819 636	1 964	1 821 600
412 000	Frankfurt am Main, Stadt	52.29.1	165	1 435 182	1 280	1 436 462
412 000	Frankfurt am Main, Stadt	52.29.2	•	•	•	•
412 000	Frankfurt am Main, Stadt	52.29.9	•	•	•	•
412 000	Frankfurt am Main, Stadt	53	194	165 610	747	166 357
412 000	Frankfurt am Main, Stadt	53.1	—	—	—	—
412 000	Frankfurt am Main, Stadt	53.2	194	165 610	747	166 357
412 000	Frankfurt am Main, Stadt	I	2 318	1 446 235	13 432	1 459 666
412 000	Frankfurt am Main, Stadt	55	294	503 983	4 122	508 105
412 000	Frankfurt am Main, Stadt	55.1	271	493 194	4 110	497 304
412 000	Frankfurt am Main, Stadt	55.10.1	148	433 786	2 802	436 587
412 000	Frankfurt am Main, Stadt	55.10.2	51	27 564	20	27 584
412 000	Frankfurt am Main, Stadt	55.10.3	62	29 574	1 288	30 863
412 000	Frankfurt am Main, Stadt	55.10.4	10	2 270	—	2 270
412 000	Frankfurt am Main, Stadt	55.2	13	8 092	11	8 103
412 000	Frankfurt am Main, Stadt	55.20.1	•	•	•	•
412 000	Frankfurt am Main, Stadt	55.20.2	—	—	—	—
412 000	Frankfurt am Main, Stadt	55.20.3	•	•	•	•
412 000	Frankfurt am Main, Stadt	55.20.4	3	343	•	•
412 000	Frankfurt am Main, Stadt	55.3	—	—	—	—
412 000	Frankfurt am Main, Stadt	55.9	10	2 698	—	2 698
412 000	Frankfurt am Main, Stadt	55.90.1	•	•	•	•
412 000	Frankfurt am Main, Stadt	55.90.9	•	•	•	•
412 000	Frankfurt am Main, Stadt	56	2 024	942 251	9 310	951 561
412 000	Frankfurt am Main, Stadt	56.1	1 352	481 458	3 823	485 281

6. Umsatzsteuerpflichtige und steuerbarer Umsatz in Hessen 2021 nach Verwaltungsbezirken und wirtschaftlicher Gliederung

AGS	Regierungsbezirk Kreisfreie Stadt Landkreis	WZ 2008	Steuer- pflichtige	Steuerbarer Umsatz		
				Lieferungen und Leistungen	inner- gemein- schaftliche Erwerbe	insgesamt
			Anzahl	1 000 Euro		
412 000	Frankfurt am Main, Stadt	56.10.1	758	327 370	3 019	330 390
412 000	Frankfurt am Main, Stadt	56.10.2	33	11 441	33	11 474
412 000	Frankfurt am Main, Stadt	56.10.3	360	95 374	139	95 513
412 000	Frankfurt am Main, Stadt	56.10.4	157	39 918	577	40 496
412 000	Frankfurt am Main, Stadt	56.10.5	44	7 354	55	7 408
412 000	Frankfurt am Main, Stadt	56.2	119	325 740	4 385	330 125
412 000	Frankfurt am Main, Stadt	56.21	71	43 532	2 813	46 344
412 000	Frankfurt am Main, Stadt	56.29	48	282 208	1 573	283 781
412 000	Frankfurt am Main, Stadt	56.3	553	135 054	1 101	136 155
412 000	Frankfurt am Main, Stadt	56.30.1	340	77 096	521	77 617
412 000	Frankfurt am Main, Stadt	56.30.2	10	7 463	.	.
412 000	Frankfurt am Main, Stadt	56.30.3	56	8 497	7	8 504
412 000	Frankfurt am Main, Stadt	56.30.4	8	1 710	.	.
412 000	Frankfurt am Main, Stadt	56.30.9	139	40 287	395	40 682
412 000	Frankfurt am Main, Stadt	J	2 220	8 793 174	144 266	8 937 440
412 000	Frankfurt am Main, Stadt	58	125	767 982	4 136	772 118
412 000	Frankfurt am Main, Stadt	58.1	110	743 424	4 120	747 544
412 000	Frankfurt am Main, Stadt	58.11	38	110 941	652	111 592
412 000	Frankfurt am Main, Stadt	58.12	11	147 406	174	147 580
412 000	Frankfurt am Main, Stadt	58.13
412 000	Frankfurt am Main, Stadt	58.14	33	224 517	19	224 536
412 000	Frankfurt am Main, Stadt	58.19
412 000	Frankfurt am Main, Stadt	58.2	15	24 558	16	24 574
412 000	Frankfurt am Main, Stadt	58.21
412 000	Frankfurt am Main, Stadt	58.29
412 000	Frankfurt am Main, Stadt	59	143	591 314	147	591 461
412 000	Frankfurt am Main, Stadt	59.1	113	546 235	122	546 357
412 000	Frankfurt am Main, Stadt	59.11	91	483 385	88	483 473
412 000	Frankfurt am Main, Stadt	59.12	9	6 413	29	6 441
412 000	Frankfurt am Main, Stadt	59.13
412 000	Frankfurt am Main, Stadt	59.14
412 000	Frankfurt am Main, Stadt	59.2	30	45 078	25	45 104
412 000	Frankfurt am Main, Stadt	59.20.1
412 000	Frankfurt am Main, Stadt	59.20.2
412 000	Frankfurt am Main, Stadt	59.20.3	16	9 018	5	9 024
412 000	Frankfurt am Main, Stadt	60	7	52 097	707	52 804
412 000	Frankfurt am Main, Stadt	60.1
412 000	Frankfurt am Main, Stadt	60.2
412 000	Frankfurt am Main, Stadt	61	95	572 026	48 579	620 605
412 000	Frankfurt am Main, Stadt	61.1
412 000	Frankfurt am Main, Stadt	61.2
412 000	Frankfurt am Main, Stadt	61.3	—	—	—	—
412 000	Frankfurt am Main, Stadt	61.9	69	168 586	8 974	177 560
412 000	Frankfurt am Main, Stadt	61.90.1	33	50 794	3 047	53 842
412 000	Frankfurt am Main, Stadt	61.90.9	36	117 791	5 927	123 718
412 000	Frankfurt am Main, Stadt	62	1 639	6 125 706	52 299	6 178 004
412 000	Frankfurt am Main, Stadt	62.01	796	2 092 897	22 686	2 115 583
412 000	Frankfurt am Main, Stadt	62.01.1	161	112 726	618	113 343
412 000	Frankfurt am Main, Stadt	62.01.9	635	1 980 172	22 069	2 002 240
412 000	Frankfurt am Main, Stadt	62.02	623	1 171 020	9 684	1 180 704
412 000	Frankfurt am Main, Stadt	62.03	47	2 479 213	9 286	2 488 498
412 000	Frankfurt am Main, Stadt	62.09	173	382 576	10 643	393 219
412 000	Frankfurt am Main, Stadt	63	211	684 050	38 397	722 448
412 000	Frankfurt am Main, Stadt	63.1	42	298 021	36 234	334 255

6. Umsatzsteuerpflichtige und steuerbarer Umsatz in Hessen 2021 nach Verwaltungsbezirken und wirtschaftlicher Gliederung

AGS	Regierungsbezirk Kreisfreie Stadt Landkreis	WZ 2008	Steuer- pflichtige	Steuerbarer Umsatz		
				Lieferungen und Leistungen	inner- gemein- schaftliche Erwerbe	insgesamt
			Anzahl	1 000 Euro		
412 000	Frankfurt am Main, Stadt	63.11	19	147 742	35 783	183 525
412 000	Frankfurt am Main, Stadt	63.12	23	150 279	451	150 730
412 000	Frankfurt am Main, Stadt	63.9	169	386 029	2 164	388 193
412 000	Frankfurt am Main, Stadt	63.91	23	48 935	485	49 420
412 000	Frankfurt am Main, Stadt	63.99	146	337 094	1 679	338 773
412 000	Frankfurt am Main, Stadt	K	699	250 784 824	173 105	250 957 929
412 000	Frankfurt am Main, Stadt	64
412 000	Frankfurt am Main, Stadt	64.1	87	55 705 847	155 647	55 861 494
412 000	Frankfurt am Main, Stadt	64.11
412 000	Frankfurt am Main, Stadt	64.19
412 000	Frankfurt am Main, Stadt	64.19.1	77	27 965 064	92 892	28 057 957
412 000	Frankfurt am Main, Stadt	64.19.2
412 000	Frankfurt am Main, Stadt	64.19.3
412 000	Frankfurt am Main, Stadt	64.19.4	—	—	—	—
412 000	Frankfurt am Main, Stadt	64.19.5
412 000	Frankfurt am Main, Stadt	64.19.6	—	—	—	—
412 000	Frankfurt am Main, Stadt	64.2
412 000	Frankfurt am Main, Stadt	64.3
412 000	Frankfurt am Main, Stadt	64.9
412 000	Frankfurt am Main, Stadt	64.91
412 000	Frankfurt am Main, Stadt	64.92
412 000	Frankfurt am Main, Stadt	64.92.1	—	—	—	—
412 000	Frankfurt am Main, Stadt	64.92.2
412 000	Frankfurt am Main, Stadt	64.99	91	293 845	974	294 819
412 000	Frankfurt am Main, Stadt	64.99.1
412 000	Frankfurt am Main, Stadt	64.99.9
412 000	Frankfurt am Main, Stadt	65	17	2 608 395	6 973	2 615 368
412 000	Frankfurt am Main, Stadt	65.1
412 000	Frankfurt am Main, Stadt	65.11
412 000	Frankfurt am Main, Stadt	65.12	7	1 438 673	6 953	1 445 626
412 000	Frankfurt am Main, Stadt	65.12.1
412 000	Frankfurt am Main, Stadt	65.12.2
412 000	Frankfurt am Main, Stadt	65.2	—	—	—	—
412 000	Frankfurt am Main, Stadt	65.3
412 000	Frankfurt am Main, Stadt	66
412 000	Frankfurt am Main, Stadt	66.1
412 000	Frankfurt am Main, Stadt	66.11
412 000	Frankfurt am Main, Stadt	66.12
412 000	Frankfurt am Main, Stadt	66.19	342	4 012 854	8 627	4 021 481
412 000	Frankfurt am Main, Stadt	66.2	83	82 416	17	82 434
412 000	Frankfurt am Main, Stadt	66.21	12	4 289	4	4 293
412 000	Frankfurt am Main, Stadt	66.22	60	72 344	11	72 355
412 000	Frankfurt am Main, Stadt	66.29	11	5 783	3	5 786
412 000	Frankfurt am Main, Stadt	66.3	38	9 883 625	83	9 883 709
412 000	Frankfurt am Main, Stadt	L	3 067	7 116 128	7 741	7 123 869
412 000	Frankfurt am Main, Stadt	68	3 067	7 116 128	7 741	7 123 869
412 000	Frankfurt am Main, Stadt	68.1	262	1 820 652	1 652	1 822 304
412 000	Frankfurt am Main, Stadt	68.2	1 925	3 399 279	3 337	3 402 615
412 000	Frankfurt am Main, Stadt	68.3	880	1 896 197	2 752	1 898 949
412 000	Frankfurt am Main, Stadt	68.31	347	1 021 174	526	1 021 701
412 000	Frankfurt am Main, Stadt	68.32	533	875 023	2 226	877 249
412 000	Frankfurt am Main, Stadt	M	7 950	16 594 075	74 287	16 668 361
412 000	Frankfurt am Main, Stadt	69	2 244	4 896 870	1 542	4 898 412
412 000	Frankfurt am Main, Stadt	69.1	1 630	2 617 127	1 343	2 618 470

6. Umsatzsteuerpflichtige und steuerbarer Umsatz in Hessen 2021 nach Verwaltungsbezirken und wirtschaftlicher Gliederung

AGS	Regierungsbezirk Kreisfreie Stadt Landkreis	WZ 2008	Steuer- pflichtige	Steuerbarer Umsatz		
				Lieferungen und Leistungen	inner- gemein- schaftliche Erwerbe	insgesamt
			Anzahl	1 000 Euro		
412 000	Frankfurt am Main, Stadt	69.10.1	436	1 473 231	895	1 474 126
412 000	Frankfurt am Main, Stadt	69.10.2	1 040	1 039 989	420	1 040 410
412 000	Frankfurt am Main, Stadt	69.10.3	6	3 363	•	•
412 000	Frankfurt am Main, Stadt	69.10.4	20	20 223	•	•
412 000	Frankfurt am Main, Stadt	69.10.9	128	80 321	25	80 345
412 000	Frankfurt am Main, Stadt	69.2	614	2 279 744	199	2 279 942
412 000	Frankfurt am Main, Stadt	69.20.1	•	•	•	•
412 000	Frankfurt am Main, Stadt	69.20.2	•	•	•	•
412 000	Frankfurt am Main, Stadt	69.20.3	•	•	•	•
412 000	Frankfurt am Main, Stadt	69.20.4	74	7 797	2	7 798
412 000	Frankfurt am Main, Stadt	70	2 405	6 264 743	42 081	6 306 824
412 000	Frankfurt am Main, Stadt	70.1	208	3 722 510	32 281	3 754 791
412 000	Frankfurt am Main, Stadt	70.10.1	•	•	•	•
412 000	Frankfurt am Main, Stadt	70.10.9	•	•	•	•
412 000	Frankfurt am Main, Stadt	70.2	2 197	2 542 233	9 800	2 552 033
412 000	Frankfurt am Main, Stadt	70.21	67	91 963	124	92 087
412 000	Frankfurt am Main, Stadt	70.22	2 130	2 450 270	9 676	2 459 946
412 000	Frankfurt am Main, Stadt	71	1 206	1 233 638	17 237	1 250 875
412 000	Frankfurt am Main, Stadt	71.1	1 177	1 129 862	17 202	1 147 065
412 000	Frankfurt am Main, Stadt	71.11	533	359 798	1 544	361 342
412 000	Frankfurt am Main, Stadt	71.11.1	342	278 075	1 139	279 214
412 000	Frankfurt am Main, Stadt	71.11.2	86	29 880	371	30 252
412 000	Frankfurt am Main, Stadt	71.11.3	82	46 527	32	46 558
412 000	Frankfurt am Main, Stadt	71.11.4	23	5 316	2	5 318
412 000	Frankfurt am Main, Stadt	71.12	644	770 064	15 658	785 723
412 000	Frankfurt am Main, Stadt	71.12.1	267	435 512	608	436 121
412 000	Frankfurt am Main, Stadt	71.12.2	209	185 005	14 994	199 999
412 000	Frankfurt am Main, Stadt	71.12.3	9	7 391	3	7 394
412 000	Frankfurt am Main, Stadt	71.12.9	159	142 156	54	142 210
412 000	Frankfurt am Main, Stadt	71.2	29	103 776	35	103 810
412 000	Frankfurt am Main, Stadt	72	124	85 313	3 305	88 618
412 000	Frankfurt am Main, Stadt	72.1	92	79 894	3 304	83 199
412 000	Frankfurt am Main, Stadt	72.11	12	6 228	44	6 272
412 000	Frankfurt am Main, Stadt	72.19	80	73 666	3 260	76 926
412 000	Frankfurt am Main, Stadt	72.2	32	5 419	1	5 420
412 000	Frankfurt am Main, Stadt	73	485	3 790 888	3 385	3 794 273
412 000	Frankfurt am Main, Stadt	73.1	429	3 422 438	3 036	3 425 475
412 000	Frankfurt am Main, Stadt	73.11	•	•	•	•
412 000	Frankfurt am Main, Stadt	73.12	•	•	•	•
412 000	Frankfurt am Main, Stadt	73.2	56	368 450	348	368 798
412 000	Frankfurt am Main, Stadt	74	1 443	308 770	6 723	315 493
412 000	Frankfurt am Main, Stadt	74.1	480	86 931	4 531	91 462
412 000	Frankfurt am Main, Stadt	74.10.1	60	8 306	301	8 607
412 000	Frankfurt am Main, Stadt	74.10.2	303	49 480	368	49 848
412 000	Frankfurt am Main, Stadt	74.10.3	117	29 145	3 862	33 007
412 000	Frankfurt am Main, Stadt	74.2	191	19 552	54	19 606
412 000	Frankfurt am Main, Stadt	74.20.1	187	18 257	49	18 306
412 000	Frankfurt am Main, Stadt	74.20.2	4	1 295	5	1 300
412 000	Frankfurt am Main, Stadt	74.3	218	23 805	25	23 830
412 000	Frankfurt am Main, Stadt	74.30.1	38	4 141	1	4 142
412 000	Frankfurt am Main, Stadt	74.30.2	180	19 664	24	19 688
412 000	Frankfurt am Main, Stadt	74.9	554	178 482	2 113	180 595
412 000	Frankfurt am Main, Stadt	75	43	13 853	13	13 866
412 000	Frankfurt am Main, Stadt	75.00.1	•	•	•	•

6. Umsatzsteuerpflichtige und steuerbarer Umsatz in Hessen 2021 nach Verwaltungsbezirken und wirtschaftlicher Gliederung

AGS	Regierungsbezirk Kreisfreie Stadt Landkreis	WZ 2008	Steuer- pflichtige	Steuerbarer Umsatz		
				Lieferungen und Leistungen	inner- gemein- schaftliche Erwerbe	insgesamt
			Anzahl	1 000 Euro		
412 000	Frankfurt am Main, Stadt	75.00.9
412 000	Frankfurt am Main, Stadt	N	2 269	4 670 148	49 408	4 719 556
412 000	Frankfurt am Main, Stadt	77	159	149 214	29 636	178 850
412 000	Frankfurt am Main, Stadt	77.1	77	42 759	11 348	54 106
412 000	Frankfurt am Main, Stadt	77.11	71	38 450	10 802	49 253
412 000	Frankfurt am Main, Stadt	77.12	6	4 308	545	4 854
412 000	Frankfurt am Main, Stadt	77.2	31	30 081	.	.
412 000	Frankfurt am Main, Stadt	77.21
412 000	Frankfurt am Main, Stadt	77.22
412 000	Frankfurt am Main, Stadt	77.29	25	28 862	91	28 953
412 000	Frankfurt am Main, Stadt	77.3	48	70 824	18 147	88 971
412 000	Frankfurt am Main, Stadt	77.31
412 000	Frankfurt am Main, Stadt	77.32	6	14 399	709	15 108
412 000	Frankfurt am Main, Stadt	77.33
412 000	Frankfurt am Main, Stadt	77.34
412 000	Frankfurt am Main, Stadt	77.35	5	4 061	58	4 118
412 000	Frankfurt am Main, Stadt	77.39	30	46 157	17 379	63 537
412 000	Frankfurt am Main, Stadt	77.4	3	5 550	.	.
412 000	Frankfurt am Main, Stadt	78	235	2 012 582	494	2 013 076
412 000	Frankfurt am Main, Stadt	78.1	149	480 812	384	481 197
412 000	Frankfurt am Main, Stadt	78.2	54	1 462 591	97	1 462 688
412 000	Frankfurt am Main, Stadt	78.3	32	69 179	12	69 191
412 000	Frankfurt am Main, Stadt	79	150	153 770	1 123	154 892
412 000	Frankfurt am Main, Stadt	79.1	129	148 902	1 121	150 023
412 000	Frankfurt am Main, Stadt	79.11	94	63 683	787	64 470
412 000	Frankfurt am Main, Stadt	79.12	35	85 219	334	85 553
412 000	Frankfurt am Main, Stadt	79.9	21	4 868	1	4 870
412 000	Frankfurt am Main, Stadt	80	110	342 531	761	343 292
412 000	Frankfurt am Main, Stadt	80.1	87	267 715	12	267 727
412 000	Frankfurt am Main, Stadt	80.2	13	65 903	722	66 625
412 000	Frankfurt am Main, Stadt	80.3	10	8 913	27	8 940
412 000	Frankfurt am Main, Stadt	81	1 101	1 462 266	5 988	1 468 254
412 000	Frankfurt am Main, Stadt	81.1	406	362 961	260	363 222
412 000	Frankfurt am Main, Stadt	81.2	492	869 967	4 011	873 977
412 000	Frankfurt am Main, Stadt	81.21	388	791 124	976	792 101
412 000	Frankfurt am Main, Stadt	81.22	27	11 219	13	11 232
412 000	Frankfurt am Main, Stadt	81.22.1	10	1 965	.	.
412 000	Frankfurt am Main, Stadt	81.22.9	17	9 254	.	.
412 000	Frankfurt am Main, Stadt	81.29	77	67 624	3 022	70 645
412 000	Frankfurt am Main, Stadt	81.29.1	13	36 580	3 014	39 594
412 000	Frankfurt am Main, Stadt	81.29.2	8	8 501	5	8 507
412 000	Frankfurt am Main, Stadt	81.29.9	56	22 542	3	22 545
412 000	Frankfurt am Main, Stadt	81.3	203	229 339	1 716	231 055
412 000	Frankfurt am Main, Stadt	81.30.1	174	220 331	870	221 201
412 000	Frankfurt am Main, Stadt	81.30.9	29	9 007	847	9 854
412 000	Frankfurt am Main, Stadt	82	514	549 784	11 407	561 191
412 000	Frankfurt am Main, Stadt	82.1	126	30 234	246	30 479
412 000	Frankfurt am Main, Stadt	82.11	72	21 163	245	21 408
412 000	Frankfurt am Main, Stadt	82.19	54	9 071	1	9 072
412 000	Frankfurt am Main, Stadt	82.2	5	13 050	2	13 052
412 000	Frankfurt am Main, Stadt	82.3	95	169 986	2 584	172 570
412 000	Frankfurt am Main, Stadt	82.9	288	336 514	8 576	345 090
412 000	Frankfurt am Main, Stadt	82.91
412 000	Frankfurt am Main, Stadt	82.91.1	9	28 436	1	28 437

6. Umsatzsteuerpflichtige und steuerbarer Umsatz in Hessen 2021 nach Verwaltungsbezirken und wirtschaftlicher Gliederung

AGS	Regierungsbezirk Kreisfreie Stadt Landkreis	WZ 2008	Steuer- pflichtige	Steuerbarer Umsatz		
				Lieferungen und Leistungen	inner- gemein- schaftliche Erwerbe	insgesamt
			Anzahl	1 000 Euro		
412 000	Frankfurt am Main, Stadt	82.91.2
412 000	Frankfurt am Main, Stadt	82.92
412 000	Frankfurt am Main, Stadt	82.99	272	289 173	8 575	297 747
412 000	Frankfurt am Main, Stadt	82.99.1	8	4 929	3	4 932
412 000	Frankfurt am Main, Stadt	82.99.9	264	284 243	8 572	292 815
412 000	Frankfurt am Main, Stadt	O	—	—	—	—
412 000	Frankfurt am Main, Stadt	P	545	302 535	3 366	305 901
412 000	Frankfurt am Main, Stadt	85	545	302 535	3 366	305 901
412 000	Frankfurt am Main, Stadt	85.1	—	—	—	—
412 000	Frankfurt am Main, Stadt	85.2	—	—	—	—
412 000	Frankfurt am Main, Stadt	85.3	23	20 872	30	20 902
412 000	Frankfurt am Main, Stadt	85.31
412 000	Frankfurt am Main, Stadt	85.32
412 000	Frankfurt am Main, Stadt	85.4
412 000	Frankfurt am Main, Stadt	85.41	27	2 718	4	2 722
412 000	Frankfurt am Main, Stadt	85.42
412 000	Frankfurt am Main, Stadt	85.42.1
412 000	Frankfurt am Main, Stadt	85.42.2
412 000	Frankfurt am Main, Stadt	85.42.3	—	—	—	—
412 000	Frankfurt am Main, Stadt	85.42.4
412 000	Frankfurt am Main, Stadt	85.5	484	184 570	295	184 865
412 000	Frankfurt am Main, Stadt	85.51	124	13 423	92	13 515
412 000	Frankfurt am Main, Stadt	85.52	22	2 465	—	2 465
412 000	Frankfurt am Main, Stadt	85.53	67	20 355	4	20 360
412 000	Frankfurt am Main, Stadt	85.59	271	148 327	199	148 526
412 000	Frankfurt am Main, Stadt	85.59.1
412 000	Frankfurt am Main, Stadt	85.59.2	139	102 057	40	102 097
412 000	Frankfurt am Main, Stadt	85.59.9
412 000	Frankfurt am Main, Stadt	85.6
412 000	Frankfurt am Main, Stadt	Q	603	3 722 941	9 398	3 732 339
412 000	Frankfurt am Main, Stadt	86	517	3 095 420	9 161	3 104 581
412 000	Frankfurt am Main, Stadt	86.1	13	2 608 634	4 857	2 613 491
412 000	Frankfurt am Main, Stadt	86.10.1
412 000	Frankfurt am Main, Stadt	86.10.2
412 000	Frankfurt am Main, Stadt	86.10.3
412 000	Frankfurt am Main, Stadt	86.2	255	264 474	815	265 289
412 000	Frankfurt am Main, Stadt	86.21	55	17 111	82	17 193
412 000	Frankfurt am Main, Stadt	86.22	91	129 120	689	129 809
412 000	Frankfurt am Main, Stadt	86.23	109	118 243	44	118 287
412 000	Frankfurt am Main, Stadt	86.9	249	222 312	3 489	225 801
412 000	Frankfurt am Main, Stadt	86.90.1	64	11 162	3	11 165
412 000	Frankfurt am Main, Stadt	86.90.2	42	9 788	.	.
412 000	Frankfurt am Main, Stadt	86.90.3	15	2 104	.	.
412 000	Frankfurt am Main, Stadt	86.90.9	128	199 258	3 375	202 633
412 000	Frankfurt am Main, Stadt	87	15	102 273	10	102 284
412 000	Frankfurt am Main, Stadt	87.1	8	72 443	10	72 453
412 000	Frankfurt am Main, Stadt	87.2
412 000	Frankfurt am Main, Stadt	87.3
412 000	Frankfurt am Main, Stadt	87.9
412 000	Frankfurt am Main, Stadt	88	71	525 248	226	525 474
412 000	Frankfurt am Main, Stadt	88.1	16	8 847	.	.
412 000	Frankfurt am Main, Stadt	88.10.1	12	7 779	.	.
412 000	Frankfurt am Main, Stadt	88.10.2	4	1 068	.	.
412 000	Frankfurt am Main, Stadt	88.9	55	516 401	.	.

6. Umsatzsteuerpflichtige und steuerbarer Umsatz in Hessen 2021 nach Verwaltungsbezirken und wirtschaftlicher Gliederung

AGS	Regierungsbezirk Kreisfreie Stadt Landkreis	WZ 2008	Steuer- pflichtige	Steuerbarer Umsatz		
				Lieferungen und Leistungen	inner- gemein- schaftliche Erwerbe	insgesamt
			Anzahl	1 000 Euro		
412 000	Frankfurt am Main, Stadt	88.91
412 000	Frankfurt am Main, Stadt	88.99
412 000	Frankfurt am Main, Stadt	R	1 055	2 144 398	5 957	2 150 354
412 000	Frankfurt am Main, Stadt	90	706	167 065	813	167 878
412 000	Frankfurt am Main, Stadt	90.01	122	14 712	17	14 728
412 000	Frankfurt am Main, Stadt	90.01.1
412 000	Frankfurt am Main, Stadt	90.01.2
412 000	Frankfurt am Main, Stadt	90.01.3	6	335	—	335
412 000	Frankfurt am Main, Stadt	90.01.4	111	12 981	15	12 996
412 000	Frankfurt am Main, Stadt	90.02	22	9 673	37	9 710
412 000	Frankfurt am Main, Stadt	90.03	541	47 667	443	48 110
412 000	Frankfurt am Main, Stadt	90.03.1	40	5 298	5	5 303
412 000	Frankfurt am Main, Stadt	90.03.2	127	10 829	113	10 943
412 000	Frankfurt am Main, Stadt	90.03.3	105	9 496	246	9 742
412 000	Frankfurt am Main, Stadt	90.03.4	16	2 327	—	2 327
412 000	Frankfurt am Main, Stadt	90.03.5	253	19 716	79	19 795
412 000	Frankfurt am Main, Stadt	90.04	21	95 013	316	95 330
412 000	Frankfurt am Main, Stadt	90.04.1
412 000	Frankfurt am Main, Stadt	90.04.2
412 000	Frankfurt am Main, Stadt	90.04.3	4	3 106	4	3 110
412 000	Frankfurt am Main, Stadt	91	12	8 678	259	8 936
412 000	Frankfurt am Main, Stadt	91.01	4	380	243	624
412 000	Frankfurt am Main, Stadt	91.02
412 000	Frankfurt am Main, Stadt	91.03
412 000	Frankfurt am Main, Stadt	91.04
412 000	Frankfurt am Main, Stadt	92	71	22 647	1	22 648
412 000	Frankfurt am Main, Stadt	92.00.1	46	15 463	1	15 464
412 000	Frankfurt am Main, Stadt	92.00.2
412 000	Frankfurt am Main, Stadt	92.00.3
412 000	Frankfurt am Main, Stadt	93	266	1 946 008	4 884	1 950 892
412 000	Frankfurt am Main, Stadt	93.1	199	1 929 871	4 804	1 934 675
412 000	Frankfurt am Main, Stadt	93.11	30	16 204	163	16 367
412 000	Frankfurt am Main, Stadt	93.12	76	1 781 317	4 299	1 785 616
412 000	Frankfurt am Main, Stadt	93.13	44	85 669	171	85 840
412 000	Frankfurt am Main, Stadt	93.19	49	46 681	172	46 853
412 000	Frankfurt am Main, Stadt	93.2	67	16 138	80	16 217
412 000	Frankfurt am Main, Stadt	93.21	22	3 649	57	3 706
412 000	Frankfurt am Main, Stadt	93.29	45	12 488	23	12 511
412 000	Frankfurt am Main, Stadt	S	1 497	783 363	4 363	787 726
412 000	Frankfurt am Main, Stadt	94	244	586 732	535	587 267
412 000	Frankfurt am Main, Stadt	94.1	79	271 356	144	271 500
412 000	Frankfurt am Main, Stadt	94.11	52	201 362	141	201 503
412 000	Frankfurt am Main, Stadt	94.12	27	69 995	2	69 997
412 000	Frankfurt am Main, Stadt	94.2	5	109 263	12	109 275
412 000	Frankfurt am Main, Stadt	94.9	160	206 113	380	206 493
412 000	Frankfurt am Main, Stadt	94.91
412 000	Frankfurt am Main, Stadt	94.92	—	—	—	—
412 000	Frankfurt am Main, Stadt	94.99
412 000	Frankfurt am Main, Stadt	94.99.1	80	85 604	207	85 811
412 000	Frankfurt am Main, Stadt	94.99.2
412 000	Frankfurt am Main, Stadt	94.99.3	11	21 870	.	.
412 000	Frankfurt am Main, Stadt	94.99.4
412 000	Frankfurt am Main, Stadt	94.99.9	42	51 446	12	51 458
412 000	Frankfurt am Main, Stadt	95	93	17 009	393	17 402

6. Umsatzsteuerpflichtige und steuerbarer Umsatz in Hessen 2021 nach Verwaltungsbezirken und wirtschaftlicher Gliederung

AGS	Regierungsbezirk Kreisfreie Stadt Landkreis	WZ 2008	Steuer- pflichtige	Steuerbarer Umsatz		
				Lieferungen und Leistungen	inner- gemein- schaftliche Erwerbe	insgesamt
			Anzahl	1 000 Euro		
412 000	Frankfurt am Main, Stadt	95.1	14	4 927	169	5 096
412 000	Frankfurt am Main, Stadt	95.11
412 000	Frankfurt am Main, Stadt	95.12
412 000	Frankfurt am Main, Stadt	95.2	79	12 082	224	12 306
412 000	Frankfurt am Main, Stadt	95.21
412 000	Frankfurt am Main, Stadt	95.22	8	3 223	118	3 340
412 000	Frankfurt am Main, Stadt	95.23	17	1 219	23	1 242
412 000	Frankfurt am Main, Stadt	95.24	8	879	1	880
412 000	Frankfurt am Main, Stadt	95.25
412 000	Frankfurt am Main, Stadt	95.29	42	5 808	82	5 890
412 000	Frankfurt am Main, Stadt	96	1 160	179 622	3 435	183 057
412 000	Frankfurt am Main, Stadt	96.01
412 000	Frankfurt am Main, Stadt	96.02
412 000	Frankfurt am Main, Stadt	96.02.1	462	55 050	424	55 474
412 000	Frankfurt am Main, Stadt	96.02.2
412 000	Frankfurt am Main, Stadt	96.03	30	12 714	26	12 740
412 000	Frankfurt am Main, Stadt	96.03.1
412 000	Frankfurt am Main, Stadt	96.03.2
412 000	Frankfurt am Main, Stadt	96.04
412 000	Frankfurt am Main, Stadt	96.09	389	72 556	2 664	75 220
413 000	Offenbach am Main, Stadt	A - S	4 455	11 343 656	1 573 748	12 917 404
413 000	Offenbach am Main, Stadt	A
413 000	Offenbach am Main, Stadt	01
413 000	Offenbach am Main, Stadt	01.1	—	—	—	—
413 000	Offenbach am Main, Stadt	01.11	—	—	—	—
413 000	Offenbach am Main, Stadt	01.12	—	—	—	—
413 000	Offenbach am Main, Stadt	01.13	—	—	—	—
413 000	Offenbach am Main, Stadt	01.13.1	—	—	—	—
413 000	Offenbach am Main, Stadt	01.13.2	—	—	—	—
413 000	Offenbach am Main, Stadt	01.14	—	—	—	—
413 000	Offenbach am Main, Stadt	01.15	—	—	—	—
413 000	Offenbach am Main, Stadt	01.16	—	—	—	—
413 000	Offenbach am Main, Stadt	01.19	—	—	—	—
413 000	Offenbach am Main, Stadt	01.19.1	—	—	—	—
413 000	Offenbach am Main, Stadt	01.19.2	—	—	—	—
413 000	Offenbach am Main, Stadt	01.19.9	—	—	—	—
413 000	Offenbach am Main, Stadt	01.2	—	—	—	—
413 000	Offenbach am Main, Stadt	01.21	—	—	—	—
413 000	Offenbach am Main, Stadt	01.22	—	—	—	—
413 000	Offenbach am Main, Stadt	01.23	—	—	—	—
413 000	Offenbach am Main, Stadt	01.24	—	—	—	—
413 000	Offenbach am Main, Stadt	01.25	—	—	—	—
413 000	Offenbach am Main, Stadt	01.25.1	—	—	—	—
413 000	Offenbach am Main, Stadt	01.25.9	—	—	—	—
413 000	Offenbach am Main, Stadt	01.26	—	—	—	—
413 000	Offenbach am Main, Stadt	01.27	—	—	—	—
413 000	Offenbach am Main, Stadt	01.28	—	—	—	—
413 000	Offenbach am Main, Stadt	01.29	—	—	—	—
413 000	Offenbach am Main, Stadt	01.3
413 000	Offenbach am Main, Stadt	01.30.1
413 000	Offenbach am Main, Stadt	01.30.2	—	—	—	—
413 000	Offenbach am Main, Stadt	01.4	—	—	—	—
413 000	Offenbach am Main, Stadt	01.41	—	—	—	—
413 000	Offenbach am Main, Stadt	01.42	—	—	—	—

6. Umsatzsteuerpflichtige und steuerbarer Umsatz in Hessen 2021 nach Verwaltungsbezirken und wirtschaftlicher Gliederung

AGS	Regierungsbezirk Kreisfreie Stadt Landkreis	WZ 2008	Steuer- pflichtige	Steuerbarer Umsatz		
				Lieferungen und Leistungen	inner- gemein- schaftliche Erwerbe	insgesamt
			Anzahl	1 000 Euro		
413 000	Offenbach am Main, Stadt	01.43	—	—	—	—
413 000	Offenbach am Main, Stadt	01.44	—	—	—	—
413 000	Offenbach am Main, Stadt	01.45	—	—	—	—
413 000	Offenbach am Main, Stadt	01.46	—	—	—	—
413 000	Offenbach am Main, Stadt	01.47	—	—	—	—
413 000	Offenbach am Main, Stadt	01.49	—	—	—	—
413 000	Offenbach am Main, Stadt	01.5	•	•	•	•
413 000	Offenbach am Main, Stadt	01.6	—	—	—	—
413 000	Offenbach am Main, Stadt	01.61	—	—	—	—
413 000	Offenbach am Main, Stadt	01.62	—	—	—	—
413 000	Offenbach am Main, Stadt	01.63	—	—	—	—
413 000	Offenbach am Main, Stadt	01.64	—	—	—	—
413 000	Offenbach am Main, Stadt	01.7	—	—	—	—
413 000	Offenbach am Main, Stadt	02	—	—	—	—
413 000	Offenbach am Main, Stadt	02.1	—	—	—	—
413 000	Offenbach am Main, Stadt	02.2	—	—	—	—
413 000	Offenbach am Main, Stadt	02.3	—	—	—	—
413 000	Offenbach am Main, Stadt	02.4	—	—	—	—
413 000	Offenbach am Main, Stadt	03	—	—	—	—
413 000	Offenbach am Main, Stadt	03.1	—	—	—	—
413 000	Offenbach am Main, Stadt	03.11	—	—	—	—
413 000	Offenbach am Main, Stadt	03.12	—	—	—	—
413 000	Offenbach am Main, Stadt	03.2	—	—	—	—
413 000	Offenbach am Main, Stadt	03.21	—	—	—	—
413 000	Offenbach am Main, Stadt	03.22	—	—	—	—
413 000	Offenbach am Main, Stadt	B	•	•	•	•
413 000	Offenbach am Main, Stadt	05	—	—	—	—
413 000	Offenbach am Main, Stadt	05.1	—	—	—	—
413 000	Offenbach am Main, Stadt	05.2	—	—	—	—
413 000	Offenbach am Main, Stadt	06	—	—	—	—
413 000	Offenbach am Main, Stadt	06.1	—	—	—	—
413 000	Offenbach am Main, Stadt	06.2	—	—	—	—
413 000	Offenbach am Main, Stadt	07	—	—	—	—
413 000	Offenbach am Main, Stadt	07.1	—	—	—	—
413 000	Offenbach am Main, Stadt	07.2	—	—	—	—
413 000	Offenbach am Main, Stadt	07.21	—	—	—	—
413 000	Offenbach am Main, Stadt	07.29	—	—	—	—
413 000	Offenbach am Main, Stadt	08	—	—	—	—
413 000	Offenbach am Main, Stadt	08.1	—	—	—	—
413 000	Offenbach am Main, Stadt	08.11	—	—	—	—
413 000	Offenbach am Main, Stadt	08.12	—	—	—	—
413 000	Offenbach am Main, Stadt	08.9	—	—	—	—
413 000	Offenbach am Main, Stadt	08.91	—	—	—	—
413 000	Offenbach am Main, Stadt	08.92	—	—	—	—
413 000	Offenbach am Main, Stadt	08.93	—	—	—	—
413 000	Offenbach am Main, Stadt	08.99	—	—	—	—
413 000	Offenbach am Main, Stadt	09	•	•	•	•
413 000	Offenbach am Main, Stadt	09.1	—	—	—	—
413 000	Offenbach am Main, Stadt	09.9	•	•	•	•
413 000	Offenbach am Main, Stadt	C	216	568 306	67 849	636 154
413 000	Offenbach am Main, Stadt	10	23	12 899	609	13 508
413 000	Offenbach am Main, Stadt	10.1	4	2 091	289	2 380
413 000	Offenbach am Main, Stadt	10.11	—	—	—	—
413 000	Offenbach am Main, Stadt	10.12	—	—	—	—

6. Umsatzsteuerpflichtige und steuerbarer Umsatz in Hessen 2021 nach Verwaltungsbezirken und wirtschaftlicher Gliederung

AGS	Regierungsbezirk Kreisfreie Stadt Landkreis	WZ 2008	Steuer- pflichtige	Steuerbarer Umsatz		
				Lieferungen und Leistungen	inner- gemein- schaftliche Erwerbe	insgesamt
			Anzahl	1 000 Euro		
413 000	Offenbach am Main, Stadt	10.13	4	2 091	289	2 380
413 000	Offenbach am Main, Stadt	10.2	—	—	—	—
413 000	Offenbach am Main, Stadt	10.3	—	—	—	—
413 000	Offenbach am Main, Stadt	10.31	—	—	—	—
413 000	Offenbach am Main, Stadt	10.32	—	—	—	—
413 000	Offenbach am Main, Stadt	10.39	—	—	—	—
413 000	Offenbach am Main, Stadt	10.4	—	—	—	—
413 000	Offenbach am Main, Stadt	10.41	—	—	—	—
413 000	Offenbach am Main, Stadt	10.42	—	—	—	—
413 000	Offenbach am Main, Stadt	10.5	•	•	•	•
413 000	Offenbach am Main, Stadt	10.51	•	•	•	•
413 000	Offenbach am Main, Stadt	10.52	—	—	—	—
413 000	Offenbach am Main, Stadt	10.6	—	—	—	—
413 000	Offenbach am Main, Stadt	10.61	—	—	—	—
413 000	Offenbach am Main, Stadt	10.62	—	—	—	—
413 000	Offenbach am Main, Stadt	10.7	•	•	•	•
413 000	Offenbach am Main, Stadt	10.71	14	9 791	9	9 800
413 000	Offenbach am Main, Stadt	10.72	•	•	•	•
413 000	Offenbach am Main, Stadt	10.73	•	•	•	•
413 000	Offenbach am Main, Stadt	10.8	•	•	•	•
413 000	Offenbach am Main, Stadt	10.81	—	—	—	—
413 000	Offenbach am Main, Stadt	10.82	—	—	—	—
413 000	Offenbach am Main, Stadt	10.83	—	—	—	—
413 000	Offenbach am Main, Stadt	10.84	—	—	—	—
413 000	Offenbach am Main, Stadt	10.85	—	—	—	—
413 000	Offenbach am Main, Stadt	10.86	•	•	•	•
413 000	Offenbach am Main, Stadt	10.89	—	—	—	—
413 000	Offenbach am Main, Stadt	10.9	—	—	—	—
413 000	Offenbach am Main, Stadt	10.91	—	—	—	—
413 000	Offenbach am Main, Stadt	10.92	—	—	—	—
413 000	Offenbach am Main, Stadt	11	•	•	•	•
413 000	Offenbach am Main, Stadt	11.01	—	—	—	—
413 000	Offenbach am Main, Stadt	11.02	—	—	—	—
413 000	Offenbach am Main, Stadt	11.03	—	—	—	—
413 000	Offenbach am Main, Stadt	11.04	—	—	—	—
413 000	Offenbach am Main, Stadt	11.05	•	•	•	•
413 000	Offenbach am Main, Stadt	11.06	—	—	—	—
413 000	Offenbach am Main, Stadt	11.07	—	—	—	—
413 000	Offenbach am Main, Stadt	12	—	—	—	—
413 000	Offenbach am Main, Stadt	13	5	2 145	411	2 555
413 000	Offenbach am Main, Stadt	13.1	—	—	—	—
413 000	Offenbach am Main, Stadt	13.2	—	—	—	—
413 000	Offenbach am Main, Stadt	13.3	•	•	•	•
413 000	Offenbach am Main, Stadt	13.9	•	•	•	•
413 000	Offenbach am Main, Stadt	13.91	—	—	—	—
413 000	Offenbach am Main, Stadt	13.92	—	—	—	—
413 000	Offenbach am Main, Stadt	13.93	•	•	•	•
413 000	Offenbach am Main, Stadt	13.94	—	—	—	—
413 000	Offenbach am Main, Stadt	13.95	—	—	—	—
413 000	Offenbach am Main, Stadt	13.96	—	—	—	—
413 000	Offenbach am Main, Stadt	13.99	•	•	•	•
413 000	Offenbach am Main, Stadt	14	4	1 831	178	2 009
413 000	Offenbach am Main, Stadt	14.1	•	•	•	•
413 000	Offenbach am Main, Stadt	14.11	•	•	•	•

6. Umsatzsteuerpflichtige und steuerbarer Umsatz in Hessen 2021 nach Verwaltungsbezirken und wirtschaftlicher Gliederung

AGS	Regierungsbezirk Kreisfreie Stadt Landkreis	WZ 2008	Steuer- pflichtige	Steuerbarer Umsatz		
				Lieferungen und Leistungen	inner- gemein- schaftliche Erwerbe	insgesamt
			Anzahl	1 000 Euro		
413 000	Offenbach am Main, Stadt	14.12	•	•	•	•
413 000	Offenbach am Main, Stadt	14.13	—	—	—	—
413 000	Offenbach am Main, Stadt	14.14	—	—	—	—
413 000	Offenbach am Main, Stadt	14.19	•	•	•	•
413 000	Offenbach am Main, Stadt	14.2	—	—	—	—
413 000	Offenbach am Main, Stadt	14.3	•	•	•	•
413 000	Offenbach am Main, Stadt	14.31	—	—	—	—
413 000	Offenbach am Main, Stadt	14.39	•	•	•	•
413 000	Offenbach am Main, Stadt	15	8	3 418	315	3 733
413 000	Offenbach am Main, Stadt	15.1	8	3 418	315	3 733
413 000	Offenbach am Main, Stadt	15.11	•	•	•	•
413 000	Offenbach am Main, Stadt	15.12	•	•	•	•
413 000	Offenbach am Main, Stadt	15.2	—	—	—	—
413 000	Offenbach am Main, Stadt	16	7	1 155	1	1 155
413 000	Offenbach am Main, Stadt	16.1	•	•	•	•
413 000	Offenbach am Main, Stadt	16.2	•	•	•	•
413 000	Offenbach am Main, Stadt	16.21	—	—	—	—
413 000	Offenbach am Main, Stadt	16.22	—	—	—	—
413 000	Offenbach am Main, Stadt	16.23	4	812	•	•
413 000	Offenbach am Main, Stadt	16.24	—	—	—	—
413 000	Offenbach am Main, Stadt	16.29	•	•	•	•
413 000	Offenbach am Main, Stadt	17	4	4 681	77	4 757
413 000	Offenbach am Main, Stadt	17.1	—	—	—	—
413 000	Offenbach am Main, Stadt	17.11	—	—	—	—
413 000	Offenbach am Main, Stadt	17.12	—	—	—	—
413 000	Offenbach am Main, Stadt	17.2	4	4 681	77	4 757
413 000	Offenbach am Main, Stadt	17.21	•	•	•	•
413 000	Offenbach am Main, Stadt	17.22	•	•	•	•
413 000	Offenbach am Main, Stadt	17.23	—	—	—	—
413 000	Offenbach am Main, Stadt	17.24	—	—	—	—
413 000	Offenbach am Main, Stadt	17.29	—	—	—	—
413 000	Offenbach am Main, Stadt	18	19	9 021	50	9 071
413 000	Offenbach am Main, Stadt	18.1	16	8 276	44	8 321
413 000	Offenbach am Main, Stadt	18.11	—	—	—	—
413 000	Offenbach am Main, Stadt	18.12	9	6 680	35	6 715
413 000	Offenbach am Main, Stadt	18.13	•	•	•	•
413 000	Offenbach am Main, Stadt	18.14	•	•	•	•
413 000	Offenbach am Main, Stadt	18.2	3	745	5	751
413 000	Offenbach am Main, Stadt	19	—	—	—	—
413 000	Offenbach am Main, Stadt	19.1	—	—	—	—
413 000	Offenbach am Main, Stadt	19.2	—	—	—	—
413 000	Offenbach am Main, Stadt	20	•	•	•	•
413 000	Offenbach am Main, Stadt	20.1	—	—	—	—
413 000	Offenbach am Main, Stadt	20.11	—	—	—	—
413 000	Offenbach am Main, Stadt	20.12	—	—	—	—
413 000	Offenbach am Main, Stadt	20.13	—	—	—	—
413 000	Offenbach am Main, Stadt	20.14	—	—	—	—
413 000	Offenbach am Main, Stadt	20.15	—	—	—	—
413 000	Offenbach am Main, Stadt	20.16	—	—	—	—
413 000	Offenbach am Main, Stadt	20.17	—	—	—	—
413 000	Offenbach am Main, Stadt	20.2	—	—	—	—
413 000	Offenbach am Main, Stadt	20.3	•	•	•	•
413 000	Offenbach am Main, Stadt	20.4	5	878	•	•
413 000	Offenbach am Main, Stadt	20.41	•	•	•	•

6. Umsatzsteuerpflichtige und steuerbarer Umsatz in Hessen 2021 nach Verwaltungsbezirken und wirtschaftlicher Gliederung

AGS	Regierungsbezirk Kreisfreie Stadt Landkreis	WZ 2008	Steuer- pflichtige	Steuerbarer Umsatz		
			Anzahl	Lieferungen und Leistungen	inner- gemein- schaftliche Erwerbe	insgesamt
				1 000 Euro		
413 000	Offenbach am Main, Stadt	20.42	•	•	•	•
413 000	Offenbach am Main, Stadt	20.5	—	—	—	—
413 000	Offenbach am Main, Stadt	20.51	—	—	—	—
413 000	Offenbach am Main, Stadt	20.52	—	—	—	—
413 000	Offenbach am Main, Stadt	20.53	—	—	—	—
413 000	Offenbach am Main, Stadt	20.59	—	—	—	—
413 000	Offenbach am Main, Stadt	20.6	—	—	—	—
413 000	Offenbach am Main, Stadt	21	•	•	•	•
413 000	Offenbach am Main, Stadt	21.1	—	—	—	—
413 000	Offenbach am Main, Stadt	21.2	•	•	•	•
413 000	Offenbach am Main, Stadt	22	4	3 424	1	3 425
413 000	Offenbach am Main, Stadt	22.1	•	•	•	•
413 000	Offenbach am Main, Stadt	22.11	•	•	•	•
413 000	Offenbach am Main, Stadt	22.19	—	—	—	—
413 000	Offenbach am Main, Stadt	22.2	•	•	•	•
413 000	Offenbach am Main, Stadt	22.21	•	•	•	•
413 000	Offenbach am Main, Stadt	22.22	•	•	•	•
413 000	Offenbach am Main, Stadt	22.23	—	—	—	—
413 000	Offenbach am Main, Stadt	22.29	•	•	•	•
413 000	Offenbach am Main, Stadt	23	7	2 408	11	2 419
413 000	Offenbach am Main, Stadt	23.1	—	—	—	—
413 000	Offenbach am Main, Stadt	23.11	—	—	—	—
413 000	Offenbach am Main, Stadt	23.12	—	—	—	—
413 000	Offenbach am Main, Stadt	23.13	—	—	—	—
413 000	Offenbach am Main, Stadt	23.14	—	—	—	—
413 000	Offenbach am Main, Stadt	23.19	—	—	—	—
413 000	Offenbach am Main, Stadt	23.2	—	—	—	—
413 000	Offenbach am Main, Stadt	23.3	•	•	•	•
413 000	Offenbach am Main, Stadt	23.31	—	—	—	—
413 000	Offenbach am Main, Stadt	23.32	•	•	•	•
413 000	Offenbach am Main, Stadt	23.4	•	•	•	•
413 000	Offenbach am Main, Stadt	23.41	—	—	—	—
413 000	Offenbach am Main, Stadt	23.42	•	•	•	•
413 000	Offenbach am Main, Stadt	23.43	—	—	—	—
413 000	Offenbach am Main, Stadt	23.44	—	—	—	—
413 000	Offenbach am Main, Stadt	23.49	—	—	—	—
413 000	Offenbach am Main, Stadt	23.5	—	—	—	—
413 000	Offenbach am Main, Stadt	23.51	—	—	—	—
413 000	Offenbach am Main, Stadt	23.52	—	—	—	—
413 000	Offenbach am Main, Stadt	23.6	•	•	•	•
413 000	Offenbach am Main, Stadt	23.61	—	—	—	—
413 000	Offenbach am Main, Stadt	23.62	—	—	—	—
413 000	Offenbach am Main, Stadt	23.63	—	—	—	—
413 000	Offenbach am Main, Stadt	23.64	•	•	•	•
413 000	Offenbach am Main, Stadt	23.65	—	—	—	—
413 000	Offenbach am Main, Stadt	23.69	—	—	—	—
413 000	Offenbach am Main, Stadt	23.7	•	•	•	•
413 000	Offenbach am Main, Stadt	23.9	—	—	—	—
413 000	Offenbach am Main, Stadt	23.91	—	—	—	—
413 000	Offenbach am Main, Stadt	23.99	—	—	—	—
413 000	Offenbach am Main, Stadt	24	—	—	—	—
413 000	Offenbach am Main, Stadt	24.1	—	—	—	—
413 000	Offenbach am Main, Stadt	24.2	—	—	—	—
413 000	Offenbach am Main, Stadt	24.3	—	—	—	—

6. Umsatzsteuerpflichtige und steuerbarer Umsatz in Hessen 2021 nach Verwaltungsbezirken und wirtschaftlicher Gliederung

AGS	Regierungsbezirk Kreisfreie Stadt Landkreis	WZ 2008	Steuer- pflichtige	Steuerbarer Umsatz		
				Lieferungen und Leistungen	inner- gemein- schaftliche Erwerbe	insgesamt
			Anzahl	1 000 Euro		
413 000	Offenbach am Main, Stadt	24.31	—	—	—	—
413 000	Offenbach am Main, Stadt	24.32	—	—	—	—
413 000	Offenbach am Main, Stadt	24.33	—	—	—	—
413 000	Offenbach am Main, Stadt	24.34	—	—	—	—
413 000	Offenbach am Main, Stadt	24.4	—	—	—	—
413 000	Offenbach am Main, Stadt	24.41	—	—	—	—
413 000	Offenbach am Main, Stadt	24.42	—	—	—	—
413 000	Offenbach am Main, Stadt	24.43	—	—	—	—
413 000	Offenbach am Main, Stadt	24.44	—	—	—	—
413 000	Offenbach am Main, Stadt	24.45	—	—	—	—
413 000	Offenbach am Main, Stadt	24.46	—	—	—	—
413 000	Offenbach am Main, Stadt	24.5	—	—	—	—
413 000	Offenbach am Main, Stadt	24.51	—	—	—	—
413 000	Offenbach am Main, Stadt	24.52	—	—	—	—
413 000	Offenbach am Main, Stadt	24.53	—	—	—	—
413 000	Offenbach am Main, Stadt	24.54	—	—	—	—
413 000	Offenbach am Main, Stadt	25	20	25 151	3 624	28 775
413 000	Offenbach am Main, Stadt	25.1	•	•	•	•
413 000	Offenbach am Main, Stadt	25.11	•	•	•	•
413 000	Offenbach am Main, Stadt	25.12	—	—	—	—
413 000	Offenbach am Main, Stadt	25.2	•	•	•	•
413 000	Offenbach am Main, Stadt	25.21	•	•	•	•
413 000	Offenbach am Main, Stadt	25.29	—	—	—	—
413 000	Offenbach am Main, Stadt	25.3	—	—	—	—
413 000	Offenbach am Main, Stadt	25.4	—	—	—	—
413 000	Offenbach am Main, Stadt	25.5	—	—	—	—
413 000	Offenbach am Main, Stadt	25.6	10	8 925	1	8 926
413 000	Offenbach am Main, Stadt	25.61	•	•	•	•
413 000	Offenbach am Main, Stadt	25.62	•	•	•	•
413 000	Offenbach am Main, Stadt	25.7	4	4 887	2 580	7 467
413 000	Offenbach am Main, Stadt	25.71	—	—	—	—
413 000	Offenbach am Main, Stadt	25.72	•	•	•	•
413 000	Offenbach am Main, Stadt	25.73	•	•	•	•
413 000	Offenbach am Main, Stadt	25.73.1	—	—	—	—
413 000	Offenbach am Main, Stadt	25.73.2	—	—	—	—
413 000	Offenbach am Main, Stadt	25.73.3	•	•	•	•
413 000	Offenbach am Main, Stadt	25.73.4	—	—	—	—
413 000	Offenbach am Main, Stadt	25.73.5	•	•	•	•
413 000	Offenbach am Main, Stadt	25.9	•	•	•	•
413 000	Offenbach am Main, Stadt	25.91	—	—	—	—
413 000	Offenbach am Main, Stadt	25.92	—	—	—	—
413 000	Offenbach am Main, Stadt	25.93	—	—	—	—
413 000	Offenbach am Main, Stadt	25.94	—	—	—	—
413 000	Offenbach am Main, Stadt	25.99	•	•	•	•
413 000	Offenbach am Main, Stadt	26	17	150 336	18 846	169 182
413 000	Offenbach am Main, Stadt	26.1	3	240	7	247
413 000	Offenbach am Main, Stadt	26.11	3	240	7	247
413 000	Offenbach am Main, Stadt	26.11.1	•	•	•	•
413 000	Offenbach am Main, Stadt	26.11.9	•	•	•	•
413 000	Offenbach am Main, Stadt	26.12	—	—	—	—
413 000	Offenbach am Main, Stadt	26.2	3	8 996	20	9 016
413 000	Offenbach am Main, Stadt	26.3	•	•	•	•
413 000	Offenbach am Main, Stadt	26.4	•	•	•	•
413 000	Offenbach am Main, Stadt	26.5	5	138 907	18 785	157 692

6. Umsatzsteuerpflichtige und steuerbarer Umsatz in Hessen 2021 nach Verwaltungsbezirken und wirtschaftlicher Gliederung

AGS	Regierungsbezirk Kreisfreie Stadt Landkreis	WZ 2008	Steuer- pflichtige	Steuerbarer Umsatz		
				Lieferungen und Leistungen	inner- gemein- schaftliche Erwerbe	insgesamt
			Anzahl	1 000 Euro		
413 000	Offenbach am Main, Stadt	26.51	5	138 907	18 785	157 692
413 000	Offenbach am Main, Stadt	26.51.1	5	138 907	18 785	157 692
413 000	Offenbach am Main, Stadt	26.51.2	—	—	—	—
413 000	Offenbach am Main, Stadt	26.51.3	—	—	—	—
413 000	Offenbach am Main, Stadt	26.52	—	—	—	—
413 000	Offenbach am Main, Stadt	26.6	—	—	—	—
413 000	Offenbach am Main, Stadt	26.7	•	•	•	•
413 000	Offenbach am Main, Stadt	26.8	•	•	•	•
413 000	Offenbach am Main, Stadt	27	8	28 708	13 835	42 542
413 000	Offenbach am Main, Stadt	27.1	—	—	—	—
413 000	Offenbach am Main, Stadt	27.11	—	—	—	—
413 000	Offenbach am Main, Stadt	27.12	—	—	—	—
413 000	Offenbach am Main, Stadt	27.2	—	—	—	—
413 000	Offenbach am Main, Stadt	27.3	•	•	•	•
413 000	Offenbach am Main, Stadt	27.31	—	—	—	—
413 000	Offenbach am Main, Stadt	27.32	•	•	•	•
413 000	Offenbach am Main, Stadt	27.33	—	—	—	—
413 000	Offenbach am Main, Stadt	27.4	•	•	•	•
413 000	Offenbach am Main, Stadt	27.5	•	•	•	•
413 000	Offenbach am Main, Stadt	27.51	•	•	•	•
413 000	Offenbach am Main, Stadt	27.52	—	—	—	—
413 000	Offenbach am Main, Stadt	27.9	3	535	—	535
413 000	Offenbach am Main, Stadt	28	21	221 287	26 849	248 137
413 000	Offenbach am Main, Stadt	28.1	•	•	•	•
413 000	Offenbach am Main, Stadt	28.11	—	—	—	—
413 000	Offenbach am Main, Stadt	28.12	—	—	—	—
413 000	Offenbach am Main, Stadt	28.13	—	—	—	—
413 000	Offenbach am Main, Stadt	28.14	—	—	—	—
413 000	Offenbach am Main, Stadt	28.15	•	•	•	•
413 000	Offenbach am Main, Stadt	28.2	10	37 095	17 893	54 988
413 000	Offenbach am Main, Stadt	28.21	—	—	—	—
413 000	Offenbach am Main, Stadt	28.21.1	—	—	—	—
413 000	Offenbach am Main, Stadt	28.21.9	—	—	—	—
413 000	Offenbach am Main, Stadt	28.22	•	•	•	•
413 000	Offenbach am Main, Stadt	28.23	—	—	—	—
413 000	Offenbach am Main, Stadt	28.24	•	•	•	•
413 000	Offenbach am Main, Stadt	28.25	•	•	•	•
413 000	Offenbach am Main, Stadt	28.29	4	801	13	815
413 000	Offenbach am Main, Stadt	28.3	—	—	—	—
413 000	Offenbach am Main, Stadt	28.4	•	•	•	•
413 000	Offenbach am Main, Stadt	28.41	•	•	•	•
413 000	Offenbach am Main, Stadt	28.49	•	•	•	•
413 000	Offenbach am Main, Stadt	28.9	•	•	•	•
413 000	Offenbach am Main, Stadt	28.91	—	—	—	—
413 000	Offenbach am Main, Stadt	28.92	—	—	—	—
413 000	Offenbach am Main, Stadt	28.92.1	—	—	—	—
413 000	Offenbach am Main, Stadt	28.92.2	—	—	—	—
413 000	Offenbach am Main, Stadt	28.93	—	—	—	—
413 000	Offenbach am Main, Stadt	28.94	—	—	—	—
413 000	Offenbach am Main, Stadt	28.95	—	—	—	—
413 000	Offenbach am Main, Stadt	28.96	—	—	—	—
413 000	Offenbach am Main, Stadt	28.99	•	•	•	•
413 000	Offenbach am Main, Stadt	29	6	1 595	•	•
413 000	Offenbach am Main, Stadt	29.1	—	—	—	—

6. Umsatzsteuerpflichtige und steuerbarer Umsatz in Hessen 2021 nach Verwaltungsbezirken und wirtschaftlicher Gliederung

AGS	Regierungsbezirk Kreisfreie Stadt Landkreis	WZ 2008	Steuer- pflichtige	Steuerbarer Umsatz		
				Lieferungen und Leistungen	inner- gemein- schaftliche Erwerbe	insgesamt
			Anzahl	1 000 Euro		
413 000	Offenbach am Main, Stadt	29.10.1	—	—	—	—
413 000	Offenbach am Main, Stadt	29.10.2	—	—	—	—
413 000	Offenbach am Main, Stadt	29.2	•	•	•	•
413 000	Offenbach am Main, Stadt	29.3	•	•	•	•
413 000	Offenbach am Main, Stadt	29.31	•	•	•	•
413 000	Offenbach am Main, Stadt	29.32	•	•	•	•
413 000	Offenbach am Main, Stadt	30	•	•	•	•
413 000	Offenbach am Main, Stadt	30.1	—	—	—	—
413 000	Offenbach am Main, Stadt	30.11	—	—	—	—
413 000	Offenbach am Main, Stadt	30.12	—	—	—	—
413 000	Offenbach am Main, Stadt	30.2	—	—	—	—
413 000	Offenbach am Main, Stadt	30.20.1	—	—	—	—
413 000	Offenbach am Main, Stadt	30.20.2	—	—	—	—
413 000	Offenbach am Main, Stadt	30.3	•	•	•	•
413 000	Offenbach am Main, Stadt	30.4	—	—	—	—
413 000	Offenbach am Main, Stadt	30.9	—	—	—	—
413 000	Offenbach am Main, Stadt	30.91	—	—	—	—
413 000	Offenbach am Main, Stadt	30.92	—	—	—	—
413 000	Offenbach am Main, Stadt	30.99	—	—	—	—
413 000	Offenbach am Main, Stadt	31	8	6 743	553	7 296
413 000	Offenbach am Main, Stadt	31.01	•	•	•	•
413 000	Offenbach am Main, Stadt	31.02	•	•	•	•
413 000	Offenbach am Main, Stadt	31.03	—	—	—	—
413 000	Offenbach am Main, Stadt	31.09	•	•	•	•
413 000	Offenbach am Main, Stadt	31.09.1	—	—	—	—
413 000	Offenbach am Main, Stadt	31.09.9	•	•	•	•
413 000	Offenbach am Main, Stadt	32	31	60 814	1 800	62 614
413 000	Offenbach am Main, Stadt	32.1	3	394	29	423
413 000	Offenbach am Main, Stadt	32.11	—	—	—	—
413 000	Offenbach am Main, Stadt	32.12	•	•	•	•
413 000	Offenbach am Main, Stadt	32.13	•	•	•	•
413 000	Offenbach am Main, Stadt	32.2	•	•	•	•
413 000	Offenbach am Main, Stadt	32.3	•	•	•	•
413 000	Offenbach am Main, Stadt	32.4	—	—	—	—
413 000	Offenbach am Main, Stadt	32.5	19	14 435	115	14 550
413 000	Offenbach am Main, Stadt	32.50.1	4	5 336	82	5 418
413 000	Offenbach am Main, Stadt	32.50.2	6	6 490	17	6 506
413 000	Offenbach am Main, Stadt	32.50.3	9	2 609	17	2 626
413 000	Offenbach am Main, Stadt	32.9	5	19 060	31	19 091
413 000	Offenbach am Main, Stadt	32.91	—	—	—	—
413 000	Offenbach am Main, Stadt	32.99	5	19 060	31	19 091
413 000	Offenbach am Main, Stadt	33	15	15 973	96	16 069
413 000	Offenbach am Main, Stadt	33.1	8	13 012	96	13 107
413 000	Offenbach am Main, Stadt	33.11	—	—	—	—
413 000	Offenbach am Main, Stadt	33.12	•	•	•	•
413 000	Offenbach am Main, Stadt	33.13	•	•	•	•
413 000	Offenbach am Main, Stadt	33.14	•	•	•	•
413 000	Offenbach am Main, Stadt	33.15	—	—	—	—
413 000	Offenbach am Main, Stadt	33.16	—	—	—	—
413 000	Offenbach am Main, Stadt	33.17	•	•	•	•
413 000	Offenbach am Main, Stadt	33.19	—	—	—	—
413 000	Offenbach am Main, Stadt	33.2	7	2 961	—	2 961
413 000	Offenbach am Main, Stadt	D	10	531 476	8 244	539 720
413 000	Offenbach am Main, Stadt	35	10	531 476	8 244	539 720

6. Umsatzsteuerpflichtige und steuerbarer Umsatz in Hessen 2021 nach Verwaltungsbezirken und wirtschaftlicher Gliederung

AGS	Regierungsbezirk Kreisfreie Stadt Landkreis	WZ 2008	Steuer-	Steuerbarer Umsatz		
			pflichtige	Lieferungen und Leistungen	inner- gemein- schaftliche Erwerbe	insgesamt
			Anzahl	1 000 Euro		
413 000	Offenbach am Main, Stadt	35.1	•	•	•	•
413 000	Offenbach am Main, Stadt	35.11	•	•	•	•
413 000	Offenbach am Main, Stadt	35.11.1	—	—	—	—
413 000	Offenbach am Main, Stadt	35.11.2	•	•	•	•
413 000	Offenbach am Main, Stadt	35.11.3	•	•	•	•
413 000	Offenbach am Main, Stadt	35.12	—	—	—	—
413 000	Offenbach am Main, Stadt	35.13	•	•	•	•
413 000	Offenbach am Main, Stadt	35.14	—	—	—	—
413 000	Offenbach am Main, Stadt	35.2	•	•	•	•
413 000	Offenbach am Main, Stadt	35.21	•	•	•	•
413 000	Offenbach am Main, Stadt	35.21.1	—	—	—	—
413 000	Offenbach am Main, Stadt	35.21.2	•	•	•	•
413 000	Offenbach am Main, Stadt	35.21.3	—	—	—	—
413 000	Offenbach am Main, Stadt	35.22	—	—	—	—
413 000	Offenbach am Main, Stadt	35.23	—	—	—	—
413 000	Offenbach am Main, Stadt	35.3	—	—	—	—
413 000	Offenbach am Main, Stadt	E	10	138 826	10	138 836
413 000	Offenbach am Main, Stadt	36	—	—	—	—
413 000	Offenbach am Main, Stadt	36.00.1	—	—	—	—
413 000	Offenbach am Main, Stadt	36.00.2	—	—	—	—
413 000	Offenbach am Main, Stadt	36.00.3	—	—	—	—
413 000	Offenbach am Main, Stadt	37	—	—	—	—
413 000	Offenbach am Main, Stadt	37.00.1	—	—	—	—
413 000	Offenbach am Main, Stadt	37.00.2	—	—	—	—
413 000	Offenbach am Main, Stadt	38	•	•	•	•
413 000	Offenbach am Main, Stadt	38.1	•	•	•	•
413 000	Offenbach am Main, Stadt	38.11	•	•	•	•
413 000	Offenbach am Main, Stadt	38.12	—	—	—	—
413 000	Offenbach am Main, Stadt	38.2	•	•	•	•
413 000	Offenbach am Main, Stadt	38.21	•	•	•	•
413 000	Offenbach am Main, Stadt	38.22	—	—	—	—
413 000	Offenbach am Main, Stadt	38.3	•	•	•	•
413 000	Offenbach am Main, Stadt	38.31	—	—	—	—
413 000	Offenbach am Main, Stadt	38.32	•	•	•	•
413 000	Offenbach am Main, Stadt	39	•	•	•	•
413 000	Offenbach am Main, Stadt	F	720	712 510	8 571	721 080
413 000	Offenbach am Main, Stadt	41	33	80 202	2	80 204
413 000	Offenbach am Main, Stadt	41.1	•	•	•	•
413 000	Offenbach am Main, Stadt	41.10.1	•	•	•	•
413 000	Offenbach am Main, Stadt	41.10.2	—	—	—	—
413 000	Offenbach am Main, Stadt	41.10.3	3	197	•	•
413 000	Offenbach am Main, Stadt	41.2	•	•	•	•
413 000	Offenbach am Main, Stadt	41.20.1	22	48 363	•	•
413 000	Offenbach am Main, Stadt	41.20.2	•	•	•	•
413 000	Offenbach am Main, Stadt	42	9	18 729	14	18 744
413 000	Offenbach am Main, Stadt	42.1	•	•	•	•
413 000	Offenbach am Main, Stadt	42.11	•	•	•	•
413 000	Offenbach am Main, Stadt	42.12	—	—	—	—
413 000	Offenbach am Main, Stadt	42.13	—	—	—	—
413 000	Offenbach am Main, Stadt	42.2	•	•	•	•
413 000	Offenbach am Main, Stadt	42.21	—	—	—	—
413 000	Offenbach am Main, Stadt	42.22	•	•	•	•
413 000	Offenbach am Main, Stadt	42.9	•	•	•	•
413 000	Offenbach am Main, Stadt	42.91	—	—	—	—

6. Umsatzsteuerpflichtige und steuerbarer Umsatz in Hessen 2021 nach Verwaltungsbezirken und wirtschaftlicher Gliederung

AGS	Regierungsbezirk Kreisfreie Stadt Landkreis	WZ 2008	Steuer- pflichtige	Steuerbarer Umsatz		
				Lieferungen und Leistungen	inner- gemein- schaftliche Erwerbe	insgesamt
			Anzahl	1 000 Euro		
413 000	Offenbach am Main, Stadt	42.99
413 000	Offenbach am Main, Stadt	43	678	613 579	8 554	622 133
413 000	Offenbach am Main, Stadt	43.1	26	33 251	132	33 383
413 000	Offenbach am Main, Stadt	43.11	20	32 189	.	.
413 000	Offenbach am Main, Stadt	43.12	6	1 061	.	.
413 000	Offenbach am Main, Stadt	43.13	—	—	—	—
413 000	Offenbach am Main, Stadt	43.2	367	259 460	3 463	262 923
413 000	Offenbach am Main, Stadt	43.21	44	33 395	461	33 855
413 000	Offenbach am Main, Stadt	43.22	60	109 816	1 968	111 784
413 000	Offenbach am Main, Stadt	43.29	263	116 250	1 034	117 284
413 000	Offenbach am Main, Stadt	43.29.1	231	76 850	638	77 488
413 000	Offenbach am Main, Stadt	43.29.9	32	39 400	396	39 796
413 000	Offenbach am Main, Stadt	43.3	145	52 977	854	53 831
413 000	Offenbach am Main, Stadt	43.31	8	2 302	.	.
413 000	Offenbach am Main, Stadt	43.32	19	8 909	.	.
413 000	Offenbach am Main, Stadt	43.33	70	16 113	108	16 221
413 000	Offenbach am Main, Stadt	43.34	23	18 180	46	18 226
413 000	Offenbach am Main, Stadt	43.34.1
413 000	Offenbach am Main, Stadt	43.34.2
413 000	Offenbach am Main, Stadt	43.39	25	7 474	699	8 173
413 000	Offenbach am Main, Stadt	43.9	140	267 890	4 105	271 996
413 000	Offenbach am Main, Stadt	43.91	13	9 309	290	9 599
413 000	Offenbach am Main, Stadt	43.91.1	9	8 333	285	8 618
413 000	Offenbach am Main, Stadt	43.91.2	4	976	5	981
413 000	Offenbach am Main, Stadt	43.99	127	258 582	3 815	262 397
413 000	Offenbach am Main, Stadt	43.99.1
413 000	Offenbach am Main, Stadt	43.99.2	—	—	—	—
413 000	Offenbach am Main, Stadt	43.99.9
413 000	Offenbach am Main, Stadt	G	720	7 869 858	1 475 771	9 345 629
413 000	Offenbach am Main, Stadt	45	106	3 765 173	923 605	4 688 779
413 000	Offenbach am Main, Stadt	45.1
413 000	Offenbach am Main, Stadt	45.11
413 000	Offenbach am Main, Stadt	45.19	—	—	—	—
413 000	Offenbach am Main, Stadt	45.2	36	9 409	10	9 419
413 000	Offenbach am Main, Stadt	45.20.1	4	1 627	.	.
413 000	Offenbach am Main, Stadt	45.20.2
413 000	Offenbach am Main, Stadt	45.20.3	25	6 938	.	.
413 000	Offenbach am Main, Stadt	45.20.4
413 000	Offenbach am Main, Stadt	45.3
413 000	Offenbach am Main, Stadt	45.31
413 000	Offenbach am Main, Stadt	45.32	20	7 694	504	8 199
413 000	Offenbach am Main, Stadt	45.4
413 000	Offenbach am Main, Stadt	46	191	3 769 761	536 548	4 306 309
413 000	Offenbach am Main, Stadt	46.1	56	14 633	981	15 614
413 000	Offenbach am Main, Stadt	46.11
413 000	Offenbach am Main, Stadt	46.12
413 000	Offenbach am Main, Stadt	46.13
413 000	Offenbach am Main, Stadt	46.13.1	—	—	—	—
413 000	Offenbach am Main, Stadt	46.13.2
413 000	Offenbach am Main, Stadt	46.14
413 000	Offenbach am Main, Stadt	46.15	8	5 062	114	5 175
413 000	Offenbach am Main, Stadt	46.16	10	1 629	63	1 692
413 000	Offenbach am Main, Stadt	46.17	3	209	89	299
413 000	Offenbach am Main, Stadt	46.18	19	3 728	146	3 874

6. Umsatzsteuerpflichtige und steuerbarer Umsatz in Hessen 2021 nach Verwaltungsbezirken und wirtschaftlicher Gliederung

AGS	Regierungsbezirk Kreisfreie Stadt Landkreis	WZ 2008	Steuer- pflichtige	Steuerbarer Umsatz		
				Lieferungen und Leistungen	inner- gemein- schaftliche Erwerbe	insgesamt
			Anzahl	1 000 Euro		
413 000	Offenbach am Main, Stadt	46.18.1	•	•	•	•
413 000	Offenbach am Main, Stadt	46.18.2	•	•	•	•
413 000	Offenbach am Main, Stadt	46.18.3	•	•	•	•
413 000	Offenbach am Main, Stadt	46.18.4	•	•	•	•
413 000	Offenbach am Main, Stadt	46.18.5	•	•	•	•
413 000	Offenbach am Main, Stadt	46.18.6	•	•	•	•
413 000	Offenbach am Main, Stadt	46.18.7	—	—	—	—
413 000	Offenbach am Main, Stadt	46.18.9	11	2 485	67	2 551
413 000	Offenbach am Main, Stadt	46.19	9	2 233	102	2 335
413 000	Offenbach am Main, Stadt	46.2	•	•	•	•
413 000	Offenbach am Main, Stadt	46.21	—	—	—	—
413 000	Offenbach am Main, Stadt	46.22	—	—	—	—
413 000	Offenbach am Main, Stadt	46.23	—	—	—	—
413 000	Offenbach am Main, Stadt	46.24	•	•	•	•
413 000	Offenbach am Main, Stadt	46.3	•	•	•	•
413 000	Offenbach am Main, Stadt	46.31	4	4 972	439	5 411
413 000	Offenbach am Main, Stadt	46.32	•	•	•	•
413 000	Offenbach am Main, Stadt	46.33	•	•	•	•
413 000	Offenbach am Main, Stadt	46.34	•	•	•	•
413 000	Offenbach am Main, Stadt	46.35	•	•	•	•
413 000	Offenbach am Main, Stadt	46.36	—	—	—	—
413 000	Offenbach am Main, Stadt	46.37	•	•	•	•
413 000	Offenbach am Main, Stadt	46.38	•	•	•	•
413 000	Offenbach am Main, Stadt	46.38.1	•	•	•	•
413 000	Offenbach am Main, Stadt	46.38.2	—	—	—	—
413 000	Offenbach am Main, Stadt	46.38.9	•	•	•	•
413 000	Offenbach am Main, Stadt	46.39	•	•	•	•
413 000	Offenbach am Main, Stadt	46.39.1	—	—	—	—
413 000	Offenbach am Main, Stadt	46.39.9	•	•	•	•
413 000	Offenbach am Main, Stadt	46.4	43	293 751	18 857	312 607
413 000	Offenbach am Main, Stadt	46.41	•	•	•	•
413 000	Offenbach am Main, Stadt	46.42	•	•	•	•
413 000	Offenbach am Main, Stadt	46.42.1	•	•	•	•
413 000	Offenbach am Main, Stadt	46.42.2	•	•	•	•
413 000	Offenbach am Main, Stadt	46.43	5	5 195	9	5 204
413 000	Offenbach am Main, Stadt	46.43.1	•	•	•	•
413 000	Offenbach am Main, Stadt	46.43.2	•	•	•	•
413 000	Offenbach am Main, Stadt	46.43.3	•	•	•	•
413 000	Offenbach am Main, Stadt	46.44	•	•	•	•
413 000	Offenbach am Main, Stadt	46.44.1	—	—	—	—
413 000	Offenbach am Main, Stadt	46.44.2	•	•	•	•
413 000	Offenbach am Main, Stadt	46.45	•	•	•	•
413 000	Offenbach am Main, Stadt	46.46	17	175 898	14 111	190 009
413 000	Offenbach am Main, Stadt	46.46.1	4	29 465	6 803	36 268
413 000	Offenbach am Main, Stadt	46.46.2	13	146 433	7 308	153 741
413 000	Offenbach am Main, Stadt	46.47	3	1 989	198	2 187
413 000	Offenbach am Main, Stadt	46.48	•	•	•	•
413 000	Offenbach am Main, Stadt	46.49	8	36 489	388	36 876
413 000	Offenbach am Main, Stadt	46.49.1	—	—	—	—
413 000	Offenbach am Main, Stadt	46.49.2	—	—	—	—
413 000	Offenbach am Main, Stadt	46.49.3	•	•	•	•
413 000	Offenbach am Main, Stadt	46.49.4	•	•	•	•
413 000	Offenbach am Main, Stadt	46.49.5	•	•	•	•
413 000	Offenbach am Main, Stadt	46.5	•	•	•	•

6. Umsatzsteuerpflichtige und steuerbarer Umsatz in Hessen 2021 nach Verwaltungsbezirken und wirtschaftlicher Gliederung

AGS	Regierungsbezirk Kreisfreie Stadt Landkreis	WZ 2008	Steuer- pflichtige	Steuerbarer Umsatz		
				Lieferungen und Leistungen	inner- gemein- schaftliche Erwerbe	insgesamt
			Anzahl	1 000 Euro		
413 000	Offenbach am Main, Stadt	46.51	4	948	491	1 439
413 000	Offenbach am Main, Stadt	46.52
413 000	Offenbach am Main, Stadt	46.6	23	146 569	17 146	163 715
413 000	Offenbach am Main, Stadt	46.61	—	—	—	—
413 000	Offenbach am Main, Stadt	46.62	3	5 137	53	5 190
413 000	Offenbach am Main, Stadt	46.63	—	—	—	—
413 000	Offenbach am Main, Stadt	46.64	—	—	—	—
413 000	Offenbach am Main, Stadt	46.65
413 000	Offenbach am Main, Stadt	46.66
413 000	Offenbach am Main, Stadt	46.69	14	116 152	13 983	130 135
413 000	Offenbach am Main, Stadt	46.7
413 000	Offenbach am Main, Stadt	46.71
413 000	Offenbach am Main, Stadt	46.71.1	—	—	—	—
413 000	Offenbach am Main, Stadt	46.71.2
413 000	Offenbach am Main, Stadt	46.72	—	—	—	—
413 000	Offenbach am Main, Stadt	46.73
413 000	Offenbach am Main, Stadt	46.73.1
413 000	Offenbach am Main, Stadt	46.73.2	—	—	—	—
413 000	Offenbach am Main, Stadt	46.73.3
413 000	Offenbach am Main, Stadt	46.73.4
413 000	Offenbach am Main, Stadt	46.73.5	—	—	—	—
413 000	Offenbach am Main, Stadt	46.73.6	—	—	—	—
413 000	Offenbach am Main, Stadt	46.73.7	—	—	—	—
413 000	Offenbach am Main, Stadt	46.73.8	—	—	—	—
413 000	Offenbach am Main, Stadt	46.74
413 000	Offenbach am Main, Stadt	46.74.1
413 000	Offenbach am Main, Stadt	46.74.2
413 000	Offenbach am Main, Stadt	46.74.3
413 000	Offenbach am Main, Stadt	46.75	4	87 642	13 462	101 104
413 000	Offenbach am Main, Stadt	46.76	—	—	—	—
413 000	Offenbach am Main, Stadt	46.77	4	12 735	340	13 075
413 000	Offenbach am Main, Stadt	46.9	9	81 667	52 217	133 885
413 000	Offenbach am Main, Stadt	47	423	334 924	15 618	350 542
413 000	Offenbach am Main, Stadt	47.1	61	64 382	6 681	71 063
413 000	Offenbach am Main, Stadt	47.11	29	41 767	1 988	43 755
413 000	Offenbach am Main, Stadt	47.19	32	22 615	4 693	27 308
413 000	Offenbach am Main, Stadt	47.2	88	43 918	3 085	47 003
413 000	Offenbach am Main, Stadt	47.21	14	10 151	327	10 478
413 000	Offenbach am Main, Stadt	47.22
413 000	Offenbach am Main, Stadt	47.23
413 000	Offenbach am Main, Stadt	47.24
413 000	Offenbach am Main, Stadt	47.25	14	6 261	431	6 692
413 000	Offenbach am Main, Stadt	47.26	5	5 200	1 111	6 311
413 000	Offenbach am Main, Stadt	47.29	29	16 033	1 216	17 249
413 000	Offenbach am Main, Stadt	47.3	7	11 799	—	11 799
413 000	Offenbach am Main, Stadt	47.30.1	4	6 957	—	6 957
413 000	Offenbach am Main, Stadt	47.30.2	3	4 842	—	4 842
413 000	Offenbach am Main, Stadt	47.4	26	20 208	.	.
413 000	Offenbach am Main, Stadt	47.41	7	1 273	380	1 653
413 000	Offenbach am Main, Stadt	47.42	13	3 794	30	3 825
413 000	Offenbach am Main, Stadt	47.43	6	15 141	.	.
413 000	Offenbach am Main, Stadt	47.5	38	16 107	819	16 926
413 000	Offenbach am Main, Stadt	47.51	17	6 022	131	6 153
413 000	Offenbach am Main, Stadt	47.52	4	1 596	375	1 971

6. Umsatzsteuerpflichtige und steuerbarer Umsatz in Hessen 2021 nach Verwaltungsbezirken und wirtschaftlicher Gliederung

AGS	Regierungsbezirk Kreisfreie Stadt Landkreis	WZ 2008	Steuer- pflichtige	Steuerbarer Umsatz		
				Lieferungen und Leistungen	inner- gemein- schaftliche Erwerbe	insgesamt
			Anzahl	1 000 Euro		
413 000	Offenbach am Main, Stadt	47.52.1
413 000	Offenbach am Main, Stadt	47.52.3
413 000	Offenbach am Main, Stadt	47.53
413 000	Offenbach am Main, Stadt	47.54
413 000	Offenbach am Main, Stadt	47.59	11	3 096	173	3 269
413 000	Offenbach am Main, Stadt	47.59.1
413 000	Offenbach am Main, Stadt	47.59.2
413 000	Offenbach am Main, Stadt	47.59.3
413 000	Offenbach am Main, Stadt	47.59.9
413 000	Offenbach am Main, Stadt	47.6	51	18 159	332	18 491
413 000	Offenbach am Main, Stadt	47.61	3	1 799	8	1 806
413 000	Offenbach am Main, Stadt	47.62	37	10 603	36	10 638
413 000	Offenbach am Main, Stadt	47.62.1
413 000	Offenbach am Main, Stadt	47.62.2
413 000	Offenbach am Main, Stadt	47.63	—	—	—	—
413 000	Offenbach am Main, Stadt	47.64	8	5 340	275	5 615
413 000	Offenbach am Main, Stadt	47.64.1	5	1 675	12	1 687
413 000	Offenbach am Main, Stadt	47.64.2	3	3 666	263	3 928
413 000	Offenbach am Main, Stadt	47.65	3	417	14	431
413 000	Offenbach am Main, Stadt	47.7	110	149 361	3 890	153 252
413 000	Offenbach am Main, Stadt	47.71	14	11 941	2 712	14 653
413 000	Offenbach am Main, Stadt	47.72	5	1 212	201	1 413
413 000	Offenbach am Main, Stadt	47.72.1
413 000	Offenbach am Main, Stadt	47.72.2
413 000	Offenbach am Main, Stadt	47.73	21	118 520	106	118 626
413 000	Offenbach am Main, Stadt	47.74	11	6 584	177	6 761
413 000	Offenbach am Main, Stadt	47.75	6	983	.	.
413 000	Offenbach am Main, Stadt	47.76	15	2 446	108	2 554
413 000	Offenbach am Main, Stadt	47.76.1
413 000	Offenbach am Main, Stadt	47.76.2
413 000	Offenbach am Main, Stadt	47.77	8	966	27	993
413 000	Offenbach am Main, Stadt	47.78	25	6 443	555	6 998
413 000	Offenbach am Main, Stadt	47.78.1
413 000	Offenbach am Main, Stadt	47.78.2
413 000	Offenbach am Main, Stadt	47.78.3	6	1 140	25	1 165
413 000	Offenbach am Main, Stadt	47.78.9	13	3 652	483	4 135
413 000	Offenbach am Main, Stadt	47.79	5	265	.	.
413 000	Offenbach am Main, Stadt	47.79.1	—	—	—	—
413 000	Offenbach am Main, Stadt	47.79.2	—	—	—	—
413 000	Offenbach am Main, Stadt	47.79.9	5	265	.	.
413 000	Offenbach am Main, Stadt	47.8	8	1 226	.	.
413 000	Offenbach am Main, Stadt	47.81	5	1 028	.	.
413 000	Offenbach am Main, Stadt	47.82
413 000	Offenbach am Main, Stadt	47.89
413 000	Offenbach am Main, Stadt	47.9	34	9 763	327	10 090
413 000	Offenbach am Main, Stadt	47.91	19	3 460	209	3 669
413 000	Offenbach am Main, Stadt	47.99	15	6 303	118	6 421
413 000	Offenbach am Main, Stadt	47.99.1
413 000	Offenbach am Main, Stadt	47.99.9
413 000	Offenbach am Main, Stadt	H	225	145 510	371	145 881
413 000	Offenbach am Main, Stadt	49
413 000	Offenbach am Main, Stadt	49.1	—	—	—	—
413 000	Offenbach am Main, Stadt	49.2	—	—	—	—
413 000	Offenbach am Main, Stadt	49.3	60	15 786	.	.

6. Umsatzsteuerpflichtige und steuerbarer Umsatz in Hessen 2021 nach Verwaltungsbezirken und wirtschaftlicher Gliederung

AGS	Regierungsbezirk Kreisfreie Stadt Landkreis	WZ 2008	Steuer- pflichtige	Steuerbarer Umsatz		
				Lieferungen und Leistungen	inner- gemein- schaftliche Erwerbe	insgesamt
			Anzahl	1 000 Euro		
413 000	Offenbach am Main, Stadt	49.31
413 000	Offenbach am Main, Stadt	49.32
413 000	Offenbach am Main, Stadt	49.39
413 000	Offenbach am Main, Stadt	49.39.1
413 000	Offenbach am Main, Stadt	49.39.2	—	—	—	—
413 000	Offenbach am Main, Stadt	49.39.9	—	—	—	—
413 000	Offenbach am Main, Stadt	49.4
413 000	Offenbach am Main, Stadt	49.41
413 000	Offenbach am Main, Stadt	49.42	13	4 287	1	4 288
413 000	Offenbach am Main, Stadt	49.5	—	—	—	—
413 000	Offenbach am Main, Stadt	50
413 000	Offenbach am Main, Stadt	50.1	—	—	—	—
413 000	Offenbach am Main, Stadt	50.2	—	—	—	—
413 000	Offenbach am Main, Stadt	50.3
413 000	Offenbach am Main, Stadt	50.4	—	—	—	—
413 000	Offenbach am Main, Stadt	51
413 000	Offenbach am Main, Stadt	51.1	—	—	—	—
413 000	Offenbach am Main, Stadt	51.2
413 000	Offenbach am Main, Stadt	51.21
413 000	Offenbach am Main, Stadt	51.22	—	—	—	—
413 000	Offenbach am Main, Stadt	52	35	87 176	282	87 458
413 000	Offenbach am Main, Stadt	52.1
413 000	Offenbach am Main, Stadt	52.2
413 000	Offenbach am Main, Stadt	52.21	4	379	.	.
413 000	Offenbach am Main, Stadt	52.21.1	—	—	—	—
413 000	Offenbach am Main, Stadt	52.21.2
413 000	Offenbach am Main, Stadt	52.21.3	—	—	—	—
413 000	Offenbach am Main, Stadt	52.21.4	—	—	—	—
413 000	Offenbach am Main, Stadt	52.21.5	—	—	—	—
413 000	Offenbach am Main, Stadt	52.21.9
413 000	Offenbach am Main, Stadt	52.22	—	—	—	—
413 000	Offenbach am Main, Stadt	52.22.1	—	—	—	—
413 000	Offenbach am Main, Stadt	52.22.2	—	—	—	—
413 000	Offenbach am Main, Stadt	52.22.3	—	—	—	—
413 000	Offenbach am Main, Stadt	52.22.9	—	—	—	—
413 000	Offenbach am Main, Stadt	52.23	—	—	—	—
413 000	Offenbach am Main, Stadt	52.23.1	—	—	—	—
413 000	Offenbach am Main, Stadt	52.23.9	—	—	—	—
413 000	Offenbach am Main, Stadt	52.24	—	—	—	—
413 000	Offenbach am Main, Stadt	52.29
413 000	Offenbach am Main, Stadt	52.29.1	23	85 456	282	85 738
413 000	Offenbach am Main, Stadt	52.29.2	—	—	—	—
413 000	Offenbach am Main, Stadt	52.29.9
413 000	Offenbach am Main, Stadt	53	50	10 010	3	10 012
413 000	Offenbach am Main, Stadt	53.1	—	—	—	—
413 000	Offenbach am Main, Stadt	53.2	50	10 010	3	10 012
413 000	Offenbach am Main, Stadt	I	356	94 875	4 673	99 548
413 000	Offenbach am Main, Stadt	55	48	38 251	3 916	42 167
413 000	Offenbach am Main, Stadt	55.1
413 000	Offenbach am Main, Stadt	55.10.1	28	26 937	862	27 799
413 000	Offenbach am Main, Stadt	55.10.2	11	9 950	3 045	12 994
413 000	Offenbach am Main, Stadt	55.10.3
413 000	Offenbach am Main, Stadt	55.10.4	—	—	—	—
413 000	Offenbach am Main, Stadt	55.2	—	—	—	—

6. Umsatzsteuerpflichtige und steuerbarer Umsatz in Hessen 2021 nach Verwaltungsbezirken und wirtschaftlicher Gliederung

AGS	Regierungsbezirk Kreisfreie Stadt Landkreis	WZ 2008	Steuer- pflichtige	Steuerbarer Umsatz		
				Lieferungen und Leistungen	inner- gemein- schaftliche Erwerbe	insgesamt
			Anzahl	1 000 Euro		
413 000	Offenbach am Main, Stadt	55.20.1	—	—	—	—
413 000	Offenbach am Main, Stadt	55.20.2	—	—	—	—
413 000	Offenbach am Main, Stadt	55.20.3	—	—	—	—
413 000	Offenbach am Main, Stadt	55.20.4	—	—	—	—
413 000	Offenbach am Main, Stadt	55.3	•	•	•	•
413 000	Offenbach am Main, Stadt	55.9	—	—	—	—
413 000	Offenbach am Main, Stadt	55.90.1	—	—	—	—
413 000	Offenbach am Main, Stadt	55.90.9	—	—	—	—
413 000	Offenbach am Main, Stadt	56	308	56 624	758	57 381
413 000	Offenbach am Main, Stadt	56.1	179	38 555	380	38 934
413 000	Offenbach am Main, Stadt	56.10.1	83	25 846	91	25 938
413 000	Offenbach am Main, Stadt	56.10.2	3	505	•	•
413 000	Offenbach am Main, Stadt	56.10.3	63	8 488	208	8 696
413 000	Offenbach am Main, Stadt	56.10.4	23	2 332	31	2 363
413 000	Offenbach am Main, Stadt	56.10.5	7	1 384	•	•
413 000	Offenbach am Main, Stadt	56.2	16	1 563	3	1 566
413 000	Offenbach am Main, Stadt	56.21	8	828	•	•
413 000	Offenbach am Main, Stadt	56.29	8	734	•	•
413 000	Offenbach am Main, Stadt	56.3	113	16 506	375	16 881
413 000	Offenbach am Main, Stadt	56.30.1	84	11 209	307	11 516
413 000	Offenbach am Main, Stadt	56.30.2	—	—	—	—
413 000	Offenbach am Main, Stadt	56.30.3	•	•	•	•
413 000	Offenbach am Main, Stadt	56.30.4	•	•	•	•
413 000	Offenbach am Main, Stadt	56.30.9	25	4 790	68	4 858
413 000	Offenbach am Main, Stadt	J	187	250 138	1 337	251 475
413 000	Offenbach am Main, Stadt	58	•	•	•	•
413 000	Offenbach am Main, Stadt	58.1	•	•	•	•
413 000	Offenbach am Main, Stadt	58.11	5	1 702	31	1 734
413 000	Offenbach am Main, Stadt	58.12	—	—	—	—
413 000	Offenbach am Main, Stadt	58.13	•	•	•	•
413 000	Offenbach am Main, Stadt	58.14	4	2 861	10	2 871
413 000	Offenbach am Main, Stadt	58.19	•	•	•	•
413 000	Offenbach am Main, Stadt	58.2	•	•	•	•
413 000	Offenbach am Main, Stadt	58.21	•	•	•	•
413 000	Offenbach am Main, Stadt	58.29	—	—	—	—
413 000	Offenbach am Main, Stadt	59	11	5 518	39	5 557
413 000	Offenbach am Main, Stadt	59.1	•	•	•	•
413 000	Offenbach am Main, Stadt	59.11	8	4 326	27	4 353
413 000	Offenbach am Main, Stadt	59.12	—	—	—	—
413 000	Offenbach am Main, Stadt	59.13	—	—	—	—
413 000	Offenbach am Main, Stadt	59.14	•	•	•	•
413 000	Offenbach am Main, Stadt	59.2	•	•	•	•
413 000	Offenbach am Main, Stadt	59.20.1	•	•	•	•
413 000	Offenbach am Main, Stadt	59.20.2	—	—	—	—
413 000	Offenbach am Main, Stadt	59.20.3	—	—	—	—
413 000	Offenbach am Main, Stadt	60	•	•	•	•
413 000	Offenbach am Main, Stadt	60.1	•	•	•	•
413 000	Offenbach am Main, Stadt	60.2	—	—	—	—
413 000	Offenbach am Main, Stadt	61	•	•	•	•
413 000	Offenbach am Main, Stadt	61.1	—	—	—	—
413 000	Offenbach am Main, Stadt	61.2	—	—	—	—
413 000	Offenbach am Main, Stadt	61.3	—	—	—	—
413 000	Offenbach am Main, Stadt	61.9	•	•	•	•
413 000	Offenbach am Main, Stadt	61.90.1	•	•	•	•

6. Umsatzsteuerpflichtige und steuerbarer Umsatz in Hessen 2021 nach Verwaltungsbezirken und wirtschaftlicher Gliederung

AGS	Regierungsbezirk Kreisfreie Stadt Landkreis	WZ 2008	Steuer- pflichtige	Steuerbarer Umsatz		
				Lieferungen und Leistungen	inner- gemein- schaftliche Erwerbe	insgesamt
			Anzahl	1 000 Euro		
413 000	Offenbach am Main, Stadt	61.90.9
413 000	Offenbach am Main, Stadt	62	142	159 760	194	159 954
413 000	Offenbach am Main, Stadt	62.01	68	74 692	151	74 844
413 000	Offenbach am Main, Stadt	62.01.1	27	9 030	11	9 042
413 000	Offenbach am Main, Stadt	62.01.9	41	65 662	140	65 802
413 000	Offenbach am Main, Stadt	62.02	49	16 493	28	16 521
413 000	Offenbach am Main, Stadt	62.03
413 000	Offenbach am Main, Stadt	62.09
413 000	Offenbach am Main, Stadt	63	16	31 525	26	31 551
413 000	Offenbach am Main, Stadt	63.1
413 000	Offenbach am Main, Stadt	63.11
413 000	Offenbach am Main, Stadt	63.12
413 000	Offenbach am Main, Stadt	63.9
413 000	Offenbach am Main, Stadt	63.91	—	—	—	—
413 000	Offenbach am Main, Stadt	63.99
413 000	Offenbach am Main, Stadt	K	30	60 264	78	60 342
413 000	Offenbach am Main, Stadt	64	6	50 225	77	50 302
413 000	Offenbach am Main, Stadt	64.1
413 000	Offenbach am Main, Stadt	64.11	—	—	—	—
413 000	Offenbach am Main, Stadt	64.19
413 000	Offenbach am Main, Stadt	64.19.1	—	—	—	—
413 000	Offenbach am Main, Stadt	64.19.2
413 000	Offenbach am Main, Stadt	64.19.3
413 000	Offenbach am Main, Stadt	64.19.4	—	—	—	—
413 000	Offenbach am Main, Stadt	64.19.5	—	—	—	—
413 000	Offenbach am Main, Stadt	64.19.6	—	—	—	—
413 000	Offenbach am Main, Stadt	64.2	—	—	—	—
413 000	Offenbach am Main, Stadt	64.3	—	—	—	—
413 000	Offenbach am Main, Stadt	64.9
413 000	Offenbach am Main, Stadt	64.91
413 000	Offenbach am Main, Stadt	64.92	—	—	—	—
413 000	Offenbach am Main, Stadt	64.92.1	—	—	—	—
413 000	Offenbach am Main, Stadt	64.92.2	—	—	—	—
413 000	Offenbach am Main, Stadt	64.99	3	12 202	47	12 249
413 000	Offenbach am Main, Stadt	64.99.1	—	—	—	—
413 000	Offenbach am Main, Stadt	64.99.9	3	12 202	47	12 249
413 000	Offenbach am Main, Stadt	65	—	—	—	—
413 000	Offenbach am Main, Stadt	65.1	—	—	—	—
413 000	Offenbach am Main, Stadt	65.11	—	—	—	—
413 000	Offenbach am Main, Stadt	65.12	—	—	—	—
413 000	Offenbach am Main, Stadt	65.12.1	—	—	—	—
413 000	Offenbach am Main, Stadt	65.12.2	—	—	—	—
413 000	Offenbach am Main, Stadt	65.2	—	—	—	—
413 000	Offenbach am Main, Stadt	65.3	—	—	—	—
413 000	Offenbach am Main, Stadt	66	24	10 040	—	10 040
413 000	Offenbach am Main, Stadt	66.1	16	9 049	.	.
413 000	Offenbach am Main, Stadt	66.11	—	—	—	—
413 000	Offenbach am Main, Stadt	66.12
413 000	Offenbach am Main, Stadt	66.19
413 000	Offenbach am Main, Stadt	66.2	8	991	.	.
413 000	Offenbach am Main, Stadt	66.21
413 000	Offenbach am Main, Stadt	66.22
413 000	Offenbach am Main, Stadt	66.29	—	—	—	—
413 000	Offenbach am Main, Stadt	66.3	—	—	—	—

6. Umsatzsteuerpflichtige und steuerbarer Umsatz in Hessen 2021 nach Verwaltungsbezirken und wirtschaftlicher Gliederung

AGS	Regierungsbezirk Kreisfreie Stadt Landkreis	WZ 2008	Steuer- pflichtige	Steuerbarer Umsatz		
				Lieferungen und Leistungen	inner- gemein- schaftliche Erwerbe	insgesamt
			Anzahl	1 000 Euro		
413 000	Offenbach am Main, Stadt	L	313	160 404	1 209	161 613
413 000	Offenbach am Main, Stadt	68	313	160 404	1 209	161 613
413 000	Offenbach am Main, Stadt	68.1	12	2 985	.	.
413 000	Offenbach am Main, Stadt	68.2	216	64 622	839	65 460
413 000	Offenbach am Main, Stadt	68.3	85	92 798	.	.
413 000	Offenbach am Main, Stadt	68.31	34	7 635	.	.
413 000	Offenbach am Main, Stadt	68.32	51	85 162	59	85 222
413 000	Offenbach am Main, Stadt	M	713	352 770	2 490	355 260
413 000	Offenbach am Main, Stadt	69	175	81 269	30	81 299
413 000	Offenbach am Main, Stadt	69.1	109	41 048	28	41 076
413 000	Offenbach am Main, Stadt	69.10.1	25	22 521	.	.
413 000	Offenbach am Main, Stadt	69.10.2	75	16 384	—	16 384
413 000	Offenbach am Main, Stadt	69.10.3	—	—	—	—
413 000	Offenbach am Main, Stadt	69.10.4	3	601	.	.
413 000	Offenbach am Main, Stadt	69.10.9	6	1 542	.	.
413 000	Offenbach am Main, Stadt	69.2	66	40 221	2	40 223
413 000	Offenbach am Main, Stadt	69.20.1	8	2 466	.	.
413 000	Offenbach am Main, Stadt	69.20.2	—	—	—	—
413 000	Offenbach am Main, Stadt	69.20.3	49	36 640	.	.
413 000	Offenbach am Main, Stadt	69.20.4	9	1 115	.	.
413 000	Offenbach am Main, Stadt	70	156	59 406	71	59 477
413 000	Offenbach am Main, Stadt	70.1	31	23 416	45	23 461
413 000	Offenbach am Main, Stadt	70.10.1
413 000	Offenbach am Main, Stadt	70.10.9
413 000	Offenbach am Main, Stadt	70.2	125	35 989	26	36 016
413 000	Offenbach am Main, Stadt	70.21	5	1 627	1	1 628
413 000	Offenbach am Main, Stadt	70.22	120	34 362	25	34 387
413 000	Offenbach am Main, Stadt	71	159	119 057	333	119 391
413 000	Offenbach am Main, Stadt	71.1
413 000	Offenbach am Main, Stadt	71.11
413 000	Offenbach am Main, Stadt	71.11.1	29	17 483	5	17 488
413 000	Offenbach am Main, Stadt	71.11.2
413 000	Offenbach am Main, Stadt	71.11.3	6	6 540	.	.
413 000	Offenbach am Main, Stadt	71.11.4
413 000	Offenbach am Main, Stadt	71.12	108	55 553	155	55 708
413 000	Offenbach am Main, Stadt	71.12.1	36	27 955	34	27 989
413 000	Offenbach am Main, Stadt	71.12.2	43	16 945	117	17 062
413 000	Offenbach am Main, Stadt	71.12.3
413 000	Offenbach am Main, Stadt	71.12.9
413 000	Offenbach am Main, Stadt	71.2
413 000	Offenbach am Main, Stadt	72	13	6 958	1 570	8 528
413 000	Offenbach am Main, Stadt	72.1
413 000	Offenbach am Main, Stadt	72.11	—	—	—	—
413 000	Offenbach am Main, Stadt	72.19
413 000	Offenbach am Main, Stadt	72.2
413 000	Offenbach am Main, Stadt	73	57	53 837	130	53 967
413 000	Offenbach am Main, Stadt	73.1	54	53 101	.	.
413 000	Offenbach am Main, Stadt	73.11
413 000	Offenbach am Main, Stadt	73.12
413 000	Offenbach am Main, Stadt	73.2	3	736	.	.
413 000	Offenbach am Main, Stadt	74	147	30 537	354	30 891
413 000	Offenbach am Main, Stadt	74.1	69	10 839	48	10 887
413 000	Offenbach am Main, Stadt	74.10.1	8	900	7	907
413 000	Offenbach am Main, Stadt	74.10.2	41	5 141	34	5 175

6. Umsatzsteuerpflichtige und steuerbarer Umsatz in Hessen 2021 nach Verwaltungsbezirken und wirtschaftlicher Gliederung

AGS	Regierungsbezirk Kreisfreie Stadt Landkreis	WZ 2008	Steuer- pflichtige	Steuerbarer Umsatz		
				Lieferungen und Leistungen	inner- gemein- schaftliche Erwerbe	insgesamt
			Anzahl	1 000 Euro		
413 000	Offenbach am Main, Stadt	74.10.3	20	4 798	8	4 806
413 000	Offenbach am Main, Stadt	74.2	17	1 563	•	•
413 000	Offenbach am Main, Stadt	74.20.1	•	•	•	•
413 000	Offenbach am Main, Stadt	74.20.2	•	•	•	•
413 000	Offenbach am Main, Stadt	74.3	15	6 630	•	•
413 000	Offenbach am Main, Stadt	74.30.1	—	—	—	—
413 000	Offenbach am Main, Stadt	74.30.2	15	6 630	•	•
413 000	Offenbach am Main, Stadt	74.9	46	11 505	301	11 806
413 000	Offenbach am Main, Stadt	75	6	1 706	1	1 707
413 000	Offenbach am Main, Stadt	75.00.1	•	•	•	•
413 000	Offenbach am Main, Stadt	75.00.9	•	•	•	•
413 000	Offenbach am Main, Stadt	N	458	291 330	1 960	293 290
413 000	Offenbach am Main, Stadt	77	24	29 657	536	30 192
413 000	Offenbach am Main, Stadt	77.1	11	18 516	•	•
413 000	Offenbach am Main, Stadt	77.11	•	•	•	•
413 000	Offenbach am Main, Stadt	77.12	•	•	•	•
413 000	Offenbach am Main, Stadt	77.2	4	290	•	•
413 000	Offenbach am Main, Stadt	77.21	—	—	—	—
413 000	Offenbach am Main, Stadt	77.22	—	—	—	—
413 000	Offenbach am Main, Stadt	77.29	4	290	•	•
413 000	Offenbach am Main, Stadt	77.3	9	10 850	535	11 386
413 000	Offenbach am Main, Stadt	77.31	—	—	—	—
413 000	Offenbach am Main, Stadt	77.32	•	•	•	•
413 000	Offenbach am Main, Stadt	77.33	•	•	•	•
413 000	Offenbach am Main, Stadt	77.34	—	—	—	—
413 000	Offenbach am Main, Stadt	77.35	—	—	—	—
413 000	Offenbach am Main, Stadt	77.39	6	9 056	519	9 575
413 000	Offenbach am Main, Stadt	77.4	—	—	—	—
413 000	Offenbach am Main, Stadt	78	32	46 857	3	46 860
413 000	Offenbach am Main, Stadt	78.1	15	13 107	•	•
413 000	Offenbach am Main, Stadt	78.2	9	26 083	•	•
413 000	Offenbach am Main, Stadt	78.3	8	7 667	—	7 668
413 000	Offenbach am Main, Stadt	79	16	4 632	5	4 637
413 000	Offenbach am Main, Stadt	79.1	•	•	•	•
413 000	Offenbach am Main, Stadt	79.11	12	1 977	3	1 980
413 000	Offenbach am Main, Stadt	79.12	•	•	•	•
413 000	Offenbach am Main, Stadt	79.9	•	•	•	•
413 000	Offenbach am Main, Stadt	80	27	21 215	81	21 296
413 000	Offenbach am Main, Stadt	80.1	•	•	•	•
413 000	Offenbach am Main, Stadt	80.2	•	•	•	•
413 000	Offenbach am Main, Stadt	80.3	—	—	—	—
413 000	Offenbach am Main, Stadt	81	273	104 587	431	105 017
413 000	Offenbach am Main, Stadt	81.1	113	39 098	108	39 205
413 000	Offenbach am Main, Stadt	81.2	116	51 205	44	51 249
413 000	Offenbach am Main, Stadt	81.21	101	48 427	13	48 440
413 000	Offenbach am Main, Stadt	81.22	5	1 357	31	1 388
413 000	Offenbach am Main, Stadt	81.22.1	—	—	—	—
413 000	Offenbach am Main, Stadt	81.22.9	5	1 357	31	1 388
413 000	Offenbach am Main, Stadt	81.29	10	1 421	—	1 421
413 000	Offenbach am Main, Stadt	81.29.1	—	—	—	—
413 000	Offenbach am Main, Stadt	81.29.2	•	•	•	•
413 000	Offenbach am Main, Stadt	81.29.9	•	•	•	•
413 000	Offenbach am Main, Stadt	81.3	44	14 284	279	14 563
413 000	Offenbach am Main, Stadt	81.30.1	38	10 142	55	10 198

6. Umsatzsteuerpflichtige und steuerbarer Umsatz in Hessen 2021 nach Verwaltungsbezirken und wirtschaftlicher Gliederung

AGS	Regierungsbezirk Kreisfreie Stadt Landkreis	WZ 2008	Steuer- pflichtige	Steuerbarer Umsatz		
				Lieferungen und Leistungen	inner- gemein- schaftliche Erwerbe	insgesamt
			Anzahl	1 000 Euro		
413 000	Offenbach am Main, Stadt	81.30.9	6	4 142	224	4 365
413 000	Offenbach am Main, Stadt	82	86	84 382	905	85 288
413 000	Offenbach am Main, Stadt	82.1
413 000	Offenbach am Main, Stadt	82.11	19	3 605	.	.
413 000	Offenbach am Main, Stadt	82.19
413 000	Offenbach am Main, Stadt	82.2
413 000	Offenbach am Main, Stadt	82.3	12	10 437	344	10 781
413 000	Offenbach am Main, Stadt	82.9	46	67 841	403	68 244
413 000	Offenbach am Main, Stadt	82.91
413 000	Offenbach am Main, Stadt	82.91.1	6	2 128	.	.
413 000	Offenbach am Main, Stadt	82.91.2
413 000	Offenbach am Main, Stadt	82.92
413 000	Offenbach am Main, Stadt	82.99	38	59 302	403	59 706
413 000	Offenbach am Main, Stadt	82.99.1	—	—	—	—
413 000	Offenbach am Main, Stadt	82.99.9	38	59 302	403	59 706
413 000	Offenbach am Main, Stadt	O	—	—	—	—
413 000	Offenbach am Main, Stadt	P	75	19 354	152	19 505
413 000	Offenbach am Main, Stadt	85	75	19 354	152	19 505
413 000	Offenbach am Main, Stadt	85.1	—	—	—	—
413 000	Offenbach am Main, Stadt	85.2	—	—	—	—
413 000	Offenbach am Main, Stadt	85.3
413 000	Offenbach am Main, Stadt	85.31	—	—	—	—
413 000	Offenbach am Main, Stadt	85.32
413 000	Offenbach am Main, Stadt	85.4
413 000	Offenbach am Main, Stadt	85.41
413 000	Offenbach am Main, Stadt	85.42
413 000	Offenbach am Main, Stadt	85.42.1	—	—	—	—
413 000	Offenbach am Main, Stadt	85.42.2	—	—	—	—
413 000	Offenbach am Main, Stadt	85.42.3	—	—	—	—
413 000	Offenbach am Main, Stadt	85.42.4
413 000	Offenbach am Main, Stadt	85.5	65	14 546	32	14 579
413 000	Offenbach am Main, Stadt	85.51	20	2 510	.	.
413 000	Offenbach am Main, Stadt	85.52	5	706	.	.
413 000	Offenbach am Main, Stadt	85.53	13	2 530	.	.
413 000	Offenbach am Main, Stadt	85.59	27	8 800	.	.
413 000	Offenbach am Main, Stadt	85.59.1	—	—	—	—
413 000	Offenbach am Main, Stadt	85.59.2	14	3 384	—	3 384
413 000	Offenbach am Main, Stadt	85.59.9	13	5 416	.	.
413 000	Offenbach am Main, Stadt	85.6	—	—	—	—
413 000	Offenbach am Main, Stadt	Q	68	62 424	788	63 212
413 000	Offenbach am Main, Stadt	86	57	38 678	786	39 464
413 000	Offenbach am Main, Stadt	86.1
413 000	Offenbach am Main, Stadt	86.10.1
413 000	Offenbach am Main, Stadt	86.10.2	—	—	—	—
413 000	Offenbach am Main, Stadt	86.10.3	—	—	—	—
413 000	Offenbach am Main, Stadt	86.2	32	30 477	24	30 501
413 000	Offenbach am Main, Stadt	86.21	3	274	.	.
413 000	Offenbach am Main, Stadt	86.22	11	8 196	.	.
413 000	Offenbach am Main, Stadt	86.23	18	22 007	.	.
413 000	Offenbach am Main, Stadt	86.9
413 000	Offenbach am Main, Stadt	86.90.1	5	1 514	1	1 515
413 000	Offenbach am Main, Stadt	86.90.2
413 000	Offenbach am Main, Stadt	86.90.3	—	—	—	—
413 000	Offenbach am Main, Stadt	86.90.9	13	4 146	.	.

6. Umsatzsteuerpflichtige und steuerbarer Umsatz in Hessen 2021 nach Verwaltungsbezirken und wirtschaftlicher Gliederung

AGS	Regierungsbezirk Kreisfreie Stadt Landkreis	WZ 2008	Steuer- pflichtige	Steuerbarer Umsatz		
				Lieferungen und Leistungen	inner- gemein- schaftliche Erwerbe	insgesamt
			Anzahl	1 000 Euro		
413 000	Offenbach am Main, Stadt	87	•	•	•	•
413 000	Offenbach am Main, Stadt	87.1	•	•	•	•
413 000	Offenbach am Main, Stadt	87.2	—	—	—	—
413 000	Offenbach am Main, Stadt	87.3	—	—	—	—
413 000	Offenbach am Main, Stadt	87.9	•	•	•	•
413 000	Offenbach am Main, Stadt	88	•	•	•	•
413 000	Offenbach am Main, Stadt	88.1	•	•	•	•
413 000	Offenbach am Main, Stadt	88.10.1	•	•	•	•
413 000	Offenbach am Main, Stadt	88.10.2	—	—	—	—
413 000	Offenbach am Main, Stadt	88.9	•	•	•	•
413 000	Offenbach am Main, Stadt	88.91	—	—	—	—
413 000	Offenbach am Main, Stadt	88.99	•	•	•	•
413 000	Offenbach am Main, Stadt	R	134	24 791	58	24 849
413 000	Offenbach am Main, Stadt	90	79	6 118	5	6 123
413 000	Offenbach am Main, Stadt	90.01	•	•	•	•
413 000	Offenbach am Main, Stadt	90.01.1	•	•	•	•
413 000	Offenbach am Main, Stadt	90.01.2	•	•	•	•
413 000	Offenbach am Main, Stadt	90.01.3	3	102	•	•
413 000	Offenbach am Main, Stadt	90.01.4	22	1 505	1	1 506
413 000	Offenbach am Main, Stadt	90.02	•	•	•	•
413 000	Offenbach am Main, Stadt	90.03	50	4 229	3	4 232
413 000	Offenbach am Main, Stadt	90.03.1	10	1 057	—	1 057
413 000	Offenbach am Main, Stadt	90.03.2	10	523	•	•
413 000	Offenbach am Main, Stadt	90.03.3	15	1 605	1	1 605
413 000	Offenbach am Main, Stadt	90.03.4	3	86	•	•
413 000	Offenbach am Main, Stadt	90.03.5	12	958	•	•
413 000	Offenbach am Main, Stadt	90.04	—	—	—	—
413 000	Offenbach am Main, Stadt	90.04.1	—	—	—	—
413 000	Offenbach am Main, Stadt	90.04.2	—	—	—	—
413 000	Offenbach am Main, Stadt	90.04.3	—	—	—	—
413 000	Offenbach am Main, Stadt	91	—	—	—	—
413 000	Offenbach am Main, Stadt	91.01	—	—	—	—
413 000	Offenbach am Main, Stadt	91.02	—	—	—	—
413 000	Offenbach am Main, Stadt	91.03	—	—	—	—
413 000	Offenbach am Main, Stadt	91.04	—	—	—	—
413 000	Offenbach am Main, Stadt	92	12	4 546	•	•
413 000	Offenbach am Main, Stadt	92.00.1	9	3 906	•	•
413 000	Offenbach am Main, Stadt	92.00.2	—	—	—	—
413 000	Offenbach am Main, Stadt	92.00.3	3	640	•	•
413 000	Offenbach am Main, Stadt	93	43	14 127	•	•
413 000	Offenbach am Main, Stadt	93.1	28	9 415	7	9 421
413 000	Offenbach am Main, Stadt	93.11	7	2 438	•	•
413 000	Offenbach am Main, Stadt	93.12	•	•	•	•
413 000	Offenbach am Main, Stadt	93.13	9	2 869	7	2 876
413 000	Offenbach am Main, Stadt	93.19	•	•	•	•
413 000	Offenbach am Main, Stadt	93.2	15	4 712	•	•
413 000	Offenbach am Main, Stadt	93.21	3	508	•	•
413 000	Offenbach am Main, Stadt	93.29	12	4 204	43	4 247
413 000	Offenbach am Main, Stadt	S	217	60 538	189	60 726
413 000	Offenbach am Main, Stadt	94	16	40 222	103	40 325
413 000	Offenbach am Main, Stadt	94.1	•	•	•	•
413 000	Offenbach am Main, Stadt	94.11	•	•	•	•
413 000	Offenbach am Main, Stadt	94.12	•	•	•	•
413 000	Offenbach am Main, Stadt	94.2	—	—	—	—

6. Umsatzsteuerpflichtige und steuerbarer Umsatz in Hessen 2021 nach Verwaltungsbezirken und wirtschaftlicher Gliederung

AGS	Regierungsbezirk Kreisfreie Stadt Landkreis	WZ 2008	Steuer- pflichtige	Steuerbarer Umsatz		
				Lieferungen und Leistungen	inner- gemein- schaftliche Erwerbe	insgesamt
			Anzahl	1 000 Euro		
413 000 Offenbach am Main, Stadt		94.9	•	•	•	•
413 000 Offenbach am Main, Stadt		94.91	—	—	—	—
413 000 Offenbach am Main, Stadt		94.92	—	—	—	—
413 000 Offenbach am Main, Stadt		94.99	•	•	•	•
413 000 Offenbach am Main, Stadt		94.99.1	•	•	•	•
413 000 Offenbach am Main, Stadt		94.99.2	—	—	—	—
413 000 Offenbach am Main, Stadt		94.99.3	5	1 175	60	1 235
413 000 Offenbach am Main, Stadt		94.99.4	—	—	—	—
413 000 Offenbach am Main, Stadt		94.99.9	•	•	•	•
413 000 Offenbach am Main, Stadt		95	20	1 630	3	1 633
413 000 Offenbach am Main, Stadt		95.1	•	•	•	•
413 000 Offenbach am Main, Stadt		95.11	•	•	•	•
413 000 Offenbach am Main, Stadt		95.12	—	—	—	—
413 000 Offenbach am Main, Stadt		95.2	•	•	•	•
413 000 Offenbach am Main, Stadt		95.21	—	—	—	—
413 000 Offenbach am Main, Stadt		95.22	—	—	—	—
413 000 Offenbach am Main, Stadt		95.23	•	•	•	•
413 000 Offenbach am Main, Stadt		95.24	•	•	•	•
413 000 Offenbach am Main, Stadt		95.25	—	—	—	—
413 000 Offenbach am Main, Stadt		95.29	15	955	—	955
413 000 Offenbach am Main, Stadt		96	181	18 685	83	18 768
413 000 Offenbach am Main, Stadt		96.01	•	•	•	•
413 000 Offenbach am Main, Stadt		96.02	112	10 037	45	10 082
413 000 Offenbach am Main, Stadt		96.02.1	78	7 262	43	7 305
413 000 Offenbach am Main, Stadt		96.02.2	34	2 775	1	2 777
413 000 Offenbach am Main, Stadt		96.03	7	1 835	6	1 841
413 000 Offenbach am Main, Stadt		96.03.1	7	1 835	6	1 841
413 000 Offenbach am Main, Stadt		96.03.2	—	—	—	—
413 000 Offenbach am Main, Stadt		96.04	•	•	•	•
413 000 Offenbach am Main, Stadt		96.09	55	4 031	21	4 052
414 000 Wiesbaden, Landeshauptstadt		A - S	11 074	34 463 937	4 650 742	39 114 679
414 000 Wiesbaden, Landeshauptstadt		A	99	30 053	•	•
414 000 Wiesbaden, Landeshauptstadt		01	•	•	•	•
414 000 Wiesbaden, Landeshauptstadt		01.1	12	1 864	26	1 890
414 000 Wiesbaden, Landeshauptstadt		01.11	9	1 448	—	1 448
414 000 Wiesbaden, Landeshauptstadt		01.12	—	—	—	—
414 000 Wiesbaden, Landeshauptstadt		01.13	—	—	—	—
414 000 Wiesbaden, Landeshauptstadt		01.13.1	—	—	—	—
414 000 Wiesbaden, Landeshauptstadt		01.13.2	—	—	—	—
414 000 Wiesbaden, Landeshauptstadt		01.14	—	—	—	—
414 000 Wiesbaden, Landeshauptstadt		01.15	—	—	—	—
414 000 Wiesbaden, Landeshauptstadt		01.16	—	—	—	—
414 000 Wiesbaden, Landeshauptstadt		01.19	3	416	26	441
414 000 Wiesbaden, Landeshauptstadt		01.19.1	3	416	26	441
414 000 Wiesbaden, Landeshauptstadt		01.19.2	—	—	—	—
414 000 Wiesbaden, Landeshauptstadt		01.19.9	—	—	—	—
414 000 Wiesbaden, Landeshauptstadt		01.2	22	10 582	39	10 621
414 000 Wiesbaden, Landeshauptstadt		01.21	19	9 801	19	9 819
414 000 Wiesbaden, Landeshauptstadt		01.22	—	—	—	—
414 000 Wiesbaden, Landeshauptstadt		01.23	—	—	—	—
414 000 Wiesbaden, Landeshauptstadt		01.24	•	•	•	•
414 000 Wiesbaden, Landeshauptstadt		01.25	—	—	—	—
414 000 Wiesbaden, Landeshauptstadt		01.25.1	—	—	—	—
414 000 Wiesbaden, Landeshauptstadt		01.25.9	—	—	—	—

6. Umsatzsteuerpflichtige und steuerbarer Umsatz in Hessen 2021 nach Verwaltungsbezirken und wirtschaftlicher Gliederung

AGS	Regierungsbezirk Kreisfreie Stadt Landkreis	WZ 2008	Steuer- pflichtige	Steuerbarer Umsatz		
				Lieferungen und Leistungen	inner- gemein- schaftliche Erwerbe	insgesamt
			Anzahl	1 000 Euro		
414 000	Wiesbaden, Landeshauptstadt	01.26	—	—	—	—
414 000	Wiesbaden, Landeshauptstadt	01.27	—	—	—	—
414 000	Wiesbaden, Landeshauptstadt	01.28	—	—	—	—
414 000	Wiesbaden, Landeshauptstadt	01.29	•	•	•	•
414 000	Wiesbaden, Landeshauptstadt	01.3	6	2 647	565	3 212
414 000	Wiesbaden, Landeshauptstadt	01.30.1	•	•	•	•
414 000	Wiesbaden, Landeshauptstadt	01.30.2	•	•	•	•
414 000	Wiesbaden, Landeshauptstadt	01.4	•	•	•	•
414 000	Wiesbaden, Landeshauptstadt	01.41	—	—	—	—
414 000	Wiesbaden, Landeshauptstadt	01.42	—	—	—	—
414 000	Wiesbaden, Landeshauptstadt	01.43	3	305	•	•
414 000	Wiesbaden, Landeshauptstadt	01.44	—	—	—	—
414 000	Wiesbaden, Landeshauptstadt	01.45	•	•	•	•
414 000	Wiesbaden, Landeshauptstadt	01.46	—	—	—	—
414 000	Wiesbaden, Landeshauptstadt	01.47	—	—	—	—
414 000	Wiesbaden, Landeshauptstadt	01.49	3	516	23	539
414 000	Wiesbaden, Landeshauptstadt	01.5	31	6 952	2	6 953
414 000	Wiesbaden, Landeshauptstadt	01.6	20	6 990	70	7 060
414 000	Wiesbaden, Landeshauptstadt	01.61	•	•	•	•
414 000	Wiesbaden, Landeshauptstadt	01.62	9	1 104	41	1 145
414 000	Wiesbaden, Landeshauptstadt	01.63	—	—	—	—
414 000	Wiesbaden, Landeshauptstadt	01.64	•	•	•	•
414 000	Wiesbaden, Landeshauptstadt	01.7	—	—	—	—
414 000	Wiesbaden, Landeshauptstadt	02	•	•	•	•
414 000	Wiesbaden, Landeshauptstadt	02.1	—	—	—	—
414 000	Wiesbaden, Landeshauptstadt	02.2	—	—	—	—
414 000	Wiesbaden, Landeshauptstadt	02.3	—	—	—	—
414 000	Wiesbaden, Landeshauptstadt	02.4	•	•	•	•
414 000	Wiesbaden, Landeshauptstadt	03	—	—	—	—
414 000	Wiesbaden, Landeshauptstadt	03.1	—	—	—	—
414 000	Wiesbaden, Landeshauptstadt	03.11	—	—	—	—
414 000	Wiesbaden, Landeshauptstadt	03.12	—	—	—	—
414 000	Wiesbaden, Landeshauptstadt	03.2	—	—	—	—
414 000	Wiesbaden, Landeshauptstadt	03.21	—	—	—	—
414 000	Wiesbaden, Landeshauptstadt	03.22	—	—	—	—
414 000	Wiesbaden, Landeshauptstadt	B	3	326	•	•
414 000	Wiesbaden, Landeshauptstadt	05	—	—	—	—
414 000	Wiesbaden, Landeshauptstadt	05.1	—	—	—	—
414 000	Wiesbaden, Landeshauptstadt	05.2	—	—	—	—
414 000	Wiesbaden, Landeshauptstadt	06	—	—	—	—
414 000	Wiesbaden, Landeshauptstadt	06.1	—	—	—	—
414 000	Wiesbaden, Landeshauptstadt	06.2	—	—	—	—
414 000	Wiesbaden, Landeshauptstadt	07	—	—	—	—
414 000	Wiesbaden, Landeshauptstadt	07.1	—	—	—	—
414 000	Wiesbaden, Landeshauptstadt	07.2	—	—	—	—
414 000	Wiesbaden, Landeshauptstadt	07.21	—	—	—	—
414 000	Wiesbaden, Landeshauptstadt	07.29	—	—	—	—
414 000	Wiesbaden, Landeshauptstadt	08	3	326	•	•
414 000	Wiesbaden, Landeshauptstadt	08.1	3	326	•	•
414 000	Wiesbaden, Landeshauptstadt	08.11	•	•	•	•
414 000	Wiesbaden, Landeshauptstadt	08.12	•	•	•	•
414 000	Wiesbaden, Landeshauptstadt	08.9	—	—	—	—
414 000	Wiesbaden, Landeshauptstadt	08.91	—	—	—	—
414 000	Wiesbaden, Landeshauptstadt	08.92	—	—	—	—

6. Umsatzsteuerpflichtige und steuerbarer Umsatz in Hessen 2021 nach Verwaltungsbezirken und wirtschaftlicher Gliederung

AGS	Regierungsbezirk Kreisfreie Stadt Landkreis	WZ 2008	Steuer- pflichtige	Steuerbarer Umsatz		
				Lieferungen und Leistungen	inner- gemein- schaftliche Erwerbe	insgesamt
			Anzahl	1 000 Euro		
414 000	Wiesbaden, Landeshauptstadt	08.93	—	—	—	—
414 000	Wiesbaden, Landeshauptstadt	08.99	—	—	—	—
414 000	Wiesbaden, Landeshauptstadt	09	—	—	—	—
414 000	Wiesbaden, Landeshauptstadt	09.1	—	—	—	—
414 000	Wiesbaden, Landeshauptstadt	09.9	—	—	—	—
414 000	Wiesbaden, Landeshauptstadt	C	439	11 022 846	2 322 343	13 345 189
414 000	Wiesbaden, Landeshauptstadt	10	51	394 630	55 429	450 059
414 000	Wiesbaden, Landeshauptstadt	10.1	8	23 417	7 853	31 269
414 000	Wiesbaden, Landeshauptstadt	10.11	—	—	—	—
414 000	Wiesbaden, Landeshauptstadt	10.12	—	—	—	—
414 000	Wiesbaden, Landeshauptstadt	10.13	8	23 417	7 853	31 269
414 000	Wiesbaden, Landeshauptstadt	10.2	—	—	—	—
414 000	Wiesbaden, Landeshauptstadt	10.3	•	•	•	•
414 000	Wiesbaden, Landeshauptstadt	10.31	—	—	—	—
414 000	Wiesbaden, Landeshauptstadt	10.32	•	•	•	•
414 000	Wiesbaden, Landeshauptstadt	10.39	•	•	•	•
414 000	Wiesbaden, Landeshauptstadt	10.4	—	—	—	—
414 000	Wiesbaden, Landeshauptstadt	10.41	—	—	—	—
414 000	Wiesbaden, Landeshauptstadt	10.42	—	—	—	—
414 000	Wiesbaden, Landeshauptstadt	10.5	•	•	•	•
414 000	Wiesbaden, Landeshauptstadt	10.51	•	•	•	•
414 000	Wiesbaden, Landeshauptstadt	10.52	•	•	•	•
414 000	Wiesbaden, Landeshauptstadt	10.6	—	—	—	—
414 000	Wiesbaden, Landeshauptstadt	10.61	—	—	—	—
414 000	Wiesbaden, Landeshauptstadt	10.62	—	—	—	—
414 000	Wiesbaden, Landeshauptstadt	10.7	30	51 224	291	51 514
414 000	Wiesbaden, Landeshauptstadt	10.71	27	50 794	291	51 085
414 000	Wiesbaden, Landeshauptstadt	10.72	•	•	•	•
414 000	Wiesbaden, Landeshauptstadt	10.73	•	•	•	•
414 000	Wiesbaden, Landeshauptstadt	10.8	•	•	•	•
414 000	Wiesbaden, Landeshauptstadt	10.81	•	•	•	•
414 000	Wiesbaden, Landeshauptstadt	10.82	—	—	—	—
414 000	Wiesbaden, Landeshauptstadt	10.83	•	•	•	•
414 000	Wiesbaden, Landeshauptstadt	10.84	•	•	•	•
414 000	Wiesbaden, Landeshauptstadt	10.85	—	—	—	—
414 000	Wiesbaden, Landeshauptstadt	10.86	•	•	•	•
414 000	Wiesbaden, Landeshauptstadt	10.89	•	•	•	•
414 000	Wiesbaden, Landeshauptstadt	10.9	•	•	•	•
414 000	Wiesbaden, Landeshauptstadt	10.91	•	•	•	•
414 000	Wiesbaden, Landeshauptstadt	10.92	—	—	—	—
414 000	Wiesbaden, Landeshauptstadt	11	•	•	•	•
414 000	Wiesbaden, Landeshauptstadt	11.01	4	702	•	•
414 000	Wiesbaden, Landeshauptstadt	11.02	•	•	•	•
414 000	Wiesbaden, Landeshauptstadt	11.03	•	•	•	•
414 000	Wiesbaden, Landeshauptstadt	11.04	—	—	—	—
414 000	Wiesbaden, Landeshauptstadt	11.05	•	•	•	•
414 000	Wiesbaden, Landeshauptstadt	11.06	—	—	—	—
414 000	Wiesbaden, Landeshauptstadt	11.07	•	•	•	•
414 000	Wiesbaden, Landeshauptstadt	12	•	•	•	•
414 000	Wiesbaden, Landeshauptstadt	13	12	1 280	178	1 458
414 000	Wiesbaden, Landeshauptstadt	13.1	—	—	—	—
414 000	Wiesbaden, Landeshauptstadt	13.2	•	•	•	•
414 000	Wiesbaden, Landeshauptstadt	13.3	6	568	12	580
414 000	Wiesbaden, Landeshauptstadt	13.9	•	•	•	•

6. Umsatzsteuerpflichtige und steuerbarer Umsatz in Hessen 2021 nach Verwaltungsbezirken und wirtschaftlicher Gliederung

AGS	Regierungsbezirk Kreisfreie Stadt Landkreis	WZ 2008	Steuer- pflichtige	Steuerbarer Umsatz		
				Lieferungen und Leistungen	inner- gemein- schaftliche Erwerbe	insgesamt
			Anzahl	1 000 Euro		
414 000	Wiesbaden, Landeshauptstadt	13.91	—	—	—	—
414 000	Wiesbaden, Landeshauptstadt	13.92	•	•	•	•
414 000	Wiesbaden, Landeshauptstadt	13.93	•	•	•	•
414 000	Wiesbaden, Landeshauptstadt	13.94	—	—	—	—
414 000	Wiesbaden, Landeshauptstadt	13.95	—	—	—	—
414 000	Wiesbaden, Landeshauptstadt	13.96	—	—	—	—
414 000	Wiesbaden, Landeshauptstadt	13.99	3	156	2	158
414 000	Wiesbaden, Landeshauptstadt	14	5	352	101	453
414 000	Wiesbaden, Landeshauptstadt	14.1	•	•	•	•
414 000	Wiesbaden, Landeshauptstadt	14.11	—	—	—	—
414 000	Wiesbaden, Landeshauptstadt	14.12	—	—	—	—
414 000	Wiesbaden, Landeshauptstadt	14.13	•	•	•	•
414 000	Wiesbaden, Landeshauptstadt	14.14	—	—	—	—
414 000	Wiesbaden, Landeshauptstadt	14.19	—	—	—	—
414 000	Wiesbaden, Landeshauptstadt	14.2	•	•	•	•
414 000	Wiesbaden, Landeshauptstadt	14.3	—	—	—	—
414 000	Wiesbaden, Landeshauptstadt	14.31	—	—	—	—
414 000	Wiesbaden, Landeshauptstadt	14.39	—	—	—	—
414 000	Wiesbaden, Landeshauptstadt	15	3	349	•	•
414 000	Wiesbaden, Landeshauptstadt	15.1	•	•	•	•
414 000	Wiesbaden, Landeshauptstadt	15.11	—	—	—	—
414 000	Wiesbaden, Landeshauptstadt	15.12	•	•	•	•
414 000	Wiesbaden, Landeshauptstadt	15.2	•	•	•	•
414 000	Wiesbaden, Landeshauptstadt	16	21	9 051	382	9 432
414 000	Wiesbaden, Landeshauptstadt	16.1	•	•	•	•
414 000	Wiesbaden, Landeshauptstadt	16.2	•	•	•	•
414 000	Wiesbaden, Landeshauptstadt	16.21	—	—	—	—
414 000	Wiesbaden, Landeshauptstadt	16.22	—	—	—	—
414 000	Wiesbaden, Landeshauptstadt	16.23	16	7 430	19	7 449
414 000	Wiesbaden, Landeshauptstadt	16.24	•	•	•	•
414 000	Wiesbaden, Landeshauptstadt	16.29	3	288	—	288
414 000	Wiesbaden, Landeshauptstadt	17	7	2 538	1 041	3 580
414 000	Wiesbaden, Landeshauptstadt	17.1	—	—	—	—
414 000	Wiesbaden, Landeshauptstadt	17.11	—	—	—	—
414 000	Wiesbaden, Landeshauptstadt	17.12	—	—	—	—
414 000	Wiesbaden, Landeshauptstadt	17.2	7	2 538	1 041	3 580
414 000	Wiesbaden, Landeshauptstadt	17.21	•	•	•	•
414 000	Wiesbaden, Landeshauptstadt	17.22	•	•	•	•
414 000	Wiesbaden, Landeshauptstadt	17.23	•	•	•	•
414 000	Wiesbaden, Landeshauptstadt	17.24	—	—	—	—
414 000	Wiesbaden, Landeshauptstadt	17.29	•	•	•	•
414 000	Wiesbaden, Landeshauptstadt	18	25	20 889	1 067	21 956
414 000	Wiesbaden, Landeshauptstadt	18.1	25	20 889	1 067	21 956
414 000	Wiesbaden, Landeshauptstadt	18.11	•	•	•	•
414 000	Wiesbaden, Landeshauptstadt	18.12	13	12 744	147	12 892
414 000	Wiesbaden, Landeshauptstadt	18.13	9	6 137	913	7 050
414 000	Wiesbaden, Landeshauptstadt	18.14	•	•	•	•
414 000	Wiesbaden, Landeshauptstadt	18.2	—	—	—	—
414 000	Wiesbaden, Landeshauptstadt	19	•	•	•	•
414 000	Wiesbaden, Landeshauptstadt	19.1	—	—	—	—
414 000	Wiesbaden, Landeshauptstadt	19.2	•	•	•	•
414 000	Wiesbaden, Landeshauptstadt	20	20	1 215 234	274 085	1 489 319
414 000	Wiesbaden, Landeshauptstadt	20.1	10	1 049 875	257 792	1 307 667
414 000	Wiesbaden, Landeshauptstadt	20.11	•	•	•	•

6. Umsatzsteuerpflichtige und steuerbarer Umsatz in Hessen 2021 nach Verwaltungsbezirken und wirtschaftlicher Gliederung

AGS	Regierungsbezirk Kreisfreie Stadt Landkreis	WZ 2008	Steuer- pflichtige	Steuerbarer Umsatz		
				Lieferungen und Leistungen	inner- gemein- schaftliche Erwerbe	insgesamt
			Anzahl	1 000 Euro		
414 000	Wiesbaden, Landeshauptstadt	20.12	•	•	•	•
414 000	Wiesbaden, Landeshauptstadt	20.13	•	•	•	•
414 000	Wiesbaden, Landeshauptstadt	20.14	•	•	•	•
414 000	Wiesbaden, Landeshauptstadt	20.15	—	—	—	—
414 000	Wiesbaden, Landeshauptstadt	20.16	4	847 219	203 028	1 050 247
414 000	Wiesbaden, Landeshauptstadt	20.17	—	—	—	—
414 000	Wiesbaden, Landeshauptstadt	20.2	—	—	—	—
414 000	Wiesbaden, Landeshauptstadt	20.3	—	—	—	—
414 000	Wiesbaden, Landeshauptstadt	20.4	•	•	•	•
414 000	Wiesbaden, Landeshauptstadt	20.41	•	•	•	•
414 000	Wiesbaden, Landeshauptstadt	20.42	3	281	25	306
414 000	Wiesbaden, Landeshauptstadt	20.5	•	•	•	•
414 000	Wiesbaden, Landeshauptstadt	20.51	•	•	•	•
414 000	Wiesbaden, Landeshauptstadt	20.52	•	•	•	•
414 000	Wiesbaden, Landeshauptstadt	20.53	—	—	—	—
414 000	Wiesbaden, Landeshauptstadt	20.59	4	108 449	13 245	121 694
414 000	Wiesbaden, Landeshauptstadt	20.6	—	—	—	—
414 000	Wiesbaden, Landeshauptstadt	21	•	•	•	•
414 000	Wiesbaden, Landeshauptstadt	21.1	—	—	—	—
414 000	Wiesbaden, Landeshauptstadt	21.2	•	•	•	•
414 000	Wiesbaden, Landeshauptstadt	22	10	571 958	150 833	722 791
414 000	Wiesbaden, Landeshauptstadt	22.1	•	•	•	•
414 000	Wiesbaden, Landeshauptstadt	22.11	—	—	—	—
414 000	Wiesbaden, Landeshauptstadt	22.19	•	•	•	•
414 000	Wiesbaden, Landeshauptstadt	22.2	•	•	•	•
414 000	Wiesbaden, Landeshauptstadt	22.21	3	413 653	77 021	490 674
414 000	Wiesbaden, Landeshauptstadt	22.22	—	—	—	—
414 000	Wiesbaden, Landeshauptstadt	22.23	•	•	•	•
414 000	Wiesbaden, Landeshauptstadt	22.29	•	•	•	•
414 000	Wiesbaden, Landeshauptstadt	23	29	1 782 796	93 522	1 876 318
414 000	Wiesbaden, Landeshauptstadt	23.1	•	•	•	•
414 000	Wiesbaden, Landeshauptstadt	23.11	—	—	—	—
414 000	Wiesbaden, Landeshauptstadt	23.12	•	•	•	•
414 000	Wiesbaden, Landeshauptstadt	23.13	—	—	—	—
414 000	Wiesbaden, Landeshauptstadt	23.14	—	—	—	—
414 000	Wiesbaden, Landeshauptstadt	23.19	•	•	•	•
414 000	Wiesbaden, Landeshauptstadt	23.2	•	•	•	•
414 000	Wiesbaden, Landeshauptstadt	23.3	•	•	•	•
414 000	Wiesbaden, Landeshauptstadt	23.31	•	•	•	•
414 000	Wiesbaden, Landeshauptstadt	23.32	—	—	—	—
414 000	Wiesbaden, Landeshauptstadt	23.4	•	•	•	•
414 000	Wiesbaden, Landeshauptstadt	23.41	—	—	—	—
414 000	Wiesbaden, Landeshauptstadt	23.42	•	•	•	•
414 000	Wiesbaden, Landeshauptstadt	23.43	—	—	—	—
414 000	Wiesbaden, Landeshauptstadt	23.44	•	•	•	•
414 000	Wiesbaden, Landeshauptstadt	23.49	—	—	—	—
414 000	Wiesbaden, Landeshauptstadt	23.5	•	•	•	•
414 000	Wiesbaden, Landeshauptstadt	23.51	•	•	•	•
414 000	Wiesbaden, Landeshauptstadt	23.52	—	—	—	—
414 000	Wiesbaden, Landeshauptstadt	23.6	•	•	•	•
414 000	Wiesbaden, Landeshauptstadt	23.61	•	•	•	•
414 000	Wiesbaden, Landeshauptstadt	23.62	—	—	—	—
414 000	Wiesbaden, Landeshauptstadt	23.63	•	•	•	•
414 000	Wiesbaden, Landeshauptstadt	23.64	•	•	•	•

6. Umsatzsteuerpflichtige und steuerbarer Umsatz in Hessen 2021 nach Verwaltungsbezirken und wirtschaftlicher Gliederung

AGS	Regierungsbezirk Kreisfreie Stadt Landkreis	WZ 2008	Steuer- pflichtige	Steuerbarer Umsatz		
			Anzahl	Lieferungen und Leistungen	inner- gemein- schaftliche Erwerbe	insgesamt
				1 000 Euro		
414 000	Wiesbaden, Landeshauptstadt	23.65	—	—	—	—
414 000	Wiesbaden, Landeshauptstadt	23.69	•	•	•	•
414 000	Wiesbaden, Landeshauptstadt	23.7	14	5 323	290	5 612
414 000	Wiesbaden, Landeshauptstadt	23.9	•	•	•	•
414 000	Wiesbaden, Landeshauptstadt	23.91	•	•	•	•
414 000	Wiesbaden, Landeshauptstadt	23.99	—	—	—	—
414 000	Wiesbaden, Landeshauptstadt	24	4	3 381	5	3 386
414 000	Wiesbaden, Landeshauptstadt	24.1	•	•	•	•
414 000	Wiesbaden, Landeshauptstadt	24.2	•	•	•	•
414 000	Wiesbaden, Landeshauptstadt	24.3	—	—	—	—
414 000	Wiesbaden, Landeshauptstadt	24.31	—	—	—	—
414 000	Wiesbaden, Landeshauptstadt	24.32	—	—	—	—
414 000	Wiesbaden, Landeshauptstadt	24.33	—	—	—	—
414 000	Wiesbaden, Landeshauptstadt	24.34	—	—	—	—
414 000	Wiesbaden, Landeshauptstadt	24.4	—	—	—	—
414 000	Wiesbaden, Landeshauptstadt	24.41	—	—	—	—
414 000	Wiesbaden, Landeshauptstadt	24.42	—	—	—	—
414 000	Wiesbaden, Landeshauptstadt	24.43	—	—	—	—
414 000	Wiesbaden, Landeshauptstadt	24.44	—	—	—	—
414 000	Wiesbaden, Landeshauptstadt	24.45	—	—	—	—
414 000	Wiesbaden, Landeshauptstadt	24.46	—	—	—	—
414 000	Wiesbaden, Landeshauptstadt	24.5	•	•	•	•
414 000	Wiesbaden, Landeshauptstadt	24.51	—	—	—	—
414 000	Wiesbaden, Landeshauptstadt	24.52	—	—	—	—
414 000	Wiesbaden, Landeshauptstadt	24.53	•	•	•	•
414 000	Wiesbaden, Landeshauptstadt	24.54	—	—	—	—
414 000	Wiesbaden, Landeshauptstadt	25	55	61 943	8 449	70 393
414 000	Wiesbaden, Landeshauptstadt	25.1	12	11 628	3	11 630
414 000	Wiesbaden, Landeshauptstadt	25.11	8	7 893	•	•
414 000	Wiesbaden, Landeshauptstadt	25.12	4	3 734	•	•
414 000	Wiesbaden, Landeshauptstadt	25.2	•	•	•	•
414 000	Wiesbaden, Landeshauptstadt	25.21	—	—	—	—
414 000	Wiesbaden, Landeshauptstadt	25.29	•	•	•	•
414 000	Wiesbaden, Landeshauptstadt	25.3	—	—	—	—
414 000	Wiesbaden, Landeshauptstadt	25.4	—	—	—	—
414 000	Wiesbaden, Landeshauptstadt	25.5	•	•	•	•
414 000	Wiesbaden, Landeshauptstadt	25.6	24	9 819	3	9 822
414 000	Wiesbaden, Landeshauptstadt	25.61	•	•	•	•
414 000	Wiesbaden, Landeshauptstadt	25.62	•	•	•	•
414 000	Wiesbaden, Landeshauptstadt	25.7	11	30 632	5 483	36 115
414 000	Wiesbaden, Landeshauptstadt	25.71	•	•	•	•
414 000	Wiesbaden, Landeshauptstadt	25.72	•	•	•	•
414 000	Wiesbaden, Landeshauptstadt	25.73	•	•	•	•
414 000	Wiesbaden, Landeshauptstadt	25.73.1	3	13 354	113	13 466
414 000	Wiesbaden, Landeshauptstadt	25.73.2	—	—	—	—
414 000	Wiesbaden, Landeshauptstadt	25.73.3	•	•	•	•
414 000	Wiesbaden, Landeshauptstadt	25.73.4	—	—	—	—
414 000	Wiesbaden, Landeshauptstadt	25.73.5	•	•	•	•
414 000	Wiesbaden, Landeshauptstadt	25.9	5	8 655	2 951	11 606
414 000	Wiesbaden, Landeshauptstadt	25.91	•	•	•	•
414 000	Wiesbaden, Landeshauptstadt	25.92	•	•	•	•
414 000	Wiesbaden, Landeshauptstadt	25.93	—	—	—	—
414 000	Wiesbaden, Landeshauptstadt	25.94	—	—	—	—
414 000	Wiesbaden, Landeshauptstadt	25.99	•	•	•	•

6. Umsatzsteuerpflichtige und steuerbarer Umsatz in Hessen 2021 nach Verwaltungsbezirken und wirtschaftlicher Gliederung

AGS	Regierungsbezirk Kreisfreie Stadt Landkreis	WZ 2008	Steuer- pflichtige	Steuerbarer Umsatz		
			Anzahl	Lieferungen und Leistungen	inner- gemein- schaftliche Erwerbe	insgesamt
				1 000 Euro		
414 000	Wiesbaden, Landeshauptstadt	26	28	784 352	50 024	834 376
414 000	Wiesbaden, Landeshauptstadt	26.1	•	•	•	•
414 000	Wiesbaden, Landeshauptstadt	26.11	•	•	•	•
414 000	Wiesbaden, Landeshauptstadt	26.11.1	—	—	—	—
414 000	Wiesbaden, Landeshauptstadt	26.11.9	•	•	•	•
414 000	Wiesbaden, Landeshauptstadt	26.12	—	—	—	—
414 000	Wiesbaden, Landeshauptstadt	26.2	8	4 661	18	4 679
414 000	Wiesbaden, Landeshauptstadt	26.3	•	•	•	•
414 000	Wiesbaden, Landeshauptstadt	26.4	—	—	—	—
414 000	Wiesbaden, Landeshauptstadt	26.5	8	722 412	48 224	770 637
414 000	Wiesbaden, Landeshauptstadt	26.51	8	722 412	48 224	770 637
414 000	Wiesbaden, Landeshauptstadt	26.51.1	•	•	•	•
414 000	Wiesbaden, Landeshauptstadt	26.51.2	•	•	•	•
414 000	Wiesbaden, Landeshauptstadt	26.51.3	—	—	—	—
414 000	Wiesbaden, Landeshauptstadt	26.52	—	—	—	—
414 000	Wiesbaden, Landeshauptstadt	26.6	•	•	•	•
414 000	Wiesbaden, Landeshauptstadt	26.7	•	•	•	•
414 000	Wiesbaden, Landeshauptstadt	26.8	•	•	•	•
414 000	Wiesbaden, Landeshauptstadt	27	•	•	•	•
414 000	Wiesbaden, Landeshauptstadt	27.1	—	—	—	—
414 000	Wiesbaden, Landeshauptstadt	27.11	—	—	—	—
414 000	Wiesbaden, Landeshauptstadt	27.12	—	—	—	—
414 000	Wiesbaden, Landeshauptstadt	27.2	—	—	—	—
414 000	Wiesbaden, Landeshauptstadt	27.3	•	•	•	•
414 000	Wiesbaden, Landeshauptstadt	27.31	—	—	—	—
414 000	Wiesbaden, Landeshauptstadt	27.32	•	•	•	•
414 000	Wiesbaden, Landeshauptstadt	27.33	—	—	—	—
414 000	Wiesbaden, Landeshauptstadt	27.4	•	•	•	•
414 000	Wiesbaden, Landeshauptstadt	27.5	—	—	—	—
414 000	Wiesbaden, Landeshauptstadt	27.51	—	—	—	—
414 000	Wiesbaden, Landeshauptstadt	27.52	—	—	—	—
414 000	Wiesbaden, Landeshauptstadt	27.9	6	4 447	35	4 483
414 000	Wiesbaden, Landeshauptstadt	28	26	80 446	5 012	85 457
414 000	Wiesbaden, Landeshauptstadt	28.1	•	•	•	•
414 000	Wiesbaden, Landeshauptstadt	28.11	—	—	—	—
414 000	Wiesbaden, Landeshauptstadt	28.12	•	•	•	•
414 000	Wiesbaden, Landeshauptstadt	28.13	•	•	•	•
414 000	Wiesbaden, Landeshauptstadt	28.14	•	•	•	•
414 000	Wiesbaden, Landeshauptstadt	28.15	—	—	—	—
414 000	Wiesbaden, Landeshauptstadt	28.2	14	36 008	3 688	39 696
414 000	Wiesbaden, Landeshauptstadt	28.21	—	—	—	—
414 000	Wiesbaden, Landeshauptstadt	28.21.1	—	—	—	—
414 000	Wiesbaden, Landeshauptstadt	28.21.9	—	—	—	—
414 000	Wiesbaden, Landeshauptstadt	28.22	•	•	•	•
414 000	Wiesbaden, Landeshauptstadt	28.23	•	•	•	•
414 000	Wiesbaden, Landeshauptstadt	28.24	—	—	—	—
414 000	Wiesbaden, Landeshauptstadt	28.25	3	8 559	54	8 614
414 000	Wiesbaden, Landeshauptstadt	28.29	•	•	•	•
414 000	Wiesbaden, Landeshauptstadt	28.3	—	—	—	—
414 000	Wiesbaden, Landeshauptstadt	28.4	—	—	—	—
414 000	Wiesbaden, Landeshauptstadt	28.41	—	—	—	—
414 000	Wiesbaden, Landeshauptstadt	28.49	—	—	—	—
414 000	Wiesbaden, Landeshauptstadt	28.9	•	•	•	•
414 000	Wiesbaden, Landeshauptstadt	28.91	•	•	•	•

6. Umsatzsteuerpflichtige und steuerbarer Umsatz in Hessen 2021 nach Verwaltungsbezirken und wirtschaftlicher Gliederung

AGS	Regierungsbezirk Kreisfreie Stadt Landkreis	WZ 2008	Steuer- pflichtige	Steuerbarer Umsatz		
				Lieferungen und Leistungen	inner- gemein- schaftliche Erwerbe	insgesamt
			Anzahl	1 000 Euro		
414 000	Wiesbaden, Landeshauptstadt	28.92	•	•	•	•
414 000	Wiesbaden, Landeshauptstadt	28.92.1	—	—	—	—
414 000	Wiesbaden, Landeshauptstadt	28.92.2	•	•	•	•
414 000	Wiesbaden, Landeshauptstadt	28.93	•	•	•	•
414 000	Wiesbaden, Landeshauptstadt	28.94	—	—	—	—
414 000	Wiesbaden, Landeshauptstadt	28.95	—	—	—	—
414 000	Wiesbaden, Landeshauptstadt	28.96	—	—	—	—
414 000	Wiesbaden, Landeshauptstadt	28.99	4	1 038	208	1 245
414 000	Wiesbaden, Landeshauptstadt	29	•	•	•	•
414 000	Wiesbaden, Landeshauptstadt	29.1	—	—	—	—
414 000	Wiesbaden, Landeshauptstadt	29.10.1	—	—	—	—
414 000	Wiesbaden, Landeshauptstadt	29.10.2	—	—	—	—
414 000	Wiesbaden, Landeshauptstadt	29.2	•	•	•	•
414 000	Wiesbaden, Landeshauptstadt	29.3	•	•	•	•
414 000	Wiesbaden, Landeshauptstadt	29.31	—	—	—	—
414 000	Wiesbaden, Landeshauptstadt	29.32	•	•	•	•
414 000	Wiesbaden, Landeshauptstadt	30	4	1 850	150	1 999
414 000	Wiesbaden, Landeshauptstadt	30.1	•	•	•	•
414 000	Wiesbaden, Landeshauptstadt	30.11	—	—	—	—
414 000	Wiesbaden, Landeshauptstadt	30.12	•	•	•	•
414 000	Wiesbaden, Landeshauptstadt	30.2	—	—	—	—
414 000	Wiesbaden, Landeshauptstadt	30.20.1	—	—	—	—
414 000	Wiesbaden, Landeshauptstadt	30.20.2	—	—	—	—
414 000	Wiesbaden, Landeshauptstadt	30.3	—	—	—	—
414 000	Wiesbaden, Landeshauptstadt	30.4	—	—	—	—
414 000	Wiesbaden, Landeshauptstadt	30.9	•	•	•	•
414 000	Wiesbaden, Landeshauptstadt	30.91	—	—	—	—
414 000	Wiesbaden, Landeshauptstadt	30.92	•	•	•	•
414 000	Wiesbaden, Landeshauptstadt	30.99	—	—	—	—
414 000	Wiesbaden, Landeshauptstadt	31	22	14 248	2 575	16 823
414 000	Wiesbaden, Landeshauptstadt	31.01	•	•	•	•
414 000	Wiesbaden, Landeshauptstadt	31.02	—	—	—	—
414 000	Wiesbaden, Landeshauptstadt	31.03	•	•	•	•
414 000	Wiesbaden, Landeshauptstadt	31.09	19	9 203	1 951	11 154
414 000	Wiesbaden, Landeshauptstadt	31.09.1	4	767	4	771
414 000	Wiesbaden, Landeshauptstadt	31.09.9	15	8 436	1 947	10 382
414 000	Wiesbaden, Landeshauptstadt	32	64	24 306	1 245	25 552
414 000	Wiesbaden, Landeshauptstadt	32.1	12	1 349	45	1 394
414 000	Wiesbaden, Landeshauptstadt	32.11	—	—	—	—
414 000	Wiesbaden, Landeshauptstadt	32.12	12	1 349	45	1 394
414 000	Wiesbaden, Landeshauptstadt	32.13	—	—	—	—
414 000	Wiesbaden, Landeshauptstadt	32.2	5	882	34	916
414 000	Wiesbaden, Landeshauptstadt	32.3	•	•	•	•
414 000	Wiesbaden, Landeshauptstadt	32.4	•	•	•	•
414 000	Wiesbaden, Landeshauptstadt	32.5	34	12 628	10	12 637
414 000	Wiesbaden, Landeshauptstadt	32.50.1	5	2 855	8	2 862
414 000	Wiesbaden, Landeshauptstadt	32.50.2	5	1 532	1	1 533
414 000	Wiesbaden, Landeshauptstadt	32.50.3	24	8 240	2	8 242
414 000	Wiesbaden, Landeshauptstadt	32.9	10	9 052	1 115	10 167
414 000	Wiesbaden, Landeshauptstadt	32.91	—	—	—	—
414 000	Wiesbaden, Landeshauptstadt	32.99	10	9 052	1 115	10 167
414 000	Wiesbaden, Landeshauptstadt	33	24	12 273	134	12 407
414 000	Wiesbaden, Landeshauptstadt	33.1	•	•	•	•
414 000	Wiesbaden, Landeshauptstadt	33.11	—	—	—	—

6. Umsatzsteuerpflichtige und steuerbarer Umsatz in Hessen 2021 nach Verwaltungsbezirken und wirtschaftlicher Gliederung

AGS	Regierungsbezirk Kreisfreie Stadt Landkreis	WZ 2008	Steuer- pflichtige	Steuerbarer Umsatz		
				Lieferungen und Leistungen	inner- gemein- schaftliche Erwerbe	insgesamt
			Anzahl	1 000 Euro		
414 000	Wiesbaden, Landeshauptstadt	33.12	3	512	•	•
414 000	Wiesbaden, Landeshauptstadt	33.13	•	•	•	•
414 000	Wiesbaden, Landeshauptstadt	33.14	—	—	—	—
414 000	Wiesbaden, Landeshauptstadt	33.15	4	1 256	128	1 384
414 000	Wiesbaden, Landeshauptstadt	33.16	—	—	—	—
414 000	Wiesbaden, Landeshauptstadt	33.17	11	1 507	1	1 508
414 000	Wiesbaden, Landeshauptstadt	33.19	—	—	—	—
414 000	Wiesbaden, Landeshauptstadt	33.2	•	•	•	•
414 000	Wiesbaden, Landeshauptstadt	D	59	1 922 817	2 687	1 925 504
414 000	Wiesbaden, Landeshauptstadt	35	59	1 922 817	2 687	1 925 504
414 000	Wiesbaden, Landeshauptstadt	35.1	53	1 906 909	2 686	1 909 595
414 000	Wiesbaden, Landeshauptstadt	35.11	•	•	•	•
414 000	Wiesbaden, Landeshauptstadt	35.11.1	•	•	•	•
414 000	Wiesbaden, Landeshauptstadt	35.11.2	12	7 488	1	7 488
414 000	Wiesbaden, Landeshauptstadt	35.11.3	27	45 821	1 605	47 426
414 000	Wiesbaden, Landeshauptstadt	35.12	—	—	—	—
414 000	Wiesbaden, Landeshauptstadt	35.13	6	1 851 713	1 080	1 852 793
414 000	Wiesbaden, Landeshauptstadt	35.14	•	•	•	•
414 000	Wiesbaden, Landeshauptstadt	35.2	•	•	•	•
414 000	Wiesbaden, Landeshauptstadt	35.21	•	•	•	•
414 000	Wiesbaden, Landeshauptstadt	35.21.1	—	—	—	—
414 000	Wiesbaden, Landeshauptstadt	35.21.2	—	—	—	—
414 000	Wiesbaden, Landeshauptstadt	35.21.3	•	•	•	•
414 000	Wiesbaden, Landeshauptstadt	35.22	—	—	—	—
414 000	Wiesbaden, Landeshauptstadt	35.23	—	—	—	—
414 000	Wiesbaden, Landeshauptstadt	35.3	•	•	•	•
414 000	Wiesbaden, Landeshauptstadt	E	16	371 241	3 156	374 397
414 000	Wiesbaden, Landeshauptstadt	36	•	•	•	•
414 000	Wiesbaden, Landeshauptstadt	36.00.1	—	—	—	—
414 000	Wiesbaden, Landeshauptstadt	36.00.2	—	—	—	—
414 000	Wiesbaden, Landeshauptstadt	36.00.3	•	•	•	•
414 000	Wiesbaden, Landeshauptstadt	37	—	—	—	—
414 000	Wiesbaden, Landeshauptstadt	37.00.1	—	—	—	—
414 000	Wiesbaden, Landeshauptstadt	37.00.2	—	—	—	—
414 000	Wiesbaden, Landeshauptstadt	38	•	•	•	•
414 000	Wiesbaden, Landeshauptstadt	38.1	•	•	•	•
414 000	Wiesbaden, Landeshauptstadt	38.11	•	•	•	•
414 000	Wiesbaden, Landeshauptstadt	38.12	—	—	—	—
414 000	Wiesbaden, Landeshauptstadt	38.2	5	19 998	—	19 998
414 000	Wiesbaden, Landeshauptstadt	38.21	5	19 998	—	19 998
414 000	Wiesbaden, Landeshauptstadt	38.22	—	—	—	—
414 000	Wiesbaden, Landeshauptstadt	38.3	6	29 397	374	29 771
414 000	Wiesbaden, Landeshauptstadt	38.31	•	•	•	•
414 000	Wiesbaden, Landeshauptstadt	38.32	•	•	•	•
414 000	Wiesbaden, Landeshauptstadt	39	•	•	•	•
414 000	Wiesbaden, Landeshauptstadt	F	1 028	771 355	3 458	774 813
414 000	Wiesbaden, Landeshauptstadt	41	57	138 077	—	138 077
414 000	Wiesbaden, Landeshauptstadt	41.1	13	44 737	•	•
414 000	Wiesbaden, Landeshauptstadt	41.10.1	•	•	•	•
414 000	Wiesbaden, Landeshauptstadt	41.10.2	•	•	•	•
414 000	Wiesbaden, Landeshauptstadt	41.10.3	•	•	•	•
414 000	Wiesbaden, Landeshauptstadt	41.2	44	93 340	•	•
414 000	Wiesbaden, Landeshauptstadt	41.20.1	•	•	•	•
414 000	Wiesbaden, Landeshauptstadt	41.20.2	•	•	•	•

6. Umsatzsteuerpflichtige und steuerbarer Umsatz in Hessen 2021 nach Verwaltungsbezirken und wirtschaftlicher Gliederung

AGS	Regierungsbezirk Kreisfreie Stadt Landkreis	WZ 2008	Steuer- pflichtige	Steuerbarer Umsatz		
				Lieferungen und Leistungen	inner- gemein- schaftliche Erwerbe	insgesamt
			Anzahl	1 000 Euro		
414 000	Wiesbaden, Landeshauptstadt	42	17	40 913	343	41 257
414 000	Wiesbaden, Landeshauptstadt	42.1	4	4 231	•	•
414 000	Wiesbaden, Landeshauptstadt	42.11	•	•	•	•
414 000	Wiesbaden, Landeshauptstadt	42.12	—	—	—	—
414 000	Wiesbaden, Landeshauptstadt	42.13	•	•	•	•
414 000	Wiesbaden, Landeshauptstadt	42.2	4	2 161	•	•
414 000	Wiesbaden, Landeshauptstadt	42.21	•	•	•	•
414 000	Wiesbaden, Landeshauptstadt	42.22	•	•	•	•
414 000	Wiesbaden, Landeshauptstadt	42.9	9	34 521	37	34 558
414 000	Wiesbaden, Landeshauptstadt	42.91	•	•	•	•
414 000	Wiesbaden, Landeshauptstadt	42.99	•	•	•	•
414 000	Wiesbaden, Landeshauptstadt	43	954	592 365	3 114	595 479
414 000	Wiesbaden, Landeshauptstadt	43.1	19	25 793	540	26 333
414 000	Wiesbaden, Landeshauptstadt	43.11	•	•	•	•
414 000	Wiesbaden, Landeshauptstadt	43.12	•	•	•	•
414 000	Wiesbaden, Landeshauptstadt	43.13	—	—	—	—
414 000	Wiesbaden, Landeshauptstadt	43.2	384	298 802	665	299 467
414 000	Wiesbaden, Landeshauptstadt	43.21	100	128 739	90	128 829
414 000	Wiesbaden, Landeshauptstadt	43.22	127	114 754	111	114 865
414 000	Wiesbaden, Landeshauptstadt	43.29	157	55 310	464	55 773
414 000	Wiesbaden, Landeshauptstadt	43.29.1	116	34 254	383	34 637
414 000	Wiesbaden, Landeshauptstadt	43.29.9	41	21 055	80	21 136
414 000	Wiesbaden, Landeshauptstadt	43.3	293	115 060	689	115 748
414 000	Wiesbaden, Landeshauptstadt	43.31	7	1 281	•	•
414 000	Wiesbaden, Landeshauptstadt	43.32	38	16 984	•	•
414 000	Wiesbaden, Landeshauptstadt	43.33	127	23 668	149	23 817
414 000	Wiesbaden, Landeshauptstadt	43.34	93	57 242	172	57 414
414 000	Wiesbaden, Landeshauptstadt	43.34.1	88	54 146	172	54 318
414 000	Wiesbaden, Landeshauptstadt	43.34.2	5	3 096	—	3 096
414 000	Wiesbaden, Landeshauptstadt	43.39	28	15 885	98	15 983
414 000	Wiesbaden, Landeshauptstadt	43.9	258	152 710	1 221	153 930
414 000	Wiesbaden, Landeshauptstadt	43.91	51	33 713	110	33 823
414 000	Wiesbaden, Landeshauptstadt	43.91.1	38	29 151	24	29 175
414 000	Wiesbaden, Landeshauptstadt	43.91.2	13	4 562	87	4 649
414 000	Wiesbaden, Landeshauptstadt	43.99	207	118 997	1 110	120 107
414 000	Wiesbaden, Landeshauptstadt	43.99.1	6	5 896	—	5 896
414 000	Wiesbaden, Landeshauptstadt	43.99.2	4	487	84	571
414 000	Wiesbaden, Landeshauptstadt	43.99.9	197	112 613	1 026	113 640
414 000	Wiesbaden, Landeshauptstadt	G	1 780	9 297 015	2 010 965	11 307 981
414 000	Wiesbaden, Landeshauptstadt	45	293	406 723	8 706	415 429
414 000	Wiesbaden, Landeshauptstadt	45.1	143	289 859	4 252	294 111
414 000	Wiesbaden, Landeshauptstadt	45.11	136	286 037	3 923	289 961
414 000	Wiesbaden, Landeshauptstadt	45.19	7	3 822	329	4 151
414 000	Wiesbaden, Landeshauptstadt	45.2	84	36 516	1 218	37 733
414 000	Wiesbaden, Landeshauptstadt	45.20.1	14	5 060	5	5 065
414 000	Wiesbaden, Landeshauptstadt	45.20.2	•	•	•	•
414 000	Wiesbaden, Landeshauptstadt	45.20.3	61	28 677	1 210	29 887
414 000	Wiesbaden, Landeshauptstadt	45.20.4	•	•	•	•
414 000	Wiesbaden, Landeshauptstadt	45.3	57	70 333	1 317	71 650
414 000	Wiesbaden, Landeshauptstadt	45.31	8	8 637	794	9 431
414 000	Wiesbaden, Landeshauptstadt	45.32	49	61 696	524	62 219
414 000	Wiesbaden, Landeshauptstadt	45.4	9	10 016	1 918	11 934
414 000	Wiesbaden, Landeshauptstadt	46	432	7 820 650	1 942 995	9 763 645
414 000	Wiesbaden, Landeshauptstadt	46.1	127	62 518	9 993	72 511

6. Umsatzsteuerpflichtige und steuerbarer Umsatz in Hessen 2021 nach Verwaltungsbezirken und wirtschaftlicher Gliederung

AGS	Regierungsbezirk Kreisfreie Stadt Landkreis	WZ 2008	Steuer- pflichtige	Steuerbarer Umsatz		
				Lieferungen und Leistungen	inner- gemein- schaftliche Erwerbe	insgesamt
			Anzahl	1 000 Euro		
414 000	Wiesbaden, Landeshauptstadt	46.11	•	•	•	•
414 000	Wiesbaden, Landeshauptstadt	46.12	5	9 383	5 965	15 348
414 000	Wiesbaden, Landeshauptstadt	46.13	13	5 400	4	5 405
414 000	Wiesbaden, Landeshauptstadt	46.13.1	4	509	•	•
414 000	Wiesbaden, Landeshauptstadt	46.13.2	9	4 892	•	•
414 000	Wiesbaden, Landeshauptstadt	46.14	13	7 439	965	8 405
414 000	Wiesbaden, Landeshauptstadt	46.15	10	3 770	283	4 053
414 000	Wiesbaden, Landeshauptstadt	46.16	16	5 520	467	5 987
414 000	Wiesbaden, Landeshauptstadt	46.17	•	•	•	•
414 000	Wiesbaden, Landeshauptstadt	46.18	49	14 032	1 955	15 988
414 000	Wiesbaden, Landeshauptstadt	46.18.1	•	•	•	•
414 000	Wiesbaden, Landeshauptstadt	46.18.2	4	1 149	8	1 157
414 000	Wiesbaden, Landeshauptstadt	46.18.3	•	•	•	•
414 000	Wiesbaden, Landeshauptstadt	46.18.4	4	2 723	—	2 723
414 000	Wiesbaden, Landeshauptstadt	46.18.5	3	986	27	1 013
414 000	Wiesbaden, Landeshauptstadt	46.18.6	4	959	344	1 303
414 000	Wiesbaden, Landeshauptstadt	46.18.7	—	—	—	—
414 000	Wiesbaden, Landeshauptstadt	46.18.9	30	7 425	1 566	8 991
414 000	Wiesbaden, Landeshauptstadt	46.19	11	14 436	353	14 789
414 000	Wiesbaden, Landeshauptstadt	46.2	5	6 890	1 481	8 372
414 000	Wiesbaden, Landeshauptstadt	46.21	—	—	—	—
414 000	Wiesbaden, Landeshauptstadt	46.22	•	•	•	•
414 000	Wiesbaden, Landeshauptstadt	46.23	•	•	•	•
414 000	Wiesbaden, Landeshauptstadt	46.24	—	—	—	—
414 000	Wiesbaden, Landeshauptstadt	46.3	38	691 062	354 932	1 045 994
414 000	Wiesbaden, Landeshauptstadt	46.31	4	5 076	682	5 758
414 000	Wiesbaden, Landeshauptstadt	46.32	•	•	•	•
414 000	Wiesbaden, Landeshauptstadt	46.33	•	•	•	•
414 000	Wiesbaden, Landeshauptstadt	46.34	10	14 419	7 827	22 246
414 000	Wiesbaden, Landeshauptstadt	46.35	•	•	•	•
414 000	Wiesbaden, Landeshauptstadt	46.36	—	—	—	—
414 000	Wiesbaden, Landeshauptstadt	46.37	•	•	•	•
414 000	Wiesbaden, Landeshauptstadt	46.38	11	23 475	4 756	28 232
414 000	Wiesbaden, Landeshauptstadt	46.38.1	•	•	•	•
414 000	Wiesbaden, Landeshauptstadt	46.38.2	—	—	—	—
414 000	Wiesbaden, Landeshauptstadt	46.38.9	•	•	•	•
414 000	Wiesbaden, Landeshauptstadt	46.39	•	•	•	•
414 000	Wiesbaden, Landeshauptstadt	46.39.1	•	•	•	•
414 000	Wiesbaden, Landeshauptstadt	46.39.9	•	•	•	•
414 000	Wiesbaden, Landeshauptstadt	46.4	96	3 328 183	1 271 952	4 600 135
414 000	Wiesbaden, Landeshauptstadt	46.41	3	2 172	494	2 666
414 000	Wiesbaden, Landeshauptstadt	46.42	•	•	•	•
414 000	Wiesbaden, Landeshauptstadt	46.42.1	•	•	•	•
414 000	Wiesbaden, Landeshauptstadt	46.42.2	—	—	—	—
414 000	Wiesbaden, Landeshauptstadt	46.43	•	•	•	•
414 000	Wiesbaden, Landeshauptstadt	46.43.1	•	•	•	•
414 000	Wiesbaden, Landeshauptstadt	46.43.2	•	•	•	•
414 000	Wiesbaden, Landeshauptstadt	46.43.3	•	•	•	•
414 000	Wiesbaden, Landeshauptstadt	46.44	•	•	•	•
414 000	Wiesbaden, Landeshauptstadt	46.44.1	—	—	—	—
414 000	Wiesbaden, Landeshauptstadt	46.44.2	•	•	•	•
414 000	Wiesbaden, Landeshauptstadt	46.45	9	149 302	49 971	199 273
414 000	Wiesbaden, Landeshauptstadt	46.46	32	1 639 089	867 257	2 506 347
414 000	Wiesbaden, Landeshauptstadt	46.46.1	18	1 482 936	831 274	2 314 210

6. Umsatzsteuerpflichtige und steuerbarer Umsatz in Hessen 2021 nach Verwaltungsbezirken und wirtschaftlicher Gliederung

AGS	Regierungsbezirk Kreisfreie Stadt Landkreis	WZ 2008	Steuer- pflichtige	Steuerbarer Umsatz		
				Lieferungen und Leistungen	inner- gemein- schaftliche Erwerbe	insgesamt
			Anzahl	1 000 Euro		
414 000	Wiesbaden, Landeshauptstadt	46.46.2	14	156 153	35 983	192 136
414 000	Wiesbaden, Landeshauptstadt	46.47	•	•	•	•
414 000	Wiesbaden, Landeshauptstadt	46.48	•	•	•	•
414 000	Wiesbaden, Landeshauptstadt	46.49	28	84 373	13 465	97 839
414 000	Wiesbaden, Landeshauptstadt	46.49.1	•	•	•	•
414 000	Wiesbaden, Landeshauptstadt	46.49.2	6	9 039	1 660	10 699
414 000	Wiesbaden, Landeshauptstadt	46.49.3	6	7 717	1 631	9 348
414 000	Wiesbaden, Landeshauptstadt	46.49.4	10	22 157	2 792	24 949
414 000	Wiesbaden, Landeshauptstadt	46.49.5	•	•	•	•
414 000	Wiesbaden, Landeshauptstadt	46.5	24	2 034 252	59 230	2 093 482
414 000	Wiesbaden, Landeshauptstadt	46.51	•	•	•	•
414 000	Wiesbaden, Landeshauptstadt	46.52	•	•	•	•
414 000	Wiesbaden, Landeshauptstadt	46.6	56	756 129	127 187	883 316
414 000	Wiesbaden, Landeshauptstadt	46.61	•	•	•	•
414 000	Wiesbaden, Landeshauptstadt	46.62	10	80 229	6 234	86 463
414 000	Wiesbaden, Landeshauptstadt	46.63	—	—	—	—
414 000	Wiesbaden, Landeshauptstadt	46.64	—	—	—	—
414 000	Wiesbaden, Landeshauptstadt	46.65	•	•	•	•
414 000	Wiesbaden, Landeshauptstadt	46.66	•	•	•	•
414 000	Wiesbaden, Landeshauptstadt	46.69	38	662 367	120 608	782 976
414 000	Wiesbaden, Landeshauptstadt	46.7	75	918 381	113 463	1 031 844
414 000	Wiesbaden, Landeshauptstadt	46.71	•	•	•	•
414 000	Wiesbaden, Landeshauptstadt	46.71.1	•	•	•	•
414 000	Wiesbaden, Landeshauptstadt	46.71.2	—	—	—	—
414 000	Wiesbaden, Landeshauptstadt	46.72	5	20 544	8 148	28 692
414 000	Wiesbaden, Landeshauptstadt	46.73	29	375 814	11 654	387 468
414 000	Wiesbaden, Landeshauptstadt	46.73.1	•	•	•	•
414 000	Wiesbaden, Landeshauptstadt	46.73.2	•	•	•	•
414 000	Wiesbaden, Landeshauptstadt	46.73.3	•	•	•	•
414 000	Wiesbaden, Landeshauptstadt	46.73.4	15	35 419	5 457	40 876
414 000	Wiesbaden, Landeshauptstadt	46.73.5	•	•	•	•
414 000	Wiesbaden, Landeshauptstadt	46.73.6	•	•	•	•
414 000	Wiesbaden, Landeshauptstadt	46.73.7	•	•	•	•
414 000	Wiesbaden, Landeshauptstadt	46.73.8	•	•	•	•
414 000	Wiesbaden, Landeshauptstadt	46.74	•	•	•	•
414 000	Wiesbaden, Landeshauptstadt	46.74.1	11	7 602	43	7 645
414 000	Wiesbaden, Landeshauptstadt	46.74.2	—	—	—	—
414 000	Wiesbaden, Landeshauptstadt	46.74.3	•	•	•	•
414 000	Wiesbaden, Landeshauptstadt	46.75	11	343 034	47 824	390 858
414 000	Wiesbaden, Landeshauptstadt	46.76	•	•	•	•
414 000	Wiesbaden, Landeshauptstadt	46.77	14	84 460	21 887	106 347
414 000	Wiesbaden, Landeshauptstadt	46.9	11	23 235	4 757	27 993
414 000	Wiesbaden, Landeshauptstadt	47	1 055	1 069 642	59 264	1 128 906
414 000	Wiesbaden, Landeshauptstadt	47.1	175	184 211	5 561	189 772
414 000	Wiesbaden, Landeshauptstadt	47.11	64	150 675	4 917	155 592
414 000	Wiesbaden, Landeshauptstadt	47.19	111	33 536	644	34 180
414 000	Wiesbaden, Landeshauptstadt	47.2	138	82 935	5 226	88 162
414 000	Wiesbaden, Landeshauptstadt	47.21	14	5 527	160	5 687
414 000	Wiesbaden, Landeshauptstadt	47.22	4	429	•	•
414 000	Wiesbaden, Landeshauptstadt	47.23	4	1 383	•	•
414 000	Wiesbaden, Landeshauptstadt	47.24	25	12 806	125	12 931
414 000	Wiesbaden, Landeshauptstadt	47.25	28	15 814	1 247	17 061
414 000	Wiesbaden, Landeshauptstadt	47.26	10	4 100	10	4 110
414 000	Wiesbaden, Landeshauptstadt	47.29	53	42 876	3 434	46 310

6. Umsatzsteuerpflichtige und steuerbarer Umsatz in Hessen 2021 nach Verwaltungsbezirken und wirtschaftlicher Gliederung

AGS	Regierungsbezirk Kreisfreie Stadt Landkreis	WZ 2008	Steuer- pflichtige	Steuerbarer Umsatz		
				Lieferungen und Leistungen	inner- gemein- schaftliche Erwerbe	insgesamt
			Anzahl	1 000 Euro		
414 000	Wiesbaden, Landeshauptstadt	47.3	26	32 509	4	32 514
414 000	Wiesbaden, Landeshauptstadt	47.30.1	20	22 378	3	22 381
414 000	Wiesbaden, Landeshauptstadt	47.30.2	6	10 131	1	10 132
414 000	Wiesbaden, Landeshauptstadt	47.4	65	89 375	16 328	105 703
414 000	Wiesbaden, Landeshauptstadt	47.41	22	11 326	120	11 446
414 000	Wiesbaden, Landeshauptstadt	47.42
414 000	Wiesbaden, Landeshauptstadt	47.43
414 000	Wiesbaden, Landeshauptstadt	47.5	131	115 815	9 507	125 322
414 000	Wiesbaden, Landeshauptstadt	47.51	43	11 724	3 204	14 928
414 000	Wiesbaden, Landeshauptstadt	47.52	23	16 110	147	16 257
414 000	Wiesbaden, Landeshauptstadt	47.52.1	14	3 581	4	3 585
414 000	Wiesbaden, Landeshauptstadt	47.52.3	9	12 529	143	12 672
414 000	Wiesbaden, Landeshauptstadt	47.53	14	20 875	75	20 950
414 000	Wiesbaden, Landeshauptstadt	47.54	13	24 565	1 399	25 963
414 000	Wiesbaden, Landeshauptstadt	47.59	38	42 542	4 682	47 224
414 000	Wiesbaden, Landeshauptstadt	47.59.1	17	34 994	4 182	39 176
414 000	Wiesbaden, Landeshauptstadt	47.59.2
414 000	Wiesbaden, Landeshauptstadt	47.59.3	7	3 318	76	3 394
414 000	Wiesbaden, Landeshauptstadt	47.59.9
414 000	Wiesbaden, Landeshauptstadt	47.6	124	116 804	2 269	119 073
414 000	Wiesbaden, Landeshauptstadt	47.61	17	60 839	1 042	61 881
414 000	Wiesbaden, Landeshauptstadt	47.62	73	33 465	110	33 575
414 000	Wiesbaden, Landeshauptstadt	47.62.1	68	32 595	106	32 701
414 000	Wiesbaden, Landeshauptstadt	47.62.2	5	869	5	874
414 000	Wiesbaden, Landeshauptstadt	47.63
414 000	Wiesbaden, Landeshauptstadt	47.64	26	21 287	921	22 208
414 000	Wiesbaden, Landeshauptstadt	47.64.1	14	7 356	231	7 588
414 000	Wiesbaden, Landeshauptstadt	47.64.2	12	13 931	689	14 621
414 000	Wiesbaden, Landeshauptstadt	47.65
414 000	Wiesbaden, Landeshauptstadt	47.7	313	342 799	10 436	353 235
414 000	Wiesbaden, Landeshauptstadt	47.71	44	20 121	4 601	24 722
414 000	Wiesbaden, Landeshauptstadt	47.72	6	2 592	498	3 090
414 000	Wiesbaden, Landeshauptstadt	47.72.1	6	2 592	498	3 090
414 000	Wiesbaden, Landeshauptstadt	47.72.2	—	—	—	—
414 000	Wiesbaden, Landeshauptstadt	47.73	51	215 557	271	215 828
414 000	Wiesbaden, Landeshauptstadt	47.74	14	15 924	636	16 560
414 000	Wiesbaden, Landeshauptstadt	47.75	9	1 211	148	1 359
414 000	Wiesbaden, Landeshauptstadt	47.76	47	22 868	1 457	24 325
414 000	Wiesbaden, Landeshauptstadt	47.76.1	39	14 855	1 375	16 230
414 000	Wiesbaden, Landeshauptstadt	47.76.2	8	8 013	82	8 094
414 000	Wiesbaden, Landeshauptstadt	47.77	39	27 926	1 508	29 434
414 000	Wiesbaden, Landeshauptstadt	47.78	91	34 675	1 269	35 944
414 000	Wiesbaden, Landeshauptstadt	47.78.1	30	13 170	276	13 447
414 000	Wiesbaden, Landeshauptstadt	47.78.2	3	137	.	.
414 000	Wiesbaden, Landeshauptstadt	47.78.3	33	11 623	503	12 126
414 000	Wiesbaden, Landeshauptstadt	47.78.9	25	9 744	.	.
414 000	Wiesbaden, Landeshauptstadt	47.79	12	1 925	49	1 974
414 000	Wiesbaden, Landeshauptstadt	47.79.1
414 000	Wiesbaden, Landeshauptstadt	47.79.2
414 000	Wiesbaden, Landeshauptstadt	47.79.9	7	893	2	895
414 000	Wiesbaden, Landeshauptstadt	47.8	14	4 842	504	5 346
414 000	Wiesbaden, Landeshauptstadt	47.81
414 000	Wiesbaden, Landeshauptstadt	47.82
414 000	Wiesbaden, Landeshauptstadt	47.89

6. Umsatzsteuerpflichtige und steuerbarer Umsatz in Hessen 2021 nach Verwaltungsbezirken und wirtschaftlicher Gliederung

AGS	Regierungsbezirk Kreisfreie Stadt Landkreis	WZ 2008	Steuer- pflichtige	Steuerbarer Umsatz		
				Lieferungen und Leistungen	inner- gemein- schaftliche Erwerbe	insgesamt
			Anzahl	1 000 Euro		
414 000	Wiesbaden, Landeshauptstadt	47.9	69	100 351	9 428	109 779
414 000	Wiesbaden, Landeshauptstadt	47.91	26	85 653	7 447	93 100
414 000	Wiesbaden, Landeshauptstadt	47.99	43	14 698	1 980	16 678
414 000	Wiesbaden, Landeshauptstadt	47.99.1	—	—	—	—
414 000	Wiesbaden, Landeshauptstadt	47.99.9	43	14 698	1 980	16 678
414 000	Wiesbaden, Landeshauptstadt	H	323	633 327	7 272	640 599
414 000	Wiesbaden, Landeshauptstadt	49	178	292 034	6 032	298 065
414 000	Wiesbaden, Landeshauptstadt	49.1	—	—	—	—
414 000	Wiesbaden, Landeshauptstadt	49.2	—	—	—	—
414 000	Wiesbaden, Landeshauptstadt	49.3	•	•	•	•
414 000	Wiesbaden, Landeshauptstadt	49.31	•	•	•	•
414 000	Wiesbaden, Landeshauptstadt	49.32	83	11 348	23	11 371
414 000	Wiesbaden, Landeshauptstadt	49.39	•	•	•	•
414 000	Wiesbaden, Landeshauptstadt	49.39.1	—	—	—	—
414 000	Wiesbaden, Landeshauptstadt	49.39.2	•	•	•	•
414 000	Wiesbaden, Landeshauptstadt	49.39.9	•	•	•	•
414 000	Wiesbaden, Landeshauptstadt	49.4	•	•	•	•
414 000	Wiesbaden, Landeshauptstadt	49.41	65	46 278	54	46 332
414 000	Wiesbaden, Landeshauptstadt	49.42	•	•	•	•
414 000	Wiesbaden, Landeshauptstadt	49.5	—	—	—	—
414 000	Wiesbaden, Landeshauptstadt	50	•	•	•	•
414 000	Wiesbaden, Landeshauptstadt	50.1	—	—	—	—
414 000	Wiesbaden, Landeshauptstadt	50.2	—	—	—	—
414 000	Wiesbaden, Landeshauptstadt	50.3	•	•	•	•
414 000	Wiesbaden, Landeshauptstadt	50.4	—	—	—	—
414 000	Wiesbaden, Landeshauptstadt	51	•	•	•	•
414 000	Wiesbaden, Landeshauptstadt	51.1	•	•	•	•
414 000	Wiesbaden, Landeshauptstadt	51.2	—	—	—	—
414 000	Wiesbaden, Landeshauptstadt	51.21	—	—	—	—
414 000	Wiesbaden, Landeshauptstadt	51.22	—	—	—	—
414 000	Wiesbaden, Landeshauptstadt	52	58	308 109	1 108	309 218
414 000	Wiesbaden, Landeshauptstadt	52.1	5	2 239	25	2 264
414 000	Wiesbaden, Landeshauptstadt	52.2	53	305 871	1 084	306 954
414 000	Wiesbaden, Landeshauptstadt	52.21	•	•	•	•
414 000	Wiesbaden, Landeshauptstadt	52.21.1	•	•	•	•
414 000	Wiesbaden, Landeshauptstadt	52.21.2	•	•	•	•
414 000	Wiesbaden, Landeshauptstadt	52.21.3	—	—	—	—
414 000	Wiesbaden, Landeshauptstadt	52.21.4	—	—	—	—
414 000	Wiesbaden, Landeshauptstadt	52.21.5	—	—	—	—
414 000	Wiesbaden, Landeshauptstadt	52.21.9	6	2 462	1	2 463
414 000	Wiesbaden, Landeshauptstadt	52.22	•	•	•	•
414 000	Wiesbaden, Landeshauptstadt	52.22.1	—	—	—	—
414 000	Wiesbaden, Landeshauptstadt	52.22.2	—	—	—	—
414 000	Wiesbaden, Landeshauptstadt	52.22.3	—	—	—	—
414 000	Wiesbaden, Landeshauptstadt	52.22.9	•	•	•	•
414 000	Wiesbaden, Landeshauptstadt	52.23	•	•	•	•
414 000	Wiesbaden, Landeshauptstadt	52.23.1	—	—	—	—
414 000	Wiesbaden, Landeshauptstadt	52.23.9	•	•	•	•
414 000	Wiesbaden, Landeshauptstadt	52.24	•	•	•	•
414 000	Wiesbaden, Landeshauptstadt	52.29	37	290 754	1 082	291 836
414 000	Wiesbaden, Landeshauptstadt	52.29.1	29	280 273	•	•
414 000	Wiesbaden, Landeshauptstadt	52.29.2	—	—	—	—
414 000	Wiesbaden, Landeshauptstadt	52.29.9	8	10 481	•	•
414 000	Wiesbaden, Landeshauptstadt	53	83	32 354	131	32 485

6. Umsatzsteuerpflichtige und steuerbarer Umsatz in Hessen 2021 nach Verwaltungsbezirken und wirtschaftlicher Gliederung

AGS	Regierungsbezirk Kreisfreie Stadt Landkreis	WZ 2008	Steuer- pflichtige	Steuerbarer Umsatz		
				Lieferungen und Leistungen	inner- gemein- schaftliche Erwerbe	insgesamt
			Anzahl	1 000 Euro		
414 000	Wiesbaden, Landeshauptstadt	53.1	—	—	—	—
414 000	Wiesbaden, Landeshauptstadt	53.2	83	32 354	131	32 485
414 000	Wiesbaden, Landeshauptstadt	I	691	323 915	3 870	327 785
414 000	Wiesbaden, Landeshauptstadt	55	132	55 134	134	55 268
414 000	Wiesbaden, Landeshauptstadt	55.1	119	53 714	109	53 823
414 000	Wiesbaden, Landeshauptstadt	55.10.1	24	29 792	53	29 844
414 000	Wiesbaden, Landeshauptstadt	55.10.2	14	11 959	•	•
414 000	Wiesbaden, Landeshauptstadt	55.10.3	76	11 050	48	11 099
414 000	Wiesbaden, Landeshauptstadt	55.10.4	5	912	•	•
414 000	Wiesbaden, Landeshauptstadt	55.2	10	1 139	25	1 165
414 000	Wiesbaden, Landeshauptstadt	55.20.1	—	—	—	—
414 000	Wiesbaden, Landeshauptstadt	55.20.2	—	—	—	—
414 000	Wiesbaden, Landeshauptstadt	55.20.3	•	•	•	•
414 000	Wiesbaden, Landeshauptstadt	55.20.4	•	•	•	•
414 000	Wiesbaden, Landeshauptstadt	55.3	•	•	•	•
414 000	Wiesbaden, Landeshauptstadt	55.9	•	•	•	•
414 000	Wiesbaden, Landeshauptstadt	55.90.1	•	•	•	•
414 000	Wiesbaden, Landeshauptstadt	55.90.9	—	—	—	—
414 000	Wiesbaden, Landeshauptstadt	56	559	268 781	3 736	272 517
414 000	Wiesbaden, Landeshauptstadt	56.1	438	198 332	1 978	200 311
414 000	Wiesbaden, Landeshauptstadt	56.10.1	274	153 764	1 542	155 306
414 000	Wiesbaden, Landeshauptstadt	56.10.2	5	11 478	4	11 482
414 000	Wiesbaden, Landeshauptstadt	56.10.3	109	21 642	211	21 853
414 000	Wiesbaden, Landeshauptstadt	56.10.4	41	8 601	80	8 681
414 000	Wiesbaden, Landeshauptstadt	56.10.5	9	2 847	142	2 989
414 000	Wiesbaden, Landeshauptstadt	56.2	46	57 273	1 729	59 002
414 000	Wiesbaden, Landeshauptstadt	56.21	24	7 538	102	7 640
414 000	Wiesbaden, Landeshauptstadt	56.29	22	49 735	1 627	51 362
414 000	Wiesbaden, Landeshauptstadt	56.3	75	13 176	28	13 205
414 000	Wiesbaden, Landeshauptstadt	56.30.1	47	8 859	27	8 886
414 000	Wiesbaden, Landeshauptstadt	56.30.2	—	—	—	—
414 000	Wiesbaden, Landeshauptstadt	56.30.3	•	•	•	•
414 000	Wiesbaden, Landeshauptstadt	56.30.4	•	•	•	•
414 000	Wiesbaden, Landeshauptstadt	56.30.9	15	2 701	•	•
414 000	Wiesbaden, Landeshauptstadt	J	663	1 281 627	32 800	1 314 428
414 000	Wiesbaden, Landeshauptstadt	58	43	228 163	6 277	234 440
414 000	Wiesbaden, Landeshauptstadt	58.1	37	226 437	6 274	232 711
414 000	Wiesbaden, Landeshauptstadt	58.11	12	45 222	4 092	49 315
414 000	Wiesbaden, Landeshauptstadt	58.12	•	•	•	•
414 000	Wiesbaden, Landeshauptstadt	58.13	•	•	•	•
414 000	Wiesbaden, Landeshauptstadt	58.14	•	•	•	•
414 000	Wiesbaden, Landeshauptstadt	58.19	•	•	•	•
414 000	Wiesbaden, Landeshauptstadt	58.2	6	1 726	3	1 729
414 000	Wiesbaden, Landeshauptstadt	58.21	•	•	•	•
414 000	Wiesbaden, Landeshauptstadt	58.29	•	•	•	•
414 000	Wiesbaden, Landeshauptstadt	59	59	33 747	638	34 385
414 000	Wiesbaden, Landeshauptstadt	59.1	50	29 200	636	29 837
414 000	Wiesbaden, Landeshauptstadt	59.11	38	20 971	142	21 113
414 000	Wiesbaden, Landeshauptstadt	59.12	•	•	•	•
414 000	Wiesbaden, Landeshauptstadt	59.13	•	•	•	•
414 000	Wiesbaden, Landeshauptstadt	59.14	5	2 489	•	•
414 000	Wiesbaden, Landeshauptstadt	59.2	9	4 546	2	4 548
414 000	Wiesbaden, Landeshauptstadt	59.20.1	5	402	•	•
414 000	Wiesbaden, Landeshauptstadt	59.20.2	•	•	•	•

6. Umsatzsteuerpflichtige und steuerbarer Umsatz in Hessen 2021 nach Verwaltungsbezirken und wirtschaftlicher Gliederung

AGS	Regierungsbezirk Kreisfreie Stadt Landkreis	WZ 2008	Steuer- pflichtige	Steuerbarer Umsatz		
				Lieferungen und Leistungen	inner- gemein- schaftliche Erwerbe	insgesamt
			Anzahl	1 000 Euro		
414 000	Wiesbaden, Landeshauptstadt	59.20.3	•	•	•	•
414 000	Wiesbaden, Landeshauptstadt	60	—	—	—	—
414 000	Wiesbaden, Landeshauptstadt	60.1	—	—	—	—
414 000	Wiesbaden, Landeshauptstadt	60.2	—	—	—	—
414 000	Wiesbaden, Landeshauptstadt	61	17	23 193	71	23 264
414 000	Wiesbaden, Landeshauptstadt	61.1	•	•	•	•
414 000	Wiesbaden, Landeshauptstadt	61.2	3	588	2	590
414 000	Wiesbaden, Landeshauptstadt	61.3	—	—	—	—
414 000	Wiesbaden, Landeshauptstadt	61.9	•	•	•	•
414 000	Wiesbaden, Landeshauptstadt	61.90.1	•	•	•	•
414 000	Wiesbaden, Landeshauptstadt	61.90.9	7	2 438	—	2 438
414 000	Wiesbaden, Landeshauptstadt	62	479	963 456	24 644	988 100
414 000	Wiesbaden, Landeshauptstadt	62.01	201	486 447	21 058	507 505
414 000	Wiesbaden, Landeshauptstadt	62.01.1	56	53 356	129	53 485
414 000	Wiesbaden, Landeshauptstadt	62.01.9	145	433 091	20 929	454 020
414 000	Wiesbaden, Landeshauptstadt	62.02	207	298 785	1 813	300 598
414 000	Wiesbaden, Landeshauptstadt	62.03	29	56 671	682	57 353
414 000	Wiesbaden, Landeshauptstadt	62.09	42	121 553	1 091	122 644
414 000	Wiesbaden, Landeshauptstadt	63	65	33 069	1 169	34 238
414 000	Wiesbaden, Landeshauptstadt	63.1	17	6 667	39	6 707
414 000	Wiesbaden, Landeshauptstadt	63.11	4	1 355	16	1 371
414 000	Wiesbaden, Landeshauptstadt	63.12	13	5 312	23	5 336
414 000	Wiesbaden, Landeshauptstadt	63.9	48	26 402	1 130	27 532
414 000	Wiesbaden, Landeshauptstadt	63.91	6	4 446	3	4 449
414 000	Wiesbaden, Landeshauptstadt	63.99	42	21 956	1 127	23 082
414 000	Wiesbaden, Landeshauptstadt	K	124	1 053 715	2 416	1 056 131
414 000	Wiesbaden, Landeshauptstadt	64	13	283 194	1 619	284 813
414 000	Wiesbaden, Landeshauptstadt	64.1	•	•	•	•
414 000	Wiesbaden, Landeshauptstadt	64.11	—	—	—	—
414 000	Wiesbaden, Landeshauptstadt	64.19	•	•	•	•
414 000	Wiesbaden, Landeshauptstadt	64.19.1	•	•	•	•
414 000	Wiesbaden, Landeshauptstadt	64.19.2	•	•	•	•
414 000	Wiesbaden, Landeshauptstadt	64.19.3	•	•	•	•
414 000	Wiesbaden, Landeshauptstadt	64.19.4	—	—	—	—
414 000	Wiesbaden, Landeshauptstadt	64.19.5	—	—	—	—
414 000	Wiesbaden, Landeshauptstadt	64.19.6	—	—	—	—
414 000	Wiesbaden, Landeshauptstadt	64.2	—	—	—	—
414 000	Wiesbaden, Landeshauptstadt	64.3	—	—	—	—
414 000	Wiesbaden, Landeshauptstadt	64.9	•	•	•	•
414 000	Wiesbaden, Landeshauptstadt	64.91	•	•	•	•
414 000	Wiesbaden, Landeshauptstadt	64.92	•	•	•	•
414 000	Wiesbaden, Landeshauptstadt	64.92.1	•	•	•	•
414 000	Wiesbaden, Landeshauptstadt	64.92.2	•	•	•	•
414 000	Wiesbaden, Landeshauptstadt	64.99	6	1 294	•	•
414 000	Wiesbaden, Landeshauptstadt	64.99.1	6	1 294	•	•
414 000	Wiesbaden, Landeshauptstadt	64.99.9	—	—	—	—
414 000	Wiesbaden, Landeshauptstadt	65	10	552 975	384	553 359
414 000	Wiesbaden, Landeshauptstadt	65.1	•	•	•	•
414 000	Wiesbaden, Landeshauptstadt	65.11	•	•	•	•
414 000	Wiesbaden, Landeshauptstadt	65.12	•	•	•	•
414 000	Wiesbaden, Landeshauptstadt	65.12.1	—	—	—	—
414 000	Wiesbaden, Landeshauptstadt	65.12.2	•	•	•	•
414 000	Wiesbaden, Landeshauptstadt	65.2	—	—	—	—
414 000	Wiesbaden, Landeshauptstadt	65.3	•	•	•	•

6. Umsatzsteuerpflichtige und steuerbarer Umsatz in Hessen 2021 nach Verwaltungsbezirken und wirtschaftlicher Gliederung

AGS	Regierungsbezirk Kreisfreie Stadt Landkreis	WZ 2008	Steuer- pflichtige	Steuerbarer Umsatz		
				Lieferungen und Leistungen	inner- gemein- schaftliche Erwerbe	insgesamt
			Anzahl	1 000 Euro		
414 000	Wiesbaden, Landeshauptstadt	66	101	217 547	412	217 959
414 000	Wiesbaden, Landeshauptstadt	66.1	59	176 020	245	176 264
414 000	Wiesbaden, Landeshauptstadt	66.11
414 000	Wiesbaden, Landeshauptstadt	66.12
414 000	Wiesbaden, Landeshauptstadt	66.19	56	168 810	245	169 054
414 000	Wiesbaden, Landeshauptstadt	66.2
414 000	Wiesbaden, Landeshauptstadt	66.21	5	3 320	1	3 321
414 000	Wiesbaden, Landeshauptstadt	66.22	31	15 702	11	15 713
414 000	Wiesbaden, Landeshauptstadt	66.29
414 000	Wiesbaden, Landeshauptstadt	66.3
414 000	Wiesbaden, Landeshauptstadt	L	1 160	892 822	1 261	894 083
414 000	Wiesbaden, Landeshauptstadt	68	1 160	892 822	1 261	894 083
414 000	Wiesbaden, Landeshauptstadt	68.1	73	144 820	114	144 935
414 000	Wiesbaden, Landeshauptstadt	68.2	712	567 242	805	568 048
414 000	Wiesbaden, Landeshauptstadt	68.3	375	180 759	341	181 100
414 000	Wiesbaden, Landeshauptstadt	68.31	169	82 589	135	82 725
414 000	Wiesbaden, Landeshauptstadt	68.32	206	98 169	206	98 375
414 000	Wiesbaden, Landeshauptstadt	M	2 370	2 770 262	227 283	2 997 545
414 000	Wiesbaden, Landeshauptstadt	69	629	252 836	91	252 927
414 000	Wiesbaden, Landeshauptstadt	69.1	408	128 423	73	128 497
414 000	Wiesbaden, Landeshauptstadt	69.10.1	112	54 403	34	54 437
414 000	Wiesbaden, Landeshauptstadt	69.10.2	263	54 978	25	55 003
414 000	Wiesbaden, Landeshauptstadt	69.10.3
414 000	Wiesbaden, Landeshauptstadt	69.10.4	8	9 775	3	9 778
414 000	Wiesbaden, Landeshauptstadt	69.10.9
414 000	Wiesbaden, Landeshauptstadt	69.2	221	124 413	18	124 431
414 000	Wiesbaden, Landeshauptstadt	69.20.1	17	7 397	.	.
414 000	Wiesbaden, Landeshauptstadt	69.20.2	6	610	.	.
414 000	Wiesbaden, Landeshauptstadt	69.20.3	173	92 045	.	.
414 000	Wiesbaden, Landeshauptstadt	69.20.4	25	24 361	.	.
414 000	Wiesbaden, Landeshauptstadt	70	641	1 611 813	213 855	1 825 668
414 000	Wiesbaden, Landeshauptstadt	70.1
414 000	Wiesbaden, Landeshauptstadt	70.10.1
414 000	Wiesbaden, Landeshauptstadt	70.10.9	47	23 752	35	23 787
414 000	Wiesbaden, Landeshauptstadt	70.2
414 000	Wiesbaden, Landeshauptstadt	70.21
414 000	Wiesbaden, Landeshauptstadt	70.22	577	247 111	1 127	248 239
414 000	Wiesbaden, Landeshauptstadt	71	472	701 339	11 277	712 615
414 000	Wiesbaden, Landeshauptstadt	71.1	459	681 074	11 046	692 120
414 000	Wiesbaden, Landeshauptstadt	71.11	180	60 476	122	60 598
414 000	Wiesbaden, Landeshauptstadt	71.11.1	102	31 238	109	31 347
414 000	Wiesbaden, Landeshauptstadt	71.11.2	34	8 411	11	8 422
414 000	Wiesbaden, Landeshauptstadt	71.11.3	29	14 690	—	14 690
414 000	Wiesbaden, Landeshauptstadt	71.11.4	15	6 137	1	6 138
414 000	Wiesbaden, Landeshauptstadt	71.12	279	620 598	10 924	631 522
414 000	Wiesbaden, Landeshauptstadt	71.12.1	115	148 783	3 844	152 627
414 000	Wiesbaden, Landeshauptstadt	71.12.2	78	425 373	7 002	432 375
414 000	Wiesbaden, Landeshauptstadt	71.12.3
414 000	Wiesbaden, Landeshauptstadt	71.12.9
414 000	Wiesbaden, Landeshauptstadt	71.2	13	20 264	231	20 495
414 000	Wiesbaden, Landeshauptstadt	72	26	4 111	.	.
414 000	Wiesbaden, Landeshauptstadt	72.1	15	2 906	.	.
414 000	Wiesbaden, Landeshauptstadt	72.11
414 000	Wiesbaden, Landeshauptstadt	72.19

6. Umsatzsteuerpflichtige und steuerbarer Umsatz in Hessen 2021 nach Verwaltungsbezirken und wirtschaftlicher Gliederung

AGS	Regierungsbezirk Kreisfreie Stadt Landkreis	WZ 2008	Steuer- pflichtige	Steuerbarer Umsatz		
				Lieferungen und Leistungen	inner- gemein- schaftliche Erwerbe	insgesamt
			Anzahl	1 000 Euro		
414 000	Wiesbaden, Landeshauptstadt	72.2	11	1 204	.	.
414 000	Wiesbaden, Landeshauptstadt	73	141	121 536	1 392	122 928
414 000	Wiesbaden, Landeshauptstadt	73.1	128	116 672	1 391	118 063
414 000	Wiesbaden, Landeshauptstadt	73.11
414 000	Wiesbaden, Landeshauptstadt	73.12
414 000	Wiesbaden, Landeshauptstadt	73.2	13	4 864	1	4 865
414 000	Wiesbaden, Landeshauptstadt	74	436	68 774	598	69 372
414 000	Wiesbaden, Landeshauptstadt	74.1	188	25 734	395	26 129
414 000	Wiesbaden, Landeshauptstadt	74.10.1	21	2 719	115	2 834
414 000	Wiesbaden, Landeshauptstadt	74.10.2	119	13 115	189	13 304
414 000	Wiesbaden, Landeshauptstadt	74.10.3	48	9 900	91	9 992
414 000	Wiesbaden, Landeshauptstadt	74.2	57	5 817	73	5 890
414 000	Wiesbaden, Landeshauptstadt	74.20.1
414 000	Wiesbaden, Landeshauptstadt	74.20.2
414 000	Wiesbaden, Landeshauptstadt	74.3	47	4 359	36	4 394
414 000	Wiesbaden, Landeshauptstadt	74.30.1	13	918	—	918
414 000	Wiesbaden, Landeshauptstadt	74.30.2	34	3 440	36	3 476
414 000	Wiesbaden, Landeshauptstadt	74.9	144	32 863	94	32 958
414 000	Wiesbaden, Landeshauptstadt	75	25	9 853	.	.
414 000	Wiesbaden, Landeshauptstadt	75.00.1
414 000	Wiesbaden, Landeshauptstadt	75.00.9
414 000	Wiesbaden, Landeshauptstadt	N	902	2 391 900	2 992	2 394 892
414 000	Wiesbaden, Landeshauptstadt	77	56	157 513	112	157 625
414 000	Wiesbaden, Landeshauptstadt	77.1	14	16 215	30	16 245
414 000	Wiesbaden, Landeshauptstadt	77.11
414 000	Wiesbaden, Landeshauptstadt	77.12
414 000	Wiesbaden, Landeshauptstadt	77.2	15	134 682	30	134 712
414 000	Wiesbaden, Landeshauptstadt	77.21
414 000	Wiesbaden, Landeshauptstadt	77.22
414 000	Wiesbaden, Landeshauptstadt	77.29	10	133 474	30	133 504
414 000	Wiesbaden, Landeshauptstadt	77.3
414 000	Wiesbaden, Landeshauptstadt	77.31
414 000	Wiesbaden, Landeshauptstadt	77.32
414 000	Wiesbaden, Landeshauptstadt	77.33
414 000	Wiesbaden, Landeshauptstadt	77.34	3	304	.	.
414 000	Wiesbaden, Landeshauptstadt	77.35	4	1 393	10	1 403
414 000	Wiesbaden, Landeshauptstadt	77.39	16	4 440	42	4 481
414 000	Wiesbaden, Landeshauptstadt	77.4
414 000	Wiesbaden, Landeshauptstadt	78	32	95 658	33	95 691
414 000	Wiesbaden, Landeshauptstadt	78.1	18	20 023	5	20 029
414 000	Wiesbaden, Landeshauptstadt	78.2	5	70 679	.	.
414 000	Wiesbaden, Landeshauptstadt	78.3	9	4 956	.	.
414 000	Wiesbaden, Landeshauptstadt	79	28	11 918	119	12 038
414 000	Wiesbaden, Landeshauptstadt	79.1	24	10 605	.	.
414 000	Wiesbaden, Landeshauptstadt	79.11	17	4 060	.	.
414 000	Wiesbaden, Landeshauptstadt	79.12	7	6 544	1	6 546
414 000	Wiesbaden, Landeshauptstadt	79.9	4	1 314	.	.
414 000	Wiesbaden, Landeshauptstadt	80	41	74 679	25	74 704
414 000	Wiesbaden, Landeshauptstadt	80.1	28	71 758	.	.
414 000	Wiesbaden, Landeshauptstadt	80.2	4	1 589	.	.
414 000	Wiesbaden, Landeshauptstadt	80.3	9	1 333	—	1 333
414 000	Wiesbaden, Landeshauptstadt	81	555	247 354	1 242	248 596
414 000	Wiesbaden, Landeshauptstadt	81.1	203	41 596	476	42 072
414 000	Wiesbaden, Landeshauptstadt	81.2	167	81 084	46	81 130

6. Umsatzsteuerpflichtige und steuerbarer Umsatz in Hessen 2021 nach Verwaltungsbezirken und wirtschaftlicher Gliederung

AGS	Regierungsbezirk Kreisfreie Stadt Landkreis	WZ 2008	Steuer- pflichtige	Steuerbarer Umsatz		
				Lieferungen und Leistungen	inner- gemein- schaftliche Erwerbe	insgesamt
			Anzahl	1 000 Euro		
414 000	Wiesbaden, Landeshauptstadt	81.21	125	67 395	43	67 438
414 000	Wiesbaden, Landeshauptstadt	81.22	21	9 628	2	9 630
414 000	Wiesbaden, Landeshauptstadt	81.22.1	10	2 459	1	2 459
414 000	Wiesbaden, Landeshauptstadt	81.22.9	11	7 169	1	7 170
414 000	Wiesbaden, Landeshauptstadt	81.29	21	4 061	1	4 062
414 000	Wiesbaden, Landeshauptstadt	81.29.1
414 000	Wiesbaden, Landeshauptstadt	81.29.2
414 000	Wiesbaden, Landeshauptstadt	81.29.9	14	2 465	1	2 466
414 000	Wiesbaden, Landeshauptstadt	81.3	185	124 674	720	125 394
414 000	Wiesbaden, Landeshauptstadt	81.30.1	170	116 906	237	117 143
414 000	Wiesbaden, Landeshauptstadt	81.30.9	15	7 768	483	8 251
414 000	Wiesbaden, Landeshauptstadt	82	190	1 804 778	1 460	1 806 238
414 000	Wiesbaden, Landeshauptstadt	82.1	54	6 112	1	6 113
414 000	Wiesbaden, Landeshauptstadt	82.11	30	2 012	—	2 012
414 000	Wiesbaden, Landeshauptstadt	82.19	24	4 100	—	4 100
414 000	Wiesbaden, Landeshauptstadt	82.2	6	10 903	208	11 111
414 000	Wiesbaden, Landeshauptstadt	82.3
414 000	Wiesbaden, Landeshauptstadt	82.9
414 000	Wiesbaden, Landeshauptstadt	82.91
414 000	Wiesbaden, Landeshauptstadt	82.91.1
414 000	Wiesbaden, Landeshauptstadt	82.91.2
414 000	Wiesbaden, Landeshauptstadt	82.92
414 000	Wiesbaden, Landeshauptstadt	82.99
414 000	Wiesbaden, Landeshauptstadt	82.99.1
414 000	Wiesbaden, Landeshauptstadt	82.99.9	73	35 627	195	35 823
414 000	Wiesbaden, Landeshauptstadt	O	—	—	—	—
414 000	Wiesbaden, Landeshauptstadt	P	211	86 864	4 832	91 697
414 000	Wiesbaden, Landeshauptstadt	85	211	86 864	4 832	91 697
414 000	Wiesbaden, Landeshauptstadt	85.1	—	—	—	—
414 000	Wiesbaden, Landeshauptstadt	85.2	—	—	—	—
414 000	Wiesbaden, Landeshauptstadt	85.3
414 000	Wiesbaden, Landeshauptstadt	85.31
414 000	Wiesbaden, Landeshauptstadt	85.32
414 000	Wiesbaden, Landeshauptstadt	85.4
414 000	Wiesbaden, Landeshauptstadt	85.41	9	935	15	950
414 000	Wiesbaden, Landeshauptstadt	85.42
414 000	Wiesbaden, Landeshauptstadt	85.42.1	—	—	—	—
414 000	Wiesbaden, Landeshauptstadt	85.42.2
414 000	Wiesbaden, Landeshauptstadt	85.42.3	—	—	—	—
414 000	Wiesbaden, Landeshauptstadt	85.42.4	—	—	—	—
414 000	Wiesbaden, Landeshauptstadt	85.5	190	55 257	4 241	59 498
414 000	Wiesbaden, Landeshauptstadt	85.51	70	6 633	73	6 706
414 000	Wiesbaden, Landeshauptstadt	85.52	10	1 156	2	1 158
414 000	Wiesbaden, Landeshauptstadt	85.53	26	8 991	11	9 002
414 000	Wiesbaden, Landeshauptstadt	85.59	84	38 477	4 155	42 632
414 000	Wiesbaden, Landeshauptstadt	85.59.1
414 000	Wiesbaden, Landeshauptstadt	85.59.2	34	30 161	4 136	34 298
414 000	Wiesbaden, Landeshauptstadt	85.59.9
414 000	Wiesbaden, Landeshauptstadt	85.6	—	—	—	—
414 000	Wiesbaden, Landeshauptstadt	Q	290	167 700	1 157	168 856
414 000	Wiesbaden, Landeshauptstadt	86	247	124 613	868	125 481
414 000	Wiesbaden, Landeshauptstadt	86.1	5	5 567	363	5 930
414 000	Wiesbaden, Landeshauptstadt	86.10.1
414 000	Wiesbaden, Landeshauptstadt	86.10.2	—	—	—	—

6. Umsatzsteuerpflichtige und steuerbarer Umsatz in Hessen 2021 nach Verwaltungsbezirken und wirtschaftlicher Gliederung

AGS	Regierungsbezirk Kreisfreie Stadt Landkreis	WZ 2008	Steuer- pflichtige	Steuerbarer Umsatz		
				Lieferungen und Leistungen	inner- gemein- schaftliche Erwerbe	insgesamt
			Anzahl	1 000 Euro		
414 000 Wiesbaden, Landeshauptstadt		86.10.3
414 000 Wiesbaden, Landeshauptstadt		86.2	141	82 599	246	82 845
414 000 Wiesbaden, Landeshauptstadt		86.21	48	16 932	—	16 932
414 000 Wiesbaden, Landeshauptstadt		86.22
414 000 Wiesbaden, Landeshauptstadt		86.23
414 000 Wiesbaden, Landeshauptstadt		86.9	101	36 446	259	36 705
414 000 Wiesbaden, Landeshauptstadt		86.90.1	23	3 011	5	3 016
414 000 Wiesbaden, Landeshauptstadt		86.90.2	19	13 453	8	13 462
414 000 Wiesbaden, Landeshauptstadt		86.90.3	10	846	4	850
414 000 Wiesbaden, Landeshauptstadt		86.90.9	49	19 135	242	19 377
414 000 Wiesbaden, Landeshauptstadt		87	6	9 116	.	.
414 000 Wiesbaden, Landeshauptstadt		87.1
414 000 Wiesbaden, Landeshauptstadt		87.2	—	—	—	—
414 000 Wiesbaden, Landeshauptstadt		87.3
414 000 Wiesbaden, Landeshauptstadt		87.9
414 000 Wiesbaden, Landeshauptstadt		88	37	33 971	.	.
414 000 Wiesbaden, Landeshauptstadt		88.1	10	4 424	.	.
414 000 Wiesbaden, Landeshauptstadt		88.10.1	7	4 008	.	.
414 000 Wiesbaden, Landeshauptstadt		88.10.2	3	417	.	.
414 000 Wiesbaden, Landeshauptstadt		88.9	27	29 547	276	29 823
414 000 Wiesbaden, Landeshauptstadt		88.91
414 000 Wiesbaden, Landeshauptstadt		88.99
414 000 Wiesbaden, Landeshauptstadt		R	359	823 401	1 294	824 695
414 000 Wiesbaden, Landeshauptstadt		90	224	21 381	427	21 809
414 000 Wiesbaden, Landeshauptstadt		90.01	45	5 047	13	5 060
414 000 Wiesbaden, Landeshauptstadt		90.01.1
414 000 Wiesbaden, Landeshauptstadt		90.01.2	—	—	—	—
414 000 Wiesbaden, Landeshauptstadt		90.01.3
414 000 Wiesbaden, Landeshauptstadt		90.01.4
414 000 Wiesbaden, Landeshauptstadt		90.02	6	467	32	499
414 000 Wiesbaden, Landeshauptstadt		90.03	170	15 216	379	15 595
414 000 Wiesbaden, Landeshauptstadt		90.03.1
414 000 Wiesbaden, Landeshauptstadt		90.03.2	34	3 804	272	4 077
414 000 Wiesbaden, Landeshauptstadt		90.03.3	35	2 288	4	2 292
414 000 Wiesbaden, Landeshauptstadt		90.03.4
414 000 Wiesbaden, Landeshauptstadt		90.03.5	85	6 384	87	6 471
414 000 Wiesbaden, Landeshauptstadt		90.04	3	651	3	654
414 000 Wiesbaden, Landeshauptstadt		90.04.1
414 000 Wiesbaden, Landeshauptstadt		90.04.2
414 000 Wiesbaden, Landeshauptstadt		90.04.3	—	—	—	—
414 000 Wiesbaden, Landeshauptstadt		91
414 000 Wiesbaden, Landeshauptstadt		91.01
414 000 Wiesbaden, Landeshauptstadt		91.02
414 000 Wiesbaden, Landeshauptstadt		91.03
414 000 Wiesbaden, Landeshauptstadt		91.04
414 000 Wiesbaden, Landeshauptstadt		92
414 000 Wiesbaden, Landeshauptstadt		92.00.1	27	9 333	1	9 334
414 000 Wiesbaden, Landeshauptstadt		92.00.2
414 000 Wiesbaden, Landeshauptstadt		92.00.3
414 000 Wiesbaden, Landeshauptstadt		93
414 000 Wiesbaden, Landeshauptstadt		93.1	64	36 634	599	37 233
414 000 Wiesbaden, Landeshauptstadt		93.11	15	7 666	268	7 933
414 000 Wiesbaden, Landeshauptstadt		93.12	20	10 099	242	10 341
414 000 Wiesbaden, Landeshauptstadt		93.13	17	5 523	10	5 533

6. Umsatzsteuerpflichtige und steuerbarer Umsatz in Hessen 2021 nach Verwaltungsbezirken und wirtschaftlicher Gliederung

AGS	Regierungsbezirk Kreisfreie Stadt Landkreis	WZ 2008	Steuer- pflichtige	Steuerbarer Umsatz		
				Lieferungen und Leistungen	inner- gemein- schaftliche Erwerbe	insgesamt
			Anzahl	1 000 Euro		
414 000	Wiesbaden, Landeshauptstadt	93.19	12	13 346	79	13 425
414 000	Wiesbaden, Landeshauptstadt	93.2
414 000	Wiesbaden, Landeshauptstadt	93.21
414 000	Wiesbaden, Landeshauptstadt	93.29	22	3 006	88	3 094
414 000	Wiesbaden, Landeshauptstadt	S	557	622 751	22 232	644 983
414 000	Wiesbaden, Landeshauptstadt	94	49	46 064	43	46 108
414 000	Wiesbaden, Landeshauptstadt	94.1
414 000	Wiesbaden, Landeshauptstadt	94.11	9	4 984	26	5 010
414 000	Wiesbaden, Landeshauptstadt	94.12
414 000	Wiesbaden, Landeshauptstadt	94.2	—	—	—	—
414 000	Wiesbaden, Landeshauptstadt	94.9
414 000	Wiesbaden, Landeshauptstadt	94.91
414 000	Wiesbaden, Landeshauptstadt	94.92
414 000	Wiesbaden, Landeshauptstadt	94.99	30	12 353	17	12 371
414 000	Wiesbaden, Landeshauptstadt	94.99.1	12	6 760	10	6 771
414 000	Wiesbaden, Landeshauptstadt	94.99.2
414 000	Wiesbaden, Landeshauptstadt	94.99.3
414 000	Wiesbaden, Landeshauptstadt	94.99.4
414 000	Wiesbaden, Landeshauptstadt	94.99.9	12	1 896	.	.
414 000	Wiesbaden, Landeshauptstadt	95	39	11 556	110	11 667
414 000	Wiesbaden, Landeshauptstadt	95.1	7	1 881	3	1 884
414 000	Wiesbaden, Landeshauptstadt	95.11
414 000	Wiesbaden, Landeshauptstadt	95.12
414 000	Wiesbaden, Landeshauptstadt	95.2	32	9 675	107	9 782
414 000	Wiesbaden, Landeshauptstadt	95.21	—	—	—	—
414 000	Wiesbaden, Landeshauptstadt	95.22
414 000	Wiesbaden, Landeshauptstadt	95.23	6	910	94	1 003
414 000	Wiesbaden, Landeshauptstadt	95.24	3	232	7	240
414 000	Wiesbaden, Landeshauptstadt	95.25
414 000	Wiesbaden, Landeshauptstadt	95.29	19	8 113	6	8 120
414 000	Wiesbaden, Landeshauptstadt	96	469	565 130	22 078	587 208
414 000	Wiesbaden, Landeshauptstadt	96.01
414 000	Wiesbaden, Landeshauptstadt	96.02
414 000	Wiesbaden, Landeshauptstadt	96.02.1	213	23 892	182	24 074
414 000	Wiesbaden, Landeshauptstadt	96.02.2
414 000	Wiesbaden, Landeshauptstadt	96.03	15	7 282	7	7 289
414 000	Wiesbaden, Landeshauptstadt	96.03.1
414 000	Wiesbaden, Landeshauptstadt	96.03.2
414 000	Wiesbaden, Landeshauptstadt	96.04	12	2 100	1	2 101
414 000	Wiesbaden, Landeshauptstadt	96.09	124	20 015	117	20 133
431 000	Landkreis Bergstraße	A - S	10 703	13 372 015	1 085 235	14 457 249
431 000	Landkreis Bergstraße	A	190	74 451	6 838	81 289
431 000	Landkreis Bergstraße	01	180	67 284	6 801	74 085
431 000	Landkreis Bergstraße	01.1	31	12 089	613	12 702
431 000	Landkreis Bergstraße	01.11
431 000	Landkreis Bergstraße	01.12	—	—	—	—
431 000	Landkreis Bergstraße	01.13	11	8 078	613	8 691
431 000	Landkreis Bergstraße	01.13.1	11	8 078	613	8 691
431 000	Landkreis Bergstraße	01.13.2	—	—	—	—
431 000	Landkreis Bergstraße	01.14	—	—	—	—
431 000	Landkreis Bergstraße	01.15	—	—	—	—
431 000	Landkreis Bergstraße	01.16	—	—	—	—
431 000	Landkreis Bergstraße	01.19
431 000	Landkreis Bergstraße	01.19.1

6. Umsatzsteuerpflichtige und steuerbarer Umsatz in Hessen 2021 nach Verwaltungsbezirken und wirtschaftlicher Gliederung

AGS	Regierungsbezirk Kreisfreie Stadt Landkreis	WZ 2008	Steuer- pflichtige	Steuerbarer Umsatz		
				Lieferungen und Leistungen	inner- gemein- schaftliche Erwerbe	insgesamt
			Anzahl	1 000 Euro		
431 000	Landkreis Bergstraße	01.19.2	—	—	—	—
431 000	Landkreis Bergstraße	01.19.9	—	—	—	—
431 000	Landkreis Bergstraße	01.2	13	7 984	377	8 361
431 000	Landkreis Bergstraße	01.21	•	•	•	•
431 000	Landkreis Bergstraße	01.22	—	—	—	—
431 000	Landkreis Bergstraße	01.23	—	—	—	—
431 000	Landkreis Bergstraße	01.24	—	—	—	—
431 000	Landkreis Bergstraße	01.25	•	•	•	•
431 000	Landkreis Bergstraße	01.25.1	•	•	•	•
431 000	Landkreis Bergstraße	01.25.9	—	—	—	—
431 000	Landkreis Bergstraße	01.26	—	—	—	—
431 000	Landkreis Bergstraße	01.27	—	—	—	—
431 000	Landkreis Bergstraße	01.28	—	—	—	—
431 000	Landkreis Bergstraße	01.29	•	•	•	•
431 000	Landkreis Bergstraße	01.3	6	19 422	2 035	21 458
431 000	Landkreis Bergstraße	01.30.1	•	•	•	•
431 000	Landkreis Bergstraße	01.30.2	•	•	•	•
431 000	Landkreis Bergstraße	01.4	15	4 099	35	4 134
431 000	Landkreis Bergstraße	01.41	—	—	—	—
431 000	Landkreis Bergstraße	01.42	•	•	•	•
431 000	Landkreis Bergstraße	01.43	10	3 333	8	3 341
431 000	Landkreis Bergstraße	01.44	—	—	—	—
431 000	Landkreis Bergstraße	01.45	•	•	•	•
431 000	Landkreis Bergstraße	01.46	—	—	—	—
431 000	Landkreis Bergstraße	01.47	—	—	—	—
431 000	Landkreis Bergstraße	01.49	•	•	•	•
431 000	Landkreis Bergstraße	01.5	85	17 269	3 738	21 007
431 000	Landkreis Bergstraße	01.6	30	6 420	2	6 422
431 000	Landkreis Bergstraße	01.61	7	3 378	•	•
431 000	Landkreis Bergstraße	01.62	18	2 577	1	2 578
431 000	Landkreis Bergstraße	01.63	•	•	•	•
431 000	Landkreis Bergstraße	01.64	•	•	•	•
431 000	Landkreis Bergstraße	01.7	—	—	—	—
431 000	Landkreis Bergstraße	02	10	7 167	38	7 204
431 000	Landkreis Bergstraße	02.1	•	•	•	•
431 000	Landkreis Bergstraße	02.2	•	•	•	•
431 000	Landkreis Bergstraße	02.3	—	—	—	—
431 000	Landkreis Bergstraße	02.4	5	1 221	1	1 222
431 000	Landkreis Bergstraße	03	—	—	—	—
431 000	Landkreis Bergstraße	03.1	—	—	—	—
431 000	Landkreis Bergstraße	03.11	—	—	—	—
431 000	Landkreis Bergstraße	03.12	—	—	—	—
431 000	Landkreis Bergstraße	03.2	—	—	—	—
431 000	Landkreis Bergstraße	03.21	—	—	—	—
431 000	Landkreis Bergstraße	03.22	—	—	—	—
431 000	Landkreis Bergstraße	B	15	53 960	1 116	55 075
431 000	Landkreis Bergstraße	05	—	—	—	—
431 000	Landkreis Bergstraße	05.1	—	—	—	—
431 000	Landkreis Bergstraße	05.2	—	—	—	—
431 000	Landkreis Bergstraße	06	—	—	—	—
431 000	Landkreis Bergstraße	06.1	—	—	—	—
431 000	Landkreis Bergstraße	06.2	—	—	—	—
431 000	Landkreis Bergstraße	07	—	—	—	—
431 000	Landkreis Bergstraße	07.1	—	—	—	—

**6. Umsatzsteuerpflichtige und steuerbarer Umsatz in Hessen 2021 nach
Verwaltungsbezirken und wirtschaftlicher Gliederung**

AGS	Regierungsbezirk Kreisfreie Stadt Landkreis	WZ 2008	Steuer- pflichtige	Steuerbarer Umsatz		
				Lieferungen und Leistungen	inner- gemein- schaftliche Erwerbe	insgesamt
			Anzahl	1 000 Euro		
431 000	Landkreis Bergstraße	07.2	—	—	—	—
431 000	Landkreis Bergstraße	07.21	—	—	—	—
431 000	Landkreis Bergstraße	07.29	—	—	—	—
431 000	Landkreis Bergstraße	08	•	•	•	•
431 000	Landkreis Bergstraße	08.1	13	52 221	1 116	53 336
431 000	Landkreis Bergstraße	08.11	5	19 338	520	19 858
431 000	Landkreis Bergstraße	08.12	8	32 883	596	33 479
431 000	Landkreis Bergstraße	08.9	•	•	•	•
431 000	Landkreis Bergstraße	08.91	—	—	—	—
431 000	Landkreis Bergstraße	08.92	—	—	—	—
431 000	Landkreis Bergstraße	08.93	—	—	—	—
431 000	Landkreis Bergstraße	08.99	•	•	•	•
431 000	Landkreis Bergstraße	09	•	•	•	•
431 000	Landkreis Bergstraße	09.1	•	•	•	•
431 000	Landkreis Bergstraße	09.9	—	—	—	—
431 000	Landkreis Bergstraße	C	846	3 846 436	491 556	4 337 992
431 000	Landkreis Bergstraße	10	98	208 360	57 877	266 238
431 000	Landkreis Bergstraße	10.1	41	139 426	43 814	183 240
431 000	Landkreis Bergstraße	10.11	•	•	•	•
431 000	Landkreis Bergstraße	10.12	—	—	—	—
431 000	Landkreis Bergstraße	10.13	•	•	•	•
431 000	Landkreis Bergstraße	10.2	•	•	•	•
431 000	Landkreis Bergstraße	10.3	•	•	•	•
431 000	Landkreis Bergstraße	10.31	—	—	—	—
431 000	Landkreis Bergstraße	10.32	•	•	•	•
431 000	Landkreis Bergstraße	10.39	•	•	•	•
431 000	Landkreis Bergstraße	10.4	•	•	•	•
431 000	Landkreis Bergstraße	10.41	•	•	•	•
431 000	Landkreis Bergstraße	10.42	—	—	—	—
431 000	Landkreis Bergstraße	10.5	9	5 499	401	5 900
431 000	Landkreis Bergstraße	10.51	•	•	•	•
431 000	Landkreis Bergstraße	10.52	•	•	•	•
431 000	Landkreis Bergstraße	10.6	—	—	—	—
431 000	Landkreis Bergstraße	10.61	—	—	—	—
431 000	Landkreis Bergstraße	10.62	—	—	—	—
431 000	Landkreis Bergstraße	10.7	36	23 642	48	23 691
431 000	Landkreis Bergstraße	10.71	36	23 642	48	23 691
431 000	Landkreis Bergstraße	10.72	—	—	—	—
431 000	Landkreis Bergstraße	10.73	—	—	—	—
431 000	Landkreis Bergstraße	10.8	4	7 933	491	8 424
431 000	Landkreis Bergstraße	10.81	—	—	—	—
431 000	Landkreis Bergstraße	10.82	—	—	—	—
431 000	Landkreis Bergstraße	10.83	•	•	•	•
431 000	Landkreis Bergstraße	10.84	•	•	•	•
431 000	Landkreis Bergstraße	10.85	—	—	—	—
431 000	Landkreis Bergstraße	10.86	•	•	•	•
431 000	Landkreis Bergstraße	10.89	—	—	—	—
431 000	Landkreis Bergstraße	10.9	•	•	•	•
431 000	Landkreis Bergstraße	10.91	•	•	•	•
431 000	Landkreis Bergstraße	10.92	•	•	•	•
431 000	Landkreis Bergstraße	11	•	•	•	•
431 000	Landkreis Bergstraße	11.01	•	•	•	•
431 000	Landkreis Bergstraße	11.02	•	•	•	•
431 000	Landkreis Bergstraße	11.03	•	•	•	•

6. Umsatzsteuerpflichtige und steuerbarer Umsatz in Hessen 2021 nach Verwaltungsbezirken und wirtschaftlicher Gliederung

AGS	Regierungsbezirk Kreisfreie Stadt Landkreis	WZ 2008	Steuer- pflichtige	Steuerbarer Umsatz		
				Lieferungen und Leistungen	inner- gemein- schaftliche Erwerbe	insgesamt
			Anzahl	1 000 Euro		
431 000	Landkreis Bergstraße	11.04	—	—	—	—
431 000	Landkreis Bergstraße	11.05	•	•	•	•
431 000	Landkreis Bergstraße	11.06	—	—	—	—
431 000	Landkreis Bergstraße	11.07	•	•	•	•
431 000	Landkreis Bergstraße	12	—	—	—	—
431 000	Landkreis Bergstraße	13	18	8 845	2 224	11 069
431 000	Landkreis Bergstraße	13.1	—	—	—	—
431 000	Landkreis Bergstraße	13.2	—	—	—	—
431 000	Landkreis Bergstraße	13.3	8	3 997	1 045	5 042
431 000	Landkreis Bergstraße	13.9	10	4 848	1 179	6 027
431 000	Landkreis Bergstraße	13.91	—	—	—	—
431 000	Landkreis Bergstraße	13.92	•	•	•	•
431 000	Landkreis Bergstraße	13.93	•	•	•	•
431 000	Landkreis Bergstraße	13.94	—	—	—	—
431 000	Landkreis Bergstraße	13.95	—	—	—	—
431 000	Landkreis Bergstraße	13.96	•	•	•	•
431 000	Landkreis Bergstraße	13.99	5	3 334	1 028	4 361
431 000	Landkreis Bergstraße	14	•	•	•	•
431 000	Landkreis Bergstraße	14.1	•	•	•	•
431 000	Landkreis Bergstraße	14.11	—	—	—	—
431 000	Landkreis Bergstraße	14.12	—	—	—	—
431 000	Landkreis Bergstraße	14.13	3	906	3	909
431 000	Landkreis Bergstraße	14.14	—	—	—	—
431 000	Landkreis Bergstraße	14.19	•	•	•	•
431 000	Landkreis Bergstraße	14.2	—	—	—	—
431 000	Landkreis Bergstraße	14.3	—	—	—	—
431 000	Landkreis Bergstraße	14.31	—	—	—	—
431 000	Landkreis Bergstraße	14.39	—	—	—	—
431 000	Landkreis Bergstraße	15	3	1 426	204	1 630
431 000	Landkreis Bergstraße	15.1	3	1 426	204	1 630
431 000	Landkreis Bergstraße	15.11	—	—	—	—
431 000	Landkreis Bergstraße	15.12	3	1 426	204	1 630
431 000	Landkreis Bergstraße	15.2	—	—	—	—
431 000	Landkreis Bergstraße	16	65	52 561	1 376	53 938
431 000	Landkreis Bergstraße	16.1	8	9 148	573	9 720
431 000	Landkreis Bergstraße	16.2	57	43 413	804	44 217
431 000	Landkreis Bergstraße	16.21	4	11 731	523	12 254
431 000	Landkreis Bergstraße	16.22	—	—	—	—
431 000	Landkreis Bergstraße	16.23	41	19 127	160	19 287
431 000	Landkreis Bergstraße	16.24	•	•	•	•
431 000	Landkreis Bergstraße	16.29	•	•	•	•
431 000	Landkreis Bergstraße	17	8	29 833	2 321	32 153
431 000	Landkreis Bergstraße	17.1	•	•	•	•
431 000	Landkreis Bergstraße	17.11	—	—	—	—
431 000	Landkreis Bergstraße	17.12	•	•	•	•
431 000	Landkreis Bergstraße	17.2	•	•	•	•
431 000	Landkreis Bergstraße	17.21	•	•	•	•
431 000	Landkreis Bergstraße	17.22	—	—	—	—
431 000	Landkreis Bergstraße	17.23	•	•	•	•
431 000	Landkreis Bergstraße	17.24	—	—	—	—
431 000	Landkreis Bergstraße	17.29	•	•	•	•
431 000	Landkreis Bergstraße	18	36	20 747	605	21 352
431 000	Landkreis Bergstraße	18.1	36	20 747	605	21 352
431 000	Landkreis Bergstraße	18.11	•	•	•	•

6. Umsatzsteuerpflichtige und steuerbarer Umsatz in Hessen 2021 nach Verwaltungsbezirken und wirtschaftlicher Gliederung

AGS	Regierungsbezirk Kreisfreie Stadt Landkreis	WZ 2008	Steuer- pflichtige	Steuerbarer Umsatz		
				Lieferungen und Leistungen	inner- gemein- schaftliche Erwerbe	insgesamt
			Anzahl	1 000 Euro		
431 000	Landkreis Bergstraße	18.12	24	18 363	589	18 952
431 000	Landkreis Bergstraße	18.13	8	1 036	—	1 037
431 000	Landkreis Bergstraße	18.14
431 000	Landkreis Bergstraße	18.2	—	—	—	—
431 000	Landkreis Bergstraße	19	—	—	—	—
431 000	Landkreis Bergstraße	19.1	—	—	—	—
431 000	Landkreis Bergstraße	19.2	—	—	—	—
431 000	Landkreis Bergstraße	20	19	212 785	43 314	256 099
431 000	Landkreis Bergstraße	20.1	6	8 385	420	8 805
431 000	Landkreis Bergstraße	20.11
431 000	Landkreis Bergstraße	20.12
431 000	Landkreis Bergstraße	20.13
431 000	Landkreis Bergstraße	20.14	—	—	—	—
431 000	Landkreis Bergstraße	20.15	—	—	—	—
431 000	Landkreis Bergstraße	20.16
431 000	Landkreis Bergstraße	20.17
431 000	Landkreis Bergstraße	20.2
431 000	Landkreis Bergstraße	20.3	—	—	—	—
431 000	Landkreis Bergstraße	20.4	6	12 603	506	13 109
431 000	Landkreis Bergstraße	20.41
431 000	Landkreis Bergstraße	20.42
431 000	Landkreis Bergstraße	20.5
431 000	Landkreis Bergstraße	20.51	—	—	—	—
431 000	Landkreis Bergstraße	20.52	—	—	—	—
431 000	Landkreis Bergstraße	20.53	—	—	—	—
431 000	Landkreis Bergstraße	20.59
431 000	Landkreis Bergstraße	20.6
431 000	Landkreis Bergstraße	21	9	263 023	24 946	287 969
431 000	Landkreis Bergstraße	21.1
431 000	Landkreis Bergstraße	21.2
431 000	Landkreis Bergstraße	22	39	209 357	36 469	245 826
431 000	Landkreis Bergstraße	22.1	10	26 112	513	26 625
431 000	Landkreis Bergstraße	22.11	5	2 983	190	3 173
431 000	Landkreis Bergstraße	22.19	5	23 129	323	23 451
431 000	Landkreis Bergstraße	22.2	29	183 245	35 956	219 201
431 000	Landkreis Bergstraße	22.21
431 000	Landkreis Bergstraße	22.22
431 000	Landkreis Bergstraße	22.23	9	56 832	20 785	77 617
431 000	Landkreis Bergstraße	22.29	13	40 491	3 965	44 456
431 000	Landkreis Bergstraße	23	62	132 532	5 550	138 082
431 000	Landkreis Bergstraße	23.1
431 000	Landkreis Bergstraße	23.11	—	—	—	—
431 000	Landkreis Bergstraße	23.12
431 000	Landkreis Bergstraße	23.13	—	—	—	—
431 000	Landkreis Bergstraße	23.14
431 000	Landkreis Bergstraße	23.19
431 000	Landkreis Bergstraße	23.2	—	—	—	—
431 000	Landkreis Bergstraße	23.3	3	480	.	.
431 000	Landkreis Bergstraße	23.31
431 000	Landkreis Bergstraße	23.32
431 000	Landkreis Bergstraße	23.4	4	866	3	869
431 000	Landkreis Bergstraße	23.41
431 000	Landkreis Bergstraße	23.42
431 000	Landkreis Bergstraße	23.43	—	—	—	—

6. Umsatzsteuerpflichtige und steuerbarer Umsatz in Hessen 2021 nach Verwaltungsbezirken und wirtschaftlicher Gliederung

AGS	Regierungsbezirk Kreisfreie Stadt Landkreis	WZ 2008	Steuer- pflichtige	Steuerbarer Umsatz		
				Lieferungen und Leistungen	inner- gemein- schaftliche Erwerbe	insgesamt
			Anzahl	1 000 Euro		
431 000 Landkreis Bergstraße		23.44	—	—	—	—
431 000 Landkreis Bergstraße		23.49	—	—	—	—
431 000 Landkreis Bergstraße		23.5	—	—	—	—
431 000 Landkreis Bergstraße		23.51	—	—	—	—
431 000 Landkreis Bergstraße		23.52	—	—	—	—
431 000 Landkreis Bergstraße		23.6	15	71 438	967	72 405
431 000 Landkreis Bergstraße		23.61	10	37 741	502	38 244
431 000 Landkreis Bergstraße		23.62	—	—	—	—
431 000 Landkreis Bergstraße		23.63	•	•	•	•
431 000 Landkreis Bergstraße		23.64	—	—	—	—
431 000 Landkreis Bergstraße		23.65	—	—	—	—
431 000 Landkreis Bergstraße		23.69	•	•	•	•
431 000 Landkreis Bergstraße		23.7	33	39 498	3 003	42 502
431 000 Landkreis Bergstraße		23.9	•	•	•	•
431 000 Landkreis Bergstraße		23.91	•	•	•	•
431 000 Landkreis Bergstraße		23.99	—	—	—	—
431 000 Landkreis Bergstraße		24	9	13 957	413	14 369
431 000 Landkreis Bergstraße		24.1	•	•	•	•
431 000 Landkreis Bergstraße		24.2	•	•	•	•
431 000 Landkreis Bergstraße		24.3	•	•	•	•
431 000 Landkreis Bergstraße		24.31	—	—	—	—
431 000 Landkreis Bergstraße		24.32	—	—	—	—
431 000 Landkreis Bergstraße		24.33	•	•	•	•
431 000 Landkreis Bergstraße		24.34	—	—	—	—
431 000 Landkreis Bergstraße		24.4	—	—	—	—
431 000 Landkreis Bergstraße		24.41	—	—	—	—
431 000 Landkreis Bergstraße		24.42	—	—	—	—
431 000 Landkreis Bergstraße		24.43	—	—	—	—
431 000 Landkreis Bergstraße		24.44	—	—	—	—
431 000 Landkreis Bergstraße		24.45	—	—	—	—
431 000 Landkreis Bergstraße		24.46	—	—	—	—
431 000 Landkreis Bergstraße		24.5	•	•	•	•
431 000 Landkreis Bergstraße		24.51	—	—	—	—
431 000 Landkreis Bergstraße		24.52	—	—	—	—
431 000 Landkreis Bergstraße		24.53	•	•	•	•
431 000 Landkreis Bergstraße		24.54	—	—	—	—
431 000 Landkreis Bergstraße		25	140	204 015	4 132	208 146
431 000 Landkreis Bergstraße		25.1	27	44 217	1 566	45 784
431 000 Landkreis Bergstraße		25.11	17	26 120	1 278	27 399
431 000 Landkreis Bergstraße		25.12	10	18 097	288	18 385
431 000 Landkreis Bergstraße		25.2	—	—	—	—
431 000 Landkreis Bergstraße		25.21	—	—	—	—
431 000 Landkreis Bergstraße		25.29	—	—	—	—
431 000 Landkreis Bergstraße		25.3	—	—	—	—
431 000 Landkreis Bergstraße		25.4	•	•	•	•
431 000 Landkreis Bergstraße		25.5	•	•	•	•
431 000 Landkreis Bergstraße		25.6	83	115 177	998	116 175
431 000 Landkreis Bergstraße		25.61	11	14 928	24	14 952
431 000 Landkreis Bergstraße		25.62	72	100 250	973	101 223
431 000 Landkreis Bergstraße		25.7	15	14 503	198	14 701
431 000 Landkreis Bergstraße		25.71	•	•	•	•
431 000 Landkreis Bergstraße		25.72	—	—	—	—
431 000 Landkreis Bergstraße		25.73	•	•	•	•
431 000 Landkreis Bergstraße		25.73.1	8	6 472	166	6 638

6. Umsatzsteuerpflichtige und steuerbarer Umsatz in Hessen 2021 nach Verwaltungsbezirken und wirtschaftlicher Gliederung

AGS	Regierungsbezirk Kreisfreie Stadt Landkreis	WZ 2008	Steuer- pflichtige	Steuerbarer Umsatz		
				Lieferungen und Leistungen	inner- gemein- schaftliche Erwerbe	insgesamt
			Anzahl	1 000 Euro		
431 000 Landkreis Bergstraße		25.73.2	—	—	—	—
431 000 Landkreis Bergstraße		25.73.3	•	•	•	•
431 000 Landkreis Bergstraße		25.73.4	—	—	—	—
431 000 Landkreis Bergstraße		25.73.5	5	6 413	14	6 427
431 000 Landkreis Bergstraße		25.9	10	28 279	1 370	29 648
431 000 Landkreis Bergstraße		25.91	—	—	—	—
431 000 Landkreis Bergstraße		25.92	—	—	—	—
431 000 Landkreis Bergstraße		25.93	•	•	•	•
431 000 Landkreis Bergstraße		25.94	—	—	—	—
431 000 Landkreis Bergstraße		25.99	•	•	•	•
431 000 Landkreis Bergstraße		26	53	273 389	45 935	319 324
431 000 Landkreis Bergstraße		26.1	17	161 679	12 995	174 673
431 000 Landkreis Bergstraße		26.11	•	•	•	•
431 000 Landkreis Bergstraße		26.11.1	•	•	•	•
431 000 Landkreis Bergstraße		26.11.9	14	154 249	12 995	167 243
431 000 Landkreis Bergstraße		26.12	•	•	•	•
431 000 Landkreis Bergstraße		26.2	8	6 721	272	6 993
431 000 Landkreis Bergstraße		26.3	•	•	•	•
431 000 Landkreis Bergstraße		26.4	•	•	•	•
431 000 Landkreis Bergstraße		26.5	16	68 903	19 676	88 579
431 000 Landkreis Bergstraße		26.51	16	68 903	19 676	88 579
431 000 Landkreis Bergstraße		26.51.1	16	68 903	19 676	88 579
431 000 Landkreis Bergstraße		26.51.2	—	—	—	—
431 000 Landkreis Bergstraße		26.51.3	—	—	—	—
431 000 Landkreis Bergstraße		26.52	—	—	—	—
431 000 Landkreis Bergstraße		26.6	•	•	•	•
431 000 Landkreis Bergstraße		26.7	5	8 040	458	8 497
431 000 Landkreis Bergstraße		26.8	•	•	•	•
431 000 Landkreis Bergstraße		27	•	•	•	•
431 000 Landkreis Bergstraße		27.1	•	•	•	•
431 000 Landkreis Bergstraße		27.11	6	47 277	1 903	49 180
431 000 Landkreis Bergstraße		27.12	•	•	•	•
431 000 Landkreis Bergstraße		27.2	—	—	—	—
431 000 Landkreis Bergstraße		27.3	4	2 480	8	2 488
431 000 Landkreis Bergstraße		27.31	—	—	—	—
431 000 Landkreis Bergstraße		27.32	•	•	•	•
431 000 Landkreis Bergstraße		27.33	•	•	•	•
431 000 Landkreis Bergstraße		27.4	•	•	•	•
431 000 Landkreis Bergstraße		27.5	•	•	•	•
431 000 Landkreis Bergstraße		27.51	•	•	•	•
431 000 Landkreis Bergstraße		27.52	—	—	—	—
431 000 Landkreis Bergstraße		27.9	10	13 141	1 111	14 251
431 000 Landkreis Bergstraße		28	87	185 195	14 350	199 545
431 000 Landkreis Bergstraße		28.1	17	60 349	3 737	64 085
431 000 Landkreis Bergstraße		28.11	3	10 652	447	11 099
431 000 Landkreis Bergstraße		28.12	•	•	•	•
431 000 Landkreis Bergstraße		28.13	3	18 111	2 571	20 683
431 000 Landkreis Bergstraße		28.14	4	7 484	1	7 486
431 000 Landkreis Bergstraße		28.15	•	•	•	•
431 000 Landkreis Bergstraße		28.2	39	56 572	6 938	63 510
431 000 Landkreis Bergstraße		28.21	•	•	•	•
431 000 Landkreis Bergstraße		28.21.1	•	•	•	•
431 000 Landkreis Bergstraße		28.21.9	•	•	•	•
431 000 Landkreis Bergstraße		28.22	6	12 768	3 987	16 754

**6. Umsatzsteuerpflichtige und steuerbarer Umsatz in Hessen 2021 nach
Verwaltungsbezirken und wirtschaftlicher Gliederung**

AGS	Regierungsbezirk Kreisfreie Stadt Landkreis	WZ 2008	Steuer- pflichtige	Steuerbarer Umsatz		
				Lieferungen und Leistungen	inner- gemein- schaftliche Erwerbe	insgesamt
			Anzahl	1 000 Euro		
431 000	Landkreis Bergstraße	28.23
431 000	Landkreis Bergstraße	28.24
431 000	Landkreis Bergstraße	28.25	10	11 534	554	12 088
431 000	Landkreis Bergstraße	28.29	15	7 128	44	7 172
431 000	Landkreis Bergstraße	28.3
431 000	Landkreis Bergstraße	28.4
431 000	Landkreis Bergstraße	28.41	4	9 949	83	10 032
431 000	Landkreis Bergstraße	28.49
431 000	Landkreis Bergstraße	28.9	25	52 877	3 591	56 468
431 000	Landkreis Bergstraße	28.91	—	—	—	—
431 000	Landkreis Bergstraße	28.92
431 000	Landkreis Bergstraße	28.92.1	—	—	—	—
431 000	Landkreis Bergstraße	28.92.2
431 000	Landkreis Bergstraße	28.93
431 000	Landkreis Bergstraße	28.94	—	—	—	—
431 000	Landkreis Bergstraße	28.95	—	—	—	—
431 000	Landkreis Bergstraße	28.96
431 000	Landkreis Bergstraße	28.99	20	42 340	1 972	44 312
431 000	Landkreis Bergstraße	29	10	6 121	297	6 418
431 000	Landkreis Bergstraße	29.1	—	—	—	—
431 000	Landkreis Bergstraße	29.10.1	—	—	—	—
431 000	Landkreis Bergstraße	29.10.2	—	—	—	—
431 000	Landkreis Bergstraße	29.2	7	4 277	28	4 306
431 000	Landkreis Bergstraße	29.3	3	1 843	268	2 112
431 000	Landkreis Bergstraße	29.31	—	—	—	—
431 000	Landkreis Bergstraße	29.32	3	1 843	268	2 112
431 000	Landkreis Bergstraße	30	4	5 899	1 362	7 260
431 000	Landkreis Bergstraße	30.1
431 000	Landkreis Bergstraße	30.11
431 000	Landkreis Bergstraße	30.12
431 000	Landkreis Bergstraße	30.2	—	—	—	—
431 000	Landkreis Bergstraße	30.20.1	—	—	—	—
431 000	Landkreis Bergstraße	30.20.2	—	—	—	—
431 000	Landkreis Bergstraße	30.3
431 000	Landkreis Bergstraße	30.4	—	—	—	—
431 000	Landkreis Bergstraße	30.9
431 000	Landkreis Bergstraße	30.91	—	—	—	—
431 000	Landkreis Bergstraße	30.92	—	—	—	—
431 000	Landkreis Bergstraße	30.99
431 000	Landkreis Bergstraße	31
431 000	Landkreis Bergstraße	31.01	5	2 630	3	2 633
431 000	Landkreis Bergstraße	31.02	7	6 154	69	6 223
431 000	Landkreis Bergstraße	31.03	—	—	—	—
431 000	Landkreis Bergstraße	31.09
431 000	Landkreis Bergstraße	31.09.1	4	385	5	390
431 000	Landkreis Bergstraße	31.09.9
431 000	Landkreis Bergstraße	32	66	41 376	985	42 360
431 000	Landkreis Bergstraße	32.1	9	762	7	768
431 000	Landkreis Bergstraße	32.11
431 000	Landkreis Bergstraße	32.12	6	440	3	443
431 000	Landkreis Bergstraße	32.13
431 000	Landkreis Bergstraße	32.2
431 000	Landkreis Bergstraße	32.3
431 000	Landkreis Bergstraße	32.4

**6. Umsatzsteuerpflichtige und steuerbarer Umsatz in Hessen 2021 nach
Verwaltungsbezirken und wirtschaftlicher Gliederung**

AGS	Regierungsbezirk Kreisfreie Stadt Landkreis	WZ 2008	Steuer- pflichtige	Steuerbarer Umsatz		
				Lieferungen und Leistungen	inner- gemein- schaftliche Erwerbe	insgesamt
			Anzahl	1 000 Euro		
431 000	Landkreis Bergstraße	32.5	41	29 074	163	29 237
431 000	Landkreis Bergstraße	32.50.1	7	5 129	61	5 189
431 000	Landkreis Bergstraße	32.50.2	9	9 121	96	9 217
431 000	Landkreis Bergstraße	32.50.3	25	14 824	7	14 830
431 000	Landkreis Bergstraße	32.9	9	1 884	47	1 932
431 000	Landkreis Bergstraße	32.91	—	—	—	—
431 000	Landkreis Bergstraße	32.99	9	1 884	47	1 932
431 000	Landkreis Bergstraße	33	52	57 437	1 633	59 070
431 000	Landkreis Bergstraße	33.1	35	21 799	500	22 298
431 000	Landkreis Bergstraße	33.11	3	743	73	816
431 000	Landkreis Bergstraße	33.12	17	16 979	374	17 352
431 000	Landkreis Bergstraße	33.13
431 000	Landkreis Bergstraße	33.14
431 000	Landkreis Bergstraße	33.15	—	—	—	—
431 000	Landkreis Bergstraße	33.16
431 000	Landkreis Bergstraße	33.17	12	2 044	—	2 044
431 000	Landkreis Bergstraße	33.19	—	—	—	—
431 000	Landkreis Bergstraße	33.2	17	35 638	1 134	36 772
431 000	Landkreis Bergstraße	D	166	412 068	2 814	414 881
431 000	Landkreis Bergstraße	35	166	412 068	2 814	414 881
431 000	Landkreis Bergstraße	35.1
431 000	Landkreis Bergstraße	35.11	149	306 656	1 638	308 294
431 000	Landkreis Bergstraße	35.11.1	23	14 778	1 564	16 342
431 000	Landkreis Bergstraße	35.11.2	31	27 657	.	.
431 000	Landkreis Bergstraße	35.11.3	95	264 221	.	.
431 000	Landkreis Bergstraße	35.12
431 000	Landkreis Bergstraße	35.13	3	306	.	.
431 000	Landkreis Bergstraße	35.14
431 000	Landkreis Bergstraße	35.2	5	1 428	.	.
431 000	Landkreis Bergstraße	35.21
431 000	Landkreis Bergstraße	35.21.1	—	—	—	—
431 000	Landkreis Bergstraße	35.21.2	—	—	—	—
431 000	Landkreis Bergstraße	35.21.3
431 000	Landkreis Bergstraße	35.22
431 000	Landkreis Bergstraße	35.23	—	—	—	—
431 000	Landkreis Bergstraße	35.3
431 000	Landkreis Bergstraße	E	45	249 014	45 835	294 849
431 000	Landkreis Bergstraße	36	16	31 245	50	31 295
431 000	Landkreis Bergstraße	36.00.1
431 000	Landkreis Bergstraße	36.00.2	11	23 965	50	24 015
431 000	Landkreis Bergstraße	36.00.3
431 000	Landkreis Bergstraße	37
431 000	Landkreis Bergstraße	37.00.1
431 000	Landkreis Bergstraße	37.00.2	—	—	—	—
431 000	Landkreis Bergstraße	38	23	203 349	45 779	249 127
431 000	Landkreis Bergstraße	38.1	6	4 054	4	4 058
431 000	Landkreis Bergstraße	38.11	6	4 054	4	4 058
431 000	Landkreis Bergstraße	38.12	—	—	—	—
431 000	Landkreis Bergstraße	38.2	6	25 350	629	25 978
431 000	Landkreis Bergstraße	38.21
431 000	Landkreis Bergstraße	38.22
431 000	Landkreis Bergstraße	38.3	11	173 945	45 146	219 091
431 000	Landkreis Bergstraße	38.31
431 000	Landkreis Bergstraße	38.32

6. Umsatzsteuerpflichtige und steuerbarer Umsatz in Hessen 2021 nach Verwaltungsbezirken und wirtschaftlicher Gliederung

AGS	Regierungsbezirk Kreisfreie Stadt Landkreis	WZ 2008	Steuer- pflichtige	Steuerbarer Umsatz		
				Lieferungen und Leistungen	inner- gemein- schaftliche Erwerbe	insgesamt
			Anzahl	1 000 Euro		
431 000 Landkreis Bergstraße		39
431 000 Landkreis Bergstraße		F	1 496	978 835	12 634	991 469
431 000 Landkreis Bergstraße		41	115	176 664	1 475	178 139
431 000 Landkreis Bergstraße		41.1	29	55 033	1 090	56 123
431 000 Landkreis Bergstraße		41.10.1	3	3 994	—	3 995
431 000 Landkreis Bergstraße		41.10.2	5	7 747	.	.
431 000 Landkreis Bergstraße		41.10.3	21	43 292	.	.
431 000 Landkreis Bergstraße		41.2	86	121 631	385	122 016
431 000 Landkreis Bergstraße		41.20.1	71	117 527	380	117 907
431 000 Landkreis Bergstraße		41.20.2	15	4 104	5	4 109
431 000 Landkreis Bergstraße		42	30	30 712	98	30 810
431 000 Landkreis Bergstraße		42.1	7	6 379	40	6 419
431 000 Landkreis Bergstraße		42.11	7	6 379	40	6 419
431 000 Landkreis Bergstraße		42.12	—	—	—	—
431 000 Landkreis Bergstraße		42.13	—	—	—	—
431 000 Landkreis Bergstraße		42.2	15	18 144	57	18 201
431 000 Landkreis Bergstraße		42.21	11	16 229	.	.
431 000 Landkreis Bergstraße		42.22	4	1 915	.	.
431 000 Landkreis Bergstraße		42.9	8	6 190	1	6 191
431 000 Landkreis Bergstraße		42.91	—	—	—	—
431 000 Landkreis Bergstraße		42.99	8	6 190	1	6 191
431 000 Landkreis Bergstraße		43	1 351	771 458	11 061	782 519
431 000 Landkreis Bergstraße		43.1	32	13 478	67	13 545
431 000 Landkreis Bergstraße		43.11	19	5 187	—	5 188
431 000 Landkreis Bergstraße		43.12	13	8 291	67	8 357
431 000 Landkreis Bergstraße		43.13	—	—	—	—
431 000 Landkreis Bergstraße		43.2	550	386 191	7 755	393 946
431 000 Landkreis Bergstraße		43.21	150	118 328	995	119 323
431 000 Landkreis Bergstraße		43.22	185	195 544	5 342	200 887
431 000 Landkreis Bergstraße		43.29	215	72 319	1 417	73 736
431 000 Landkreis Bergstraße		43.29.1	160	43 955	435	44 390
431 000 Landkreis Bergstraße		43.29.9	55	28 364	982	29 346
431 000 Landkreis Bergstraße		43.3	486	207 923	2 835	210 758
431 000 Landkreis Bergstraße		43.31	29	20 266	18	20 285
431 000 Landkreis Bergstraße		43.32	108	48 900	1 131	50 031
431 000 Landkreis Bergstraße		43.33	218	91 231	1 665	92 895
431 000 Landkreis Bergstraße		43.34	88	35 147	2	35 149
431 000 Landkreis Bergstraße		43.34.1
431 000 Landkreis Bergstraße		43.34.2
431 000 Landkreis Bergstraße		43.39	43	12 379	18	12 397
431 000 Landkreis Bergstraße		43.9	283	163 866	405	164 270
431 000 Landkreis Bergstraße		43.91	99	63 910	65	63 976
431 000 Landkreis Bergstraße		43.91.1	35	27 891	57	27 948
431 000 Landkreis Bergstraße		43.91.2	64	36 020	8	36 028
431 000 Landkreis Bergstraße		43.99	184	99 955	339	100 294
431 000 Landkreis Bergstraße		43.99.1	13	11 708	1	11 709
431 000 Landkreis Bergstraße		43.99.2	6	1 448	48	1 496
431 000 Landkreis Bergstraße		43.99.9	165	86 799	291	87 090
431 000 Landkreis Bergstraße		G	1 917	5 393 783	495 385	5 889 168
431 000 Landkreis Bergstraße		45	386	841 576	36 779	878 355
431 000 Landkreis Bergstraße		45.1	150	709 964	24 197	734 162
431 000 Landkreis Bergstraße		45.11	143	668 601	21 246	689 847
431 000 Landkreis Bergstraße		45.19	7	41 363	2 952	44 315
431 000 Landkreis Bergstraße		45.2	169	83 655	917	84 572

6. Umsatzsteuerpflichtige und steuerbarer Umsatz in Hessen 2021 nach Verwaltungsbezirken und wirtschaftlicher Gliederung

AGS	Regierungsbezirk Kreisfreie Stadt Landkreis	WZ 2008	Steuer- pflichtige	Steuerbarer Umsatz		
				Lieferungen und Leistungen	inner- gemein- schaftliche Erwerbe	insgesamt
			Anzahl	1 000 Euro		
431 000	Landkreis Bergstraße	45.20.1	18	9 166	4	9 169
431 000	Landkreis Bergstraße	45.20.2	16	1 921	10	1 931
431 000	Landkreis Bergstraße	45.20.3	127	63 360	803	64 163
431 000	Landkreis Bergstraße	45.20.4	8	9 208	100	9 308
431 000	Landkreis Bergstraße	45.3	56	29 404	5 027	34 431
431 000	Landkreis Bergstraße	45.31	10	6 072	738	6 810
431 000	Landkreis Bergstraße	45.32	46	23 331	4 290	27 621
431 000	Landkreis Bergstraße	45.4	11	18 552	6 638	25 190
431 000	Landkreis Bergstraße	46	527	3 388 347	424 160	3 812 506
431 000	Landkreis Bergstraße	46.1	197	73 211	5 417	78 627
431 000	Landkreis Bergstraße	46.11	6	1 284	2	1 285
431 000	Landkreis Bergstraße	46.12	6	1 689	5	1 694
431 000	Landkreis Bergstraße	46.13	22	8 975	346	9 321
431 000	Landkreis Bergstraße	46.13.1	3	734	.	.
431 000	Landkreis Bergstraße	46.13.2	19	8 241	.	.
431 000	Landkreis Bergstraße	46.14	45	23 725	2 143	25 868
431 000	Landkreis Bergstraße	46.15	24	5 308	306	5 614
431 000	Landkreis Bergstraße	46.16	18	3 136	205	3 341
431 000	Landkreis Bergstraße	46.17	5	373	22	395
431 000	Landkreis Bergstraße	46.18	57	24 839	1 366	26 206
431 000	Landkreis Bergstraße	46.18.1
431 000	Landkreis Bergstraße	46.18.2
431 000	Landkreis Bergstraße	46.18.3
431 000	Landkreis Bergstraße	46.18.4	13	11 352	598	11 950
431 000	Landkreis Bergstraße	46.18.5	3	344	—	345
431 000	Landkreis Bergstraße	46.18.6
431 000	Landkreis Bergstraße	46.18.7
431 000	Landkreis Bergstraße	46.18.9	34	12 502	768	13 271
431 000	Landkreis Bergstraße	46.19	14	3 882	1 021	4 903
431 000	Landkreis Bergstraße	46.2	16	85 098	15 319	100 417
431 000	Landkreis Bergstraße	46.21
431 000	Landkreis Bergstraße	46.22
431 000	Landkreis Bergstraße	46.23	5	10 061	198	10 259
431 000	Landkreis Bergstraße	46.24
431 000	Landkreis Bergstraße	46.3	40	118 568	16 311	134 879
431 000	Landkreis Bergstraße	46.31	4	12 137	2 364	14 501
431 000	Landkreis Bergstraße	46.32	5	15 047	1 716	16 763
431 000	Landkreis Bergstraße	46.33
431 000	Landkreis Bergstraße	46.34	11	21 511	212	21 724
431 000	Landkreis Bergstraße	46.35
431 000	Landkreis Bergstraße	46.36
431 000	Landkreis Bergstraße	46.37
431 000	Landkreis Bergstraße	46.38	11	19 434	3 140	22 574
431 000	Landkreis Bergstraße	46.38.1
431 000	Landkreis Bergstraße	46.38.2	—	—	—	—
431 000	Landkreis Bergstraße	46.38.9
431 000	Landkreis Bergstraße	46.39	4	33 040	7 679	40 719
431 000	Landkreis Bergstraße	46.39.1
431 000	Landkreis Bergstraße	46.39.9
431 000	Landkreis Bergstraße	46.4	96	1 619 192	142 241	1 761 433
431 000	Landkreis Bergstraße	46.41	4	12 994	3 258	16 251
431 000	Landkreis Bergstraße	46.42	6	42 568	29 300	71 868
431 000	Landkreis Bergstraße	46.42.1
431 000	Landkreis Bergstraße	46.42.2

6. Umsatzsteuerpflichtige und steuerbarer Umsatz in Hessen 2021 nach Verwaltungsbezirken und wirtschaftlicher Gliederung

AGS	Regierungsbezirk Kreisfreie Stadt Landkreis	WZ 2008	Steuer- pflichtige	Steuerbarer Umsatz		
				Lieferungen und Leistungen	inner- gemein- schaftliche Erwerbe	insgesamt
			Anzahl	1 000 Euro		
431 000	Landkreis Bergstraße	46.43	12	51 445	11 883	63 327
431 000	Landkreis Bergstraße	46.43.1
431 000	Landkreis Bergstraße	46.43.2
431 000	Landkreis Bergstraße	46.43.3	8	44 789	11 757	56 546
431 000	Landkreis Bergstraße	46.44	8	5 533	549	6 082
431 000	Landkreis Bergstraße	46.44.1
431 000	Landkreis Bergstraße	46.44.2
431 000	Landkreis Bergstraße	46.45
431 000	Landkreis Bergstraße	46.46	33	1 370 216	91 222	1 461 438
431 000	Landkreis Bergstraße	46.46.1	10	168 863	35 546	204 409
431 000	Landkreis Bergstraße	46.46.2	23	1 201 353	55 676	1 257 029
431 000	Landkreis Bergstraße	46.47	9	12 404	98	12 503
431 000	Landkreis Bergstraße	46.48
431 000	Landkreis Bergstraße	46.49	18	111 597	5 853	117 451
431 000	Landkreis Bergstraße	46.49.1
431 000	Landkreis Bergstraße	46.49.2	—	—	—	—
431 000	Landkreis Bergstraße	46.49.3	4	36 652	1 679	38 330
431 000	Landkreis Bergstraße	46.49.4	10	12 355	552	12 907
431 000	Landkreis Bergstraße	46.49.5
431 000	Landkreis Bergstraße	46.5	20	175 444	5 168	180 612
431 000	Landkreis Bergstraße	46.51
431 000	Landkreis Bergstraße	46.52
431 000	Landkreis Bergstraße	46.6	71	636 747	95 008	731 755
431 000	Landkreis Bergstraße	46.61	8	40 063	6 187	46 250
431 000	Landkreis Bergstraße	46.62
431 000	Landkreis Bergstraße	46.63	12	240 149	37 092	277 241
431 000	Landkreis Bergstraße	46.64
431 000	Landkreis Bergstraße	46.65
431 000	Landkreis Bergstraße	46.66
431 000	Landkreis Bergstraße	46.69	43	341 706	46 143	387 849
431 000	Landkreis Bergstraße	46.7	78	659 081	143 118	802 199
431 000	Landkreis Bergstraße	46.71	4	52 777	14 018	66 795
431 000	Landkreis Bergstraße	46.71.1
431 000	Landkreis Bergstraße	46.71.2
431 000	Landkreis Bergstraße	46.72
431 000	Landkreis Bergstraße	46.73	33	107 534	5 902	113 436
431 000	Landkreis Bergstraße	46.73.1
431 000	Landkreis Bergstraße	46.73.2
431 000	Landkreis Bergstraße	46.73.3	4	4 469	91	4 560
431 000	Landkreis Bergstraße	46.73.4	22	39 888	1 865	41 753
431 000	Landkreis Bergstraße	46.73.5	—	—	—	—
431 000	Landkreis Bergstraße	46.73.6
431 000	Landkreis Bergstraße	46.73.7	—	—	—	—
431 000	Landkreis Bergstraße	46.73.8	—	—	—	—
431 000	Landkreis Bergstraße	46.74	18	93 039	8 765	101 804
431 000	Landkreis Bergstraße	46.74.1
431 000	Landkreis Bergstraße	46.74.2	6	12 364	1 516	13 881
431 000	Landkreis Bergstraße	46.74.3
431 000	Landkreis Bergstraße	46.75	6	278 843	89 002	367 845
431 000	Landkreis Bergstraße	46.76
431 000	Landkreis Bergstraße	46.77
431 000	Landkreis Bergstraße	46.9	9	21 006	1 578	22 584
431 000	Landkreis Bergstraße	47	1 004	1 163 861	34 446	1 198 307
431 000	Landkreis Bergstraße	47.1	96	239 777	5 064	244 841

**6. Umsatzsteuerpflichtige und steuerbarer Umsatz in Hessen 2021 nach
Verwaltungsbezirken und wirtschaftlicher Gliederung**

AGS	Regierungsbezirk Kreisfreie Stadt Landkreis	WZ 2008	Steuer- pflichtige	Steuerbarer Umsatz		
				Lieferungen und Leistungen	inner- gemein- schaftliche Erwerbe	insgesamt
			Anzahl	1 000 Euro		
431 000	Landkreis Bergstraße	47.11	45	210 493	3 426	213 920
431 000	Landkreis Bergstraße	47.19	51	29 284	1 638	30 921
431 000	Landkreis Bergstraße	47.2	122	75 534	2 484	78 018
431 000	Landkreis Bergstraße	47.21	28	8 599	295	8 894
431 000	Landkreis Bergstraße	47.22	8	5 009	799	5 808
431 000	Landkreis Bergstraße	47.23	3	695	•	•
431 000	Landkreis Bergstraße	47.24	12	11 710	•	•
431 000	Landkreis Bergstraße	47.25	20	23 461	188	23 649
431 000	Landkreis Bergstraße	47.26	6	901	10	911
431 000	Landkreis Bergstraße	47.29	45	25 158	1 167	26 326
431 000	Landkreis Bergstraße	47.3	44	212 970	29	212 999
431 000	Landkreis Bergstraße	47.30.1	37	75 538	2	75 539
431 000	Landkreis Bergstraße	47.30.2	7	137 432	27	137 459
431 000	Landkreis Bergstraße	47.4	53	48 302	2 647	50 949
431 000	Landkreis Bergstraße	47.41	26	15 456	222	15 678
431 000	Landkreis Bergstraße	47.42	11	4 869	•	•
431 000	Landkreis Bergstraße	47.43	16	27 977	•	•
431 000	Landkreis Bergstraße	47.5	200	154 606	11 214	165 820
431 000	Landkreis Bergstraße	47.51	22	6 143	564	6 707
431 000	Landkreis Bergstraße	47.52	57	49 700	5 869	55 569
431 000	Landkreis Bergstraße	47.52.1	25	27 179	4 093	31 271
431 000	Landkreis Bergstraße	47.52.3	32	22 521	1 776	24 297
431 000	Landkreis Bergstraße	47.53	17	3 616	33	3 649
431 000	Landkreis Bergstraße	47.54	44	24 660	1 177	25 837
431 000	Landkreis Bergstraße	47.59	60	70 487	3 570	74 057
431 000	Landkreis Bergstraße	47.59.1	33	47 352	3 157	50 509
431 000	Landkreis Bergstraße	47.59.2	3	406	6	412
431 000	Landkreis Bergstraße	47.59.3	5	517	19	536
431 000	Landkreis Bergstraße	47.59.9	19	22 212	388	22 600
431 000	Landkreis Bergstraße	47.6	93	35 981	3 772	39 753
431 000	Landkreis Bergstraße	47.61	8	2 339	1	2 339
431 000	Landkreis Bergstraße	47.62	33	8 985	22	9 008
431 000	Landkreis Bergstraße	47.62.1	15	4 418	•	•
431 000	Landkreis Bergstraße	47.62.2	18	4 568	•	•
431 000	Landkreis Bergstraße	47.63	•	•	•	•
431 000	Landkreis Bergstraße	47.64	41	22 411	3 634	26 045
431 000	Landkreis Bergstraße	47.64.1	20	12 731	1 505	14 236
431 000	Landkreis Bergstraße	47.64.2	21	9 680	2 129	11 809
431 000	Landkreis Bergstraße	47.65	•	•	•	•
431 000	Landkreis Bergstraße	47.7	272	294 755	7 142	301 897
431 000	Landkreis Bergstraße	47.71	29	18 138	1 005	19 143
431 000	Landkreis Bergstraße	47.72	10	3 198	371	3 570
431 000	Landkreis Bergstraße	47.72.1	•	•	•	•
431 000	Landkreis Bergstraße	47.72.2	•	•	•	•
431 000	Landkreis Bergstraße	47.73	50	184 387	267	184 653
431 000	Landkreis Bergstraße	47.74	17	12 318	439	12 758
431 000	Landkreis Bergstraße	47.75	13	3 534	92	3 627
431 000	Landkreis Bergstraße	47.76	44	34 147	4 087	38 234
431 000	Landkreis Bergstraße	47.76.1	32	19 818	3 223	23 041
431 000	Landkreis Bergstraße	47.76.2	12	14 329	864	15 194
431 000	Landkreis Bergstraße	47.77	14	13 657	105	13 762
431 000	Landkreis Bergstraße	47.78	82	23 795	716	24 511
431 000	Landkreis Bergstraße	47.78.1	25	11 680	268	11 948
431 000	Landkreis Bergstraße	47.78.2	•	•	•	•

**6. Umsatzsteuerpflichtige und steuerbarer Umsatz in Hessen 2021 nach
Verwaltungsbezirken und wirtschaftlicher Gliederung**

AGS	Regierungsbezirk Kreisfreie Stadt Landkreis	WZ 2008	Steuer- pflichtige	Steuerbarer Umsatz		
				Lieferungen und Leistungen	inner- gemein- schaftliche Erwerbe	insgesamt
			Anzahl	1 000 Euro		
431 000 Landkreis Bergstraße		47.78.3	•	•	•	•
431 000 Landkreis Bergstraße		47.78.9	41	9 794	254	10 048
431 000 Landkreis Bergstraße		47.79	13	1 580	59	1 639
431 000 Landkreis Bergstraße		47.79.1	3	185	—	185
431 000 Landkreis Bergstraße		47.79.2	—	—	—	—
431 000 Landkreis Bergstraße		47.79.9	10	1 394	59	1 454
431 000 Landkreis Bergstraße		47.8	10	5 169	647	5 816
431 000 Landkreis Bergstraße		47.81	•	•	•	•
431 000 Landkreis Bergstraße		47.82	•	•	•	•
431 000 Landkreis Bergstraße		47.89	—	—	—	—
431 000 Landkreis Bergstraße		47.9	114	96 768	1 448	98 216
431 000 Landkreis Bergstraße		47.91	63	22 069	1 035	23 104
431 000 Landkreis Bergstraße		47.99	51	74 698	414	75 112
431 000 Landkreis Bergstraße		47.99.1	5	66 794	1	66 795
431 000 Landkreis Bergstraße		47.99.9	46	7 905	412	8 317
431 000 Landkreis Bergstraße		H	272	245 257	2 929	248 186
431 000 Landkreis Bergstraße		49	156	105 236	89	105 325
431 000 Landkreis Bergstraße		49.1	—	—	—	—
431 000 Landkreis Bergstraße		49.2	—	—	—	—
431 000 Landkreis Bergstraße		49.3	46	21 973	•	•
431 000 Landkreis Bergstraße		49.31	6	12 435	•	•
431 000 Landkreis Bergstraße		49.32	31	7 189	•	•
431 000 Landkreis Bergstraße		49.39	9	2 349	—	2 349
431 000 Landkreis Bergstraße		49.39.1	•	•	•	•
431 000 Landkreis Bergstraße		49.39.2	4	1 050	—	1 051
431 000 Landkreis Bergstraße		49.39.9	•	•	•	•
431 000 Landkreis Bergstraße		49.4	110	83 264	•	•
431 000 Landkreis Bergstraße		49.41	99	80 892	•	•
431 000 Landkreis Bergstraße		49.42	11	2 372	—	2 372
431 000 Landkreis Bergstraße		49.5	—	—	—	—
431 000 Landkreis Bergstraße		50	•	•	•	•
431 000 Landkreis Bergstraße		50.1	—	—	—	—
431 000 Landkreis Bergstraße		50.2	—	—	—	—
431 000 Landkreis Bergstraße		50.3	—	—	—	—
431 000 Landkreis Bergstraße		50.4	•	•	•	•
431 000 Landkreis Bergstraße		51	•	•	•	•
431 000 Landkreis Bergstraße		51.1	—	—	—	—
431 000 Landkreis Bergstraße		51.2	•	•	•	•
431 000 Landkreis Bergstraße		51.21	•	•	•	•
431 000 Landkreis Bergstraße		51.22	—	—	—	—
431 000 Landkreis Bergstraße		52	78	122 278	2 598	124 875
431 000 Landkreis Bergstraße		52.1	6	14 530	1 887	16 417
431 000 Landkreis Bergstraße		52.2	72	107 748	711	108 458
431 000 Landkreis Bergstraße		52.21	•	•	•	•
431 000 Landkreis Bergstraße		52.21.1	•	•	•	•
431 000 Landkreis Bergstraße		52.21.2	—	—	—	—
431 000 Landkreis Bergstraße		52.21.3	—	—	—	—
431 000 Landkreis Bergstraße		52.21.4	—	—	—	—
431 000 Landkreis Bergstraße		52.21.5	—	—	—	—
431 000 Landkreis Bergstraße		52.21.9	•	•	•	•
431 000 Landkreis Bergstraße		52.22	—	—	—	—
431 000 Landkreis Bergstraße		52.22.1	—	—	—	—
431 000 Landkreis Bergstraße		52.22.2	—	—	—	—
431 000 Landkreis Bergstraße		52.22.3	—	—	—	—

**6. Umsatzsteuerpflichtige und steuerbarer Umsatz in Hessen 2021 nach
Verwaltungsbezirken und wirtschaftlicher Gliederung**

AGS	Regierungsbezirk Kreisfreie Stadt Landkreis	WZ 2008	Steuer- pflichtige	Steuerbarer Umsatz		
				Lieferungen und Leistungen	inner- gemein- schaftliche Erwerbe	insgesamt
			Anzahl	1 000 Euro		
431 000	Landkreis Bergstraße	52.22.9	—	—	—	—
431 000	Landkreis Bergstraße	52.23	•	•	•	•
431 000	Landkreis Bergstraße	52.23.1	•	•	•	•
431 000	Landkreis Bergstraße	52.23.9	—	—	—	—
431 000	Landkreis Bergstraße	52.24	—	—	—	—
431 000	Landkreis Bergstraße	52.29	62	102 774	710	103 484
431 000	Landkreis Bergstraße	52.29.1	45	60 047	310	60 357
431 000	Landkreis Bergstraße	52.29.2	—	—	—	—
431 000	Landkreis Bergstraße	52.29.9	17	42 727	401	43 127
431 000	Landkreis Bergstraße	53	•	•	•	•
431 000	Landkreis Bergstraße	53.1	—	—	—	—
431 000	Landkreis Bergstraße	53.2	•	•	•	•
431 000	Landkreis Bergstraße	I	652	195 988	1 025	197 013
431 000	Landkreis Bergstraße	55	92	28 883	91	28 974
431 000	Landkreis Bergstraße	55.1	78	26 352	89	26 441
431 000	Landkreis Bergstraße	55.10.1	19	12 655	84	12 739
431 000	Landkreis Bergstraße	55.10.2	10	3 290	•	•
431 000	Landkreis Bergstraße	55.10.3	41	9 313	1	9 314
431 000	Landkreis Bergstraße	55.10.4	8	1 094	•	•
431 000	Landkreis Bergstraße	55.2	7	1 422	•	•
431 000	Landkreis Bergstraße	55.20.1	—	—	—	—
431 000	Landkreis Bergstraße	55.20.2	—	—	—	—
431 000	Landkreis Bergstraße	55.20.3	7	1 422	•	•
431 000	Landkreis Bergstraße	55.20.4	—	—	—	—
431 000	Landkreis Bergstraße	55.3	•	•	•	•
431 000	Landkreis Bergstraße	55.9	•	•	•	•
431 000	Landkreis Bergstraße	55.90.1	•	•	•	•
431 000	Landkreis Bergstraße	55.90.9	—	—	—	—
431 000	Landkreis Bergstraße	56	560	167 105	934	168 039
431 000	Landkreis Bergstraße	56.1	422	138 029	728	138 757
431 000	Landkreis Bergstraße	56.10.1	221	46 740	382	47 121
431 000	Landkreis Bergstraße	56.10.2	12	20 296	84	20 380
431 000	Landkreis Bergstraße	56.10.3	134	58 357	222	58 578
431 000	Landkreis Bergstraße	56.10.4	39	8 759	15	8 774
431 000	Landkreis Bergstraße	56.10.5	16	3 877	25	3 903
431 000	Landkreis Bergstraße	56.2	27	8 725	173	8 899
431 000	Landkreis Bergstraße	56.21	20	4 221	173	4 394
431 000	Landkreis Bergstraße	56.29	7	4 504	—	4 504
431 000	Landkreis Bergstraße	56.3	111	20 351	33	20 384
431 000	Landkreis Bergstraße	56.30.1	99	19 335	•	•
431 000	Landkreis Bergstraße	56.30.2	•	•	•	•
431 000	Landkreis Bergstraße	56.30.3	5	478	1	478
431 000	Landkreis Bergstraße	56.30.4	•	•	•	•
431 000	Landkreis Bergstraße	56.30.9	3	349	•	•
431 000	Landkreis Bergstraße	J	448	189 555	2 072	191 628
431 000	Landkreis Bergstraße	58	20	13 632	374	14 005
431 000	Landkreis Bergstraße	58.1	•	•	•	•
431 000	Landkreis Bergstraße	58.11	4	995	354	1 349
431 000	Landkreis Bergstraße	58.12	—	—	—	—
431 000	Landkreis Bergstraße	58.13	•	•	•	•
431 000	Landkreis Bergstraße	58.14	7	1 535	19	1 554
431 000	Landkreis Bergstraße	58.19	4	1 083	•	•
431 000	Landkreis Bergstraße	58.2	•	•	•	•
431 000	Landkreis Bergstraße	58.21	—	—	—	—

**6. Umsatzsteuerpflichtige und steuerbarer Umsatz in Hessen 2021 nach
Verwaltungsbezirken und wirtschaftlicher Gliederung**

AGS	Regierungsbezirk Kreisfreie Stadt Landkreis	WZ 2008	Steuer- pflichtige	Steuerbarer Umsatz		
				Lieferungen und Leistungen	inner- gemein- schaftliche Erwerbe	insgesamt
			Anzahl	1 000 Euro		
431 000 Landkreis Bergstraße		58.29	•	•	•	•
431 000 Landkreis Bergstraße		59	12	4 685	112	4 796
431 000 Landkreis Bergstraße		59.1	6	4 310	•	•
431 000 Landkreis Bergstraße		59.11	•	•	•	•
431 000 Landkreis Bergstraße		59.12	•	•	•	•
431 000 Landkreis Bergstraße		59.13	—	—	—	—
431 000 Landkreis Bergstraße		59.14	•	•	•	•
431 000 Landkreis Bergstraße		59.2	6	375	•	•
431 000 Landkreis Bergstraße		59.20.1	•	•	•	•
431 000 Landkreis Bergstraße		59.20.2	—	—	—	—
431 000 Landkreis Bergstraße		59.20.3	•	•	•	•
431 000 Landkreis Bergstraße		60	—	—	—	—
431 000 Landkreis Bergstraße		60.1	—	—	—	—
431 000 Landkreis Bergstraße		60.2	—	—	—	—
431 000 Landkreis Bergstraße		61	6	1 403	1	1 404
431 000 Landkreis Bergstraße		61.1	—	—	—	—
431 000 Landkreis Bergstraße		61.2	3	661	•	•
431 000 Landkreis Bergstraße		61.3	—	—	—	—
431 000 Landkreis Bergstraße		61.9	3	742	•	•
431 000 Landkreis Bergstraße		61.90.1	—	—	—	—
431 000 Landkreis Bergstraße		61.90.9	3	742	•	•
431 000 Landkreis Bergstraße		62	379	151 959	1 560	153 518
431 000 Landkreis Bergstraße		62.01	144	77 211	378	77 589
431 000 Landkreis Bergstraße		62.01.1	36	9 232	181	9 412
431 000 Landkreis Bergstraße		62.01.9	108	67 979	197	68 177
431 000 Landkreis Bergstraße		62.02	163	41 532	775	42 307
431 000 Landkreis Bergstraße		62.03	25	11 860	59	11 919
431 000 Landkreis Bergstraße		62.09	47	21 355	347	21 702
431 000 Landkreis Bergstraße		63	31	17 877	26	17 903
431 000 Landkreis Bergstraße		63.1	3	216	1	217
431 000 Landkreis Bergstraße		63.11	•	•	•	•
431 000 Landkreis Bergstraße		63.12	•	•	•	•
431 000 Landkreis Bergstraße		63.9	28	17 661	25	17 687
431 000 Landkreis Bergstraße		63.91	•	•	•	•
431 000 Landkreis Bergstraße		63.99	•	•	•	•
431 000 Landkreis Bergstraße		K	81	88 812	550	89 362
431 000 Landkreis Bergstraße		64	12	67 843	481	68 324
431 000 Landkreis Bergstraße		64.1	5	54 551	•	•
431 000 Landkreis Bergstraße		64.11	—	—	—	—
431 000 Landkreis Bergstraße		64.19	5	54 551	•	•
431 000 Landkreis Bergstraße		64.19.1	—	—	—	—
431 000 Landkreis Bergstraße		64.19.2	•	•	•	•
431 000 Landkreis Bergstraße		64.19.3	•	•	•	•
431 000 Landkreis Bergstraße		64.19.4	—	—	—	—
431 000 Landkreis Bergstraße		64.19.5	—	—	—	—
431 000 Landkreis Bergstraße		64.19.6	—	—	—	—
431 000 Landkreis Bergstraße		64.2	—	—	—	—
431 000 Landkreis Bergstraße		64.3	•	•	•	•
431 000 Landkreis Bergstraße		64.9	•	•	•	•
431 000 Landkreis Bergstraße		64.91	•	•	•	•
431 000 Landkreis Bergstraße		64.92	—	—	—	—
431 000 Landkreis Bergstraße		64.92.1	—	—	—	—
431 000 Landkreis Bergstraße		64.92.2	—	—	—	—
431 000 Landkreis Bergstraße		64.99	5	7 402	•	•

6. Umsatzsteuerpflichtige und steuerbarer Umsatz in Hessen 2021 nach Verwaltungsbezirken und wirtschaftlicher Gliederung

AGS	Regierungsbezirk Kreisfreie Stadt Landkreis	WZ 2008	Steuer- pflichtige	Steuerbarer Umsatz		
				Lieferungen und Leistungen	inner- gemein- schaftliche Erwerbe	insgesamt
			Anzahl	1 000 Euro		
431 000 Landkreis Bergstraße		64.99.1	5	7 402	•	•
431 000 Landkreis Bergstraße		64.99.9	—	—	—	—
431 000 Landkreis Bergstraße		65	—	—	—	—
431 000 Landkreis Bergstraße		65.1	—	—	—	—
431 000 Landkreis Bergstraße		65.11	—	—	—	—
431 000 Landkreis Bergstraße		65.12	—	—	—	—
431 000 Landkreis Bergstraße		65.12.1	—	—	—	—
431 000 Landkreis Bergstraße		65.12.2	—	—	—	—
431 000 Landkreis Bergstraße		65.2	—	—	—	—
431 000 Landkreis Bergstraße		65.3	—	—	—	—
431 000 Landkreis Bergstraße		66	69	20 969	69	21 037
431 000 Landkreis Bergstraße		66.1	•	•	•	•
431 000 Landkreis Bergstraße		66.11	—	—	—	—
431 000 Landkreis Bergstraße		66.12	•	•	•	•
431 000 Landkreis Bergstraße		66.19	31	9 681	•	•
431 000 Landkreis Bergstraße		66.2	35	10 914	•	•
431 000 Landkreis Bergstraße		66.21	•	•	•	•
431 000 Landkreis Bergstraße		66.22	29	9 202	•	•
431 000 Landkreis Bergstraße		66.29	•	•	•	•
431 000 Landkreis Bergstraße		66.3	•	•	•	•
431 000 Landkreis Bergstraße		L	1 301	373 899	6 575	380 473
431 000 Landkreis Bergstraße		68	1 301	373 899	6 575	380 473
431 000 Landkreis Bergstraße		68.1	45	38 925	11	38 936
431 000 Landkreis Bergstraße		68.2	1 044	228 281	6 490	234 771
431 000 Landkreis Bergstraße		68.3	212	106 693	74	106 767
431 000 Landkreis Bergstraße		68.31	91	28 866	32	28 897
431 000 Landkreis Bergstraße		68.32	121	77 827	42	77 870
431 000 Landkreis Bergstraße		M	1 565	584 418	5 481	589 899
431 000 Landkreis Bergstraße		69	351	133 656	37	133 693
431 000 Landkreis Bergstraße		69.1	161	57 517	28	57 546
431 000 Landkreis Bergstraße		69.10.1	64	38 959	—	38 959
431 000 Landkreis Bergstraße		69.10.2	84	16 286	•	•
431 000 Landkreis Bergstraße		69.10.3	•	•	•	•
431 000 Landkreis Bergstraße		69.10.4	•	•	•	•
431 000 Landkreis Bergstraße		69.10.9	9	912	•	•
431 000 Landkreis Bergstraße		69.2	190	76 139	9	76 147
431 000 Landkreis Bergstraße		69.20.1	•	•	•	•
431 000 Landkreis Bergstraße		69.20.2	•	•	•	•
431 000 Landkreis Bergstraße		69.20.3	153	71 270	7	71 277
431 000 Landkreis Bergstraße		69.20.4	26	3 042	1	3 043
431 000 Landkreis Bergstraße		70	402	141 135	1 853	142 988
431 000 Landkreis Bergstraße		70.1	49	30 146	570	30 716
431 000 Landkreis Bergstraße		70.10.1	6	3 782	204	3 986
431 000 Landkreis Bergstraße		70.10.9	43	26 363	367	26 730
431 000 Landkreis Bergstraße		70.2	353	110 989	1 282	112 272
431 000 Landkreis Bergstraße		70.21	3	345	•	•
431 000 Landkreis Bergstraße		70.22	350	110 645	•	•
431 000 Landkreis Bergstraße		71	444	198 339	920	199 259
431 000 Landkreis Bergstraße		71.1	421	157 916	490	158 405
431 000 Landkreis Bergstraße		71.11	91	29 115	96	29 210
431 000 Landkreis Bergstraße		71.11.1	57	19 394	15	19 409
431 000 Landkreis Bergstraße		71.11.2	14	3 908	76	3 984
431 000 Landkreis Bergstraße		71.11.3	15	2 899	•	•
431 000 Landkreis Bergstraße		71.11.4	5	2 913	•	•

6. Umsatzsteuerpflichtige und steuerbarer Umsatz in Hessen 2021 nach Verwaltungsbezirken und wirtschaftlicher Gliederung

AGS	Regierungsbezirk Kreisfreie Stadt Landkreis	WZ 2008	Steuer- pflichtige	Steuerbarer Umsatz		
				Lieferungen und Leistungen	inner- gemein- schaftliche Erwerbe	insgesamt
			Anzahl	1 000 Euro		
431 000	Landkreis Bergstraße	71.12	330	128 801	394	129 195
431 000	Landkreis Bergstraße	71.12.1	130	67 223	212	67 435
431 000	Landkreis Bergstraße	71.12.2	120	42 085	166	42 251
431 000	Landkreis Bergstraße	71.12.3	4	2 298	5	2 302
431 000	Landkreis Bergstraße	71.12.9	76	17 196	11	17 207
431 000	Landkreis Bergstraße	71.2	23	40 423	430	40 853
431 000	Landkreis Bergstraße	72	18	5 112	90	5 203
431 000	Landkreis Bergstraße	72.1
431 000	Landkreis Bergstraße	72.11
431 000	Landkreis Bergstraße	72.19	14	2 544	67	2 611
431 000	Landkreis Bergstraße	72.2
431 000	Landkreis Bergstraße	73	107	53 064	424	53 488
431 000	Landkreis Bergstraße	73.1
431 000	Landkreis Bergstraße	73.11	101	42 099	422	42 521
431 000	Landkreis Bergstraße	73.12
431 000	Landkreis Bergstraße	73.2
431 000	Landkreis Bergstraße	74	198	35 185	2 105	37 289
431 000	Landkreis Bergstraße	74.1	54	12 067	1 775	13 842
431 000	Landkreis Bergstraße	74.10.1	11	1 182	55	1 237
431 000	Landkreis Bergstraße	74.10.2	24	2 144	8	2 153
431 000	Landkreis Bergstraße	74.10.3	19	8 741	1 712	10 453
431 000	Landkreis Bergstraße	74.2	18	1 511	3	1 514
431 000	Landkreis Bergstraße	74.20.1
431 000	Landkreis Bergstraße	74.20.2
431 000	Landkreis Bergstraße	74.3	18	1 352	—	1 353
431 000	Landkreis Bergstraße	74.30.1	6	276	.	.
431 000	Landkreis Bergstraße	74.30.2	12	1 076	.	.
431 000	Landkreis Bergstraße	74.9	108	20 255	326	20 581
431 000	Landkreis Bergstraße	75	45	17 927	53	17 980
431 000	Landkreis Bergstraße	75.00.1	32	15 100	27	15 127
431 000	Landkreis Bergstraße	75.00.9	13	2 827	25	2 853
431 000	Landkreis Bergstraße	N	690	379 014	9 167	388 181
431 000	Landkreis Bergstraße	77	84	36 594	674	37 268
431 000	Landkreis Bergstraße	77.1	30	11 760	590	12 350
431 000	Landkreis Bergstraße	77.11	22	8 291	581	8 871
431 000	Landkreis Bergstraße	77.12	8	3 470	9	3 478
431 000	Landkreis Bergstraße	77.2	8	4 195	9	4 203
431 000	Landkreis Bergstraße	77.21
431 000	Landkreis Bergstraße	77.22	—	—	—	—
431 000	Landkreis Bergstraße	77.29
431 000	Landkreis Bergstraße	77.3	46	20 639	76	20 715
431 000	Landkreis Bergstraße	77.31
431 000	Landkreis Bergstraße	77.32	8	1 329	1	1 330
431 000	Landkreis Bergstraße	77.33
431 000	Landkreis Bergstraße	77.34
431 000	Landkreis Bergstraße	77.35
431 000	Landkreis Bergstraße	77.39	31	18 272	75	18 347
431 000	Landkreis Bergstraße	77.4	—	—	—	—
431 000	Landkreis Bergstraße	78	18	19 081	1	19 082
431 000	Landkreis Bergstraße	78.1
431 000	Landkreis Bergstraße	78.2	5	10 729	1	10 730
431 000	Landkreis Bergstraße	78.3
431 000	Landkreis Bergstraße	79	28	4 154	17	4 170
431 000	Landkreis Bergstraße	79.1

**6. Umsatzsteuerpflichtige und steuerbarer Umsatz in Hessen 2021 nach
Verwaltungsbezirken und wirtschaftlicher Gliederung**

AGS	Regierungsbezirk Kreisfreie Stadt Landkreis	WZ 2008	Steuer- pflichtige	Steuerbarer Umsatz		
				Lieferungen und Leistungen	inner- gemein- schaftliche Erwerbe	insgesamt
			Anzahl	1 000 Euro		
431 000 Landkreis Bergstraße		79.11	23	1 838	—	1 838
431 000 Landkreis Bergstraße		79.12
431 000 Landkreis Bergstraße		79.9
431 000 Landkreis Bergstraße		80	16	15 062	7	15 069
431 000 Landkreis Bergstraße		80.1	10	13 012	7	13 019
431 000 Landkreis Bergstraße		80.2
431 000 Landkreis Bergstraße		80.3
431 000 Landkreis Bergstraße		81	430	178 224	1 584	179 809
431 000 Landkreis Bergstraße		81.1	142	45 205	621	45 827
431 000 Landkreis Bergstraße		81.2	136	66 704	127	66 831
431 000 Landkreis Bergstraße		81.21	92	51 352	82	51 434
431 000 Landkreis Bergstraße		81.22	26	6 175	—	6 175
431 000 Landkreis Bergstraße		81.22.1
431 000 Landkreis Bergstraße		81.22.9
431 000 Landkreis Bergstraße		81.29	18	9 178	45	9 223
431 000 Landkreis Bergstraße		81.29.1	4	2 053	1	2 054
431 000 Landkreis Bergstraße		81.29.2
431 000 Landkreis Bergstraße		81.29.9
431 000 Landkreis Bergstraße		81.3	152	66 315	836	67 151
431 000 Landkreis Bergstraße		81.30.1	131	63 610	836	64 447
431 000 Landkreis Bergstraße		81.30.9	21	2 705	— 1	2 705
431 000 Landkreis Bergstraße		82	114	125 899	6 884	132 783
431 000 Landkreis Bergstraße		82.1	35	4 041	12	4 053
431 000 Landkreis Bergstraße		82.11	24	2 483	11	2 494
431 000 Landkreis Bergstraße		82.19	11	1 559	—	1 559
431 000 Landkreis Bergstraße		82.2
431 000 Landkreis Bergstraße		82.3
431 000 Landkreis Bergstraße		82.9	68	120 346	6 872	127 217
431 000 Landkreis Bergstraße		82.91
431 000 Landkreis Bergstraße		82.91.1
431 000 Landkreis Bergstraße		82.91.2
431 000 Landkreis Bergstraße		82.92
431 000 Landkreis Bergstraße		82.99	62	46 544	186	46 731
431 000 Landkreis Bergstraße		82.99.1
431 000 Landkreis Bergstraße		82.99.9
431 000 Landkreis Bergstraße		O	—	—	—	—
431 000 Landkreis Bergstraße		P	149	29 455	127	29 582
431 000 Landkreis Bergstraße		85	149	29 455	127	29 582
431 000 Landkreis Bergstraße		85.1	—	—	—	—
431 000 Landkreis Bergstraße		85.2	—	—	—	—
431 000 Landkreis Bergstraße		85.3
431 000 Landkreis Bergstraße		85.31	—	—	—	—
431 000 Landkreis Bergstraße		85.32
431 000 Landkreis Bergstraße		85.4	4	1 173	26	1 199
431 000 Landkreis Bergstraße		85.41
431 000 Landkreis Bergstraße		85.42
431 000 Landkreis Bergstraße		85.42.1	—	—	—	—
431 000 Landkreis Bergstraße		85.42.2	—	—	—	—
431 000 Landkreis Bergstraße		85.42.3	—	—	—	—
431 000 Landkreis Bergstraße		85.42.4
431 000 Landkreis Bergstraße		85.5	137	27 282	101	27 383
431 000 Landkreis Bergstraße		85.51	40	3 403	8	3 411
431 000 Landkreis Bergstraße		85.52	10	883	17	900
431 000 Landkreis Bergstraße		85.53	38	6 092	74	6 167

6. Umsatzsteuerpflichtige und steuerbarer Umsatz in Hessen 2021 nach Verwaltungsbezirken und wirtschaftlicher Gliederung

AGS	Regierungsbezirk Kreisfreie Stadt Landkreis	WZ 2008	Steuer- pflichtige	Steuerbarer Umsatz		
				Lieferungen und Leistungen	inner- gemein- schaftliche Erwerbe	insgesamt
			Anzahl	1 000 Euro		
431 000 Landkreis Bergstraße		85.59	49	16 904	1	16 905
431 000 Landkreis Bergstraße		85.59.1	—	—	—	—
431 000 Landkreis Bergstraße		85.59.2	24	13 570	•	•
431 000 Landkreis Bergstraße		85.59.9	25	3 334	•	•
431 000 Landkreis Bergstraße		85.6	•	•	•	•
431 000 Landkreis Bergstraße		Q	171	170 372	55	170 426
431 000 Landkreis Bergstraße		86	•	•	•	•
431 000 Landkreis Bergstraße		86.1	•	•	•	•
431 000 Landkreis Bergstraße		86.10.1	•	•	•	•
431 000 Landkreis Bergstraße		86.10.2	—	—	—	—
431 000 Landkreis Bergstraße		86.10.3	•	•	•	•
431 000 Landkreis Bergstraße		86.2	70	50 990	8	50 997
431 000 Landkreis Bergstraße		86.21	8	1 458	•	•
431 000 Landkreis Bergstraße		86.22	13	5 323	•	•
431 000 Landkreis Bergstraße		86.23	49	44 208	•	•
431 000 Landkreis Bergstraße		86.9	•	•	•	•
431 000 Landkreis Bergstraße		86.90.1	12	2 130	4	2 134
431 000 Landkreis Bergstraße		86.90.2	15	4 254	•	•
431 000 Landkreis Bergstraße		86.90.3	•	•	•	•
431 000 Landkreis Bergstraße		86.90.9	48	31 848	23	31 871
431 000 Landkreis Bergstraße		87	•	•	•	•
431 000 Landkreis Bergstraße		87.1	•	•	•	•
431 000 Landkreis Bergstraße		87.2	—	—	—	—
431 000 Landkreis Bergstraße		87.3	—	—	—	—
431 000 Landkreis Bergstraße		87.9	—	—	—	—
431 000 Landkreis Bergstraße		88	16	1 744	1	1 745
431 000 Landkreis Bergstraße		88.1	6	744	—	744
431 000 Landkreis Bergstraße		88.10.1	•	•	•	•
431 000 Landkreis Bergstraße		88.10.2	•	•	•	•
431 000 Landkreis Bergstraße		88.9	10	1 001	1	1 001
431 000 Landkreis Bergstraße		88.91	•	•	•	•
431 000 Landkreis Bergstraße		88.99	•	•	•	•
431 000 Landkreis Bergstraße		R	245	38 273	304	38 577
431 000 Landkreis Bergstraße		90	99	8 469	39	8 508
431 000 Landkreis Bergstraße		90.01	23	1 254	9	1 263
431 000 Landkreis Bergstraße		90.01.1	—	—	—	—
431 000 Landkreis Bergstraße		90.01.2	•	•	•	•
431 000 Landkreis Bergstraße		90.01.3	—	—	—	—
431 000 Landkreis Bergstraße		90.01.4	•	•	•	•
431 000 Landkreis Bergstraße		90.02	8	1 374	24	1 397
431 000 Landkreis Bergstraße		90.03	61	3 533	6	3 539
431 000 Landkreis Bergstraße		90.03.1	7	273	•	•
431 000 Landkreis Bergstraße		90.03.2	13	706	•	•
431 000 Landkreis Bergstraße		90.03.3	10	579	—	579
431 000 Landkreis Bergstraße		90.03.4	—	—	—	—
431 000 Landkreis Bergstraße		90.03.5	31	1 975	1	1 976
431 000 Landkreis Bergstraße		90.04	7	2 309	1	2 309
431 000 Landkreis Bergstraße		90.04.1	•	•	•	•
431 000 Landkreis Bergstraße		90.04.2	—	—	—	—
431 000 Landkreis Bergstraße		90.04.3	•	•	•	•
431 000 Landkreis Bergstraße		91	•	•	•	•
431 000 Landkreis Bergstraße		91.01	—	—	—	—
431 000 Landkreis Bergstraße		91.02	—	—	—	—
431 000 Landkreis Bergstraße		91.03	•	•	•	•

6. Umsatzsteuerpflichtige und steuerbarer Umsatz in Hessen 2021 nach Verwaltungsbezirken und wirtschaftlicher Gliederung

AGS	Regierungsbezirk Kreisfreie Stadt Landkreis	WZ 2008	Steuer- pflichtige	Steuerbarer Umsatz		
				Lieferungen und Leistungen	inner- gemein- schaftliche Erwerbe	insgesamt
			Anzahl	1 000 Euro		
431 000	Landkreis Bergstraße	91.04
431 000	Landkreis Bergstraße	92
431 000	Landkreis Bergstraße	92.00.1
431 000	Landkreis Bergstraße	92.00.2
431 000	Landkreis Bergstraße	92.00.3
431 000	Landkreis Bergstraße	93	108	21 379	240	21 620
431 000	Landkreis Bergstraße	93.1	81	16 764	191	16 955
431 000	Landkreis Bergstraße	93.11	15	10 208	49	10 258
431 000	Landkreis Bergstraße	93.12	44	2 476	46	2 522
431 000	Landkreis Bergstraße	93.13	11	2 705	18	2 723
431 000	Landkreis Bergstraße	93.19	11	1 375	77	1 452
431 000	Landkreis Bergstraße	93.2	27	4 615	50	4 665
431 000	Landkreis Bergstraße	93.21	5	474	2	476
431 000	Landkreis Bergstraße	93.29	22	4 141	48	4 188
431 000	Landkreis Bergstraße	S	454	68 426	774	69 200
431 000	Landkreis Bergstraße	94	35	21 999	11	22 010
431 000	Landkreis Bergstraße	94.1
431 000	Landkreis Bergstraße	94.11
431 000	Landkreis Bergstraße	94.12	—	—	—	—
431 000	Landkreis Bergstraße	94.2	—	—	—	—
431 000	Landkreis Bergstraße	94.9
431 000	Landkreis Bergstraße	94.91
431 000	Landkreis Bergstraße	94.92	—	—	—	—
431 000	Landkreis Bergstraße	94.99	31	15 792	11	15 803
431 000	Landkreis Bergstraße	94.99.1
431 000	Landkreis Bergstraße	94.99.2
431 000	Landkreis Bergstraße	94.99.3
431 000	Landkreis Bergstraße	94.99.4	—	—	—	—
431 000	Landkreis Bergstraße	94.99.9	13	903	5	908
431 000	Landkreis Bergstraße	95	28	5 477	24	5 501
431 000	Landkreis Bergstraße	95.1
431 000	Landkreis Bergstraße	95.11
431 000	Landkreis Bergstraße	95.12
431 000	Landkreis Bergstraße	95.2
431 000	Landkreis Bergstraße	95.21
431 000	Landkreis Bergstraße	95.22	4	1 348	—	1 348
431 000	Landkreis Bergstraße	95.23	4	134	.	.
431 000	Landkreis Bergstraße	95.24
431 000	Landkreis Bergstraße	95.25	—	—	—	—
431 000	Landkreis Bergstraße	95.29	15	3 690	13	3 703
431 000	Landkreis Bergstraße	96	391	40 950	739	41 689
431 000	Landkreis Bergstraße	96.01	12	1 159	1	1 160
431 000	Landkreis Bergstraße	96.02	221	18 819	220	19 039
431 000	Landkreis Bergstraße	96.02.1	166	15 251	53	15 305
431 000	Landkreis Bergstraße	96.02.2	55	3 567	167	3 734
431 000	Landkreis Bergstraße	96.03	22	6 839	16	6 855
431 000	Landkreis Bergstraße	96.03.1	22	6 839	16	6 855
431 000	Landkreis Bergstraße	96.03.2	—	—	—	—
431 000	Landkreis Bergstraße	96.04	9	755	153	907
431 000	Landkreis Bergstraße	96.09	127	13 378	349	13 727
432 000	Landkreis Darmstadt-Dieburg	A - S	10 460	18 308 431	5 757 333	24 065 764
432 000	Landkreis Darmstadt-Dieburg	A
432 000	Landkreis Darmstadt-Dieburg	01	218	134 458	6 054	140 512
432 000	Landkreis Darmstadt-Dieburg	01.1	45	24 616	916	25 532

6. Umsatzsteuerpflichtige und steuerbarer Umsatz in Hessen 2021 nach Verwaltungsbezirken und wirtschaftlicher Gliederung

AGS	Regierungsbezirk Kreisfreie Stadt Landkreis	WZ 2008	Steuer- pflichtige	Steuerbarer Umsatz		
				Lieferungen und Leistungen	inner- gemein- schaftliche Erwerbe	insgesamt
			Anzahl	1 000 Euro		
432 000	Landkreis Darmstadt-Dieburg	01.11	31	8 675	331	9 006
432 000	Landkreis Darmstadt-Dieburg	01.12	—	—	—	—
432 000	Landkreis Darmstadt-Dieburg	01.13	10	12 386	330	12 716
432 000	Landkreis Darmstadt-Dieburg	01.13.1	•	•	•	•
432 000	Landkreis Darmstadt-Dieburg	01.13.2	•	•	•	•
432 000	Landkreis Darmstadt-Dieburg	01.14	—	—	—	—
432 000	Landkreis Darmstadt-Dieburg	01.15	—	—	—	—
432 000	Landkreis Darmstadt-Dieburg	01.16	—	—	—	—
432 000	Landkreis Darmstadt-Dieburg	01.19	4	3 555	255	3 810
432 000	Landkreis Darmstadt-Dieburg	01.19.1	•	•	•	•
432 000	Landkreis Darmstadt-Dieburg	01.19.2	—	—	—	—
432 000	Landkreis Darmstadt-Dieburg	01.19.9	•	•	•	•
432 000	Landkreis Darmstadt-Dieburg	01.2	•	•	•	•
432 000	Landkreis Darmstadt-Dieburg	01.21	4	1 253	•	•
432 000	Landkreis Darmstadt-Dieburg	01.22	—	—	—	—
432 000	Landkreis Darmstadt-Dieburg	01.23	—	—	—	—
432 000	Landkreis Darmstadt-Dieburg	01.24	—	—	—	—
432 000	Landkreis Darmstadt-Dieburg	01.25	5	1 212	35	1 247
432 000	Landkreis Darmstadt-Dieburg	01.25.1	•	•	•	•
432 000	Landkreis Darmstadt-Dieburg	01.25.9	•	•	•	•
432 000	Landkreis Darmstadt-Dieburg	01.26	—	—	—	—
432 000	Landkreis Darmstadt-Dieburg	01.27	—	—	—	—
432 000	Landkreis Darmstadt-Dieburg	01.28	•	•	•	•
432 000	Landkreis Darmstadt-Dieburg	01.29	•	•	•	•
432 000	Landkreis Darmstadt-Dieburg	01.3	6	5 760	748	6 508
432 000	Landkreis Darmstadt-Dieburg	01.30.1	•	•	•	•
432 000	Landkreis Darmstadt-Dieburg	01.30.2	•	•	•	•
432 000	Landkreis Darmstadt-Dieburg	01.4	27	65 048	3 249	68 297
432 000	Landkreis Darmstadt-Dieburg	01.41	•	•	•	•
432 000	Landkreis Darmstadt-Dieburg	01.42	•	•	•	•
432 000	Landkreis Darmstadt-Dieburg	01.43	7	11 496	411	11 906
432 000	Landkreis Darmstadt-Dieburg	01.44	—	—	—	—
432 000	Landkreis Darmstadt-Dieburg	01.45	•	•	•	•
432 000	Landkreis Darmstadt-Dieburg	01.46	•	•	•	•
432 000	Landkreis Darmstadt-Dieburg	01.47	7	49 837	2 793	52 630
432 000	Landkreis Darmstadt-Dieburg	01.49	7	1 159	40	1 199
432 000	Landkreis Darmstadt-Dieburg	01.5	85	25 510	1 064	26 574
432 000	Landkreis Darmstadt-Dieburg	01.6	43	9 111	18	9 130
432 000	Landkreis Darmstadt-Dieburg	01.61	15	4 771	—	4 771
432 000	Landkreis Darmstadt-Dieburg	01.62	24	2 054	12	2 066
432 000	Landkreis Darmstadt-Dieburg	01.63	—	—	—	—
432 000	Landkreis Darmstadt-Dieburg	01.64	4	2 286	6	2 292
432 000	Landkreis Darmstadt-Dieburg	01.7	•	•	•	•
432 000	Landkreis Darmstadt-Dieburg	02	•	•	•	•
432 000	Landkreis Darmstadt-Dieburg	02.1	•	•	•	•
432 000	Landkreis Darmstadt-Dieburg	02.2	3	1 443	1	1 444
432 000	Landkreis Darmstadt-Dieburg	02.3	—	—	—	—
432 000	Landkreis Darmstadt-Dieburg	02.4	14	3 765	7	3 773
432 000	Landkreis Darmstadt-Dieburg	03	—	—	—	—
432 000	Landkreis Darmstadt-Dieburg	03.1	—	—	—	—
432 000	Landkreis Darmstadt-Dieburg	03.11	—	—	—	—
432 000	Landkreis Darmstadt-Dieburg	03.12	—	—	—	—
432 000	Landkreis Darmstadt-Dieburg	03.2	—	—	—	—
432 000	Landkreis Darmstadt-Dieburg	03.21	—	—	—	—

6. Umsatzsteuerpflichtige und steuerbarer Umsatz in Hessen 2021 nach Verwaltungsbezirken und wirtschaftlicher Gliederung

AGS	Regierungsbezirk Kreisfreie Stadt Landkreis	WZ 2008	Steuer- pflichtige	Steuerbarer Umsatz		
			Anzahl	Lieferungen und Leistungen	inner- gemein- schaftliche Erwerbe	insgesamt
				1 000 Euro		
432 000	Landkreis Darmstadt-Dieburg	03.22	—	—	—	—
432 000	Landkreis Darmstadt-Dieburg	B	•	•	•	•
432 000	Landkreis Darmstadt-Dieburg	05	—	—	—	—
432 000	Landkreis Darmstadt-Dieburg	05.1	—	—	—	—
432 000	Landkreis Darmstadt-Dieburg	05.2	—	—	—	—
432 000	Landkreis Darmstadt-Dieburg	06	—	—	—	—
432 000	Landkreis Darmstadt-Dieburg	06.1	—	—	—	—
432 000	Landkreis Darmstadt-Dieburg	06.2	—	—	—	—
432 000	Landkreis Darmstadt-Dieburg	07	—	—	—	—
432 000	Landkreis Darmstadt-Dieburg	07.1	—	—	—	—
432 000	Landkreis Darmstadt-Dieburg	07.2	—	—	—	—
432 000	Landkreis Darmstadt-Dieburg	07.21	—	—	—	—
432 000	Landkreis Darmstadt-Dieburg	07.29	—	—	—	—
432 000	Landkreis Darmstadt-Dieburg	08	•	•	•	•
432 000	Landkreis Darmstadt-Dieburg	08.1	•	•	•	•
432 000	Landkreis Darmstadt-Dieburg	08.11	—	—	—	—
432 000	Landkreis Darmstadt-Dieburg	08.12	•	•	•	•
432 000	Landkreis Darmstadt-Dieburg	08.9	—	—	—	—
432 000	Landkreis Darmstadt-Dieburg	08.91	—	—	—	—
432 000	Landkreis Darmstadt-Dieburg	08.92	—	—	—	—
432 000	Landkreis Darmstadt-Dieburg	08.93	—	—	—	—
432 000	Landkreis Darmstadt-Dieburg	08.99	—	—	—	—
432 000	Landkreis Darmstadt-Dieburg	09	•	•	•	•
432 000	Landkreis Darmstadt-Dieburg	09.1	•	•	•	•
432 000	Landkreis Darmstadt-Dieburg	09.9	—	—	—	—
432 000	Landkreis Darmstadt-Dieburg	C	778	3 241 991	436 751	3 678 742
432 000	Landkreis Darmstadt-Dieburg	10	89	63 173	1 778	64 952
432 000	Landkreis Darmstadt-Dieburg	10.1	35	26 822	1 337	28 159
432 000	Landkreis Darmstadt-Dieburg	10.11	—	—	—	—
432 000	Landkreis Darmstadt-Dieburg	10.12	—	—	—	—
432 000	Landkreis Darmstadt-Dieburg	10.13	35	26 822	1 337	28 159
432 000	Landkreis Darmstadt-Dieburg	10.2	•	•	•	•
432 000	Landkreis Darmstadt-Dieburg	10.3	—	—	—	—
432 000	Landkreis Darmstadt-Dieburg	10.31	—	—	—	—
432 000	Landkreis Darmstadt-Dieburg	10.32	—	—	—	—
432 000	Landkreis Darmstadt-Dieburg	10.39	—	—	—	—
432 000	Landkreis Darmstadt-Dieburg	10.4	—	—	—	—
432 000	Landkreis Darmstadt-Dieburg	10.41	—	—	—	—
432 000	Landkreis Darmstadt-Dieburg	10.42	—	—	—	—
432 000	Landkreis Darmstadt-Dieburg	10.5	•	•	•	•
432 000	Landkreis Darmstadt-Dieburg	10.51	—	—	—	—
432 000	Landkreis Darmstadt-Dieburg	10.52	•	•	•	•
432 000	Landkreis Darmstadt-Dieburg	10.6	•	•	•	•
432 000	Landkreis Darmstadt-Dieburg	10.61	•	•	•	•
432 000	Landkreis Darmstadt-Dieburg	10.62	—	—	—	—
432 000	Landkreis Darmstadt-Dieburg	10.7	35	26 224	71	26 294
432 000	Landkreis Darmstadt-Dieburg	10.71	35	26 224	71	26 294
432 000	Landkreis Darmstadt-Dieburg	10.72	—	—	—	—
432 000	Landkreis Darmstadt-Dieburg	10.73	—	—	—	—
432 000	Landkreis Darmstadt-Dieburg	10.8	12	2 969	99	3 068
432 000	Landkreis Darmstadt-Dieburg	10.81	—	—	—	—
432 000	Landkreis Darmstadt-Dieburg	10.82	3	355	2	357
432 000	Landkreis Darmstadt-Dieburg	10.83	•	•	•	•
432 000	Landkreis Darmstadt-Dieburg	10.84	•	•	•	•

6. Umsatzsteuerpflichtige und steuerbarer Umsatz in Hessen 2021 nach Verwaltungsbezirken und wirtschaftlicher Gliederung

AGS	Regierungsbezirk Kreisfreie Stadt Landkreis	WZ 2008	Steuer- pflichtige	Steuerbarer Umsatz		
				Lieferungen und Leistungen	inner- gemein- schaftliche Erwerbe	insgesamt
			Anzahl	1 000 Euro		
432 000	Landkreis Darmstadt-Dieburg	10.85	—	—	—	—
432 000	Landkreis Darmstadt-Dieburg	10.86	•	•	•	•
432 000	Landkreis Darmstadt-Dieburg	10.89	4	1 291	10	1 300
432 000	Landkreis Darmstadt-Dieburg	10.9	•	•	•	•
432 000	Landkreis Darmstadt-Dieburg	10.91	•	•	•	•
432 000	Landkreis Darmstadt-Dieburg	10.92	—	—	—	—
432 000	Landkreis Darmstadt-Dieburg	11	13	26 646	695	27 340
432 000	Landkreis Darmstadt-Dieburg	11.01	6	683	3	686
432 000	Landkreis Darmstadt-Dieburg	11.02	•	•	•	•
432 000	Landkreis Darmstadt-Dieburg	11.03	—	—	—	—
432 000	Landkreis Darmstadt-Dieburg	11.04	—	—	—	—
432 000	Landkreis Darmstadt-Dieburg	11.05	•	•	•	•
432 000	Landkreis Darmstadt-Dieburg	11.06	•	•	•	•
432 000	Landkreis Darmstadt-Dieburg	11.07	•	•	•	•
432 000	Landkreis Darmstadt-Dieburg	12	—	—	—	—
432 000	Landkreis Darmstadt-Dieburg	13	16	62 156	4 874	67 030
432 000	Landkreis Darmstadt-Dieburg	13.1	—	—	—	—
432 000	Landkreis Darmstadt-Dieburg	13.2	•	•	•	•
432 000	Landkreis Darmstadt-Dieburg	13.3	6	3 315	105	3 420
432 000	Landkreis Darmstadt-Dieburg	13.9	•	•	•	•
432 000	Landkreis Darmstadt-Dieburg	13.91	•	•	•	•
432 000	Landkreis Darmstadt-Dieburg	13.92	—	—	—	—
432 000	Landkreis Darmstadt-Dieburg	13.93	•	•	•	•
432 000	Landkreis Darmstadt-Dieburg	13.94	—	—	—	—
432 000	Landkreis Darmstadt-Dieburg	13.95	—	—	—	—
432 000	Landkreis Darmstadt-Dieburg	13.96	•	•	•	•
432 000	Landkreis Darmstadt-Dieburg	13.99	•	•	•	•
432 000	Landkreis Darmstadt-Dieburg	14	6	473	90	563
432 000	Landkreis Darmstadt-Dieburg	14.1	6	473	90	563
432 000	Landkreis Darmstadt-Dieburg	14.11	•	•	•	•
432 000	Landkreis Darmstadt-Dieburg	14.12	—	—	—	—
432 000	Landkreis Darmstadt-Dieburg	14.13	3	201	•	•
432 000	Landkreis Darmstadt-Dieburg	14.14	—	—	—	—
432 000	Landkreis Darmstadt-Dieburg	14.19	•	•	•	•
432 000	Landkreis Darmstadt-Dieburg	14.2	—	—	—	—
432 000	Landkreis Darmstadt-Dieburg	14.3	—	—	—	—
432 000	Landkreis Darmstadt-Dieburg	14.31	—	—	—	—
432 000	Landkreis Darmstadt-Dieburg	14.39	—	—	—	—
432 000	Landkreis Darmstadt-Dieburg	15	4	1 600	216	1 816
432 000	Landkreis Darmstadt-Dieburg	15.1	4	1 600	216	1 816
432 000	Landkreis Darmstadt-Dieburg	15.11	—	—	—	—
432 000	Landkreis Darmstadt-Dieburg	15.12	4	1 600	216	1 816
432 000	Landkreis Darmstadt-Dieburg	15.2	—	—	—	—
432 000	Landkreis Darmstadt-Dieburg	16	40	21 745	814	22 560
432 000	Landkreis Darmstadt-Dieburg	16.1	6	7 357	128	7 485
432 000	Landkreis Darmstadt-Dieburg	16.2	34	14 389	686	15 075
432 000	Landkreis Darmstadt-Dieburg	16.21	•	•	•	•
432 000	Landkreis Darmstadt-Dieburg	16.22	—	—	—	—
432 000	Landkreis Darmstadt-Dieburg	16.23	28	13 227	661	13 888
432 000	Landkreis Darmstadt-Dieburg	16.24	•	•	•	•
432 000	Landkreis Darmstadt-Dieburg	16.29	•	•	•	•
432 000	Landkreis Darmstadt-Dieburg	17	7	6 999	2 250	9 249
432 000	Landkreis Darmstadt-Dieburg	17.1	•	•	•	•
432 000	Landkreis Darmstadt-Dieburg	17.11	—	—	—	—

6. Umsatzsteuerpflichtige und steuerbarer Umsatz in Hessen 2021 nach Verwaltungsbezirken und wirtschaftlicher Gliederung

AGS	Regierungsbezirk Kreisfreie Stadt Landkreis	WZ 2008	Steuer- pflichtige	Steuerbarer Umsatz		
			Anzahl	Lieferungen und Leistungen	inner- gemein- schaftliche Erwerbe	insgesamt
				1 000 Euro		
432 000	Landkreis Darmstadt-Dieburg	17.12	•	•	•	•
432 000	Landkreis Darmstadt-Dieburg	17.2	•	•	•	•
432 000	Landkreis Darmstadt-Dieburg	17.21	•	•	•	•
432 000	Landkreis Darmstadt-Dieburg	17.22	—	—	—	—
432 000	Landkreis Darmstadt-Dieburg	17.23	•	•	•	•
432 000	Landkreis Darmstadt-Dieburg	17.24	—	—	—	—
432 000	Landkreis Darmstadt-Dieburg	17.29	•	•	•	•
432 000	Landkreis Darmstadt-Dieburg	18	46	31 202	405	31 607
432 000	Landkreis Darmstadt-Dieburg	18.1	46	31 202	405	31 607
432 000	Landkreis Darmstadt-Dieburg	18.11	4	2 677	•	•
432 000	Landkreis Darmstadt-Dieburg	18.12	28	25 751	396	26 147
432 000	Landkreis Darmstadt-Dieburg	18.13	9	1 508	5	1 512
432 000	Landkreis Darmstadt-Dieburg	18.14	5	1 267	•	•
432 000	Landkreis Darmstadt-Dieburg	18.2	—	—	—	—
432 000	Landkreis Darmstadt-Dieburg	19	•	•	•	•
432 000	Landkreis Darmstadt-Dieburg	19.1	—	—	—	—
432 000	Landkreis Darmstadt-Dieburg	19.2	•	•	•	•
432 000	Landkreis Darmstadt-Dieburg	20	23	1 231 348	193 711	1 425 058
432 000	Landkreis Darmstadt-Dieburg	20.1	•	•	•	•
432 000	Landkreis Darmstadt-Dieburg	20.11	—	—	—	—
432 000	Landkreis Darmstadt-Dieburg	20.12	—	—	—	—
432 000	Landkreis Darmstadt-Dieburg	20.13	•	•	•	•
432 000	Landkreis Darmstadt-Dieburg	20.14	•	•	•	•
432 000	Landkreis Darmstadt-Dieburg	20.15	—	—	—	—
432 000	Landkreis Darmstadt-Dieburg	20.16	•	•	•	•
432 000	Landkreis Darmstadt-Dieburg	20.17	—	—	—	—
432 000	Landkreis Darmstadt-Dieburg	20.2	•	•	•	•
432 000	Landkreis Darmstadt-Dieburg	20.3	•	•	•	•
432 000	Landkreis Darmstadt-Dieburg	20.4	6	1 468	16	1 484
432 000	Landkreis Darmstadt-Dieburg	20.41	•	•	•	•
432 000	Landkreis Darmstadt-Dieburg	20.42	•	•	•	•
432 000	Landkreis Darmstadt-Dieburg	20.5	6	189 964	7 371	197 335
432 000	Landkreis Darmstadt-Dieburg	20.51	—	—	—	—
432 000	Landkreis Darmstadt-Dieburg	20.52	—	—	—	—
432 000	Landkreis Darmstadt-Dieburg	20.53	—	—	—	—
432 000	Landkreis Darmstadt-Dieburg	20.59	6	189 964	7 371	197 335
432 000	Landkreis Darmstadt-Dieburg	20.6	—	—	—	—
432 000	Landkreis Darmstadt-Dieburg	21	•	•	•	•
432 000	Landkreis Darmstadt-Dieburg	21.1	—	—	—	—
432 000	Landkreis Darmstadt-Dieburg	21.2	•	•	•	•
432 000	Landkreis Darmstadt-Dieburg	22	24	219 320	35 763	255 083
432 000	Landkreis Darmstadt-Dieburg	22.1	•	•	•	•
432 000	Landkreis Darmstadt-Dieburg	22.11	•	•	•	•
432 000	Landkreis Darmstadt-Dieburg	22.19	•	•	•	•
432 000	Landkreis Darmstadt-Dieburg	22.2	•	•	•	•
432 000	Landkreis Darmstadt-Dieburg	22.21	•	•	•	•
432 000	Landkreis Darmstadt-Dieburg	22.22	—	—	—	—
432 000	Landkreis Darmstadt-Dieburg	22.23	7	10 323	585	10 909
432 000	Landkreis Darmstadt-Dieburg	22.29	12	80 459	10 319	90 778
432 000	Landkreis Darmstadt-Dieburg	23	23	21 158	342	21 500
432 000	Landkreis Darmstadt-Dieburg	23.1	•	•	•	•
432 000	Landkreis Darmstadt-Dieburg	23.11	—	—	—	—
432 000	Landkreis Darmstadt-Dieburg	23.12	•	•	•	•
432 000	Landkreis Darmstadt-Dieburg	23.13	—	—	—	—

6. Umsatzsteuerpflichtige und steuerbarer Umsatz in Hessen 2021 nach Verwaltungsbezirken und wirtschaftlicher Gliederung

AGS	Regierungsbezirk Kreisfreie Stadt Landkreis	WZ 2008	Steuer- pflichtige	Steuerbarer Umsatz		
				Lieferungen und Leistungen	inner- gemein- schaftliche Erwerbe	insgesamt
			Anzahl	1 000 Euro		
432 000	Landkreis Darmstadt-Dieburg	23.14	—	—	—	—
432 000	Landkreis Darmstadt-Dieburg	23.19	•	•	•	•
432 000	Landkreis Darmstadt-Dieburg	23.2	—	—	—	—
432 000	Landkreis Darmstadt-Dieburg	23.3	•	•	•	•
432 000	Landkreis Darmstadt-Dieburg	23.31	•	•	•	•
432 000	Landkreis Darmstadt-Dieburg	23.32	•	•	•	•
432 000	Landkreis Darmstadt-Dieburg	23.4	•	•	•	•
432 000	Landkreis Darmstadt-Dieburg	23.41	•	•	•	•
432 000	Landkreis Darmstadt-Dieburg	23.42	—	—	—	—
432 000	Landkreis Darmstadt-Dieburg	23.43	—	—	—	—
432 000	Landkreis Darmstadt-Dieburg	23.44	—	—	—	—
432 000	Landkreis Darmstadt-Dieburg	23.49	—	—	—	—
432 000	Landkreis Darmstadt-Dieburg	23.5	—	—	—	—
432 000	Landkreis Darmstadt-Dieburg	23.51	—	—	—	—
432 000	Landkreis Darmstadt-Dieburg	23.52	—	—	—	—
432 000	Landkreis Darmstadt-Dieburg	23.6	•	•	•	•
432 000	Landkreis Darmstadt-Dieburg	23.61	•	•	•	•
432 000	Landkreis Darmstadt-Dieburg	23.62	—	—	—	—
432 000	Landkreis Darmstadt-Dieburg	23.63	—	—	—	—
432 000	Landkreis Darmstadt-Dieburg	23.64	•	•	•	•
432 000	Landkreis Darmstadt-Dieburg	23.65	—	—	—	—
432 000	Landkreis Darmstadt-Dieburg	23.69	—	—	—	—
432 000	Landkreis Darmstadt-Dieburg	23.7	•	•	•	•
432 000	Landkreis Darmstadt-Dieburg	23.9	—	—	—	—
432 000	Landkreis Darmstadt-Dieburg	23.91	—	—	—	—
432 000	Landkreis Darmstadt-Dieburg	23.99	—	—	—	—
432 000	Landkreis Darmstadt-Dieburg	24	8	10 832	613	11 444
432 000	Landkreis Darmstadt-Dieburg	24.1	•	•	•	•
432 000	Landkreis Darmstadt-Dieburg	24.2	3	8 591	613	9 204
432 000	Landkreis Darmstadt-Dieburg	24.3	—	—	—	—
432 000	Landkreis Darmstadt-Dieburg	24.31	—	—	—	—
432 000	Landkreis Darmstadt-Dieburg	24.32	—	—	—	—
432 000	Landkreis Darmstadt-Dieburg	24.33	—	—	—	—
432 000	Landkreis Darmstadt-Dieburg	24.34	—	—	—	—
432 000	Landkreis Darmstadt-Dieburg	24.4	•	•	•	•
432 000	Landkreis Darmstadt-Dieburg	24.41	—	—	—	—
432 000	Landkreis Darmstadt-Dieburg	24.42	—	—	—	—
432 000	Landkreis Darmstadt-Dieburg	24.43	—	—	—	—
432 000	Landkreis Darmstadt-Dieburg	24.44	•	•	•	•
432 000	Landkreis Darmstadt-Dieburg	24.45	—	—	—	—
432 000	Landkreis Darmstadt-Dieburg	24.46	—	—	—	—
432 000	Landkreis Darmstadt-Dieburg	24.5	•	•	•	•
432 000	Landkreis Darmstadt-Dieburg	24.51	—	—	—	—
432 000	Landkreis Darmstadt-Dieburg	24.52	—	—	—	—
432 000	Landkreis Darmstadt-Dieburg	24.53	•	•	•	•
432 000	Landkreis Darmstadt-Dieburg	24.54	—	—	—	—
432 000	Landkreis Darmstadt-Dieburg	25	154	330 961	29 675	360 636
432 000	Landkreis Darmstadt-Dieburg	25.1	33	150 214	21 858	172 073
432 000	Landkreis Darmstadt-Dieburg	25.11	16	11 252	187	11 439
432 000	Landkreis Darmstadt-Dieburg	25.12	17	138 962	21 671	160 633
432 000	Landkreis Darmstadt-Dieburg	25.2	•	•	•	•
432 000	Landkreis Darmstadt-Dieburg	25.21	•	•	•	•
432 000	Landkreis Darmstadt-Dieburg	25.29	•	•	•	•
432 000	Landkreis Darmstadt-Dieburg	25.3	—	—	—	—

6. Umsatzsteuerpflichtige und steuerbarer Umsatz in Hessen 2021 nach Verwaltungsbezirken und wirtschaftlicher Gliederung

AGS	Regierungsbezirk Kreisfreie Stadt Landkreis	WZ 2008	Steuer- pflichtige	Steuerbarer Umsatz		
				Lieferungen und Leistungen	inner- gemein- schaftliche Erwerbe	insgesamt
			Anzahl	1 000 Euro		
432 000	Landkreis Darmstadt-Dieburg	25.4	—	—	—	—
432 000	Landkreis Darmstadt-Dieburg	25.5
432 000	Landkreis Darmstadt-Dieburg	25.6	92	81 955	1 627	83 581
432 000	Landkreis Darmstadt-Dieburg	25.61	22	27 513	331	27 844
432 000	Landkreis Darmstadt-Dieburg	25.62	70	54 441	1 295	55 737
432 000	Landkreis Darmstadt-Dieburg	25.7	19	54 571	3 828	58 399
432 000	Landkreis Darmstadt-Dieburg	25.71
432 000	Landkreis Darmstadt-Dieburg	25.72
432 000	Landkreis Darmstadt-Dieburg	25.73	14	43 912	3 397	47 309
432 000	Landkreis Darmstadt-Dieburg	25.73.1	4	3 940	1 386	5 326
432 000	Landkreis Darmstadt-Dieburg	25.73.2	—	—	—	—
432 000	Landkreis Darmstadt-Dieburg	25.73.3	6	3 525	168	3 692
432 000	Landkreis Darmstadt-Dieburg	25.73.4	—	—	—	—
432 000	Landkreis Darmstadt-Dieburg	25.73.5	4	36 447	1 843	38 291
432 000	Landkreis Darmstadt-Dieburg	25.9	5	16 021	1 159	17 180
432 000	Landkreis Darmstadt-Dieburg	25.91	—	—	—	—
432 000	Landkreis Darmstadt-Dieburg	25.92	—	—	—	—
432 000	Landkreis Darmstadt-Dieburg	25.93
432 000	Landkreis Darmstadt-Dieburg	25.94	—	—	—	—
432 000	Landkreis Darmstadt-Dieburg	25.99
432 000	Landkreis Darmstadt-Dieburg	26	69	229 266	13 248	242 514
432 000	Landkreis Darmstadt-Dieburg	26.1	12	14 587	820	15 406
432 000	Landkreis Darmstadt-Dieburg	26.11
432 000	Landkreis Darmstadt-Dieburg	26.11.1
432 000	Landkreis Darmstadt-Dieburg	26.11.9	10	9 119	582	9 701
432 000	Landkreis Darmstadt-Dieburg	26.12
432 000	Landkreis Darmstadt-Dieburg	26.2
432 000	Landkreis Darmstadt-Dieburg	26.3
432 000	Landkreis Darmstadt-Dieburg	26.4
432 000	Landkreis Darmstadt-Dieburg	26.5	22	63 143	1 470	64 613
432 000	Landkreis Darmstadt-Dieburg	26.51
432 000	Landkreis Darmstadt-Dieburg	26.51.1	18	45 457	768	46 225
432 000	Landkreis Darmstadt-Dieburg	26.51.2
432 000	Landkreis Darmstadt-Dieburg	26.51.3
432 000	Landkreis Darmstadt-Dieburg	26.52
432 000	Landkreis Darmstadt-Dieburg	26.6
432 000	Landkreis Darmstadt-Dieburg	26.7
432 000	Landkreis Darmstadt-Dieburg	26.8	—	—	—	—
432 000	Landkreis Darmstadt-Dieburg	27	22	36 750	814	37 564
432 000	Landkreis Darmstadt-Dieburg	27.1
432 000	Landkreis Darmstadt-Dieburg	27.11
432 000	Landkreis Darmstadt-Dieburg	27.12	4	3 109	9	3 118
432 000	Landkreis Darmstadt-Dieburg	27.2	—	—	—	—
432 000	Landkreis Darmstadt-Dieburg	27.3
432 000	Landkreis Darmstadt-Dieburg	27.31	—	—	—	—
432 000	Landkreis Darmstadt-Dieburg	27.32
432 000	Landkreis Darmstadt-Dieburg	27.33
432 000	Landkreis Darmstadt-Dieburg	27.4	3	212	7	219
432 000	Landkreis Darmstadt-Dieburg	27.5	—	—	—	—
432 000	Landkreis Darmstadt-Dieburg	27.51	—	—	—	—
432 000	Landkreis Darmstadt-Dieburg	27.52	—	—	—	—
432 000	Landkreis Darmstadt-Dieburg	27.9	10	13 310	473	13 783
432 000	Landkreis Darmstadt-Dieburg	28	64	206 242	13 624	219 866
432 000	Landkreis Darmstadt-Dieburg	28.1	12	54 083	4 161	58 244

6. Umsatzsteuerpflichtige und steuerbarer Umsatz in Hessen 2021 nach Verwaltungsbezirken und wirtschaftlicher Gliederung

AGS	Regierungsbezirk Kreisfreie Stadt Landkreis	WZ 2008	Steuer- pflichtige	Steuerbarer Umsatz		
				Lieferungen und Leistungen	inner- gemein- schaftliche Erwerbe	insgesamt
			Anzahl	1 000 Euro		
432 000	Landkreis Darmstadt-Dieburg	28.11	—	—	—	—
432 000	Landkreis Darmstadt-Dieburg	28.12	•	•	•	•
432 000	Landkreis Darmstadt-Dieburg	28.13	4	4 710	277	4 987
432 000	Landkreis Darmstadt-Dieburg	28.14	•	•	•	•
432 000	Landkreis Darmstadt-Dieburg	28.15	•	•	•	•
432 000	Landkreis Darmstadt-Dieburg	28.2	17	54 387	2 269	56 657
432 000	Landkreis Darmstadt-Dieburg	28.21	—	—	—	—
432 000	Landkreis Darmstadt-Dieburg	28.21.1	—	—	—	—
432 000	Landkreis Darmstadt-Dieburg	28.21.9	—	—	—	—
432 000	Landkreis Darmstadt-Dieburg	28.22	•	•	•	•
432 000	Landkreis Darmstadt-Dieburg	28.23	—	—	—	—
432 000	Landkreis Darmstadt-Dieburg	28.24	4	884	64	948
432 000	Landkreis Darmstadt-Dieburg	28.25	•	•	•	•
432 000	Landkreis Darmstadt-Dieburg	28.29	9	52 605	2 205	54 810
432 000	Landkreis Darmstadt-Dieburg	28.3	•	•	•	•
432 000	Landkreis Darmstadt-Dieburg	28.4	•	•	•	•
432 000	Landkreis Darmstadt-Dieburg	28.41	•	•	•	•
432 000	Landkreis Darmstadt-Dieburg	28.49	•	•	•	•
432 000	Landkreis Darmstadt-Dieburg	28.9	26	40 711	5 865	46 575
432 000	Landkreis Darmstadt-Dieburg	28.91	—	—	—	—
432 000	Landkreis Darmstadt-Dieburg	28.92	•	•	•	•
432 000	Landkreis Darmstadt-Dieburg	28.92.1	—	—	—	—
432 000	Landkreis Darmstadt-Dieburg	28.92.2	•	•	•	•
432 000	Landkreis Darmstadt-Dieburg	28.93	•	•	•	•
432 000	Landkreis Darmstadt-Dieburg	28.94	—	—	—	—
432 000	Landkreis Darmstadt-Dieburg	28.95	•	•	•	•
432 000	Landkreis Darmstadt-Dieburg	28.96	•	•	•	•
432 000	Landkreis Darmstadt-Dieburg	28.99	21	28 181	5 522	33 703
432 000	Landkreis Darmstadt-Dieburg	29	•	•	•	•
432 000	Landkreis Darmstadt-Dieburg	29.1	•	•	•	•
432 000	Landkreis Darmstadt-Dieburg	29.10.1	•	•	•	•
432 000	Landkreis Darmstadt-Dieburg	29.10.2	—	—	—	—
432 000	Landkreis Darmstadt-Dieburg	29.2	5	4 125	8	4 134
432 000	Landkreis Darmstadt-Dieburg	29.3	•	•	•	•
432 000	Landkreis Darmstadt-Dieburg	29.31	—	—	—	—
432 000	Landkreis Darmstadt-Dieburg	29.32	•	•	•	•
432 000	Landkreis Darmstadt-Dieburg	30	•	•	•	•
432 000	Landkreis Darmstadt-Dieburg	30.1	—	—	—	—
432 000	Landkreis Darmstadt-Dieburg	30.11	—	—	—	—
432 000	Landkreis Darmstadt-Dieburg	30.12	—	—	—	—
432 000	Landkreis Darmstadt-Dieburg	30.2	—	—	—	—
432 000	Landkreis Darmstadt-Dieburg	30.20.1	—	—	—	—
432 000	Landkreis Darmstadt-Dieburg	30.20.2	—	—	—	—
432 000	Landkreis Darmstadt-Dieburg	30.3	—	—	—	—
432 000	Landkreis Darmstadt-Dieburg	30.4	—	—	—	—
432 000	Landkreis Darmstadt-Dieburg	30.9	•	•	•	•
432 000	Landkreis Darmstadt-Dieburg	30.91	•	•	•	•
432 000	Landkreis Darmstadt-Dieburg	30.92	•	•	•	•
432 000	Landkreis Darmstadt-Dieburg	30.99	—	—	—	—
432 000	Landkreis Darmstadt-Dieburg	31	29	17 543	427	17 970
432 000	Landkreis Darmstadt-Dieburg	31.01	3	2 491	78	2 569
432 000	Landkreis Darmstadt-Dieburg	31.02	5	4 547	46	4 592
432 000	Landkreis Darmstadt-Dieburg	31.03	—	—	—	—
432 000	Landkreis Darmstadt-Dieburg	31.09	21	10 506	303	10 809

6. Umsatzsteuerpflichtige und steuerbarer Umsatz in Hessen 2021 nach Verwaltungsbezirken und wirtschaftlicher Gliederung

AGS	Regierungsbezirk Kreisfreie Stadt Landkreis	WZ 2008	Steuer- pflichtige	Steuerbarer Umsatz		
				Lieferungen und Leistungen	inner- gemein- schaftliche Erwerbe	insgesamt
			Anzahl	1 000 Euro		
432 000	Landkreis Darmstadt-Dieburg	31.09.1
432 000	Landkreis Darmstadt-Dieburg	31.09.9
432 000	Landkreis Darmstadt-Dieburg	32	76	130 234	1 905	132 139
432 000	Landkreis Darmstadt-Dieburg	32.1	15	2 679	29	2 708
432 000	Landkreis Darmstadt-Dieburg	32.11	—	—	—	—
432 000	Landkreis Darmstadt-Dieburg	32.12	12	2 226	28	2 254
432 000	Landkreis Darmstadt-Dieburg	32.13	3	453	—	454
432 000	Landkreis Darmstadt-Dieburg	32.2	6	741	.	.
432 000	Landkreis Darmstadt-Dieburg	32.3
432 000	Landkreis Darmstadt-Dieburg	32.4	6	5 231	33	5 263
432 000	Landkreis Darmstadt-Dieburg	32.5	39	99 273	348	99 621
432 000	Landkreis Darmstadt-Dieburg	32.50.1	9	31 500	113	31 612
432 000	Landkreis Darmstadt-Dieburg	32.50.2	9	55 440	217	55 657
432 000	Landkreis Darmstadt-Dieburg	32.50.3	21	12 334	19	12 352
432 000	Landkreis Darmstadt-Dieburg	32.9
432 000	Landkreis Darmstadt-Dieburg	32.91	—	—	—	—
432 000	Landkreis Darmstadt-Dieburg	32.99
432 000	Landkreis Darmstadt-Dieburg	33	49	145 621	2 471	148 091
432 000	Landkreis Darmstadt-Dieburg	33.1
432 000	Landkreis Darmstadt-Dieburg	33.11
432 000	Landkreis Darmstadt-Dieburg	33.12	18	18 826	1 554	20 380
432 000	Landkreis Darmstadt-Dieburg	33.13
432 000	Landkreis Darmstadt-Dieburg	33.14
432 000	Landkreis Darmstadt-Dieburg	33.15	—	—	—	—
432 000	Landkreis Darmstadt-Dieburg	33.16	—	—	—	—
432 000	Landkreis Darmstadt-Dieburg	33.17	11	3 939	8	3 946
432 000	Landkreis Darmstadt-Dieburg	33.19
432 000	Landkreis Darmstadt-Dieburg	33.2
432 000	Landkreis Darmstadt-Dieburg	D	152	19 704	90	19 794
432 000	Landkreis Darmstadt-Dieburg	35	152	19 704	90	19 794
432 000	Landkreis Darmstadt-Dieburg	35.1	144	16 731	90	16 821
432 000	Landkreis Darmstadt-Dieburg	35.11
432 000	Landkreis Darmstadt-Dieburg	35.11.1
432 000	Landkreis Darmstadt-Dieburg	35.11.2	29	3 904	2	3 906
432 000	Landkreis Darmstadt-Dieburg	35.11.3	101	12 194	87	12 281
432 000	Landkreis Darmstadt-Dieburg	35.12	—	—	—	—
432 000	Landkreis Darmstadt-Dieburg	35.13	—	—	—	—
432 000	Landkreis Darmstadt-Dieburg	35.14
432 000	Landkreis Darmstadt-Dieburg	35.2
432 000	Landkreis Darmstadt-Dieburg	35.21
432 000	Landkreis Darmstadt-Dieburg	35.21.1	—	—	—	—
432 000	Landkreis Darmstadt-Dieburg	35.21.2
432 000	Landkreis Darmstadt-Dieburg	35.21.3
432 000	Landkreis Darmstadt-Dieburg	35.22	—	—	—	—
432 000	Landkreis Darmstadt-Dieburg	35.23	—	—	—	—
432 000	Landkreis Darmstadt-Dieburg	35.3
432 000	Landkreis Darmstadt-Dieburg	E	42	74 404	761	75 165
432 000	Landkreis Darmstadt-Dieburg	36	15	37 892	28	37 919
432 000	Landkreis Darmstadt-Dieburg	36.00.1	—	—	—	—
432 000	Landkreis Darmstadt-Dieburg	36.00.2
432 000	Landkreis Darmstadt-Dieburg	36.00.3
432 000	Landkreis Darmstadt-Dieburg	37	6	9 604	3	9 607
432 000	Landkreis Darmstadt-Dieburg	37.00.1	6	9 604	3	9 607
432 000	Landkreis Darmstadt-Dieburg	37.00.2	—	—	—	—

6. Umsatzsteuerpflichtige und steuerbarer Umsatz in Hessen 2021 nach Verwaltungsbezirken und wirtschaftlicher Gliederung

AGS	Regierungsbezirk Kreisfreie Stadt Landkreis	WZ 2008	Steuer- pflichtige	Steuerbarer Umsatz		
			Anzahl	Lieferungen und Leistungen	inner- gemein- schaftliche Erwerbe	insgesamt
				1 000 Euro		
432 000	Landkreis Darmstadt-Dieburg	38	17	26 178	730	26 909
432 000	Landkreis Darmstadt-Dieburg	38.1
432 000	Landkreis Darmstadt-Dieburg	38.11
432 000	Landkreis Darmstadt-Dieburg	38.12	—	—	—	—
432 000	Landkreis Darmstadt-Dieburg	38.2
432 000	Landkreis Darmstadt-Dieburg	38.21
432 000	Landkreis Darmstadt-Dieburg	38.22
432 000	Landkreis Darmstadt-Dieburg	38.3	8	16 147	730	16 878
432 000	Landkreis Darmstadt-Dieburg	38.31	4	2 234	220	2 454
432 000	Landkreis Darmstadt-Dieburg	38.32	4	13 913	510	14 423
432 000	Landkreis Darmstadt-Dieburg	39	4	730	—	730
432 000	Landkreis Darmstadt-Dieburg	F	1 387	915 502	18 400	933 902
432 000	Landkreis Darmstadt-Dieburg	41	82	91 261	637	91 898
432 000	Landkreis Darmstadt-Dieburg	41.1	13	24 778	2	24 780
432 000	Landkreis Darmstadt-Dieburg	41.10.1
432 000	Landkreis Darmstadt-Dieburg	41.10.2
432 000	Landkreis Darmstadt-Dieburg	41.10.3	8	21 404	2	21 406
432 000	Landkreis Darmstadt-Dieburg	41.2	69	66 483	635	67 118
432 000	Landkreis Darmstadt-Dieburg	41.20.1	62	64 176	103	64 279
432 000	Landkreis Darmstadt-Dieburg	41.20.2	7	2 307	532	2 839
432 000	Landkreis Darmstadt-Dieburg	42	34	79 002	110	79 112
432 000	Landkreis Darmstadt-Dieburg	42.1	16	28 514	74	28 588
432 000	Landkreis Darmstadt-Dieburg	42.11	13	19 598	65	19 663
432 000	Landkreis Darmstadt-Dieburg	42.12	3	8 916	10	8 925
432 000	Landkreis Darmstadt-Dieburg	42.13	—	—	—	—
432 000	Landkreis Darmstadt-Dieburg	42.2	9	45 742	17	45 759
432 000	Landkreis Darmstadt-Dieburg	42.21
432 000	Landkreis Darmstadt-Dieburg	42.22
432 000	Landkreis Darmstadt-Dieburg	42.9	9	4 746	19	4 765
432 000	Landkreis Darmstadt-Dieburg	42.91
432 000	Landkreis Darmstadt-Dieburg	42.99
432 000	Landkreis Darmstadt-Dieburg	43	1 271	745 239	17 653	762 892
432 000	Landkreis Darmstadt-Dieburg	43.1	30	72 956	624	73 580
432 000	Landkreis Darmstadt-Dieburg	43.11
432 000	Landkreis Darmstadt-Dieburg	43.12	17	34 101	160	34 262
432 000	Landkreis Darmstadt-Dieburg	43.13
432 000	Landkreis Darmstadt-Dieburg	43.2	475	318 867	2 581	321 448
432 000	Landkreis Darmstadt-Dieburg	43.21	112	99 798	382	100 180
432 000	Landkreis Darmstadt-Dieburg	43.22	172	143 551	784	144 334
432 000	Landkreis Darmstadt-Dieburg	43.29	191	75 518	1 416	76 934
432 000	Landkreis Darmstadt-Dieburg	43.29.1	141	49 409	157	49 567
432 000	Landkreis Darmstadt-Dieburg	43.29.9	50	26 109	1 258	27 367
432 000	Landkreis Darmstadt-Dieburg	43.3	449	156 349	1 819	158 168
432 000	Landkreis Darmstadt-Dieburg	43.31	13	4 998	.	.
432 000	Landkreis Darmstadt-Dieburg	43.32	101	39 264	548	39 812
432 000	Landkreis Darmstadt-Dieburg	43.33	220	60 578	455	61 033
432 000	Landkreis Darmstadt-Dieburg	43.34	77	30 192	33	30 225
432 000	Landkreis Darmstadt-Dieburg	43.34.1	77	30 192	33	30 225
432 000	Landkreis Darmstadt-Dieburg	43.34.2	—	—	—	—
432 000	Landkreis Darmstadt-Dieburg	43.39	38	21 317	.	.
432 000	Landkreis Darmstadt-Dieburg	43.9	317	197 067	12 629	209 696
432 000	Landkreis Darmstadt-Dieburg	43.91	85	47 095	114	47 209
432 000	Landkreis Darmstadt-Dieburg	43.91.1	36	29 594	60	29 654
432 000	Landkreis Darmstadt-Dieburg	43.91.2	49	17 500	54	17 555

6. Umsatzsteuerpflichtige und steuerbarer Umsatz in Hessen 2021 nach Verwaltungsbezirken und wirtschaftlicher Gliederung

AGS	Regierungsbezirk Kreisfreie Stadt Landkreis	WZ 2008	Steuer- pflichtige	Steuerbarer Umsatz		
				Lieferungen und Leistungen	inner- gemein- schaftliche Erwerbe	insgesamt
			Anzahl	1 000 Euro		
432 000	Landkreis Darmstadt-Dieburg	43.99	232	149 973	12 515	162 487
432 000	Landkreis Darmstadt-Dieburg	43.99.1
432 000	Landkreis Darmstadt-Dieburg	43.99.2
432 000	Landkreis Darmstadt-Dieburg	43.99.9	210	93 260	380	93 640
432 000	Landkreis Darmstadt-Dieburg	G	1 930	11 007 137	5 176 915	16 184 053
432 000	Landkreis Darmstadt-Dieburg	45	410	7 443 480	4 836 073	12 279 553
432 000	Landkreis Darmstadt-Dieburg	45.1	140	7 056 323	4 820 712	11 877 035
432 000	Landkreis Darmstadt-Dieburg	45.11	132	7 038 488	4 820 280	11 858 768
432 000	Landkreis Darmstadt-Dieburg	45.19	8	17 835	432	18 267
432 000	Landkreis Darmstadt-Dieburg	45.2	162	110 294	653	110 947
432 000	Landkreis Darmstadt-Dieburg	45.20.1	13	3 062	—	3 062
432 000	Landkreis Darmstadt-Dieburg	45.20.2	19	3 207	14	3 220
432 000	Landkreis Darmstadt-Dieburg	45.20.3	126	100 984	637	101 621
432 000	Landkreis Darmstadt-Dieburg	45.20.4	4	3 042	2	3 043
432 000	Landkreis Darmstadt-Dieburg	45.3	74	260 866	13 276	274 142
432 000	Landkreis Darmstadt-Dieburg	45.31	18	237 346	8 575	245 921
432 000	Landkreis Darmstadt-Dieburg	45.32	56	23 520	4 701	28 221
432 000	Landkreis Darmstadt-Dieburg	45.4	34	15 998	1 432	17 430
432 000	Landkreis Darmstadt-Dieburg	46	493	2 649 606	303 767	2 953 374
432 000	Landkreis Darmstadt-Dieburg	46.1	181	73 947	2 962	76 909
432 000	Landkreis Darmstadt-Dieburg	46.11	6	716	21	736
432 000	Landkreis Darmstadt-Dieburg	46.12	5	1 653	11	1 664
432 000	Landkreis Darmstadt-Dieburg	46.13	22	6 626	140	6 766
432 000	Landkreis Darmstadt-Dieburg	46.13.1
432 000	Landkreis Darmstadt-Dieburg	46.13.2
432 000	Landkreis Darmstadt-Dieburg	46.14	33	34 100	1 164	35 264
432 000	Landkreis Darmstadt-Dieburg	46.15	21	3 949	117	4 066
432 000	Landkreis Darmstadt-Dieburg	46.16	10	2 725	36	2 761
432 000	Landkreis Darmstadt-Dieburg	46.17	7	2 457	368	2 826
432 000	Landkreis Darmstadt-Dieburg	46.18	65	15 958	1 026	16 984
432 000	Landkreis Darmstadt-Dieburg	46.18.1	—	—	—	—
432 000	Landkreis Darmstadt-Dieburg	46.18.2	—	—	—	—
432 000	Landkreis Darmstadt-Dieburg	46.18.3	—	—	—	—
432 000	Landkreis Darmstadt-Dieburg	46.18.4	6	1 064	32	1 096
432 000	Landkreis Darmstadt-Dieburg	46.18.5	5	806	38	844
432 000	Landkreis Darmstadt-Dieburg	46.18.6
432 000	Landkreis Darmstadt-Dieburg	46.18.7
432 000	Landkreis Darmstadt-Dieburg	46.18.9	49	13 149	956	14 105
432 000	Landkreis Darmstadt-Dieburg	46.19	12	5 762	79	5 841
432 000	Landkreis Darmstadt-Dieburg	46.2	12	14 140	2 688	16 828
432 000	Landkreis Darmstadt-Dieburg	46.21
432 000	Landkreis Darmstadt-Dieburg	46.22	6	1 676	333	2 009
432 000	Landkreis Darmstadt-Dieburg	46.23
432 000	Landkreis Darmstadt-Dieburg	46.24
432 000	Landkreis Darmstadt-Dieburg	46.3	44	533 490	57 740	591 230
432 000	Landkreis Darmstadt-Dieburg	46.31	5	115 213	27 811	143 024
432 000	Landkreis Darmstadt-Dieburg	46.32
432 000	Landkreis Darmstadt-Dieburg	46.33
432 000	Landkreis Darmstadt-Dieburg	46.34	13	27 026	680	27 706
432 000	Landkreis Darmstadt-Dieburg	46.35
432 000	Landkreis Darmstadt-Dieburg	46.36	—	—	—	—
432 000	Landkreis Darmstadt-Dieburg	46.37	—	—	—	—
432 000	Landkreis Darmstadt-Dieburg	46.38	12	45 946	20 300	66 246
432 000	Landkreis Darmstadt-Dieburg	46.38.1

6. Umsatzsteuerpflichtige und steuerbarer Umsatz in Hessen 2021 nach Verwaltungsbezirken und wirtschaftlicher Gliederung

AGS	Regierungsbezirk Kreisfreie Stadt Landkreis	WZ 2008	Steuer- pflichtige	Steuerbarer Umsatz		
				Lieferungen und Leistungen	inner- gemein- schaftliche Erwerbe	insgesamt
			Anzahl	1 000 Euro		
432 000	Landkreis Darmstadt-Dieburg	46.38.2	—	—	—	—
432 000	Landkreis Darmstadt-Dieburg	46.38.9	•	•	•	•
432 000	Landkreis Darmstadt-Dieburg	46.39	•	•	•	•
432 000	Landkreis Darmstadt-Dieburg	46.39.1	—	—	—	—
432 000	Landkreis Darmstadt-Dieburg	46.39.9	•	•	•	•
432 000	Landkreis Darmstadt-Dieburg	46.4	90	847 046	99 860	946 906
432 000	Landkreis Darmstadt-Dieburg	46.41	•	•	•	•
432 000	Landkreis Darmstadt-Dieburg	46.42	•	•	•	•
432 000	Landkreis Darmstadt-Dieburg	46.42.1	•	•	•	•
432 000	Landkreis Darmstadt-Dieburg	46.42.2	•	•	•	•
432 000	Landkreis Darmstadt-Dieburg	46.43	19	277 989	66 761	344 750
432 000	Landkreis Darmstadt-Dieburg	46.43.1	•	•	•	•
432 000	Landkreis Darmstadt-Dieburg	46.43.2	•	•	•	•
432 000	Landkreis Darmstadt-Dieburg	46.43.3	•	•	•	•
432 000	Landkreis Darmstadt-Dieburg	46.44	5	4 168	229	4 396
432 000	Landkreis Darmstadt-Dieburg	46.44.1	•	•	•	•
432 000	Landkreis Darmstadt-Dieburg	46.44.2	•	•	•	•
432 000	Landkreis Darmstadt-Dieburg	46.45	12	51 145	11 709	62 854
432 000	Landkreis Darmstadt-Dieburg	46.46	•	•	•	•
432 000	Landkreis Darmstadt-Dieburg	46.46.1	•	•	•	•
432 000	Landkreis Darmstadt-Dieburg	46.46.2	15	81 011	14 778	95 789
432 000	Landkreis Darmstadt-Dieburg	46.47	•	•	•	•
432 000	Landkreis Darmstadt-Dieburg	46.48	—	—	—	—
432 000	Landkreis Darmstadt-Dieburg	46.49	23	116 242	4 370	120 613
432 000	Landkreis Darmstadt-Dieburg	46.49.1	•	•	•	•
432 000	Landkreis Darmstadt-Dieburg	46.49.2	•	•	•	•
432 000	Landkreis Darmstadt-Dieburg	46.49.3	8	72 592	991	73 583
432 000	Landkreis Darmstadt-Dieburg	46.49.4	8	35 236	3 085	38 321
432 000	Landkreis Darmstadt-Dieburg	46.49.5	•	•	•	•
432 000	Landkreis Darmstadt-Dieburg	46.5	18	103 824	10 801	114 625
432 000	Landkreis Darmstadt-Dieburg	46.51	13	89 049	10 784	99 832
432 000	Landkreis Darmstadt-Dieburg	46.52	5	14 775	18	14 793
432 000	Landkreis Darmstadt-Dieburg	46.6	67	409 511	98 914	508 425
432 000	Landkreis Darmstadt-Dieburg	46.61	7	36 406	1 375	37 781
432 000	Landkreis Darmstadt-Dieburg	46.62	•	•	•	•
432 000	Landkreis Darmstadt-Dieburg	46.63	6	22 786	15 905	38 690
432 000	Landkreis Darmstadt-Dieburg	46.64	—	—	—	—
432 000	Landkreis Darmstadt-Dieburg	46.65	3	16 371	213	16 584
432 000	Landkreis Darmstadt-Dieburg	46.66	•	•	•	•
432 000	Landkreis Darmstadt-Dieburg	46.69	36	310 495	78 639	389 134
432 000	Landkreis Darmstadt-Dieburg	46.7	72	648 805	25 714	674 519
432 000	Landkreis Darmstadt-Dieburg	46.71	•	•	•	•
432 000	Landkreis Darmstadt-Dieburg	46.71.1	•	•	•	•
432 000	Landkreis Darmstadt-Dieburg	46.71.2	•	•	•	•
432 000	Landkreis Darmstadt-Dieburg	46.72	3	632	1	633
432 000	Landkreis Darmstadt-Dieburg	46.73	27	195 175	6 572	201 748
432 000	Landkreis Darmstadt-Dieburg	46.73.1	•	•	•	•
432 000	Landkreis Darmstadt-Dieburg	46.73.2	•	•	•	•
432 000	Landkreis Darmstadt-Dieburg	46.73.3	3	632	•	•
432 000	Landkreis Darmstadt-Dieburg	46.73.4	13	55 085	1 521	56 606
432 000	Landkreis Darmstadt-Dieburg	46.73.5	—	—	—	—
432 000	Landkreis Darmstadt-Dieburg	46.73.6	4	109 408	2 214	111 622
432 000	Landkreis Darmstadt-Dieburg	46.73.7	•	•	•	•
432 000	Landkreis Darmstadt-Dieburg	46.73.8	•	•	•	•

6. Umsatzsteuerpflichtige und steuerbarer Umsatz in Hessen 2021 nach Verwaltungsbezirken und wirtschaftlicher Gliederung

AGS	Regierungsbezirk Kreisfreie Stadt Landkreis	WZ 2008	Steuer- pflichtige	Steuerbarer Umsatz		
				Lieferungen und Leistungen	inner- gemein- schaftliche Erwerbe	insgesamt
			Anzahl	1 000 Euro		
432 000	Landkreis Darmstadt-Dieburg	46.74	16	106 675	11 967	118 641
432 000	Landkreis Darmstadt-Dieburg	46.74.1	•	•	•	•
432 000	Landkreis Darmstadt-Dieburg	46.74.2	•	•	•	•
432 000	Landkreis Darmstadt-Dieburg	46.74.3	6	56 979	9 890	66 869
432 000	Landkreis Darmstadt-Dieburg	46.75	•	•	•	•
432 000	Landkreis Darmstadt-Dieburg	46.76	•	•	•	•
432 000	Landkreis Darmstadt-Dieburg	46.77	10	1 064	—	1 064
432 000	Landkreis Darmstadt-Dieburg	46.9	9	18 844	5 088	23 932
432 000	Landkreis Darmstadt-Dieburg	47	1 027	914 051	37 075	951 126
432 000	Landkreis Darmstadt-Dieburg	47.1	94	179 953	1 284	181 237
432 000	Landkreis Darmstadt-Dieburg	47.11	45	140 471	516	140 987
432 000	Landkreis Darmstadt-Dieburg	47.19	49	39 482	768	40 250
432 000	Landkreis Darmstadt-Dieburg	47.2	148	100 925	4 163	105 088
432 000	Landkreis Darmstadt-Dieburg	47.21	38	30 161	295	30 455
432 000	Landkreis Darmstadt-Dieburg	47.22	15	10 272	561	10 833
432 000	Landkreis Darmstadt-Dieburg	47.23	•	•	•	•
432 000	Landkreis Darmstadt-Dieburg	47.24	16	14 554	825	15 380
432 000	Landkreis Darmstadt-Dieburg	47.25	32	9 844	123	9 967
432 000	Landkreis Darmstadt-Dieburg	47.26	•	•	•	•
432 000	Landkreis Darmstadt-Dieburg	47.29	40	35 271	2 359	37 630
432 000	Landkreis Darmstadt-Dieburg	47.3	38	56 093	44	56 136
432 000	Landkreis Darmstadt-Dieburg	47.30.1	•	•	•	•
432 000	Landkreis Darmstadt-Dieburg	47.30.2	•	•	•	•
432 000	Landkreis Darmstadt-Dieburg	47.4	65	46 835	619	47 454
432 000	Landkreis Darmstadt-Dieburg	47.41	34	32 001	396	32 397
432 000	Landkreis Darmstadt-Dieburg	47.42	12	7 234	62	7 296
432 000	Landkreis Darmstadt-Dieburg	47.43	19	7 600	161	7 761
432 000	Landkreis Darmstadt-Dieburg	47.5	151	83 266	3 863	87 129
432 000	Landkreis Darmstadt-Dieburg	47.51	21	7 788	658	8 446
432 000	Landkreis Darmstadt-Dieburg	47.52	44	33 505	1 460	34 965
432 000	Landkreis Darmstadt-Dieburg	47.52.1	22	18 461	1 287	19 747
432 000	Landkreis Darmstadt-Dieburg	47.52.3	22	15 045	173	15 218
432 000	Landkreis Darmstadt-Dieburg	47.53	10	2 143	243	2 386
432 000	Landkreis Darmstadt-Dieburg	47.54	35	15 989	185	16 175
432 000	Landkreis Darmstadt-Dieburg	47.59	41	23 840	1 317	25 158
432 000	Landkreis Darmstadt-Dieburg	47.59.1	25	19 248	837	20 085
432 000	Landkreis Darmstadt-Dieburg	47.59.2	•	•	•	•
432 000	Landkreis Darmstadt-Dieburg	47.59.3	•	•	•	•
432 000	Landkreis Darmstadt-Dieburg	47.59.9	8	2 918	417	3 335
432 000	Landkreis Darmstadt-Dieburg	47.6	98	56 843	4 507	61 350
432 000	Landkreis Darmstadt-Dieburg	47.61	•	•	•	•
432 000	Landkreis Darmstadt-Dieburg	47.62	32	8 280	35	8 315
432 000	Landkreis Darmstadt-Dieburg	47.62.1	14	4 965	1	4 966
432 000	Landkreis Darmstadt-Dieburg	47.62.2	18	3 315	34	3 349
432 000	Landkreis Darmstadt-Dieburg	47.63	•	•	•	•
432 000	Landkreis Darmstadt-Dieburg	47.64	48	39 010	3 560	42 570
432 000	Landkreis Darmstadt-Dieburg	47.64.1	27	24 803	1 832	26 635
432 000	Landkreis Darmstadt-Dieburg	47.64.2	21	14 207	1 729	15 935
432 000	Landkreis Darmstadt-Dieburg	47.65	9	3 211	881	4 091
432 000	Landkreis Darmstadt-Dieburg	47.7	291	286 508	10 250	296 758
432 000	Landkreis Darmstadt-Dieburg	47.71	39	14 030	1 839	15 869
432 000	Landkreis Darmstadt-Dieburg	47.72	9	4 008	530	4 538
432 000	Landkreis Darmstadt-Dieburg	47.72.1	•	•	•	•
432 000	Landkreis Darmstadt-Dieburg	47.72.2	•	•	•	•

6. Umsatzsteuerpflichtige und steuerbarer Umsatz in Hessen 2021 nach Verwaltungsbezirken und wirtschaftlicher Gliederung

AGS	Regierungsbezirk Kreisfreie Stadt Landkreis	WZ 2008	Steuer- pflichtige	Steuerbarer Umsatz		
				Lieferungen und Leistungen	inner- gemein- schaftliche Erwerbe	insgesamt
			Anzahl	1 000 Euro		
432 000	Landkreis Darmstadt-Dieburg	47.73	41	153 456	206	153 662
432 000	Landkreis Darmstadt-Dieburg	47.74	16	46 457	2 435	48 893
432 000	Landkreis Darmstadt-Dieburg	47.75	20	8 841	556	9 397
432 000	Landkreis Darmstadt-Dieburg	47.76	53	21 956	1 955	23 911
432 000	Landkreis Darmstadt-Dieburg	47.76.1	42	8 489	766	9 255
432 000	Landkreis Darmstadt-Dieburg	47.76.2	11	13 467	1 189	14 656
432 000	Landkreis Darmstadt-Dieburg	47.77	19	3 133	82	3 215
432 000	Landkreis Darmstadt-Dieburg	47.78	74	31 978	2 603	34 582
432 000	Landkreis Darmstadt-Dieburg	47.78.1	34	12 787	188	12 976
432 000	Landkreis Darmstadt-Dieburg	47.78.2	•	•	•	•
432 000	Landkreis Darmstadt-Dieburg	47.78.3	•	•	•	•
432 000	Landkreis Darmstadt-Dieburg	47.78.9	26	16 833	2 389	19 221
432 000	Landkreis Darmstadt-Dieburg	47.79	20	2 648	43	2 691
432 000	Landkreis Darmstadt-Dieburg	47.79.1	•	•	•	•
432 000	Landkreis Darmstadt-Dieburg	47.79.2	•	•	•	•
432 000	Landkreis Darmstadt-Dieburg	47.79.9	•	•	•	•
432 000	Landkreis Darmstadt-Dieburg	47.8	12	2 801	66	2 867
432 000	Landkreis Darmstadt-Dieburg	47.81	6	1 508	65	1 573
432 000	Landkreis Darmstadt-Dieburg	47.82	•	•	•	•
432 000	Landkreis Darmstadt-Dieburg	47.89	•	•	•	•
432 000	Landkreis Darmstadt-Dieburg	47.9	130	100 826	12 279	113 106
432 000	Landkreis Darmstadt-Dieburg	47.91	69	77 422	11 918	89 340
432 000	Landkreis Darmstadt-Dieburg	47.99	61	23 404	362	23 766
432 000	Landkreis Darmstadt-Dieburg	47.99.1	9	7 194	65	7 259
432 000	Landkreis Darmstadt-Dieburg	47.99.9	52	16 210	297	16 507
432 000	Landkreis Darmstadt-Dieburg	H	335	500 792	1 889	502 680
432 000	Landkreis Darmstadt-Dieburg	49	161	154 348	212	154 560
432 000	Landkreis Darmstadt-Dieburg	49.1	—	—	—	—
432 000	Landkreis Darmstadt-Dieburg	49.2	—	—	—	—
432 000	Landkreis Darmstadt-Dieburg	49.3	38	13 230	4	13 233
432 000	Landkreis Darmstadt-Dieburg	49.31	4	6 918	•	•
432 000	Landkreis Darmstadt-Dieburg	49.32	29	5 052	3	5 055
432 000	Landkreis Darmstadt-Dieburg	49.39	5	1 259	•	•
432 000	Landkreis Darmstadt-Dieburg	49.39.1	•	•	•	•
432 000	Landkreis Darmstadt-Dieburg	49.39.2	•	•	•	•
432 000	Landkreis Darmstadt-Dieburg	49.39.9	—	—	—	—
432 000	Landkreis Darmstadt-Dieburg	49.4	123	141 118	209	141 327
432 000	Landkreis Darmstadt-Dieburg	49.41	104	134 579	207	134 786
432 000	Landkreis Darmstadt-Dieburg	49.42	19	6 540	1	6 541
432 000	Landkreis Darmstadt-Dieburg	49.5	—	—	—	—
432 000	Landkreis Darmstadt-Dieburg	50	—	—	—	—
432 000	Landkreis Darmstadt-Dieburg	50.1	—	—	—	—
432 000	Landkreis Darmstadt-Dieburg	50.2	—	—	—	—
432 000	Landkreis Darmstadt-Dieburg	50.3	—	—	—	—
432 000	Landkreis Darmstadt-Dieburg	50.4	—	—	—	—
432 000	Landkreis Darmstadt-Dieburg	51	—	—	—	—
432 000	Landkreis Darmstadt-Dieburg	51.1	—	—	—	—
432 000	Landkreis Darmstadt-Dieburg	51.2	—	—	—	—
432 000	Landkreis Darmstadt-Dieburg	51.21	—	—	—	—
432 000	Landkreis Darmstadt-Dieburg	51.22	—	—	—	—
432 000	Landkreis Darmstadt-Dieburg	52	103	321 665	1 675	323 340
432 000	Landkreis Darmstadt-Dieburg	52.1	7	111 313	1 488	112 800
432 000	Landkreis Darmstadt-Dieburg	52.2	96	210 352	187	210 540
432 000	Landkreis Darmstadt-Dieburg	52.21	•	•	•	•

6. Umsatzsteuerpflichtige und steuerbarer Umsatz in Hessen 2021 nach Verwaltungsbezirken und wirtschaftlicher Gliederung

AGS	Regierungsbezirk Kreisfreie Stadt Landkreis	WZ 2008	Steuer- pflichtige	Steuerbarer Umsatz		
				Lieferungen und Leistungen	inner- gemein- schaftliche Erwerbe	insgesamt
			Anzahl	1 000 Euro		
432 000	Landkreis Darmstadt-Dieburg	52.21.1	•	•	•	•
432 000	Landkreis Darmstadt-Dieburg	52.21.2	•	•	•	•
432 000	Landkreis Darmstadt-Dieburg	52.21.3	—	—	—	—
432 000	Landkreis Darmstadt-Dieburg	52.21.4	•	•	•	•
432 000	Landkreis Darmstadt-Dieburg	52.21.5	—	—	—	—
432 000	Landkreis Darmstadt-Dieburg	52.21.9	•	•	•	•
432 000	Landkreis Darmstadt-Dieburg	52.22	—	—	—	—
432 000	Landkreis Darmstadt-Dieburg	52.22.1	—	—	—	—
432 000	Landkreis Darmstadt-Dieburg	52.22.2	—	—	—	—
432 000	Landkreis Darmstadt-Dieburg	52.22.3	—	—	—	—
432 000	Landkreis Darmstadt-Dieburg	52.22.9	—	—	—	—
432 000	Landkreis Darmstadt-Dieburg	52.23	•	•	•	•
432 000	Landkreis Darmstadt-Dieburg	52.23.1	—	—	—	—
432 000	Landkreis Darmstadt-Dieburg	52.23.9	•	•	•	•
432 000	Landkreis Darmstadt-Dieburg	52.24	—	—	—	—
432 000	Landkreis Darmstadt-Dieburg	52.29	88	207 999	174	208 173
432 000	Landkreis Darmstadt-Dieburg	52.29.1	75	203 460	113	203 573
432 000	Landkreis Darmstadt-Dieburg	52.29.2	—	—	—	—
432 000	Landkreis Darmstadt-Dieburg	52.29.9	13	4 539	61	4 600
432 000	Landkreis Darmstadt-Dieburg	53	71	24 779	1	24 780
432 000	Landkreis Darmstadt-Dieburg	53.1	—	—	—	—
432 000	Landkreis Darmstadt-Dieburg	53.2	71	24 779	1	24 780
432 000	Landkreis Darmstadt-Dieburg	I	571	117 176	526	117 702
432 000	Landkreis Darmstadt-Dieburg	55	82	22 290	80	22 369
432 000	Landkreis Darmstadt-Dieburg	55.1	72	20 060	33	20 093
432 000	Landkreis Darmstadt-Dieburg	55.10.1	21	9 645	14	9 658
432 000	Landkreis Darmstadt-Dieburg	55.10.2	14	4 520	•	•
432 000	Landkreis Darmstadt-Dieburg	55.10.3	30	4 975	17	4 992
432 000	Landkreis Darmstadt-Dieburg	55.10.4	7	921	•	•
432 000	Landkreis Darmstadt-Dieburg	55.2	4	1 137	4	1 142
432 000	Landkreis Darmstadt-Dieburg	55.20.1	—	—	—	—
432 000	Landkreis Darmstadt-Dieburg	55.20.2	—	—	—	—
432 000	Landkreis Darmstadt-Dieburg	55.20.3	4	1 137	4	1 142
432 000	Landkreis Darmstadt-Dieburg	55.20.4	—	—	—	—
432 000	Landkreis Darmstadt-Dieburg	55.3	•	•	•	•
432 000	Landkreis Darmstadt-Dieburg	55.9	•	•	•	•
432 000	Landkreis Darmstadt-Dieburg	55.90.1	3	178	—	179
432 000	Landkreis Darmstadt-Dieburg	55.90.9	•	•	•	•
432 000	Landkreis Darmstadt-Dieburg	56	489	94 886	446	95 333
432 000	Landkreis Darmstadt-Dieburg	56.1	377	76 736	346	77 082
432 000	Landkreis Darmstadt-Dieburg	56.10.1	220	40 532	126	40 657
432 000	Landkreis Darmstadt-Dieburg	56.10.2	13	16 499	30	16 529
432 000	Landkreis Darmstadt-Dieburg	56.10.3	105	13 318	55	13 374
432 000	Landkreis Darmstadt-Dieburg	56.10.4	19	2 872	15	2 887
432 000	Landkreis Darmstadt-Dieburg	56.10.5	20	3 515	120	3 635
432 000	Landkreis Darmstadt-Dieburg	56.2	27	6 315	51	6 367
432 000	Landkreis Darmstadt-Dieburg	56.21	16	5 143	47	5 190
432 000	Landkreis Darmstadt-Dieburg	56.29	11	1 173	4	1 177
432 000	Landkreis Darmstadt-Dieburg	56.3	85	11 835	49	11 884
432 000	Landkreis Darmstadt-Dieburg	56.30.1	64	9 271	•	•
432 000	Landkreis Darmstadt-Dieburg	56.30.2	•	•	•	•
432 000	Landkreis Darmstadt-Dieburg	56.30.3	13	1 523	•	•
432 000	Landkreis Darmstadt-Dieburg	56.30.4	—	—	—	—
432 000	Landkreis Darmstadt-Dieburg	56.30.9	•	•	•	•

6. Umsatzsteuerpflichtige und steuerbarer Umsatz in Hessen 2021 nach Verwaltungsbezirken und wirtschaftlicher Gliederung

AGS	Regierungsbezirk Kreisfreie Stadt Landkreis	WZ 2008	Steuer- pflichtige	Steuerbarer Umsatz		
				Lieferungen und Leistungen	inner- gemein- schaftliche Erwerbe	insgesamt
			Anzahl	1 000 Euro		
432 000	Landkreis Darmstadt-Dieburg	J	532	330 959	7 328	338 287
432 000	Landkreis Darmstadt-Dieburg	58	20	6 536	847	7 384
432 000	Landkreis Darmstadt-Dieburg	58.1	15	6 208	.	.
432 000	Landkreis Darmstadt-Dieburg	58.11	8	2 760	71	2 831
432 000	Landkreis Darmstadt-Dieburg	58.12	—	—	—	—
432 000	Landkreis Darmstadt-Dieburg	58.13
432 000	Landkreis Darmstadt-Dieburg	58.14
432 000	Landkreis Darmstadt-Dieburg	58.19	4	2 119	775	2 894
432 000	Landkreis Darmstadt-Dieburg	58.2	5	329	.	.
432 000	Landkreis Darmstadt-Dieburg	58.21
432 000	Landkreis Darmstadt-Dieburg	58.29
432 000	Landkreis Darmstadt-Dieburg	59	17	9 142	243	9 386
432 000	Landkreis Darmstadt-Dieburg	59.1	11	6 471	216	6 687
432 000	Landkreis Darmstadt-Dieburg	59.11
432 000	Landkreis Darmstadt-Dieburg	59.12
432 000	Landkreis Darmstadt-Dieburg	59.13	—	—	—	—
432 000	Landkreis Darmstadt-Dieburg	59.14
432 000	Landkreis Darmstadt-Dieburg	59.2	6	2 671	27	2 698
432 000	Landkreis Darmstadt-Dieburg	59.20.1
432 000	Landkreis Darmstadt-Dieburg	59.20.2
432 000	Landkreis Darmstadt-Dieburg	59.20.3
432 000	Landkreis Darmstadt-Dieburg	60	—	—	—	—
432 000	Landkreis Darmstadt-Dieburg	60.1	—	—	—	—
432 000	Landkreis Darmstadt-Dieburg	60.2	—	—	—	—
432 000	Landkreis Darmstadt-Dieburg	61	7	14 372	950	15 322
432 000	Landkreis Darmstadt-Dieburg	61.1	—	—	—	—
432 000	Landkreis Darmstadt-Dieburg	61.2
432 000	Landkreis Darmstadt-Dieburg	61.3
432 000	Landkreis Darmstadt-Dieburg	61.9
432 000	Landkreis Darmstadt-Dieburg	61.90.1
432 000	Landkreis Darmstadt-Dieburg	61.90.9
432 000	Landkreis Darmstadt-Dieburg	62	440	288 661	4 996	293 657
432 000	Landkreis Darmstadt-Dieburg	62.01	170	115 648	218	115 866
432 000	Landkreis Darmstadt-Dieburg	62.01.1	37	21 642	3	21 645
432 000	Landkreis Darmstadt-Dieburg	62.01.9	133	94 006	215	94 221
432 000	Landkreis Darmstadt-Dieburg	62.02	204	126 507	507	127 013
432 000	Landkreis Darmstadt-Dieburg	62.03	25	3 555	7	3 562
432 000	Landkreis Darmstadt-Dieburg	62.09	41	42 951	4 264	47 215
432 000	Landkreis Darmstadt-Dieburg	63	48	12 247	292	12 539
432 000	Landkreis Darmstadt-Dieburg	63.1	10	4 099	9	4 108
432 000	Landkreis Darmstadt-Dieburg	63.11	6	1 950	5	1 955
432 000	Landkreis Darmstadt-Dieburg	63.12	4	2 149	4	2 153
432 000	Landkreis Darmstadt-Dieburg	63.9	38	8 148	283	8 431
432 000	Landkreis Darmstadt-Dieburg	63.91	3	281	—	282
432 000	Landkreis Darmstadt-Dieburg	63.99	35	7 866	283	8 149
432 000	Landkreis Darmstadt-Dieburg	K	90	334 647	237	334 883
432 000	Landkreis Darmstadt-Dieburg	64
432 000	Landkreis Darmstadt-Dieburg	64.1
432 000	Landkreis Darmstadt-Dieburg	64.11	—	—	—	—
432 000	Landkreis Darmstadt-Dieburg	64.19
432 000	Landkreis Darmstadt-Dieburg	64.19.1	—	—	—	—
432 000	Landkreis Darmstadt-Dieburg	64.19.2
432 000	Landkreis Darmstadt-Dieburg	64.19.3
432 000	Landkreis Darmstadt-Dieburg	64.19.4	—	—	—	—

6. Umsatzsteuerpflichtige und steuerbarer Umsatz in Hessen 2021 nach Verwaltungsbezirken und wirtschaftlicher Gliederung

AGS	Regierungsbezirk Kreisfreie Stadt Landkreis	WZ 2008	Steuer- pflichtige	Steuerbarer Umsatz		
				Lieferungen und Leistungen	inner- gemein- schaftliche Erwerbe	insgesamt
			Anzahl	1 000 Euro		
432 000	Landkreis Darmstadt-Dieburg	64.19.5	—	—	—	—
432 000	Landkreis Darmstadt-Dieburg	64.19.6	—	—	—	—
432 000	Landkreis Darmstadt-Dieburg	64.2	—	—	—	—
432 000	Landkreis Darmstadt-Dieburg	64.3	—	—	—	—
432 000	Landkreis Darmstadt-Dieburg	64.9	—	—	—	—
432 000	Landkreis Darmstadt-Dieburg	64.91	—	—	—	—
432 000	Landkreis Darmstadt-Dieburg	64.92	—	—	—	—
432 000	Landkreis Darmstadt-Dieburg	64.92.1	—	—	—	—
432 000	Landkreis Darmstadt-Dieburg	64.92.2	—	—	—	—
432 000	Landkreis Darmstadt-Dieburg	64.99	—	—	—	—
432 000	Landkreis Darmstadt-Dieburg	64.99.1	—	—	—	—
432 000	Landkreis Darmstadt-Dieburg	64.99.9	—	—	—	—
432 000	Landkreis Darmstadt-Dieburg	65	•	•	•	•
432 000	Landkreis Darmstadt-Dieburg	65.1	•	•	•	•
432 000	Landkreis Darmstadt-Dieburg	65.11	—	—	—	—
432 000	Landkreis Darmstadt-Dieburg	65.12	•	•	•	•
432 000	Landkreis Darmstadt-Dieburg	65.12.1	—	—	—	—
432 000	Landkreis Darmstadt-Dieburg	65.12.2	•	•	•	•
432 000	Landkreis Darmstadt-Dieburg	65.2	—	—	—	—
432 000	Landkreis Darmstadt-Dieburg	65.3	—	—	—	—
432 000	Landkreis Darmstadt-Dieburg	66	85	22 968	213	23 181
432 000	Landkreis Darmstadt-Dieburg	66.1	45	14 457	174	14 631
432 000	Landkreis Darmstadt-Dieburg	66.11	—	—	—	—
432 000	Landkreis Darmstadt-Dieburg	66.12	—	—	—	—
432 000	Landkreis Darmstadt-Dieburg	66.19	45	14 457	174	14 631
432 000	Landkreis Darmstadt-Dieburg	66.2	•	•	•	•
432 000	Landkreis Darmstadt-Dieburg	66.21	•	•	•	•
432 000	Landkreis Darmstadt-Dieburg	66.22	29	7 167	38	7 206
432 000	Landkreis Darmstadt-Dieburg	66.29	6	885	•	•
432 000	Landkreis Darmstadt-Dieburg	66.3	•	•	•	•
432 000	Landkreis Darmstadt-Dieburg	L	1 012	235 436	750	236 186
432 000	Landkreis Darmstadt-Dieburg	68	1 012	235 436	750	236 186
432 000	Landkreis Darmstadt-Dieburg	68.1	40	24 612	1	24 614
432 000	Landkreis Darmstadt-Dieburg	68.2	810	170 197	708	170 905
432 000	Landkreis Darmstadt-Dieburg	68.3	162	40 626	41	40 667
432 000	Landkreis Darmstadt-Dieburg	68.31	83	21 332	1	21 333
432 000	Landkreis Darmstadt-Dieburg	68.32	79	19 294	40	19 334
432 000	Landkreis Darmstadt-Dieburg	M	1 658	547 496	15 460	562 956
432 000	Landkreis Darmstadt-Dieburg	69	293	96 045	128	96 174
432 000	Landkreis Darmstadt-Dieburg	69.1	124	24 117	80	24 197
432 000	Landkreis Darmstadt-Dieburg	69.10.1	39	9 125	2	9 127
432 000	Landkreis Darmstadt-Dieburg	69.10.2	73	13 243	78	13 321
432 000	Landkreis Darmstadt-Dieburg	69.10.3	•	•	•	•
432 000	Landkreis Darmstadt-Dieburg	69.10.4	—	—	—	—
432 000	Landkreis Darmstadt-Dieburg	69.10.9	•	•	•	•
432 000	Landkreis Darmstadt-Dieburg	69.2	169	71 929	48	71 977
432 000	Landkreis Darmstadt-Dieburg	69.20.1	•	•	•	•
432 000	Landkreis Darmstadt-Dieburg	69.20.2	•	•	•	•
432 000	Landkreis Darmstadt-Dieburg	69.20.3	122	62 022	48	62 069
432 000	Landkreis Darmstadt-Dieburg	69.20.4	34	6 970	1	6 971
432 000	Landkreis Darmstadt-Dieburg	70	394	124 628	3 579	128 206
432 000	Landkreis Darmstadt-Dieburg	70.1	41	34 997	1 140	36 138
432 000	Landkreis Darmstadt-Dieburg	70.10.1	5	8 842	—	8 842
432 000	Landkreis Darmstadt-Dieburg	70.10.9	36	26 156	1 140	27 296

6. Umsatzsteuerpflichtige und steuerbarer Umsatz in Hessen 2021 nach Verwaltungsbezirken und wirtschaftlicher Gliederung

AGS	Regierungsbezirk Kreisfreie Stadt Landkreis	WZ 2008	Steuer- pflichtige	Steuerbarer Umsatz		
				Lieferungen und Leistungen	inner- gemein- schaftliche Erwerbe	insgesamt
			Anzahl	1 000 Euro		
432 000	Landkreis Darmstadt-Dieburg	70.2	353	89 631	2 438	92 069
432 000	Landkreis Darmstadt-Dieburg	70.21	7	1 112	•	•
432 000	Landkreis Darmstadt-Dieburg	70.22	346	88 518	•	•
432 000	Landkreis Darmstadt-Dieburg	71	544	221 177	9 115	230 292
432 000	Landkreis Darmstadt-Dieburg	71.1	523	207 639	3 270	210 909
432 000	Landkreis Darmstadt-Dieburg	71.11	128	26 444	127	26 570
432 000	Landkreis Darmstadt-Dieburg	71.11.1	79	15 917	1	15 917
432 000	Landkreis Darmstadt-Dieburg	71.11.2	12	1 672	•	•
432 000	Landkreis Darmstadt-Dieburg	71.11.3	23	7 566	104	7 669
432 000	Landkreis Darmstadt-Dieburg	71.11.4	14	1 290	•	•
432 000	Landkreis Darmstadt-Dieburg	71.12	395	181 195	3 143	184 339
432 000	Landkreis Darmstadt-Dieburg	71.12.1	146	62 278	1 733	64 011
432 000	Landkreis Darmstadt-Dieburg	71.12.2	141	92 341	1 335	93 675
432 000	Landkreis Darmstadt-Dieburg	71.12.3	11	3 554	23	3 577
432 000	Landkreis Darmstadt-Dieburg	71.12.9	97	23 023	53	23 076
432 000	Landkreis Darmstadt-Dieburg	71.2	21	13 538	5 845	19 383
432 000	Landkreis Darmstadt-Dieburg	72	51	20 786	842	21 629
432 000	Landkreis Darmstadt-Dieburg	72.1	46	20 368	•	•
432 000	Landkreis Darmstadt-Dieburg	72.11	11	4 126	•	•
432 000	Landkreis Darmstadt-Dieburg	72.19	35	16 242	786	17 028
432 000	Landkreis Darmstadt-Dieburg	72.2	5	418	•	•
432 000	Landkreis Darmstadt-Dieburg	73	113	46 642	1 457	48 099
432 000	Landkreis Darmstadt-Dieburg	73.1	107	45 067	•	•
432 000	Landkreis Darmstadt-Dieburg	73.11	102	44 449	•	•
432 000	Landkreis Darmstadt-Dieburg	73.12	5	618	—	618
432 000	Landkreis Darmstadt-Dieburg	73.2	6	1 575	•	•
432 000	Landkreis Darmstadt-Dieburg	74	216	25 208	300	25 509
432 000	Landkreis Darmstadt-Dieburg	74.1	79	8 953	108	9 061
432 000	Landkreis Darmstadt-Dieburg	74.10.1	5	660	•	•
432 000	Landkreis Darmstadt-Dieburg	74.10.2	46	4 166	8	4 175
432 000	Landkreis Darmstadt-Dieburg	74.10.3	28	4 126	•	•
432 000	Landkreis Darmstadt-Dieburg	74.2	30	3 449	135	3 584
432 000	Landkreis Darmstadt-Dieburg	74.20.1	•	•	•	•
432 000	Landkreis Darmstadt-Dieburg	74.20.2	•	•	•	•
432 000	Landkreis Darmstadt-Dieburg	74.3	23	1 215	—	1 216
432 000	Landkreis Darmstadt-Dieburg	74.30.1	8	498	•	•
432 000	Landkreis Darmstadt-Dieburg	74.30.2	15	718	•	•
432 000	Landkreis Darmstadt-Dieburg	74.9	84	11 591	57	11 648
432 000	Landkreis Darmstadt-Dieburg	75	47	13 009	39	13 047
432 000	Landkreis Darmstadt-Dieburg	75.00.1	39	12 516	38	12 554
432 000	Landkreis Darmstadt-Dieburg	75.00.9	8	493	—	493
432 000	Landkreis Darmstadt-Dieburg	N	778	603 245	90 798	694 042
432 000	Landkreis Darmstadt-Dieburg	77	114	199 240	80 799	280 040
432 000	Landkreis Darmstadt-Dieburg	77.1	30	147 811	71 205	219 016
432 000	Landkreis Darmstadt-Dieburg	77.11	•	•	•	•
432 000	Landkreis Darmstadt-Dieburg	77.12	•	•	•	•
432 000	Landkreis Darmstadt-Dieburg	77.2	•	•	•	•
432 000	Landkreis Darmstadt-Dieburg	77.21	•	•	•	•
432 000	Landkreis Darmstadt-Dieburg	77.22	•	•	•	•
432 000	Landkreis Darmstadt-Dieburg	77.29	12	1 972	5	1 977
432 000	Landkreis Darmstadt-Dieburg	77.3	68	48 859	9 590	58 449
432 000	Landkreis Darmstadt-Dieburg	77.31	•	•	•	•
432 000	Landkreis Darmstadt-Dieburg	77.32	22	29 803	8 592	38 395
432 000	Landkreis Darmstadt-Dieburg	77.33	—	—	—	—

6. Umsatzsteuerpflichtige und steuerbarer Umsatz in Hessen 2021 nach Verwaltungsbezirken und wirtschaftlicher Gliederung

AGS	Regierungsbezirk Kreisfreie Stadt Landkreis	WZ 2008	Steuer- pflichtige	Steuerbarer Umsatz		
				Lieferungen und Leistungen	inner- gemein- schaftliche Erwerbe	insgesamt
			Anzahl	1 000 Euro		
432 000	Landkreis Darmstadt-Dieburg	77.34	•	•	•	•
432 000	Landkreis Darmstadt-Dieburg	77.35	•	•	•	•
432 000	Landkreis Darmstadt-Dieburg	77.39	38	12 988	213	13 201
432 000	Landkreis Darmstadt-Dieburg	77.4	•	•	•	•
432 000	Landkreis Darmstadt-Dieburg	78	33	48 509	2 703	51 212
432 000	Landkreis Darmstadt-Dieburg	78.1	•	•	•	•
432 000	Landkreis Darmstadt-Dieburg	78.2	16	32 693	4	32 697
432 000	Landkreis Darmstadt-Dieburg	78.3	•	•	•	•
432 000	Landkreis Darmstadt-Dieburg	79	30	7 200	7	7 207
432 000	Landkreis Darmstadt-Dieburg	79.1	26	3 919	7	3 926
432 000	Landkreis Darmstadt-Dieburg	79.11	20	1 780	6	1 787
432 000	Landkreis Darmstadt-Dieburg	79.12	6	2 139	—	2 139
432 000	Landkreis Darmstadt-Dieburg	79.9	4	3 281	—	3 281
432 000	Landkreis Darmstadt-Dieburg	80	22	26 479	5	26 484
432 000	Landkreis Darmstadt-Dieburg	80.1	12	17 580	2	17 582
432 000	Landkreis Darmstadt-Dieburg	80.2	7	8 634	•	•
432 000	Landkreis Darmstadt-Dieburg	80.3	3	264	•	•
432 000	Landkreis Darmstadt-Dieburg	81	437	191 939	654	192 593
432 000	Landkreis Darmstadt-Dieburg	81.1	167	34 619	140	34 759
432 000	Landkreis Darmstadt-Dieburg	81.2	126	110 037	190	110 227
432 000	Landkreis Darmstadt-Dieburg	81.21	60	67 677	87	67 764
432 000	Landkreis Darmstadt-Dieburg	81.22	49	39 918	102	40 020
432 000	Landkreis Darmstadt-Dieburg	81.22.1	38	8 501	—	8 501
432 000	Landkreis Darmstadt-Dieburg	81.22.9	11	31 418	101	31 519
432 000	Landkreis Darmstadt-Dieburg	81.29	17	2 441	2	2 443
432 000	Landkreis Darmstadt-Dieburg	81.29.1	3	410	•	•
432 000	Landkreis Darmstadt-Dieburg	81.29.2	6	904	1	905
432 000	Landkreis Darmstadt-Dieburg	81.29.9	8	1 127	•	•
432 000	Landkreis Darmstadt-Dieburg	81.3	144	47 283	324	47 607
432 000	Landkreis Darmstadt-Dieburg	81.30.1	133	45 457	272	45 729
432 000	Landkreis Darmstadt-Dieburg	81.30.9	11	1 827	52	1 878
432 000	Landkreis Darmstadt-Dieburg	82	142	129 877	6 629	136 506
432 000	Landkreis Darmstadt-Dieburg	82.1	52	6 599	•	•
432 000	Landkreis Darmstadt-Dieburg	82.11	37	4 989	—	4 989
432 000	Landkreis Darmstadt-Dieburg	82.19	15	1 610	•	•
432 000	Landkreis Darmstadt-Dieburg	82.2	3	205	•	•
432 000	Landkreis Darmstadt-Dieburg	82.3	24	5 589	•	•
432 000	Landkreis Darmstadt-Dieburg	82.9	63	117 484	6 483	123 966
432 000	Landkreis Darmstadt-Dieburg	82.91	•	•	•	•
432 000	Landkreis Darmstadt-Dieburg	82.91.1	•	•	•	•
432 000	Landkreis Darmstadt-Dieburg	82.91.2	—	—	—	—
432 000	Landkreis Darmstadt-Dieburg	82.92	•	•	•	•
432 000	Landkreis Darmstadt-Dieburg	82.99	•	•	•	•
432 000	Landkreis Darmstadt-Dieburg	82.99.1	—	—	—	—
432 000	Landkreis Darmstadt-Dieburg	82.99.9	•	•	•	•
432 000	Landkreis Darmstadt-Dieburg	O	—	—	—	—
432 000	Landkreis Darmstadt-Dieburg	P	159	21 659	130	21 789
432 000	Landkreis Darmstadt-Dieburg	85	159	21 659	130	21 789
432 000	Landkreis Darmstadt-Dieburg	85.1	—	—	—	—
432 000	Landkreis Darmstadt-Dieburg	85.2	—	—	—	—
432 000	Landkreis Darmstadt-Dieburg	85.3	—	—	—	—
432 000	Landkreis Darmstadt-Dieburg	85.31	—	—	—	—
432 000	Landkreis Darmstadt-Dieburg	85.32	—	—	—	—
432 000	Landkreis Darmstadt-Dieburg	85.4	•	•	•	•

6. Umsatzsteuerpflichtige und steuerbarer Umsatz in Hessen 2021 nach Verwaltungsbezirken und wirtschaftlicher Gliederung

AGS	Regierungsbezirk Kreisfreie Stadt Landkreis	WZ 2008	Steuer- pflichtige	Steuerbarer Umsatz		
			Anzahl	Lieferungen und Leistungen	inner- gemein- schaftliche Erwerbe	insgesamt
				1 000 Euro		
432 000	Landkreis Darmstadt-Dieburg	85.41	•	•	•	•
432 000	Landkreis Darmstadt-Dieburg	85.42	—	—	—	—
432 000	Landkreis Darmstadt-Dieburg	85.42.1	—	—	—	—
432 000	Landkreis Darmstadt-Dieburg	85.42.2	—	—	—	—
432 000	Landkreis Darmstadt-Dieburg	85.42.3	—	—	—	—
432 000	Landkreis Darmstadt-Dieburg	85.42.4	—	—	—	—
432 000	Landkreis Darmstadt-Dieburg	85.5	150	21 035	130	21 165
432 000	Landkreis Darmstadt-Dieburg	85.51	44	3 032	15	3 047
432 000	Landkreis Darmstadt-Dieburg	85.52	12	2 443	114	2 557
432 000	Landkreis Darmstadt-Dieburg	85.53	40	10 108	1	10 109
432 000	Landkreis Darmstadt-Dieburg	85.59	54	5 453	—	5 453
432 000	Landkreis Darmstadt-Dieburg	85.59.1	•	•	•	•
432 000	Landkreis Darmstadt-Dieburg	85.59.2	27	2 879	—	2 879
432 000	Landkreis Darmstadt-Dieburg	85.59.9	•	•	•	•
432 000	Landkreis Darmstadt-Dieburg	85.6	•	•	•	•
432 000	Landkreis Darmstadt-Dieburg	Q	152	57 964	251	58 214
432 000	Landkreis Darmstadt-Dieburg	86	133	51 561	249	51 811
432 000	Landkreis Darmstadt-Dieburg	86.1	•	•	•	•
432 000	Landkreis Darmstadt-Dieburg	86.10.1	•	•	•	•
432 000	Landkreis Darmstadt-Dieburg	86.10.2	—	—	—	—
432 000	Landkreis Darmstadt-Dieburg	86.10.3	•	•	•	•
432 000	Landkreis Darmstadt-Dieburg	86.2	•	•	•	•
432 000	Landkreis Darmstadt-Dieburg	86.21	•	•	•	•
432 000	Landkreis Darmstadt-Dieburg	86.22	12	3 591	•	•
432 000	Landkreis Darmstadt-Dieburg	86.23	30	24 596	•	•
432 000	Landkreis Darmstadt-Dieburg	86.9	81	20 708	235	20 943
432 000	Landkreis Darmstadt-Dieburg	86.90.1	15	1 169	2	1 171
432 000	Landkreis Darmstadt-Dieburg	86.90.2	23	3 654	—	3 654
432 000	Landkreis Darmstadt-Dieburg	86.90.3	6	545	—	546
432 000	Landkreis Darmstadt-Dieburg	86.90.9	37	15 340	232	15 573
432 000	Landkreis Darmstadt-Dieburg	87	3	349	•	•
432 000	Landkreis Darmstadt-Dieburg	87.1	•	•	•	•
432 000	Landkreis Darmstadt-Dieburg	87.2	—	—	—	—
432 000	Landkreis Darmstadt-Dieburg	87.3	•	•	•	•
432 000	Landkreis Darmstadt-Dieburg	87.9	•	•	•	•
432 000	Landkreis Darmstadt-Dieburg	88	16	6 054	•	•
432 000	Landkreis Darmstadt-Dieburg	88.1	5	1 214	•	•
432 000	Landkreis Darmstadt-Dieburg	88.10.1	•	•	•	•
432 000	Landkreis Darmstadt-Dieburg	88.10.2	•	•	•	•
432 000	Landkreis Darmstadt-Dieburg	88.9	11	4 840	•	•
432 000	Landkreis Darmstadt-Dieburg	88.91	—	—	—	—
432 000	Landkreis Darmstadt-Dieburg	88.99	11	4 840	•	•
432 000	Landkreis Darmstadt-Dieburg	R	216	54 687	294	54 981
432 000	Landkreis Darmstadt-Dieburg	90	80	12 244	111	12 355
432 000	Landkreis Darmstadt-Dieburg	90.01	•	•	•	•
432 000	Landkreis Darmstadt-Dieburg	90.01.1	—	—	—	—
432 000	Landkreis Darmstadt-Dieburg	90.01.2	•	•	•	•
432 000	Landkreis Darmstadt-Dieburg	90.01.3	•	•	•	•
432 000	Landkreis Darmstadt-Dieburg	90.01.4	17	1 742	1	1 743
432 000	Landkreis Darmstadt-Dieburg	90.02	13	2 391	62	2 453
432 000	Landkreis Darmstadt-Dieburg	90.03	44	4 532	47	4 579
432 000	Landkreis Darmstadt-Dieburg	90.03.1	3	196	—	196
432 000	Landkreis Darmstadt-Dieburg	90.03.2	15	1 655	19	1 673
432 000	Landkreis Darmstadt-Dieburg	90.03.3	4	346	10	356

6. Umsatzsteuerpflichtige und steuerbarer Umsatz in Hessen 2021 nach Verwaltungsbezirken und wirtschaftlicher Gliederung

AGS	Regierungsbezirk Kreisfreie Stadt Landkreis	WZ 2008	Steuer- pflichtige	Steuerbarer Umsatz		
				Lieferungen und Leistungen	inner- gemein- schaftliche Erwerbe	insgesamt
			Anzahl	1 000 Euro		
432 000	Landkreis Darmstadt-Dieburg	90.03.4	5	763	2	764
432 000	Landkreis Darmstadt-Dieburg	90.03.5	17	1 572	17	1 589
432 000	Landkreis Darmstadt-Dieburg	90.04	•	•	•	•
432 000	Landkreis Darmstadt-Dieburg	90.04.1	•	•	•	•
432 000	Landkreis Darmstadt-Dieburg	90.04.2	—	—	—	—
432 000	Landkreis Darmstadt-Dieburg	90.04.3	•	•	•	•
432 000	Landkreis Darmstadt-Dieburg	91	—	—	—	—
432 000	Landkreis Darmstadt-Dieburg	91.01	—	—	—	—
432 000	Landkreis Darmstadt-Dieburg	91.02	—	—	—	—
432 000	Landkreis Darmstadt-Dieburg	91.03	—	—	—	—
432 000	Landkreis Darmstadt-Dieburg	91.04	—	—	—	—
432 000	Landkreis Darmstadt-Dieburg	92	27	8 567	2	8 569
432 000	Landkreis Darmstadt-Dieburg	92.00.1	21	7 805	•	•
432 000	Landkreis Darmstadt-Dieburg	92.00.2	—	—	—	—
432 000	Landkreis Darmstadt-Dieburg	92.00.3	6	762	•	•
432 000	Landkreis Darmstadt-Dieburg	93	109	33 876	182	34 057
432 000	Landkreis Darmstadt-Dieburg	93.1	86	19 437	94	19 531
432 000	Landkreis Darmstadt-Dieburg	93.11	14	3 374	66	3 440
432 000	Landkreis Darmstadt-Dieburg	93.12	37	3 000	1	3 001
432 000	Landkreis Darmstadt-Dieburg	93.13	23	11 905	26	11 932
432 000	Landkreis Darmstadt-Dieburg	93.19	12	1 158	—	1 158
432 000	Landkreis Darmstadt-Dieburg	93.2	23	14 438	88	14 526
432 000	Landkreis Darmstadt-Dieburg	93.21	4	641	2	643
432 000	Landkreis Darmstadt-Dieburg	93.29	19	13 797	86	13 883
432 000	Landkreis Darmstadt-Dieburg	S	428	104 432	691	105 124
432 000	Landkreis Darmstadt-Dieburg	94	16	1 950	—	1 950
432 000	Landkreis Darmstadt-Dieburg	94.1	•	•	•	•
432 000	Landkreis Darmstadt-Dieburg	94.11	•	•	•	•
432 000	Landkreis Darmstadt-Dieburg	94.12	—	—	—	—
432 000	Landkreis Darmstadt-Dieburg	94.2	—	—	—	—
432 000	Landkreis Darmstadt-Dieburg	94.9	•	•	•	•
432 000	Landkreis Darmstadt-Dieburg	94.91	•	•	•	•
432 000	Landkreis Darmstadt-Dieburg	94.92	—	—	—	—
432 000	Landkreis Darmstadt-Dieburg	94.99	13	1 394	—	1 394
432 000	Landkreis Darmstadt-Dieburg	94.99.1	6	568	—	568
432 000	Landkreis Darmstadt-Dieburg	94.99.2	•	•	•	•
432 000	Landkreis Darmstadt-Dieburg	94.99.3	3	426	•	•
432 000	Landkreis Darmstadt-Dieburg	94.99.4	—	—	—	—
432 000	Landkreis Darmstadt-Dieburg	94.99.9	•	•	•	•
432 000	Landkreis Darmstadt-Dieburg	95	35	9 411	13	9 424
432 000	Landkreis Darmstadt-Dieburg	95.1	6	913	•	•
432 000	Landkreis Darmstadt-Dieburg	95.11	3	500	•	•
432 000	Landkreis Darmstadt-Dieburg	95.12	3	413	—	413
432 000	Landkreis Darmstadt-Dieburg	95.2	29	8 499	•	•
432 000	Landkreis Darmstadt-Dieburg	95.21	•	•	•	•
432 000	Landkreis Darmstadt-Dieburg	95.22	5	1 105	3	1 108
432 000	Landkreis Darmstadt-Dieburg	95.23	•	•	•	•
432 000	Landkreis Darmstadt-Dieburg	95.24	•	•	•	•
432 000	Landkreis Darmstadt-Dieburg	95.25	—	—	—	—
432 000	Landkreis Darmstadt-Dieburg	95.29	19	6 879	10	6 889
432 000	Landkreis Darmstadt-Dieburg	96	377	93 071	678	93 749
432 000	Landkreis Darmstadt-Dieburg	96.01	16	4 032	70	4 102
432 000	Landkreis Darmstadt-Dieburg	96.02	216	18 274	154	18 428
432 000	Landkreis Darmstadt-Dieburg	96.02.1	160	15 020	111	15 130

6. Umsatzsteuerpflichtige und steuerbarer Umsatz in Hessen 2021 nach Verwaltungsbezirken und wirtschaftlicher Gliederung

AGS	Regierungsbezirk Kreisfreie Stadt Landkreis	WZ 2008	Steuer- pflichtige	Steuerbarer Umsatz		
				Lieferungen und Leistungen	inner- gemein- schaftliche Erwerbe	insgesamt
			Anzahl	1 000 Euro		
432 000	Landkreis Darmstadt-Dieburg	96.02.2	56	3 254	43	3 297
432 000	Landkreis Darmstadt-Dieburg	96.03	20	53 657	48	53 705
432 000	Landkreis Darmstadt-Dieburg	96.03.1	20	53 657	48	53 705
432 000	Landkreis Darmstadt-Dieburg	96.03.2	—	—	—	—
432 000	Landkreis Darmstadt-Dieburg	96.04	10	2 439	121	2 560
432 000	Landkreis Darmstadt-Dieburg	96.09	115	14 670	286	14 956
433 000	Landkreis Groß-Gerau	A - S	8 161	28 684 462	6 848 661	35 533 123
433 000	Landkreis Groß-Gerau	A	140	45 120	1 129	46 249
433 000	Landkreis Groß-Gerau	01	130	42 499	1 127	43 626
433 000	Landkreis Groß-Gerau	01.1	28	8 292	449	8 742
433 000	Landkreis Groß-Gerau	01.11	21	5 959	5	5 964
433 000	Landkreis Groß-Gerau	01.12	—	—	—	—
433 000	Landkreis Groß-Gerau	01.13	•	•	•	•
433 000	Landkreis Groß-Gerau	01.13.1	4	956	361	1 317
433 000	Landkreis Groß-Gerau	01.13.2	•	•	•	•
433 000	Landkreis Groß-Gerau	01.14	—	—	—	—
433 000	Landkreis Groß-Gerau	01.15	—	—	—	—
433 000	Landkreis Groß-Gerau	01.16	—	—	—	—
433 000	Landkreis Groß-Gerau	01.19	•	•	•	•
433 000	Landkreis Groß-Gerau	01.19.1	•	•	•	•
433 000	Landkreis Groß-Gerau	01.19.2	—	—	—	—
433 000	Landkreis Groß-Gerau	01.19.9	—	—	—	—
433 000	Landkreis Groß-Gerau	01.2	8	9 321	174	9 495
433 000	Landkreis Groß-Gerau	01.21	•	•	•	•
433 000	Landkreis Groß-Gerau	01.22	—	—	—	—
433 000	Landkreis Groß-Gerau	01.23	—	—	—	—
433 000	Landkreis Groß-Gerau	01.24	—	—	—	—
433 000	Landkreis Groß-Gerau	01.25	4	428	40	468
433 000	Landkreis Groß-Gerau	01.25.1	•	•	•	•
433 000	Landkreis Groß-Gerau	01.25.9	•	•	•	•
433 000	Landkreis Groß-Gerau	01.26	—	—	—	—
433 000	Landkreis Groß-Gerau	01.27	—	—	—	—
433 000	Landkreis Groß-Gerau	01.28	•	•	•	•
433 000	Landkreis Groß-Gerau	01.29	—	—	—	—
433 000	Landkreis Groß-Gerau	01.3	6	2 099	81	2 180
433 000	Landkreis Groß-Gerau	01.30.1	•	•	•	•
433 000	Landkreis Groß-Gerau	01.30.2	•	•	•	•
433 000	Landkreis Groß-Gerau	01.4	13	2 172	43	2 215
433 000	Landkreis Groß-Gerau	01.41	—	—	—	—
433 000	Landkreis Groß-Gerau	01.42	—	—	—	—
433 000	Landkreis Groß-Gerau	01.43	6	1 247	43	1 290
433 000	Landkreis Groß-Gerau	01.44	—	—	—	—
433 000	Landkreis Groß-Gerau	01.45	—	—	—	—
433 000	Landkreis Groß-Gerau	01.46	—	—	—	—
433 000	Landkreis Groß-Gerau	01.47	•	•	•	•
433 000	Landkreis Groß-Gerau	01.49	•	•	•	•
433 000	Landkreis Groß-Gerau	01.5	61	17 911	268	18 180
433 000	Landkreis Groß-Gerau	01.6	14	2 704	111	2 814
433 000	Landkreis Groß-Gerau	01.61	•	•	•	•
433 000	Landkreis Groß-Gerau	01.62	•	•	•	•
433 000	Landkreis Groß-Gerau	01.63	—	—	—	—
433 000	Landkreis Groß-Gerau	01.64	5	1 063	108	1 170
433 000	Landkreis Groß-Gerau	01.7	—	—	—	—
433 000	Landkreis Groß-Gerau	02	•	•	•	•

6. Umsatzsteuerpflichtige und steuerbarer Umsatz in Hessen 2021 nach Verwaltungsbezirken und wirtschaftlicher Gliederung

AGS	Regierungsbezirk Kreisfreie Stadt Landkreis	WZ 2008	Steuer- pflichtige	Steuerbarer Umsatz		
				Lieferungen und Leistungen	inner- gemein- schaftliche Erwerbe	insgesamt
			Anzahl	1 000 Euro		
433 000	Landkreis Groß-Gerau	02.1	•	•	•	•
433 000	Landkreis Groß-Gerau	02.2	4	666	•	•
433 000	Landkreis Groß-Gerau	02.3	—	—	—	—
433 000	Landkreis Groß-Gerau	02.4	3	162	•	•
433 000	Landkreis Groß-Gerau	03	•	•	•	•
433 000	Landkreis Groß-Gerau	03.1	•	•	•	•
433 000	Landkreis Groß-Gerau	03.11	—	—	—	—
433 000	Landkreis Groß-Gerau	03.12	•	•	•	•
433 000	Landkreis Groß-Gerau	03.2	—	—	—	—
433 000	Landkreis Groß-Gerau	03.21	—	—	—	—
433 000	Landkreis Groß-Gerau	03.22	—	—	—	—
433 000	Landkreis Groß-Gerau	B	10	15 401	191	15 592
433 000	Landkreis Groß-Gerau	05	—	—	—	—
433 000	Landkreis Groß-Gerau	05.1	—	—	—	—
433 000	Landkreis Groß-Gerau	05.2	—	—	—	—
433 000	Landkreis Groß-Gerau	06	—	—	—	—
433 000	Landkreis Groß-Gerau	06.1	—	—	—	—
433 000	Landkreis Groß-Gerau	06.2	—	—	—	—
433 000	Landkreis Groß-Gerau	07	—	—	—	—
433 000	Landkreis Groß-Gerau	07.1	—	—	—	—
433 000	Landkreis Groß-Gerau	07.2	—	—	—	—
433 000	Landkreis Groß-Gerau	07.21	—	—	—	—
433 000	Landkreis Groß-Gerau	07.29	—	—	—	—
433 000	Landkreis Groß-Gerau	08	•	•	•	•
433 000	Landkreis Groß-Gerau	08.1	8	9 523	191	9 714
433 000	Landkreis Groß-Gerau	08.11	—	—	—	—
433 000	Landkreis Groß-Gerau	08.12	8	9 523	191	9 714
433 000	Landkreis Groß-Gerau	08.9	•	•	•	•
433 000	Landkreis Groß-Gerau	08.91	—	—	—	—
433 000	Landkreis Groß-Gerau	08.92	—	—	—	—
433 000	Landkreis Groß-Gerau	08.93	—	—	—	—
433 000	Landkreis Groß-Gerau	08.99	•	•	•	•
433 000	Landkreis Groß-Gerau	09	•	•	•	•
433 000	Landkreis Groß-Gerau	09.1	•	•	•	•
433 000	Landkreis Groß-Gerau	09.9	—	—	—	—
433 000	Landkreis Groß-Gerau	C	452	8 447 484	3 211 964	11 659 448
433 000	Landkreis Groß-Gerau	10	•	•	•	•
433 000	Landkreis Groß-Gerau	10.1	18	6 825	•	•
433 000	Landkreis Groß-Gerau	10.11	—	—	—	—
433 000	Landkreis Groß-Gerau	10.12	—	—	—	—
433 000	Landkreis Groß-Gerau	10.13	18	6 825	•	•
433 000	Landkreis Groß-Gerau	10.2	—	—	—	—
433 000	Landkreis Groß-Gerau	10.3	•	•	•	•
433 000	Landkreis Groß-Gerau	10.31	•	•	•	•
433 000	Landkreis Groß-Gerau	10.32	—	—	—	—
433 000	Landkreis Groß-Gerau	10.39	•	•	•	•
433 000	Landkreis Groß-Gerau	10.4	—	—	—	—
433 000	Landkreis Groß-Gerau	10.41	—	—	—	—
433 000	Landkreis Groß-Gerau	10.42	—	—	—	—
433 000	Landkreis Groß-Gerau	10.5	•	•	•	•
433 000	Landkreis Groß-Gerau	10.51	•	•	•	•
433 000	Landkreis Groß-Gerau	10.52	•	•	•	•
433 000	Landkreis Groß-Gerau	10.6	—	—	—	—
433 000	Landkreis Groß-Gerau	10.61	—	—	—	—

6. Umsatzsteuerpflichtige und steuerbarer Umsatz in Hessen 2021 nach Verwaltungsbezirken und wirtschaftlicher Gliederung

AGS	Regierungsbezirk Kreisfreie Stadt Landkreis	WZ 2008	Steuer- pflichtige	Steuerbarer Umsatz		
				Lieferungen und Leistungen	inner- gemein- schaftliche Erwerbe	insgesamt
			Anzahl	1 000 Euro		
433 000	Landkreis Groß-Gerau	10.62	—	—	—	—
433 000	Landkreis Groß-Gerau	10.7	•	•	•	•
433 000	Landkreis Groß-Gerau	10.71	•	•	•	•
433 000	Landkreis Groß-Gerau	10.72	—	—	—	—
433 000	Landkreis Groß-Gerau	10.73	—	—	—	—
433 000	Landkreis Groß-Gerau	10.8	8	38 392	3 640	42 032
433 000	Landkreis Groß-Gerau	10.81	—	—	—	—
433 000	Landkreis Groß-Gerau	10.82	—	—	—	—
433 000	Landkreis Groß-Gerau	10.83	•	•	•	•
433 000	Landkreis Groß-Gerau	10.84	—	—	—	—
433 000	Landkreis Groß-Gerau	10.85	—	—	—	—
433 000	Landkreis Groß-Gerau	10.86	•	•	•	•
433 000	Landkreis Groß-Gerau	10.89	5	37 772	3 633	41 406
433 000	Landkreis Groß-Gerau	10.9	•	•	•	•
433 000	Landkreis Groß-Gerau	10.91	•	•	•	•
433 000	Landkreis Groß-Gerau	10.92	•	•	•	•
433 000	Landkreis Groß-Gerau	11	3	976	1	977
433 000	Landkreis Groß-Gerau	11.01	—	—	—	—
433 000	Landkreis Groß-Gerau	11.02	—	—	—	—
433 000	Landkreis Groß-Gerau	11.03	—	—	—	—
433 000	Landkreis Groß-Gerau	11.04	—	—	—	—
433 000	Landkreis Groß-Gerau	11.05	•	•	•	•
433 000	Landkreis Groß-Gerau	11.06	—	—	—	—
433 000	Landkreis Groß-Gerau	11.07	•	•	•	•
433 000	Landkreis Groß-Gerau	12	—	—	—	—
433 000	Landkreis Groß-Gerau	13	12	6 280	112	6 392
433 000	Landkreis Groß-Gerau	13.1	—	—	—	—
433 000	Landkreis Groß-Gerau	13.2	—	—	—	—
433 000	Landkreis Groß-Gerau	13.3	•	•	•	•
433 000	Landkreis Groß-Gerau	13.9	•	•	•	•
433 000	Landkreis Groß-Gerau	13.91	—	—	—	—
433 000	Landkreis Groß-Gerau	13.92	•	•	•	•
433 000	Landkreis Groß-Gerau	13.93	—	—	—	—
433 000	Landkreis Groß-Gerau	13.94	—	—	—	—
433 000	Landkreis Groß-Gerau	13.95	—	—	—	—
433 000	Landkreis Groß-Gerau	13.96	—	—	—	—
433 000	Landkreis Groß-Gerau	13.99	•	•	•	•
433 000	Landkreis Groß-Gerau	14	6	1 835	41	1 875
433 000	Landkreis Groß-Gerau	14.1	6	1 835	41	1 875
433 000	Landkreis Groß-Gerau	14.11	—	—	—	—
433 000	Landkreis Groß-Gerau	14.12	—	—	—	—
433 000	Landkreis Groß-Gerau	14.13	•	•	•	•
433 000	Landkreis Groß-Gerau	14.14	—	—	—	—
433 000	Landkreis Groß-Gerau	14.19	•	•	•	•
433 000	Landkreis Groß-Gerau	14.2	—	—	—	—
433 000	Landkreis Groß-Gerau	14.3	—	—	—	—
433 000	Landkreis Groß-Gerau	14.31	—	—	—	—
433 000	Landkreis Groß-Gerau	14.39	—	—	—	—
433 000	Landkreis Groß-Gerau	15	•	•	•	•
433 000	Landkreis Groß-Gerau	15.1	•	•	•	•
433 000	Landkreis Groß-Gerau	15.11	—	—	—	—
433 000	Landkreis Groß-Gerau	15.12	•	•	•	•
433 000	Landkreis Groß-Gerau	15.2	—	—	—	—
433 000	Landkreis Groß-Gerau	16	•	•	•	•

6. Umsatzsteuerpflichtige und steuerbarer Umsatz in Hessen 2021 nach Verwaltungsbezirken und wirtschaftlicher Gliederung

AGS	Regierungsbezirk Kreisfreie Stadt Landkreis	WZ 2008	Steuer- pflichtige	Steuerbarer Umsatz		
				Lieferungen und Leistungen	inner- gemein- schaftliche Erwerbe	insgesamt
			Anzahl	1 000 Euro		
433 000	Landkreis Groß-Gerau	16.1
433 000	Landkreis Groß-Gerau	16.2
433 000	Landkreis Groß-Gerau	16.21
433 000	Landkreis Groß-Gerau	16.22	—	—	—	—
433 000	Landkreis Groß-Gerau	16.23
433 000	Landkreis Groß-Gerau	16.24	4	22 422	4 096	26 518
433 000	Landkreis Groß-Gerau	16.29
433 000	Landkreis Groß-Gerau	17
433 000	Landkreis Groß-Gerau	17.1
433 000	Landkreis Groß-Gerau	17.11	—	—	—	—
433 000	Landkreis Groß-Gerau	17.12
433 000	Landkreis Groß-Gerau	17.2
433 000	Landkreis Groß-Gerau	17.21
433 000	Landkreis Groß-Gerau	17.22	—	—	—	—
433 000	Landkreis Groß-Gerau	17.23	—	—	—	—
433 000	Landkreis Groß-Gerau	17.24	—	—	—	—
433 000	Landkreis Groß-Gerau	17.29	—	—	—	—
433 000	Landkreis Groß-Gerau	18	18	94 485	3 485	97 970
433 000	Landkreis Groß-Gerau	18.1	18	94 485	3 485	97 970
433 000	Landkreis Groß-Gerau	18.11	5	65 775	3 350	69 125
433 000	Landkreis Groß-Gerau	18.12
433 000	Landkreis Groß-Gerau	18.13
433 000	Landkreis Groß-Gerau	18.14
433 000	Landkreis Groß-Gerau	18.2	—	—	—	—
433 000	Landkreis Groß-Gerau	19	—	—	—	—
433 000	Landkreis Groß-Gerau	19.1	—	—	—	—
433 000	Landkreis Groß-Gerau	19.2	—	—	—	—
433 000	Landkreis Groß-Gerau	20	7	10 426	272	10 698
433 000	Landkreis Groß-Gerau	20.1
433 000	Landkreis Groß-Gerau	20.11
433 000	Landkreis Groß-Gerau	20.12	—	—	—	—
433 000	Landkreis Groß-Gerau	20.13	—	—	—	—
433 000	Landkreis Groß-Gerau	20.14	—	—	—	—
433 000	Landkreis Groß-Gerau	20.15	—	—	—	—
433 000	Landkreis Groß-Gerau	20.16	—	—	—	—
433 000	Landkreis Groß-Gerau	20.17	—	—	—	—
433 000	Landkreis Groß-Gerau	20.2
433 000	Landkreis Groß-Gerau	20.3	—	—	—	—
433 000	Landkreis Groß-Gerau	20.4
433 000	Landkreis Groß-Gerau	20.41	—	—	—	—
433 000	Landkreis Groß-Gerau	20.42
433 000	Landkreis Groß-Gerau	20.5
433 000	Landkreis Groß-Gerau	20.51	—	—	—	—
433 000	Landkreis Groß-Gerau	20.52	—	—	—	—
433 000	Landkreis Groß-Gerau	20.53	—	—	—	—
433 000	Landkreis Groß-Gerau	20.59
433 000	Landkreis Groß-Gerau	20.6	—	—	—	—
433 000	Landkreis Groß-Gerau	21
433 000	Landkreis Groß-Gerau	21.1	—	—	—	—
433 000	Landkreis Groß-Gerau	21.2
433 000	Landkreis Groß-Gerau	22	16	33 267	1 540	34 807
433 000	Landkreis Groß-Gerau	22.1	6	3 270	257	3 527
433 000	Landkreis Groß-Gerau	22.11	6	3 270	257	3 527
433 000	Landkreis Groß-Gerau	22.19	—	—	—	—

6. Umsatzsteuerpflichtige und steuerbarer Umsatz in Hessen 2021 nach Verwaltungsbezirken und wirtschaftlicher Gliederung

AGS	Regierungsbezirk Kreisfreie Stadt Landkreis	WZ 2008	Steuer- pflichtige	Steuerbarer Umsatz		
				Lieferungen und Leistungen	inner- gemein- schaftliche Erwerbe	insgesamt
			Anzahl	1 000 Euro		
433 000	Landkreis Groß-Gerau	22.2	10	29 997	1 283	31 280
433 000	Landkreis Groß-Gerau	22.21	•	•	•	•
433 000	Landkreis Groß-Gerau	22.22	•	•	•	•
433 000	Landkreis Groß-Gerau	22.23	•	•	•	•
433 000	Landkreis Groß-Gerau	22.29	—	—	—	—
433 000	Landkreis Groß-Gerau	23	•	•	•	•
433 000	Landkreis Groß-Gerau	23.1	5	1 340	—	1 340
433 000	Landkreis Groß-Gerau	23.11	—	—	—	—
433 000	Landkreis Groß-Gerau	23.12	•	•	•	•
433 000	Landkreis Groß-Gerau	23.13	—	—	—	—
433 000	Landkreis Groß-Gerau	23.14	—	—	—	—
433 000	Landkreis Groß-Gerau	23.19	•	•	•	•
433 000	Landkreis Groß-Gerau	23.2	—	—	—	—
433 000	Landkreis Groß-Gerau	23.3	—	—	—	—
433 000	Landkreis Groß-Gerau	23.31	—	—	—	—
433 000	Landkreis Groß-Gerau	23.32	—	—	—	—
433 000	Landkreis Groß-Gerau	23.4	—	—	—	—
433 000	Landkreis Groß-Gerau	23.41	—	—	—	—
433 000	Landkreis Groß-Gerau	23.42	—	—	—	—
433 000	Landkreis Groß-Gerau	23.43	—	—	—	—
433 000	Landkreis Groß-Gerau	23.44	—	—	—	—
433 000	Landkreis Groß-Gerau	23.49	—	—	—	—
433 000	Landkreis Groß-Gerau	23.5	—	—	—	—
433 000	Landkreis Groß-Gerau	23.51	—	—	—	—
433 000	Landkreis Groß-Gerau	23.52	—	—	—	—
433 000	Landkreis Groß-Gerau	23.6	•	•	•	•
433 000	Landkreis Groß-Gerau	23.61	•	•	•	•
433 000	Landkreis Groß-Gerau	23.62	—	—	—	—
433 000	Landkreis Groß-Gerau	23.63	3	20 374	31	20 406
433 000	Landkreis Groß-Gerau	23.64	•	•	•	•
433 000	Landkreis Groß-Gerau	23.65	—	—	—	—
433 000	Landkreis Groß-Gerau	23.69	•	•	•	•
433 000	Landkreis Groß-Gerau	23.7	12	3 227	74	3 301
433 000	Landkreis Groß-Gerau	23.9	•	•	•	•
433 000	Landkreis Groß-Gerau	23.91	—	—	—	—
433 000	Landkreis Groß-Gerau	23.99	•	•	•	•
433 000	Landkreis Groß-Gerau	24	•	•	•	•
433 000	Landkreis Groß-Gerau	24.1	—	—	—	—
433 000	Landkreis Groß-Gerau	24.2	•	•	•	•
433 000	Landkreis Groß-Gerau	24.3	—	—	—	—
433 000	Landkreis Groß-Gerau	24.31	—	—	—	—
433 000	Landkreis Groß-Gerau	24.32	—	—	—	—
433 000	Landkreis Groß-Gerau	24.33	—	—	—	—
433 000	Landkreis Groß-Gerau	24.34	—	—	—	—
433 000	Landkreis Groß-Gerau	24.4	—	—	—	—
433 000	Landkreis Groß-Gerau	24.41	—	—	—	—
433 000	Landkreis Groß-Gerau	24.42	—	—	—	—
433 000	Landkreis Groß-Gerau	24.43	—	—	—	—
433 000	Landkreis Groß-Gerau	24.44	—	—	—	—
433 000	Landkreis Groß-Gerau	24.45	—	—	—	—
433 000	Landkreis Groß-Gerau	24.46	—	—	—	—
433 000	Landkreis Groß-Gerau	24.5	—	—	—	—
433 000	Landkreis Groß-Gerau	24.51	—	—	—	—
433 000	Landkreis Groß-Gerau	24.52	—	—	—	—

6. Umsatzsteuerpflichtige und steuerbarer Umsatz in Hessen 2021 nach Verwaltungsbezirken und wirtschaftlicher Gliederung

AGS	Regierungsbezirk Kreisfreie Stadt Landkreis	WZ 2008	Steuer- pflichtige	Steuerbarer Umsatz		
				Lieferungen und Leistungen	inner- gemein- schaftliche Erwerbe	insgesamt
			Anzahl	1 000 Euro		
433 000	Landkreis Groß-Gerau	24.53	—	—	—	—
433 000	Landkreis Groß-Gerau	24.54	—	—	—	—
433 000	Landkreis Groß-Gerau	25	72	353 137	15 461	368 598
433 000	Landkreis Groß-Gerau	25.1	•	•	•	•
433 000	Landkreis Groß-Gerau	25.11	17	21 437	615	22 053
433 000	Landkreis Groß-Gerau	25.12	•	•	•	•
433 000	Landkreis Groß-Gerau	25.2	•	•	•	•
433 000	Landkreis Groß-Gerau	25.21	•	•	•	•
433 000	Landkreis Groß-Gerau	25.29	•	•	•	•
433 000	Landkreis Groß-Gerau	25.3	—	—	—	—
433 000	Landkreis Groß-Gerau	25.4	—	—	—	—
433 000	Landkreis Groß-Gerau	25.5	•	•	•	•
433 000	Landkreis Groß-Gerau	25.6	33	23 386	25	23 411
433 000	Landkreis Groß-Gerau	25.61	5	5 600	4	5 603
433 000	Landkreis Groß-Gerau	25.62	28	17 786	22	17 808
433 000	Landkreis Groß-Gerau	25.7	•	•	•	•
433 000	Landkreis Groß-Gerau	25.71	—	—	—	—
433 000	Landkreis Groß-Gerau	25.72	•	•	•	•
433 000	Landkreis Groß-Gerau	25.73	•	•	•	•
433 000	Landkreis Groß-Gerau	25.73.1	—	—	—	—
433 000	Landkreis Groß-Gerau	25.73.2	—	—	—	—
433 000	Landkreis Groß-Gerau	25.73.3	•	•	•	•
433 000	Landkreis Groß-Gerau	25.73.4	—	—	—	—
433 000	Landkreis Groß-Gerau	25.73.5	—	—	—	—
433 000	Landkreis Groß-Gerau	25.9	6	80 965	7 190	88 155
433 000	Landkreis Groß-Gerau	25.91	—	—	—	—
433 000	Landkreis Groß-Gerau	25.92	—	—	—	—
433 000	Landkreis Groß-Gerau	25.93	—	—	—	—
433 000	Landkreis Groß-Gerau	25.94	—	—	—	—
433 000	Landkreis Groß-Gerau	25.99	6	80 965	7 190	88 155
433 000	Landkreis Groß-Gerau	26	23	56 685	475	57 160
433 000	Landkreis Groß-Gerau	26.1	•	•	•	•
433 000	Landkreis Groß-Gerau	26.11	•	•	•	•
433 000	Landkreis Groß-Gerau	26.11.1	•	•	•	•
433 000	Landkreis Groß-Gerau	26.11.9	•	•	•	•
433 000	Landkreis Groß-Gerau	26.12	—	—	—	—
433 000	Landkreis Groß-Gerau	26.2	6	2 777	13	2 790
433 000	Landkreis Groß-Gerau	26.3	•	•	•	•
433 000	Landkreis Groß-Gerau	26.4	•	•	•	•
433 000	Landkreis Groß-Gerau	26.5	8	26 511	161	26 672
433 000	Landkreis Groß-Gerau	26.51	8	26 511	161	26 672
433 000	Landkreis Groß-Gerau	26.51.1	•	•	•	•
433 000	Landkreis Groß-Gerau	26.51.2	•	•	•	•
433 000	Landkreis Groß-Gerau	26.51.3	•	•	•	•
433 000	Landkreis Groß-Gerau	26.52	—	—	—	—
433 000	Landkreis Groß-Gerau	26.6	—	—	—	—
433 000	Landkreis Groß-Gerau	26.7	—	—	—	—
433 000	Landkreis Groß-Gerau	26.8	—	—	—	—
433 000	Landkreis Groß-Gerau	27	13	17 431	463	17 894
433 000	Landkreis Groß-Gerau	27.1	•	•	•	•
433 000	Landkreis Groß-Gerau	27.11	•	•	•	•
433 000	Landkreis Groß-Gerau	27.12	•	•	•	•
433 000	Landkreis Groß-Gerau	27.2	—	—	—	—
433 000	Landkreis Groß-Gerau	27.3	•	•	•	•

6. Umsatzsteuerpflichtige und steuerbarer Umsatz in Hessen 2021 nach Verwaltungsbezirken und wirtschaftlicher Gliederung

AGS	Regierungsbezirk Kreisfreie Stadt Landkreis	WZ 2008	Steuer- pflichtige	Steuerbarer Umsatz		
			Anzahl	Lieferungen und Leistungen	inner- gemein- schaftliche Erwerbe	insgesamt
				1 000 Euro		
433 000	Landkreis Groß-Gerau	27.31	•	•	•	•
433 000	Landkreis Groß-Gerau	27.32	•	•	•	•
433 000	Landkreis Groß-Gerau	27.33	•	•	•	•
433 000	Landkreis Groß-Gerau	27.4	•	•	•	•
433 000	Landkreis Groß-Gerau	27.5	—	—	—	—
433 000	Landkreis Groß-Gerau	27.51	—	—	—	—
433 000	Landkreis Groß-Gerau	27.52	—	—	—	—
433 000	Landkreis Groß-Gerau	27.9	4	3 904	4	3 908
433 000	Landkreis Groß-Gerau	28	•	•	•	•
433 000	Landkreis Groß-Gerau	28.1	•	•	•	•
433 000	Landkreis Groß-Gerau	28.11	•	•	•	•
433 000	Landkreis Groß-Gerau	28.12	—	—	—	—
433 000	Landkreis Groß-Gerau	28.13	—	—	—	—
433 000	Landkreis Groß-Gerau	28.14	•	•	•	•
433 000	Landkreis Groß-Gerau	28.15	—	—	—	—
433 000	Landkreis Groß-Gerau	28.2	•	•	•	•
433 000	Landkreis Groß-Gerau	28.21	•	•	•	•
433 000	Landkreis Groß-Gerau	28.21.1	—	—	—	—
433 000	Landkreis Groß-Gerau	28.21.9	•	•	•	•
433 000	Landkreis Groß-Gerau	28.22	•	•	•	•
433 000	Landkreis Groß-Gerau	28.23	3	482	•	•
433 000	Landkreis Groß-Gerau	28.24	3	736	13	750
433 000	Landkreis Groß-Gerau	28.25	4	6 577	1 129	7 706
433 000	Landkreis Groß-Gerau	28.29	9	10 243	34	10 277
433 000	Landkreis Groß-Gerau	28.3	—	—	—	—
433 000	Landkreis Groß-Gerau	28.4	—	—	—	—
433 000	Landkreis Groß-Gerau	28.41	—	—	—	—
433 000	Landkreis Groß-Gerau	28.49	—	—	—	—
433 000	Landkreis Groß-Gerau	28.9	•	•	•	•
433 000	Landkreis Groß-Gerau	28.91	—	—	—	—
433 000	Landkreis Groß-Gerau	28.92	•	•	•	•
433 000	Landkreis Groß-Gerau	28.92.1	—	—	—	—
433 000	Landkreis Groß-Gerau	28.92.2	•	•	•	•
433 000	Landkreis Groß-Gerau	28.93	•	•	•	•
433 000	Landkreis Groß-Gerau	28.94	•	•	•	•
433 000	Landkreis Groß-Gerau	28.95	—	—	—	—
433 000	Landkreis Groß-Gerau	28.96	—	—	—	—
433 000	Landkreis Groß-Gerau	28.99	10	44 542	2 657	47 199
433 000	Landkreis Groß-Gerau	29	•	•	•	•
433 000	Landkreis Groß-Gerau	29.1	•	•	•	•
433 000	Landkreis Groß-Gerau	29.10.1	•	•	•	•
433 000	Landkreis Groß-Gerau	29.10.2	—	—	—	—
433 000	Landkreis Groß-Gerau	29.2	8	20 555	162	20 717
433 000	Landkreis Groß-Gerau	29.3	•	•	•	•
433 000	Landkreis Groß-Gerau	29.31	—	—	—	—
433 000	Landkreis Groß-Gerau	29.32	•	•	•	•
433 000	Landkreis Groß-Gerau	30	—	—	—	—
433 000	Landkreis Groß-Gerau	30.1	—	—	—	—
433 000	Landkreis Groß-Gerau	30.11	—	—	—	—
433 000	Landkreis Groß-Gerau	30.12	—	—	—	—
433 000	Landkreis Groß-Gerau	30.2	—	—	—	—
433 000	Landkreis Groß-Gerau	30.20.1	—	—	—	—
433 000	Landkreis Groß-Gerau	30.20.2	—	—	—	—
433 000	Landkreis Groß-Gerau	30.3	—	—	—	—

**6. Umsatzsteuerpflichtige und steuerbarer Umsatz in Hessen 2021 nach
Verwaltungsbezirken und wirtschaftlicher Gliederung**

AGS	Regierungsbezirk Kreisfreie Stadt Landkreis	WZ 2008	Steuer- pflichtige	Steuerbarer Umsatz		
				Lieferungen und Leistungen	inner- gemein- schaftliche Erwerbe	insgesamt
			Anzahl	1 000 Euro		
433 000	Landkreis Groß-Gerau	30.4	—	—	—	—
433 000	Landkreis Groß-Gerau	30.9	—	—	—	—
433 000	Landkreis Groß-Gerau	30.91	—	—	—	—
433 000	Landkreis Groß-Gerau	30.92	—	—	—	—
433 000	Landkreis Groß-Gerau	30.99	—	—	—	—
433 000	Landkreis Groß-Gerau	31	15	6 716	7	6 723
433 000	Landkreis Groß-Gerau	31.01	•	•	•	•
433 000	Landkreis Groß-Gerau	31.02	3	1 683	1	1 684
433 000	Landkreis Groß-Gerau	31.03	—	—	—	—
433 000	Landkreis Groß-Gerau	31.09	•	•	•	•
433 000	Landkreis Groß-Gerau	31.09.1	•	•	•	•
433 000	Landkreis Groß-Gerau	31.09.9	•	•	•	•
433 000	Landkreis Groß-Gerau	32	35	34 996	239	35 235
433 000	Landkreis Groß-Gerau	32.1	3	366	6	372
433 000	Landkreis Groß-Gerau	32.11	—	—	—	—
433 000	Landkreis Groß-Gerau	32.12	•	•	•	•
433 000	Landkreis Groß-Gerau	32.13	•	•	•	•
433 000	Landkreis Groß-Gerau	32.2	10	4 628	52	4 680
433 000	Landkreis Groß-Gerau	32.3	•	•	•	•
433 000	Landkreis Groß-Gerau	32.4	—	—	—	—
433 000	Landkreis Groß-Gerau	32.5	19	13 090	107	13 197
433 000	Landkreis Groß-Gerau	32.50.1	6	6 934	27	6 961
433 000	Landkreis Groß-Gerau	32.50.2	6	2 847	76	2 923
433 000	Landkreis Groß-Gerau	32.50.3	7	3 309	4	3 313
433 000	Landkreis Groß-Gerau	32.9	•	•	•	•
433 000	Landkreis Groß-Gerau	32.91	—	—	—	—
433 000	Landkreis Groß-Gerau	32.99	•	•	•	•
433 000	Landkreis Groß-Gerau	33	50	110 580	17 319	127 899
433 000	Landkreis Groß-Gerau	33.1	33	47 406	4 315	51 721
433 000	Landkreis Groß-Gerau	33.11	•	•	•	•
433 000	Landkreis Groß-Gerau	33.12	13	20 300	1 139	21 440
433 000	Landkreis Groß-Gerau	33.13	—	—	—	—
433 000	Landkreis Groß-Gerau	33.14	•	•	•	•
433 000	Landkreis Groß-Gerau	33.15	•	•	•	•
433 000	Landkreis Groß-Gerau	33.16	•	•	•	•
433 000	Landkreis Groß-Gerau	33.17	10	2 104	—	2 105
433 000	Landkreis Groß-Gerau	33.19	•	•	•	•
433 000	Landkreis Groß-Gerau	33.2	17	63 174	13 004	76 178
433 000	Landkreis Groß-Gerau	D	103	119 721	31	119 752
433 000	Landkreis Groß-Gerau	35	103	119 721	31	119 752
433 000	Landkreis Groß-Gerau	35.1	•	•	•	•
433 000	Landkreis Groß-Gerau	35.11	93	46 257	26	46 283
433 000	Landkreis Groß-Gerau	35.11.1	•	•	•	•
433 000	Landkreis Groß-Gerau	35.11.2	•	•	•	•
433 000	Landkreis Groß-Gerau	35.11.3	58	23 208	6	23 215
433 000	Landkreis Groß-Gerau	35.12	—	—	—	—
433 000	Landkreis Groß-Gerau	35.13	•	•	•	•
433 000	Landkreis Groß-Gerau	35.14	•	•	•	•
433 000	Landkreis Groß-Gerau	35.2	•	•	•	•
433 000	Landkreis Groß-Gerau	35.21	•	•	•	•
433 000	Landkreis Groß-Gerau	35.21.1	—	—	—	—
433 000	Landkreis Groß-Gerau	35.21.2	•	•	•	•
433 000	Landkreis Groß-Gerau	35.21.3	—	—	—	—
433 000	Landkreis Groß-Gerau	35.22	•	•	•	•

**6. Umsatzsteuerpflichtige und steuerbarer Umsatz in Hessen 2021 nach
Verwaltungsbezirken und wirtschaftlicher Gliederung**

AGS	Regierungsbezirk Kreisfreie Stadt Landkreis	WZ 2008	Steuer- pflichtige	Steuerbarer Umsatz		
				Lieferungen und Leistungen	inner- gemein- schaftliche Erwerbe	insgesamt
			Anzahl	1 000 Euro		
433 000	Landkreis Groß-Gerau	35.23	—	—	—	—
433 000	Landkreis Groß-Gerau	35.3	•	•	•	•
433 000	Landkreis Groß-Gerau	E	47	437 288	628	437 915
433 000	Landkreis Groß-Gerau	36	15	125 907	69	125 976
433 000	Landkreis Groß-Gerau	36.00.1	•	•	•	•
433 000	Landkreis Groß-Gerau	36.00.2	•	•	•	•
433 000	Landkreis Groß-Gerau	36.00.3	7	13 826	•	•
433 000	Landkreis Groß-Gerau	37	6	16 791	•	•
433 000	Landkreis Groß-Gerau	37.00.1	6	16 791	•	•
433 000	Landkreis Groß-Gerau	37.00.2	—	—	—	—
433 000	Landkreis Groß-Gerau	38	23	285 590	549	286 139
433 000	Landkreis Groß-Gerau	38.1	8	16 181	7	16 187
433 000	Landkreis Groß-Gerau	38.11	8	16 181	7	16 187
433 000	Landkreis Groß-Gerau	38.12	—	—	—	—
433 000	Landkreis Groß-Gerau	38.2	6	194 839	462	195 301
433 000	Landkreis Groß-Gerau	38.21	•	•	•	•
433 000	Landkreis Groß-Gerau	38.22	•	•	•	•
433 000	Landkreis Groß-Gerau	38.3	9	74 571	80	74 651
433 000	Landkreis Groß-Gerau	38.31	•	•	•	•
433 000	Landkreis Groß-Gerau	38.32	•	•	•	•
433 000	Landkreis Groß-Gerau	39	3	8 999	•	•
433 000	Landkreis Groß-Gerau	F	998	1 813 239	16 476	1 829 715
433 000	Landkreis Groß-Gerau	41	72	1 056 413	9 883	1 066 297
433 000	Landkreis Groß-Gerau	41.1	20	16 294	58	16 352
433 000	Landkreis Groß-Gerau	41.10.1	•	•	•	•
433 000	Landkreis Groß-Gerau	41.10.2	•	•	•	•
433 000	Landkreis Groß-Gerau	41.10.3	•	•	•	•
433 000	Landkreis Groß-Gerau	41.2	52	1 040 119	9 826	1 049 945
433 000	Landkreis Groß-Gerau	41.20.1	47	1 037 001	9 825	1 046 826
433 000	Landkreis Groß-Gerau	41.20.2	5	3 118	—	3 119
433 000	Landkreis Groß-Gerau	42	18	103 262	227	103 489
433 000	Landkreis Groß-Gerau	42.1	8	99 212	172	99 383
433 000	Landkreis Groß-Gerau	42.11	8	99 212	172	99 383
433 000	Landkreis Groß-Gerau	42.12	—	—	—	—
433 000	Landkreis Groß-Gerau	42.13	—	—	—	—
433 000	Landkreis Groß-Gerau	42.2	5	2 081	•	•
433 000	Landkreis Groß-Gerau	42.21	•	•	•	•
433 000	Landkreis Groß-Gerau	42.22	•	•	•	•
433 000	Landkreis Groß-Gerau	42.9	5	1 969	•	•
433 000	Landkreis Groß-Gerau	42.91	•	•	•	•
433 000	Landkreis Groß-Gerau	42.99	•	•	•	•
433 000	Landkreis Groß-Gerau	43	908	653 563	6 365	659 929
433 000	Landkreis Groß-Gerau	43.1	29	31 708	139	31 847
433 000	Landkreis Groß-Gerau	43.11	20	6 137	73	6 209
433 000	Landkreis Groß-Gerau	43.12	9	25 572	66	25 638
433 000	Landkreis Groß-Gerau	43.13	—	—	—	—
433 000	Landkreis Groß-Gerau	43.2	396	292 238	1 938	294 177
433 000	Landkreis Groß-Gerau	43.21	101	60 516	330	60 847
433 000	Landkreis Groß-Gerau	43.22	116	143 805	1 117	144 923
433 000	Landkreis Groß-Gerau	43.29	179	87 917	491	88 407
433 000	Landkreis Groß-Gerau	43.29.1	132	62 856	166	63 023
433 000	Landkreis Groß-Gerau	43.29.9	47	25 060	324	25 385
433 000	Landkreis Groß-Gerau	43.3	260	116 434	2 976	119 409
433 000	Landkreis Groß-Gerau	43.31	21	11 650	12	11 662

6. Umsatzsteuerpflichtige und steuerbarer Umsatz in Hessen 2021 nach Verwaltungsbezirken und wirtschaftlicher Gliederung

AGS	Regierungsbezirk Kreisfreie Stadt Landkreis	WZ 2008	Steuer- pflichtige	Steuerbarer Umsatz		
				Lieferungen und Leistungen	inner- gemein- schaftliche Erwerbe	insgesamt
			Anzahl	1 000 Euro		
433 000	Landkreis Groß-Gerau	43.32	55	27 281	985	28 266
433 000	Landkreis Groß-Gerau	43.33	105	36 625	1 400	38 025
433 000	Landkreis Groß-Gerau	43.34	51	25 167	6	25 173
433 000	Landkreis Groß-Gerau	43.34.1	47	22 322	6	22 327
433 000	Landkreis Groß-Gerau	43.34.2	4	2 845	—	2 846
433 000	Landkreis Groß-Gerau	43.39	28	15 710	574	16 285
433 000	Landkreis Groß-Gerau	43.9	223	213 183	1 312	214 495
433 000	Landkreis Groß-Gerau	43.91	46	52 126	38	52 164
433 000	Landkreis Groß-Gerau	43.91.1	31	39 281	8	39 289
433 000	Landkreis Groß-Gerau	43.91.2	15	12 845	30	12 875
433 000	Landkreis Groß-Gerau	43.99	177	161 056	1 275	162 331
433 000	Landkreis Groß-Gerau	43.99.1	12	9 374	.	.
433 000	Landkreis Groß-Gerau	43.99.2	3	955	.	.
433 000	Landkreis Groß-Gerau	43.99.9	162	150 727	1 270	151 997
433 000	Landkreis Groß-Gerau	G	1 574	11 536 625	3 590 732	15 127 357
433 000	Landkreis Groß-Gerau	45	379	5 368 347	2 989 824	8 358 172
433 000	Landkreis Groß-Gerau	45.1	148	5 210 877	2 949 616	8 160 493
433 000	Landkreis Groß-Gerau	45.11
433 000	Landkreis Groß-Gerau	45.19
433 000	Landkreis Groß-Gerau	45.2	134	72 310	3 076	75 386
433 000	Landkreis Groß-Gerau	45.20.1	15	5 289	8	5 297
433 000	Landkreis Groß-Gerau	45.20.2	15	2 794	11	2 806
433 000	Landkreis Groß-Gerau	45.20.3	94	56 464	2 778	59 241
433 000	Landkreis Groß-Gerau	45.20.4	10	7 763	279	8 042
433 000	Landkreis Groß-Gerau	45.3	79	50 168	17 684	67 852
433 000	Landkreis Groß-Gerau	45.31	11	15 891	3 674	19 566
433 000	Landkreis Groß-Gerau	45.32	68	34 277	14 010	48 286
433 000	Landkreis Groß-Gerau	45.4	18	34 993	19 448	54 441
433 000	Landkreis Groß-Gerau	46	396	5 301 672	546 923	5 848 594
433 000	Landkreis Groß-Gerau	46.1	115	60 888	3 484	64 372
433 000	Landkreis Groß-Gerau	46.11	4	4 101	1	4 101
433 000	Landkreis Groß-Gerau	46.12
433 000	Landkreis Groß-Gerau	46.13
433 000	Landkreis Groß-Gerau	46.13.1
433 000	Landkreis Groß-Gerau	46.13.2
433 000	Landkreis Groß-Gerau	46.14	22	7 834	260	8 094
433 000	Landkreis Groß-Gerau	46.15	9	7 129	131	7 260
433 000	Landkreis Groß-Gerau	46.16	7	497	3	500
433 000	Landkreis Groß-Gerau	46.17	12	7 535	640	8 176
433 000	Landkreis Groß-Gerau	46.18	36	17 198	2 019	19 217
433 000	Landkreis Groß-Gerau	46.18.1	—	—	—	—
433 000	Landkreis Groß-Gerau	46.18.2
433 000	Landkreis Groß-Gerau	46.18.3
433 000	Landkreis Groß-Gerau	46.18.4
433 000	Landkreis Groß-Gerau	46.18.5
433 000	Landkreis Groß-Gerau	46.18.6	—	—	—	—
433 000	Landkreis Groß-Gerau	46.18.7
433 000	Landkreis Groß-Gerau	46.18.9	31	13 540	843	14 384
433 000	Landkreis Groß-Gerau	46.19	17	12 640	429	13 069
433 000	Landkreis Groß-Gerau	46.2
433 000	Landkreis Groß-Gerau	46.21
433 000	Landkreis Groß-Gerau	46.22	4	8 475	2 632	11 107
433 000	Landkreis Groß-Gerau	46.23	4	2 904	186	3 090
433 000	Landkreis Groß-Gerau	46.24	—	—	—	—

**6. Umsatzsteuerpflichtige und steuerbarer Umsatz in Hessen 2021 nach
Verwaltungsbezirken und wirtschaftlicher Gliederung**

AGS	Regierungsbezirk Kreisfreie Stadt Landkreis	WZ 2008	Steuer- pflichtige	Steuerbarer Umsatz		
				Lieferungen und Leistungen	inner- gemein- schaftliche Erwerbe	insgesamt
			Anzahl	1 000 Euro		
433 000	Landkreis Groß-Gerau	46.3
433 000	Landkreis Groß-Gerau	46.31	9	37 988	5 732	43 720
433 000	Landkreis Groß-Gerau	46.32
433 000	Landkreis Groß-Gerau	46.33
433 000	Landkreis Groß-Gerau	46.34	9	6 511	933	7 444
433 000	Landkreis Groß-Gerau	46.35
433 000	Landkreis Groß-Gerau	46.36	3	6 418	2 406	8 824
433 000	Landkreis Groß-Gerau	46.37
433 000	Landkreis Groß-Gerau	46.38	20	65 561	4 040	69 602
433 000	Landkreis Groß-Gerau	46.38.1	—	—	—	—
433 000	Landkreis Groß-Gerau	46.38.2	—	—	—	—
433 000	Landkreis Groß-Gerau	46.38.9	20	65 561	4 040	69 602
433 000	Landkreis Groß-Gerau	46.39
433 000	Landkreis Groß-Gerau	46.39.1
433 000	Landkreis Groß-Gerau	46.39.9
433 000	Landkreis Groß-Gerau	46.4	66	389 137	46 133	435 270
433 000	Landkreis Groß-Gerau	46.41	4	4 319	1 915	6 234
433 000	Landkreis Groß-Gerau	46.42
433 000	Landkreis Groß-Gerau	46.42.1
433 000	Landkreis Groß-Gerau	46.42.2	—	—	—	—
433 000	Landkreis Groß-Gerau	46.43	9	35 459	13 310	48 770
433 000	Landkreis Groß-Gerau	46.43.1
433 000	Landkreis Groß-Gerau	46.43.2	3	32 675	13 210	45 886
433 000	Landkreis Groß-Gerau	46.43.3
433 000	Landkreis Groß-Gerau	46.44
433 000	Landkreis Groß-Gerau	46.44.1	—	—	—	—
433 000	Landkreis Groß-Gerau	46.44.2
433 000	Landkreis Groß-Gerau	46.45
433 000	Landkreis Groß-Gerau	46.46	15	149 446	9 263	158 709
433 000	Landkreis Groß-Gerau	46.46.1	5	31 204	503	31 707
433 000	Landkreis Groß-Gerau	46.46.2	10	118 242	8 760	127 003
433 000	Landkreis Groß-Gerau	46.47
433 000	Landkreis Groß-Gerau	46.48
433 000	Landkreis Groß-Gerau	46.49	21	63 166	17 154	80 320
433 000	Landkreis Groß-Gerau	46.49.1	3	684	166	850
433 000	Landkreis Groß-Gerau	46.49.2
433 000	Landkreis Groß-Gerau	46.49.3	5	28 271	1 489	29 760
433 000	Landkreis Groß-Gerau	46.49.4
433 000	Landkreis Groß-Gerau	46.49.5	3	4 884	965	5 848
433 000	Landkreis Groß-Gerau	46.5	17	214 318	41 091	255 409
433 000	Landkreis Groß-Gerau	46.51	11	42 159	1 149	43 308
433 000	Landkreis Groß-Gerau	46.52	6	172 159	39 941	212 100
433 000	Landkreis Groß-Gerau	46.6	47	925 942	163 809	1 089 751
433 000	Landkreis Groß-Gerau	46.61
433 000	Landkreis Groß-Gerau	46.62
433 000	Landkreis Groß-Gerau	46.63	7	3 614	563	4 177
433 000	Landkreis Groß-Gerau	46.64
433 000	Landkreis Groß-Gerau	46.65
433 000	Landkreis Groß-Gerau	46.66	6	3 162	83	3 245
433 000	Landkreis Groß-Gerau	46.69	26	870 073	155 364	1 025 437
433 000	Landkreis Groß-Gerau	46.7	72	788 923	122 178	911 101
433 000	Landkreis Groß-Gerau	46.71
433 000	Landkreis Groß-Gerau	46.71.1
433 000	Landkreis Groß-Gerau	46.71.2

6. Umsatzsteuerpflichtige und steuerbarer Umsatz in Hessen 2021 nach Verwaltungsbezirken und wirtschaftlicher Gliederung

AGS	Regierungsbezirk Kreisfreie Stadt Landkreis	WZ 2008	Steuer- pflichtige	Steuerbarer Umsatz		
				Lieferungen und Leistungen	inner- gemein- schaftliche Erwerbe	insgesamt
			Anzahl	1 000 Euro		
433 000	Landkreis Groß-Gerau	46.72	•	•	•	•
433 000	Landkreis Groß-Gerau	46.73	25	118 920	15 735	134 655
433 000	Landkreis Groß-Gerau	46.73.1	•	•	•	•
433 000	Landkreis Groß-Gerau	46.73.2	•	•	•	•
433 000	Landkreis Groß-Gerau	46.73.3	•	•	•	•
433 000	Landkreis Groß-Gerau	46.73.4	13	72 041	4 078	76 119
433 000	Landkreis Groß-Gerau	46.73.5	•	•	•	•
433 000	Landkreis Groß-Gerau	46.73.6	•	•	•	•
433 000	Landkreis Groß-Gerau	46.73.7	•	•	•	•
433 000	Landkreis Groß-Gerau	46.73.8	—	—	—	—
433 000	Landkreis Groß-Gerau	46.74	18	152 640	33 083	185 723
433 000	Landkreis Groß-Gerau	46.74.1	9	26 990	2 513	29 503
433 000	Landkreis Groß-Gerau	46.74.2	•	•	•	•
433 000	Landkreis Groß-Gerau	46.74.3	•	•	•	•
433 000	Landkreis Groß-Gerau	46.75	11	379 394	72 232	451 626
433 000	Landkreis Groß-Gerau	46.76	•	•	•	•
433 000	Landkreis Groß-Gerau	46.77	8	12 064	124	12 189
433 000	Landkreis Groß-Gerau	46.9	•	•	•	•
433 000	Landkreis Groß-Gerau	47	799	866 606	53 985	920 591
433 000	Landkreis Groß-Gerau	47.1	90	194 093	11 844	205 937
433 000	Landkreis Groß-Gerau	47.11	45	119 183	4 246	123 428
433 000	Landkreis Groß-Gerau	47.19	45	74 910	7 598	82 509
433 000	Landkreis Groß-Gerau	47.2	119	86 488	2 606	89 094
433 000	Landkreis Groß-Gerau	47.21	22	40 233	422	40 655
433 000	Landkreis Groß-Gerau	47.22	8	2 909	1	2 910
433 000	Landkreis Groß-Gerau	47.23	•	•	•	•
433 000	Landkreis Groß-Gerau	47.24	18	2 892	59	2 951
433 000	Landkreis Groß-Gerau	47.25	21	9 810	15	9 825
433 000	Landkreis Groß-Gerau	47.26	•	•	•	•
433 000	Landkreis Groß-Gerau	47.29	45	29 420	2 109	31 529
433 000	Landkreis Groß-Gerau	47.3	31	62 963	9	62 972
433 000	Landkreis Groß-Gerau	47.30.1	24	45 858	3	45 861
433 000	Landkreis Groß-Gerau	47.30.2	7	17 105	6	17 111
433 000	Landkreis Groß-Gerau	47.4	47	42 339	1 757	44 096
433 000	Landkreis Groß-Gerau	47.41	21	7 096	28	7 125
433 000	Landkreis Groß-Gerau	47.42	12	24 926	1 277	26 203
433 000	Landkreis Groß-Gerau	47.43	14	10 317	451	10 768
433 000	Landkreis Groß-Gerau	47.5	105	97 643	12 599	110 243
433 000	Landkreis Groß-Gerau	47.51	23	6 791	1 178	7 969
433 000	Landkreis Groß-Gerau	47.52	21	20 897	1 669	22 566
433 000	Landkreis Groß-Gerau	47.52.1	11	6 922	423	7 346
433 000	Landkreis Groß-Gerau	47.52.3	10	13 975	1 245	15 220
433 000	Landkreis Groß-Gerau	47.53	8	2 392	31	2 423
433 000	Landkreis Groß-Gerau	47.54	19	41 658	8 692	50 350
433 000	Landkreis Groß-Gerau	47.59	34	25 905	1 030	26 935
433 000	Landkreis Groß-Gerau	47.59.1	18	23 588	973	24 561
433 000	Landkreis Groß-Gerau	47.59.2	—	—	—	—
433 000	Landkreis Groß-Gerau	47.59.3	7	1 449	12	1 460
433 000	Landkreis Groß-Gerau	47.59.9	9	868	46	914
433 000	Landkreis Groß-Gerau	47.6	101	40 134	2 543	42 677
433 000	Landkreis Groß-Gerau	47.61	8	2 626	7	2 633
433 000	Landkreis Groß-Gerau	47.62	60	17 161	19	17 180
433 000	Landkreis Groß-Gerau	47.62.1	37	8 438	15	8 453
433 000	Landkreis Groß-Gerau	47.62.2	23	8 723	4	8 727

6. Umsatzsteuerpflichtige und steuerbarer Umsatz in Hessen 2021 nach Verwaltungsbezirken und wirtschaftlicher Gliederung

AGS	Regierungsbezirk Kreisfreie Stadt Landkreis	WZ 2008	Steuer- pflichtige	Steuerbarer Umsatz		
			Anzahl	Lieferungen und Leistungen	inner- gemein- schaftliche Erwerbe	insgesamt
				1 000 Euro		
433 000	Landkreis Groß-Gerau	47.63	•	•	•	•
433 000	Landkreis Groß-Gerau	47.64	26	19 743	2 513	22 256
433 000	Landkreis Groß-Gerau	47.64.1	13	15 808	1 769	17 578
433 000	Landkreis Groß-Gerau	47.64.2	13	3 935	744	4 678
433 000	Landkreis Groß-Gerau	47.65	•	•	•	•
433 000	Landkreis Groß-Gerau	47.7	197	197 477	3 477	200 954
433 000	Landkreis Groß-Gerau	47.71	22	4 974	493	5 466
433 000	Landkreis Groß-Gerau	47.72	9	8 168	304	8 472
433 000	Landkreis Groß-Gerau	47.72.1	5	3 287	20	3 307
433 000	Landkreis Groß-Gerau	47.72.2	4	4 881	284	5 165
433 000	Landkreis Groß-Gerau	47.73	47	140 497	150	140 648
433 000	Landkreis Groß-Gerau	47.74	10	5 042	326	5 368
433 000	Landkreis Groß-Gerau	47.75	10	1 298	72	1 370
433 000	Landkreis Groß-Gerau	47.76	40	8 832	921	9 753
433 000	Landkreis Groß-Gerau	47.76.1	•	•	•	•
433 000	Landkreis Groß-Gerau	47.76.2	•	•	•	•
433 000	Landkreis Groß-Gerau	47.77	12	3 564	•	•
433 000	Landkreis Groß-Gerau	47.78	39	24 174	1 191	25 365
433 000	Landkreis Groß-Gerau	47.78.1	17	12 905	225	13 130
433 000	Landkreis Groß-Gerau	47.78.2	•	•	•	•
433 000	Landkreis Groß-Gerau	47.78.3	•	•	•	•
433 000	Landkreis Groß-Gerau	47.78.9	16	10 119	855	10 974
433 000	Landkreis Groß-Gerau	47.79	8	927	•	•
433 000	Landkreis Groß-Gerau	47.79.1	—	—	—	—
433 000	Landkreis Groß-Gerau	47.79.2	—	—	—	—
433 000	Landkreis Groß-Gerau	47.79.9	8	927	•	•
433 000	Landkreis Groß-Gerau	47.8	13	2 972	7	2 979
433 000	Landkreis Groß-Gerau	47.81	9	2 505	7	2 512
433 000	Landkreis Groß-Gerau	47.82	•	•	•	•
433 000	Landkreis Groß-Gerau	47.89	•	•	•	•
433 000	Landkreis Groß-Gerau	47.9	96	142 496	19 144	161 640
433 000	Landkreis Groß-Gerau	47.91	55	78 358	13 417	91 774
433 000	Landkreis Groß-Gerau	47.99	41	64 138	5 727	69 866
433 000	Landkreis Groß-Gerau	47.99.1	•	•	•	•
433 000	Landkreis Groß-Gerau	47.99.9	•	•	•	•
433 000	Landkreis Groß-Gerau	H	659	2 565 743	6 504	2 572 246
433 000	Landkreis Groß-Gerau	49	238	217 038	1 219	218 256
433 000	Landkreis Groß-Gerau	49.1	—	—	—	—
433 000	Landkreis Groß-Gerau	49.2	—	—	—	—
433 000	Landkreis Groß-Gerau	49.3	66	32 240	55	32 295
433 000	Landkreis Groß-Gerau	49.31	•	•	•	•
433 000	Landkreis Groß-Gerau	49.32	•	•	•	•
433 000	Landkreis Groß-Gerau	49.39	12	11 585	53	11 638
433 000	Landkreis Groß-Gerau	49.39.1	•	•	•	•
433 000	Landkreis Groß-Gerau	49.39.2	8	5 129	53	5 183
433 000	Landkreis Groß-Gerau	49.39.9	•	•	•	•
433 000	Landkreis Groß-Gerau	49.4	172	184 798	1 164	185 962
433 000	Landkreis Groß-Gerau	49.41	153	159 841	960	160 801
433 000	Landkreis Groß-Gerau	49.42	19	24 957	204	25 160
433 000	Landkreis Groß-Gerau	49.5	—	—	—	—
433 000	Landkreis Groß-Gerau	50	•	•	•	•
433 000	Landkreis Groß-Gerau	50.1	—	—	—	—
433 000	Landkreis Groß-Gerau	50.2	—	—	—	—
433 000	Landkreis Groß-Gerau	50.3	•	•	•	•

6. Umsatzsteuerpflichtige und steuerbarer Umsatz in Hessen 2021 nach Verwaltungsbezirken und wirtschaftlicher Gliederung

AGS	Regierungsbezirk Kreisfreie Stadt Landkreis	WZ 2008	Steuer- pflichtige	Steuerbarer Umsatz		
				Lieferungen und Leistungen	inner- gemein- schaftliche Erwerbe	insgesamt
			Anzahl	1 000 Euro		
433 000	Landkreis Groß-Gerau	50.4	•	•	•	•
433 000	Landkreis Groß-Gerau	51	•	•	•	•
433 000	Landkreis Groß-Gerau	51.1	•	•	•	•
433 000	Landkreis Groß-Gerau	51.2	•	•	•	•
433 000	Landkreis Groß-Gerau	51.21	•	•	•	•
433 000	Landkreis Groß-Gerau	51.22	—	—	—	—
433 000	Landkreis Groß-Gerau	52	266	1 978 606	3 440	1 982 046
433 000	Landkreis Groß-Gerau	52.1	•	•	•	•
433 000	Landkreis Groß-Gerau	52.2	•	•	•	•
433 000	Landkreis Groß-Gerau	52.21	17	10 457	683	11 140
433 000	Landkreis Groß-Gerau	52.21.1	•	•	•	•
433 000	Landkreis Groß-Gerau	52.21.2	—	—	—	—
433 000	Landkreis Groß-Gerau	52.21.3	—	—	—	—
433 000	Landkreis Groß-Gerau	52.21.4	•	•	•	•
433 000	Landkreis Groß-Gerau	52.21.5	—	—	—	—
433 000	Landkreis Groß-Gerau	52.21.9	12	6 287	664	6 952
433 000	Landkreis Groß-Gerau	52.22	—	—	—	—
433 000	Landkreis Groß-Gerau	52.22.1	—	—	—	—
433 000	Landkreis Groß-Gerau	52.22.2	—	—	—	—
433 000	Landkreis Groß-Gerau	52.22.3	—	—	—	—
433 000	Landkreis Groß-Gerau	52.22.9	—	—	—	—
433 000	Landkreis Groß-Gerau	52.23	•	•	•	•
433 000	Landkreis Groß-Gerau	52.23.1	•	•	•	•
433 000	Landkreis Groß-Gerau	52.23.9	•	•	•	•
433 000	Landkreis Groß-Gerau	52.24	5	5 248	•	•
433 000	Landkreis Groß-Gerau	52.29	236	1 806 389	2 591	1 808 980
433 000	Landkreis Groß-Gerau	52.29.1	206	1 442 324	2 158	1 444 482
433 000	Landkreis Groß-Gerau	52.29.2	—	—	—	—
433 000	Landkreis Groß-Gerau	52.29.9	30	364 065	433	364 498
433 000	Landkreis Groß-Gerau	53	143	244 051	1 805	245 856
433 000	Landkreis Groß-Gerau	53.1	—	—	—	—
433 000	Landkreis Groß-Gerau	53.2	143	244 051	1 805	245 856
433 000	Landkreis Groß-Gerau	I	593	339 777	1 068	340 846
433 000	Landkreis Groß-Gerau	55	78	30 134	32	30 166
433 000	Landkreis Groß-Gerau	55.1	65	26 801	28	26 830
433 000	Landkreis Groß-Gerau	55.10.1	27	18 783	25	18 807
433 000	Landkreis Groß-Gerau	55.10.2	10	2 614	2	2 616
433 000	Landkreis Groß-Gerau	55.10.3	16	3 908	1	3 910
433 000	Landkreis Groß-Gerau	55.10.4	12	1 497	—	1 497
433 000	Landkreis Groß-Gerau	55.2	7	1 541	•	•
433 000	Landkreis Groß-Gerau	55.20.1	—	—	—	—
433 000	Landkreis Groß-Gerau	55.20.2	—	—	—	—
433 000	Landkreis Groß-Gerau	55.20.3	•	•	•	•
433 000	Landkreis Groß-Gerau	55.20.4	•	•	•	•
433 000	Landkreis Groß-Gerau	55.3	•	•	•	•
433 000	Landkreis Groß-Gerau	55.9	•	•	•	•
433 000	Landkreis Groß-Gerau	55.90.1	—	—	—	—
433 000	Landkreis Groß-Gerau	55.90.9	•	•	•	•
433 000	Landkreis Groß-Gerau	56	515	309 643	1 036	310 679
433 000	Landkreis Groß-Gerau	56.1	395	72 079	551	72 630
433 000	Landkreis Groß-Gerau	56.10.1	210	36 284	403	36 687
433 000	Landkreis Groß-Gerau	56.10.2	19	11 887	2	11 890
433 000	Landkreis Groß-Gerau	56.10.3	110	16 078	27	16 105
433 000	Landkreis Groß-Gerau	56.10.4	29	4 283	6	4 289

6. Umsatzsteuerpflichtige und steuerbarer Umsatz in Hessen 2021 nach Verwaltungsbezirken und wirtschaftlicher Gliederung

AGS	Regierungsbezirk Kreisfreie Stadt Landkreis	WZ 2008	Steuer- pflichtige	Steuerbarer Umsatz		
				Lieferungen und Leistungen	inner- gemein- schaftliche Erwerbe	insgesamt
			Anzahl	1 000 Euro		
433 000	Landkreis Groß-Gerau	56.10.5	27	3 546	113	3 659
433 000	Landkreis Groß-Gerau	56.2	•	•	•	•
433 000	Landkreis Groß-Gerau	56.21	•	•	•	•
433 000	Landkreis Groß-Gerau	56.29	•	•	•	•
433 000	Landkreis Groß-Gerau	56.3	•	•	•	•
433 000	Landkreis Groß-Gerau	56.30.1	67	9 787	102	9 889
433 000	Landkreis Groß-Gerau	56.30.2	—	—	—	—
433 000	Landkreis Groß-Gerau	56.30.3	•	•	•	•
433 000	Landkreis Groß-Gerau	56.30.4	—	—	—	—
433 000	Landkreis Groß-Gerau	56.30.9	15	3 822	3	3 825
433 000	Landkreis Groß-Gerau	J	•	•	•	•
433 000	Landkreis Groß-Gerau	58	17	3 665	15	3 680
433 000	Landkreis Groß-Gerau	58.1	17	3 665	15	3 680
433 000	Landkreis Groß-Gerau	58.11	4	371	9	380
433 000	Landkreis Groß-Gerau	58.12	•	•	•	•
433 000	Landkreis Groß-Gerau	58.13	•	•	•	•
433 000	Landkreis Groß-Gerau	58.14	•	•	•	•
433 000	Landkreis Groß-Gerau	58.19	7	1 552	6	1 559
433 000	Landkreis Groß-Gerau	58.2	—	—	—	—
433 000	Landkreis Groß-Gerau	58.21	—	—	—	—
433 000	Landkreis Groß-Gerau	58.29	—	—	—	—
433 000	Landkreis Groß-Gerau	59	17	6 046	594	6 640
433 000	Landkreis Groß-Gerau	59.1	•	•	•	•
433 000	Landkreis Groß-Gerau	59.11	10	1 627	6	1 632
433 000	Landkreis Groß-Gerau	59.12	—	—	—	—
433 000	Landkreis Groß-Gerau	59.13	•	•	•	•
433 000	Landkreis Groß-Gerau	59.14	4	2 219	•	•
433 000	Landkreis Groß-Gerau	59.2	•	•	•	•
433 000	Landkreis Groß-Gerau	59.20.1	•	•	•	•
433 000	Landkreis Groß-Gerau	59.20.2	•	•	•	•
433 000	Landkreis Groß-Gerau	59.20.3	—	—	—	—
433 000	Landkreis Groß-Gerau	60	•	•	•	•
433 000	Landkreis Groß-Gerau	60.1	—	—	—	—
433 000	Landkreis Groß-Gerau	60.2	•	•	•	•
433 000	Landkreis Groß-Gerau	61	9	9 151	•	•
433 000	Landkreis Groß-Gerau	61.1	•	•	•	•
433 000	Landkreis Groß-Gerau	61.2	—	—	—	—
433 000	Landkreis Groß-Gerau	61.3	—	—	—	—
433 000	Landkreis Groß-Gerau	61.9	•	•	•	•
433 000	Landkreis Groß-Gerau	61.90.1	•	•	•	•
433 000	Landkreis Groß-Gerau	61.90.9	•	•	•	•
433 000	Landkreis Groß-Gerau	62	•	•	•	•
433 000	Landkreis Groß-Gerau	62.01	98	123 817	268	124 085
433 000	Landkreis Groß-Gerau	62.01.1	22	9 499	6	9 505
433 000	Landkreis Groß-Gerau	62.01.9	76	114 319	262	114 580
433 000	Landkreis Groß-Gerau	62.02	136	44 872	319	45 191
433 000	Landkreis Groß-Gerau	62.03	13	6 766	7	6 773
433 000	Landkreis Groß-Gerau	62.09	•	•	•	•
433 000	Landkreis Groß-Gerau	63	26	30 605	30	30 635
433 000	Landkreis Groß-Gerau	63.1	6	588	—	588
433 000	Landkreis Groß-Gerau	63.11	•	•	•	•
433 000	Landkreis Groß-Gerau	63.12	•	•	•	•
433 000	Landkreis Groß-Gerau	63.9	20	30 017	30	30 046
433 000	Landkreis Groß-Gerau	63.91	•	•	•	•

6. Umsatzsteuerpflichtige und steuerbarer Umsatz in Hessen 2021 nach Verwaltungsbezirken und wirtschaftlicher Gliederung

AGS	Regierungsbezirk Kreisfreie Stadt Landkreis	WZ 2008	Steuer- pflichtige	Steuerbarer Umsatz		
				Lieferungen und Leistungen	inner- gemein- schaftliche Erwerbe	insgesamt
			Anzahl	1 000 Euro		
433 000	Landkreis Groß-Gerau	63.99	•	•	•	•
433 000	Landkreis Groß-Gerau	K	•	•	•	•
433 000	Landkreis Groß-Gerau	64	•	•	•	•
433 000	Landkreis Groß-Gerau	64.1	•	•	•	•
433 000	Landkreis Groß-Gerau	64.11	—	—	—	—
433 000	Landkreis Groß-Gerau	64.19	•	•	•	•
433 000	Landkreis Groß-Gerau	64.19.1	•	•	•	•
433 000	Landkreis Groß-Gerau	64.19.2	•	•	•	•
433 000	Landkreis Groß-Gerau	64.19.3	•	•	•	•
433 000	Landkreis Groß-Gerau	64.19.4	—	—	—	—
433 000	Landkreis Groß-Gerau	64.19.5	—	—	—	—
433 000	Landkreis Groß-Gerau	64.19.6	—	—	—	—
433 000	Landkreis Groß-Gerau	64.2	—	—	—	—
433 000	Landkreis Groß-Gerau	64.3	—	—	—	—
433 000	Landkreis Groß-Gerau	64.9	•	•	•	•
433 000	Landkreis Groß-Gerau	64.91	•	•	•	•
433 000	Landkreis Groß-Gerau	64.92	—	—	—	—
433 000	Landkreis Groß-Gerau	64.92.1	—	—	—	—
433 000	Landkreis Groß-Gerau	64.92.2	—	—	—	—
433 000	Landkreis Groß-Gerau	64.99	•	•	•	•
433 000	Landkreis Groß-Gerau	64.99.1	•	•	•	•
433 000	Landkreis Groß-Gerau	64.99.9	—	—	—	—
433 000	Landkreis Groß-Gerau	65	—	—	—	—
433 000	Landkreis Groß-Gerau	65.1	—	—	—	—
433 000	Landkreis Groß-Gerau	65.11	—	—	—	—
433 000	Landkreis Groß-Gerau	65.12	—	—	—	—
433 000	Landkreis Groß-Gerau	65.12.1	—	—	—	—
433 000	Landkreis Groß-Gerau	65.12.2	—	—	—	—
433 000	Landkreis Groß-Gerau	65.2	—	—	—	—
433 000	Landkreis Groß-Gerau	65.3	—	—	—	—
433 000	Landkreis Groß-Gerau	66	33	26 678	357	27 035
433 000	Landkreis Groß-Gerau	66.1	14	17 083	•	•
433 000	Landkreis Groß-Gerau	66.11	—	—	—	—
433 000	Landkreis Groß-Gerau	66.12	—	—	—	—
433 000	Landkreis Groß-Gerau	66.19	14	17 083	•	•
433 000	Landkreis Groß-Gerau	66.2	19	9 595	•	•
433 000	Landkreis Groß-Gerau	66.21	•	•	•	•
433 000	Landkreis Groß-Gerau	66.22	16	9 481	•	•
433 000	Landkreis Groß-Gerau	66.29	•	•	•	•
433 000	Landkreis Groß-Gerau	66.3	—	—	—	—
433 000	Landkreis Groß-Gerau	L	764	194 423	2 300	196 723
433 000	Landkreis Groß-Gerau	68	764	194 423	2 300	196 723
433 000	Landkreis Groß-Gerau	68.1	29	18 592	23	18 615
433 000	Landkreis Groß-Gerau	68.2	560	117 355	2 219	119 573
433 000	Landkreis Groß-Gerau	68.3	175	58 477	58	58 535
433 000	Landkreis Groß-Gerau	68.31	97	18 007	1	18 008
433 000	Landkreis Groß-Gerau	68.32	78	40 469	57	40 527
433 000	Landkreis Groß-Gerau	M	1 009	535 026	3 592	538 617
433 000	Landkreis Groß-Gerau	69	246	72 415	447	72 861
433 000	Landkreis Groß-Gerau	69.1	110	31 813	430	32 243
433 000	Landkreis Groß-Gerau	69.10.1	49	20 982	•	•
433 000	Landkreis Groß-Gerau	69.10.2	54	10 019	—	10 019
433 000	Landkreis Groß-Gerau	69.10.3	—	—	—	—
433 000	Landkreis Groß-Gerau	69.10.4	—	—	—	—

6. Umsatzsteuerpflichtige und steuerbarer Umsatz in Hessen 2021 nach Verwaltungsbezirken und wirtschaftlicher Gliederung

AGS	Regierungsbezirk Kreisfreie Stadt Landkreis	WZ 2008	Steuer- pflichtige	Steuerbarer Umsatz		
				Lieferungen und Leistungen	inner- gemein- schaftliche Erwerbe	insgesamt
			Anzahl	1 000 Euro		
433 000	Landkreis Groß-Gerau	69.10.9	7	812	•	•
433 000	Landkreis Groß-Gerau	69.2	136	40 602	17	40 618
433 000	Landkreis Groß-Gerau	69.20.1	•	•	•	•
433 000	Landkreis Groß-Gerau	69.20.2	•	•	•	•
433 000	Landkreis Groß-Gerau	69.20.3	110	37 286	•	•
433 000	Landkreis Groß-Gerau	69.20.4	20	2 678	•	•
433 000	Landkreis Groß-Gerau	70	233	118 888	1 349	120 237
433 000	Landkreis Groß-Gerau	70.1	40	32 737	544	33 282
433 000	Landkreis Groß-Gerau	70.10.1	•	•	•	•
433 000	Landkreis Groß-Gerau	70.10.9	•	•	•	•
433 000	Landkreis Groß-Gerau	70.2	193	86 151	805	86 956
433 000	Landkreis Groß-Gerau	70.21	4	379	•	•
433 000	Landkreis Groß-Gerau	70.22	189	85 772	•	•
433 000	Landkreis Groß-Gerau	71	293	275 826	797	276 622
433 000	Landkreis Groß-Gerau	71.1	279	264 672	•	•
433 000	Landkreis Groß-Gerau	71.11	62	14 869	•	•
433 000	Landkreis Groß-Gerau	71.11.1	36	8 159	92	8 251
433 000	Landkreis Groß-Gerau	71.11.2	8	1 737	•	•
433 000	Landkreis Groß-Gerau	71.11.3	12	2 578	•	•
433 000	Landkreis Groß-Gerau	71.11.4	6	2 395	•	•
433 000	Landkreis Groß-Gerau	71.12	217	249 802	703	250 505
433 000	Landkreis Groß-Gerau	71.12.1	81	25 019	12	25 031
433 000	Landkreis Groß-Gerau	71.12.2	69	207 501	297	207 798
433 000	Landkreis Groß-Gerau	71.12.3	7	2 717	•	•
433 000	Landkreis Groß-Gerau	71.12.9	60	14 565	•	•
433 000	Landkreis Groß-Gerau	71.2	14	11 154	•	•
433 000	Landkreis Groß-Gerau	72	14	8 246	715	8 961
433 000	Landkreis Groß-Gerau	72.1	•	•	•	•
433 000	Landkreis Groß-Gerau	72.11	•	•	•	•
433 000	Landkreis Groß-Gerau	72.19	•	•	•	•
433 000	Landkreis Groß-Gerau	72.2	•	•	•	•
433 000	Landkreis Groß-Gerau	73	67	31 303	93	31 395
433 000	Landkreis Groß-Gerau	73.1	•	•	•	•
433 000	Landkreis Groß-Gerau	73.11	60	30 861	92	30 953
433 000	Landkreis Groß-Gerau	73.12	•	•	•	•
433 000	Landkreis Groß-Gerau	73.2	•	•	•	•
433 000	Landkreis Groß-Gerau	74	131	21 356	189	21 544
433 000	Landkreis Groß-Gerau	74.1	45	11 041	179	11 220
433 000	Landkreis Groß-Gerau	74.10.1	5	3 877	1	3 878
433 000	Landkreis Groß-Gerau	74.10.2	25	2 845	71	2 916
433 000	Landkreis Groß-Gerau	74.10.3	15	4 319	107	4 426
433 000	Landkreis Groß-Gerau	74.2	23	1 686	•	•
433 000	Landkreis Groß-Gerau	74.20.1	•	•	•	•
433 000	Landkreis Groß-Gerau	74.20.2	•	•	•	•
433 000	Landkreis Groß-Gerau	74.3	7	612	•	•
433 000	Landkreis Groß-Gerau	74.30.1	3	248	•	•
433 000	Landkreis Groß-Gerau	74.30.2	4	364	•	•
433 000	Landkreis Groß-Gerau	74.9	56	8 017	3	8 020
433 000	Landkreis Groß-Gerau	75	25	6 993	2	6 995
433 000	Landkreis Groß-Gerau	75.00.1	19	6 799	•	•
433 000	Landkreis Groß-Gerau	75.00.9	6	194	•	•
433 000	Landkreis Groß-Gerau	N	621	475 373	9 421	484 794
433 000	Landkreis Groß-Gerau	77	80	130 519	6 030	136 549
433 000	Landkreis Groß-Gerau	77.1	28	7 935	2 083	10 018

6. Umsatzsteuerpflichtige und steuerbarer Umsatz in Hessen 2021 nach Verwaltungsbezirken und wirtschaftlicher Gliederung

AGS	Regierungsbezirk Kreisfreie Stadt Landkreis	WZ 2008	Steuer- pflichtige	Steuerbarer Umsatz		
				Lieferungen und Leistungen	inner- gemein- schaftliche Erwerbe	insgesamt
			Anzahl	1 000 Euro		
433 000	Landkreis Groß-Gerau	77.11	22	2 784	32	2 816
433 000	Landkreis Groß-Gerau	77.12	6	5 151	2 051	7 202
433 000	Landkreis Groß-Gerau	77.2	12	3 524	278	3 802
433 000	Landkreis Groß-Gerau	77.21
433 000	Landkreis Groß-Gerau	77.22	—	—	—	—
433 000	Landkreis Groß-Gerau	77.29
433 000	Landkreis Groß-Gerau	77.3	40	119 060	3 668	122 729
433 000	Landkreis Groß-Gerau	77.31	—	—	—	—
433 000	Landkreis Groß-Gerau	77.32	17	63 895	3 410	67 305
433 000	Landkreis Groß-Gerau	77.33
433 000	Landkreis Groß-Gerau	77.34
433 000	Landkreis Groß-Gerau	77.35
433 000	Landkreis Groß-Gerau	77.39	18	41 559	206	41 766
433 000	Landkreis Groß-Gerau	77.4	—	—	—	—
433 000	Landkreis Groß-Gerau	78	41	65 513	151	65 663
433 000	Landkreis Groß-Gerau	78.1	26	40 510	145	40 655
433 000	Landkreis Groß-Gerau	78.2	12	23 615	.	.
433 000	Landkreis Groß-Gerau	78.3	3	1 388	.	.
433 000	Landkreis Groß-Gerau	79	25	19 906	8	19 913
433 000	Landkreis Groß-Gerau	79.1
433 000	Landkreis Groß-Gerau	79.11	21	19 428	—	19 428
433 000	Landkreis Groß-Gerau	79.12
433 000	Landkreis Groß-Gerau	79.9
433 000	Landkreis Groß-Gerau	80	23	59 731	2 562	62 293
433 000	Landkreis Groß-Gerau	80.1	17	51 853	2 120	53 973
433 000	Landkreis Groß-Gerau	80.2
433 000	Landkreis Groß-Gerau	80.3
433 000	Landkreis Groß-Gerau	81	336	155 530	212	155 742
433 000	Landkreis Groß-Gerau	81.1	121	30 237	43	30 279
433 000	Landkreis Groß-Gerau	81.2	118	66 693	33	66 726
433 000	Landkreis Groß-Gerau	81.21	76	50 325	4	50 329
433 000	Landkreis Groß-Gerau	81.22	27	11 055	.	.
433 000	Landkreis Groß-Gerau	81.22.1	19	6 520	.	.
433 000	Landkreis Groß-Gerau	81.22.9	8	4 535	.	.
433 000	Landkreis Groß-Gerau	81.29	15	5 313	.	.
433 000	Landkreis Groß-Gerau	81.29.1
433 000	Landkreis Groß-Gerau	81.29.2
433 000	Landkreis Groß-Gerau	81.29.9	10	1 356	.	.
433 000	Landkreis Groß-Gerau	81.3	97	58 600	136	58 736
433 000	Landkreis Groß-Gerau	81.30.1	84	54 295	49	54 344
433 000	Landkreis Groß-Gerau	81.30.9	13	4 305	87	4 392
433 000	Landkreis Groß-Gerau	82	116	44 174	460	44 634
433 000	Landkreis Groß-Gerau	82.1
433 000	Landkreis Groß-Gerau	82.11	22	2 128	.	.
433 000	Landkreis Groß-Gerau	82.19
433 000	Landkreis Groß-Gerau	82.2
433 000	Landkreis Groß-Gerau	82.3	22	6 822	4	6 826
433 000	Landkreis Groß-Gerau	82.9	57	34 061	442	34 504
433 000	Landkreis Groß-Gerau	82.91
433 000	Landkreis Groß-Gerau	82.91.1
433 000	Landkreis Groß-Gerau	82.91.2
433 000	Landkreis Groß-Gerau	82.92
433 000	Landkreis Groß-Gerau	82.99	49	26 067	273	26 339
433 000	Landkreis Groß-Gerau	82.99.1

6. Umsatzsteuerpflichtige und steuerbarer Umsatz in Hessen 2021 nach Verwaltungsbezirken und wirtschaftlicher Gliederung

AGS	Regierungsbezirk Kreisfreie Stadt Landkreis	WZ 2008	Steuer- pflichtige	Steuerbarer Umsatz		
				Lieferungen und Leistungen	inner- gemein- schaftliche Erwerbe	insgesamt
			Anzahl	1 000 Euro		
433 000	Landkreis Groß-Gerau	82.99.9	•	•	•	•
433 000	Landkreis Groß-Gerau	O	—	—	—	—
433 000	Landkreis Groß-Gerau	P	139	28 018	33	28 051
433 000	Landkreis Groß-Gerau	85	139	28 018	33	28 051
433 000	Landkreis Groß-Gerau	85.1	—	—	—	—
433 000	Landkreis Groß-Gerau	85.2	—	—	—	—
433 000	Landkreis Groß-Gerau	85.3	5	374	•	•
433 000	Landkreis Groß-Gerau	85.31	—	—	—	—
433 000	Landkreis Groß-Gerau	85.32	5	374	•	•
433 000	Landkreis Groß-Gerau	85.4	•	•	•	•
433 000	Landkreis Groß-Gerau	85.41	6	424	8	432
433 000	Landkreis Groß-Gerau	85.42	•	•	•	•
433 000	Landkreis Groß-Gerau	85.42.1	—	—	—	—
433 000	Landkreis Groß-Gerau	85.42.2	—	—	—	—
433 000	Landkreis Groß-Gerau	85.42.3	—	—	—	—
433 000	Landkreis Groß-Gerau	85.42.4	•	•	•	•
433 000	Landkreis Groß-Gerau	85.5	126	20 853	20	20 873
433 000	Landkreis Groß-Gerau	85.51	40	4 505	14	4 519
433 000	Landkreis Groß-Gerau	85.52	7	461	•	•
433 000	Landkreis Groß-Gerau	85.53	48	8 317	•	•
433 000	Landkreis Groß-Gerau	85.59	31	7 571	4	7 575
433 000	Landkreis Groß-Gerau	85.59.1	—	—	—	—
433 000	Landkreis Groß-Gerau	85.59.2	18	6 170	4	6 174
433 000	Landkreis Groß-Gerau	85.59.9	13	1 401	1	1 401
433 000	Landkreis Groß-Gerau	85.6	•	•	•	•
433 000	Landkreis Groß-Gerau	Q	113	150 793	1 559	152 352
433 000	Landkreis Groß-Gerau	86	96	89 072	1 499	90 571
433 000	Landkreis Groß-Gerau	86.1	•	•	•	•
433 000	Landkreis Groß-Gerau	86.10.1	•	•	•	•
433 000	Landkreis Groß-Gerau	86.10.2	—	—	—	—
433 000	Landkreis Groß-Gerau	86.10.3	—	—	—	—
433 000	Landkreis Groß-Gerau	86.2	•	•	•	•
433 000	Landkreis Groß-Gerau	86.21	•	•	•	•
433 000	Landkreis Groß-Gerau	86.22	10	4 580	24	4 604
433 000	Landkreis Groß-Gerau	86.23	28	30 314	1 201	31 515
433 000	Landkreis Groß-Gerau	86.9	48	49 114	61	49 176
433 000	Landkreis Groß-Gerau	86.90.1	•	•	•	•
433 000	Landkreis Groß-Gerau	86.90.2	15	4 540	43	4 583
433 000	Landkreis Groß-Gerau	86.90.3	•	•	•	•
433 000	Landkreis Groß-Gerau	86.90.9	•	•	•	•
433 000	Landkreis Groß-Gerau	87	•	•	•	•
433 000	Landkreis Groß-Gerau	87.1	•	•	•	•
433 000	Landkreis Groß-Gerau	87.2	—	—	—	—
433 000	Landkreis Groß-Gerau	87.3	•	•	•	•
433 000	Landkreis Groß-Gerau	87.9	—	—	—	—
433 000	Landkreis Groß-Gerau	88	•	•	•	•
433 000	Landkreis Groß-Gerau	88.1	5	525	•	•
433 000	Landkreis Groß-Gerau	88.10.1	•	•	•	•
433 000	Landkreis Groß-Gerau	88.10.2	•	•	•	•
433 000	Landkreis Groß-Gerau	88.9	•	•	•	•
433 000	Landkreis Groß-Gerau	88.91	—	—	—	—
433 000	Landkreis Groß-Gerau	88.99	•	•	•	•
433 000	Landkreis Groß-Gerau	R	180	21 568	98	21 666
433 000	Landkreis Groß-Gerau	90	74	4 660	3	4 663

6. Umsatzsteuerpflichtige und steuerbarer Umsatz in Hessen 2021 nach Verwaltungsbezirken und wirtschaftlicher Gliederung

AGS	Regierungsbezirk Kreisfreie Stadt Landkreis	WZ 2008	Steuer- pflichtige	Steuerbarer Umsatz		
				Lieferungen und Leistungen	inner- gemein- schaftliche Erwerbe	insgesamt
			Anzahl	1 000 Euro		
433 000	Landkreis Groß-Gerau	90.01
433 000	Landkreis Groß-Gerau	90.01.1	—	—	—	—
433 000	Landkreis Groß-Gerau	90.01.2	—	—	—	—
433 000	Landkreis Groß-Gerau	90.01.3	—	—	—	—
433 000	Landkreis Groß-Gerau	90.01.4
433 000	Landkreis Groß-Gerau	90.02	8	639	1	640
433 000	Landkreis Groß-Gerau	90.03	53	3 184	2	3 186
433 000	Landkreis Groß-Gerau	90.03.1	5	236	.	.
433 000	Landkreis Groß-Gerau	90.03.2
433 000	Landkreis Groß-Gerau	90.03.3	9	448	.	.
433 000	Landkreis Groß-Gerau	90.03.4
433 000	Landkreis Groß-Gerau	90.03.5	28	1 606	1	1 607
433 000	Landkreis Groß-Gerau	90.04
433 000	Landkreis Groß-Gerau	90.04.1
433 000	Landkreis Groß-Gerau	90.04.2	—	—	—	—
433 000	Landkreis Groß-Gerau	90.04.3	—	—	—	—
433 000	Landkreis Groß-Gerau	91	—	—	—	—
433 000	Landkreis Groß-Gerau	91.01	—	—	—	—
433 000	Landkreis Groß-Gerau	91.02	—	—	—	—
433 000	Landkreis Groß-Gerau	91.03	—	—	—	—
433 000	Landkreis Groß-Gerau	91.04	—	—	—	—
433 000	Landkreis Groß-Gerau	92	31	7 607	28	7 635
433 000	Landkreis Groß-Gerau	92.00.1	27	6 844	28	6 872
433 000	Landkreis Groß-Gerau	92.00.2
433 000	Landkreis Groß-Gerau	92.00.3
433 000	Landkreis Groß-Gerau	93	75	9 301	67	9 368
433 000	Landkreis Groß-Gerau	93.1	54	6 377	66	6 442
433 000	Landkreis Groß-Gerau	93.11	8	1 389	64	1 453
433 000	Landkreis Groß-Gerau	93.12	27	1 951	1	1 952
433 000	Landkreis Groß-Gerau	93.13	14	2 745	—	2 745
433 000	Landkreis Groß-Gerau	93.19	5	292	—	292
433 000	Landkreis Groß-Gerau	93.2	21	2 925	1	2 926
433 000	Landkreis Groß-Gerau	93.21
433 000	Landkreis Groß-Gerau	93.29
433 000	Landkreis Groß-Gerau	S	368	47 913	538	48 451
433 000	Landkreis Groß-Gerau	94
433 000	Landkreis Groß-Gerau	94.1
433 000	Landkreis Groß-Gerau	94.11	—	—	—	—
433 000	Landkreis Groß-Gerau	94.12
433 000	Landkreis Groß-Gerau	94.2	—	—	—	—
433 000	Landkreis Groß-Gerau	94.9	8	1 354	6	1 360
433 000	Landkreis Groß-Gerau	94.91	—	—	—	—
433 000	Landkreis Groß-Gerau	94.92	—	—	—	—
433 000	Landkreis Groß-Gerau	94.99	8	1 354	6	1 360
433 000	Landkreis Groß-Gerau	94.99.1
433 000	Landkreis Groß-Gerau	94.99.2
433 000	Landkreis Groß-Gerau	94.99.3
433 000	Landkreis Groß-Gerau	94.99.4	—	—	—	—
433 000	Landkreis Groß-Gerau	94.99.9	4	1 036	6	1 042
433 000	Landkreis Groß-Gerau	95
433 000	Landkreis Groß-Gerau	95.1
433 000	Landkreis Groß-Gerau	95.11	3	242	2	243
433 000	Landkreis Groß-Gerau	95.12
433 000	Landkreis Groß-Gerau	95.2	38	8 373	152	8 524

**6. Umsatzsteuerpflichtige und steuerbarer Umsatz in Hessen 2021 nach
Verwaltungsbezirken und wirtschaftlicher Gliederung**

AGS	Regierungsbezirk Kreisfreie Stadt Landkreis	WZ 2008	Steuer- pflichtige	Steuerbarer Umsatz		
				Lieferungen und Leistungen	inner- gemein- schaftliche Erwerbe	insgesamt
			Anzahl	1 000 Euro		
433 000	Landkreis Groß-Gerau	95.21	•	•	•	•
433 000	Landkreis Groß-Gerau	95.22	3	1 123	142	1 266
433 000	Landkreis Groß-Gerau	95.23	•	•	•	•
433 000	Landkreis Groß-Gerau	95.24	4	479	—	479
433 000	Landkreis Groß-Gerau	95.25	3	193	—	193
433 000	Landkreis Groß-Gerau	95.29	24	6 002	7	6 009
433 000	Landkreis Groß-Gerau	96	316	37 725	379	38 104
433 000	Landkreis Groß-Gerau	96.01	10	1 649	6	1 655
433 000	Landkreis Groß-Gerau	96.02	198	17 313	107	17 420
433 000	Landkreis Groß-Gerau	96.02.1	142	13 616	89	13 705
433 000	Landkreis Groß-Gerau	96.02.2	56	3 697	18	3 715
433 000	Landkreis Groß-Gerau	96.03	16	5 861	92	5 953
433 000	Landkreis Groß-Gerau	96.03.1	16	5 861	92	5 953
433 000	Landkreis Groß-Gerau	96.03.2	—	—	—	—
433 000	Landkreis Groß-Gerau	96.04	8	2 625	146	2 771
433 000	Landkreis Groß-Gerau	96.09	84	10 276	28	10 304
434 000	Hochtaunuskreis	A - S	11 075	38 692 670	2 919 581	41 612 251
434 000	Hochtaunuskreis	A	114	33 183	1 142	34 326
434 000	Hochtaunuskreis	01	101	30 529	1 122	31 651
434 000	Hochtaunuskreis	01.1	17	7 007	254	7 261
434 000	Hochtaunuskreis	01.11	10	4 005	84	4 089
434 000	Hochtaunuskreis	01.12	—	—	—	—
434 000	Hochtaunuskreis	01.13	—	—	—	—
434 000	Hochtaunuskreis	01.13.1	—	—	—	—
434 000	Hochtaunuskreis	01.13.2	—	—	—	—
434 000	Hochtaunuskreis	01.14	—	—	—	—
434 000	Hochtaunuskreis	01.15	—	—	—	—
434 000	Hochtaunuskreis	01.16	—	—	—	—
434 000	Hochtaunuskreis	01.19	7	3 002	170	3 172
434 000	Hochtaunuskreis	01.19.1	•	•	•	•
434 000	Hochtaunuskreis	01.19.2	•	•	•	•
434 000	Hochtaunuskreis	01.19.9	—	—	—	—
434 000	Hochtaunuskreis	01.2	•	•	•	•
434 000	Hochtaunuskreis	01.21	•	•	•	•
434 000	Hochtaunuskreis	01.22	—	—	—	—
434 000	Hochtaunuskreis	01.23	—	—	—	—
434 000	Hochtaunuskreis	01.24	—	—	—	—
434 000	Hochtaunuskreis	01.25	—	—	—	—
434 000	Hochtaunuskreis	01.25.1	—	—	—	—
434 000	Hochtaunuskreis	01.25.9	—	—	—	—
434 000	Hochtaunuskreis	01.26	—	—	—	—
434 000	Hochtaunuskreis	01.27	—	—	—	—
434 000	Hochtaunuskreis	01.28	—	—	—	—
434 000	Hochtaunuskreis	01.29	•	•	•	•
434 000	Hochtaunuskreis	01.3	•	•	•	•
434 000	Hochtaunuskreis	01.30.1	3	270	4	274
434 000	Hochtaunuskreis	01.30.2	•	•	•	•
434 000	Hochtaunuskreis	01.4	•	•	•	•
434 000	Hochtaunuskreis	01.41	—	—	—	—
434 000	Hochtaunuskreis	01.42	—	—	—	—
434 000	Hochtaunuskreis	01.43	4	2 494	169	2 663
434 000	Hochtaunuskreis	01.44	—	—	—	—
434 000	Hochtaunuskreis	01.45	•	•	•	•
434 000	Hochtaunuskreis	01.46	—	—	—	—

6. Umsatzsteuerpflichtige und steuerbarer Umsatz in Hessen 2021 nach Verwaltungsbezirken und wirtschaftlicher Gliederung

AGS	Regierungsbezirk Kreisfreie Stadt Landkreis	WZ 2008	Steuer- pflichtige	Steuerbarer Umsatz		
				Lieferungen und Leistungen	inner- gemein- schaftliche Erwerbe	insgesamt
			Anzahl	1 000 Euro		
434 000	Hochtaunuskreis	01.47	—	—	—	—
434 000	Hochtaunuskreis	01.49	3	384	•	•
434 000	Hochtaunuskreis	01.5	52	12 377	115	12 492
434 000	Hochtaunuskreis	01.6	17	3 927	303	4 230
434 000	Hochtaunuskreis	01.61	4	639	•	•
434 000	Hochtaunuskreis	01.62	10	2 423	300	2 723
434 000	Hochtaunuskreis	01.63	—	—	—	—
434 000	Hochtaunuskreis	01.64	3	866	•	•
434 000	Hochtaunuskreis	01.7	—	—	—	—
434 000	Hochtaunuskreis	02	•	•	•	•
434 000	Hochtaunuskreis	02.1	•	•	•	•
434 000	Hochtaunuskreis	02.2	5	1 765	5	1 769
434 000	Hochtaunuskreis	02.3	—	—	—	—
434 000	Hochtaunuskreis	02.4	3	375	•	•
434 000	Hochtaunuskreis	03	•	•	•	•
434 000	Hochtaunuskreis	03.1	—	—	—	—
434 000	Hochtaunuskreis	03.11	—	—	—	—
434 000	Hochtaunuskreis	03.12	—	—	—	—
434 000	Hochtaunuskreis	03.2	•	•	•	•
434 000	Hochtaunuskreis	03.21	—	—	—	—
434 000	Hochtaunuskreis	03.22	•	•	•	•
434 000	Hochtaunuskreis	B	•	•	•	•
434 000	Hochtaunuskreis	05	—	—	—	—
434 000	Hochtaunuskreis	05.1	—	—	—	—
434 000	Hochtaunuskreis	05.2	—	—	—	—
434 000	Hochtaunuskreis	06	—	—	—	—
434 000	Hochtaunuskreis	06.1	—	—	—	—
434 000	Hochtaunuskreis	06.2	—	—	—	—
434 000	Hochtaunuskreis	07	—	—	—	—
434 000	Hochtaunuskreis	07.1	—	—	—	—
434 000	Hochtaunuskreis	07.2	—	—	—	—
434 000	Hochtaunuskreis	07.21	—	—	—	—
434 000	Hochtaunuskreis	07.29	—	—	—	—
434 000	Hochtaunuskreis	08	•	•	•	•
434 000	Hochtaunuskreis	08.1	•	•	•	•
434 000	Hochtaunuskreis	08.11	•	•	•	•
434 000	Hochtaunuskreis	08.12	•	•	•	•
434 000	Hochtaunuskreis	08.9	—	—	—	—
434 000	Hochtaunuskreis	08.91	—	—	—	—
434 000	Hochtaunuskreis	08.92	—	—	—	—
434 000	Hochtaunuskreis	08.93	—	—	—	—
434 000	Hochtaunuskreis	08.99	—	—	—	—
434 000	Hochtaunuskreis	09	•	•	•	•
434 000	Hochtaunuskreis	09.1	•	•	•	•
434 000	Hochtaunuskreis	09.9	—	—	—	—
434 000	Hochtaunuskreis	C	586	13 524 492	1 139 350	14 663 842
434 000	Hochtaunuskreis	10	70	72 824	2 439	75 263
434 000	Hochtaunuskreis	10.1	20	29 104	36	29 139
434 000	Hochtaunuskreis	10.11	•	•	•	•
434 000	Hochtaunuskreis	10.12	—	—	—	—
434 000	Hochtaunuskreis	10.13	•	•	•	•
434 000	Hochtaunuskreis	10.2	•	•	•	•
434 000	Hochtaunuskreis	10.3	3	615	•	•
434 000	Hochtaunuskreis	10.31	—	—	—	—

6. Umsatzsteuerpflichtige und steuerbarer Umsatz in Hessen 2021 nach Verwaltungsbezirken und wirtschaftlicher Gliederung

AGS	Regierungsbezirk Kreisfreie Stadt Landkreis	WZ 2008	Steuer- pflichtige	Steuerbarer Umsatz		
				Lieferungen und Leistungen	inner- gemein- schaftliche Erwerbe	insgesamt
			Anzahl	1 000 Euro		
434 000	Hochtaunuskreis	10.32	—	—	—	—
434 000	Hochtaunuskreis	10.39	3	615	•	•
434 000	Hochtaunuskreis	10.4	—	—	—	—
434 000	Hochtaunuskreis	10.41	—	—	—	—
434 000	Hochtaunuskreis	10.42	—	—	—	—
434 000	Hochtaunuskreis	10.5	•	•	•	•
434 000	Hochtaunuskreis	10.51	•	•	•	•
434 000	Hochtaunuskreis	10.52	—	—	—	—
434 000	Hochtaunuskreis	10.6	—	—	—	—
434 000	Hochtaunuskreis	10.61	—	—	—	—
434 000	Hochtaunuskreis	10.62	—	—	—	—
434 000	Hochtaunuskreis	10.7	34	33 069	1 187	34 256
434 000	Hochtaunuskreis	10.71	•	•	•	•
434 000	Hochtaunuskreis	10.72	•	•	•	•
434 000	Hochtaunuskreis	10.73	—	—	—	—
434 000	Hochtaunuskreis	10.8	9	9 255	1 215	10 470
434 000	Hochtaunuskreis	10.81	—	—	—	—
434 000	Hochtaunuskreis	10.82	•	•	•	•
434 000	Hochtaunuskreis	10.83	•	•	•	•
434 000	Hochtaunuskreis	10.84	—	—	—	—
434 000	Hochtaunuskreis	10.85	•	•	•	•
434 000	Hochtaunuskreis	10.86	•	•	•	•
434 000	Hochtaunuskreis	10.89	3	444	10	454
434 000	Hochtaunuskreis	10.9	•	•	•	•
434 000	Hochtaunuskreis	10.91	•	•	•	•
434 000	Hochtaunuskreis	10.92	—	—	—	—
434 000	Hochtaunuskreis	11	•	•	•	•
434 000	Hochtaunuskreis	11.01	•	•	•	•
434 000	Hochtaunuskreis	11.02	—	—	—	—
434 000	Hochtaunuskreis	11.03	3	266	•	•
434 000	Hochtaunuskreis	11.04	—	—	—	—
434 000	Hochtaunuskreis	11.05	•	•	•	•
434 000	Hochtaunuskreis	11.06	—	—	—	—
434 000	Hochtaunuskreis	11.07	•	•	•	•
434 000	Hochtaunuskreis	12	—	—	—	—
434 000	Hochtaunuskreis	13	•	•	•	•
434 000	Hochtaunuskreis	13.1	—	—	—	—
434 000	Hochtaunuskreis	13.2	•	•	•	•
434 000	Hochtaunuskreis	13.3	•	•	•	•
434 000	Hochtaunuskreis	13.9	5	1 667	127	1 794
434 000	Hochtaunuskreis	13.91	—	—	—	—
434 000	Hochtaunuskreis	13.92	•	•	•	•
434 000	Hochtaunuskreis	13.93	—	—	—	—
434 000	Hochtaunuskreis	13.94	—	—	—	—
434 000	Hochtaunuskreis	13.95	—	—	—	—
434 000	Hochtaunuskreis	13.96	•	•	•	•
434 000	Hochtaunuskreis	13.99	•	•	•	•
434 000	Hochtaunuskreis	14	10	5 690	308	5 998
434 000	Hochtaunuskreis	14.1	•	•	•	•
434 000	Hochtaunuskreis	14.11	—	—	—	—
434 000	Hochtaunuskreis	14.12	—	—	—	—
434 000	Hochtaunuskreis	14.13	•	•	•	•
434 000	Hochtaunuskreis	14.14	•	•	•	•
434 000	Hochtaunuskreis	14.19	•	•	•	•

6. Umsatzsteuerpflichtige und steuerbarer Umsatz in Hessen 2021 nach Verwaltungsbezirken und wirtschaftlicher Gliederung

AGS	Regierungsbezirk Kreisfreie Stadt Landkreis	WZ 2008	Steuer- pflichtige	Steuerbarer Umsatz		
				Lieferungen und Leistungen	inner- gemein- schaftliche Erwerbe	insgesamt
			Anzahl	1 000 Euro		
434 000	Hochtaunuskreis	14.2	—	—	—	—
434 000	Hochtaunuskreis	14.3
434 000	Hochtaunuskreis	14.31	—	—	—	—
434 000	Hochtaunuskreis	14.39
434 000	Hochtaunuskreis	15	4	2 789	475	3 264
434 000	Hochtaunuskreis	15.1
434 000	Hochtaunuskreis	15.11	—	—	—	—
434 000	Hochtaunuskreis	15.12
434 000	Hochtaunuskreis	15.2
434 000	Hochtaunuskreis	16	24	12 444	859	13 303
434 000	Hochtaunuskreis	16.1
434 000	Hochtaunuskreis	16.2
434 000	Hochtaunuskreis	16.21	—	—	—	—
434 000	Hochtaunuskreis	16.22	—	—	—	—
434 000	Hochtaunuskreis	16.23	17	8 228	275	8 503
434 000	Hochtaunuskreis	16.24	—	—	—	—
434 000	Hochtaunuskreis	16.29
434 000	Hochtaunuskreis	17	6	24 160	4 457	28 616
434 000	Hochtaunuskreis	17.1
434 000	Hochtaunuskreis	17.11	—	—	—	—
434 000	Hochtaunuskreis	17.12
434 000	Hochtaunuskreis	17.2
434 000	Hochtaunuskreis	17.21
434 000	Hochtaunuskreis	17.22	—	—	—	—
434 000	Hochtaunuskreis	17.23
434 000	Hochtaunuskreis	17.24	—	—	—	—
434 000	Hochtaunuskreis	17.29
434 000	Hochtaunuskreis	18	30	8 034	20	8 053
434 000	Hochtaunuskreis	18.1
434 000	Hochtaunuskreis	18.11	4	1 388	—	1 388
434 000	Hochtaunuskreis	18.12	17	5 469	15	5 484
434 000	Hochtaunuskreis	18.13
434 000	Hochtaunuskreis	18.14
434 000	Hochtaunuskreis	18.2
434 000	Hochtaunuskreis	19	—	—	—	—
434 000	Hochtaunuskreis	19.1	—	—	—	—
434 000	Hochtaunuskreis	19.2	—	—	—	—
434 000	Hochtaunuskreis	20
434 000	Hochtaunuskreis	20.1
434 000	Hochtaunuskreis	20.11	—	—	—	—
434 000	Hochtaunuskreis	20.12	—	—	—	—
434 000	Hochtaunuskreis	20.13
434 000	Hochtaunuskreis	20.14
434 000	Hochtaunuskreis	20.15	—	—	—	—
434 000	Hochtaunuskreis	20.16	—	—	—	—
434 000	Hochtaunuskreis	20.17	—	—	—	—
434 000	Hochtaunuskreis	20.2
434 000	Hochtaunuskreis	20.3
434 000	Hochtaunuskreis	20.4
434 000	Hochtaunuskreis	20.41
434 000	Hochtaunuskreis	20.42
434 000	Hochtaunuskreis	20.5
434 000	Hochtaunuskreis	20.51	—	—	—	—
434 000	Hochtaunuskreis	20.52	—	—	—	—

6. Umsatzsteuerpflichtige und steuerbarer Umsatz in Hessen 2021 nach Verwaltungsbezirken und wirtschaftlicher Gliederung

AGS	Regierungsbezirk Kreisfreie Stadt Landkreis	WZ 2008	Steuer- pflichtige	Steuerbarer Umsatz		
				Lieferungen und Leistungen	inner- gemein- schaftliche Erwerbe	insgesamt
			Anzahl	1 000 Euro		
434 000	Hochtaunuskreis	20.53	—	—	—	—
434 000	Hochtaunuskreis	20.59	•	•	•	•
434 000	Hochtaunuskreis	20.6	—	—	—	—
434 000	Hochtaunuskreis	21	•	•	•	•
434 000	Hochtaunuskreis	21.1	•	•	•	•
434 000	Hochtaunuskreis	21.2	•	•	•	•
434 000	Hochtaunuskreis	22	10	75 915	7 168	83 084
434 000	Hochtaunuskreis	22.1	•	•	•	•
434 000	Hochtaunuskreis	22.11	•	•	•	•
434 000	Hochtaunuskreis	22.19	•	•	•	•
434 000	Hochtaunuskreis	22.2	•	•	•	•
434 000	Hochtaunuskreis	22.21	•	•	•	•
434 000	Hochtaunuskreis	22.22	•	•	•	•
434 000	Hochtaunuskreis	22.23	•	•	•	•
434 000	Hochtaunuskreis	22.29	•	•	•	•
434 000	Hochtaunuskreis	23	•	•	•	•
434 000	Hochtaunuskreis	23.1	3	769	56	825
434 000	Hochtaunuskreis	23.11	•	•	•	•
434 000	Hochtaunuskreis	23.12	—	—	—	—
434 000	Hochtaunuskreis	23.13	—	—	—	—
434 000	Hochtaunuskreis	23.14	—	—	—	—
434 000	Hochtaunuskreis	23.19	•	•	•	•
434 000	Hochtaunuskreis	23.2	—	—	—	—
434 000	Hochtaunuskreis	23.3	—	—	—	—
434 000	Hochtaunuskreis	23.31	—	—	—	—
434 000	Hochtaunuskreis	23.32	—	—	—	—
434 000	Hochtaunuskreis	23.4	•	•	•	•
434 000	Hochtaunuskreis	23.41	—	—	—	—
434 000	Hochtaunuskreis	23.42	•	•	•	•
434 000	Hochtaunuskreis	23.43	—	—	—	—
434 000	Hochtaunuskreis	23.44	—	—	—	—
434 000	Hochtaunuskreis	23.49	—	—	—	—
434 000	Hochtaunuskreis	23.5	—	—	—	—
434 000	Hochtaunuskreis	23.51	—	—	—	—
434 000	Hochtaunuskreis	23.52	—	—	—	—
434 000	Hochtaunuskreis	23.6	•	•	•	•
434 000	Hochtaunuskreis	23.61	•	•	•	•
434 000	Hochtaunuskreis	23.62	—	—	—	—
434 000	Hochtaunuskreis	23.63	—	—	—	—
434 000	Hochtaunuskreis	23.64	•	•	•	•
434 000	Hochtaunuskreis	23.65	—	—	—	—
434 000	Hochtaunuskreis	23.69	—	—	—	—
434 000	Hochtaunuskreis	23.7	13	4 756	152	4 908
434 000	Hochtaunuskreis	23.9	•	•	•	•
434 000	Hochtaunuskreis	23.91	•	•	•	•
434 000	Hochtaunuskreis	23.99	•	•	•	•
434 000	Hochtaunuskreis	24	3	6 241	949	7 190
434 000	Hochtaunuskreis	24.1	•	•	•	•
434 000	Hochtaunuskreis	24.2	•	•	•	•
434 000	Hochtaunuskreis	24.3	—	—	—	—
434 000	Hochtaunuskreis	24.31	—	—	—	—
434 000	Hochtaunuskreis	24.32	—	—	—	—
434 000	Hochtaunuskreis	24.33	—	—	—	—
434 000	Hochtaunuskreis	24.34	—	—	—	—

6. Umsatzsteuerpflichtige und steuerbarer Umsatz in Hessen 2021 nach Verwaltungsbezirken und wirtschaftlicher Gliederung

AGS	Regierungsbezirk Kreisfreie Stadt Landkreis	WZ 2008	Steuer- pflichtige	Steuerbarer Umsatz		
				Lieferungen und Leistungen	inner- gemein- schaftliche Erwerbe	insgesamt
			Anzahl	1 000 Euro		
434 000	Hochtaunuskreis	24.4	—	—	—	—
434 000	Hochtaunuskreis	24.41	—	—	—	—
434 000	Hochtaunuskreis	24.42	—	—	—	—
434 000	Hochtaunuskreis	24.43	—	—	—	—
434 000	Hochtaunuskreis	24.44	—	—	—	—
434 000	Hochtaunuskreis	24.45	—	—	—	—
434 000	Hochtaunuskreis	24.46	—	—	—	—
434 000	Hochtaunuskreis	24.5	•	•	•	•
434 000	Hochtaunuskreis	24.51	—	—	—	—
434 000	Hochtaunuskreis	24.52	—	—	—	—
434 000	Hochtaunuskreis	24.53	•	•	•	•
434 000	Hochtaunuskreis	24.54	—	—	—	—
434 000	Hochtaunuskreis	25	91	402 687	24 462	427 149
434 000	Hochtaunuskreis	25.1	•	•	•	•
434 000	Hochtaunuskreis	25.11	13	10 325	124	10 449
434 000	Hochtaunuskreis	25.12	•	•	•	•
434 000	Hochtaunuskreis	25.2	•	•	•	•
434 000	Hochtaunuskreis	25.21	—	—	—	—
434 000	Hochtaunuskreis	25.29	•	•	•	•
434 000	Hochtaunuskreis	25.3	—	—	—	—
434 000	Hochtaunuskreis	25.4	—	—	—	—
434 000	Hochtaunuskreis	25.5	•	•	•	•
434 000	Hochtaunuskreis	25.6	43	51 767	156	51 923
434 000	Hochtaunuskreis	25.61	•	•	•	•
434 000	Hochtaunuskreis	25.62	•	•	•	•
434 000	Hochtaunuskreis	25.7	10	60 142	18 995	79 138
434 000	Hochtaunuskreis	25.71	—	—	—	—
434 000	Hochtaunuskreis	25.72	•	•	•	•
434 000	Hochtaunuskreis	25.73	•	•	•	•
434 000	Hochtaunuskreis	25.73.1	4	3 155	1 361	4 516
434 000	Hochtaunuskreis	25.73.2	•	•	•	•
434 000	Hochtaunuskreis	25.73.3	•	•	•	•
434 000	Hochtaunuskreis	25.73.4	—	—	—	—
434 000	Hochtaunuskreis	25.73.5	—	—	—	—
434 000	Hochtaunuskreis	25.9	12	220 802	4 505	225 307
434 000	Hochtaunuskreis	25.91	•	•	•	•
434 000	Hochtaunuskreis	25.92	—	—	—	—
434 000	Hochtaunuskreis	25.93	3	262	40	302
434 000	Hochtaunuskreis	25.94	•	•	•	•
434 000	Hochtaunuskreis	25.99	•	•	•	•
434 000	Hochtaunuskreis	26	58	593 764	182 731	776 495
434 000	Hochtaunuskreis	26.1	14	222 376	149 019	371 395
434 000	Hochtaunuskreis	26.11	14	222 376	149 019	371 395
434 000	Hochtaunuskreis	26.11.1	•	•	•	•
434 000	Hochtaunuskreis	26.11.9	•	•	•	•
434 000	Hochtaunuskreis	26.12	—	—	—	—
434 000	Hochtaunuskreis	26.2	11	3 557	577	4 134
434 000	Hochtaunuskreis	26.3	•	•	•	•
434 000	Hochtaunuskreis	26.4	•	•	•	•
434 000	Hochtaunuskreis	26.5	8	135 723	7 117	142 840
434 000	Hochtaunuskreis	26.51	8	135 723	7 117	142 840
434 000	Hochtaunuskreis	26.51.1	•	•	•	•
434 000	Hochtaunuskreis	26.51.2	—	—	—	—
434 000	Hochtaunuskreis	26.51.3	•	•	•	•

6. Umsatzsteuerpflichtige und steuerbarer Umsatz in Hessen 2021 nach Verwaltungsbezirken und wirtschaftlicher Gliederung

AGS	Regierungsbezirk Kreisfreie Stadt Landkreis	WZ 2008	Steuer- pflichtige	Steuerbarer Umsatz		
				Lieferungen und Leistungen	inner- gemein- schaftliche Erwerbe	insgesamt
			Anzahl	1 000 Euro		
434 000	Hochtaunuskreis	26.52	—	—	—	—
434 000	Hochtaunuskreis	26.6	5	14 914	651	15 565
434 000	Hochtaunuskreis	26.7	•	•	•	•
434 000	Hochtaunuskreis	26.8	•	•	•	•
434 000	Hochtaunuskreis	27	23	94 093	8 017	102 110
434 000	Hochtaunuskreis	27.1	9	80 913	7 583	88 496
434 000	Hochtaunuskreis	27.11	•	•	•	•
434 000	Hochtaunuskreis	27.12	•	•	•	•
434 000	Hochtaunuskreis	27.2	—	—	—	—
434 000	Hochtaunuskreis	27.3	3	522	—	522
434 000	Hochtaunuskreis	27.31	—	—	—	—
434 000	Hochtaunuskreis	27.32	•	•	•	•
434 000	Hochtaunuskreis	27.33	•	•	•	•
434 000	Hochtaunuskreis	27.4	•	•	•	•
434 000	Hochtaunuskreis	27.5	•	•	•	•
434 000	Hochtaunuskreis	27.51	•	•	•	•
434 000	Hochtaunuskreis	27.52	—	—	—	—
434 000	Hochtaunuskreis	27.9	6	7 325	79	7 404
434 000	Hochtaunuskreis	28	50	367 672	58 530	426 202
434 000	Hochtaunuskreis	28.1	13	319 024	55 596	374 619
434 000	Hochtaunuskreis	28.11	•	•	•	•
434 000	Hochtaunuskreis	28.12	•	•	•	•
434 000	Hochtaunuskreis	28.13	•	•	•	•
434 000	Hochtaunuskreis	28.14	3	8 428	150	8 578
434 000	Hochtaunuskreis	28.15	4	93 808	3 744	97 552
434 000	Hochtaunuskreis	28.2	20	27 271	1 371	28 642
434 000	Hochtaunuskreis	28.21	3	516	•	•
434 000	Hochtaunuskreis	28.21.1	•	•	•	•
434 000	Hochtaunuskreis	28.21.9	•	•	•	•
434 000	Hochtaunuskreis	28.22	—	—	—	—
434 000	Hochtaunuskreis	28.23	—	—	—	—
434 000	Hochtaunuskreis	28.24	4	1 202	•	•
434 000	Hochtaunuskreis	28.25	5	7 824	•	•
434 000	Hochtaunuskreis	28.29	8	17 729	1 054	18 783
434 000	Hochtaunuskreis	28.3	•	•	•	•
434 000	Hochtaunuskreis	28.4	•	•	•	•
434 000	Hochtaunuskreis	28.41	•	•	•	•
434 000	Hochtaunuskreis	28.49	4	1 598	15	1 613
434 000	Hochtaunuskreis	28.9	11	18 631	1 529	20 160
434 000	Hochtaunuskreis	28.91	•	•	•	•
434 000	Hochtaunuskreis	28.92	—	—	—	—
434 000	Hochtaunuskreis	28.92.1	—	—	—	—
434 000	Hochtaunuskreis	28.92.2	—	—	—	—
434 000	Hochtaunuskreis	28.93	•	•	•	•
434 000	Hochtaunuskreis	28.94	—	—	—	—
434 000	Hochtaunuskreis	28.95	—	—	—	—
434 000	Hochtaunuskreis	28.96	•	•	•	•
434 000	Hochtaunuskreis	28.99	7	11 033	506	11 539
434 000	Hochtaunuskreis	29	14	89 101	9 287	98 387
434 000	Hochtaunuskreis	29.1	—	—	—	—
434 000	Hochtaunuskreis	29.10.1	—	—	—	—
434 000	Hochtaunuskreis	29.10.2	—	—	—	—
434 000	Hochtaunuskreis	29.2	•	•	•	•
434 000	Hochtaunuskreis	29.3	•	•	•	•

6. Umsatzsteuerpflichtige und steuerbarer Umsatz in Hessen 2021 nach Verwaltungsbezirken und wirtschaftlicher Gliederung

AGS	Regierungsbezirk Kreisfreie Stadt Landkreis	WZ 2008	Steuer- pflichtige	Steuerbarer Umsatz		
				Lieferungen und Leistungen	inner- gemein- schaftliche Erwerbe	insgesamt
			Anzahl	1 000 Euro		
434 000	Hochtaunuskreis	29.31	—	—	—	—
434 000	Hochtaunuskreis	29.32
434 000	Hochtaunuskreis	30	—	—	—	—
434 000	Hochtaunuskreis	30.1	—	—	—	—
434 000	Hochtaunuskreis	30.11	—	—	—	—
434 000	Hochtaunuskreis	30.12	—	—	—	—
434 000	Hochtaunuskreis	30.2	—	—	—	—
434 000	Hochtaunuskreis	30.20.1	—	—	—	—
434 000	Hochtaunuskreis	30.20.2	—	—	—	—
434 000	Hochtaunuskreis	30.3	—	—	—	—
434 000	Hochtaunuskreis	30.4	—	—	—	—
434 000	Hochtaunuskreis	30.9	—	—	—	—
434 000	Hochtaunuskreis	30.91	—	—	—	—
434 000	Hochtaunuskreis	30.92	—	—	—	—
434 000	Hochtaunuskreis	30.99	—	—	—	—
434 000	Hochtaunuskreis	31	23	10 054	371	10 425
434 000	Hochtaunuskreis	31.01
434 000	Hochtaunuskreis	31.02
434 000	Hochtaunuskreis	31.03
434 000	Hochtaunuskreis	31.09	17	6 146	287	6 433
434 000	Hochtaunuskreis	31.09.1	—	—	—	—
434 000	Hochtaunuskreis	31.09.9	17	6 146	287	6 433
434 000	Hochtaunuskreis	32	69	123 884	4 174	128 058
434 000	Hochtaunuskreis	32.1	13	3 205	4	3 208
434 000	Hochtaunuskreis	32.11	—	—	—	—
434 000	Hochtaunuskreis	32.12	13	3 205	4	3 208
434 000	Hochtaunuskreis	32.13	—	—	—	—
434 000	Hochtaunuskreis	32.2
434 000	Hochtaunuskreis	32.3
434 000	Hochtaunuskreis	32.4
434 000	Hochtaunuskreis	32.5	45	95 110	3 194	98 304
434 000	Hochtaunuskreis	32.50.1	13	72 578	3 169	75 748
434 000	Hochtaunuskreis	32.50.2
434 000	Hochtaunuskreis	32.50.3
434 000	Hochtaunuskreis	32.9	6	24 497	959	25 455
434 000	Hochtaunuskreis	32.91	—	—	—	—
434 000	Hochtaunuskreis	32.99	6	24 497	959	25 455
434 000	Hochtaunuskreis	33	38	29 440	466	29 906
434 000	Hochtaunuskreis	33.1	27	20 318	375	20 694
434 000	Hochtaunuskreis	33.11
434 000	Hochtaunuskreis	33.12	6	14 549	236	14 785
434 000	Hochtaunuskreis	33.13
434 000	Hochtaunuskreis	33.14
434 000	Hochtaunuskreis	33.15	—	—	—	—
434 000	Hochtaunuskreis	33.16	—	—	—	—
434 000	Hochtaunuskreis	33.17	16	4 756	110	4 866
434 000	Hochtaunuskreis	33.19
434 000	Hochtaunuskreis	33.2	11	9 122	90	9 212
434 000	Hochtaunuskreis	D	117	28 990	254	29 244
434 000	Hochtaunuskreis	35	117	28 990	254	29 244
434 000	Hochtaunuskreis	35.1
434 000	Hochtaunuskreis	35.11	112	24 595	254	24 849
434 000	Hochtaunuskreis	35.11.1	12	989	.	.
434 000	Hochtaunuskreis	35.11.2	33	5 764	252	6 016

6. Umsatzsteuerpflichtige und steuerbarer Umsatz in Hessen 2021 nach Verwaltungsbezirken und wirtschaftlicher Gliederung

AGS	Regierungsbezirk Kreisfreie Stadt Landkreis	WZ 2008	Steuer- pflichtige	Steuerbarer Umsatz		
				Lieferungen und Leistungen	inner- gemein- schaftliche Erwerbe	insgesamt
			Anzahl	1 000 Euro		
434 000	Hochtaunuskreis	35.11.3	67	17 841	•	•
434 000	Hochtaunuskreis	35.12	—	—	—	—
434 000	Hochtaunuskreis	35.13	•	•	•	•
434 000	Hochtaunuskreis	35.14	•	•	•	•
434 000	Hochtaunuskreis	35.2	—	—	—	—
434 000	Hochtaunuskreis	35.21	—	—	—	—
434 000	Hochtaunuskreis	35.21.1	—	—	—	—
434 000	Hochtaunuskreis	35.21.2	—	—	—	—
434 000	Hochtaunuskreis	35.21.3	—	—	—	—
434 000	Hochtaunuskreis	35.22	—	—	—	—
434 000	Hochtaunuskreis	35.23	—	—	—	—
434 000	Hochtaunuskreis	35.3	•	•	•	•
434 000	Hochtaunuskreis	E	23	72 792	148	72 940
434 000	Hochtaunuskreis	36	12	53 312	147	53 458
434 000	Hochtaunuskreis	36.00.1	3	33 360	4	33 364
434 000	Hochtaunuskreis	36.00.2	•	•	•	•
434 000	Hochtaunuskreis	36.00.3	•	•	•	•
434 000	Hochtaunuskreis	37	•	•	•	•
434 000	Hochtaunuskreis	37.00.1	•	•	•	•
434 000	Hochtaunuskreis	37.00.2	—	—	—	—
434 000	Hochtaunuskreis	38	•	•	•	•
434 000	Hochtaunuskreis	38.1	5	16 154	—	16 154
434 000	Hochtaunuskreis	38.11	5	16 154	—	16 154
434 000	Hochtaunuskreis	38.12	—	—	—	—
434 000	Hochtaunuskreis	38.2	•	•	•	•
434 000	Hochtaunuskreis	38.21	•	•	•	•
434 000	Hochtaunuskreis	38.22	—	—	—	—
434 000	Hochtaunuskreis	38.3	—	—	—	—
434 000	Hochtaunuskreis	38.31	—	—	—	—
434 000	Hochtaunuskreis	38.32	—	—	—	—
434 000	Hochtaunuskreis	39	•	•	•	•
434 000	Hochtaunuskreis	F	960	643 269	4 915	648 184
434 000	Hochtaunuskreis	41	59	50 723	47	50 770
434 000	Hochtaunuskreis	41.1	21	15 213	18	15 231
434 000	Hochtaunuskreis	41.10.1	•	•	•	•
434 000	Hochtaunuskreis	41.10.2	•	•	•	•
434 000	Hochtaunuskreis	41.10.3	17	14 553	—	14 553
434 000	Hochtaunuskreis	41.2	38	35 510	30	35 539
434 000	Hochtaunuskreis	41.20.1	•	•	•	•
434 000	Hochtaunuskreis	41.20.2	•	•	•	•
434 000	Hochtaunuskreis	42	10	31 888	722	32 610
434 000	Hochtaunuskreis	42.1	4	16 110	722	16 832
434 000	Hochtaunuskreis	42.11	4	16 110	722	16 832
434 000	Hochtaunuskreis	42.12	—	—	—	—
434 000	Hochtaunuskreis	42.13	—	—	—	—
434 000	Hochtaunuskreis	42.2	•	•	•	•
434 000	Hochtaunuskreis	42.21	•	•	•	•
434 000	Hochtaunuskreis	42.22	•	•	•	•
434 000	Hochtaunuskreis	42.9	•	•	•	•
434 000	Hochtaunuskreis	42.91	—	—	—	—
434 000	Hochtaunuskreis	42.99	•	•	•	•
434 000	Hochtaunuskreis	43	891	560 658	4 146	564 804
434 000	Hochtaunuskreis	43.1	18	13 471	2	13 473
434 000	Hochtaunuskreis	43.11	7	6 432	•	•

6. Umsatzsteuerpflichtige und steuerbarer Umsatz in Hessen 2021 nach Verwaltungsbezirken und wirtschaftlicher Gliederung

AGS	Regierungsbezirk Kreisfreie Stadt Landkreis	WZ 2008	Steuer- pflichtige	Steuerbarer Umsatz		
				Lieferungen und Leistungen	inner- gemein- schaftliche Erwerbe	insgesamt
			Anzahl	1 000 Euro		
434 000	Hochtaunuskreis	43.12	11	7 039	.	.
434 000	Hochtaunuskreis	43.13	—	—	—	—
434 000	Hochtaunuskreis	43.2	347	221 003	2 667	223 670
434 000	Hochtaunuskreis	43.21	105	62 757	293	63 050
434 000	Hochtaunuskreis	43.22	128	107 048	2 092	109 140
434 000	Hochtaunuskreis	43.29	114	51 198	282	51 480
434 000	Hochtaunuskreis	43.29.1	80	28 316	218	28 534
434 000	Hochtaunuskreis	43.29.9	34	22 882	64	22 946
434 000	Hochtaunuskreis	43.3	309	98 101	515	98 616
434 000	Hochtaunuskreis	43.31	7	3 322	.	.
434 000	Hochtaunuskreis	43.32	68	20 547	99	20 647
434 000	Hochtaunuskreis	43.33	115	25 573	214	25 787
434 000	Hochtaunuskreis	43.34	88	37 449	143	37 591
434 000	Hochtaunuskreis	43.34.1
434 000	Hochtaunuskreis	43.34.2
434 000	Hochtaunuskreis	43.39	31	11 211	.	.
434 000	Hochtaunuskreis	43.9	217	228 082	962	229 045
434 000	Hochtaunuskreis	43.91	68	96 829	461	97 290
434 000	Hochtaunuskreis	43.91.1	44	81 919	267	82 187
434 000	Hochtaunuskreis	43.91.2	24	14 910	194	15 104
434 000	Hochtaunuskreis	43.99	149	131 253	501	131 755
434 000	Hochtaunuskreis	43.99.1
434 000	Hochtaunuskreis	43.99.2
434 000	Hochtaunuskreis	43.99.9	141	128 481	501	128 981
434 000	Hochtaunuskreis	G	1 658	7 250 273	1 443 270	8 693 543
434 000	Hochtaunuskreis	45	243	1 691 566	369 375	2 060 941
434 000	Hochtaunuskreis	45.1	72	1 398 609	272 031	1 670 640
434 000	Hochtaunuskreis	45.11
434 000	Hochtaunuskreis	45.19
434 000	Hochtaunuskreis	45.2	104	53 207	392	53 599
434 000	Hochtaunuskreis	45.20.1	10	7 628	27	7 655
434 000	Hochtaunuskreis	45.20.2
434 000	Hochtaunuskreis	45.20.3	85	44 036	365	44 401
434 000	Hochtaunuskreis	45.20.4
434 000	Hochtaunuskreis	45.3
434 000	Hochtaunuskreis	45.31
434 000	Hochtaunuskreis	45.32	51	35 732	132	35 863
434 000	Hochtaunuskreis	45.4
434 000	Hochtaunuskreis	46	551	4 641 930	1 030 062	5 671 991
434 000	Hochtaunuskreis	46.1	189	136 591	18 600	155 191
434 000	Hochtaunuskreis	46.11	4	446	.	.
434 000	Hochtaunuskreis	46.12	8	916	.	.
434 000	Hochtaunuskreis	46.13	12	5 569	.	.
434 000	Hochtaunuskreis	46.13.1	4	3 063	.	.
434 000	Hochtaunuskreis	46.13.2	8	2 506	.	.
434 000	Hochtaunuskreis	46.14	35	20 982	672	21 654
434 000	Hochtaunuskreis	46.15	18	10 502	470	10 972
434 000	Hochtaunuskreis	46.16	12	2 516	315	2 831
434 000	Hochtaunuskreis	46.17	10	1 844	40	1 884
434 000	Hochtaunuskreis	46.18	67	85 309	16 906	102 215
434 000	Hochtaunuskreis	46.18.1	—	—	—	—
434 000	Hochtaunuskreis	46.18.2
434 000	Hochtaunuskreis	46.18.3
434 000	Hochtaunuskreis	46.18.4	12	72 688	16 539	89 227

6. Umsatzsteuerpflichtige und steuerbarer Umsatz in Hessen 2021 nach Verwaltungsbezirken und wirtschaftlicher Gliederung

AGS	Regierungsbezirk Kreisfreie Stadt Landkreis	WZ 2008	Steuer- pflichtige	Steuerbarer Umsatz		
				Lieferungen und Leistungen	inner- gemein- schaftliche Erwerbe	insgesamt
			Anzahl	1 000 Euro		
434 000	Hochtaunuskreis	46.18.5	6	1 537	10	1 546
434 000	Hochtaunuskreis	46.18.6	8	1 447	4	1 451
434 000	Hochtaunuskreis	46.18.7
434 000	Hochtaunuskreis	46.18.9	38	9 110	354	9 464
434 000	Hochtaunuskreis	46.19	23	8 508	193	8 700
434 000	Hochtaunuskreis	46.2	5	10 188	133	10 321
434 000	Hochtaunuskreis	46.21
434 000	Hochtaunuskreis	46.22
434 000	Hochtaunuskreis	46.23
434 000	Hochtaunuskreis	46.24	—	—	—	—
434 000	Hochtaunuskreis	46.3	56	264 812	124 583	389 395
434 000	Hochtaunuskreis	46.31
434 000	Hochtaunuskreis	46.32
434 000	Hochtaunuskreis	46.33
434 000	Hochtaunuskreis	46.34	15	12 658	1 825	14 483
434 000	Hochtaunuskreis	46.35
434 000	Hochtaunuskreis	46.36	—	—	—	—
434 000	Hochtaunuskreis	46.37
434 000	Hochtaunuskreis	46.38	20	180 288	106 891	287 179
434 000	Hochtaunuskreis	46.38.1
434 000	Hochtaunuskreis	46.38.2	—	—	—	—
434 000	Hochtaunuskreis	46.38.9
434 000	Hochtaunuskreis	46.39	6	17 419	1 965	19 384
434 000	Hochtaunuskreis	46.39.1
434 000	Hochtaunuskreis	46.39.9
434 000	Hochtaunuskreis	46.4	124	2 738 716	723 308	3 462 024
434 000	Hochtaunuskreis	46.41	13	51 821	16 021	67 842
434 000	Hochtaunuskreis	46.42	4	1 259	298	1 557
434 000	Hochtaunuskreis	46.42.1
434 000	Hochtaunuskreis	46.42.2
434 000	Hochtaunuskreis	46.43	24	212 589	71 459	284 047
434 000	Hochtaunuskreis	46.43.1
434 000	Hochtaunuskreis	46.43.2
434 000	Hochtaunuskreis	46.43.3	18	201 392	71 022	272 414
434 000	Hochtaunuskreis	46.44
434 000	Hochtaunuskreis	46.44.1
434 000	Hochtaunuskreis	46.44.2
434 000	Hochtaunuskreis	46.45	7	13 932	355	14 286
434 000	Hochtaunuskreis	46.46	37	2 066 253	426 503	2 492 756
434 000	Hochtaunuskreis	46.46.1	19	1 978 678	420 943	2 399 621
434 000	Hochtaunuskreis	46.46.2	18	87 575	5 559	93 134
434 000	Hochtaunuskreis	46.47	7	7 399	1 954	9 353
434 000	Hochtaunuskreis	46.48
434 000	Hochtaunuskreis	46.49	24	30 412	3 848	34 260
434 000	Hochtaunuskreis	46.49.1
434 000	Hochtaunuskreis	46.49.2
434 000	Hochtaunuskreis	46.49.3	7	6 676	445	7 122
434 000	Hochtaunuskreis	46.49.4	6	12 615	542	13 157
434 000	Hochtaunuskreis	46.49.5	5	6 078	2 695	8 773
434 000	Hochtaunuskreis	46.5	32	325 378	21 680	347 057
434 000	Hochtaunuskreis	46.51	15	37 396	886	38 282
434 000	Hochtaunuskreis	46.52	17	287 982	20 793	308 775
434 000	Hochtaunuskreis	46.6	53	792 506	103 161	895 667
434 000	Hochtaunuskreis	46.61

6. Umsatzsteuerpflichtige und steuerbarer Umsatz in Hessen 2021 nach Verwaltungsbezirken und wirtschaftlicher Gliederung

AGS	Regierungsbezirk Kreisfreie Stadt Landkreis	WZ 2008	Steuer- pflichtige	Steuerbarer Umsatz		
				Lieferungen und Leistungen	inner- gemein- schaftliche Erwerbe	insgesamt
			Anzahl	1 000 Euro		
434 000	Hochtaunuskreis	46.62	5	4 961	220	5 181
434 000	Hochtaunuskreis	46.63	4	28 293	1 450	29 742
434 000	Hochtaunuskreis	46.64	—	—	—	—
434 000	Hochtaunuskreis	46.65	•	•	•	•
434 000	Hochtaunuskreis	46.66	•	•	•	•
434 000	Hochtaunuskreis	46.69	•	•	•	•
434 000	Hochtaunuskreis	46.7	74	346 718	35 962	382 680
434 000	Hochtaunuskreis	46.71	•	•	•	•
434 000	Hochtaunuskreis	46.71.1	—	—	—	—
434 000	Hochtaunuskreis	46.71.2	•	•	•	•
434 000	Hochtaunuskreis	46.72	11	113 385	14 771	128 156
434 000	Hochtaunuskreis	46.73	31	120 096	15 095	135 191
434 000	Hochtaunuskreis	46.73.1	5	34 478	1 615	36 093
434 000	Hochtaunuskreis	46.73.2	4	1 296	16	1 313
434 000	Hochtaunuskreis	46.73.3	—	—	—	—
434 000	Hochtaunuskreis	46.73.4	17	76 132	13 421	89 553
434 000	Hochtaunuskreis	46.73.5	—	—	—	—
434 000	Hochtaunuskreis	46.73.6	•	•	•	•
434 000	Hochtaunuskreis	46.73.7	•	•	•	•
434 000	Hochtaunuskreis	46.73.8	•	•	•	•
434 000	Hochtaunuskreis	46.74	17	50 340	1 856	52 197
434 000	Hochtaunuskreis	46.74.1	10	44 684	1 766	46 450
434 000	Hochtaunuskreis	46.74.2	•	•	•	•
434 000	Hochtaunuskreis	46.74.3	•	•	•	•
434 000	Hochtaunuskreis	46.75	9	33 239	443	33 682
434 000	Hochtaunuskreis	46.76	•	•	•	•
434 000	Hochtaunuskreis	46.77	•	•	•	•
434 000	Hochtaunuskreis	46.9	18	27 020	2 635	29 656
434 000	Hochtaunuskreis	47	864	916 778	43 833	960 611
434 000	Hochtaunuskreis	47.1	79	99 116	7 223	106 339
434 000	Hochtaunuskreis	47.11	45	56 126	2 794	58 920
434 000	Hochtaunuskreis	47.19	34	42 990	4 429	47 419
434 000	Hochtaunuskreis	47.2	109	69 723	854	70 578
434 000	Hochtaunuskreis	47.21	15	8 121	•	•
434 000	Hochtaunuskreis	47.22	3	1 582	•	•
434 000	Hochtaunuskreis	47.23	—	—	—	—
434 000	Hochtaunuskreis	47.24	18	3 616	6	3 622
434 000	Hochtaunuskreis	47.25	21	9 134	341	9 475
434 000	Hochtaunuskreis	47.26	6	3 331	44	3 375
434 000	Hochtaunuskreis	47.29	46	43 940	425	44 365
434 000	Hochtaunuskreis	47.3	27	83 177	117	83 294
434 000	Hochtaunuskreis	47.30.1	20	61 810	117	61 928
434 000	Hochtaunuskreis	47.30.2	7	21 367	—	21 367
434 000	Hochtaunuskreis	47.4	53	19 820	455	20 276
434 000	Hochtaunuskreis	47.41	23	5 621	19	5 640
434 000	Hochtaunuskreis	47.42	9	4 152	32	4 184
434 000	Hochtaunuskreis	47.43	21	10 047	405	10 451
434 000	Hochtaunuskreis	47.5	135	79 122	6 364	85 486
434 000	Hochtaunuskreis	47.51	31	8 124	574	8 698
434 000	Hochtaunuskreis	47.52	29	20 494	2 946	23 440
434 000	Hochtaunuskreis	47.52.1	14	10 597	178	10 775
434 000	Hochtaunuskreis	47.52.3	15	9 897	2 768	12 665
434 000	Hochtaunuskreis	47.53	8	4 565	226	4 791
434 000	Hochtaunuskreis	47.54	29	17 162	370	17 532

6. Umsatzsteuerpflichtige und steuerbarer Umsatz in Hessen 2021 nach Verwaltungsbezirken und wirtschaftlicher Gliederung

AGS	Regierungsbezirk Kreisfreie Stadt Landkreis	WZ 2008	Steuer- pflichtige	Steuerbarer Umsatz		
				Lieferungen und Leistungen	inner- gemein- schaftliche Erwerbe	insgesamt
			Anzahl	1 000 Euro		
434 000	Hochtaunuskreis	47.59	38	28 778	2 247	31 025
434 000	Hochtaunuskreis	47.59.1	27	22 458	1 295	23 753
434 000	Hochtaunuskreis	47.59.2	—	—	—	—
434 000	Hochtaunuskreis	47.59.3	•	•	•	•
434 000	Hochtaunuskreis	47.59.9	•	•	•	•
434 000	Hochtaunuskreis	47.6	64	74 834	5 406	80 240
434 000	Hochtaunuskreis	47.61	10	5 810	98	5 907
434 000	Hochtaunuskreis	47.62	26	10 670	874	11 545
434 000	Hochtaunuskreis	47.62.1	14	5 069	•	•
434 000	Hochtaunuskreis	47.62.2	12	5 602	•	•
434 000	Hochtaunuskreis	47.63	—	—	—	—
434 000	Hochtaunuskreis	47.64	18	56 297	4 280	60 577
434 000	Hochtaunuskreis	47.64.1	11	53 521	3 345	56 866
434 000	Hochtaunuskreis	47.64.2	7	2 776	935	3 711
434 000	Hochtaunuskreis	47.65	10	2 056	154	2 211
434 000	Hochtaunuskreis	47.7	280	425 094	12 143	437 237
434 000	Hochtaunuskreis	47.71	44	16 903	4 593	21 496
434 000	Hochtaunuskreis	47.72	11	2 879	329	3 207
434 000	Hochtaunuskreis	47.72.1	•	•	•	•
434 000	Hochtaunuskreis	47.72.2	•	•	•	•
434 000	Hochtaunuskreis	47.73	53	303 355	2 950	306 305
434 000	Hochtaunuskreis	47.74	17	27 044	231	27 275
434 000	Hochtaunuskreis	47.75	18	4 577	207	4 784
434 000	Hochtaunuskreis	47.76	39	12 009	1 072	13 080
434 000	Hochtaunuskreis	47.76.1	28	6 006	575	6 580
434 000	Hochtaunuskreis	47.76.2	11	6 003	497	6 500
434 000	Hochtaunuskreis	47.77	19	25 669	1 473	27 142
434 000	Hochtaunuskreis	47.78	68	31 442	1 286	32 727
434 000	Hochtaunuskreis	47.78.1	21	13 234	269	13 503
434 000	Hochtaunuskreis	47.78.2	•	•	•	•
434 000	Hochtaunuskreis	47.78.3	•	•	•	•
434 000	Hochtaunuskreis	47.78.9	25	13 749	507	14 256
434 000	Hochtaunuskreis	47.79	11	1 217	2	1 219
434 000	Hochtaunuskreis	47.79.1	6	661	1	662
434 000	Hochtaunuskreis	47.79.2	•	•	•	•
434 000	Hochtaunuskreis	47.79.9	•	•	•	•
434 000	Hochtaunuskreis	47.8	15	6 211	973	7 184
434 000	Hochtaunuskreis	47.81	9	5 179	627	5 807
434 000	Hochtaunuskreis	47.82	•	•	•	•
434 000	Hochtaunuskreis	47.89	•	•	•	•
434 000	Hochtaunuskreis	47.9	102	59 680	10 298	69 978
434 000	Hochtaunuskreis	47.91	49	38 600	9 704	48 304
434 000	Hochtaunuskreis	47.99	53	21 080	594	21 674
434 000	Hochtaunuskreis	47.99.1	5	9 406	•	•
434 000	Hochtaunuskreis	47.99.9	48	11 674	•	•
434 000	Hochtaunuskreis	H	220	1 369 417	114 046	1 483 463
434 000	Hochtaunuskreis	49	126	206 003	63	206 066
434 000	Hochtaunuskreis	49.1	—	—	—	—
434 000	Hochtaunuskreis	49.2	—	—	—	—
434 000	Hochtaunuskreis	49.3	83	26 482	7	26 489
434 000	Hochtaunuskreis	49.31	7	15 052	•	•
434 000	Hochtaunuskreis	49.32	67	6 962	4	6 966
434 000	Hochtaunuskreis	49.39	9	4 469	•	•
434 000	Hochtaunuskreis	49.39.1	•	•	•	•

6. Umsatzsteuerpflichtige und steuerbarer Umsatz in Hessen 2021 nach Verwaltungsbezirken und wirtschaftlicher Gliederung

AGS	Regierungsbezirk Kreisfreie Stadt Landkreis	WZ 2008	Steuer- pflichtige	Steuerbarer Umsatz		
				Lieferungen und Leistungen	inner- gemein- schaftliche Erwerbe	insgesamt
			Anzahl	1 000 Euro		
434 000	Hochtaunuskreis	49.39.2	4	1 478	1	1 479
434 000	Hochtaunuskreis	49.39.9
434 000	Hochtaunuskreis	49.4	43	179 521	56	179 577
434 000	Hochtaunuskreis	49.41	34	175 350	55	175 405
434 000	Hochtaunuskreis	49.42	9	4 171	1	4 172
434 000	Hochtaunuskreis	49.5	—	—	—	—
434 000	Hochtaunuskreis	50	—	—	—	—
434 000	Hochtaunuskreis	50.1	—	—	—	—
434 000	Hochtaunuskreis	50.2	—	—	—	—
434 000	Hochtaunuskreis	50.3	—	—	—	—
434 000	Hochtaunuskreis	50.4	—	—	—	—
434 000	Hochtaunuskreis	51
434 000	Hochtaunuskreis	51.1
434 000	Hochtaunuskreis	51.2
434 000	Hochtaunuskreis	51.21
434 000	Hochtaunuskreis	51.22	—	—	—	—
434 000	Hochtaunuskreis	52	51	1 152 750	113 558	1 266 308
434 000	Hochtaunuskreis	52.1
434 000	Hochtaunuskreis	52.2
434 000	Hochtaunuskreis	52.21	8	3 373	1	3 374
434 000	Hochtaunuskreis	52.21.1	—	—	—	—
434 000	Hochtaunuskreis	52.21.2
434 000	Hochtaunuskreis	52.21.3	—	—	—	—
434 000	Hochtaunuskreis	52.21.4	—	—	—	—
434 000	Hochtaunuskreis	52.21.5	—	—	—	—
434 000	Hochtaunuskreis	52.21.9
434 000	Hochtaunuskreis	52.22	—	—	—	—
434 000	Hochtaunuskreis	52.22.1	—	—	—	—
434 000	Hochtaunuskreis	52.22.2	—	—	—	—
434 000	Hochtaunuskreis	52.22.3	—	—	—	—
434 000	Hochtaunuskreis	52.22.9	—	—	—	—
434 000	Hochtaunuskreis	52.23	—	—	—	—
434 000	Hochtaunuskreis	52.23.1	—	—	—	—
434 000	Hochtaunuskreis	52.23.9	—	—	—	—
434 000	Hochtaunuskreis	52.24	—	—	—	—
434 000	Hochtaunuskreis	52.29
434 000	Hochtaunuskreis	52.29.1	30	693 235	18	693 253
434 000	Hochtaunuskreis	52.29.2	—	—	—	—
434 000	Hochtaunuskreis	52.29.9
434 000	Hochtaunuskreis	53
434 000	Hochtaunuskreis	53.1	—	—	—	—
434 000	Hochtaunuskreis	53.2
434 000	Hochtaunuskreis	I	542	192 988	881	193 869
434 000	Hochtaunuskreis	55	105	60 213	153	60 366
434 000	Hochtaunuskreis	55.1	90	45 626	152	45 779
434 000	Hochtaunuskreis	55.10.1	40	34 360	108	34 468
434 000	Hochtaunuskreis	55.10.2	20	5 733	28	5 761
434 000	Hochtaunuskreis	55.10.3	24	4 754	.	.
434 000	Hochtaunuskreis	55.10.4	6	780	.	.
434 000	Hochtaunuskreis	55.2
434 000	Hochtaunuskreis	55.20.1
434 000	Hochtaunuskreis	55.20.2	—	—	—	—
434 000	Hochtaunuskreis	55.20.3	12	682	—	682
434 000	Hochtaunuskreis	55.20.4

6. Umsatzsteuerpflichtige und steuerbarer Umsatz in Hessen 2021 nach Verwaltungsbezirken und wirtschaftlicher Gliederung

AGS	Regierungsbezirk Kreisfreie Stadt Landkreis	WZ 2008	Steuer- pflichtige	Steuerbarer Umsatz		
				Lieferungen und Leistungen	inner- gemein- schaftliche Erwerbe	insgesamt
			Anzahl	1 000 Euro		
434 000	Hochtaunuskreis	55.3	—	—	—	—
434 000	Hochtaunuskreis	55.9
434 000	Hochtaunuskreis	55.90.1	—	—	—	—
434 000	Hochtaunuskreis	55.90.9
434 000	Hochtaunuskreis	56	437	132 775	729	133 503
434 000	Hochtaunuskreis	56.1	335	102 208	629	102 837
434 000	Hochtaunuskreis	56.10.1	202	72 582	347	72 929
434 000	Hochtaunuskreis	56.10.2	10	6 480	48	6 528
434 000	Hochtaunuskreis	56.10.3	73	12 920	108	13 028
434 000	Hochtaunuskreis	56.10.4	37	7 901	70	7 970
434 000	Hochtaunuskreis	56.10.5	13	2 325	57	2 382
434 000	Hochtaunuskreis	56.2	32	16 149	57	16 205
434 000	Hochtaunuskreis	56.21	18	5 321	2	5 322
434 000	Hochtaunuskreis	56.29	14	10 828	55	10 883
434 000	Hochtaunuskreis	56.3	70	14 418	43	14 461
434 000	Hochtaunuskreis	56.30.1	44	7 161	29	7 191
434 000	Hochtaunuskreis	56.30.2
434 000	Hochtaunuskreis	56.30.3
434 000	Hochtaunuskreis	56.30.4
434 000	Hochtaunuskreis	56.30.9	19	5 907	14	5 921
434 000	Hochtaunuskreis	J	689	1 390 065	110 953	1 501 017
434 000	Hochtaunuskreis	58	31	55 962	52	56 014
434 000	Hochtaunuskreis	58.1	27	55 051	35	55 086
434 000	Hochtaunuskreis	58.11	10	7 513	.	.
434 000	Hochtaunuskreis	58.12	—	—	—	—
434 000	Hochtaunuskreis	58.13	4	3 235	.	.
434 000	Hochtaunuskreis	58.14	9	42 271	32	42 303
434 000	Hochtaunuskreis	58.19	4	2 031	.	.
434 000	Hochtaunuskreis	58.2	4	911	16	927
434 000	Hochtaunuskreis	58.21
434 000	Hochtaunuskreis	58.29
434 000	Hochtaunuskreis	59	22	2 974	19	2 993
434 000	Hochtaunuskreis	59.1	14	1 326	7	1 333
434 000	Hochtaunuskreis	59.11	9	755	—	755
434 000	Hochtaunuskreis	59.12
434 000	Hochtaunuskreis	59.13
434 000	Hochtaunuskreis	59.14
434 000	Hochtaunuskreis	59.2	8	1 648	12	1 660
434 000	Hochtaunuskreis	59.20.1
434 000	Hochtaunuskreis	59.20.2
434 000	Hochtaunuskreis	59.20.3	5	756	—	756
434 000	Hochtaunuskreis	60	—	—	—	—
434 000	Hochtaunuskreis	60.1	—	—	—	—
434 000	Hochtaunuskreis	60.2	—	—	—	—
434 000	Hochtaunuskreis	61	13	47 058	990	48 047
434 000	Hochtaunuskreis	61.1
434 000	Hochtaunuskreis	61.2
434 000	Hochtaunuskreis	61.3
434 000	Hochtaunuskreis	61.9	8	2 660	868	3 528
434 000	Hochtaunuskreis	61.90.1	3	288	.	.
434 000	Hochtaunuskreis	61.90.9	5	2 372	.	.
434 000	Hochtaunuskreis	62	550	1 262 579	109 761	1 372 340
434 000	Hochtaunuskreis	62.01	201	180 024	932	180 956
434 000	Hochtaunuskreis	62.01.1	54	63 606	218	63 824

6. Umsatzsteuerpflichtige und steuerbarer Umsatz in Hessen 2021 nach Verwaltungsbezirken und wirtschaftlicher Gliederung

AGS	Regierungsbezirk Kreisfreie Stadt Landkreis	WZ 2008	Steuer- pflichtige	Steuerbarer Umsatz		
				Lieferungen und Leistungen	inner- gemein- schaftliche Erwerbe	insgesamt
			Anzahl	1 000 Euro		
434 000	Hochtaunuskreis	62.01.9	147	116 419	714	117 132
434 000	Hochtaunuskreis	62.02	263	904 073	108 180	1 012 253
434 000	Hochtaunuskreis	62.03	30	44 294	7	44 300
434 000	Hochtaunuskreis	62.09	56	134 188	643	134 831
434 000	Hochtaunuskreis	63	73	21 492	131	21 623
434 000	Hochtaunuskreis	63.1	14	4 269	45	4 315
434 000	Hochtaunuskreis	63.11	11	3 735	.	.
434 000	Hochtaunuskreis	63.12	3	534	.	.
434 000	Hochtaunuskreis	63.9	59	17 223	86	17 309
434 000	Hochtaunuskreis	63.91	5	445	—	445
434 000	Hochtaunuskreis	63.99	54	16 778	86	16 864
434 000	Hochtaunuskreis	K	162	6 743 439	60 806	6 804 245
434 000	Hochtaunuskreis	64
434 000	Hochtaunuskreis	64.1
434 000	Hochtaunuskreis	64.11	—	—	—	—
434 000	Hochtaunuskreis	64.19
434 000	Hochtaunuskreis	64.19.1
434 000	Hochtaunuskreis	64.19.2
434 000	Hochtaunuskreis	64.19.3
434 000	Hochtaunuskreis	64.19.4	—	—	—	—
434 000	Hochtaunuskreis	64.19.5	—	—	—	—
434 000	Hochtaunuskreis	64.19.6	—	—	—	—
434 000	Hochtaunuskreis	64.2	—	—	—	—
434 000	Hochtaunuskreis	64.3	—	—	—	—
434 000	Hochtaunuskreis	64.9
434 000	Hochtaunuskreis	64.91
434 000	Hochtaunuskreis	64.92	—	—	—	—
434 000	Hochtaunuskreis	64.92.1	—	—	—	—
434 000	Hochtaunuskreis	64.92.2	—	—	—	—
434 000	Hochtaunuskreis	64.99	5	862	—	862
434 000	Hochtaunuskreis	64.99.1
434 000	Hochtaunuskreis	64.99.9
434 000	Hochtaunuskreis	65
434 000	Hochtaunuskreis	65.1
434 000	Hochtaunuskreis	65.11
434 000	Hochtaunuskreis	65.12	—	—	—	—
434 000	Hochtaunuskreis	65.12.1	—	—	—	—
434 000	Hochtaunuskreis	65.12.2	—	—	—	—
434 000	Hochtaunuskreis	65.2	—	—	—	—
434 000	Hochtaunuskreis	65.3	—	—	—	—
434 000	Hochtaunuskreis	66
434 000	Hochtaunuskreis	66.1	107	444 573	508	445 081
434 000	Hochtaunuskreis	66.11	—	—	—	—
434 000	Hochtaunuskreis	66.12
434 000	Hochtaunuskreis	66.19
434 000	Hochtaunuskreis	66.2	35	21 380	54	21 435
434 000	Hochtaunuskreis	66.21
434 000	Hochtaunuskreis	66.22
434 000	Hochtaunuskreis	66.29
434 000	Hochtaunuskreis	66.3
434 000	Hochtaunuskreis	L	1 407	434 192	468	434 660
434 000	Hochtaunuskreis	68	1 407	434 192	468	434 660
434 000	Hochtaunuskreis	68.1	49	24 719	1	24 720
434 000	Hochtaunuskreis	68.2	994	291 935	303	292 238

6. Umsatzsteuerpflichtige und steuerbarer Umsatz in Hessen 2021 nach Verwaltungsbezirken und wirtschaftlicher Gliederung

AGS	Regierungsbezirk Kreisfreie Stadt Landkreis	WZ 2008	Steuer- pflichtige	Steuerbarer Umsatz		
				Lieferungen und Leistungen	inner- gemein- schaftliche Erwerbe	insgesamt
			Anzahl	1 000 Euro		
434 000	Hochtaunuskreis	68.3	364	117 538	164	117 702
434 000	Hochtaunuskreis	68.31	224	64 139	60	64 199
434 000	Hochtaunuskreis	68.32	140	53 399	104	53 503
434 000	Hochtaunuskreis	M	2 570	3 329 160	16 487	3 345 647
434 000	Hochtaunuskreis	69	610	257 991	544	258 535
434 000	Hochtaunuskreis	69.1	309	76 692	252	76 944
434 000	Hochtaunuskreis	69.10.1	80	33 847	28	33 875
434 000	Hochtaunuskreis	69.10.2	203	38 665	85	38 750
434 000	Hochtaunuskreis	69.10.3
434 000	Hochtaunuskreis	69.10.4
434 000	Hochtaunuskreis	69.10.9	22	3 618	139	3 757
434 000	Hochtaunuskreis	69.2	301	181 299	293	181 591
434 000	Hochtaunuskreis	69.20.1
434 000	Hochtaunuskreis	69.20.2	—	—	—	—
434 000	Hochtaunuskreis	69.20.3
434 000	Hochtaunuskreis	69.20.4	27	3 254	55	3 309
434 000	Hochtaunuskreis	70	1 072	2 663 013	10 192	2 673 205
434 000	Hochtaunuskreis	70.1
434 000	Hochtaunuskreis	70.10.1
434 000	Hochtaunuskreis	70.10.9	47	27 853	331	28 184
434 000	Hochtaunuskreis	70.2
434 000	Hochtaunuskreis	70.21
434 000	Hochtaunuskreis	70.22	982	382 398	4 014	386 412
434 000	Hochtaunuskreis	71	427	220 414	3 923	224 337
434 000	Hochtaunuskreis	71.1	405	168 958	3 623	172 581
434 000	Hochtaunuskreis	71.11	123	32 591	177	32 768
434 000	Hochtaunuskreis	71.11.1	78	23 479	111	23 591
434 000	Hochtaunuskreis	71.11.2	15	3 742	66	3 807
434 000	Hochtaunuskreis	71.11.3	20	3 381	—	3 381
434 000	Hochtaunuskreis	71.11.4	10	1 989	—	1 989
434 000	Hochtaunuskreis	71.12	282	136 367	3 446	139 813
434 000	Hochtaunuskreis	71.12.1	95	34 740	490	35 230
434 000	Hochtaunuskreis	71.12.2	82	72 139	2 933	75 072
434 000	Hochtaunuskreis	71.12.3	6	4 891	2	4 893
434 000	Hochtaunuskreis	71.12.9	99	24 598	21	24 618
434 000	Hochtaunuskreis	71.2	22	51 455	300	51 755
434 000	Hochtaunuskreis	72	23	48 516	59	48 575
434 000	Hochtaunuskreis	72.1	18	47 426	59	47 485
434 000	Hochtaunuskreis	72.11
434 000	Hochtaunuskreis	72.19
434 000	Hochtaunuskreis	72.2	5	1 090	—	1 090
434 000	Hochtaunuskreis	73	127	69 593	429	70 022
434 000	Hochtaunuskreis	73.1	117	62 796	428	63 224
434 000	Hochtaunuskreis	73.11	108	60 760	425	61 185
434 000	Hochtaunuskreis	73.12	9	2 035	4	2 039
434 000	Hochtaunuskreis	73.2	10	6 797	1	6 798
434 000	Hochtaunuskreis	74	276	47 109	1 332	48 441
434 000	Hochtaunuskreis	74.1	78	14 700	993	15 693
434 000	Hochtaunuskreis	74.10.1	8	1 867	15	1 882
434 000	Hochtaunuskreis	74.10.2	45	3 977	17	3 994
434 000	Hochtaunuskreis	74.10.3	25	8 856	961	9 817
434 000	Hochtaunuskreis	74.2	38	3 593	10	3 603
434 000	Hochtaunuskreis	74.20.1
434 000	Hochtaunuskreis	74.20.2

6. Umsatzsteuerpflichtige und steuerbarer Umsatz in Hessen 2021 nach Verwaltungsbezirken und wirtschaftlicher Gliederung

AGS	Regierungsbezirk Kreisfreie Stadt Landkreis	WZ 2008	Steuer- pflichtige	Steuerbarer Umsatz		
				Lieferungen und Leistungen	inner- gemein- schaftliche Erwerbe	insgesamt
			Anzahl	1 000 Euro		
434 000	Hochtaunuskreis	74.3	23	1 295	1	1 296
434 000	Hochtaunuskreis	74.30.1	4	175	•	•
434 000	Hochtaunuskreis	74.30.2	19	1 120	•	•
434 000	Hochtaunuskreis	74.9	137	27 521	328	27 849
434 000	Hochtaunuskreis	75	35	22 525	8	22 533
434 000	Hochtaunuskreis	75.00.1	29	21 279	7	21 286
434 000	Hochtaunuskreis	75.00.9	6	1 247	—	1 247
434 000	Hochtaunuskreis	N	794	946 791	12 455	959 246
434 000	Hochtaunuskreis	77	•	•	•	•
434 000	Hochtaunuskreis	77.1	•	•	•	•
434 000	Hochtaunuskreis	77.11	•	•	•	•
434 000	Hochtaunuskreis	77.12	•	•	•	•
434 000	Hochtaunuskreis	77.2	10	2 130	39	2 169
434 000	Hochtaunuskreis	77.21	•	•	•	•
434 000	Hochtaunuskreis	77.22	—	—	—	—
434 000	Hochtaunuskreis	77.29	•	•	•	•
434 000	Hochtaunuskreis	77.3	•	•	•	•
434 000	Hochtaunuskreis	77.31	•	•	•	•
434 000	Hochtaunuskreis	77.32	•	•	•	•
434 000	Hochtaunuskreis	77.33	•	•	•	•
434 000	Hochtaunuskreis	77.34	—	—	—	—
434 000	Hochtaunuskreis	77.35	—	—	—	—
434 000	Hochtaunuskreis	77.39	23	13 232	2	13 234
434 000	Hochtaunuskreis	77.4	•	•	•	•
434 000	Hochtaunuskreis	78	50	81 175	64	81 239
434 000	Hochtaunuskreis	78.1	•	•	•	•
434 000	Hochtaunuskreis	78.2	12	65 119	7	65 125
434 000	Hochtaunuskreis	78.3	•	•	•	•
434 000	Hochtaunuskreis	79	34	18 923	1	18 924
434 000	Hochtaunuskreis	79.1	•	•	•	•
434 000	Hochtaunuskreis	79.11	•	•	•	•
434 000	Hochtaunuskreis	79.12	14	17 632	•	•
434 000	Hochtaunuskreis	79.9	•	•	•	•
434 000	Hochtaunuskreis	80	•	•	•	•
434 000	Hochtaunuskreis	80.1	15	18 226	18	18 243
434 000	Hochtaunuskreis	80.2	•	•	•	•
434 000	Hochtaunuskreis	80.3	•	•	•	•
434 000	Hochtaunuskreis	81	441	178 605	241	178 846
434 000	Hochtaunuskreis	81.1	198	35 416	15	35 431
434 000	Hochtaunuskreis	81.2	110	93 754	59	93 814
434 000	Hochtaunuskreis	81.21	62	77 647	24	77 671
434 000	Hochtaunuskreis	81.22	20	5 521	•	•
434 000	Hochtaunuskreis	81.22.1	•	•	•	•
434 000	Hochtaunuskreis	81.22.9	•	•	•	•
434 000	Hochtaunuskreis	81.29	28	10 586	•	•
434 000	Hochtaunuskreis	81.29.1	•	•	•	•
434 000	Hochtaunuskreis	81.29.2	•	•	•	•
434 000	Hochtaunuskreis	81.29.9	23	7 999	•	•
434 000	Hochtaunuskreis	81.3	133	49 434	167	49 601
434 000	Hochtaunuskreis	81.30.1	118	45 958	80	46 038
434 000	Hochtaunuskreis	81.30.9	15	3 476	87	3 563
434 000	Hochtaunuskreis	82	189	78 307	1 716	80 023
434 000	Hochtaunuskreis	82.1	•	•	•	•
434 000	Hochtaunuskreis	82.11	•	•	•	•

6. Umsatzsteuerpflichtige und steuerbarer Umsatz in Hessen 2021 nach Verwaltungsbezirken und wirtschaftlicher Gliederung

AGS	Regierungsbezirk Kreisfreie Stadt Landkreis	WZ 2008	Steuer- pflichtige	Steuerbarer Umsatz		
				Lieferungen und Leistungen	inner- gemein- schaftliche Erwerbe	insgesamt
			Anzahl	1 000 Euro		
434 000	Hochtaunuskreis	82.19	24	2 732	3	2 735
434 000	Hochtaunuskreis	82.2
434 000	Hochtaunuskreis	82.3	32	6 643	72	6 715
434 000	Hochtaunuskreis	82.9	93	64 331	1 640	65 971
434 000	Hochtaunuskreis	82.91
434 000	Hochtaunuskreis	82.91.1	3	320	.	.
434 000	Hochtaunuskreis	82.91.2
434 000	Hochtaunuskreis	82.92	—	—	—	—
434 000	Hochtaunuskreis	82.99
434 000	Hochtaunuskreis	82.99.1
434 000	Hochtaunuskreis	82.99.9	84	49 092	678	49 770
434 000	Hochtaunuskreis	O	—	—	—	—
434 000	Hochtaunuskreis	P	230	47 958	123	48 080
434 000	Hochtaunuskreis	85	230	47 958	123	48 080
434 000	Hochtaunuskreis	85.1	—	—	—	—
434 000	Hochtaunuskreis	85.2	—	—	—	—
434 000	Hochtaunuskreis	85.3	10	12 415	31	12 446
434 000	Hochtaunuskreis	85.31
434 000	Hochtaunuskreis	85.32
434 000	Hochtaunuskreis	85.4
434 000	Hochtaunuskreis	85.41	11	979	—	979
434 000	Hochtaunuskreis	85.42
434 000	Hochtaunuskreis	85.42.1	—	—	—	—
434 000	Hochtaunuskreis	85.42.2	—	—	—	—
434 000	Hochtaunuskreis	85.42.3	—	—	—	—
434 000	Hochtaunuskreis	85.42.4
434 000	Hochtaunuskreis	85.5	205	33 671	89	33 760
434 000	Hochtaunuskreis	85.51	78	6 931	45	6 975
434 000	Hochtaunuskreis	85.52	7	840	3	844
434 000	Hochtaunuskreis	85.53	29	8 644	1	8 645
434 000	Hochtaunuskreis	85.59	91	17 255	41	17 296
434 000	Hochtaunuskreis	85.59.1	4	1 622	.	.
434 000	Hochtaunuskreis	85.59.2	40	6 054	.	.
434 000	Hochtaunuskreis	85.59.9	47	9 580	34	9 614
434 000	Hochtaunuskreis	85.6
434 000	Hochtaunuskreis	Q	227	2 444 194	8 555	2 452 749
434 000	Hochtaunuskreis	86	204	2 388 956	8 471	2 397 428
434 000	Hochtaunuskreis	86.1	8	2 319 325	8 348	2 327 673
434 000	Hochtaunuskreis	86.10.1
434 000	Hochtaunuskreis	86.10.2	—	—	—	—
434 000	Hochtaunuskreis	86.10.3
434 000	Hochtaunuskreis	86.2	94	45 988	61	46 049
434 000	Hochtaunuskreis	86.21	19	3 845	—	3 846
434 000	Hochtaunuskreis	86.22	30	13 822	32	13 854
434 000	Hochtaunuskreis	86.23	45	28 320	29	28 349
434 000	Hochtaunuskreis	86.9	102	23 644	62	23 706
434 000	Hochtaunuskreis	86.90.1	12	3 068	.	.
434 000	Hochtaunuskreis	86.90.2	25	5 986	4	5 989
434 000	Hochtaunuskreis	86.90.3	7	660	.	.
434 000	Hochtaunuskreis	86.90.9	58	13 930	57	13 988
434 000	Hochtaunuskreis	87	7	40 170	82	40 252
434 000	Hochtaunuskreis	87.1
434 000	Hochtaunuskreis	87.2
434 000	Hochtaunuskreis	87.3

6. Umsatzsteuerpflichtige und steuerbarer Umsatz in Hessen 2021 nach Verwaltungsbezirken und wirtschaftlicher Gliederung

AGS	Regierungsbezirk Kreisfreie Stadt Landkreis	WZ 2008	Steuer- pflichtige	Steuerbarer Umsatz		
				Lieferungen und Leistungen	inner- gemein- schaftliche Erwerbe	insgesamt
			Anzahl	1 000 Euro		
434 000	Hochtaunuskreis	87.9	—	—	—	—
434 000	Hochtaunuskreis	88	16	15 068	1	15 069
434 000	Hochtaunuskreis	88.1	7	11 360	•	•
434 000	Hochtaunuskreis	88.10.1	•	•	•	•
434 000	Hochtaunuskreis	88.10.2	•	•	•	•
434 000	Hochtaunuskreis	88.9	9	3 708	•	•
434 000	Hochtaunuskreis	88.91	•	•	•	•
434 000	Hochtaunuskreis	88.99	•	•	•	•
434 000	Hochtaunuskreis	R	•	•	•	•
434 000	Hochtaunuskreis	90	145	14 968	19	14 988
434 000	Hochtaunuskreis	90.01	27	3 027	1	3 028
434 000	Hochtaunuskreis	90.01.1	—	—	—	—
434 000	Hochtaunuskreis	90.01.2	—	—	—	—
434 000	Hochtaunuskreis	90.01.3	•	•	•	•
434 000	Hochtaunuskreis	90.01.4	•	•	•	•
434 000	Hochtaunuskreis	90.02	•	•	•	•
434 000	Hochtaunuskreis	90.03	109	9 233	17	9 250
434 000	Hochtaunuskreis	90.03.1	12	1 659	4	1 663
434 000	Hochtaunuskreis	90.03.2	25	2 380	—	2 380
434 000	Hochtaunuskreis	90.03.3	14	1 200	12	1 212
434 000	Hochtaunuskreis	90.03.4	•	•	•	•
434 000	Hochtaunuskreis	90.03.5	•	•	•	•
434 000	Hochtaunuskreis	90.04	•	•	•	•
434 000	Hochtaunuskreis	90.04.1	•	•	•	•
434 000	Hochtaunuskreis	90.04.2	—	—	—	—
434 000	Hochtaunuskreis	90.04.3	—	—	—	—
434 000	Hochtaunuskreis	91	•	•	•	•
434 000	Hochtaunuskreis	91.01	•	•	•	•
434 000	Hochtaunuskreis	91.02	—	—	—	—
434 000	Hochtaunuskreis	91.03	—	—	—	—
434 000	Hochtaunuskreis	91.04	•	•	•	•
434 000	Hochtaunuskreis	92	14	87 859	339	88 198
434 000	Hochtaunuskreis	92.00.1	•	•	•	•
434 000	Hochtaunuskreis	92.00.2	•	•	•	•
434 000	Hochtaunuskreis	92.00.3	3	735	•	•
434 000	Hochtaunuskreis	93	88	29 028	371	29 400
434 000	Hochtaunuskreis	93.1	62	22 188	229	22 417
434 000	Hochtaunuskreis	93.11	8	8 364	8	8 372
434 000	Hochtaunuskreis	93.12	21	4 421	211	4 632
434 000	Hochtaunuskreis	93.13	21	5 323	7	5 330
434 000	Hochtaunuskreis	93.19	12	4 080	4	4 084
434 000	Hochtaunuskreis	93.2	26	6 841	142	6 983
434 000	Hochtaunuskreis	93.21	•	•	•	•
434 000	Hochtaunuskreis	93.29	•	•	•	•
434 000	Hochtaunuskreis	S	524	87 440	4 608	92 047
434 000	Hochtaunuskreis	94	28	11 006	3 435	14 441
434 000	Hochtaunuskreis	94.1	8	3 030	1	3 030
434 000	Hochtaunuskreis	94.11	•	•	•	•
434 000	Hochtaunuskreis	94.12	•	•	•	•
434 000	Hochtaunuskreis	94.2	—	—	—	—
434 000	Hochtaunuskreis	94.9	20	7 976	3 434	11 410
434 000	Hochtaunuskreis	94.91	—	—	—	—
434 000	Hochtaunuskreis	94.92	—	—	—	—
434 000	Hochtaunuskreis	94.99	20	7 976	3 434	11 410

**6. Umsatzsteuerpflichtige und steuerbarer Umsatz in Hessen 2021 nach
Verwaltungsbezirken und wirtschaftlicher Gliederung**

AGS	Regierungsbezirk Kreisfreie Stadt Landkreis	WZ 2008	Steuer- pflichtige	Steuerbarer Umsatz		
				Lieferungen und Leistungen	inner- gemein- schaftliche Erwerbe	insgesamt
			Anzahl	1 000 Euro		
434 000	Hochtaunuskreis	94.99.1
434 000	Hochtaunuskreis	94.99.2
434 000	Hochtaunuskreis	94.99.3	3	276	.	.
434 000	Hochtaunuskreis	94.99.4	—	—	—	—
434 000	Hochtaunuskreis	94.99.9	10	2 012	3 429	5 441
434 000	Hochtaunuskreis	95	46	9 020	72	9 092
434 000	Hochtaunuskreis	95.1	5	638	3	640
434 000	Hochtaunuskreis	95.11
434 000	Hochtaunuskreis	95.12
434 000	Hochtaunuskreis	95.2	41	8 383	69	8 452
434 000	Hochtaunuskreis	95.21
434 000	Hochtaunuskreis	95.22
434 000	Hochtaunuskreis	95.23	3	567	50	617
434 000	Hochtaunuskreis	95.24	4	918	—	919
434 000	Hochtaunuskreis	95.25
434 000	Hochtaunuskreis	95.29	28	6 243	19	6 262
434 000	Hochtaunuskreis	96	450	67 413	1 101	68 514
434 000	Hochtaunuskreis	96.01
434 000	Hochtaunuskreis	96.02
434 000	Hochtaunuskreis	96.02.1	162	16 879	95	16 974
434 000	Hochtaunuskreis	96.02.2
434 000	Hochtaunuskreis	96.03	17	6 858	5	6 863
434 000	Hochtaunuskreis	96.03.1	17	6 858	5	6 863
434 000	Hochtaunuskreis	96.03.2	—	—	—	—
434 000	Hochtaunuskreis	96.04
434 000	Hochtaunuskreis	96.09	170	20 052	208	20 260
435 000	Main-Kinzig-Kreis	A - S	14 914	48 938 104	3 420 054	52 358 158
435 000	Main-Kinzig-Kreis	A	272	87 942	2 005	89 948
435 000	Main-Kinzig-Kreis	01	227	68 896	1 751	70 647
435 000	Main-Kinzig-Kreis	01.1	32	11 734	84	11 818
435 000	Main-Kinzig-Kreis	01.11	28	9 971	43	10 013
435 000	Main-Kinzig-Kreis	01.12	—	—	—	—
435 000	Main-Kinzig-Kreis	01.13
435 000	Main-Kinzig-Kreis	01.13.1
435 000	Main-Kinzig-Kreis	01.13.2
435 000	Main-Kinzig-Kreis	01.14	—	—	—	—
435 000	Main-Kinzig-Kreis	01.15	—	—	—	—
435 000	Main-Kinzig-Kreis	01.16	—	—	—	—
435 000	Main-Kinzig-Kreis	01.19
435 000	Main-Kinzig-Kreis	01.19.1	—	—	—	—
435 000	Main-Kinzig-Kreis	01.19.2	—	—	—	—
435 000	Main-Kinzig-Kreis	01.19.9
435 000	Main-Kinzig-Kreis	01.2	4	1 163	82	1 245
435 000	Main-Kinzig-Kreis	01.21	—	—	—	—
435 000	Main-Kinzig-Kreis	01.22	—	—	—	—
435 000	Main-Kinzig-Kreis	01.23	—	—	—	—
435 000	Main-Kinzig-Kreis	01.24
435 000	Main-Kinzig-Kreis	01.25	—	—	—	—
435 000	Main-Kinzig-Kreis	01.25.1	—	—	—	—
435 000	Main-Kinzig-Kreis	01.25.9	—	—	—	—
435 000	Main-Kinzig-Kreis	01.26	—	—	—	—
435 000	Main-Kinzig-Kreis	01.27	—	—	—	—
435 000	Main-Kinzig-Kreis	01.28	—	—	—	—
435 000	Main-Kinzig-Kreis	01.29

6. Umsatzsteuerpflichtige und steuerbarer Umsatz in Hessen 2021 nach Verwaltungsbezirken und wirtschaftlicher Gliederung

AGS	Regierungsbezirk Kreisfreie Stadt Landkreis	WZ 2008	Steuer- pflichtige	Steuerbarer Umsatz		
				Lieferungen und Leistungen	inner- gemein- schaftliche Erwerbe	insgesamt
			Anzahl	1 000 Euro		
435 000	Main-Kinzig-Kreis	01.3	9	1 322	146	1 468
435 000	Main-Kinzig-Kreis	01.30.1	5	782	4	786
435 000	Main-Kinzig-Kreis	01.30.2	4	540	142	682
435 000	Main-Kinzig-Kreis	01.4	26	6 679	311	6 990
435 000	Main-Kinzig-Kreis	01.41	—	—	—	—
435 000	Main-Kinzig-Kreis	01.42	•	•	•	•
435 000	Main-Kinzig-Kreis	01.43	10	2 550	166	2 716
435 000	Main-Kinzig-Kreis	01.44	—	—	—	—
435 000	Main-Kinzig-Kreis	01.45	•	•	•	•
435 000	Main-Kinzig-Kreis	01.46	•	•	•	•
435 000	Main-Kinzig-Kreis	01.47	•	•	•	•
435 000	Main-Kinzig-Kreis	01.49	11	2 350	139	2 488
435 000	Main-Kinzig-Kreis	01.5	121	38 609	1 113	39 721
435 000	Main-Kinzig-Kreis	01.6	35	9 390	15	9 405
435 000	Main-Kinzig-Kreis	01.61	•	•	•	•
435 000	Main-Kinzig-Kreis	01.62	21	4 369	14	4 383
435 000	Main-Kinzig-Kreis	01.63	•	•	•	•
435 000	Main-Kinzig-Kreis	01.64	•	•	•	•
435 000	Main-Kinzig-Kreis	01.7	—	—	—	—
435 000	Main-Kinzig-Kreis	02	42	17 452	35	17 487
435 000	Main-Kinzig-Kreis	02.1	10	6 270	5	6 275
435 000	Main-Kinzig-Kreis	02.2	9	3 674	24	3 699
435 000	Main-Kinzig-Kreis	02.3	—	—	—	—
435 000	Main-Kinzig-Kreis	02.4	23	7 508	6	7 514
435 000	Main-Kinzig-Kreis	03	3	1 594	220	1 813
435 000	Main-Kinzig-Kreis	03.1	•	•	•	•
435 000	Main-Kinzig-Kreis	03.11	—	—	—	—
435 000	Main-Kinzig-Kreis	03.12	•	•	•	•
435 000	Main-Kinzig-Kreis	03.2	•	•	•	•
435 000	Main-Kinzig-Kreis	03.21	—	—	—	—
435 000	Main-Kinzig-Kreis	03.22	•	•	•	•
435 000	Main-Kinzig-Kreis	B	7	262 787	4 399	267 186
435 000	Main-Kinzig-Kreis	05	—	—	—	—
435 000	Main-Kinzig-Kreis	05.1	—	—	—	—
435 000	Main-Kinzig-Kreis	05.2	—	—	—	—
435 000	Main-Kinzig-Kreis	06	—	—	—	—
435 000	Main-Kinzig-Kreis	06.1	—	—	—	—
435 000	Main-Kinzig-Kreis	06.2	—	—	—	—
435 000	Main-Kinzig-Kreis	07	—	—	—	—
435 000	Main-Kinzig-Kreis	07.1	—	—	—	—
435 000	Main-Kinzig-Kreis	07.2	—	—	—	—
435 000	Main-Kinzig-Kreis	07.21	—	—	—	—
435 000	Main-Kinzig-Kreis	07.29	—	—	—	—
435 000	Main-Kinzig-Kreis	08	•	•	•	•
435 000	Main-Kinzig-Kreis	08.1	•	•	•	•
435 000	Main-Kinzig-Kreis	08.11	•	•	•	•
435 000	Main-Kinzig-Kreis	08.12	•	•	•	•
435 000	Main-Kinzig-Kreis	08.9	•	•	•	•
435 000	Main-Kinzig-Kreis	08.91	—	—	—	—
435 000	Main-Kinzig-Kreis	08.92	•	•	•	•
435 000	Main-Kinzig-Kreis	08.93	—	—	—	—
435 000	Main-Kinzig-Kreis	08.99	—	—	—	—
435 000	Main-Kinzig-Kreis	09	•	•	•	•
435 000	Main-Kinzig-Kreis	09.1	•	•	•	•

6. Umsatzsteuerpflichtige und steuerbarer Umsatz in Hessen 2021 nach Verwaltungsbezirken und wirtschaftlicher Gliederung

AGS	Regierungsbezirk Kreisfreie Stadt Landkreis	WZ 2008	Steuer- pflichtige	Steuerbarer Umsatz		
				Lieferungen und Leistungen	inner- gemein- schaftliche Erwerbe	insgesamt
			Anzahl	1 000 Euro		
435 000	Main-Kinzig-Kreis	09.9	—	—	—	—
435 000	Main-Kinzig-Kreis	C	1 116	5 876 983	803 996	6 680 980
435 000	Main-Kinzig-Kreis	10	147	144 495	1 741	146 235
435 000	Main-Kinzig-Kreis	10.1	55	67 495	682	68 177
435 000	Main-Kinzig-Kreis	10.11	•	•	•	•
435 000	Main-Kinzig-Kreis	10.12	—	—	—	—
435 000	Main-Kinzig-Kreis	10.13	•	•	•	•
435 000	Main-Kinzig-Kreis	10.2	—	—	—	—
435 000	Main-Kinzig-Kreis	10.3	•	•	•	•
435 000	Main-Kinzig-Kreis	10.31	—	—	—	—
435 000	Main-Kinzig-Kreis	10.32	•	•	•	•
435 000	Main-Kinzig-Kreis	10.39	•	•	•	•
435 000	Main-Kinzig-Kreis	10.4	•	•	•	•
435 000	Main-Kinzig-Kreis	10.41	•	•	•	•
435 000	Main-Kinzig-Kreis	10.42	—	—	—	—
435 000	Main-Kinzig-Kreis	10.5	4	2 590	17	2 607
435 000	Main-Kinzig-Kreis	10.51	•	•	•	•
435 000	Main-Kinzig-Kreis	10.52	•	•	•	•
435 000	Main-Kinzig-Kreis	10.6	4	4 722	102	4 824
435 000	Main-Kinzig-Kreis	10.61	4	4 722	102	4 824
435 000	Main-Kinzig-Kreis	10.62	—	—	—	—
435 000	Main-Kinzig-Kreis	10.7	63	56 449	411	56 859
435 000	Main-Kinzig-Kreis	10.71	•	•	•	•
435 000	Main-Kinzig-Kreis	10.72	•	•	•	•
435 000	Main-Kinzig-Kreis	10.73	—	—	—	—
435 000	Main-Kinzig-Kreis	10.8	14	10 353	478	10 832
435 000	Main-Kinzig-Kreis	10.81	—	—	—	—
435 000	Main-Kinzig-Kreis	10.82	•	•	•	•
435 000	Main-Kinzig-Kreis	10.83	•	•	•	•
435 000	Main-Kinzig-Kreis	10.84	—	—	—	—
435 000	Main-Kinzig-Kreis	10.85	—	—	—	—
435 000	Main-Kinzig-Kreis	10.86	—	—	—	—
435 000	Main-Kinzig-Kreis	10.89	8	8 381	451	8 831
435 000	Main-Kinzig-Kreis	10.9	3	1 515	6	1 521
435 000	Main-Kinzig-Kreis	10.91	—	—	—	—
435 000	Main-Kinzig-Kreis	10.92	3	1 515	6	1 521
435 000	Main-Kinzig-Kreis	11	15	8 511	249	8 761
435 000	Main-Kinzig-Kreis	11.01	•	•	•	•
435 000	Main-Kinzig-Kreis	11.02	•	•	•	•
435 000	Main-Kinzig-Kreis	11.03	7	3 717	103	3 820
435 000	Main-Kinzig-Kreis	11.04	—	—	—	—
435 000	Main-Kinzig-Kreis	11.05	•	•	•	•
435 000	Main-Kinzig-Kreis	11.06	—	—	—	—
435 000	Main-Kinzig-Kreis	11.07	3	3 297	35	3 332
435 000	Main-Kinzig-Kreis	12	•	•	•	•
435 000	Main-Kinzig-Kreis	13	22	17 092	1 451	18 543
435 000	Main-Kinzig-Kreis	13.1	—	—	—	—
435 000	Main-Kinzig-Kreis	13.2	•	•	•	•
435 000	Main-Kinzig-Kreis	13.3	9	10 067	592	10 659
435 000	Main-Kinzig-Kreis	13.9	•	•	•	•
435 000	Main-Kinzig-Kreis	13.91	—	—	—	—
435 000	Main-Kinzig-Kreis	13.92	5	2 504	586	3 090
435 000	Main-Kinzig-Kreis	13.93	•	•	•	•
435 000	Main-Kinzig-Kreis	13.94	—	—	—	—

6. Umsatzsteuerpflichtige und steuerbarer Umsatz in Hessen 2021 nach Verwaltungsbezirken und wirtschaftlicher Gliederung

AGS	Regierungsbezirk Kreisfreie Stadt Landkreis	WZ 2008	Steuer- pflichtige	Steuerbarer Umsatz		
				Lieferungen und Leistungen	inner- gemein- schaftliche Erwerbe	insgesamt
			Anzahl	1 000 Euro		
435 000 Main-Kinzig-Kreis		13.95	—	—	—	—
435 000 Main-Kinzig-Kreis		13.96	•	•	•	•
435 000 Main-Kinzig-Kreis		13.99	3	2 694	124	2 817
435 000 Main-Kinzig-Kreis		14	6	592	54	646
435 000 Main-Kinzig-Kreis		14.1	6	592	54	646
435 000 Main-Kinzig-Kreis		14.11	•	•	•	•
435 000 Main-Kinzig-Kreis		14.12	—	—	—	—
435 000 Main-Kinzig-Kreis		14.13	•	•	•	•
435 000 Main-Kinzig-Kreis		14.14	—	—	—	—
435 000 Main-Kinzig-Kreis		14.19	3	425	53	478
435 000 Main-Kinzig-Kreis		14.2	—	—	—	—
435 000 Main-Kinzig-Kreis		14.3	—	—	—	—
435 000 Main-Kinzig-Kreis		14.31	—	—	—	—
435 000 Main-Kinzig-Kreis		14.39	—	—	—	—
435 000 Main-Kinzig-Kreis		15	•	•	•	•
435 000 Main-Kinzig-Kreis		15.1	•	•	•	•
435 000 Main-Kinzig-Kreis		15.11	—	—	—	—
435 000 Main-Kinzig-Kreis		15.12	•	•	•	•
435 000 Main-Kinzig-Kreis		15.2	•	•	•	•
435 000 Main-Kinzig-Kreis		16	72	66 225	6 397	72 623
435 000 Main-Kinzig-Kreis		16.1	10	5 639	40	5 678
435 000 Main-Kinzig-Kreis		16.2	62	60 586	6 358	66 944
435 000 Main-Kinzig-Kreis		16.21	—	—	—	—
435 000 Main-Kinzig-Kreis		16.22	—	—	—	—
435 000 Main-Kinzig-Kreis		16.23	47	21 789	308	22 097
435 000 Main-Kinzig-Kreis		16.24	9	30 490	3 499	33 989
435 000 Main-Kinzig-Kreis		16.29	6	8 307	2 551	10 858
435 000 Main-Kinzig-Kreis		17	14	65 612	8 551	74 163
435 000 Main-Kinzig-Kreis		17.1	—	—	—	—
435 000 Main-Kinzig-Kreis		17.11	—	—	—	—
435 000 Main-Kinzig-Kreis		17.12	—	—	—	—
435 000 Main-Kinzig-Kreis		17.2	14	65 612	8 551	74 163
435 000 Main-Kinzig-Kreis		17.21	10	60 053	7 878	67 931
435 000 Main-Kinzig-Kreis		17.22	•	•	•	•
435 000 Main-Kinzig-Kreis		17.23	•	•	•	•
435 000 Main-Kinzig-Kreis		17.24	—	—	—	—
435 000 Main-Kinzig-Kreis		17.29	•	•	•	•
435 000 Main-Kinzig-Kreis		18	57	46 833	2 024	48 858
435 000 Main-Kinzig-Kreis		18.1	54	45 884	1 959	47 843
435 000 Main-Kinzig-Kreis		18.11	•	•	•	•
435 000 Main-Kinzig-Kreis		18.12	35	39 556	1 916	41 471
435 000 Main-Kinzig-Kreis		18.13	14	5 000	40	5 040
435 000 Main-Kinzig-Kreis		18.14	•	•	•	•
435 000 Main-Kinzig-Kreis		18.2	3	949	66	1 015
435 000 Main-Kinzig-Kreis		19	•	•	•	•
435 000 Main-Kinzig-Kreis		19.1	—	—	—	—
435 000 Main-Kinzig-Kreis		19.2	•	•	•	•
435 000 Main-Kinzig-Kreis		20	19	397 628	203 536	601 163
435 000 Main-Kinzig-Kreis		20.1	•	•	•	•
435 000 Main-Kinzig-Kreis		20.11	—	—	—	—
435 000 Main-Kinzig-Kreis		20.12	•	•	•	•
435 000 Main-Kinzig-Kreis		20.13	•	•	•	•
435 000 Main-Kinzig-Kreis		20.14	—	—	—	—
435 000 Main-Kinzig-Kreis		20.15	•	•	•	•

**6. Umsatzsteuerpflichtige und steuerbarer Umsatz in Hessen 2021 nach
Verwaltungsbezirken und wirtschaftlicher Gliederung**

AGS	Regierungsbezirk Kreisfreie Stadt Landkreis	WZ 2008	Steuer- pflichtige	Steuerbarer Umsatz		
				Lieferungen und Leistungen	inner- gemein- schaftliche Erwerbe	insgesamt
			Anzahl	1 000 Euro		
435 000	Main-Kinzig-Kreis	20.16	—	—	—	—
435 000	Main-Kinzig-Kreis	20.17	•	•	•	•
435 000	Main-Kinzig-Kreis	20.2	•	•	•	•
435 000	Main-Kinzig-Kreis	20.3	3	23 716	598	24 314
435 000	Main-Kinzig-Kreis	20.4	•	•	•	•
435 000	Main-Kinzig-Kreis	20.41	•	•	•	•
435 000	Main-Kinzig-Kreis	20.42	3	274	25	299
435 000	Main-Kinzig-Kreis	20.5	•	•	•	•
435 000	Main-Kinzig-Kreis	20.51	—	—	—	—
435 000	Main-Kinzig-Kreis	20.52	•	•	•	•
435 000	Main-Kinzig-Kreis	20.53	—	—	—	—
435 000	Main-Kinzig-Kreis	20.59	•	•	•	•
435 000	Main-Kinzig-Kreis	20.6	—	—	—	—
435 000	Main-Kinzig-Kreis	21	•	•	•	•
435 000	Main-Kinzig-Kreis	21.1	•	•	•	•
435 000	Main-Kinzig-Kreis	21.2	•	•	•	•
435 000	Main-Kinzig-Kreis	22	50	1 528 428	248 183	1 776 612
435 000	Main-Kinzig-Kreis	22.1	17	1 202 714	223 510	1 426 225
435 000	Main-Kinzig-Kreis	22.11	•	•	•	•
435 000	Main-Kinzig-Kreis	22.19	•	•	•	•
435 000	Main-Kinzig-Kreis	22.2	33	325 714	24 673	350 387
435 000	Main-Kinzig-Kreis	22.21	•	•	•	•
435 000	Main-Kinzig-Kreis	22.22	•	•	•	•
435 000	Main-Kinzig-Kreis	22.23	9	40 784	5 998	46 782
435 000	Main-Kinzig-Kreis	22.29	16	218 143	13 477	231 619
435 000	Main-Kinzig-Kreis	23	41	95 582	1 991	97 573
435 000	Main-Kinzig-Kreis	23.1	4	4 267	9	4 276
435 000	Main-Kinzig-Kreis	23.11	•	•	•	•
435 000	Main-Kinzig-Kreis	23.12	•	•	•	•
435 000	Main-Kinzig-Kreis	23.13	•	•	•	•
435 000	Main-Kinzig-Kreis	23.14	—	—	—	—
435 000	Main-Kinzig-Kreis	23.19	•	•	•	•
435 000	Main-Kinzig-Kreis	23.2	•	•	•	•
435 000	Main-Kinzig-Kreis	23.3	•	•	•	•
435 000	Main-Kinzig-Kreis	23.31	•	•	•	•
435 000	Main-Kinzig-Kreis	23.32	—	—	—	—
435 000	Main-Kinzig-Kreis	23.4	3	468	18	486
435 000	Main-Kinzig-Kreis	23.41	•	•	•	•
435 000	Main-Kinzig-Kreis	23.42	•	•	•	•
435 000	Main-Kinzig-Kreis	23.43	—	—	—	—
435 000	Main-Kinzig-Kreis	23.44	—	—	—	—
435 000	Main-Kinzig-Kreis	23.49	—	—	—	—
435 000	Main-Kinzig-Kreis	23.5	—	—	—	—
435 000	Main-Kinzig-Kreis	23.51	—	—	—	—
435 000	Main-Kinzig-Kreis	23.52	—	—	—	—
435 000	Main-Kinzig-Kreis	23.6	10	80 624	1 830	82 454
435 000	Main-Kinzig-Kreis	23.61	•	•	•	•
435 000	Main-Kinzig-Kreis	23.62	•	•	•	•
435 000	Main-Kinzig-Kreis	23.63	5	18 157	1	18 158
435 000	Main-Kinzig-Kreis	23.64	—	—	—	—
435 000	Main-Kinzig-Kreis	23.65	—	—	—	—
435 000	Main-Kinzig-Kreis	23.69	•	•	•	•
435 000	Main-Kinzig-Kreis	23.7	19	7 797	88	7 885
435 000	Main-Kinzig-Kreis	23.9	•	•	•	•

6. Umsatzsteuerpflichtige und steuerbarer Umsatz in Hessen 2021 nach Verwaltungsbezirken und wirtschaftlicher Gliederung

AGS	Regierungsbezirk Kreisfreie Stadt Landkreis	WZ 2008	Steuer- pflichtige	Steuerbarer Umsatz		
				Lieferungen und Leistungen	inner- gemein- schaftliche Erwerbe	insgesamt
			Anzahl	1 000 Euro		
435 000	Main-Kinzig-Kreis	23.91	—	—	—	—
435 000	Main-Kinzig-Kreis	23.99	•	•	•	•
435 000	Main-Kinzig-Kreis	24	•	•	•	•
435 000	Main-Kinzig-Kreis	24.1	•	•	•	•
435 000	Main-Kinzig-Kreis	24.2	3	2 226	2	2 228
435 000	Main-Kinzig-Kreis	24.3	—	—	—	—
435 000	Main-Kinzig-Kreis	24.31	—	—	—	—
435 000	Main-Kinzig-Kreis	24.32	—	—	—	—
435 000	Main-Kinzig-Kreis	24.33	—	—	—	—
435 000	Main-Kinzig-Kreis	24.34	—	—	—	—
435 000	Main-Kinzig-Kreis	24.4	•	•	•	•
435 000	Main-Kinzig-Kreis	24.41	•	•	•	•
435 000	Main-Kinzig-Kreis	24.42	•	•	•	•
435 000	Main-Kinzig-Kreis	24.43	—	—	—	—
435 000	Main-Kinzig-Kreis	24.44	—	—	—	—
435 000	Main-Kinzig-Kreis	24.45	•	•	•	•
435 000	Main-Kinzig-Kreis	24.46	—	—	—	—
435 000	Main-Kinzig-Kreis	24.5	•	•	•	•
435 000	Main-Kinzig-Kreis	24.51	•	•	•	•
435 000	Main-Kinzig-Kreis	24.52	—	—	—	—
435 000	Main-Kinzig-Kreis	24.53	—	—	—	—
435 000	Main-Kinzig-Kreis	24.54	•	•	•	•
435 000	Main-Kinzig-Kreis	25	190	684 946	42 264	727 210
435 000	Main-Kinzig-Kreis	25.1	•	•	•	•
435 000	Main-Kinzig-Kreis	25.11	•	•	•	•
435 000	Main-Kinzig-Kreis	25.12	12	10 211	38	10 249
435 000	Main-Kinzig-Kreis	25.2	3	1 438	•	•
435 000	Main-Kinzig-Kreis	25.21	3	1 438	•	•
435 000	Main-Kinzig-Kreis	25.29	—	—	—	—
435 000	Main-Kinzig-Kreis	25.3	—	—	—	—
435 000	Main-Kinzig-Kreis	25.4	—	—	—	—
435 000	Main-Kinzig-Kreis	25.5	•	•	•	•
435 000	Main-Kinzig-Kreis	25.6	105	234 159	4 149	238 307
435 000	Main-Kinzig-Kreis	25.61	•	•	•	•
435 000	Main-Kinzig-Kreis	25.62	•	•	•	•
435 000	Main-Kinzig-Kreis	25.7	18	34 517	586	35 102
435 000	Main-Kinzig-Kreis	25.71	•	•	•	•
435 000	Main-Kinzig-Kreis	25.72	•	•	•	•
435 000	Main-Kinzig-Kreis	25.73	12	29 986	580	30 566
435 000	Main-Kinzig-Kreis	25.73.1	6	11 304	238	11 542
435 000	Main-Kinzig-Kreis	25.73.2	•	•	•	•
435 000	Main-Kinzig-Kreis	25.73.3	•	•	•	•
435 000	Main-Kinzig-Kreis	25.73.4	—	—	—	—
435 000	Main-Kinzig-Kreis	25.73.5	•	•	•	•
435 000	Main-Kinzig-Kreis	25.9	24	156 164	3 555	159 719
435 000	Main-Kinzig-Kreis	25.91	—	—	—	—
435 000	Main-Kinzig-Kreis	25.92	•	•	•	•
435 000	Main-Kinzig-Kreis	25.93	4	47 151	896	48 047
435 000	Main-Kinzig-Kreis	25.94	—	—	—	—
435 000	Main-Kinzig-Kreis	25.99	•	•	•	•
435 000	Main-Kinzig-Kreis	26	81	244 035	37 760	281 795
435 000	Main-Kinzig-Kreis	26.1	15	34 462	15 968	50 430
435 000	Main-Kinzig-Kreis	26.11	•	•	•	•
435 000	Main-Kinzig-Kreis	26.11.1	•	•	•	•

6. Umsatzsteuerpflichtige und steuerbarer Umsatz in Hessen 2021 nach Verwaltungsbezirken und wirtschaftlicher Gliederung

AGS	Regierungsbezirk Kreisfreie Stadt Landkreis	WZ 2008	Steuer- pflichtige	Steuerbarer Umsatz		
				Lieferungen und Leistungen	inner- gemein- schaftliche Erwerbe	insgesamt
			Anzahl	1 000 Euro		
435 000	Main-Kinzig-Kreis	26.11.9	12	31 148	15 960	47 109
435 000	Main-Kinzig-Kreis	26.12
435 000	Main-Kinzig-Kreis	26.2	11	4 169	8	4 176
435 000	Main-Kinzig-Kreis	26.3	11	17 441	972	18 414
435 000	Main-Kinzig-Kreis	26.4
435 000	Main-Kinzig-Kreis	26.5	30	180 755	19 661	200 416
435 000	Main-Kinzig-Kreis	26.51	30	180 755	19 661	200 416
435 000	Main-Kinzig-Kreis	26.51.1
435 000	Main-Kinzig-Kreis	26.51.2
435 000	Main-Kinzig-Kreis	26.51.3	—	—	—	—
435 000	Main-Kinzig-Kreis	26.52	—	—	—	—
435 000	Main-Kinzig-Kreis	26.6	6	2 660	17	2 677
435 000	Main-Kinzig-Kreis	26.7
435 000	Main-Kinzig-Kreis	26.8	—	—	—	—
435 000	Main-Kinzig-Kreis	27	37	299 783	15 643	315 425
435 000	Main-Kinzig-Kreis	27.1	8	18 143	340	18 483
435 000	Main-Kinzig-Kreis	27.11
435 000	Main-Kinzig-Kreis	27.12
435 000	Main-Kinzig-Kreis	27.2	—	—	—	—
435 000	Main-Kinzig-Kreis	27.3	10	120 962	1 444	122 406
435 000	Main-Kinzig-Kreis	27.31	—	—	—	—
435 000	Main-Kinzig-Kreis	27.32
435 000	Main-Kinzig-Kreis	27.33
435 000	Main-Kinzig-Kreis	27.4
435 000	Main-Kinzig-Kreis	27.5
435 000	Main-Kinzig-Kreis	27.51
435 000	Main-Kinzig-Kreis	27.52	—	—	—	—
435 000	Main-Kinzig-Kreis	27.9	16	158 066	12 488	170 554
435 000	Main-Kinzig-Kreis	28	98	250 210	11 884	262 094
435 000	Main-Kinzig-Kreis	28.1	14	66 001	1 513	67 515
435 000	Main-Kinzig-Kreis	28.11
435 000	Main-Kinzig-Kreis	28.12
435 000	Main-Kinzig-Kreis	28.13
435 000	Main-Kinzig-Kreis	28.14	3	2 250	2	2 252
435 000	Main-Kinzig-Kreis	28.15
435 000	Main-Kinzig-Kreis	28.2	45	124 922	5 851	130 773
435 000	Main-Kinzig-Kreis	28.21
435 000	Main-Kinzig-Kreis	28.21.1	—	—	—	—
435 000	Main-Kinzig-Kreis	28.21.9
435 000	Main-Kinzig-Kreis	28.22	8	29 963	2 129	32 092
435 000	Main-Kinzig-Kreis	28.23
435 000	Main-Kinzig-Kreis	28.24	10	13 226	56	13 282
435 000	Main-Kinzig-Kreis	28.25	10	41 788	2 469	44 257
435 000	Main-Kinzig-Kreis	28.29	11	31 163	1 109	32 272
435 000	Main-Kinzig-Kreis	28.3	—	—	—	—
435 000	Main-Kinzig-Kreis	28.4	10	15 395	809	16 204
435 000	Main-Kinzig-Kreis	28.41	4	7 407	782	8 190
435 000	Main-Kinzig-Kreis	28.49	6	7 988	27	8 014
435 000	Main-Kinzig-Kreis	28.9	29	43 891	3 711	47 602
435 000	Main-Kinzig-Kreis	28.91
435 000	Main-Kinzig-Kreis	28.92	6	6 110	24	6 134
435 000	Main-Kinzig-Kreis	28.92.1	—	—	—	—
435 000	Main-Kinzig-Kreis	28.92.2	6	6 110	24	6 134
435 000	Main-Kinzig-Kreis	28.93

6. Umsatzsteuerpflichtige und steuerbarer Umsatz in Hessen 2021 nach Verwaltungsbezirken und wirtschaftlicher Gliederung

AGS	Regierungsbezirk Kreisfreie Stadt Landkreis	WZ 2008	Steuer- pflichtige	Steuerbarer Umsatz		
				Lieferungen und Leistungen	inner- gemein- schaftliche Erwerbe	insgesamt
			Anzahl	1 000 Euro		
435 000	Main-Kinzig-Kreis	28.94	•	•	•	•
435 000	Main-Kinzig-Kreis	28.95	—	—	—	—
435 000	Main-Kinzig-Kreis	28.96	—	—	—	—
435 000	Main-Kinzig-Kreis	28.99	18	35 751	3 669	39 419
435 000	Main-Kinzig-Kreis	29	22	577 668	77 316	654 983
435 000	Main-Kinzig-Kreis	29.1	•	•	•	•
435 000	Main-Kinzig-Kreis	29.10.1	•	•	•	•
435 000	Main-Kinzig-Kreis	29.10.2	•	•	•	•
435 000	Main-Kinzig-Kreis	29.2	•	•	•	•
435 000	Main-Kinzig-Kreis	29.3	16	575 423	77 303	652 726
435 000	Main-Kinzig-Kreis	29.31	•	•	•	•
435 000	Main-Kinzig-Kreis	29.32	•	•	•	•
435 000	Main-Kinzig-Kreis	30	4	2 451	580	3 031
435 000	Main-Kinzig-Kreis	30.1	—	—	—	—
435 000	Main-Kinzig-Kreis	30.11	—	—	—	—
435 000	Main-Kinzig-Kreis	30.12	—	—	—	—
435 000	Main-Kinzig-Kreis	30.2	—	—	—	—
435 000	Main-Kinzig-Kreis	30.20.1	—	—	—	—
435 000	Main-Kinzig-Kreis	30.20.2	—	—	—	—
435 000	Main-Kinzig-Kreis	30.3	—	—	—	—
435 000	Main-Kinzig-Kreis	30.4	—	—	—	—
435 000	Main-Kinzig-Kreis	30.9	4	2 451	580	3 031
435 000	Main-Kinzig-Kreis	30.91	•	•	•	•
435 000	Main-Kinzig-Kreis	30.92	•	•	•	•
435 000	Main-Kinzig-Kreis	30.99	—	—	—	—
435 000	Main-Kinzig-Kreis	31	31	29 949	1 162	31 112
435 000	Main-Kinzig-Kreis	31.01	•	•	•	•
435 000	Main-Kinzig-Kreis	31.02	•	•	•	•
435 000	Main-Kinzig-Kreis	31.03	—	—	—	—
435 000	Main-Kinzig-Kreis	31.09	23	21 837	1 119	22 956
435 000	Main-Kinzig-Kreis	31.09.1	5	960	92	1 052
435 000	Main-Kinzig-Kreis	31.09.9	18	20 877	1 027	21 904
435 000	Main-Kinzig-Kreis	32	103	670 150	98 981	769 131
435 000	Main-Kinzig-Kreis	32.1	32	24 378	3 702	28 080
435 000	Main-Kinzig-Kreis	32.11	—	—	—	—
435 000	Main-Kinzig-Kreis	32.12	•	•	•	•
435 000	Main-Kinzig-Kreis	32.13	•	•	•	•
435 000	Main-Kinzig-Kreis	32.2	4	406	3	409
435 000	Main-Kinzig-Kreis	32.3	•	•	•	•
435 000	Main-Kinzig-Kreis	32.4	•	•	•	•
435 000	Main-Kinzig-Kreis	32.5	50	639 164	94 997	734 161
435 000	Main-Kinzig-Kreis	32.50.1	•	•	•	•
435 000	Main-Kinzig-Kreis	32.50.2	7	6 116	62	6 178
435 000	Main-Kinzig-Kreis	32.50.3	•	•	•	•
435 000	Main-Kinzig-Kreis	32.9	13	5 409	278	5 687
435 000	Main-Kinzig-Kreis	32.91	—	—	—	—
435 000	Main-Kinzig-Kreis	32.99	13	5 409	278	5 687
435 000	Main-Kinzig-Kreis	33	84	71 585	1 949	73 534
435 000	Main-Kinzig-Kreis	33.1	46	21 290	941	22 231
435 000	Main-Kinzig-Kreis	33.11	•	•	•	•
435 000	Main-Kinzig-Kreis	33.12	15	6 351	54	6 405
435 000	Main-Kinzig-Kreis	33.13	5	448	27	475
435 000	Main-Kinzig-Kreis	33.14	•	•	•	•
435 000	Main-Kinzig-Kreis	33.15	—	—	—	—

6. Umsatzsteuerpflichtige und steuerbarer Umsatz in Hessen 2021 nach Verwaltungsbezirken und wirtschaftlicher Gliederung

AGS	Regierungsbezirk Kreisfreie Stadt Landkreis	WZ 2008	Steuer- pflichtige	Steuerbarer Umsatz		
				Lieferungen und Leistungen	inner- gemein- schaftliche Erwerbe	insgesamt
			Anzahl	1 000 Euro		
435 000	Main-Kinzig-Kreis	33.16	—	—	—	—
435 000	Main-Kinzig-Kreis	33.17	19	5 056	83	5 139
435 000	Main-Kinzig-Kreis	33.19
435 000	Main-Kinzig-Kreis	33.2	38	50 295	1 008	51 303
435 000	Main-Kinzig-Kreis	D	178	580 990	608	581 598
435 000	Main-Kinzig-Kreis	35	178	580 990	608	581 598
435 000	Main-Kinzig-Kreis	35.1	159	459 489	610	460 099
435 000	Main-Kinzig-Kreis	35.11
435 000	Main-Kinzig-Kreis	35.11.1
435 000	Main-Kinzig-Kreis	35.11.2	36	79 527	3	79 530
435 000	Main-Kinzig-Kreis	35.11.3	98	33 262	517	33 779
435 000	Main-Kinzig-Kreis	35.12	—	—	—	—
435 000	Main-Kinzig-Kreis	35.13	5	343 948	62	344 010
435 000	Main-Kinzig-Kreis	35.14
435 000	Main-Kinzig-Kreis	35.2
435 000	Main-Kinzig-Kreis	35.21	13	60 440	10	60 450
435 000	Main-Kinzig-Kreis	35.21.1	—	—	—	—
435 000	Main-Kinzig-Kreis	35.21.2
435 000	Main-Kinzig-Kreis	35.21.3
435 000	Main-Kinzig-Kreis	35.22	—	—	—	—
435 000	Main-Kinzig-Kreis	35.23
435 000	Main-Kinzig-Kreis	35.3
435 000	Main-Kinzig-Kreis	E	67	196 262	1 243	197 505
435 000	Main-Kinzig-Kreis	36	16	17 718	60	17 778
435 000	Main-Kinzig-Kreis	36.00.1	—	—	—	—
435 000	Main-Kinzig-Kreis	36.00.2
435 000	Main-Kinzig-Kreis	36.00.3
435 000	Main-Kinzig-Kreis	37	10	3 364	10	3 373
435 000	Main-Kinzig-Kreis	37.00.1
435 000	Main-Kinzig-Kreis	37.00.2
435 000	Main-Kinzig-Kreis	38	36	171 231	1 174	172 404
435 000	Main-Kinzig-Kreis	38.1	11	102 713	73	102 786
435 000	Main-Kinzig-Kreis	38.11	11	102 713	73	102 786
435 000	Main-Kinzig-Kreis	38.12	—	—	—	—
435 000	Main-Kinzig-Kreis	38.2	12	20 621	—	20 621
435 000	Main-Kinzig-Kreis	38.21	12	20 621	—	20 621
435 000	Main-Kinzig-Kreis	38.22	—	—	—	—
435 000	Main-Kinzig-Kreis	38.3	13	47 897	1 100	48 998
435 000	Main-Kinzig-Kreis	38.31	3	5 450	.	.
435 000	Main-Kinzig-Kreis	38.32	10	42 447	.	.
435 000	Main-Kinzig-Kreis	39	5	3 950	—	3 949
435 000	Main-Kinzig-Kreis	F	2 027	1 954 368	13 891	1 968 259
435 000	Main-Kinzig-Kreis	41	127	630 460	973	631 433
435 000	Main-Kinzig-Kreis	41.1	26	94 771	30	94 801
435 000	Main-Kinzig-Kreis	41.10.1
435 000	Main-Kinzig-Kreis	41.10.2
435 000	Main-Kinzig-Kreis	41.10.3
435 000	Main-Kinzig-Kreis	41.2	101	535 689	943	536 631
435 000	Main-Kinzig-Kreis	41.20.1	91	531 668	875	532 543
435 000	Main-Kinzig-Kreis	41.20.2	10	4 020	68	4 088
435 000	Main-Kinzig-Kreis	42	50	103 717	556	104 273
435 000	Main-Kinzig-Kreis	42.1	23	56 598	309	56 906
435 000	Main-Kinzig-Kreis	42.11
435 000	Main-Kinzig-Kreis	42.12

6. Umsatzsteuerpflichtige und steuerbarer Umsatz in Hessen 2021 nach Verwaltungsbezirken und wirtschaftlicher Gliederung

AGS	Regierungsbezirk Kreisfreie Stadt Landkreis	WZ 2008	Steuer- pflichtige	Steuerbarer Umsatz		
				Lieferungen und Leistungen	inner- gemein- schaftliche Erwerbe	insgesamt
			Anzahl	1 000 Euro		
435 000	Main-Kinzig-Kreis	42.13	—	—	—	—
435 000	Main-Kinzig-Kreis	42.2	16	32 691	246	32 938
435 000	Main-Kinzig-Kreis	42.21	9	25 642	•	•
435 000	Main-Kinzig-Kreis	42.22	7	7 050	•	•
435 000	Main-Kinzig-Kreis	42.9	11	14 428	1	14 429
435 000	Main-Kinzig-Kreis	42.91	•	•	•	•
435 000	Main-Kinzig-Kreis	42.99	•	•	•	•
435 000	Main-Kinzig-Kreis	43	1 850	1 220 191	12 362	1 232 554
435 000	Main-Kinzig-Kreis	43.1	50	35 082	71	35 152
435 000	Main-Kinzig-Kreis	43.11	26	17 844	23	17 866
435 000	Main-Kinzig-Kreis	43.12	24	17 238	48	17 286
435 000	Main-Kinzig-Kreis	43.13	—	—	—	—
435 000	Main-Kinzig-Kreis	43.2	742	549 519	7 082	556 600
435 000	Main-Kinzig-Kreis	43.21	187	221 621	4 161	225 782
435 000	Main-Kinzig-Kreis	43.22	210	197 451	355	197 806
435 000	Main-Kinzig-Kreis	43.29	345	130 446	2 566	133 012
435 000	Main-Kinzig-Kreis	43.29.1	257	88 102	378	88 479
435 000	Main-Kinzig-Kreis	43.29.9	88	42 344	2 188	44 532
435 000	Main-Kinzig-Kreis	43.3	684	349 089	2 644	351 733
435 000	Main-Kinzig-Kreis	43.31	36	80 043	66	80 109
435 000	Main-Kinzig-Kreis	43.32	176	59 888	849	60 737
435 000	Main-Kinzig-Kreis	43.33	247	61 900	648	62 549
435 000	Main-Kinzig-Kreis	43.34	170	124 346	529	124 875
435 000	Main-Kinzig-Kreis	43.34.1	160	118 114	182	118 296
435 000	Main-Kinzig-Kreis	43.34.2	10	6 231	347	6 578
435 000	Main-Kinzig-Kreis	43.39	55	22 912	551	23 463
435 000	Main-Kinzig-Kreis	43.9	374	286 502	2 567	289 068
435 000	Main-Kinzig-Kreis	43.91	126	96 777	299	97 076
435 000	Main-Kinzig-Kreis	43.91.1	83	65 724	200	65 924
435 000	Main-Kinzig-Kreis	43.91.2	43	31 053	99	31 152
435 000	Main-Kinzig-Kreis	43.99	248	189 725	2 268	191 993
435 000	Main-Kinzig-Kreis	43.99.1	•	•	•	•
435 000	Main-Kinzig-Kreis	43.99.2	•	•	•	•
435 000	Main-Kinzig-Kreis	43.99.9	226	179 407	1 980	181 387
435 000	Main-Kinzig-Kreis	G	2 955	32 105 979	2 253 374	34 359 353
435 000	Main-Kinzig-Kreis	45	573	1 301 110	78 801	1 379 911
435 000	Main-Kinzig-Kreis	45.1	235	702 837	24 647	727 484
435 000	Main-Kinzig-Kreis	45.11	228	699 903	24 624	724 527
435 000	Main-Kinzig-Kreis	45.19	7	2 934	23	2 957
435 000	Main-Kinzig-Kreis	45.2	200	117 593	1 904	119 497
435 000	Main-Kinzig-Kreis	45.20.1	26	19 967	13	19 981
435 000	Main-Kinzig-Kreis	45.20.2	22	3 881	1	3 881
435 000	Main-Kinzig-Kreis	45.20.3	146	92 234	1 890	94 124
435 000	Main-Kinzig-Kreis	45.20.4	6	1 511	—	1 511
435 000	Main-Kinzig-Kreis	45.3	109	469 585	49 910	519 495
435 000	Main-Kinzig-Kreis	45.31	22	370 689	43 434	414 123
435 000	Main-Kinzig-Kreis	45.32	87	98 897	6 475	105 372
435 000	Main-Kinzig-Kreis	45.4	29	11 095	2 340	13 436
435 000	Main-Kinzig-Kreis	46	848	29 409 090	2 095 667	31 504 757
435 000	Main-Kinzig-Kreis	46.1	277	82 767	4 361	87 128
435 000	Main-Kinzig-Kreis	46.11	8	851	3	854
435 000	Main-Kinzig-Kreis	46.12	8	2 202	1	2 204
435 000	Main-Kinzig-Kreis	46.13	32	6 881	244	7 125
435 000	Main-Kinzig-Kreis	46.13.1	4	621	•	•

6. Umsatzsteuerpflichtige und steuerbarer Umsatz in Hessen 2021 nach Verwaltungsbezirken und wirtschaftlicher Gliederung

AGS	Regierungsbezirk Kreisfreie Stadt Landkreis	WZ 2008	Steuer- pflichtige	Steuerbarer Umsatz		
				Lieferungen und Leistungen	inner- gemein- schaftliche Erwerbe	insgesamt
			Anzahl	1 000 Euro		
435 000	Main-Kinzig-Kreis	46.13.2	28	6 260	.	.
435 000	Main-Kinzig-Kreis	46.14	55	20 946	1 643	22 588
435 000	Main-Kinzig-Kreis	46.15	29	8 764	2	8 767
435 000	Main-Kinzig-Kreis	46.16	21	4 865	400	5 265
435 000	Main-Kinzig-Kreis	46.17	13	6 165	250	6 416
435 000	Main-Kinzig-Kreis	46.18	82	24 432	1 420	25 852
435 000	Main-Kinzig-Kreis	46.18.1
435 000	Main-Kinzig-Kreis	46.18.2	7	682	12	694
435 000	Main-Kinzig-Kreis	46.18.3	—	—	—	—
435 000	Main-Kinzig-Kreis	46.18.4	9	5 585	86	5 672
435 000	Main-Kinzig-Kreis	46.18.5	5	528	.	.
435 000	Main-Kinzig-Kreis	46.18.6
435 000	Main-Kinzig-Kreis	46.18.7	3	450	.	.
435 000	Main-Kinzig-Kreis	46.18.9	53	13 304	1 082	14 386
435 000	Main-Kinzig-Kreis	46.19	29	7 660	398	8 057
435 000	Main-Kinzig-Kreis	46.2	18	19 808	2 213	22 020
435 000	Main-Kinzig-Kreis	46.21	8	12 177	2 047	14 224
435 000	Main-Kinzig-Kreis	46.22
435 000	Main-Kinzig-Kreis	46.23	4	3 209	17	3 226
435 000	Main-Kinzig-Kreis	46.24
435 000	Main-Kinzig-Kreis	46.3	80	199 930	39 847	239 777
435 000	Main-Kinzig-Kreis	46.31	6	13 597	2 071	15 668
435 000	Main-Kinzig-Kreis	46.32	6	16 036	1 858	17 894
435 000	Main-Kinzig-Kreis	46.33	7	30 655	2 680	33 334
435 000	Main-Kinzig-Kreis	46.34	17	29 713	1 002	30 715
435 000	Main-Kinzig-Kreis	46.35	3	3 558	11	3 569
435 000	Main-Kinzig-Kreis	46.36
435 000	Main-Kinzig-Kreis	46.37	4	1 982	15	1 997
435 000	Main-Kinzig-Kreis	46.38
435 000	Main-Kinzig-Kreis	46.38.1
435 000	Main-Kinzig-Kreis	46.38.2
435 000	Main-Kinzig-Kreis	46.38.9
435 000	Main-Kinzig-Kreis	46.39	7	6 643	117	6 760
435 000	Main-Kinzig-Kreis	46.39.1	—	—	—	—
435 000	Main-Kinzig-Kreis	46.39.9	7	6 643	117	6 760
435 000	Main-Kinzig-Kreis	46.4	149	2 778 999	155 416	2 934 416
435 000	Main-Kinzig-Kreis	46.41
435 000	Main-Kinzig-Kreis	46.42	17	2 178 959	26 013	2 204 972
435 000	Main-Kinzig-Kreis	46.42.1
435 000	Main-Kinzig-Kreis	46.42.2
435 000	Main-Kinzig-Kreis	46.43	23	31 087	7 985	39 072
435 000	Main-Kinzig-Kreis	46.43.1
435 000	Main-Kinzig-Kreis	46.43.2	5	14 817	3 404	18 222
435 000	Main-Kinzig-Kreis	46.43.3
435 000	Main-Kinzig-Kreis	46.44	7	12 111	1 396	13 507
435 000	Main-Kinzig-Kreis	46.44.1
435 000	Main-Kinzig-Kreis	46.44.2
435 000	Main-Kinzig-Kreis	46.45	11	35 657	12 192	47 849
435 000	Main-Kinzig-Kreis	46.46	21	269 315	49 009	318 325
435 000	Main-Kinzig-Kreis	46.46.1	4	6 056	1 201	7 258
435 000	Main-Kinzig-Kreis	46.46.2	17	263 259	47 808	311 067
435 000	Main-Kinzig-Kreis	46.47	9	26 191	10 373	36 565
435 000	Main-Kinzig-Kreis	46.48
435 000	Main-Kinzig-Kreis	46.49	44	159 856	40 265	200 121

6. Umsatzsteuerpflichtige und steuerbarer Umsatz in Hessen 2021 nach Verwaltungsbezirken und wirtschaftlicher Gliederung

AGS	Regierungsbezirk Kreisfreie Stadt Landkreis	WZ 2008	Steuer- pflichtige	Steuerbarer Umsatz		
				Lieferungen und Leistungen	inner- gemein- schaftliche Erwerbe	insgesamt
			Anzahl	1 000 Euro		
435 000	Main-Kinzig-Kreis	46.49.1
435 000	Main-Kinzig-Kreis	46.49.2	8	27 422	8 488	35 910
435 000	Main-Kinzig-Kreis	46.49.3	9	19 924	875	20 800
435 000	Main-Kinzig-Kreis	46.49.4	18	104 320	28 366	132 686
435 000	Main-Kinzig-Kreis	46.49.5
435 000	Main-Kinzig-Kreis	46.5	33	129 150	11 335	140 484
435 000	Main-Kinzig-Kreis	46.51	12	47 408	2 183	49 591
435 000	Main-Kinzig-Kreis	46.52	21	81 742	9 152	90 894
435 000	Main-Kinzig-Kreis	46.6	114	467 761	105 312	573 073
435 000	Main-Kinzig-Kreis	46.61	5	5 065	168	5 233
435 000	Main-Kinzig-Kreis	46.62	8	12 240	711	12 951
435 000	Main-Kinzig-Kreis	46.63	5	16 343	1 001	17 344
435 000	Main-Kinzig-Kreis	46.64	—	—	—	—
435 000	Main-Kinzig-Kreis	46.65	3	2 896	4	2 899
435 000	Main-Kinzig-Kreis	46.66	13	9 270	140	9 410
435 000	Main-Kinzig-Kreis	46.69	80	421 948	103 288	525 236
435 000	Main-Kinzig-Kreis	46.7	155	25 666 265	1 774 238	27 440 503
435 000	Main-Kinzig-Kreis	46.71
435 000	Main-Kinzig-Kreis	46.71.1
435 000	Main-Kinzig-Kreis	46.71.2	10	149 155	63	149 218
435 000	Main-Kinzig-Kreis	46.72
435 000	Main-Kinzig-Kreis	46.73
435 000	Main-Kinzig-Kreis	46.73.1	14	171 009	2 793	173 802
435 000	Main-Kinzig-Kreis	46.73.2	5	19 993	1 010	21 003
435 000	Main-Kinzig-Kreis	46.73.3	11	45 250	589	45 840
435 000	Main-Kinzig-Kreis	46.73.4
435 000	Main-Kinzig-Kreis	46.73.5
435 000	Main-Kinzig-Kreis	46.73.6
435 000	Main-Kinzig-Kreis	46.73.7	6	7 370	3 172	10 542
435 000	Main-Kinzig-Kreis	46.73.8
435 000	Main-Kinzig-Kreis	46.74
435 000	Main-Kinzig-Kreis	46.74.1	15	80 340	2 172	82 512
435 000	Main-Kinzig-Kreis	46.74.2	11	41 764	2 863	44 627
435 000	Main-Kinzig-Kreis	46.74.3
435 000	Main-Kinzig-Kreis	46.75	10	24 044	5 358	29 402
435 000	Main-Kinzig-Kreis	46.76
435 000	Main-Kinzig-Kreis	46.77	16	30 675	1 347	32 022
435 000	Main-Kinzig-Kreis	46.9	22	64 410	2 946	67 355
435 000	Main-Kinzig-Kreis	47	1 534	1 395 779	78 906	1 474 685
435 000	Main-Kinzig-Kreis	47.1	133	197 338	5 440	202 778
435 000	Main-Kinzig-Kreis	47.11	69	163 116	2 321	165 437
435 000	Main-Kinzig-Kreis	47.19	64	34 222	3 120	37 341
435 000	Main-Kinzig-Kreis	47.2	200	109 112	5 236	114 349
435 000	Main-Kinzig-Kreis	47.21	35	13 391	153	13 544
435 000	Main-Kinzig-Kreis	47.22	24	15 425	3 462	18 887
435 000	Main-Kinzig-Kreis	47.23
435 000	Main-Kinzig-Kreis	47.24	34	8 094	5	8 100
435 000	Main-Kinzig-Kreis	47.25	28	14 702	100	14 803
435 000	Main-Kinzig-Kreis	47.26
435 000	Main-Kinzig-Kreis	47.29	72	53 575	1 464	55 039
435 000	Main-Kinzig-Kreis	47.3	49	115 118	23	115 141
435 000	Main-Kinzig-Kreis	47.30.1	40	43 941	9	43 949
435 000	Main-Kinzig-Kreis	47.30.2	9	71 177	15	71 192
435 000	Main-Kinzig-Kreis	47.4	83	64 443	2 231	66 673

6. Umsatzsteuerpflichtige und steuerbarer Umsatz in Hessen 2021 nach Verwaltungsbezirken und wirtschaftlicher Gliederung

AGS	Regierungsbezirk Kreisfreie Stadt Landkreis	WZ 2008	Steuer- pflichtige	Steuerbarer Umsatz		
				Lieferungen und Leistungen	inner- gemein- schaftliche Erwerbe	insgesamt
			Anzahl	1 000 Euro		
435 000	Main-Kinzig-Kreis	47.41	43	21 204	230	21 434
435 000	Main-Kinzig-Kreis	47.42	19	7 161	8	7 169
435 000	Main-Kinzig-Kreis	47.43	21	36 078	1 993	38 071
435 000	Main-Kinzig-Kreis	47.5	276	229 601	20 190	249 791
435 000	Main-Kinzig-Kreis	47.51	36	6 439	529	6 968
435 000	Main-Kinzig-Kreis	47.52	89	96 692	3 268	99 960
435 000	Main-Kinzig-Kreis	47.52.1	49	35 773	2 619	38 392
435 000	Main-Kinzig-Kreis	47.52.3	40	60 919	649	61 569
435 000	Main-Kinzig-Kreis	47.53	25	15 324	2 985	18 309
435 000	Main-Kinzig-Kreis	47.54	55	19 225	347	19 572
435 000	Main-Kinzig-Kreis	47.59	71	91 920	13 061	104 981
435 000	Main-Kinzig-Kreis	47.59.1	34	69 490	6 169	75 659
435 000	Main-Kinzig-Kreis	47.59.2	8	3 202	350	3 551
435 000	Main-Kinzig-Kreis	47.59.3	7	3 334	220	3 554
435 000	Main-Kinzig-Kreis	47.59.9	22	15 894	6 322	22 217
435 000	Main-Kinzig-Kreis	47.6	128	57 830	3 264	61 095
435 000	Main-Kinzig-Kreis	47.61
435 000	Main-Kinzig-Kreis	47.62	54	14 420	245	14 665
435 000	Main-Kinzig-Kreis	47.62.1	35	10 297	219	10 516
435 000	Main-Kinzig-Kreis	47.62.2	19	4 123	26	4 149
435 000	Main-Kinzig-Kreis	47.63
435 000	Main-Kinzig-Kreis	47.64	44	28 754	2 472	31 226
435 000	Main-Kinzig-Kreis	47.64.1	28	14 869	1 449	16 318
435 000	Main-Kinzig-Kreis	47.64.2	16	13 885	1 023	14 908
435 000	Main-Kinzig-Kreis	47.65	14	10 021	544	10 565
435 000	Main-Kinzig-Kreis	47.7	439	460 453	21 363	481 816
435 000	Main-Kinzig-Kreis	47.71	60	27 445	3 632	31 076
435 000	Main-Kinzig-Kreis	47.72	17	9 440	722	10 162
435 000	Main-Kinzig-Kreis	47.72.1
435 000	Main-Kinzig-Kreis	47.72.2
435 000	Main-Kinzig-Kreis	47.73	73	277 896	185	278 081
435 000	Main-Kinzig-Kreis	47.74	24	36 559	962	37 521
435 000	Main-Kinzig-Kreis	47.75	24	17 169	9 640	26 810
435 000	Main-Kinzig-Kreis	47.76	66	20 351	2 068	22 418
435 000	Main-Kinzig-Kreis	47.76.1	51	17 066	1 507	18 573
435 000	Main-Kinzig-Kreis	47.76.2	15	3 285	561	3 846
435 000	Main-Kinzig-Kreis	47.77	32	7 294	927	8 220
435 000	Main-Kinzig-Kreis	47.78	114	53 009	2 830	55 839
435 000	Main-Kinzig-Kreis	47.78.1	48	17 792	276	18 068
435 000	Main-Kinzig-Kreis	47.78.2	3	355	.	.
435 000	Main-Kinzig-Kreis	47.78.3	19	7 171	.	.
435 000	Main-Kinzig-Kreis	47.78.9	44	27 690	1 816	29 507
435 000	Main-Kinzig-Kreis	47.79	29	11 292	397	11 689
435 000	Main-Kinzig-Kreis	47.79.1	6	635	25	660
435 000	Main-Kinzig-Kreis	47.79.2	—	—	—	—
435 000	Main-Kinzig-Kreis	47.79.9	23	10 657	372	11 029
435 000	Main-Kinzig-Kreis	47.8	23	6 031	540	6 571
435 000	Main-Kinzig-Kreis	47.81	14	4 613	120	4 733
435 000	Main-Kinzig-Kreis	47.82	6	1 181	.	.
435 000	Main-Kinzig-Kreis	47.89	3	237	.	.
435 000	Main-Kinzig-Kreis	47.9	203	155 853	20 618	176 471
435 000	Main-Kinzig-Kreis	47.91	110	110 036	19 291	129 327
435 000	Main-Kinzig-Kreis	47.99	93	45 816	1 328	47 144
435 000	Main-Kinzig-Kreis	47.99.1	9	18 160	248	18 408

6. Umsatzsteuerpflichtige und steuerbarer Umsatz in Hessen 2021 nach Verwaltungsbezirken und wirtschaftlicher Gliederung

AGS	Regierungsbezirk Kreisfreie Stadt Landkreis	WZ 2008	Steuer- pflichtige	Steuerbarer Umsatz		
				Lieferungen und Leistungen	inner- gemein- schaftliche Erwerbe	insgesamt
			Anzahl	1 000 Euro		
435 000	Main-Kinzig-Kreis	47.99.9	84	27 657	1 080	28 736
435 000	Main-Kinzig-Kreis	H	560	497 660	2 951	500 611
435 000	Main-Kinzig-Kreis	49	335	272 636	1 019	273 655
435 000	Main-Kinzig-Kreis	49.1	—	—	—	—
435 000	Main-Kinzig-Kreis	49.2	—	—	—	—
435 000	Main-Kinzig-Kreis	49.3	108	34 991	182	35 173
435 000	Main-Kinzig-Kreis	49.31	16	18 077	181	18 258
435 000	Main-Kinzig-Kreis	49.32	77	9 614	1	9 615
435 000	Main-Kinzig-Kreis	49.39	15	7 301	—	7 301
435 000	Main-Kinzig-Kreis	49.39.1	9	6 474	—	6 474
435 000	Main-Kinzig-Kreis	49.39.2	•	•	•	•
435 000	Main-Kinzig-Kreis	49.39.9	•	•	•	•
435 000	Main-Kinzig-Kreis	49.4	227	237 645	837	238 482
435 000	Main-Kinzig-Kreis	49.41	204	229 435	836	230 271
435 000	Main-Kinzig-Kreis	49.42	23	8 210	—	8 210
435 000	Main-Kinzig-Kreis	49.5	—	—	—	—
435 000	Main-Kinzig-Kreis	50	—	—	—	—
435 000	Main-Kinzig-Kreis	50.1	—	—	—	—
435 000	Main-Kinzig-Kreis	50.2	—	—	—	—
435 000	Main-Kinzig-Kreis	50.3	—	—	—	—
435 000	Main-Kinzig-Kreis	50.4	—	—	—	—
435 000	Main-Kinzig-Kreis	51	•	•	•	•
435 000	Main-Kinzig-Kreis	51.1	•	•	•	•
435 000	Main-Kinzig-Kreis	51.2	—	—	—	—
435 000	Main-Kinzig-Kreis	51.21	—	—	—	—
435 000	Main-Kinzig-Kreis	51.22	—	—	—	—
435 000	Main-Kinzig-Kreis	52	111	190 829	1 223	192 052
435 000	Main-Kinzig-Kreis	52.1	3	629	•	•
435 000	Main-Kinzig-Kreis	52.2	108	190 200	•	•
435 000	Main-Kinzig-Kreis	52.21	•	•	•	•
435 000	Main-Kinzig-Kreis	52.21.1	•	•	•	•
435 000	Main-Kinzig-Kreis	52.21.2	—	—	—	—
435 000	Main-Kinzig-Kreis	52.21.3	—	—	—	—
435 000	Main-Kinzig-Kreis	52.21.4	—	—	—	—
435 000	Main-Kinzig-Kreis	52.21.5	—	—	—	—
435 000	Main-Kinzig-Kreis	52.21.9	9	5 277	•	•
435 000	Main-Kinzig-Kreis	52.22	—	—	—	—
435 000	Main-Kinzig-Kreis	52.22.1	—	—	—	—
435 000	Main-Kinzig-Kreis	52.22.2	—	—	—	—
435 000	Main-Kinzig-Kreis	52.22.3	—	—	—	—
435 000	Main-Kinzig-Kreis	52.22.9	—	—	—	—
435 000	Main-Kinzig-Kreis	52.23	•	•	•	•
435 000	Main-Kinzig-Kreis	52.23.1	—	—	—	—
435 000	Main-Kinzig-Kreis	52.23.9	•	•	•	•
435 000	Main-Kinzig-Kreis	52.24	—	—	—	—
435 000	Main-Kinzig-Kreis	52.29	95	179 868	•	•
435 000	Main-Kinzig-Kreis	52.29.1	84	168 647	1 221	169 867
435 000	Main-Kinzig-Kreis	52.29.2	—	—	—	—
435 000	Main-Kinzig-Kreis	52.29.9	11	11 221	•	•
435 000	Main-Kinzig-Kreis	53	•	•	•	•
435 000	Main-Kinzig-Kreis	53.1	—	—	—	—
435 000	Main-Kinzig-Kreis	53.2	•	•	•	•
435 000	Main-Kinzig-Kreis	I	976	241 371	1 359	242 730
435 000	Main-Kinzig-Kreis	55	183	57 312	428	57 739

6. Umsatzsteuerpflichtige und steuerbarer Umsatz in Hessen 2021 nach Verwaltungsbezirken und wirtschaftlicher Gliederung

AGS	Regierungsbezirk Kreisfreie Stadt Landkreis	WZ 2008	Steuer- pflichtige	Steuerbarer Umsatz		
				Lieferungen und Leistungen	inner- gemein- schaftliche Erwerbe	insgesamt
			Anzahl	1 000 Euro		
435 000	Main-Kinzig-Kreis	55.1	163	50 452	311	50 764
435 000	Main-Kinzig-Kreis	55.10.1	65	29 999	217	30 216
435 000	Main-Kinzig-Kreis	55.10.2	17	3 974	15	3 989
435 000	Main-Kinzig-Kreis	55.10.3	69	14 428	3	14 431
435 000	Main-Kinzig-Kreis	55.10.4	12	2 051	77	2 128
435 000	Main-Kinzig-Kreis	55.2	11	1 708	1	1 708
435 000	Main-Kinzig-Kreis	55.20.1
435 000	Main-Kinzig-Kreis	55.20.2
435 000	Main-Kinzig-Kreis	55.20.3	8	422	1	422
435 000	Main-Kinzig-Kreis	55.20.4
435 000	Main-Kinzig-Kreis	55.3
435 000	Main-Kinzig-Kreis	55.9
435 000	Main-Kinzig-Kreis	55.90.1	3	159	.	.
435 000	Main-Kinzig-Kreis	55.90.9
435 000	Main-Kinzig-Kreis	56	793	184 059	932	184 991
435 000	Main-Kinzig-Kreis	56.1	560	140 169	777	140 947
435 000	Main-Kinzig-Kreis	56.10.1	295	63 659	397	64 056
435 000	Main-Kinzig-Kreis	56.10.2	13	37 214	54	37 268
435 000	Main-Kinzig-Kreis	56.10.3	173	28 312	207	28 518
435 000	Main-Kinzig-Kreis	56.10.4	45	6 067	34	6 100
435 000	Main-Kinzig-Kreis	56.10.5	34	4 918	86	5 004
435 000	Main-Kinzig-Kreis	56.2	54	18 786	13	18 799
435 000	Main-Kinzig-Kreis	56.21	34	13 661	12	13 673
435 000	Main-Kinzig-Kreis	56.29	20	5 125	1	5 126
435 000	Main-Kinzig-Kreis	56.3	179	25 103	142	25 245
435 000	Main-Kinzig-Kreis	56.30.1	133	16 962	86	17 048
435 000	Main-Kinzig-Kreis	56.30.2
435 000	Main-Kinzig-Kreis	56.30.3	19	2 628	2	2 629
435 000	Main-Kinzig-Kreis	56.30.4
435 000	Main-Kinzig-Kreis	56.30.9	23	5 097	54	5 151
435 000	Main-Kinzig-Kreis	J
435 000	Main-Kinzig-Kreis	58	22	36 317	621	36 938
435 000	Main-Kinzig-Kreis	58.1
435 000	Main-Kinzig-Kreis	58.11	11	6 963	2	6 965
435 000	Main-Kinzig-Kreis	58.12	—	—	—	—
435 000	Main-Kinzig-Kreis	58.13
435 000	Main-Kinzig-Kreis	58.14	3	1 017	129	1 146
435 000	Main-Kinzig-Kreis	58.19	5	2 043	1	2 044
435 000	Main-Kinzig-Kreis	58.2
435 000	Main-Kinzig-Kreis	58.21	—	—	—	—
435 000	Main-Kinzig-Kreis	58.29
435 000	Main-Kinzig-Kreis	59	18	4 608	55	4 663
435 000	Main-Kinzig-Kreis	59.1	12	4 045	26	4 071
435 000	Main-Kinzig-Kreis	59.11	9	3 491	26	3 518
435 000	Main-Kinzig-Kreis	59.12	—	—	—	—
435 000	Main-Kinzig-Kreis	59.13
435 000	Main-Kinzig-Kreis	59.14
435 000	Main-Kinzig-Kreis	59.2	6	563	29	592
435 000	Main-Kinzig-Kreis	59.20.1
435 000	Main-Kinzig-Kreis	59.20.2
435 000	Main-Kinzig-Kreis	59.20.3
435 000	Main-Kinzig-Kreis	60	—	—	—	—
435 000	Main-Kinzig-Kreis	60.1	—	—	—	—
435 000	Main-Kinzig-Kreis	60.2	—	—	—	—

**6. Umsatzsteuerpflichtige und steuerbarer Umsatz in Hessen 2021 nach
Verwaltungsbezirken und wirtschaftlicher Gliederung**

AGS	Regierungsbezirk Kreisfreie Stadt Landkreis	WZ 2008	Steuer- pflichtige	Steuerbarer Umsatz		
				Lieferungen und Leistungen	inner- gemein- schaftliche Erwerbe	insgesamt
			Anzahl	1 000 Euro		
435 000	Main-Kinzig-Kreis	61	•	•	•	•
435 000	Main-Kinzig-Kreis	61.1	•	•	•	•
435 000	Main-Kinzig-Kreis	61.2	•	•	•	•
435 000	Main-Kinzig-Kreis	61.3	—	—	—	—
435 000	Main-Kinzig-Kreis	61.9	9	6 056	982	7 038
435 000	Main-Kinzig-Kreis	61.90.1	•	•	•	•
435 000	Main-Kinzig-Kreis	61.90.9	•	•	•	•
435 000	Main-Kinzig-Kreis	62	492	198 993	8 755	207 748
435 000	Main-Kinzig-Kreis	62.01	191	74 685	367	75 052
435 000	Main-Kinzig-Kreis	62.01.1	64	17 520	180	17 700
435 000	Main-Kinzig-Kreis	62.01.9	127	57 165	188	57 353
435 000	Main-Kinzig-Kreis	62.02	209	82 557	8 265	90 822
435 000	Main-Kinzig-Kreis	62.03	21	2 679	2	2 681
435 000	Main-Kinzig-Kreis	62.09	71	39 072	120	39 192
435 000	Main-Kinzig-Kreis	63	51	23 855	118	23 973
435 000	Main-Kinzig-Kreis	63.1	12	6 435	•	•
435 000	Main-Kinzig-Kreis	63.11	8	5 680	•	•
435 000	Main-Kinzig-Kreis	63.12	4	755	•	•
435 000	Main-Kinzig-Kreis	63.9	39	17 420	•	•
435 000	Main-Kinzig-Kreis	63.91	•	•	•	•
435 000	Main-Kinzig-Kreis	63.99	•	•	•	•
435 000	Main-Kinzig-Kreis	K	•	•	•	•
435 000	Main-Kinzig-Kreis	64	•	•	•	•
435 000	Main-Kinzig-Kreis	64.1	•	•	•	•
435 000	Main-Kinzig-Kreis	64.11	—	—	—	—
435 000	Main-Kinzig-Kreis	64.19	•	•	•	•
435 000	Main-Kinzig-Kreis	64.19.1	—	—	—	—
435 000	Main-Kinzig-Kreis	64.19.2	•	•	•	•
435 000	Main-Kinzig-Kreis	64.19.3	•	•	•	•
435 000	Main-Kinzig-Kreis	64.19.4	—	—	—	—
435 000	Main-Kinzig-Kreis	64.19.5	—	—	—	—
435 000	Main-Kinzig-Kreis	64.19.6	—	—	—	—
435 000	Main-Kinzig-Kreis	64.2	—	—	—	—
435 000	Main-Kinzig-Kreis	64.3	—	—	—	—
435 000	Main-Kinzig-Kreis	64.9	6	3 299	•	•
435 000	Main-Kinzig-Kreis	64.91	•	•	•	•
435 000	Main-Kinzig-Kreis	64.92	•	•	•	•
435 000	Main-Kinzig-Kreis	64.92.1	—	—	—	—
435 000	Main-Kinzig-Kreis	64.92.2	•	•	•	•
435 000	Main-Kinzig-Kreis	64.99	•	•	•	•
435 000	Main-Kinzig-Kreis	64.99.1	•	•	•	•
435 000	Main-Kinzig-Kreis	64.99.9	—	—	—	—
435 000	Main-Kinzig-Kreis	65	—	—	—	—
435 000	Main-Kinzig-Kreis	65.1	—	—	—	—
435 000	Main-Kinzig-Kreis	65.11	—	—	—	—
435 000	Main-Kinzig-Kreis	65.12	—	—	—	—
435 000	Main-Kinzig-Kreis	65.12.1	—	—	—	—
435 000	Main-Kinzig-Kreis	65.12.2	—	—	—	—
435 000	Main-Kinzig-Kreis	65.2	—	—	—	—
435 000	Main-Kinzig-Kreis	65.3	—	—	—	—
435 000	Main-Kinzig-Kreis	66	89	60 215	1 329	61 544
435 000	Main-Kinzig-Kreis	66.1	51	45 994	1 322	47 316
435 000	Main-Kinzig-Kreis	66.11	—	—	—	—
435 000	Main-Kinzig-Kreis	66.12	•	•	•	•

6. Umsatzsteuerpflichtige und steuerbarer Umsatz in Hessen 2021 nach Verwaltungsbezirken und wirtschaftlicher Gliederung

AGS	Regierungsbezirk Kreisfreie Stadt Landkreis	WZ 2008	Steuer- pflichtige	Steuerbarer Umsatz		
				Lieferungen und Leistungen	inner- gemein- schaftliche Erwerbe	insgesamt
			Anzahl	1 000 Euro		
435 000	Main-Kinzig-Kreis	66.19
435 000	Main-Kinzig-Kreis	66.2	38	14 221	7	14 228
435 000	Main-Kinzig-Kreis	66.21	3	232	.	.
435 000	Main-Kinzig-Kreis	66.22	32	13 523	3	13 526
435 000	Main-Kinzig-Kreis	66.29	3	466	.	.
435 000	Main-Kinzig-Kreis	66.3	—	—	—	—
435 000	Main-Kinzig-Kreis	L	1 487	458 488	2 469	460 958
435 000	Main-Kinzig-Kreis	68	1 487	458 488	2 469	460 958
435 000	Main-Kinzig-Kreis	68.1	79	67 459	60	67 519
435 000	Main-Kinzig-Kreis	68.2	1 111	253 816	1 792	255 608
435 000	Main-Kinzig-Kreis	68.3	297	137 213	617	137 830
435 000	Main-Kinzig-Kreis	68.31	147	33 897	21	33 919
435 000	Main-Kinzig-Kreis	68.32	150	103 316	596	103 911
435 000	Main-Kinzig-Kreis	M	2 030	726 405	3 768	730 173
435 000	Main-Kinzig-Kreis	69	550	184 803	415	185 218
435 000	Main-Kinzig-Kreis	69.1	231	73 767	39	73 806
435 000	Main-Kinzig-Kreis	69.10.1	59	38 348	.	.
435 000	Main-Kinzig-Kreis	69.10.2	153	29 979	.	.
435 000	Main-Kinzig-Kreis	69.10.3
435 000	Main-Kinzig-Kreis	69.10.4	5	3 678	.	.
435 000	Main-Kinzig-Kreis	69.10.9
435 000	Main-Kinzig-Kreis	69.2	319	111 036	376	111 412
435 000	Main-Kinzig-Kreis	69.20.1	8	2 555	3	2 558
435 000	Main-Kinzig-Kreis	69.20.2	7	1 469	—	1 469
435 000	Main-Kinzig-Kreis	69.20.3	246	100 810	219	101 029
435 000	Main-Kinzig-Kreis	69.20.4	58	6 202	154	6 356
435 000	Main-Kinzig-Kreis	70	486	179 011	1 076	180 087
435 000	Main-Kinzig-Kreis	70.1	76	44 636	123	44 759
435 000	Main-Kinzig-Kreis	70.10.1	8	12 658	.	.
435 000	Main-Kinzig-Kreis	70.10.9	68	31 978	.	.
435 000	Main-Kinzig-Kreis	70.2	410	134 375	953	135 328
435 000	Main-Kinzig-Kreis	70.21	3	312	1	313
435 000	Main-Kinzig-Kreis	70.22	407	134 063	952	135 015
435 000	Main-Kinzig-Kreis	71	555	257 276	1 417	258 693
435 000	Main-Kinzig-Kreis	71.1	533	247 093	1 334	248 427
435 000	Main-Kinzig-Kreis	71.11	127	39 840	8	39 849
435 000	Main-Kinzig-Kreis	71.11.1	80	19 447	1	19 447
435 000	Main-Kinzig-Kreis	71.11.2	14	3 532	—	3 532
435 000	Main-Kinzig-Kreis	71.11.3	20	12 080	2	12 082
435 000	Main-Kinzig-Kreis	71.11.4	13	4 782	5	4 787
435 000	Main-Kinzig-Kreis	71.12	406	207 253	1 326	208 579
435 000	Main-Kinzig-Kreis	71.12.1	150	78 610	56	78 666
435 000	Main-Kinzig-Kreis	71.12.2	146	96 220	1 234	97 454
435 000	Main-Kinzig-Kreis	71.12.3	4	5 290	5	5 296
435 000	Main-Kinzig-Kreis	71.12.9	106	27 132	31	27 163
435 000	Main-Kinzig-Kreis	71.2	22	10 182	83	10 266
435 000	Main-Kinzig-Kreis	72	28	7 421	69	7 489
435 000	Main-Kinzig-Kreis	72.1	23	6 654	.	.
435 000	Main-Kinzig-Kreis	72.11
435 000	Main-Kinzig-Kreis	72.19
435 000	Main-Kinzig-Kreis	72.2	5	767	.	.
435 000	Main-Kinzig-Kreis	73	128	36 479	136	36 615
435 000	Main-Kinzig-Kreis	73.1	122	35 434	.	.
435 000	Main-Kinzig-Kreis	73.11	113	33 921	114	34 034

6. Umsatzsteuerpflichtige und steuerbarer Umsatz in Hessen 2021 nach Verwaltungsbezirken und wirtschaftlicher Gliederung

AGS	Regierungsbezirk Kreisfreie Stadt Landkreis	WZ 2008	Steuer- pflichtige	Steuerbarer Umsatz		
				Lieferungen und Leistungen	inner- gemein- schaftliche Erwerbe	insgesamt
			Anzahl	1 000 Euro		
435 000	Main-Kinzig-Kreis	73.12	9	1 514	•	•
435 000	Main-Kinzig-Kreis	73.2	6	1 045	•	•
435 000	Main-Kinzig-Kreis	74	235	38 034	400	38 434
435 000	Main-Kinzig-Kreis	74.1	81	14 912	135	15 048
435 000	Main-Kinzig-Kreis	74.10.1	11	664	—	664
435 000	Main-Kinzig-Kreis	74.10.2	40	6 869	26	6 895
435 000	Main-Kinzig-Kreis	74.10.3	30	7 380	110	7 489
435 000	Main-Kinzig-Kreis	74.2	36	3 751	41	3 792
435 000	Main-Kinzig-Kreis	74.20.1	•	•	•	•
435 000	Main-Kinzig-Kreis	74.20.2	•	•	•	•
435 000	Main-Kinzig-Kreis	74.3	24	1 750	2	1 752
435 000	Main-Kinzig-Kreis	74.30.1	7	343	•	•
435 000	Main-Kinzig-Kreis	74.30.2	17	1 407	•	•
435 000	Main-Kinzig-Kreis	74.9	94	17 620	222	17 843
435 000	Main-Kinzig-Kreis	75	48	23 383	255	23 638
435 000	Main-Kinzig-Kreis	75.00.1	•	•	•	•
435 000	Main-Kinzig-Kreis	75.00.9	•	•	•	•
435 000	Main-Kinzig-Kreis	N	1 138	879 122	10 131	889 252
435 000	Main-Kinzig-Kreis	77	124	97 840	7 536	105 376
435 000	Main-Kinzig-Kreis	77.1	30	41 327	4 545	45 872
435 000	Main-Kinzig-Kreis	77.11	24	10 942	4 470	15 412
435 000	Main-Kinzig-Kreis	77.12	6	30 385	75	30 460
435 000	Main-Kinzig-Kreis	77.2	•	•	•	•
435 000	Main-Kinzig-Kreis	77.21	•	•	•	•
435 000	Main-Kinzig-Kreis	77.22	—	—	—	—
435 000	Main-Kinzig-Kreis	77.29	21	13 925	751	14 677
435 000	Main-Kinzig-Kreis	77.3	64	36 650	441	37 091
435 000	Main-Kinzig-Kreis	77.31	•	•	•	•
435 000	Main-Kinzig-Kreis	77.32	23	12 217	21	12 239
435 000	Main-Kinzig-Kreis	77.33	•	•	•	•
435 000	Main-Kinzig-Kreis	77.34	3	466	2	469
435 000	Main-Kinzig-Kreis	77.35	•	•	•	•
435 000	Main-Kinzig-Kreis	77.39	30	9 029	172	9 201
435 000	Main-Kinzig-Kreis	77.4	•	•	•	•
435 000	Main-Kinzig-Kreis	78	56	99 940	65	100 005
435 000	Main-Kinzig-Kreis	78.1	•	•	•	•
435 000	Main-Kinzig-Kreis	78.2	20	68 747	63	68 810
435 000	Main-Kinzig-Kreis	78.3	•	•	•	•
435 000	Main-Kinzig-Kreis	79	41	7 272	29	7 301
435 000	Main-Kinzig-Kreis	79.1	38	6 957	•	•
435 000	Main-Kinzig-Kreis	79.11	31	4 512	•	•
435 000	Main-Kinzig-Kreis	79.12	7	2 445	1	2 445
435 000	Main-Kinzig-Kreis	79.9	3	315	•	•
435 000	Main-Kinzig-Kreis	80	33	364 418	941	365 359
435 000	Main-Kinzig-Kreis	80.1	24	356 920	922	357 841
435 000	Main-Kinzig-Kreis	80.2	•	•	•	•
435 000	Main-Kinzig-Kreis	80.3	•	•	•	•
435 000	Main-Kinzig-Kreis	81	668	262 529	728	263 256
435 000	Main-Kinzig-Kreis	81.1	243	46 205	299	46 504
435 000	Main-Kinzig-Kreis	81.2	228	109 566	69	109 634
435 000	Main-Kinzig-Kreis	81.21	129	82 229	42	82 271
435 000	Main-Kinzig-Kreis	81.22	58	18 403	21	18 425
435 000	Main-Kinzig-Kreis	81.22.1	40	9 153	1	9 154
435 000	Main-Kinzig-Kreis	81.22.9	18	9 250	20	9 271

6. Umsatzsteuerpflichtige und steuerbarer Umsatz in Hessen 2021 nach Verwaltungsbezirken und wirtschaftlicher Gliederung

AGS	Regierungsbezirk Kreisfreie Stadt Landkreis	WZ 2008	Steuer- pflichtige	Steuerbarer Umsatz		
				Lieferungen und Leistungen	inner- gemein- schaftliche Erwerbe	insgesamt
			Anzahl	1 000 Euro		
435 000	Main-Kinzig-Kreis	81.29	41	8 934	5	8 939
435 000	Main-Kinzig-Kreis	81.29.1	10	1 505	4	1 509
435 000	Main-Kinzig-Kreis	81.29.2	7	2 677	—	2 678
435 000	Main-Kinzig-Kreis	81.29.9	24	4 752	—	4 752
435 000	Main-Kinzig-Kreis	81.3	197	106 758	360	107 118
435 000	Main-Kinzig-Kreis	81.30.1	171	101 282	356	101 638
435 000	Main-Kinzig-Kreis	81.30.9	26	5 476	4	5 480
435 000	Main-Kinzig-Kreis	82	216	47 125	831	47 955
435 000	Main-Kinzig-Kreis	82.1	86	8 542	98	8 640
435 000	Main-Kinzig-Kreis	82.11	59	6 108	97	6 205
435 000	Main-Kinzig-Kreis	82.19	27	2 434	1	2 435
435 000	Main-Kinzig-Kreis	82.2	3	656	7	663
435 000	Main-Kinzig-Kreis	82.3	36	10 492	341	10 833
435 000	Main-Kinzig-Kreis	82.9	91	27 434	385	27 819
435 000	Main-Kinzig-Kreis	82.91	6	1 830	•	•
435 000	Main-Kinzig-Kreis	82.91.1	•	•	•	•
435 000	Main-Kinzig-Kreis	82.91.2	•	•	•	•
435 000	Main-Kinzig-Kreis	82.92	5	3 164	•	•
435 000	Main-Kinzig-Kreis	82.99	80	22 440	383	22 823
435 000	Main-Kinzig-Kreis	82.99.1	•	•	•	•
435 000	Main-Kinzig-Kreis	82.99.9	•	•	•	•
435 000	Main-Kinzig-Kreis	O	—	—	—	—
435 000	Main-Kinzig-Kreis	P	191	43 729	77	43 806
435 000	Main-Kinzig-Kreis	85	191	43 729	77	43 806
435 000	Main-Kinzig-Kreis	85.1	—	—	—	—
435 000	Main-Kinzig-Kreis	85.2	—	—	—	—
435 000	Main-Kinzig-Kreis	85.3	8	1 701	—	1 701
435 000	Main-Kinzig-Kreis	85.31	•	•	•	•
435 000	Main-Kinzig-Kreis	85.32	•	•	•	•
435 000	Main-Kinzig-Kreis	85.4	9	4 334	5	4 339
435 000	Main-Kinzig-Kreis	85.41	•	•	•	•
435 000	Main-Kinzig-Kreis	85.42	•	•	•	•
435 000	Main-Kinzig-Kreis	85.42.1	—	—	—	—
435 000	Main-Kinzig-Kreis	85.42.2	—	—	—	—
435 000	Main-Kinzig-Kreis	85.42.3	—	—	—	—
435 000	Main-Kinzig-Kreis	85.42.4	•	•	•	•
435 000	Main-Kinzig-Kreis	85.5	174	37 694	72	37 766
435 000	Main-Kinzig-Kreis	85.51	63	6 719	27	6 747
435 000	Main-Kinzig-Kreis	85.52	10	839	1	840
435 000	Main-Kinzig-Kreis	85.53	45	13 973	4	13 978
435 000	Main-Kinzig-Kreis	85.59	56	16 162	39	16 201
435 000	Main-Kinzig-Kreis	85.59.1	•	•	•	•
435 000	Main-Kinzig-Kreis	85.59.2	33	9 310	2	9 312
435 000	Main-Kinzig-Kreis	85.59.9	•	•	•	•
435 000	Main-Kinzig-Kreis	85.6	—	—	—	—
435 000	Main-Kinzig-Kreis	Q	237	447 728	744	448 472
435 000	Main-Kinzig-Kreis	86	209	324 347	538	324 885
435 000	Main-Kinzig-Kreis	86.1	10	221 474	402	221 876
435 000	Main-Kinzig-Kreis	86.10.1	•	•	•	•
435 000	Main-Kinzig-Kreis	86.10.2	—	—	—	—
435 000	Main-Kinzig-Kreis	86.10.3	•	•	•	•
435 000	Main-Kinzig-Kreis	86.2	86	66 869	18	66 887
435 000	Main-Kinzig-Kreis	86.21	12	1 801	—	1 801
435 000	Main-Kinzig-Kreis	86.22	13	9 193	•	•

6. Umsatzsteuerpflichtige und steuerbarer Umsatz in Hessen 2021 nach Verwaltungsbezirken und wirtschaftlicher Gliederung

AGS	Regierungsbezirk Kreisfreie Stadt Landkreis	WZ 2008	Steuer- pflichtige	Steuerbarer Umsatz		
				Lieferungen und Leistungen	inner- gemein- schaftliche Erwerbe	insgesamt
			Anzahl	1 000 Euro		
435 000 Main-Kinzig-Kreis		86.23	61	55 876	•	•
435 000 Main-Kinzig-Kreis		86.9	113	36 003	119	36 122
435 000 Main-Kinzig-Kreis		86.90.1	13	1 410	—	1 410
435 000 Main-Kinzig-Kreis		86.90.2	35	10 683	•	•
435 000 Main-Kinzig-Kreis		86.90.3	5	222	•	•
435 000 Main-Kinzig-Kreis		86.90.9	60	23 688	96	23 784
435 000 Main-Kinzig-Kreis		87	•	•	•	•
435 000 Main-Kinzig-Kreis		87.1	3	2 147	•	•
435 000 Main-Kinzig-Kreis		87.2	•	•	•	•
435 000 Main-Kinzig-Kreis		87.3	•	•	•	•
435 000 Main-Kinzig-Kreis		87.9	•	•	•	•
435 000 Main-Kinzig-Kreis		88	•	•	•	•
435 000 Main-Kinzig-Kreis		88.1	12	25 899	3	25 902
435 000 Main-Kinzig-Kreis		88.10.1	8	25 702	•	•
435 000 Main-Kinzig-Kreis		88.10.2	4	197	•	•
435 000 Main-Kinzig-Kreis		88.9	•	•	•	•
435 000 Main-Kinzig-Kreis		88.91	—	—	—	—
435 000 Main-Kinzig-Kreis		88.99	•	•	•	•
435 000 Main-Kinzig-Kreis		R	291	48 644	376	49 019
435 000 Main-Kinzig-Kreis		90	•	•	•	•
435 000 Main-Kinzig-Kreis		90.01	21	2 694	10	2 704
435 000 Main-Kinzig-Kreis		90.01.1	—	—	—	—
435 000 Main-Kinzig-Kreis		90.01.2	•	•	•	•
435 000 Main-Kinzig-Kreis		90.01.3	—	—	—	—
435 000 Main-Kinzig-Kreis		90.01.4	•	•	•	•
435 000 Main-Kinzig-Kreis		90.02	11	808	10	818
435 000 Main-Kinzig-Kreis		90.03	71	5 805	46	5 851
435 000 Main-Kinzig-Kreis		90.03.1	•	•	•	•
435 000 Main-Kinzig-Kreis		90.03.2	20	1 442	1	1 443
435 000 Main-Kinzig-Kreis		90.03.3	21	1 861	14	1 875
435 000 Main-Kinzig-Kreis		90.03.4	•	•	•	•
435 000 Main-Kinzig-Kreis		90.03.5	24	1 654	—	1 654
435 000 Main-Kinzig-Kreis		90.04	•	•	•	•
435 000 Main-Kinzig-Kreis		90.04.1	•	•	•	•
435 000 Main-Kinzig-Kreis		90.04.2	—	—	—	—
435 000 Main-Kinzig-Kreis		90.04.3	—	—	—	—
435 000 Main-Kinzig-Kreis		91	•	•	•	•
435 000 Main-Kinzig-Kreis		91.01	—	—	—	—
435 000 Main-Kinzig-Kreis		91.02	•	•	•	•
435 000 Main-Kinzig-Kreis		91.03	—	—	—	—
435 000 Main-Kinzig-Kreis		91.04	—	—	—	—
435 000 Main-Kinzig-Kreis		92	45	16 002	49	16 051
435 000 Main-Kinzig-Kreis		92.00.1	40	15 499	•	•
435 000 Main-Kinzig-Kreis		92.00.2	—	—	—	—
435 000 Main-Kinzig-Kreis		92.00.3	5	503	•	•
435 000 Main-Kinzig-Kreis		93	138	22 596	250	22 846
435 000 Main-Kinzig-Kreis		93.1	86	13 735	77	13 812
435 000 Main-Kinzig-Kreis		93.11	18	2 645	25	2 670
435 000 Main-Kinzig-Kreis		93.12	31	2 602	2	2 605
435 000 Main-Kinzig-Kreis		93.13	27	6 469	46	6 515
435 000 Main-Kinzig-Kreis		93.19	10	2 019	4	2 022
435 000 Main-Kinzig-Kreis		93.2	52	8 861	173	9 033
435 000 Main-Kinzig-Kreis		93.21	15	3 111	97	3 209
435 000 Main-Kinzig-Kreis		93.29	37	5 749	75	5 825

6. Umsatzsteuerpflichtige und steuerbarer Umsatz in Hessen 2021 nach Verwaltungsbezirken und wirtschaftlicher Gliederung

AGS	Regierungsbezirk Kreisfreie Stadt Landkreis	WZ 2008	Steuer- pflichtige	Steuerbarer Umsatz		
				Lieferungen und Leistungen	inner- gemein- schaftliche Erwerbe	insgesamt
			Anzahl	1 000 Euro		
435 000	Main-Kinzig-Kreis	S	682	84 020	820	84 840
435 000	Main-Kinzig-Kreis	94	20	2 850	•	•
435 000	Main-Kinzig-Kreis	94.1	4	689	•	•
435 000	Main-Kinzig-Kreis	94.11	4	689	•	•
435 000	Main-Kinzig-Kreis	94.12	—	—	—	—
435 000	Main-Kinzig-Kreis	94.2	—	—	—	—
435 000	Main-Kinzig-Kreis	94.9	16	2 161	•	•
435 000	Main-Kinzig-Kreis	94.91	—	—	—	—
435 000	Main-Kinzig-Kreis	94.92	—	—	—	—
435 000	Main-Kinzig-Kreis	94.99	16	2 161	•	•
435 000	Main-Kinzig-Kreis	94.99.1	7	1 108	•	•
435 000	Main-Kinzig-Kreis	94.99.2	4	480	•	•
435 000	Main-Kinzig-Kreis	94.99.3	•	•	•	•
435 000	Main-Kinzig-Kreis	94.99.4	—	—	—	—
435 000	Main-Kinzig-Kreis	94.99.9	•	•	•	•
435 000	Main-Kinzig-Kreis	95	58	13 868	•	•
435 000	Main-Kinzig-Kreis	95.1	7	883	•	•
435 000	Main-Kinzig-Kreis	95.11	•	•	•	•
435 000	Main-Kinzig-Kreis	95.12	•	•	•	•
435 000	Main-Kinzig-Kreis	95.2	51	12 985	•	•
435 000	Main-Kinzig-Kreis	95.21	•	•	•	•
435 000	Main-Kinzig-Kreis	95.22	7	2 618	•	•
435 000	Main-Kinzig-Kreis	95.23	•	•	•	•
435 000	Main-Kinzig-Kreis	95.24	8	2 361	4	2 365
435 000	Main-Kinzig-Kreis	95.25	4	576	—	576
435 000	Main-Kinzig-Kreis	95.29	28	6 357	41	6 398
435 000	Main-Kinzig-Kreis	96	604	67 301	727	68 028
435 000	Main-Kinzig-Kreis	96.01	•	•	•	•
435 000	Main-Kinzig-Kreis	96.02	335	33 178	353	33 531
435 000	Main-Kinzig-Kreis	96.02.1	262	26 184	234	26 418
435 000	Main-Kinzig-Kreis	96.02.2	73	6 994	119	7 113
435 000	Main-Kinzig-Kreis	96.03	30	8 093	2	8 096
435 000	Main-Kinzig-Kreis	96.03.1	•	•	•	•
435 000	Main-Kinzig-Kreis	96.03.2	•	•	•	•
435 000	Main-Kinzig-Kreis	96.04	•	•	•	•
435 000	Main-Kinzig-Kreis	96.09	214	20 395	366	20 761
436 000	Main-Taunus-Kreis	A - S	9 636	36 699 225	3 749 344	40 448 568
436 000	Main-Taunus-Kreis	A	103	34 549	181	34 730
436 000	Main-Taunus-Kreis	01	100	34 240	•	•
436 000	Main-Taunus-Kreis	01.1	20	4 577	37	4 614
436 000	Main-Taunus-Kreis	01.11	16	3 814	6	3 820
436 000	Main-Taunus-Kreis	01.12	—	—	—	—
436 000	Main-Taunus-Kreis	01.13	—	—	—	—
436 000	Main-Taunus-Kreis	01.13.1	—	—	—	—
436 000	Main-Taunus-Kreis	01.13.2	—	—	—	—
436 000	Main-Taunus-Kreis	01.14	—	—	—	—
436 000	Main-Taunus-Kreis	01.15	—	—	—	—
436 000	Main-Taunus-Kreis	01.16	—	—	—	—
436 000	Main-Taunus-Kreis	01.19	4	763	31	794
436 000	Main-Taunus-Kreis	01.19.1	4	763	31	794
436 000	Main-Taunus-Kreis	01.19.2	—	—	—	—
436 000	Main-Taunus-Kreis	01.19.9	—	—	—	—
436 000	Main-Taunus-Kreis	01.2	23	5 943	44	5 987
436 000	Main-Taunus-Kreis	01.21	•	•	•	•

6. Umsatzsteuerpflichtige und steuerbarer Umsatz in Hessen 2021 nach Verwaltungsbezirken und wirtschaftlicher Gliederung

AGS	Regierungsbezirk Kreisfreie Stadt Landkreis	WZ 2008	Steuer- pflichtige	Steuerbarer Umsatz		
				Lieferungen und Leistungen	inner- gemein- schaftliche Erwerbe	insgesamt
			Anzahl	1 000 Euro		
436 000	Main-Taunus-Kreis	01.22	—	—	—	—
436 000	Main-Taunus-Kreis	01.23	—	—	—	—
436 000	Main-Taunus-Kreis	01.24	•	•	•	•
436 000	Main-Taunus-Kreis	01.25	•	•	•	•
436 000	Main-Taunus-Kreis	01.25.1	—	—	—	—
436 000	Main-Taunus-Kreis	01.25.9	•	•	•	•
436 000	Main-Taunus-Kreis	01.26	—	—	—	—
436 000	Main-Taunus-Kreis	01.27	—	—	—	—
436 000	Main-Taunus-Kreis	01.28	—	—	—	—
436 000	Main-Taunus-Kreis	01.29	—	—	—	—
436 000	Main-Taunus-Kreis	01.3	•	•	•	•
436 000	Main-Taunus-Kreis	01.30.1	•	•	•	•
436 000	Main-Taunus-Kreis	01.30.2	•	•	•	•
436 000	Main-Taunus-Kreis	01.4	•	•	•	•
436 000	Main-Taunus-Kreis	01.41	—	—	—	—
436 000	Main-Taunus-Kreis	01.42	—	—	—	—
436 000	Main-Taunus-Kreis	01.43	5	2 477	8	2 485
436 000	Main-Taunus-Kreis	01.44	—	—	—	—
436 000	Main-Taunus-Kreis	01.45	—	—	—	—
436 000	Main-Taunus-Kreis	01.46	—	—	—	—
436 000	Main-Taunus-Kreis	01.47	—	—	—	—
436 000	Main-Taunus-Kreis	01.49	•	•	•	•
436 000	Main-Taunus-Kreis	01.5	28	14 581	86	14 667
436 000	Main-Taunus-Kreis	01.6	17	3 293	2	3 295
436 000	Main-Taunus-Kreis	01.61	•	•	•	•
436 000	Main-Taunus-Kreis	01.62	12	2 363	•	•
436 000	Main-Taunus-Kreis	01.63	—	—	—	—
436 000	Main-Taunus-Kreis	01.64	•	•	•	•
436 000	Main-Taunus-Kreis	01.7	—	—	—	—
436 000	Main-Taunus-Kreis	02	3	309	•	•
436 000	Main-Taunus-Kreis	02.1	•	•	•	•
436 000	Main-Taunus-Kreis	02.2	—	—	—	—
436 000	Main-Taunus-Kreis	02.3	—	—	—	—
436 000	Main-Taunus-Kreis	02.4	•	•	•	•
436 000	Main-Taunus-Kreis	03	—	—	—	—
436 000	Main-Taunus-Kreis	03.1	—	—	—	—
436 000	Main-Taunus-Kreis	03.11	—	—	—	—
436 000	Main-Taunus-Kreis	03.12	—	—	—	—
436 000	Main-Taunus-Kreis	03.2	—	—	—	—
436 000	Main-Taunus-Kreis	03.21	—	—	—	—
436 000	Main-Taunus-Kreis	03.22	—	—	—	—
436 000	Main-Taunus-Kreis	B	•	•	•	•
436 000	Main-Taunus-Kreis	05	—	—	—	—
436 000	Main-Taunus-Kreis	05.1	—	—	—	—
436 000	Main-Taunus-Kreis	05.2	—	—	—	—
436 000	Main-Taunus-Kreis	06	—	—	—	—
436 000	Main-Taunus-Kreis	06.1	—	—	—	—
436 000	Main-Taunus-Kreis	06.2	—	—	—	—
436 000	Main-Taunus-Kreis	07	—	—	—	—
436 000	Main-Taunus-Kreis	07.1	—	—	—	—
436 000	Main-Taunus-Kreis	07.2	—	—	—	—
436 000	Main-Taunus-Kreis	07.21	—	—	—	—
436 000	Main-Taunus-Kreis	07.29	—	—	—	—
436 000	Main-Taunus-Kreis	08	•	•	•	•

6. Umsatzsteuerpflichtige und steuerbarer Umsatz in Hessen 2021 nach Verwaltungsbezirken und wirtschaftlicher Gliederung

AGS	Regierungsbezirk Kreisfreie Stadt Landkreis	WZ 2008	Steuer- pflichtige	Steuerbarer Umsatz		
				Lieferungen und Leistungen	inner- gemein- schaftliche Erwerbe	insgesamt
			Anzahl	1 000 Euro		
436 000	Main-Taunus-Kreis	08.1	•	•	•	•
436 000	Main-Taunus-Kreis	08.11	•	•	•	•
436 000	Main-Taunus-Kreis	08.12	—	—	—	—
436 000	Main-Taunus-Kreis	08.9	—	—	—	—
436 000	Main-Taunus-Kreis	08.91	—	—	—	—
436 000	Main-Taunus-Kreis	08.92	—	—	—	—
436 000	Main-Taunus-Kreis	08.93	—	—	—	—
436 000	Main-Taunus-Kreis	08.99	—	—	—	—
436 000	Main-Taunus-Kreis	09	—	—	—	—
436 000	Main-Taunus-Kreis	09.1	—	—	—	—
436 000	Main-Taunus-Kreis	09.9	—	—	—	—
436 000	Main-Taunus-Kreis	C	460	7 858 511	836 549	8 695 059
436 000	Main-Taunus-Kreis	10	39	70 796	7 162	77 958
436 000	Main-Taunus-Kreis	10.1	8	25 000	6 936	31 936
436 000	Main-Taunus-Kreis	10.11	—	—	—	—
436 000	Main-Taunus-Kreis	10.12	•	•	•	•
436 000	Main-Taunus-Kreis	10.13	•	•	•	•
436 000	Main-Taunus-Kreis	10.2	—	—	—	—
436 000	Main-Taunus-Kreis	10.3	•	•	•	•
436 000	Main-Taunus-Kreis	10.31	—	—	—	—
436 000	Main-Taunus-Kreis	10.32	•	•	•	•
436 000	Main-Taunus-Kreis	10.39	—	—	—	—
436 000	Main-Taunus-Kreis	10.4	—	—	—	—
436 000	Main-Taunus-Kreis	10.41	—	—	—	—
436 000	Main-Taunus-Kreis	10.42	—	—	—	—
436 000	Main-Taunus-Kreis	10.5	•	•	•	•
436 000	Main-Taunus-Kreis	10.51	—	—	—	—
436 000	Main-Taunus-Kreis	10.52	•	•	•	•
436 000	Main-Taunus-Kreis	10.6	—	—	—	—
436 000	Main-Taunus-Kreis	10.61	—	—	—	—
436 000	Main-Taunus-Kreis	10.62	—	—	—	—
436 000	Main-Taunus-Kreis	10.7	22	18 690	—	18 690
436 000	Main-Taunus-Kreis	10.71	•	•	•	•
436 000	Main-Taunus-Kreis	10.72	•	•	•	•
436 000	Main-Taunus-Kreis	10.73	—	—	—	—
436 000	Main-Taunus-Kreis	10.8	•	•	•	•
436 000	Main-Taunus-Kreis	10.81	—	—	—	—
436 000	Main-Taunus-Kreis	10.82	•	•	•	•
436 000	Main-Taunus-Kreis	10.83	—	—	—	—
436 000	Main-Taunus-Kreis	10.84	—	—	—	—
436 000	Main-Taunus-Kreis	10.85	•	•	•	•
436 000	Main-Taunus-Kreis	10.86	•	•	•	•
436 000	Main-Taunus-Kreis	10.89	•	•	•	•
436 000	Main-Taunus-Kreis	10.9	—	—	—	—
436 000	Main-Taunus-Kreis	10.91	—	—	—	—
436 000	Main-Taunus-Kreis	10.92	—	—	—	—
436 000	Main-Taunus-Kreis	11	5	2 173	41	2 214
436 000	Main-Taunus-Kreis	11.01	—	—	—	—
436 000	Main-Taunus-Kreis	11.02	•	•	•	•
436 000	Main-Taunus-Kreis	11.03	•	•	•	•
436 000	Main-Taunus-Kreis	11.04	—	—	—	—
436 000	Main-Taunus-Kreis	11.05	—	—	—	—
436 000	Main-Taunus-Kreis	11.06	—	—	—	—
436 000	Main-Taunus-Kreis	11.07	•	•	•	•

**6. Umsatzsteuerpflichtige und steuerbarer Umsatz in Hessen 2021 nach
Verwaltungsbezirken und wirtschaftlicher Gliederung**

AGS	Regierungsbezirk Kreisfreie Stadt Landkreis	WZ 2008	Steuer- pflichtige	Steuerbarer Umsatz		
				Lieferungen und Leistungen	inner- gemein- schaftliche Erwerbe	insgesamt
			Anzahl	1 000 Euro		
436 000	Main-Taunus-Kreis	12
436 000	Main-Taunus-Kreis	13	10	1 303	25	1 328
436 000	Main-Taunus-Kreis	13.1	—	—	—	—
436 000	Main-Taunus-Kreis	13.2
436 000	Main-Taunus-Kreis	13.3
436 000	Main-Taunus-Kreis	13.9	7	938	2	940
436 000	Main-Taunus-Kreis	13.91	—	—	—	—
436 000	Main-Taunus-Kreis	13.92
436 000	Main-Taunus-Kreis	13.93
436 000	Main-Taunus-Kreis	13.94	—	—	—	—
436 000	Main-Taunus-Kreis	13.95	—	—	—	—
436 000	Main-Taunus-Kreis	13.96
436 000	Main-Taunus-Kreis	13.99
436 000	Main-Taunus-Kreis	14	14	5 647	277	5 923
436 000	Main-Taunus-Kreis	14.1	11	5 537	277	5 813
436 000	Main-Taunus-Kreis	14.11
436 000	Main-Taunus-Kreis	14.12
436 000	Main-Taunus-Kreis	14.13	8	2 651	81	2 732
436 000	Main-Taunus-Kreis	14.14	—	—	—	—
436 000	Main-Taunus-Kreis	14.19
436 000	Main-Taunus-Kreis	14.2
436 000	Main-Taunus-Kreis	14.3
436 000	Main-Taunus-Kreis	14.31
436 000	Main-Taunus-Kreis	14.39	—	—	—	—
436 000	Main-Taunus-Kreis	15	7	5 548	2 027	7 575
436 000	Main-Taunus-Kreis	15.1	3	2 433	1 258	3 690
436 000	Main-Taunus-Kreis	15.11	—	—	—	—
436 000	Main-Taunus-Kreis	15.12	3	2 433	1 258	3 690
436 000	Main-Taunus-Kreis	15.2	4	3 116	769	3 885
436 000	Main-Taunus-Kreis	16	39	23 619	1 089	24 708
436 000	Main-Taunus-Kreis	16.1
436 000	Main-Taunus-Kreis	16.2
436 000	Main-Taunus-Kreis	16.21
436 000	Main-Taunus-Kreis	16.22	—	—	—	—
436 000	Main-Taunus-Kreis	16.23	28	13 733	1 052	14 785
436 000	Main-Taunus-Kreis	16.24
436 000	Main-Taunus-Kreis	16.29	6	3 013	16	3 030
436 000	Main-Taunus-Kreis	17	10	512 862	74 400	587 262
436 000	Main-Taunus-Kreis	17.1
436 000	Main-Taunus-Kreis	17.11	—	—	—	—
436 000	Main-Taunus-Kreis	17.12
436 000	Main-Taunus-Kreis	17.2
436 000	Main-Taunus-Kreis	17.21
436 000	Main-Taunus-Kreis	17.22
436 000	Main-Taunus-Kreis	17.23	3	1 397	4	1 401
436 000	Main-Taunus-Kreis	17.24	—	—	—	—
436 000	Main-Taunus-Kreis	17.29	—	—	—	—
436 000	Main-Taunus-Kreis	18	34	38 431	2 178	40 609
436 000	Main-Taunus-Kreis	18.1	34	38 431	2 178	40 609
436 000	Main-Taunus-Kreis	18.11
436 000	Main-Taunus-Kreis	18.12	24	34 566	2 172	36 737
436 000	Main-Taunus-Kreis	18.13	6	2 380	7	2 386
436 000	Main-Taunus-Kreis	18.14
436 000	Main-Taunus-Kreis	18.2	—	—	—	—

6. Umsatzsteuerpflichtige und steuerbarer Umsatz in Hessen 2021 nach Verwaltungsbezirken und wirtschaftlicher Gliederung

AGS	Regierungsbezirk Kreisfreie Stadt Landkreis	WZ 2008	Steuer- pflichtige	Steuerbarer Umsatz		
				Lieferungen und Leistungen	inner- gemein- schaftliche Erwerbe	insgesamt
			Anzahl	1 000 Euro		
436 000	Main-Taunus-Kreis	19	—	—	—	—
436 000	Main-Taunus-Kreis	19.1	—	—	—	—
436 000	Main-Taunus-Kreis	19.2	—	—	—	—
436 000	Main-Taunus-Kreis	20	20	5 950 632	596 407	6 547 039
436 000	Main-Taunus-Kreis	20.1	•	•	•	•
436 000	Main-Taunus-Kreis	20.11	•	•	•	•
436 000	Main-Taunus-Kreis	20.12	•	•	•	•
436 000	Main-Taunus-Kreis	20.13	•	•	•	•
436 000	Main-Taunus-Kreis	20.14	•	•	•	•
436 000	Main-Taunus-Kreis	20.15	—	—	—	—
436 000	Main-Taunus-Kreis	20.16	5	2 390 782	112 442	2 503 223
436 000	Main-Taunus-Kreis	20.17	—	—	—	—
436 000	Main-Taunus-Kreis	20.2	—	—	—	—
436 000	Main-Taunus-Kreis	20.3	•	•	•	•
436 000	Main-Taunus-Kreis	20.4	•	•	•	•
436 000	Main-Taunus-Kreis	20.41	•	•	•	•
436 000	Main-Taunus-Kreis	20.42	•	•	•	•
436 000	Main-Taunus-Kreis	20.5	•	•	•	•
436 000	Main-Taunus-Kreis	20.51	—	—	—	—
436 000	Main-Taunus-Kreis	20.52	•	•	•	•
436 000	Main-Taunus-Kreis	20.53	—	—	—	—
436 000	Main-Taunus-Kreis	20.59	•	•	•	•
436 000	Main-Taunus-Kreis	20.6	•	•	•	•
436 000	Main-Taunus-Kreis	21	•	•	•	•
436 000	Main-Taunus-Kreis	21.1	—	—	—	—
436 000	Main-Taunus-Kreis	21.2	•	•	•	•
436 000	Main-Taunus-Kreis	22	10	138 747	27 989	166 736
436 000	Main-Taunus-Kreis	22.1	•	•	•	•
436 000	Main-Taunus-Kreis	22.11	—	—	—	—
436 000	Main-Taunus-Kreis	22.19	•	•	•	•
436 000	Main-Taunus-Kreis	22.2	•	•	•	•
436 000	Main-Taunus-Kreis	22.21	3	3 909	96	4 005
436 000	Main-Taunus-Kreis	22.22	•	•	•	•
436 000	Main-Taunus-Kreis	22.23	•	•	•	•
436 000	Main-Taunus-Kreis	22.29	•	•	•	•
436 000	Main-Taunus-Kreis	23	17	5 781	19	5 799
436 000	Main-Taunus-Kreis	23.1	•	•	•	•
436 000	Main-Taunus-Kreis	23.11	—	—	—	—
436 000	Main-Taunus-Kreis	23.12	•	•	•	•
436 000	Main-Taunus-Kreis	23.13	•	•	•	•
436 000	Main-Taunus-Kreis	23.14	—	—	—	—
436 000	Main-Taunus-Kreis	23.19	—	—	—	—
436 000	Main-Taunus-Kreis	23.2	—	—	—	—
436 000	Main-Taunus-Kreis	23.3	—	—	—	—
436 000	Main-Taunus-Kreis	23.31	—	—	—	—
436 000	Main-Taunus-Kreis	23.32	—	—	—	—
436 000	Main-Taunus-Kreis	23.4	•	•	•	•
436 000	Main-Taunus-Kreis	23.41	—	—	—	—
436 000	Main-Taunus-Kreis	23.42	•	•	•	•
436 000	Main-Taunus-Kreis	23.43	—	—	—	—
436 000	Main-Taunus-Kreis	23.44	—	—	—	—
436 000	Main-Taunus-Kreis	23.49	•	•	•	•
436 000	Main-Taunus-Kreis	23.5	—	—	—	—
436 000	Main-Taunus-Kreis	23.51	—	—	—	—

6. Umsatzsteuerpflichtige und steuerbarer Umsatz in Hessen 2021 nach Verwaltungsbezirken und wirtschaftlicher Gliederung

AGS	Regierungsbezirk Kreisfreie Stadt Landkreis	WZ 2008	Steuer- pflichtige	Steuerbarer Umsatz		
				Lieferungen und Leistungen	inner- gemein- schaftliche Erwerbe	insgesamt
			Anzahl	1 000 Euro		
436 000	Main-Taunus-Kreis	23.52	—	—	—	—
436 000	Main-Taunus-Kreis	23.6	•	•	•	•
436 000	Main-Taunus-Kreis	23.61	•	•	•	•
436 000	Main-Taunus-Kreis	23.62	—	—	—	—
436 000	Main-Taunus-Kreis	23.63	•	•	•	•
436 000	Main-Taunus-Kreis	23.64	—	—	—	—
436 000	Main-Taunus-Kreis	23.65	—	—	—	—
436 000	Main-Taunus-Kreis	23.69	—	—	—	—
436 000	Main-Taunus-Kreis	23.7	11	3 156	14	3 170
436 000	Main-Taunus-Kreis	23.9	—	—	—	—
436 000	Main-Taunus-Kreis	23.91	—	—	—	—
436 000	Main-Taunus-Kreis	23.99	—	—	—	—
436 000	Main-Taunus-Kreis	24	•	•	•	•
436 000	Main-Taunus-Kreis	24.1	—	—	—	—
436 000	Main-Taunus-Kreis	24.2	—	—	—	—
436 000	Main-Taunus-Kreis	24.3	—	—	—	—
436 000	Main-Taunus-Kreis	24.31	—	—	—	—
436 000	Main-Taunus-Kreis	24.32	—	—	—	—
436 000	Main-Taunus-Kreis	24.33	—	—	—	—
436 000	Main-Taunus-Kreis	24.34	—	—	—	—
436 000	Main-Taunus-Kreis	24.4	•	•	•	•
436 000	Main-Taunus-Kreis	24.41	•	•	•	•
436 000	Main-Taunus-Kreis	24.42	—	—	—	—
436 000	Main-Taunus-Kreis	24.43	•	•	•	•
436 000	Main-Taunus-Kreis	24.44	—	—	—	—
436 000	Main-Taunus-Kreis	24.45	—	—	—	—
436 000	Main-Taunus-Kreis	24.46	—	—	—	—
436 000	Main-Taunus-Kreis	24.5	—	—	—	—
436 000	Main-Taunus-Kreis	24.51	—	—	—	—
436 000	Main-Taunus-Kreis	24.52	—	—	—	—
436 000	Main-Taunus-Kreis	24.53	—	—	—	—
436 000	Main-Taunus-Kreis	24.54	—	—	—	—
436 000	Main-Taunus-Kreis	25	65	296 170	33 776	329 946
436 000	Main-Taunus-Kreis	25.1	17	24 280	391	24 671
436 000	Main-Taunus-Kreis	25.11	11	17 896	29	17 925
436 000	Main-Taunus-Kreis	25.12	6	6 384	363	6 747
436 000	Main-Taunus-Kreis	25.2	•	•	•	•
436 000	Main-Taunus-Kreis	25.21	•	•	•	•
436 000	Main-Taunus-Kreis	25.29	—	—	—	—
436 000	Main-Taunus-Kreis	25.3	•	•	•	•
436 000	Main-Taunus-Kreis	25.4	—	—	—	—
436 000	Main-Taunus-Kreis	25.5	3	302	•	•
436 000	Main-Taunus-Kreis	25.6	28	20 280	76	20 356
436 000	Main-Taunus-Kreis	25.61	•	•	•	•
436 000	Main-Taunus-Kreis	25.62	•	•	•	•
436 000	Main-Taunus-Kreis	25.7	•	•	•	•
436 000	Main-Taunus-Kreis	25.71	•	•	•	•
436 000	Main-Taunus-Kreis	25.72	•	•	•	•
436 000	Main-Taunus-Kreis	25.73	•	•	•	•
436 000	Main-Taunus-Kreis	25.73.1	—	—	—	—
436 000	Main-Taunus-Kreis	25.73.2	—	—	—	—
436 000	Main-Taunus-Kreis	25.73.3	•	•	•	•
436 000	Main-Taunus-Kreis	25.73.4	—	—	—	—
436 000	Main-Taunus-Kreis	25.73.5	•	•	•	•

6. Umsatzsteuerpflichtige und steuerbarer Umsatz in Hessen 2021 nach Verwaltungsbezirken und wirtschaftlicher Gliederung

AGS	Regierungsbezirk Kreisfreie Stadt Landkreis	WZ 2008	Steuer- pflichtige	Steuerbarer Umsatz		
				Lieferungen und Leistungen	inner- gemein- schaftliche Erwerbe	insgesamt
			Anzahl	1 000 Euro		
436 000	Main-Taunus-Kreis	25.9	•	•	•	•
436 000	Main-Taunus-Kreis	25.91	—	—	—	—
436 000	Main-Taunus-Kreis	25.92	•	•	•	•
436 000	Main-Taunus-Kreis	25.93	—	—	—	—
436 000	Main-Taunus-Kreis	25.94	—	—	—	—
436 000	Main-Taunus-Kreis	25.99	•	•	•	•
436 000	Main-Taunus-Kreis	26	•	•	•	•
436 000	Main-Taunus-Kreis	26.1	•	•	•	•
436 000	Main-Taunus-Kreis	26.11	•	•	•	•
436 000	Main-Taunus-Kreis	26.11.1	5	2 515	24	2 540
436 000	Main-Taunus-Kreis	26.11.9	•	•	•	•
436 000	Main-Taunus-Kreis	26.12	—	—	—	—
436 000	Main-Taunus-Kreis	26.2	7	1 908	18	1 926
436 000	Main-Taunus-Kreis	26.3	•	•	•	•
436 000	Main-Taunus-Kreis	26.4	—	—	—	—
436 000	Main-Taunus-Kreis	26.5	•	•	•	•
436 000	Main-Taunus-Kreis	26.51	•	•	•	•
436 000	Main-Taunus-Kreis	26.51.1	14	50 232	1 621	51 853
436 000	Main-Taunus-Kreis	26.51.2	•	•	•	•
436 000	Main-Taunus-Kreis	26.51.3	•	•	•	•
436 000	Main-Taunus-Kreis	26.52	•	•	•	•
436 000	Main-Taunus-Kreis	26.6	—	—	—	—
436 000	Main-Taunus-Kreis	26.7	•	•	•	•
436 000	Main-Taunus-Kreis	26.8	—	—	—	—
436 000	Main-Taunus-Kreis	27	13	124 808	1 698	126 506
436 000	Main-Taunus-Kreis	27.1	•	•	•	•
436 000	Main-Taunus-Kreis	27.11	•	•	•	•
436 000	Main-Taunus-Kreis	27.12	•	•	•	•
436 000	Main-Taunus-Kreis	27.2	•	•	•	•
436 000	Main-Taunus-Kreis	27.3	—	—	—	—
436 000	Main-Taunus-Kreis	27.31	—	—	—	—
436 000	Main-Taunus-Kreis	27.32	—	—	—	—
436 000	Main-Taunus-Kreis	27.33	—	—	—	—
436 000	Main-Taunus-Kreis	27.4	4	518	9	527
436 000	Main-Taunus-Kreis	27.5	—	—	—	—
436 000	Main-Taunus-Kreis	27.51	—	—	—	—
436 000	Main-Taunus-Kreis	27.52	—	—	—	—
436 000	Main-Taunus-Kreis	27.9	3	2 421	1 359	3 779
436 000	Main-Taunus-Kreis	28	37	255 515	19 336	274 851
436 000	Main-Taunus-Kreis	28.1	4	5 361	895	6 255
436 000	Main-Taunus-Kreis	28.11	—	—	—	—
436 000	Main-Taunus-Kreis	28.12	—	—	—	—
436 000	Main-Taunus-Kreis	28.13	•	•	•	•
436 000	Main-Taunus-Kreis	28.14	•	•	•	•
436 000	Main-Taunus-Kreis	28.15	•	•	•	•
436 000	Main-Taunus-Kreis	28.2	17	184 884	16 305	201 190
436 000	Main-Taunus-Kreis	28.21	•	•	•	•
436 000	Main-Taunus-Kreis	28.21.1	3	466	•	•
436 000	Main-Taunus-Kreis	28.21.9	•	•	•	•
436 000	Main-Taunus-Kreis	28.22	•	•	•	•
436 000	Main-Taunus-Kreis	28.23	—	—	—	—
436 000	Main-Taunus-Kreis	28.24	5	1 484	8	1 493
436 000	Main-Taunus-Kreis	28.25	•	•	•	•
436 000	Main-Taunus-Kreis	28.29	•	•	•	•

6. Umsatzsteuerpflichtige und steuerbarer Umsatz in Hessen 2021 nach Verwaltungsbezirken und wirtschaftlicher Gliederung

AGS	Regierungsbezirk Kreisfreie Stadt Landkreis	WZ 2008	Steuer- pflichtige	Steuerbarer Umsatz		
				Lieferungen und Leistungen	inner- gemein- schaftliche Erwerbe	insgesamt
			Anzahl	1 000 Euro		
436 000	Main-Taunus-Kreis	28.3	—	—	—	—
436 000	Main-Taunus-Kreis	28.4	5	17 463	562	18 025
436 000	Main-Taunus-Kreis	28.41	•	•	•	•
436 000	Main-Taunus-Kreis	28.49	•	•	•	•
436 000	Main-Taunus-Kreis	28.9	11	47 807	1 574	49 381
436 000	Main-Taunus-Kreis	28.91	—	—	—	—
436 000	Main-Taunus-Kreis	28.92	—	—	—	—
436 000	Main-Taunus-Kreis	28.92.1	—	—	—	—
436 000	Main-Taunus-Kreis	28.92.2	—	—	—	—
436 000	Main-Taunus-Kreis	28.93	•	•	•	•
436 000	Main-Taunus-Kreis	28.94	•	•	•	•
436 000	Main-Taunus-Kreis	28.95	•	•	•	•
436 000	Main-Taunus-Kreis	28.96	—	—	—	—
436 000	Main-Taunus-Kreis	28.99	8	9 379	378	9 757
436 000	Main-Taunus-Kreis	29	8	51 786	3 501	55 286
436 000	Main-Taunus-Kreis	29.1	•	•	•	•
436 000	Main-Taunus-Kreis	29.10.1	•	•	•	•
436 000	Main-Taunus-Kreis	29.10.2	—	—	—	—
436 000	Main-Taunus-Kreis	29.2	•	•	•	•
436 000	Main-Taunus-Kreis	29.3	•	•	•	•
436 000	Main-Taunus-Kreis	29.31	—	—	—	—
436 000	Main-Taunus-Kreis	29.32	•	•	•	•
436 000	Main-Taunus-Kreis	30	—	—	—	—
436 000	Main-Taunus-Kreis	30.1	—	—	—	—
436 000	Main-Taunus-Kreis	30.11	—	—	—	—
436 000	Main-Taunus-Kreis	30.12	—	—	—	—
436 000	Main-Taunus-Kreis	30.2	—	—	—	—
436 000	Main-Taunus-Kreis	30.20.1	—	—	—	—
436 000	Main-Taunus-Kreis	30.20.2	—	—	—	—
436 000	Main-Taunus-Kreis	30.3	—	—	—	—
436 000	Main-Taunus-Kreis	30.4	—	—	—	—
436 000	Main-Taunus-Kreis	30.9	—	—	—	—
436 000	Main-Taunus-Kreis	30.91	—	—	—	—
436 000	Main-Taunus-Kreis	30.92	—	—	—	—
436 000	Main-Taunus-Kreis	30.99	—	—	—	—
436 000	Main-Taunus-Kreis	31	27	29 890	1 526	31 416
436 000	Main-Taunus-Kreis	31.01	•	•	•	•
436 000	Main-Taunus-Kreis	31.02	•	•	•	•
436 000	Main-Taunus-Kreis	31.03	—	—	—	—
436 000	Main-Taunus-Kreis	31.09	20	8 727	870	9 598
436 000	Main-Taunus-Kreis	31.09.1	•	•	•	•
436 000	Main-Taunus-Kreis	31.09.9	•	•	•	•
436 000	Main-Taunus-Kreis	32	35	98 176	55 151	153 326
436 000	Main-Taunus-Kreis	32.1	5	593	10	603
436 000	Main-Taunus-Kreis	32.11	—	—	—	—
436 000	Main-Taunus-Kreis	32.12	•	•	•	•
436 000	Main-Taunus-Kreis	32.13	•	•	•	•
436 000	Main-Taunus-Kreis	32.2	•	•	•	•
436 000	Main-Taunus-Kreis	32.3	•	•	•	•
436 000	Main-Taunus-Kreis	32.4	•	•	•	•
436 000	Main-Taunus-Kreis	32.5	21	48 408	26 606	75 014
436 000	Main-Taunus-Kreis	32.50.1	4	38 359	26 578	64 937
436 000	Main-Taunus-Kreis	32.50.2	•	•	•	•
436 000	Main-Taunus-Kreis	32.50.3	•	•	•	•

**6. Umsatzsteuerpflichtige und steuerbarer Umsatz in Hessen 2021 nach
Verwaltungsbezirken und wirtschaftlicher Gliederung**

AGS	Regierungsbezirk Kreisfreie Stadt Landkreis	WZ 2008	Steuer- pflichtige	Steuerbarer Umsatz		
				Lieferungen und Leistungen	inner- gemein- schaftliche Erwerbe	insgesamt
			Anzahl	1 000 Euro		
436 000	Main-Taunus-Kreis	32.9	•	•	•	•
436 000	Main-Taunus-Kreis	32.91	—	—	—	—
436 000	Main-Taunus-Kreis	32.99	•	•	•	•
436 000	Main-Taunus-Kreis	33	26	41 133	696	41 829
436 000	Main-Taunus-Kreis	33.1	14	10 738	348	11 085
436 000	Main-Taunus-Kreis	33.11	•	•	•	•
436 000	Main-Taunus-Kreis	33.12	•	•	•	•
436 000	Main-Taunus-Kreis	33.13	3	8 972	347	9 319
436 000	Main-Taunus-Kreis	33.14	•	•	•	•
436 000	Main-Taunus-Kreis	33.15	—	—	—	—
436 000	Main-Taunus-Kreis	33.16	—	—	—	—
436 000	Main-Taunus-Kreis	33.17	5	675	•	•
436 000	Main-Taunus-Kreis	33.19	—	—	—	—
436 000	Main-Taunus-Kreis	33.2	12	30 395	349	30 744
436 000	Main-Taunus-Kreis	D	88	145 464	69	145 533
436 000	Main-Taunus-Kreis	35	88	145 464	69	145 533
436 000	Main-Taunus-Kreis	35.1	•	•	•	•
436 000	Main-Taunus-Kreis	35.11	80	129 676	69	129 745
436 000	Main-Taunus-Kreis	35.11.1	13	3 323	•	•
436 000	Main-Taunus-Kreis	35.11.2	•	•	•	•
436 000	Main-Taunus-Kreis	35.11.3	•	•	•	•
436 000	Main-Taunus-Kreis	35.12	•	•	•	•
436 000	Main-Taunus-Kreis	35.13	•	•	•	•
436 000	Main-Taunus-Kreis	35.14	3	1 270	•	•
436 000	Main-Taunus-Kreis	35.2	•	•	•	•
436 000	Main-Taunus-Kreis	35.21	•	•	•	•
436 000	Main-Taunus-Kreis	35.21.1	—	—	—	—
436 000	Main-Taunus-Kreis	35.21.2	•	•	•	•
436 000	Main-Taunus-Kreis	35.21.3	•	•	•	•
436 000	Main-Taunus-Kreis	35.22	—	—	—	—
436 000	Main-Taunus-Kreis	35.23	—	—	—	—
436 000	Main-Taunus-Kreis	35.3	•	•	•	•
436 000	Main-Taunus-Kreis	E	36	311 037	3 870	314 906
436 000	Main-Taunus-Kreis	36	14	40 076	103	40 179
436 000	Main-Taunus-Kreis	36.00.1	•	•	•	•
436 000	Main-Taunus-Kreis	36.00.2	•	•	•	•
436 000	Main-Taunus-Kreis	36.00.3	•	•	•	•
436 000	Main-Taunus-Kreis	37	•	•	•	•
436 000	Main-Taunus-Kreis	37.00.1	•	•	•	•
436 000	Main-Taunus-Kreis	37.00.2	—	—	—	—
436 000	Main-Taunus-Kreis	38	15	267 990	3 767	271 757
436 000	Main-Taunus-Kreis	38.1	6	28 551	—	28 552
436 000	Main-Taunus-Kreis	38.11	6	28 551	—	28 552
436 000	Main-Taunus-Kreis	38.12	—	—	—	—
436 000	Main-Taunus-Kreis	38.2	4	89 682	•	•
436 000	Main-Taunus-Kreis	38.21	4	89 682	•	•
436 000	Main-Taunus-Kreis	38.22	—	—	—	—
436 000	Main-Taunus-Kreis	38.3	5	149 757	•	•
436 000	Main-Taunus-Kreis	38.31	—	—	—	—
436 000	Main-Taunus-Kreis	38.32	5	149 757	•	•
436 000	Main-Taunus-Kreis	39	•	•	•	•
436 000	Main-Taunus-Kreis	F	959	785 579	5 258	790 836
436 000	Main-Taunus-Kreis	41	61	146 119	964	147 083
436 000	Main-Taunus-Kreis	41.1	17	26 562	279	26 841

6. Umsatzsteuerpflichtige und steuerbarer Umsatz in Hessen 2021 nach Verwaltungsbezirken und wirtschaftlicher Gliederung

AGS	Regierungsbezirk Kreisfreie Stadt Landkreis	WZ 2008	Steuer- pflichtige	Steuerbarer Umsatz		
				Lieferungen und Leistungen	inner- gemein- schaftliche Erwerbe	insgesamt
			Anzahl	1 000 Euro		
436 000	Main-Taunus-Kreis	41.10.1
436 000	Main-Taunus-Kreis	41.10.2
436 000	Main-Taunus-Kreis	41.10.3
436 000	Main-Taunus-Kreis	41.2	44	119 556	685	120 241
436 000	Main-Taunus-Kreis	41.20.1	36	115 080	660	115 740
436 000	Main-Taunus-Kreis	41.20.2	8	4 476	25	4 502
436 000	Main-Taunus-Kreis	42	16	39 449	572	40 020
436 000	Main-Taunus-Kreis	42.1	4	12 111	3	12 114
436 000	Main-Taunus-Kreis	42.11	4	12 111	3	12 114
436 000	Main-Taunus-Kreis	42.12	—	—	—	—
436 000	Main-Taunus-Kreis	42.13	—	—	—	—
436 000	Main-Taunus-Kreis	42.2	7	12 751	534	13 285
436 000	Main-Taunus-Kreis	42.21
436 000	Main-Taunus-Kreis	42.22
436 000	Main-Taunus-Kreis	42.9	5	14 587	35	14 622
436 000	Main-Taunus-Kreis	42.91
436 000	Main-Taunus-Kreis	42.99
436 000	Main-Taunus-Kreis	43	882	600 011	3 723	603 734
436 000	Main-Taunus-Kreis	43.1	19	11 603	—	11 603
436 000	Main-Taunus-Kreis	43.11	9	5 464	.	.
436 000	Main-Taunus-Kreis	43.12	10	6 138	.	.
436 000	Main-Taunus-Kreis	43.13	—	—	—	—
436 000	Main-Taunus-Kreis	43.2	399	282 248	2 542	284 789
436 000	Main-Taunus-Kreis	43.21	93	90 657	1 149	91 806
436 000	Main-Taunus-Kreis	43.22	134	106 720	465	107 184
436 000	Main-Taunus-Kreis	43.29	172	84 871	928	85 799
436 000	Main-Taunus-Kreis	43.29.1	138	57 042	226	57 268
436 000	Main-Taunus-Kreis	43.29.9	34	27 829	702	28 530
436 000	Main-Taunus-Kreis	43.3	264	114 658	946	115 604
436 000	Main-Taunus-Kreis	43.31	14	8 571	20	8 590
436 000	Main-Taunus-Kreis	43.32	52	18 129	149	18 279
436 000	Main-Taunus-Kreis	43.33	105	32 295	452	32 747
436 000	Main-Taunus-Kreis	43.34	73	42 246	48	42 294
436 000	Main-Taunus-Kreis	43.34.1	69	39 982	48	40 030
436 000	Main-Taunus-Kreis	43.34.2	4	2 264	—	2 264
436 000	Main-Taunus-Kreis	43.39	20	13 417	277	13 694
436 000	Main-Taunus-Kreis	43.9	200	191 503	234	191 737
436 000	Main-Taunus-Kreis	43.91	46	33 352	65	33 417
436 000	Main-Taunus-Kreis	43.91.1	35	31 024	64	31 088
436 000	Main-Taunus-Kreis	43.91.2	11	2 328	1	2 329
436 000	Main-Taunus-Kreis	43.99	154	158 151	170	158 321
436 000	Main-Taunus-Kreis	43.99.1	8	7 216	.	.
436 000	Main-Taunus-Kreis	43.99.2	4	1 666	.	.
436 000	Main-Taunus-Kreis	43.99.9	142	149 269	142	149 411
436 000	Main-Taunus-Kreis	G	1 664	14 368 911	2 778 267	17 147 178
436 000	Main-Taunus-Kreis	45	275	584 207	28 579	612 786
436 000	Main-Taunus-Kreis	45.1	104	447 419	26 710	474 129
436 000	Main-Taunus-Kreis	45.11
436 000	Main-Taunus-Kreis	45.19
436 000	Main-Taunus-Kreis	45.2	104	45 144	192	45 335
436 000	Main-Taunus-Kreis	45.20.1	16	8 153	2	8 155
436 000	Main-Taunus-Kreis	45.20.2
436 000	Main-Taunus-Kreis	45.20.3	73	28 361	161	28 521
436 000	Main-Taunus-Kreis	45.20.4

6. Umsatzsteuerpflichtige und steuerbarer Umsatz in Hessen 2021 nach Verwaltungsbezirken und wirtschaftlicher Gliederung

AGS	Regierungsbezirk Kreisfreie Stadt Landkreis	WZ 2008	Steuer- pflichtige	Steuerbarer Umsatz		
				Lieferungen und Leistungen	inner- gemein- schaftliche Erwerbe	insgesamt
			Anzahl	1 000 Euro		
436 000	Main-Taunus-Kreis	45.3	59	90 190	1 504	91 694
436 000	Main-Taunus-Kreis	45.31	14	60 517	78	60 595
436 000	Main-Taunus-Kreis	45.32	45	29 673	1 426	31 099
436 000	Main-Taunus-Kreis	45.4	8	1 455	173	1 628
436 000	Main-Taunus-Kreis	46	606	12 927 936	2 706 372	15 634 308
436 000	Main-Taunus-Kreis	46.1	204	122 936	4 547	127 483
436 000	Main-Taunus-Kreis	46.11	3	177	—	178
436 000	Main-Taunus-Kreis	46.12
436 000	Main-Taunus-Kreis	46.13
436 000	Main-Taunus-Kreis	46.13.1
436 000	Main-Taunus-Kreis	46.13.2
436 000	Main-Taunus-Kreis	46.14
436 000	Main-Taunus-Kreis	46.15	13	2 954	63	3 017
436 000	Main-Taunus-Kreis	46.16	25	16 426	353	16 779
436 000	Main-Taunus-Kreis	46.17	13	8 848	6	8 854
436 000	Main-Taunus-Kreis	46.18	74	25 807	1 031	26 838
436 000	Main-Taunus-Kreis	46.18.1
436 000	Main-Taunus-Kreis	46.18.2
436 000	Main-Taunus-Kreis	46.18.3	—	—	—	—
436 000	Main-Taunus-Kreis	46.18.4	7	7 398	163	7 562
436 000	Main-Taunus-Kreis	46.18.5	7	1 514	131	1 645
436 000	Main-Taunus-Kreis	46.18.6	6	837	40	877
436 000	Main-Taunus-Kreis	46.18.7
436 000	Main-Taunus-Kreis	46.18.9	51	15 302	654	15 956
436 000	Main-Taunus-Kreis	46.19	26	9 822	1 307	11 129
436 000	Main-Taunus-Kreis	46.2	11	96 156	24 440	120 596
436 000	Main-Taunus-Kreis	46.21	7	90 218	21 035	111 253
436 000	Main-Taunus-Kreis	46.22	4	5 938	3 405	9 343
436 000	Main-Taunus-Kreis	46.23	—	—	—	—
436 000	Main-Taunus-Kreis	46.24	—	—	—	—
436 000	Main-Taunus-Kreis	46.3	30	112 279	25 827	138 106
436 000	Main-Taunus-Kreis	46.31
436 000	Main-Taunus-Kreis	46.32
436 000	Main-Taunus-Kreis	46.33	—	—	—	—
436 000	Main-Taunus-Kreis	46.34	7	4 546	76	4 622
436 000	Main-Taunus-Kreis	46.35	—	—	—	—
436 000	Main-Taunus-Kreis	46.36
436 000	Main-Taunus-Kreis	46.37	—	—	—	—
436 000	Main-Taunus-Kreis	46.38	15	68 484	12 218	80 703
436 000	Main-Taunus-Kreis	46.38.1	—	—	—	—
436 000	Main-Taunus-Kreis	46.38.2	—	—	—	—
436 000	Main-Taunus-Kreis	46.38.9	15	68 484	12 218	80 703
436 000	Main-Taunus-Kreis	46.39
436 000	Main-Taunus-Kreis	46.39.1	—	—	—	—
436 000	Main-Taunus-Kreis	46.39.9
436 000	Main-Taunus-Kreis	46.4	138	9 807 314	2 230 827	12 038 142
436 000	Main-Taunus-Kreis	46.41	14	15 131	3 864	18 995
436 000	Main-Taunus-Kreis	46.42	14	62 851	2 556	65 406
436 000	Main-Taunus-Kreis	46.42.1
436 000	Main-Taunus-Kreis	46.42.2
436 000	Main-Taunus-Kreis	46.43	21	7 630 453	1 344 675	8 975 128
436 000	Main-Taunus-Kreis	46.43.1
436 000	Main-Taunus-Kreis	46.43.2
436 000	Main-Taunus-Kreis	46.43.3

**6. Umsatzsteuerpflichtige und steuerbarer Umsatz in Hessen 2021 nach
Verwaltungsbezirken und wirtschaftlicher Gliederung**

AGS	Regierungsbezirk Kreisfreie Stadt Landkreis	WZ 2008	Steuer- pflichtige	Steuerbarer Umsatz		
				Lieferungen und Leistungen	inner- gemein- schaftliche Erwerbe	insgesamt
			Anzahl	1 000 Euro		
436 000	Main-Taunus-Kreis	46.44	—	—	—	—
436 000	Main-Taunus-Kreis	46.44.1	—	—	—	—
436 000	Main-Taunus-Kreis	46.44.2	—	—	—	—
436 000	Main-Taunus-Kreis	46.45
436 000	Main-Taunus-Kreis	46.46	35	1 046 776	608 853	1 655 629
436 000	Main-Taunus-Kreis	46.46.1	10	71 731	46 336	118 066
436 000	Main-Taunus-Kreis	46.46.2	25	975 046	562 517	1 537 563
436 000	Main-Taunus-Kreis	46.47	6	3 823	37	3 861
436 000	Main-Taunus-Kreis	46.48
436 000	Main-Taunus-Kreis	46.49	30	410 862	94 205	505 068
436 000	Main-Taunus-Kreis	46.49.1
436 000	Main-Taunus-Kreis	46.49.2
436 000	Main-Taunus-Kreis	46.49.3
436 000	Main-Taunus-Kreis	46.49.4	11	274 350	65 723	340 073
436 000	Main-Taunus-Kreis	46.49.5	9	69 901	26 253	96 154
436 000	Main-Taunus-Kreis	46.5	36	658 291	38 863	697 154
436 000	Main-Taunus-Kreis	46.51	15	208 193	36 909	245 102
436 000	Main-Taunus-Kreis	46.52	21	450 098	1 954	452 052
436 000	Main-Taunus-Kreis	46.6	80	956 702	160 931	1 117 633
436 000	Main-Taunus-Kreis	46.61
436 000	Main-Taunus-Kreis	46.62	7	18 865	1 133	19 999
436 000	Main-Taunus-Kreis	46.63	3	2 053	45	2 098
436 000	Main-Taunus-Kreis	46.64
436 000	Main-Taunus-Kreis	46.65
436 000	Main-Taunus-Kreis	46.66	9	38 276	1 391	39 667
436 000	Main-Taunus-Kreis	46.69	57	877 637	155 475	1 033 112
436 000	Main-Taunus-Kreis	46.7	83	976 729	147 301	1 124 029
436 000	Main-Taunus-Kreis	46.71	3	7 864	237	8 101
436 000	Main-Taunus-Kreis	46.71.1	—	—	—	—
436 000	Main-Taunus-Kreis	46.71.2	3	7 864	237	8 101
436 000	Main-Taunus-Kreis	46.72	7	108 984	10 040	119 024
436 000	Main-Taunus-Kreis	46.73	27	135 139	2 485	137 624
436 000	Main-Taunus-Kreis	46.73.1
436 000	Main-Taunus-Kreis	46.73.2
436 000	Main-Taunus-Kreis	46.73.3
436 000	Main-Taunus-Kreis	46.73.4	14	90 799	511	91 310
436 000	Main-Taunus-Kreis	46.73.5
436 000	Main-Taunus-Kreis	46.73.6
436 000	Main-Taunus-Kreis	46.73.7
436 000	Main-Taunus-Kreis	46.73.8	—	—	—	—
436 000	Main-Taunus-Kreis	46.74	16	50 311	6 293	56 604
436 000	Main-Taunus-Kreis	46.74.1	12	48 396	5 885	54 281
436 000	Main-Taunus-Kreis	46.74.2
436 000	Main-Taunus-Kreis	46.74.3
436 000	Main-Taunus-Kreis	46.75	21	648 443	118 867	767 310
436 000	Main-Taunus-Kreis	46.76
436 000	Main-Taunus-Kreis	46.77
436 000	Main-Taunus-Kreis	46.9	24	197 528	73 637	271 165
436 000	Main-Taunus-Kreis	47	783	856 769	43 316	900 084
436 000	Main-Taunus-Kreis	47.1	75	100 231	1 871	102 102
436 000	Main-Taunus-Kreis	47.11	36	78 310	421	78 731
436 000	Main-Taunus-Kreis	47.19	39	21 921	1 450	23 371
436 000	Main-Taunus-Kreis	47.2	93	35 348	1 683	37 031
436 000	Main-Taunus-Kreis	47.21	16	10 761	173	10 934

6. Umsatzsteuerpflichtige und steuerbarer Umsatz in Hessen 2021 nach Verwaltungsbezirken und wirtschaftlicher Gliederung

AGS	Regierungsbezirk Kreisfreie Stadt Landkreis	WZ 2008	Steuer- pflichtige	Steuerbarer Umsatz		
				Lieferungen und Leistungen	inner- gemein- schaftliche Erwerbe	insgesamt
			Anzahl	1 000 Euro		
436 000	Main-Taunus-Kreis	47.22
436 000	Main-Taunus-Kreis	47.23
436 000	Main-Taunus-Kreis	47.24	15	4 721	402	5 123
436 000	Main-Taunus-Kreis	47.25	19	5 851	513	6 363
436 000	Main-Taunus-Kreis	47.26	5	2 509	—	2 509
436 000	Main-Taunus-Kreis	47.29	32	9 516	547	10 063
436 000	Main-Taunus-Kreis	47.3	16	15 794	1	15 795
436 000	Main-Taunus-Kreis	47.30.1	11	11 812	.	.
436 000	Main-Taunus-Kreis	47.30.2	5	3 982	.	.
436 000	Main-Taunus-Kreis	47.4	53	27 435	1 625	29 060
436 000	Main-Taunus-Kreis	47.41	18	10 272	1 384	11 656
436 000	Main-Taunus-Kreis	47.42	12	11 562	3	11 566
436 000	Main-Taunus-Kreis	47.43	23	5 600	238	5 838
436 000	Main-Taunus-Kreis	47.5	117	77 921	12 953	90 874
436 000	Main-Taunus-Kreis	47.51	21	9 377	3 762	13 140
436 000	Main-Taunus-Kreis	47.52	32	18 238	2 232	20 470
436 000	Main-Taunus-Kreis	47.52.1	18	15 487	2 168	17 655
436 000	Main-Taunus-Kreis	47.52.3	14	2 751	64	2 815
436 000	Main-Taunus-Kreis	47.53	5	1 214	3	1 217
436 000	Main-Taunus-Kreis	47.54	24	12 149	173	12 322
436 000	Main-Taunus-Kreis	47.59	35	36 943	6 782	43 725
436 000	Main-Taunus-Kreis	47.59.1	19	27 167	4 943	32 110
436 000	Main-Taunus-Kreis	47.59.2
436 000	Main-Taunus-Kreis	47.59.3
436 000	Main-Taunus-Kreis	47.59.9	11	7 919	1 436	9 355
436 000	Main-Taunus-Kreis	47.6	65	76 092	2 783	78 876
436 000	Main-Taunus-Kreis	47.61	13	5 918	7	5 925
436 000	Main-Taunus-Kreis	47.62	29	16 185	49	16 234
436 000	Main-Taunus-Kreis	47.62.1	13	4 856	.	.
436 000	Main-Taunus-Kreis	47.62.2	16	11 329	.	.
436 000	Main-Taunus-Kreis	47.63
436 000	Main-Taunus-Kreis	47.64	16	52 061	2 695	54 756
436 000	Main-Taunus-Kreis	47.64.1	7	6 517	146	6 663
436 000	Main-Taunus-Kreis	47.64.2	9	45 543	2 549	48 092
436 000	Main-Taunus-Kreis	47.65
436 000	Main-Taunus-Kreis	47.7	248	360 655	13 368	374 024
436 000	Main-Taunus-Kreis	47.71	28	27 097	6 935	34 032
436 000	Main-Taunus-Kreis	47.72
436 000	Main-Taunus-Kreis	47.72.1
436 000	Main-Taunus-Kreis	47.72.2
436 000	Main-Taunus-Kreis	47.73	46	218 072	417	218 489
436 000	Main-Taunus-Kreis	47.74	22	14 016	706	14 723
436 000	Main-Taunus-Kreis	47.75
436 000	Main-Taunus-Kreis	47.76	31	19 279	1 011	20 290
436 000	Main-Taunus-Kreis	47.76.1
436 000	Main-Taunus-Kreis	47.76.2
436 000	Main-Taunus-Kreis	47.77	11	4 251	137	4 388
436 000	Main-Taunus-Kreis	47.78	66	44 561	2 443	47 004
436 000	Main-Taunus-Kreis	47.78.1
436 000	Main-Taunus-Kreis	47.78.2
436 000	Main-Taunus-Kreis	47.78.3	16	20 380	2 012	22 392
436 000	Main-Taunus-Kreis	47.78.9	20	13 163	202	13 364
436 000	Main-Taunus-Kreis	47.79	16	19 390	65	19 455
436 000	Main-Taunus-Kreis	47.79.1

6. Umsatzsteuerpflichtige und steuerbarer Umsatz in Hessen 2021 nach Verwaltungsbezirken und wirtschaftlicher Gliederung

AGS	Regierungsbezirk Kreisfreie Stadt Landkreis	WZ 2008	Steuer- pflichtige	Steuerbarer Umsatz		
				Lieferungen und Leistungen	inner- gemein- schaftliche Erwerbe	insgesamt
			Anzahl	1 000 Euro		
436 000	Main-Taunus-Kreis	47.79.2
436 000	Main-Taunus-Kreis	47.79.9
436 000	Main-Taunus-Kreis	47.8	12	4 017	46	4 063
436 000	Main-Taunus-Kreis	47.81	7	2 358	32	2 390
436 000	Main-Taunus-Kreis	47.82	5	1 659	14	1 673
436 000	Main-Taunus-Kreis	47.89	—	—	—	—
436 000	Main-Taunus-Kreis	47.9	104	159 275	8 986	168 260
436 000	Main-Taunus-Kreis	47.91	56	111 388	5 749	117 137
436 000	Main-Taunus-Kreis	47.99	48	47 887	3 237	51 124
436 000	Main-Taunus-Kreis	47.99.1	—	—	—	—
436 000	Main-Taunus-Kreis	47.99.9	48	47 887	3 237	51 124
436 000	Main-Taunus-Kreis	H	292	498 061	10 934	508 995
436 000	Main-Taunus-Kreis	49	151	95 140	150	95 290
436 000	Main-Taunus-Kreis	49.1	—	—	—	—
436 000	Main-Taunus-Kreis	49.2	—	—	—	—
436 000	Main-Taunus-Kreis	49.3
436 000	Main-Taunus-Kreis	49.31	8	6 743	2	6 745
436 000	Main-Taunus-Kreis	49.32
436 000	Main-Taunus-Kreis	49.39	9	13 399	3	13 402
436 000	Main-Taunus-Kreis	49.39.1
436 000	Main-Taunus-Kreis	49.39.2
436 000	Main-Taunus-Kreis	49.39.9	—	—	—	—
436 000	Main-Taunus-Kreis	49.4	87	67 959	139	68 098
436 000	Main-Taunus-Kreis	49.41	59	51 339	128	51 467
436 000	Main-Taunus-Kreis	49.42	28	16 620	11	16 631
436 000	Main-Taunus-Kreis	49.5
436 000	Main-Taunus-Kreis	50	—	—	—	—
436 000	Main-Taunus-Kreis	50.1	—	—	—	—
436 000	Main-Taunus-Kreis	50.2	—	—	—	—
436 000	Main-Taunus-Kreis	50.3	—	—	—	—
436 000	Main-Taunus-Kreis	50.4	—	—	—	—
436 000	Main-Taunus-Kreis	51	4	354	.	.
436 000	Main-Taunus-Kreis	51.1
436 000	Main-Taunus-Kreis	51.2
436 000	Main-Taunus-Kreis	51.21
436 000	Main-Taunus-Kreis	51.22	—	—	—	—
436 000	Main-Taunus-Kreis	52	79	333 732	.	.
436 000	Main-Taunus-Kreis	52.1
436 000	Main-Taunus-Kreis	52.2
436 000	Main-Taunus-Kreis	52.21
436 000	Main-Taunus-Kreis	52.21.1	7	1 313	.	.
436 000	Main-Taunus-Kreis	52.21.2
436 000	Main-Taunus-Kreis	52.21.3	—	—	—	—
436 000	Main-Taunus-Kreis	52.21.4	—	—	—	—
436 000	Main-Taunus-Kreis	52.21.5	—	—	—	—
436 000	Main-Taunus-Kreis	52.21.9
436 000	Main-Taunus-Kreis	52.22	—	—	—	—
436 000	Main-Taunus-Kreis	52.22.1	—	—	—	—
436 000	Main-Taunus-Kreis	52.22.2	—	—	—	—
436 000	Main-Taunus-Kreis	52.22.3	—	—	—	—
436 000	Main-Taunus-Kreis	52.22.9	—	—	—	—
436 000	Main-Taunus-Kreis	52.23	3	2 706	6	2 711
436 000	Main-Taunus-Kreis	52.23.1	—	—	—	—
436 000	Main-Taunus-Kreis	52.23.9	3	2 706	6	2 711

**6. Umsatzsteuerpflichtige und steuerbarer Umsatz in Hessen 2021 nach
Verwaltungsbezirken und wirtschaftlicher Gliederung**

AGS	Regierungsbezirk Kreisfreie Stadt Landkreis	WZ 2008	Steuer- pflichtige	Steuerbarer Umsatz		
				Lieferungen und Leistungen	inner- gemein- schaftliche Erwerbe	insgesamt
			Anzahl	1 000 Euro		
436 000	Main-Taunus-Kreis	52.24	—	—	—	—
436 000	Main-Taunus-Kreis	52.29	61	243 812	6 718	250 530
436 000	Main-Taunus-Kreis	52.29.1	50	237 537	6 692	244 229
436 000	Main-Taunus-Kreis	52.29.2	—	—	—	—
436 000	Main-Taunus-Kreis	52.29.9	11	6 275	26	6 301
436 000	Main-Taunus-Kreis	53	58	68 836	4 040	72 876
436 000	Main-Taunus-Kreis	53.1	—	—	—	—
436 000	Main-Taunus-Kreis	53.2	58	68 836	4 040	72 876
436 000	Main-Taunus-Kreis	I	522	720 176	1 113	721 289
436 000	Main-Taunus-Kreis	55	92	259 670	274	259 943
436 000	Main-Taunus-Kreis	55.1	81	258 782	252	259 033
436 000	Main-Taunus-Kreis	55.10.1	33	241 845	208	242 053
436 000	Main-Taunus-Kreis	55.10.2	17	7 530	43	7 573
436 000	Main-Taunus-Kreis	55.10.3	23	8 620	1	8 621
436 000	Main-Taunus-Kreis	55.10.4	8	787	—	787
436 000	Main-Taunus-Kreis	55.2	8	535	22	557
436 000	Main-Taunus-Kreis	55.20.1
436 000	Main-Taunus-Kreis	55.20.2
436 000	Main-Taunus-Kreis	55.20.3
436 000	Main-Taunus-Kreis	55.20.4	—	—	—	—
436 000	Main-Taunus-Kreis	55.3	—	—	—	—
436 000	Main-Taunus-Kreis	55.9	3	353	—	353
436 000	Main-Taunus-Kreis	55.90.1	—	—	—	—
436 000	Main-Taunus-Kreis	55.90.9	3	353	—	353
436 000	Main-Taunus-Kreis	56	430	460 506	840	461 346
436 000	Main-Taunus-Kreis	56.1	298	87 651	748	88 399
436 000	Main-Taunus-Kreis	56.10.1	182	55 127	473	55 600
436 000	Main-Taunus-Kreis	56.10.2	10	8 700	86	8 787
436 000	Main-Taunus-Kreis	56.10.3	72	13 851	18	13 869
436 000	Main-Taunus-Kreis	56.10.4	23	6 531	53	6 584
436 000	Main-Taunus-Kreis	56.10.5	11	3 442	118	3 560
436 000	Main-Taunus-Kreis	56.2
436 000	Main-Taunus-Kreis	56.21	16	4 612	14	4 626
436 000	Main-Taunus-Kreis	56.29
436 000	Main-Taunus-Kreis	56.3
436 000	Main-Taunus-Kreis	56.30.1	70	11 496	54	11 550
436 000	Main-Taunus-Kreis	56.30.2
436 000	Main-Taunus-Kreis	56.30.3	10	784	3	787
436 000	Main-Taunus-Kreis	56.30.4	—	—	—	—
436 000	Main-Taunus-Kreis	56.30.9	13	6 043	—	6 043
436 000	Main-Taunus-Kreis	J	733	3 081 830	38 957	3 120 786
436 000	Main-Taunus-Kreis	58	17	65 053	91	65 144
436 000	Main-Taunus-Kreis	58.1
436 000	Main-Taunus-Kreis	58.11	4	853	.	.
436 000	Main-Taunus-Kreis	58.12
436 000	Main-Taunus-Kreis	58.13	—	—	—	—
436 000	Main-Taunus-Kreis	58.14
436 000	Main-Taunus-Kreis	58.19	7	6 695	43	6 739
436 000	Main-Taunus-Kreis	58.2
436 000	Main-Taunus-Kreis	58.21
436 000	Main-Taunus-Kreis	58.29
436 000	Main-Taunus-Kreis	59
436 000	Main-Taunus-Kreis	59.1	14	2 185	23	2 209
436 000	Main-Taunus-Kreis	59.11	8	1 578	.	.

6. Umsatzsteuerpflichtige und steuerbarer Umsatz in Hessen 2021 nach Verwaltungsbezirken und wirtschaftlicher Gliederung

AGS	Regierungsbezirk Kreisfreie Stadt Landkreis	WZ 2008	Steuer- pflichtige	Steuerbarer Umsatz		
				Lieferungen und Leistungen	inner- gemein- schaftliche Erwerbe	insgesamt
			Anzahl	1 000 Euro		
436 000	Main-Taunus-Kreis	59.12
436 000	Main-Taunus-Kreis	59.13	3	220	.	.
436 000	Main-Taunus-Kreis	59.14
436 000	Main-Taunus-Kreis	59.2
436 000	Main-Taunus-Kreis	59.20.1	—	—	—	—
436 000	Main-Taunus-Kreis	59.20.2	—	—	—	—
436 000	Main-Taunus-Kreis	59.20.3
436 000	Main-Taunus-Kreis	60
436 000	Main-Taunus-Kreis	60.1	—	—	—	—
436 000	Main-Taunus-Kreis	60.2
436 000	Main-Taunus-Kreis	61
436 000	Main-Taunus-Kreis	61.1
436 000	Main-Taunus-Kreis	61.2
436 000	Main-Taunus-Kreis	61.3	—	—	—	—
436 000	Main-Taunus-Kreis	61.9	6	1 066	.	.
436 000	Main-Taunus-Kreis	61.90.1
436 000	Main-Taunus-Kreis	61.90.9
436 000	Main-Taunus-Kreis	62
436 000	Main-Taunus-Kreis	62.01	241	176 216	10 809	187 025
436 000	Main-Taunus-Kreis	62.01.1	48	25 095	16	25 111
436 000	Main-Taunus-Kreis	62.01.9	193	151 121	10 793	161 914
436 000	Main-Taunus-Kreis	62.02	290	1 595 473	970	1 596 443
436 000	Main-Taunus-Kreis	62.03
436 000	Main-Taunus-Kreis	62.09	54	311 608	4 959	316 567
436 000	Main-Taunus-Kreis	63	79	533 451	462	533 913
436 000	Main-Taunus-Kreis	63.1
436 000	Main-Taunus-Kreis	63.11
436 000	Main-Taunus-Kreis	63.12
436 000	Main-Taunus-Kreis	63.9
436 000	Main-Taunus-Kreis	63.91
436 000	Main-Taunus-Kreis	63.99	62	15 635	103	15 738
436 000	Main-Taunus-Kreis	K	134	1 983 445	5 489	1 988 934
436 000	Main-Taunus-Kreis	64
436 000	Main-Taunus-Kreis	64.1
436 000	Main-Taunus-Kreis	64.11	—	—	—	—
436 000	Main-Taunus-Kreis	64.19
436 000	Main-Taunus-Kreis	64.19.1
436 000	Main-Taunus-Kreis	64.19.2	—	—	—	—
436 000	Main-Taunus-Kreis	64.19.3
436 000	Main-Taunus-Kreis	64.19.4	—	—	—	—
436 000	Main-Taunus-Kreis	64.19.5	—	—	—	—
436 000	Main-Taunus-Kreis	64.19.6	—	—	—	—
436 000	Main-Taunus-Kreis	64.2	—	—	—	—
436 000	Main-Taunus-Kreis	64.3
436 000	Main-Taunus-Kreis	64.9	24	618 126	5 439	623 565
436 000	Main-Taunus-Kreis	64.91
436 000	Main-Taunus-Kreis	64.92	—	—	—	—
436 000	Main-Taunus-Kreis	64.92.1	—	—	—	—
436 000	Main-Taunus-Kreis	64.92.2	—	—	—	—
436 000	Main-Taunus-Kreis	64.99
436 000	Main-Taunus-Kreis	64.99.1	10	5 688	.	.
436 000	Main-Taunus-Kreis	64.99.9
436 000	Main-Taunus-Kreis	65	—	—	—	—
436 000	Main-Taunus-Kreis	65.1	—	—	—	—

6. Umsatzsteuerpflichtige und steuerbarer Umsatz in Hessen 2021 nach Verwaltungsbezirken und wirtschaftlicher Gliederung

AGS	Regierungsbezirk Kreisfreie Stadt Landkreis	WZ 2008	Steuer- pflichtige	Steuerbarer Umsatz		
				Lieferungen und Leistungen	inner- gemein- schaftliche Erwerbe	insgesamt
			Anzahl	1 000 Euro		
436 000	Main-Taunus-Kreis	65.11	—	—	—	—
436 000	Main-Taunus-Kreis	65.12	—	—	—	—
436 000	Main-Taunus-Kreis	65.12.1	—	—	—	—
436 000	Main-Taunus-Kreis	65.12.2	—	—	—	—
436 000	Main-Taunus-Kreis	65.2	—	—	—	—
436 000	Main-Taunus-Kreis	65.3	—	—	—	—
436 000	Main-Taunus-Kreis	66
436 000	Main-Taunus-Kreis	66.1
436 000	Main-Taunus-Kreis	66.11
436 000	Main-Taunus-Kreis	66.12
436 000	Main-Taunus-Kreis	66.19	69	88 374	22	88 396
436 000	Main-Taunus-Kreis	66.2	29	8 100	.	.
436 000	Main-Taunus-Kreis	66.21	—	—	—	—
436 000	Main-Taunus-Kreis	66.22	26	7 821	.	.
436 000	Main-Taunus-Kreis	66.29	3	278	.	.
436 000	Main-Taunus-Kreis	66.3	5	3 024	.	.
436 000	Main-Taunus-Kreis	L	992	1 177 346	860	1 178 206
436 000	Main-Taunus-Kreis	68	992	1 177 346	860	1 178 206
436 000	Main-Taunus-Kreis	68.1	78	225 093	155	225 248
436 000	Main-Taunus-Kreis	68.2	651	762 105	590	762 695
436 000	Main-Taunus-Kreis	68.3	263	190 148	115	190 263
436 000	Main-Taunus-Kreis	68.31	154	127 909	35	127 944
436 000	Main-Taunus-Kreis	68.32	109	62 239	80	62 318
436 000	Main-Taunus-Kreis	M	1 857	1 838 554	17 929	1 856 483
436 000	Main-Taunus-Kreis	69	443	127 470	274	127 744
436 000	Main-Taunus-Kreis	69.1	217	42 485	265	42 750
436 000	Main-Taunus-Kreis	69.10.1	47	13 535	53	13 588
436 000	Main-Taunus-Kreis	69.10.2	144	25 702	212	25 913
436 000	Main-Taunus-Kreis	69.10.3	—	—	—	—
436 000	Main-Taunus-Kreis	69.10.4
436 000	Main-Taunus-Kreis	69.10.9
436 000	Main-Taunus-Kreis	69.2	226	84 986	8	84 994
436 000	Main-Taunus-Kreis	69.20.1	20	11 338	—	11 338
436 000	Main-Taunus-Kreis	69.20.2
436 000	Main-Taunus-Kreis	69.20.3	169	69 322	8	69 330
436 000	Main-Taunus-Kreis	69.20.4
436 000	Main-Taunus-Kreis	70	665	428 621	2 903	431 524
436 000	Main-Taunus-Kreis	70.1	47	136 908	1 731	138 639
436 000	Main-Taunus-Kreis	70.10.1
436 000	Main-Taunus-Kreis	70.10.9
436 000	Main-Taunus-Kreis	70.2	618	291 713	1 172	292 885
436 000	Main-Taunus-Kreis	70.21
436 000	Main-Taunus-Kreis	70.22
436 000	Main-Taunus-Kreis	71	350	205 643	3 517	209 160
436 000	Main-Taunus-Kreis	71.1	335	200 289	3 426	203 715
436 000	Main-Taunus-Kreis	71.11	102	33 412	2 083	35 495
436 000	Main-Taunus-Kreis	71.11.1	63	21 424	2 080	23 504
436 000	Main-Taunus-Kreis	71.11.2	16	2 569	.	.
436 000	Main-Taunus-Kreis	71.11.3	11	3 029	.	.
436 000	Main-Taunus-Kreis	71.11.4	12	6 390	.	.
436 000	Main-Taunus-Kreis	71.12	233	166 876	1 343	168 220
436 000	Main-Taunus-Kreis	71.12.1	81	30 528	25	30 553
436 000	Main-Taunus-Kreis	71.12.2	81	94 744	830	95 574
436 000	Main-Taunus-Kreis	71.12.3	5	2 549	1	2 550

6. Umsatzsteuerpflichtige und steuerbarer Umsatz in Hessen 2021 nach Verwaltungsbezirken und wirtschaftlicher Gliederung

AGS	Regierungsbezirk Kreisfreie Stadt Landkreis	WZ 2008	Steuer- pflichtige	Steuerbarer Umsatz		
				Lieferungen und Leistungen	inner- gemein- schaftliche Erwerbe	insgesamt
			Anzahl	1 000 Euro		
436 000	Main-Taunus-Kreis	71.12.9	66	39 056	487	39 543
436 000	Main-Taunus-Kreis	71.2	15	5 355	91	5 446
436 000	Main-Taunus-Kreis	72
436 000	Main-Taunus-Kreis	72.1
436 000	Main-Taunus-Kreis	72.11
436 000	Main-Taunus-Kreis	72.19
436 000	Main-Taunus-Kreis	72.2	6	1 142	.	.
436 000	Main-Taunus-Kreis	73	88	126 189	4 546	130 735
436 000	Main-Taunus-Kreis	73.1	81	116 613	4 546	121 159
436 000	Main-Taunus-Kreis	73.11
436 000	Main-Taunus-Kreis	73.12
436 000	Main-Taunus-Kreis	73.2	7	9 576	—	9 576
436 000	Main-Taunus-Kreis	74
436 000	Main-Taunus-Kreis	74.1	82	16 220	843	17 063
436 000	Main-Taunus-Kreis	74.10.1	6	8 201	606	8 807
436 000	Main-Taunus-Kreis	74.10.2	50	3 369	3	3 372
436 000	Main-Taunus-Kreis	74.10.3	26	4 651	233	4 884
436 000	Main-Taunus-Kreis	74.2	27	2 608	44	2 652
436 000	Main-Taunus-Kreis	74.20.1
436 000	Main-Taunus-Kreis	74.20.2
436 000	Main-Taunus-Kreis	74.3
436 000	Main-Taunus-Kreis	74.30.1
436 000	Main-Taunus-Kreis	74.30.2	12	1 263	.	.
436 000	Main-Taunus-Kreis	74.9	123	23 777	19	23 796
436 000	Main-Taunus-Kreis	75	27	32 685	112	32 797
436 000	Main-Taunus-Kreis	75.00.1	22	29 009	78	29 086
436 000	Main-Taunus-Kreis	75.00.9	5	3 676	35	3 711
436 000	Main-Taunus-Kreis	N	850	3 586 932	47 772	3 634 704
436 000	Main-Taunus-Kreis	77	75	761 070	8 150	769 220
436 000	Main-Taunus-Kreis	77.1
436 000	Main-Taunus-Kreis	77.11
436 000	Main-Taunus-Kreis	77.12
436 000	Main-Taunus-Kreis	77.2	14	2 630	85	2 714
436 000	Main-Taunus-Kreis	77.21	4	523	.	.
436 000	Main-Taunus-Kreis	77.22	—	—	—	—
436 000	Main-Taunus-Kreis	77.29	10	2 107	.	.
436 000	Main-Taunus-Kreis	77.3
436 000	Main-Taunus-Kreis	77.31
436 000	Main-Taunus-Kreis	77.32	6	14 958	341	15 299
436 000	Main-Taunus-Kreis	77.33
436 000	Main-Taunus-Kreis	77.34
436 000	Main-Taunus-Kreis	77.35
436 000	Main-Taunus-Kreis	77.39	22	27 844	1 450	29 294
436 000	Main-Taunus-Kreis	77.4
436 000	Main-Taunus-Kreis	78	47	1 646 221	141	1 646 362
436 000	Main-Taunus-Kreis	78.1	30	39 950	25	39 975
436 000	Main-Taunus-Kreis	78.2	9	1 581 959	8	1 581 967
436 000	Main-Taunus-Kreis	78.3	8	24 312	108	24 420
436 000	Main-Taunus-Kreis	79	33	31 984	135	32 119
436 000	Main-Taunus-Kreis	79.1
436 000	Main-Taunus-Kreis	79.11	21	21 029	.	.
436 000	Main-Taunus-Kreis	79.12
436 000	Main-Taunus-Kreis	79.9
436 000	Main-Taunus-Kreis	80	31	42 327	10	42 336

6. Umsatzsteuerpflichtige und steuerbarer Umsatz in Hessen 2021 nach Verwaltungsbezirken und wirtschaftlicher Gliederung

AGS	Regierungsbezirk Kreisfreie Stadt Landkreis	WZ 2008	Steuer- pflichtige	Steuerbarer Umsatz		
				Lieferungen und Leistungen	inner- gemein- schaftliche Erwerbe	insgesamt
			Anzahl	1 000 Euro		
436 000	Main-Taunus-Kreis	80.1	24	38 282	10	38 291
436 000	Main-Taunus-Kreis	80.2
436 000	Main-Taunus-Kreis	80.3
436 000	Main-Taunus-Kreis	81	473	166 912	4 330	171 242
436 000	Main-Taunus-Kreis	81.1	168	45 370	3 299	48 668
436 000	Main-Taunus-Kreis	81.2	137	51 517	77	51 594
436 000	Main-Taunus-Kreis	81.21	88	40 061	71	40 133
436 000	Main-Taunus-Kreis	81.22	20	7 154	2	7 156
436 000	Main-Taunus-Kreis	81.22.1	14	2 852	.	.
436 000	Main-Taunus-Kreis	81.22.9	6	4 302	.	.
436 000	Main-Taunus-Kreis	81.29	29	4 301	3	4 305
436 000	Main-Taunus-Kreis	81.29.1	3	844	—	845
436 000	Main-Taunus-Kreis	81.29.2	4	978	.	.
436 000	Main-Taunus-Kreis	81.29.9	22	2 479	.	.
436 000	Main-Taunus-Kreis	81.3	168	70 025	955	70 981
436 000	Main-Taunus-Kreis	81.30.1	155	65 554	854	66 408
436 000	Main-Taunus-Kreis	81.30.9	13	4 471	102	4 573
436 000	Main-Taunus-Kreis	82	191	938 418	35 007	973 425
436 000	Main-Taunus-Kreis	82.1	56	5 450	.	.
436 000	Main-Taunus-Kreis	82.11	38	3 212	.	.
436 000	Main-Taunus-Kreis	82.19	18	2 237	—	2 237
436 000	Main-Taunus-Kreis	82.2	3	3 527	.	.
436 000	Main-Taunus-Kreis	82.3	30	16 813	.	.
436 000	Main-Taunus-Kreis	82.9	102	912 629	34 632	947 261
436 000	Main-Taunus-Kreis	82.91
436 000	Main-Taunus-Kreis	82.91.1
436 000	Main-Taunus-Kreis	82.91.2
436 000	Main-Taunus-Kreis	82.92
436 000	Main-Taunus-Kreis	82.99
436 000	Main-Taunus-Kreis	82.99.1
436 000	Main-Taunus-Kreis	82.99.9
436 000	Main-Taunus-Kreis	O	—	—	—	—
436 000	Main-Taunus-Kreis	P	175	70 033	148	70 180
436 000	Main-Taunus-Kreis	85	175	70 033	148	70 180
436 000	Main-Taunus-Kreis	85.1
436 000	Main-Taunus-Kreis	85.2	—	—	—	—
436 000	Main-Taunus-Kreis	85.3
436 000	Main-Taunus-Kreis	85.31	—	—	—	—
436 000	Main-Taunus-Kreis	85.32
436 000	Main-Taunus-Kreis	85.4	6	515	.	.
436 000	Main-Taunus-Kreis	85.41	6	515	.	.
436 000	Main-Taunus-Kreis	85.42	—	—	—	—
436 000	Main-Taunus-Kreis	85.42.1	—	—	—	—
436 000	Main-Taunus-Kreis	85.42.2	—	—	—	—
436 000	Main-Taunus-Kreis	85.42.3	—	—	—	—
436 000	Main-Taunus-Kreis	85.42.4	—	—	—	—
436 000	Main-Taunus-Kreis	85.5	160	58 597	.	.
436 000	Main-Taunus-Kreis	85.51	53	5 289	12	5 301
436 000	Main-Taunus-Kreis	85.52	9	2 146	—	2 146
436 000	Main-Taunus-Kreis	85.53	20	4 673	.	.
436 000	Main-Taunus-Kreis	85.59	78	46 489	137	46 626
436 000	Main-Taunus-Kreis	85.59.1
436 000	Main-Taunus-Kreis	85.59.2	39	28 644	55	28 699
436 000	Main-Taunus-Kreis	85.59.9

6. Umsatzsteuerpflichtige und steuerbarer Umsatz in Hessen 2021 nach Verwaltungsbezirken und wirtschaftlicher Gliederung

AGS	Regierungsbezirk Kreisfreie Stadt Landkreis	WZ 2008	Steuer- pflichtige	Steuerbarer Umsatz		
				Lieferungen und Leistungen	inner- gemein- schaftliche Erwerbe	insgesamt
			Anzahl	1 000 Euro		
436 000	Main-Taunus-Kreis	85.6
436 000	Main-Taunus-Kreis	Q	174	96 717	351	97 068
436 000	Main-Taunus-Kreis	86	161	72 967	349	73 316
436 000	Main-Taunus-Kreis	86.1	—	—	—	—
436 000	Main-Taunus-Kreis	86.10.1	—	—	—	—
436 000	Main-Taunus-Kreis	86.10.2	—	—	—	—
436 000	Main-Taunus-Kreis	86.10.3	—	—	—	—
436 000	Main-Taunus-Kreis	86.2	76	54 192	195	54 386
436 000	Main-Taunus-Kreis	86.21	17	2 990	.	.
436 000	Main-Taunus-Kreis	86.22	29	29 845	.	.
436 000	Main-Taunus-Kreis	86.23	30	21 356	3	21 358
436 000	Main-Taunus-Kreis	86.9	85	18 776	155	18 930
436 000	Main-Taunus-Kreis	86.90.1	10	823	8	831
436 000	Main-Taunus-Kreis	86.90.2	21	5 909	62	5 971
436 000	Main-Taunus-Kreis	86.90.3	6	881	1	883
436 000	Main-Taunus-Kreis	86.90.9	48	11 162	84	11 245
436 000	Main-Taunus-Kreis	87
436 000	Main-Taunus-Kreis	87.1	—	—	—	—
436 000	Main-Taunus-Kreis	87.2	—	—	—	—
436 000	Main-Taunus-Kreis	87.3
436 000	Main-Taunus-Kreis	87.9	—	—	—	—
436 000	Main-Taunus-Kreis	88
436 000	Main-Taunus-Kreis	88.1
436 000	Main-Taunus-Kreis	88.10.1
436 000	Main-Taunus-Kreis	88.10.2	—	—	—	—
436 000	Main-Taunus-Kreis	88.9	8	11 803	.	.
436 000	Main-Taunus-Kreis	88.91
436 000	Main-Taunus-Kreis	88.99
436 000	Main-Taunus-Kreis	R
436 000	Main-Taunus-Kreis	90	92	9 474	19	9 493
436 000	Main-Taunus-Kreis	90.01	17	1 359	16	1 375
436 000	Main-Taunus-Kreis	90.01.1	—	—	—	—
436 000	Main-Taunus-Kreis	90.01.2	—	—	—	—
436 000	Main-Taunus-Kreis	90.01.3
436 000	Main-Taunus-Kreis	90.01.4
436 000	Main-Taunus-Kreis	90.02
436 000	Main-Taunus-Kreis	90.03	70	7 433	3	7 436
436 000	Main-Taunus-Kreis	90.03.1
436 000	Main-Taunus-Kreis	90.03.2	25	3 617	1	3 618
436 000	Main-Taunus-Kreis	90.03.3	15	924	.	.
436 000	Main-Taunus-Kreis	90.03.4
436 000	Main-Taunus-Kreis	90.03.5	24	1 488	.	.
436 000	Main-Taunus-Kreis	90.04
436 000	Main-Taunus-Kreis	90.04.1	—	—	—	—
436 000	Main-Taunus-Kreis	90.04.2
436 000	Main-Taunus-Kreis	90.04.3
436 000	Main-Taunus-Kreis	91
436 000	Main-Taunus-Kreis	91.01	—	—	—	—
436 000	Main-Taunus-Kreis	91.02
436 000	Main-Taunus-Kreis	91.03	—	—	—	—
436 000	Main-Taunus-Kreis	91.04	—	—	—	—
436 000	Main-Taunus-Kreis	92	26	15 664	59	15 723
436 000	Main-Taunus-Kreis	92.00.1	21	14 061	58	14 119
436 000	Main-Taunus-Kreis	92.00.2	—	—	—	—

6. Umsatzsteuerpflichtige und steuerbarer Umsatz in Hessen 2021 nach Verwaltungsbezirken und wirtschaftlicher Gliederung

AGS	Regierungsbezirk Kreisfreie Stadt Landkreis	WZ 2008	Steuer- pflichtige	Steuerbarer Umsatz		
				Lieferungen und Leistungen	inner- gemein- schaftliche Erwerbe	insgesamt
			Anzahl	1 000 Euro		
436 000	Main-Taunus-Kreis	92.00.3	5	1 603	1	1 604
436 000	Main-Taunus-Kreis	93
436 000	Main-Taunus-Kreis	93.1
436 000	Main-Taunus-Kreis	93.11	17	6 727	29	6 756
436 000	Main-Taunus-Kreis	93.12
436 000	Main-Taunus-Kreis	93.13	19	24 914	13	24 927
436 000	Main-Taunus-Kreis	93.19	15	8 853	72	8 925
436 000	Main-Taunus-Kreis	93.2	14	14 558	553	15 111
436 000	Main-Taunus-Kreis	93.21
436 000	Main-Taunus-Kreis	93.29
436 000	Main-Taunus-Kreis	S	403	60 983	854	61 837
436 000	Main-Taunus-Kreis	94	20	7 789	183	7 972
436 000	Main-Taunus-Kreis	94.1	7	6 458	5	6 463
436 000	Main-Taunus-Kreis	94.11
436 000	Main-Taunus-Kreis	94.12
436 000	Main-Taunus-Kreis	94.2	—	—	—	—
436 000	Main-Taunus-Kreis	94.9	13	1 332	178	1 509
436 000	Main-Taunus-Kreis	94.91	3	321	19	339
436 000	Main-Taunus-Kreis	94.92	—	—	—	—
436 000	Main-Taunus-Kreis	94.99	10	1 011	159	1 170
436 000	Main-Taunus-Kreis	94.99.1	4	636	3	639
436 000	Main-Taunus-Kreis	94.99.2
436 000	Main-Taunus-Kreis	94.99.3
436 000	Main-Taunus-Kreis	94.99.4	—	—	—	—
436 000	Main-Taunus-Kreis	94.99.9	3	160	156	316
436 000	Main-Taunus-Kreis	95	39	7 574	41	7 615
436 000	Main-Taunus-Kreis	95.1	5	912	—	912
436 000	Main-Taunus-Kreis	95.11
436 000	Main-Taunus-Kreis	95.12
436 000	Main-Taunus-Kreis	95.2	34	6 662	41	6 702
436 000	Main-Taunus-Kreis	95.21	—	—	—	—
436 000	Main-Taunus-Kreis	95.22
436 000	Main-Taunus-Kreis	95.23	3	160	.	.
436 000	Main-Taunus-Kreis	95.24	6	958	5	963
436 000	Main-Taunus-Kreis	95.25
436 000	Main-Taunus-Kreis	95.29	21	4 879	28	4 906
436 000	Main-Taunus-Kreis	96	344	45 620	630	46 250
436 000	Main-Taunus-Kreis	96.01
436 000	Main-Taunus-Kreis	96.02	198	26 736	123	26 860
436 000	Main-Taunus-Kreis	96.02.1	146	22 869	71	22 940
436 000	Main-Taunus-Kreis	96.02.2	52	3 867	52	3 919
436 000	Main-Taunus-Kreis	96.03	13	4 485	26	4 511
436 000	Main-Taunus-Kreis	96.03.1	13	4 485	26	4 511
436 000	Main-Taunus-Kreis	96.03.2	—	—	—	—
436 000	Main-Taunus-Kreis	96.04
436 000	Main-Taunus-Kreis	96.09	107	10 659	441	11 101
437 000	Odenwaldkreis	A - S	3 469	4 451 065	528 598	4 979 662
437 000	Odenwaldkreis	A	124	38 636	468	39 104
437 000	Odenwaldkreis	01	92	22 830	143	22 973
437 000	Odenwaldkreis	01.1	23	5 319	72	5 391
437 000	Odenwaldkreis	01.11	23	5 319	72	5 391
437 000	Odenwaldkreis	01.12	—	—	—	—
437 000	Odenwaldkreis	01.13	—	—	—	—
437 000	Odenwaldkreis	01.13.1	—	—	—	—

6. Umsatzsteuerpflichtige und steuerbarer Umsatz in Hessen 2021 nach Verwaltungsbezirken und wirtschaftlicher Gliederung

AGS	Regierungsbezirk Kreisfreie Stadt Landkreis	WZ 2008	Steuer- pflichtige	Steuerbarer Umsatz		
				Lieferungen und Leistungen	inner- gemein- schaftliche Erwerbe	insgesamt
			Anzahl	1 000 Euro		
437 000 Odenwaldkreis		01.13.2	—	—	—	—
437 000 Odenwaldkreis		01.14	—	—	—	—
437 000 Odenwaldkreis		01.15	—	—	—	—
437 000 Odenwaldkreis		01.16	—	—	—	—
437 000 Odenwaldkreis		01.19	—	—	—	—
437 000 Odenwaldkreis		01.19.1	—	—	—	—
437 000 Odenwaldkreis		01.19.2	—	—	—	—
437 000 Odenwaldkreis		01.19.9	—	—	—	—
437 000 Odenwaldkreis		01.2	—	—	—	—
437 000 Odenwaldkreis		01.21	—	—	—	—
437 000 Odenwaldkreis		01.22	—	—	—	—
437 000 Odenwaldkreis		01.23	—	—	—	—
437 000 Odenwaldkreis		01.24	—	—	—	—
437 000 Odenwaldkreis		01.25	—	—	—	—
437 000 Odenwaldkreis		01.25.1	—	—	—	—
437 000 Odenwaldkreis		01.25.9	—	—	—	—
437 000 Odenwaldkreis		01.26	—	—	—	—
437 000 Odenwaldkreis		01.27	—	—	—	—
437 000 Odenwaldkreis		01.28	—	—	—	—
437 000 Odenwaldkreis		01.29	—	—	—	—
437 000 Odenwaldkreis		01.3	•	•	•	•
437 000 Odenwaldkreis		01.30.1	•	•	•	•
437 000 Odenwaldkreis		01.30.2	—	—	—	—
437 000 Odenwaldkreis		01.4	15	2 518	8	2 525
437 000 Odenwaldkreis		01.41	•	•	•	•
437 000 Odenwaldkreis		01.42	•	•	•	•
437 000 Odenwaldkreis		01.43	6	550	4	555
437 000 Odenwaldkreis		01.44	•	•	•	•
437 000 Odenwaldkreis		01.45	—	—	—	—
437 000 Odenwaldkreis		01.46	—	—	—	—
437 000 Odenwaldkreis		01.47	—	—	—	—
437 000 Odenwaldkreis		01.49	6	1 127	2	1 129
437 000 Odenwaldkreis		01.5	36	11 809	63	11 872
437 000 Odenwaldkreis		01.6	•	•	•	•
437 000 Odenwaldkreis		01.61	4	1 804	—	1 804
437 000 Odenwaldkreis		01.62	8	683	1	685
437 000 Odenwaldkreis		01.63	4	328	•	•
437 000 Odenwaldkreis		01.64	•	•	•	•
437 000 Odenwaldkreis		01.7	—	—	—	—
437 000 Odenwaldkreis		02	•	•	•	•
437 000 Odenwaldkreis		02.1	5	6 277	—	6 278
437 000 Odenwaldkreis		02.2	•	•	•	•
437 000 Odenwaldkreis		02.3	—	—	—	—
437 000 Odenwaldkreis		02.4	20	7 506	322	7 828
437 000 Odenwaldkreis		03	•	•	•	•
437 000 Odenwaldkreis		03.1	•	•	•	•
437 000 Odenwaldkreis		03.11	—	—	—	—
437 000 Odenwaldkreis		03.12	•	•	•	•
437 000 Odenwaldkreis		03.2	•	•	•	•
437 000 Odenwaldkreis		03.21	—	—	—	—
437 000 Odenwaldkreis		03.22	•	•	•	•
437 000 Odenwaldkreis		B	—	—	—	—
437 000 Odenwaldkreis		05	—	—	—	—
437 000 Odenwaldkreis		05.1	—	—	—	—

6. Umsatzsteuerpflichtige und steuerbarer Umsatz in Hessen 2021 nach Verwaltungsbezirken und wirtschaftlicher Gliederung

AGS	Regierungsbezirk Kreisfreie Stadt Landkreis	WZ 2008	Steuer- pflichtige	Steuerbarer Umsatz		
				Lieferungen und Leistungen	inner- gemein- schaftliche Erwerbe	insgesamt
			Anzahl	1 000 Euro		
437 000 Odenwaldkreis		05.2	—	—	—	—
437 000 Odenwaldkreis		06	—	—	—	—
437 000 Odenwaldkreis		06.1	—	—	—	—
437 000 Odenwaldkreis		06.2	—	—	—	—
437 000 Odenwaldkreis		07	—	—	—	—
437 000 Odenwaldkreis		07.1	—	—	—	—
437 000 Odenwaldkreis		07.2	—	—	—	—
437 000 Odenwaldkreis		07.21	—	—	—	—
437 000 Odenwaldkreis		07.29	—	—	—	—
437 000 Odenwaldkreis		08	—	—	—	—
437 000 Odenwaldkreis		08.1	—	—	—	—
437 000 Odenwaldkreis		08.11	—	—	—	—
437 000 Odenwaldkreis		08.12	—	—	—	—
437 000 Odenwaldkreis		08.9	—	—	—	—
437 000 Odenwaldkreis		08.91	—	—	—	—
437 000 Odenwaldkreis		08.92	—	—	—	—
437 000 Odenwaldkreis		08.93	—	—	—	—
437 000 Odenwaldkreis		08.99	—	—	—	—
437 000 Odenwaldkreis		09	—	—	—	—
437 000 Odenwaldkreis		09.1	—	—	—	—
437 000 Odenwaldkreis		09.9	—	—	—	—
437 000 Odenwaldkreis		C	400	2 731 883	475 020	3 206 903
437 000 Odenwaldkreis		10	58	338 623	88 296	426 919
437 000 Odenwaldkreis		10.1	17	15 905	1	15 906
437 000 Odenwaldkreis		10.11
437 000 Odenwaldkreis		10.12	—	—	—	—
437 000 Odenwaldkreis		10.13
437 000 Odenwaldkreis		10.2	—	—	—	—
437 000 Odenwaldkreis		10.3
437 000 Odenwaldkreis		10.31	—	—	—	—
437 000 Odenwaldkreis		10.32	—	—	—	—
437 000 Odenwaldkreis		10.39
437 000 Odenwaldkreis		10.4	—	—	—	—
437 000 Odenwaldkreis		10.41	—	—	—	—
437 000 Odenwaldkreis		10.42	—	—	—	—
437 000 Odenwaldkreis		10.5
437 000 Odenwaldkreis		10.51
437 000 Odenwaldkreis		10.52
437 000 Odenwaldkreis		10.6
437 000 Odenwaldkreis		10.61
437 000 Odenwaldkreis		10.62	—	—	—	—
437 000 Odenwaldkreis		10.7
437 000 Odenwaldkreis		10.71
437 000 Odenwaldkreis		10.72
437 000 Odenwaldkreis		10.73	—	—	—	—
437 000 Odenwaldkreis		10.8
437 000 Odenwaldkreis		10.81	—	—	—	—
437 000 Odenwaldkreis		10.82
437 000 Odenwaldkreis		10.83	—	—	—	—
437 000 Odenwaldkreis		10.84	—	—	—	—
437 000 Odenwaldkreis		10.85	—	—	—	—
437 000 Odenwaldkreis		10.86	—	—	—	—
437 000 Odenwaldkreis		10.89	—	—	—	—
437 000 Odenwaldkreis		10.9

6. Umsatzsteuerpflichtige und steuerbarer Umsatz in Hessen 2021 nach Verwaltungsbezirken und wirtschaftlicher Gliederung

AGS	Regierungsbezirk Kreisfreie Stadt Landkreis	WZ 2008	Steuer- pflichtige	Steuerbarer Umsatz		
				Lieferungen und Leistungen	inner- gemein- schaftliche Erwerbe	insgesamt
			Anzahl	1 000 Euro		
437 000 Odenwaldkreis		10.91
437 000 Odenwaldkreis		10.92	—	—	—	—
437 000 Odenwaldkreis		11	9	32 391	2 696	35 087
437 000 Odenwaldkreis		11.01	4	803	16	820
437 000 Odenwaldkreis		11.02	—	—	—	—
437 000 Odenwaldkreis		11.03
437 000 Odenwaldkreis		11.04	—	—	—	—
437 000 Odenwaldkreis		11.05
437 000 Odenwaldkreis		11.06	—	—	—	—
437 000 Odenwaldkreis		11.07	—	—	—	—
437 000 Odenwaldkreis		12	—	—	—	—
437 000 Odenwaldkreis		13	5	981	9	990
437 000 Odenwaldkreis		13.1	—	—	—	—
437 000 Odenwaldkreis		13.2
437 000 Odenwaldkreis		13.3
437 000 Odenwaldkreis		13.9
437 000 Odenwaldkreis		13.91	—	—	—	—
437 000 Odenwaldkreis		13.92	—	—	—	—
437 000 Odenwaldkreis		13.93	—	—	—	—
437 000 Odenwaldkreis		13.94	—	—	—	—
437 000 Odenwaldkreis		13.95
437 000 Odenwaldkreis		13.96	—	—	—	—
437 000 Odenwaldkreis		13.99	—	—	—	—
437 000 Odenwaldkreis		14
437 000 Odenwaldkreis		14.1
437 000 Odenwaldkreis		14.11	—	—	—	—
437 000 Odenwaldkreis		14.12	—	—	—	—
437 000 Odenwaldkreis		14.13	—	—	—	—
437 000 Odenwaldkreis		14.14	—	—	—	—
437 000 Odenwaldkreis		14.19
437 000 Odenwaldkreis		14.2	—	—	—	—
437 000 Odenwaldkreis		14.3	—	—	—	—
437 000 Odenwaldkreis		14.31	—	—	—	—
437 000 Odenwaldkreis		14.39	—	—	—	—
437 000 Odenwaldkreis		15
437 000 Odenwaldkreis		15.1
437 000 Odenwaldkreis		15.11
437 000 Odenwaldkreis		15.12	—	—	—	—
437 000 Odenwaldkreis		15.2
437 000 Odenwaldkreis		16	34	41 830	4 133	45 963
437 000 Odenwaldkreis		16.1	6	3 160	421	3 581
437 000 Odenwaldkreis		16.2	28	38 671	3 711	42 382
437 000 Odenwaldkreis		16.21
437 000 Odenwaldkreis		16.22	—	—	—	—
437 000 Odenwaldkreis		16.23
437 000 Odenwaldkreis		16.24	4	20 859	1 659	22 518
437 000 Odenwaldkreis		16.29	11	4 950	1 127	6 076
437 000 Odenwaldkreis		17
437 000 Odenwaldkreis		17.1
437 000 Odenwaldkreis		17.11
437 000 Odenwaldkreis		17.12	—	—	—	—
437 000 Odenwaldkreis		17.2
437 000 Odenwaldkreis		17.21	—	—	—	—
437 000 Odenwaldkreis		17.22	—	—	—	—

6. Umsatzsteuerpflichtige und steuerbarer Umsatz in Hessen 2021 nach Verwaltungsbezirken und wirtschaftlicher Gliederung

AGS	Regierungsbezirk Kreisfreie Stadt Landkreis	WZ 2008	Steuer- pflichtige	Steuerbarer Umsatz		
				Lieferungen und Leistungen	inner- gemein- schaftliche Erwerbe	insgesamt
			Anzahl	1 000 Euro		
437 000	Odenwaldkreis	17.23	•	•	•	•
437 000	Odenwaldkreis	17.24	—	—	—	—
437 000	Odenwaldkreis	17.29	—	—	—	—
437 000	Odenwaldkreis	18	14	7 787	618	8 405
437 000	Odenwaldkreis	18.1	14	7 787	618	8 405
437 000	Odenwaldkreis	18.11	•	•	•	•
437 000	Odenwaldkreis	18.12	•	•	•	•
437 000	Odenwaldkreis	18.13	•	•	•	•
437 000	Odenwaldkreis	18.14	•	•	•	•
437 000	Odenwaldkreis	18.2	—	—	—	—
437 000	Odenwaldkreis	19	—	—	—	—
437 000	Odenwaldkreis	19.1	—	—	—	—
437 000	Odenwaldkreis	19.2	—	—	—	—
437 000	Odenwaldkreis	20	6	7 485	92	7 577
437 000	Odenwaldkreis	20.1	3	3 590	26	3 616
437 000	Odenwaldkreis	20.11	—	—	—	—
437 000	Odenwaldkreis	20.12	—	—	—	—
437 000	Odenwaldkreis	20.13	—	—	—	—
437 000	Odenwaldkreis	20.14	—	—	—	—
437 000	Odenwaldkreis	20.15	—	—	—	—
437 000	Odenwaldkreis	20.16	3	3 590	26	3 616
437 000	Odenwaldkreis	20.17	—	—	—	—
437 000	Odenwaldkreis	20.2	•	•	•	•
437 000	Odenwaldkreis	20.3	•	•	•	•
437 000	Odenwaldkreis	20.4	•	•	•	•
437 000	Odenwaldkreis	20.41	—	—	—	—
437 000	Odenwaldkreis	20.42	•	•	•	•
437 000	Odenwaldkreis	20.5	—	—	—	—
437 000	Odenwaldkreis	20.51	—	—	—	—
437 000	Odenwaldkreis	20.52	—	—	—	—
437 000	Odenwaldkreis	20.53	—	—	—	—
437 000	Odenwaldkreis	20.59	—	—	—	—
437 000	Odenwaldkreis	20.6	—	—	—	—
437 000	Odenwaldkreis	21	—	—	—	—
437 000	Odenwaldkreis	21.1	—	—	—	—
437 000	Odenwaldkreis	21.2	—	—	—	—
437 000	Odenwaldkreis	22	31	1 256 571	184 884	1 441 456
437 000	Odenwaldkreis	22.1	•	•	•	•
437 000	Odenwaldkreis	22.11	•	•	•	•
437 000	Odenwaldkreis	22.19	—	—	—	—
437 000	Odenwaldkreis	22.2	•	•	•	•
437 000	Odenwaldkreis	22.21	7	27 816	1 402	29 217
437 000	Odenwaldkreis	22.22	•	•	•	•
437 000	Odenwaldkreis	22.23	•	•	•	•
437 000	Odenwaldkreis	22.29	19	81 065	5 602	86 667
437 000	Odenwaldkreis	23	18	10 535	278	10 812
437 000	Odenwaldkreis	23.1	•	•	•	•
437 000	Odenwaldkreis	23.11	—	—	—	—
437 000	Odenwaldkreis	23.12	•	•	•	•
437 000	Odenwaldkreis	23.13	—	—	—	—
437 000	Odenwaldkreis	23.14	—	—	—	—
437 000	Odenwaldkreis	23.19	—	—	—	—
437 000	Odenwaldkreis	23.2	—	—	—	—
437 000	Odenwaldkreis	23.3	•	•	•	•

6. Umsatzsteuerpflichtige und steuerbarer Umsatz in Hessen 2021 nach Verwaltungsbezirken und wirtschaftlicher Gliederung

AGS	Regierungsbezirk Kreisfreie Stadt Landkreis	WZ 2008	Steuer- pflichtige	Steuerbarer Umsatz		
				Lieferungen und Leistungen	inner- gemein- schaftliche Erwerbe	insgesamt
			Anzahl	1 000 Euro		
437 000 Odenwaldkreis		23.31
437 000 Odenwaldkreis		23.32
437 000 Odenwaldkreis		23.4	—	—	—	—
437 000 Odenwaldkreis		23.41	—	—	—	—
437 000 Odenwaldkreis		23.42	—	—	—	—
437 000 Odenwaldkreis		23.43	—	—	—	—
437 000 Odenwaldkreis		23.44	—	—	—	—
437 000 Odenwaldkreis		23.49	—	—	—	—
437 000 Odenwaldkreis		23.5	—	—	—	—
437 000 Odenwaldkreis		23.51	—	—	—	—
437 000 Odenwaldkreis		23.52	—	—	—	—
437 000 Odenwaldkreis		23.6
437 000 Odenwaldkreis		23.61
437 000 Odenwaldkreis		23.62	—	—	—	—
437 000 Odenwaldkreis		23.63	—	—	—	—
437 000 Odenwaldkreis		23.64	—	—	—	—
437 000 Odenwaldkreis		23.65
437 000 Odenwaldkreis		23.69	—	—	—	—
437 000 Odenwaldkreis		23.7	11	1 814	11	1 825
437 000 Odenwaldkreis		23.9
437 000 Odenwaldkreis		23.91	—	—	—	—
437 000 Odenwaldkreis		23.99
437 000 Odenwaldkreis		24	5	3 709	1	3 710
437 000 Odenwaldkreis		24.1	—	—	—	—
437 000 Odenwaldkreis		24.2	—	—	—	—
437 000 Odenwaldkreis		24.3
437 000 Odenwaldkreis		24.31
437 000 Odenwaldkreis		24.32	—	—	—	—
437 000 Odenwaldkreis		24.33	—	—	—	—
437 000 Odenwaldkreis		24.34	—	—	—	—
437 000 Odenwaldkreis		24.4
437 000 Odenwaldkreis		24.41
437 000 Odenwaldkreis		24.42	—	—	—	—
437 000 Odenwaldkreis		24.43	—	—	—	—
437 000 Odenwaldkreis		24.44	—	—	—	—
437 000 Odenwaldkreis		24.45	—	—	—	—
437 000 Odenwaldkreis		24.46	—	—	—	—
437 000 Odenwaldkreis		24.5
437 000 Odenwaldkreis		24.51	—	—	—	—
437 000 Odenwaldkreis		24.52	—	—	—	—
437 000 Odenwaldkreis		24.53
437 000 Odenwaldkreis		24.54	—	—	—	—
437 000 Odenwaldkreis		25	72	60 346	6 018	66 364
437 000 Odenwaldkreis		25.1
437 000 Odenwaldkreis		25.11	8	2 458	3	2 460
437 000 Odenwaldkreis		25.12
437 000 Odenwaldkreis		25.2	—	—	—	—
437 000 Odenwaldkreis		25.21	—	—	—	—
437 000 Odenwaldkreis		25.29	—	—	—	—
437 000 Odenwaldkreis		25.3	—	—	—	—
437 000 Odenwaldkreis		25.4	—	—	—	—
437 000 Odenwaldkreis		25.5
437 000 Odenwaldkreis		25.6	41	21 504	883	22 387
437 000 Odenwaldkreis		25.61

**6. Umsatzsteuerpflichtige und steuerbarer Umsatz in Hessen 2021 nach
Verwaltungsbezirken und wirtschaftlicher Gliederung**

AGS	Regierungsbezirk Kreisfreie Stadt Landkreis	WZ 2008	Steuer- pflichtige	Steuerbarer Umsatz		
				Lieferungen und Leistungen	inner- gemein- schaftliche Erwerbe	insgesamt
			Anzahl	1 000 Euro		
437 000 Odenwaldkreis		25.62	•	•	•	•
437 000 Odenwaldkreis		25.7	11	8 339	1 051	9 390
437 000 Odenwaldkreis		25.71	—	—	—	—
437 000 Odenwaldkreis		25.72	•	•	•	•
437 000 Odenwaldkreis		25.73	•	•	•	•
437 000 Odenwaldkreis		25.73.1	3	601	3	604
437 000 Odenwaldkreis		25.73.2	—	—	—	—
437 000 Odenwaldkreis		25.73.3	4	1 253	11	1 264
437 000 Odenwaldkreis		25.73.4	—	—	—	—
437 000 Odenwaldkreis		25.73.5	•	•	•	•
437 000 Odenwaldkreis		25.9	9	26 802	4 075	30 877
437 000 Odenwaldkreis		25.91	—	—	—	—
437 000 Odenwaldkreis		25.92	—	—	—	—
437 000 Odenwaldkreis		25.93	—	—	—	—
437 000 Odenwaldkreis		25.94	—	—	—	—
437 000 Odenwaldkreis		25.99	9	26 802	4 075	30 877
437 000 Odenwaldkreis		26	16	10 133	241	10 374
437 000 Odenwaldkreis		26.1	4	3 600	2	3 602
437 000 Odenwaldkreis		26.11	•	•	•	•
437 000 Odenwaldkreis		26.11.1	—	—	—	—
437 000 Odenwaldkreis		26.11.9	•	•	•	•
437 000 Odenwaldkreis		26.12	•	•	•	•
437 000 Odenwaldkreis		26.2	4	200	– 14	186
437 000 Odenwaldkreis		26.3	•	•	•	•
437 000 Odenwaldkreis		26.4	•	•	•	•
437 000 Odenwaldkreis		26.5	4	5 261	247	5 508
437 000 Odenwaldkreis		26.51	•	•	•	•
437 000 Odenwaldkreis		26.51.1	•	•	•	•
437 000 Odenwaldkreis		26.51.2	—	—	—	—
437 000 Odenwaldkreis		26.51.3	—	—	—	—
437 000 Odenwaldkreis		26.52	•	•	•	•
437 000 Odenwaldkreis		26.6	—	—	—	—
437 000 Odenwaldkreis		26.7	•	•	•	•
437 000 Odenwaldkreis		26.8	—	—	—	—
437 000 Odenwaldkreis		27	•	•	•	•
437 000 Odenwaldkreis		27.1	5	10 442	525	10 967
437 000 Odenwaldkreis		27.11	•	•	•	•
437 000 Odenwaldkreis		27.12	•	•	•	•
437 000 Odenwaldkreis		27.2	—	—	—	—
437 000 Odenwaldkreis		27.3	5	142 355	2 704	145 059
437 000 Odenwaldkreis		27.31	—	—	—	—
437 000 Odenwaldkreis		27.32	•	•	•	•
437 000 Odenwaldkreis		27.33	•	•	•	•
437 000 Odenwaldkreis		27.4	•	•	•	•
437 000 Odenwaldkreis		27.5	•	•	•	•
437 000 Odenwaldkreis		27.51	•	•	•	•
437 000 Odenwaldkreis		27.52	—	—	—	—
437 000 Odenwaldkreis		27.9	•	•	•	•
437 000 Odenwaldkreis		28	36	94 331	5 312	99 643
437 000 Odenwaldkreis		28.1	•	•	•	•
437 000 Odenwaldkreis		28.11	—	—	—	—
437 000 Odenwaldkreis		28.12	—	—	—	—
437 000 Odenwaldkreis		28.13	•	•	•	•
437 000 Odenwaldkreis		28.14	•	•	•	•

6. Umsatzsteuerpflichtige und steuerbarer Umsatz in Hessen 2021 nach Verwaltungsbezirken und wirtschaftlicher Gliederung

AGS	Regierungsbezirk Kreisfreie Stadt Landkreis	WZ 2008	Steuer- pflichtige	Steuerbarer Umsatz		
				Lieferungen und Leistungen	inner- gemein- schaftliche Erwerbe	insgesamt
			Anzahl	1 000 Euro		
437 000 Odenwaldkreis		28.15	—	—	—	—
437 000 Odenwaldkreis		28.2	17	26 034	2 008	28 042
437 000 Odenwaldkreis		28.21	•	•	•	•
437 000 Odenwaldkreis		28.21.1	—	—	—	—
437 000 Odenwaldkreis		28.21.9	•	•	•	•
437 000 Odenwaldkreis		28.22	—	—	—	—
437 000 Odenwaldkreis		28.23	—	—	—	—
437 000 Odenwaldkreis		28.24	•	•	•	•
437 000 Odenwaldkreis		28.25	3	802	– 4	799
437 000 Odenwaldkreis		28.29	7	2 979	107	3 086
437 000 Odenwaldkreis		28.3	•	•	•	•
437 000 Odenwaldkreis		28.4	7	18 716	1 238	19 953
437 000 Odenwaldkreis		28.41	3	14 921	1 209	16 129
437 000 Odenwaldkreis		28.49	4	3 795	29	3 824
437 000 Odenwaldkreis		28.9	9	47 830	1 993	49 823
437 000 Odenwaldkreis		28.91	—	—	—	—
437 000 Odenwaldkreis		28.92	—	—	—	—
437 000 Odenwaldkreis		28.92.1	—	—	—	—
437 000 Odenwaldkreis		28.92.2	—	—	—	—
437 000 Odenwaldkreis		28.93	—	—	—	—
437 000 Odenwaldkreis		28.94	•	•	•	•
437 000 Odenwaldkreis		28.95	—	—	—	—
437 000 Odenwaldkreis		28.96	•	•	•	•
437 000 Odenwaldkreis		28.99	6	6 863	55	6 918
437 000 Odenwaldkreis		29	•	•	•	•
437 000 Odenwaldkreis		29.1	—	—	—	—
437 000 Odenwaldkreis		29.10.1	—	—	—	—
437 000 Odenwaldkreis		29.10.2	—	—	—	—
437 000 Odenwaldkreis		29.2	•	•	•	•
437 000 Odenwaldkreis		29.3	•	•	•	•
437 000 Odenwaldkreis		29.31	—	—	—	—
437 000 Odenwaldkreis		29.32	•	•	•	•
437 000 Odenwaldkreis		30	•	•	•	•
437 000 Odenwaldkreis		30.1	—	—	—	—
437 000 Odenwaldkreis		30.11	—	—	—	—
437 000 Odenwaldkreis		30.12	—	—	—	—
437 000 Odenwaldkreis		30.2	—	—	—	—
437 000 Odenwaldkreis		30.20.1	—	—	—	—
437 000 Odenwaldkreis		30.20.2	—	—	—	—
437 000 Odenwaldkreis		30.3	•	•	•	•
437 000 Odenwaldkreis		30.4	—	—	—	—
437 000 Odenwaldkreis		30.9	—	—	—	—
437 000 Odenwaldkreis		30.91	—	—	—	—
437 000 Odenwaldkreis		30.92	—	—	—	—
437 000 Odenwaldkreis		30.99	—	—	—	—
437 000 Odenwaldkreis		31	13	7 588	167	7 756
437 000 Odenwaldkreis		31.01	•	•	•	•
437 000 Odenwaldkreis		31.02	•	•	•	•
437 000 Odenwaldkreis		31.03	—	—	—	—
437 000 Odenwaldkreis		31.09	10	4 631	130	4 761
437 000 Odenwaldkreis		31.09.1	•	•	•	•
437 000 Odenwaldkreis		31.09.9	•	•	•	•
437 000 Odenwaldkreis		32	32	30 361	2 216	32 576
437 000 Odenwaldkreis		32.1	•	•	•	•

**6. Umsatzsteuerpflichtige und steuerbarer Umsatz in Hessen 2021 nach
Verwaltungsbezirken und wirtschaftlicher Gliederung**

AGS	Regierungsbezirk Kreisfreie Stadt Landkreis	WZ 2008	Steuer- pflichtige	Steuerbarer Umsatz		
				Lieferungen und Leistungen	inner- gemein- schaftliche Erwerbe	insgesamt
			Anzahl	1 000 Euro		
437 000 Odenwaldkreis		32.11
437 000 Odenwaldkreis		32.12	4	383	3	386
437 000 Odenwaldkreis		32.13	—	—	—	—
437 000 Odenwaldkreis		32.2
437 000 Odenwaldkreis		32.3	—	—	—	—
437 000 Odenwaldkreis		32.4
437 000 Odenwaldkreis		32.5	15	6 330	26	6 356
437 000 Odenwaldkreis		32.50.1
437 000 Odenwaldkreis		32.50.2
437 000 Odenwaldkreis		32.50.3	9	4 324	11	4 334
437 000 Odenwaldkreis		32.9	10	22 164	2 163	24 327
437 000 Odenwaldkreis		32.91
437 000 Odenwaldkreis		32.99
437 000 Odenwaldkreis		33	23	16 133	107	16 240
437 000 Odenwaldkreis		33.1	18	10 502	104	10 606
437 000 Odenwaldkreis		33.11	—	—	—	—
437 000 Odenwaldkreis		33.12	8	7 047	78	7 125
437 000 Odenwaldkreis		33.13
437 000 Odenwaldkreis		33.14	—	—	—	—
437 000 Odenwaldkreis		33.15	—	—	—	—
437 000 Odenwaldkreis		33.16	—	—	—	—
437 000 Odenwaldkreis		33.17
437 000 Odenwaldkreis		33.19	—	—	—	—
437 000 Odenwaldkreis		33.2	5	5 631	3	5 634
437 000 Odenwaldkreis		D	61	34 279	387	34 666
437 000 Odenwaldkreis		35	61	34 279	387	34 666
437 000 Odenwaldkreis		35.1
437 000 Odenwaldkreis		35.11
437 000 Odenwaldkreis		35.11.1
437 000 Odenwaldkreis		35.11.2	19	26 180	.	.
437 000 Odenwaldkreis		35.11.3	38	6 539	9	6 548
437 000 Odenwaldkreis		35.12	—	—	—	—
437 000 Odenwaldkreis		35.13	—	—	—	—
437 000 Odenwaldkreis		35.14	—	—	—	—
437 000 Odenwaldkreis		35.2
437 000 Odenwaldkreis		35.21
437 000 Odenwaldkreis		35.21.1	—	—	—	—
437 000 Odenwaldkreis		35.21.2
437 000 Odenwaldkreis		35.21.3	—	—	—	—
437 000 Odenwaldkreis		35.22	—	—	—	—
437 000 Odenwaldkreis		35.23	—	—	—	—
437 000 Odenwaldkreis		35.3
437 000 Odenwaldkreis		E	22	34 630	79	34 709
437 000 Odenwaldkreis		36
437 000 Odenwaldkreis		36.00.1
437 000 Odenwaldkreis		36.00.2	12	10 329	74	10 403
437 000 Odenwaldkreis		36.00.3
437 000 Odenwaldkreis		37	—	—	—	—
437 000 Odenwaldkreis		37.00.1	—	—	—	—
437 000 Odenwaldkreis		37.00.2	—	—	—	—
437 000 Odenwaldkreis		38	7	20 683	5	20 688
437 000 Odenwaldkreis		38.1	3	7 754	.	.
437 000 Odenwaldkreis		38.11	3	7 754	.	.
437 000 Odenwaldkreis		38.12	—	—	—	—

6. Umsatzsteuerpflichtige und steuerbarer Umsatz in Hessen 2021 nach Verwaltungsbezirken und wirtschaftlicher Gliederung

AGS	Regierungsbezirk Kreisfreie Stadt Landkreis	WZ 2008	Steuer- pflichtige	Steuerbarer Umsatz		
			Anzahl	Lieferungen und Leistungen	inner- gemein- schaftliche Erwerbe	insgesamt
				1 000 Euro		
437 000	Odenwaldkreis	38.2
437 000	Odenwaldkreis	38.21
437 000	Odenwaldkreis	38.22	—	—	—	—
437 000	Odenwaldkreis	38.3
437 000	Odenwaldkreis	38.31	—	—	—	—
437 000	Odenwaldkreis	38.32
437 000	Odenwaldkreis	39
437 000	Odenwaldkreis	F	458	263 961	2 101	266 063
437 000	Odenwaldkreis	41	22	39 039	242	39 280
437 000	Odenwaldkreis	41.1
437 000	Odenwaldkreis	41.10.1	—	—	—	—
437 000	Odenwaldkreis	41.10.2
437 000	Odenwaldkreis	41.10.3
437 000	Odenwaldkreis	41.2
437 000	Odenwaldkreis	41.20.1
437 000	Odenwaldkreis	41.20.2	—	—	—	—
437 000	Odenwaldkreis	42	5	1 700	1	1 701
437 000	Odenwaldkreis	42.1	—	—	—	—
437 000	Odenwaldkreis	42.11	—	—	—	—
437 000	Odenwaldkreis	42.12	—	—	—	—
437 000	Odenwaldkreis	42.13	—	—	—	—
437 000	Odenwaldkreis	42.2
437 000	Odenwaldkreis	42.21
437 000	Odenwaldkreis	42.22
437 000	Odenwaldkreis	42.9
437 000	Odenwaldkreis	42.91
437 000	Odenwaldkreis	42.99
437 000	Odenwaldkreis	43	431	223 223	1 859	225 082
437 000	Odenwaldkreis	43.1	17	7 402	.	.
437 000	Odenwaldkreis	43.11	12	6 033	.	.
437 000	Odenwaldkreis	43.12	5	1 369	.	.
437 000	Odenwaldkreis	43.13	—	—	—	—
437 000	Odenwaldkreis	43.2	137	92 933	571	93 504
437 000	Odenwaldkreis	43.21	51	39 888	101	39 989
437 000	Odenwaldkreis	43.22	41	35 871	230	36 101
437 000	Odenwaldkreis	43.29	45	17 173	240	17 414
437 000	Odenwaldkreis	43.29.1	28	10 440	39	10 479
437 000	Odenwaldkreis	43.29.9	17	6 733	202	6 935
437 000	Odenwaldkreis	43.3	164	69 933	1 109	71 042
437 000	Odenwaldkreis	43.31	7	7 160	.	.
437 000	Odenwaldkreis	43.32	45	30 116	751	30 867
437 000	Odenwaldkreis	43.33	60	17 083	173	17 256
437 000	Odenwaldkreis	43.34	48	14 728	183	14 911
437 000	Odenwaldkreis	43.34.1
437 000	Odenwaldkreis	43.34.2
437 000	Odenwaldkreis	43.39	4	845	.	.
437 000	Odenwaldkreis	43.9	113	52 955	.	.
437 000	Odenwaldkreis	43.91	50	29 271	123	29 395
437 000	Odenwaldkreis	43.91.1	24	14 909	68	14 977
437 000	Odenwaldkreis	43.91.2	26	14 362	56	14 418
437 000	Odenwaldkreis	43.99	63	23 684	.	.
437 000	Odenwaldkreis	43.99.1	8	6 759	.	.
437 000	Odenwaldkreis	43.99.2
437 000	Odenwaldkreis	43.99.9

6. Umsatzsteuerpflichtige und steuerbarer Umsatz in Hessen 2021 nach Verwaltungsbezirken und wirtschaftlicher Gliederung

AGS	Regierungsbezirk Kreisfreie Stadt Landkreis	WZ 2008	Steuer- pflichtige	Steuerbarer Umsatz		
				Lieferungen und Leistungen	inner- gemein- schaftliche Erwerbe	insgesamt
			Anzahl	1 000 Euro		
437 000 Odenwaldkreis		G	669	746 596	44 946	791 542
437 000 Odenwaldkreis		45	136	176 881	5 723	182 604
437 000 Odenwaldkreis		45.1	56	136 548	4 894	141 442
437 000 Odenwaldkreis		45.11	56	136 548	4 894	141 442
437 000 Odenwaldkreis		45.19	—	—	—	—
437 000 Odenwaldkreis		45.2	59	35 387	512	35 899
437 000 Odenwaldkreis		45.20.1	11	6 288	21	6 309
437 000 Odenwaldkreis		45.20.2
437 000 Odenwaldkreis		45.20.3	42	28 003	490	28 493
437 000 Odenwaldkreis		45.20.4
437 000 Odenwaldkreis		45.3	15	4 162	156	4 318
437 000 Odenwaldkreis		45.31	—	—	—	—
437 000 Odenwaldkreis		45.32	15	4 162	156	4 318
437 000 Odenwaldkreis		45.4	6	784	161	945
437 000 Odenwaldkreis		46	155	269 830	26 461	296 291
437 000 Odenwaldkreis		46.1	62	29 151	1 669	30 819
437 000 Odenwaldkreis		46.11
437 000 Odenwaldkreis		46.12	—	—	—	—
437 000 Odenwaldkreis		46.13	12	6 917	359	7 276
437 000 Odenwaldkreis		46.13.1
437 000 Odenwaldkreis		46.13.2
437 000 Odenwaldkreis		46.14	15	12 546	1 030	13 576
437 000 Odenwaldkreis		46.15	6	3 324	49	3 373
437 000 Odenwaldkreis		46.16	3	305	40	345
437 000 Odenwaldkreis		46.17
437 000 Odenwaldkreis		46.18	16	2 334	14	2 348
437 000 Odenwaldkreis		46.18.1	—	—	—	—
437 000 Odenwaldkreis		46.18.2	—	—	—	—
437 000 Odenwaldkreis		46.18.3
437 000 Odenwaldkreis		46.18.4	—	—	—	—
437 000 Odenwaldkreis		46.18.5
437 000 Odenwaldkreis		46.18.6
437 000 Odenwaldkreis		46.18.7	—	—	—	—
437 000 Odenwaldkreis		46.18.9	11	1 341	14	1 355
437 000 Odenwaldkreis		46.19	7	3 300	176	3 476
437 000 Odenwaldkreis		46.2
437 000 Odenwaldkreis		46.21
437 000 Odenwaldkreis		46.22
437 000 Odenwaldkreis		46.23
437 000 Odenwaldkreis		46.24	—	—	—	—
437 000 Odenwaldkreis		46.3	13	21 629	1 494	23 123
437 000 Odenwaldkreis		46.31	3	6 559	642	7 201
437 000 Odenwaldkreis		46.32	5	10 071	767	10 838
437 000 Odenwaldkreis		46.33
437 000 Odenwaldkreis		46.34
437 000 Odenwaldkreis		46.35
437 000 Odenwaldkreis		46.36	—	—	—	—
437 000 Odenwaldkreis		46.37	—	—	—	—
437 000 Odenwaldkreis		46.38	—	—	—	—
437 000 Odenwaldkreis		46.38.1	—	—	—	—
437 000 Odenwaldkreis		46.38.2	—	—	—	—
437 000 Odenwaldkreis		46.38.9	—	—	—	—
437 000 Odenwaldkreis		46.39	—	—	—	—
437 000 Odenwaldkreis		46.39.1	—	—	—	—

6. Umsatzsteuerpflichtige und steuerbarer Umsatz in Hessen 2021 nach Verwaltungsbezirken und wirtschaftlicher Gliederung

AGS	Regierungsbezirk Kreisfreie Stadt Landkreis	WZ 2008	Steuer- pflichtige	Steuerbarer Umsatz		
				Lieferungen und Leistungen	inner- gemein- schaftliche Erwerbe	insgesamt
			Anzahl	1 000 Euro		
437 000 Odenwaldkreis		46.39.9	—	—	—	—
437 000 Odenwaldkreis		46.4	15	29 537	6 568	36 105
437 000 Odenwaldkreis		46.41	•	•	•	•
437 000 Odenwaldkreis		46.42	—	—	—	—
437 000 Odenwaldkreis		46.42.1	—	—	—	—
437 000 Odenwaldkreis		46.42.2	—	—	—	—
437 000 Odenwaldkreis		46.43	•	•	•	•
437 000 Odenwaldkreis		46.43.1	—	—	—	—
437 000 Odenwaldkreis		46.43.2	—	—	—	—
437 000 Odenwaldkreis		46.43.3	•	•	•	•
437 000 Odenwaldkreis		46.44	—	—	—	—
437 000 Odenwaldkreis		46.44.1	—	—	—	—
437 000 Odenwaldkreis		46.44.2	—	—	—	—
437 000 Odenwaldkreis		46.45	—	—	—	—
437 000 Odenwaldkreis		46.46	•	•	•	•
437 000 Odenwaldkreis		46.46.1	•	•	•	•
437 000 Odenwaldkreis		46.46.2	•	•	•	•
437 000 Odenwaldkreis		46.47	•	•	•	•
437 000 Odenwaldkreis		46.48	—	—	—	—
437 000 Odenwaldkreis		46.49	8	9 588	2 701	12 289
437 000 Odenwaldkreis		46.49.1	—	—	—	—
437 000 Odenwaldkreis		46.49.2	•	•	•	•
437 000 Odenwaldkreis		46.49.3	•	•	•	•
437 000 Odenwaldkreis		46.49.4	4	7 262	2 649	9 910
437 000 Odenwaldkreis		46.49.5	—	—	—	—
437 000 Odenwaldkreis		46.5	•	•	•	•
437 000 Odenwaldkreis		46.51	•	•	•	•
437 000 Odenwaldkreis		46.52	•	•	•	•
437 000 Odenwaldkreis		46.6	25	46 252	9 771	56 023
437 000 Odenwaldkreis		46.61	6	11 839	5 623	17 463
437 000 Odenwaldkreis		46.62	•	•	•	•
437 000 Odenwaldkreis		46.63	•	•	•	•
437 000 Odenwaldkreis		46.64	—	—	—	—
437 000 Odenwaldkreis		46.65	—	—	—	—
437 000 Odenwaldkreis		46.66	•	•	•	•
437 000 Odenwaldkreis		46.69	11	28 869	3 728	32 596
437 000 Odenwaldkreis		46.7	27	119 186	5 516	124 702
437 000 Odenwaldkreis		46.71	•	•	•	•
437 000 Odenwaldkreis		46.71.1	—	—	—	—
437 000 Odenwaldkreis		46.71.2	•	•	•	•
437 000 Odenwaldkreis		46.72	3	6 173	21	6 194
437 000 Odenwaldkreis		46.73	12	21 614	91	21 705
437 000 Odenwaldkreis		46.73.1	•	•	•	•
437 000 Odenwaldkreis		46.73.2	3	2 382	39	2 421
437 000 Odenwaldkreis		46.73.3	•	•	•	•
437 000 Odenwaldkreis		46.73.4	6	18 561	53	18 614
437 000 Odenwaldkreis		46.73.5	—	—	—	—
437 000 Odenwaldkreis		46.73.6	—	—	—	—
437 000 Odenwaldkreis		46.73.7	—	—	—	—
437 000 Odenwaldkreis		46.73.8	—	—	—	—
437 000 Odenwaldkreis		46.74	3	1 002	33	1 035
437 000 Odenwaldkreis		46.74.1	•	•	•	•
437 000 Odenwaldkreis		46.74.2	—	—	—	—
437 000 Odenwaldkreis		46.74.3	•	•	•	•

6. Umsatzsteuerpflichtige und steuerbarer Umsatz in Hessen 2021 nach Verwaltungsbezirken und wirtschaftlicher Gliederung

AGS	Regierungsbezirk Kreisfreie Stadt Landkreis	WZ 2008	Steuer- pflichtige	Steuerbarer Umsatz		
				Lieferungen und Leistungen	inner- gemein- schaftliche Erwerbe	insgesamt
			Anzahl	1 000 Euro		
437 000 Odenwaldkreis		46.75
437 000 Odenwaldkreis		46.76	—	—	—	—
437 000 Odenwaldkreis		46.77	4	4 648	170	4 818
437 000 Odenwaldkreis		46.9
437 000 Odenwaldkreis		47	378	299 885	12 762	312 647
437 000 Odenwaldkreis		47.1	42	56 567	217	56 784
437 000 Odenwaldkreis		47.11	21	46 325	15	46 340
437 000 Odenwaldkreis		47.19	21	10 242	202	10 444
437 000 Odenwaldkreis		47.2	44	16 495	141	16 636
437 000 Odenwaldkreis		47.21	13	4 214	55	4 269
437 000 Odenwaldkreis		47.22	9	4 370	3	4 373
437 000 Odenwaldkreis		47.23	—	—	—	—
437 000 Odenwaldkreis		47.24
437 000 Odenwaldkreis		47.25	6	2 908	2	2 910
437 000 Odenwaldkreis		47.26
437 000 Odenwaldkreis		47.29	10	3 348	80	3 428
437 000 Odenwaldkreis		47.3	11	12 264	113	12 377
437 000 Odenwaldkreis		47.30.1
437 000 Odenwaldkreis		47.30.2
437 000 Odenwaldkreis		47.4	16	9 360	23	9 382
437 000 Odenwaldkreis		47.41	5	842	.	.
437 000 Odenwaldkreis		47.42
437 000 Odenwaldkreis		47.43
437 000 Odenwaldkreis		47.5	66	37 270	4 164	41 434
437 000 Odenwaldkreis		47.51	3	548	14	562
437 000 Odenwaldkreis		47.52	24	18 841	329	19 170
437 000 Odenwaldkreis		47.52.1	11	5 332	108	5 440
437 000 Odenwaldkreis		47.52.3	13	13 508	221	13 729
437 000 Odenwaldkreis		47.53	7	1 175	3	1 178
437 000 Odenwaldkreis		47.54	13	7 146	2	7 148
437 000 Odenwaldkreis		47.59	19	9 561	3 816	13 377
437 000 Odenwaldkreis		47.59.1
437 000 Odenwaldkreis		47.59.2
437 000 Odenwaldkreis		47.59.3
437 000 Odenwaldkreis		47.59.9	10	2 287	53	2 340
437 000 Odenwaldkreis		47.6	35	11 057	366	11 423
437 000 Odenwaldkreis		47.61	4	1 506	1	1 506
437 000 Odenwaldkreis		47.62	11	2 314	.	.
437 000 Odenwaldkreis		47.62.1	6	1 756	.	.
437 000 Odenwaldkreis		47.62.2	5	558	.	.
437 000 Odenwaldkreis		47.63	—	—	—	—
437 000 Odenwaldkreis		47.64	14	6 584	.	.
437 000 Odenwaldkreis		47.64.1	10	6 286	350	6 636
437 000 Odenwaldkreis		47.64.2	4	298	.	.
437 000 Odenwaldkreis		47.65	6	653	.	.
437 000 Odenwaldkreis		47.7	108	130 486	1 835	132 321
437 000 Odenwaldkreis		47.71	16	3 517	207	3 724
437 000 Odenwaldkreis		47.72
437 000 Odenwaldkreis		47.72.1	4	1 614	407	2 020
437 000 Odenwaldkreis		47.72.2
437 000 Odenwaldkreis		47.73	16	88 495	27	88 522
437 000 Odenwaldkreis		47.74	9	5 961	24	5 985
437 000 Odenwaldkreis		47.75
437 000 Odenwaldkreis		47.76	18	8 893	660	9 553

6. Umsatzsteuerpflichtige und steuerbarer Umsatz in Hessen 2021 nach Verwaltungsbezirken und wirtschaftlicher Gliederung

AGS	Regierungsbezirk Kreisfreie Stadt Landkreis	WZ 2008	Steuer- pflichtige	Steuerbarer Umsatz		
				Lieferungen und Leistungen	inner- gemein- schaftliche Erwerbe	insgesamt
			Anzahl	1 000 Euro		
437 000 Odenwaldkreis		47.76.1	14	7 153	647	7 800
437 000 Odenwaldkreis		47.76.2	4	1 740	13	1 752
437 000 Odenwaldkreis		47.77	7	988	21	1 009
437 000 Odenwaldkreis		47.78	29	5 813	157	5 971
437 000 Odenwaldkreis		47.78.1	7	3 065	91	3 156
437 000 Odenwaldkreis		47.78.2	—	—	—	—
437 000 Odenwaldkreis		47.78.3	10	1 125	43	1 168
437 000 Odenwaldkreis		47.78.9	12	1 623	23	1 646
437 000 Odenwaldkreis		47.79	5	619	12	631
437 000 Odenwaldkreis		47.79.1	•	•	•	•
437 000 Odenwaldkreis		47.79.2	—	—	—	—
437 000 Odenwaldkreis		47.79.9	•	•	•	•
437 000 Odenwaldkreis		47.8	6	1 148	5	1 153
437 000 Odenwaldkreis		47.81	•	•	•	•
437 000 Odenwaldkreis		47.82	•	•	•	•
437 000 Odenwaldkreis		47.89	—	—	—	—
437 000 Odenwaldkreis		47.9	50	25 239	5 898	31 137
437 000 Odenwaldkreis		47.91	21	11 885	4 477	16 362
437 000 Odenwaldkreis		47.99	29	13 354	1 422	14 775
437 000 Odenwaldkreis		47.99.1	4	2 526	—	2 526
437 000 Odenwaldkreis		47.99.9	25	10 828	1 421	12 249
437 000 Odenwaldkreis		H	82	51 240	405	51 645
437 000 Odenwaldkreis		49	52	40 409	306	40 715
437 000 Odenwaldkreis		49.1	—	—	—	—
437 000 Odenwaldkreis		49.2	—	—	—	—
437 000 Odenwaldkreis		49.3	16	18 974	254	19 228
437 000 Odenwaldkreis		49.31	5	14 992	—	14 993
437 000 Odenwaldkreis		49.32	5	1 070	•	•
437 000 Odenwaldkreis		49.39	6	2 911	•	•
437 000 Odenwaldkreis		49.39.1	3	1 974	•	•
437 000 Odenwaldkreis		49.39.2	3	937	•	•
437 000 Odenwaldkreis		49.39.9	—	—	—	—
437 000 Odenwaldkreis		49.4	36	21 435	52	21 487
437 000 Odenwaldkreis		49.41	•	•	•	•
437 000 Odenwaldkreis		49.42	•	•	•	•
437 000 Odenwaldkreis		49.5	—	—	—	—
437 000 Odenwaldkreis		50	—	—	—	—
437 000 Odenwaldkreis		50.1	—	—	—	—
437 000 Odenwaldkreis		50.2	—	—	—	—
437 000 Odenwaldkreis		50.3	—	—	—	—
437 000 Odenwaldkreis		50.4	—	—	—	—
437 000 Odenwaldkreis		51	—	—	—	—
437 000 Odenwaldkreis		51.1	—	—	—	—
437 000 Odenwaldkreis		51.2	—	—	—	—
437 000 Odenwaldkreis		51.21	—	—	—	—
437 000 Odenwaldkreis		51.22	—	—	—	—
437 000 Odenwaldkreis		52	17	7 048	•	•
437 000 Odenwaldkreis		52.1	•	•	•	•
437 000 Odenwaldkreis		52.2	•	•	•	•
437 000 Odenwaldkreis		52.21	3	1 026	•	•
437 000 Odenwaldkreis		52.21.1	—	—	—	—
437 000 Odenwaldkreis		52.21.2	—	—	—	—
437 000 Odenwaldkreis		52.21.3	—	—	—	—
437 000 Odenwaldkreis		52.21.4	—	—	—	—

6. Umsatzsteuerpflichtige und steuerbarer Umsatz in Hessen 2021 nach Verwaltungsbezirken und wirtschaftlicher Gliederung

AGS	Regierungsbezirk Kreisfreie Stadt Landkreis	WZ 2008	Steuer- pflichtige	Steuerbarer Umsatz		
				Lieferungen und Leistungen	inner- gemein- schaftliche Erwerbe	insgesamt
			Anzahl	1 000 Euro		
437 000 Odenwaldkreis		52.21.5	—	—	—	—
437 000 Odenwaldkreis		52.21.9	3	1 026	•	•
437 000 Odenwaldkreis		52.22	•	•	•	•
437 000 Odenwaldkreis		52.22.1	—	—	—	—
437 000 Odenwaldkreis		52.22.2	—	—	—	—
437 000 Odenwaldkreis		52.22.3	—	—	—	—
437 000 Odenwaldkreis		52.22.9	•	•	•	•
437 000 Odenwaldkreis		52.23	•	•	•	•
437 000 Odenwaldkreis		52.23.1	—	—	—	—
437 000 Odenwaldkreis		52.23.9	•	•	•	•
437 000 Odenwaldkreis		52.24	—	—	—	—
437 000 Odenwaldkreis		52.29	11	5 476	78	5 554
437 000 Odenwaldkreis		52.29.1	7	2 214	38	2 252
437 000 Odenwaldkreis		52.29.2	—	—	—	—
437 000 Odenwaldkreis		52.29.9	4	3 263	40	3 303
437 000 Odenwaldkreis		53	13	3 784	•	•
437 000 Odenwaldkreis		53.1	—	—	—	—
437 000 Odenwaldkreis		53.2	13	3 784	•	•
437 000 Odenwaldkreis		I	260	46 157	89	46 246
437 000 Odenwaldkreis		55	75	17 489	22	17 512
437 000 Odenwaldkreis		55.1	•	•	•	•
437 000 Odenwaldkreis		55.10.1	11	3 396	18	3 413
437 000 Odenwaldkreis		55.10.2	4	1 120	•	•
437 000 Odenwaldkreis		55.10.3	•	•	•	•
437 000 Odenwaldkreis		55.10.4	•	•	•	•
437 000 Odenwaldkreis		55.2	12	2 391	•	•
437 000 Odenwaldkreis		55.20.1	•	•	•	•
437 000 Odenwaldkreis		55.20.2	•	•	•	•
437 000 Odenwaldkreis		55.20.3	8	630	•	•
437 000 Odenwaldkreis		55.20.4	•	•	•	•
437 000 Odenwaldkreis		55.3	—	—	—	—
437 000 Odenwaldkreis		55.9	•	•	•	•
437 000 Odenwaldkreis		55.90.1	•	•	•	•
437 000 Odenwaldkreis		55.90.9	—	—	—	—
437 000 Odenwaldkreis		56	185	28 668	66	28 734
437 000 Odenwaldkreis		56.1	138	23 607	42	23 649
437 000 Odenwaldkreis		56.10.1	75	13 287	2	13 289
437 000 Odenwaldkreis		56.10.2	•	•	•	•
437 000 Odenwaldkreis		56.10.3	46	6 651	—	6 651
437 000 Odenwaldkreis		56.10.4	9	1 637	4	1 640
437 000 Odenwaldkreis		56.10.5	•	•	•	•
437 000 Odenwaldkreis		56.2	4	381	1	382
437 000 Odenwaldkreis		56.21	•	•	•	•
437 000 Odenwaldkreis		56.29	•	•	•	•
437 000 Odenwaldkreis		56.3	43	4 680	23	4 703
437 000 Odenwaldkreis		56.30.1	38	3 943	23	3 966
437 000 Odenwaldkreis		56.30.2	—	—	—	—
437 000 Odenwaldkreis		56.30.3	•	•	•	•
437 000 Odenwaldkreis		56.30.4	—	—	—	—
437 000 Odenwaldkreis		56.30.9	•	•	•	•
437 000 Odenwaldkreis		J	•	•	•	•
437 000 Odenwaldkreis		58	8	3 435	62	3 497
437 000 Odenwaldkreis		58.1	8	3 435	62	3 497
437 000 Odenwaldkreis		58.11	•	•	•	•

6. Umsatzsteuerpflichtige und steuerbarer Umsatz in Hessen 2021 nach Verwaltungsbezirken und wirtschaftlicher Gliederung

AGS	Regierungsbezirk Kreisfreie Stadt Landkreis	WZ 2008	Steuer- pflichtige	Steuerbarer Umsatz		
				Lieferungen und Leistungen	inner- gemein- schaftliche Erwerbe	insgesamt
			Anzahl	1 000 Euro		
437 000	Odenwaldkreis	58.12	—	—	—	—
437 000	Odenwaldkreis	58.13	—	—	—	—
437 000	Odenwaldkreis	58.14	•	•	•	•
437 000	Odenwaldkreis	58.19	•	•	•	•
437 000	Odenwaldkreis	58.2	—	—	—	—
437 000	Odenwaldkreis	58.21	—	—	—	—
437 000	Odenwaldkreis	58.29	—	—	—	—
437 000	Odenwaldkreis	59	8	3 839	63	3 902
437 000	Odenwaldkreis	59.1	•	•	•	•
437 000	Odenwaldkreis	59.11	4	3 370	62	3 432
437 000	Odenwaldkreis	59.12	—	—	—	—
437 000	Odenwaldkreis	59.13	—	—	—	—
437 000	Odenwaldkreis	59.14	•	•	•	•
437 000	Odenwaldkreis	59.2	•	•	•	•
437 000	Odenwaldkreis	59.20.1	•	•	•	•
437 000	Odenwaldkreis	59.20.2	•	•	•	•
437 000	Odenwaldkreis	59.20.3	—	—	—	—
437 000	Odenwaldkreis	60	—	—	—	—
437 000	Odenwaldkreis	60.1	—	—	—	—
437 000	Odenwaldkreis	60.2	—	—	—	—
437 000	Odenwaldkreis	61	•	•	•	•
437 000	Odenwaldkreis	61.1	—	—	—	—
437 000	Odenwaldkreis	61.2	•	•	•	•
437 000	Odenwaldkreis	61.3	—	—	—	—
437 000	Odenwaldkreis	61.9	—	—	—	—
437 000	Odenwaldkreis	61.90.1	—	—	—	—
437 000	Odenwaldkreis	61.90.9	—	—	—	—
437 000	Odenwaldkreis	62	82	17 547	69	17 616
437 000	Odenwaldkreis	62.01	38	7 266	43	7 308
437 000	Odenwaldkreis	62.01.1	13	1 801	28	1 829
437 000	Odenwaldkreis	62.01.9	25	5 465	15	5 479
437 000	Odenwaldkreis	62.02	31	7 170	13	7 183
437 000	Odenwaldkreis	62.03	5	383	•	•
437 000	Odenwaldkreis	62.09	8	2 729	•	•
437 000	Odenwaldkreis	63	14	4 451	539	4 990
437 000	Odenwaldkreis	63.1	•	•	•	•
437 000	Odenwaldkreis	63.11	—	—	—	—
437 000	Odenwaldkreis	63.12	•	•	•	•
437 000	Odenwaldkreis	63.9	•	•	•	•
437 000	Odenwaldkreis	63.91	—	—	—	—
437 000	Odenwaldkreis	63.99	•	•	•	•
437 000	Odenwaldkreis	K	•	•	•	•
437 000	Odenwaldkreis	64	•	•	•	•
437 000	Odenwaldkreis	64.1	•	•	•	•
437 000	Odenwaldkreis	64.11	—	—	—	—
437 000	Odenwaldkreis	64.19	•	•	•	•
437 000	Odenwaldkreis	64.19.1	—	—	—	—
437 000	Odenwaldkreis	64.19.2	•	•	•	•
437 000	Odenwaldkreis	64.19.3	—	—	—	—
437 000	Odenwaldkreis	64.19.4	—	—	—	—
437 000	Odenwaldkreis	64.19.5	—	—	—	—
437 000	Odenwaldkreis	64.19.6	—	—	—	—
437 000	Odenwaldkreis	64.2	—	—	—	—
437 000	Odenwaldkreis	64.3	—	—	—	—

**6. Umsatzsteuerpflichtige und steuerbarer Umsatz in Hessen 2021 nach
Verwaltungsbezirken und wirtschaftlicher Gliederung**

AGS	Regierungsbezirk Kreisfreie Stadt Landkreis	WZ 2008	Steuer- pflichtige	Steuerbarer Umsatz		
				Lieferungen und Leistungen	inner- gemein- schaftliche Erwerbe	insgesamt
			Anzahl	1 000 Euro		
437 000 Odenwaldkreis		64.9	•	•	•	•
437 000 Odenwaldkreis		64.91	—	—	—	—
437 000 Odenwaldkreis		64.92	—	—	—	—
437 000 Odenwaldkreis		64.92.1	—	—	—	—
437 000 Odenwaldkreis		64.92.2	—	—	—	—
437 000 Odenwaldkreis		64.99	•	•	•	•
437 000 Odenwaldkreis		64.99.1	•	•	•	•
437 000 Odenwaldkreis		64.99.9	—	—	—	—
437 000 Odenwaldkreis		65	—	—	—	—
437 000 Odenwaldkreis		65.1	—	—	—	—
437 000 Odenwaldkreis		65.11	—	—	—	—
437 000 Odenwaldkreis		65.12	—	—	—	—
437 000 Odenwaldkreis		65.12.1	—	—	—	—
437 000 Odenwaldkreis		65.12.2	—	—	—	—
437 000 Odenwaldkreis		65.2	—	—	—	—
437 000 Odenwaldkreis		65.3	—	—	—	—
437 000 Odenwaldkreis		66	•	•	•	•
437 000 Odenwaldkreis		66.1	•	•	•	•
437 000 Odenwaldkreis		66.11	—	—	—	—
437 000 Odenwaldkreis		66.12	—	—	—	—
437 000 Odenwaldkreis		66.19	•	•	•	•
437 000 Odenwaldkreis		66.2	7	743	—	743
437 000 Odenwaldkreis		66.21	•	•	•	•
437 000 Odenwaldkreis		66.22	•	•	•	•
437 000 Odenwaldkreis		66.29	—	—	—	—
437 000 Odenwaldkreis		66.3	—	—	—	—
437 000 Odenwaldkreis		L	343	61 851	178	62 028
437 000 Odenwaldkreis		68	343	61 851	178	62 028
437 000 Odenwaldkreis		68.1	10	3 797	1	3 798
437 000 Odenwaldkreis		68.2	300	49 387	102	49 489
437 000 Odenwaldkreis		68.3	33	8 666	75	8 741
437 000 Odenwaldkreis		68.31	16	2 418	3	2 421
437 000 Odenwaldkreis		68.32	17	6 248	72	6 320
437 000 Odenwaldkreis		M	370	82 225	419	82 644
437 000 Odenwaldkreis		69	89	25 230	•	•
437 000 Odenwaldkreis		69.1	35	8 171	•	•
437 000 Odenwaldkreis		69.10.1	14	4 627	•	•
437 000 Odenwaldkreis		69.10.2	21	3 544	•	•
437 000 Odenwaldkreis		69.10.3	—	—	—	—
437 000 Odenwaldkreis		69.10.4	—	—	—	—
437 000 Odenwaldkreis		69.10.9	—	—	—	—
437 000 Odenwaldkreis		69.2	54	17 060	—	17 060
437 000 Odenwaldkreis		69.20.1	—	—	—	—
437 000 Odenwaldkreis		69.20.2	•	•	•	•
437 000 Odenwaldkreis		69.20.3	34	14 836	—	14 836
437 000 Odenwaldkreis		69.20.4	•	•	•	•
437 000 Odenwaldkreis		70	60	9 560	110	9 670
437 000 Odenwaldkreis		70.1	10	1 628	—	1 628
437 000 Odenwaldkreis		70.10.1	—	—	—	—
437 000 Odenwaldkreis		70.10.9	10	1 628	—	1 628
437 000 Odenwaldkreis		70.2	50	7 932	110	8 042
437 000 Odenwaldkreis		70.21	•	•	•	•
437 000 Odenwaldkreis		70.22	•	•	•	•
437 000 Odenwaldkreis		71	137	32 788	283	33 071

6. Umsatzsteuerpflichtige und steuerbarer Umsatz in Hessen 2021 nach Verwaltungsbezirken und wirtschaftlicher Gliederung

AGS	Regierungsbezirk Kreisfreie Stadt Landkreis	WZ 2008	Steuer- pflichtige	Steuerbarer Umsatz		
				Lieferungen und Leistungen	inner- gemein- schaftliche Erwerbe	insgesamt
			Anzahl	1 000 Euro		
437 000 Odenwaldkreis		71.1	133	32 443	•	•
437 000 Odenwaldkreis		71.11	30	5 445	•	•
437 000 Odenwaldkreis		71.11.1	16	2 670	•	•
437 000 Odenwaldkreis		71.11.2	•	•	•	•
437 000 Odenwaldkreis		71.11.3	5	1 514	•	•
437 000 Odenwaldkreis		71.11.4	•	•	•	•
437 000 Odenwaldkreis		71.12	103	26 997	280	27 277
437 000 Odenwaldkreis		71.12.1	40	7 488	2	7 490
437 000 Odenwaldkreis		71.12.2	36	12 415	– 40	12 376
437 000 Odenwaldkreis		71.12.3	—	—	—	—
437 000 Odenwaldkreis		71.12.9	27	7 094	318	7 412
437 000 Odenwaldkreis		71.2	4	345	•	•
437 000 Odenwaldkreis		72	8	1 101	•	•
437 000 Odenwaldkreis		72.1	8	1 101	•	•
437 000 Odenwaldkreis		72.11	—	—	—	—
437 000 Odenwaldkreis		72.19	8	1 101	•	•
437 000 Odenwaldkreis		72.2	—	—	—	—
437 000 Odenwaldkreis		73	18	6 318	14	6 332
437 000 Odenwaldkreis		73.1	18	6 318	14	6 332
437 000 Odenwaldkreis		73.11	18	6 318	14	6 332
437 000 Odenwaldkreis		73.12	—	—	—	—
437 000 Odenwaldkreis		73.2	—	—	—	—
437 000 Odenwaldkreis		74	40	2 796	•	•
437 000 Odenwaldkreis		74.1	13	969	5	975
437 000 Odenwaldkreis		74.10.1	•	•	•	•
437 000 Odenwaldkreis		74.10.2	10	625	3	628
437 000 Odenwaldkreis		74.10.3	•	•	•	•
437 000 Odenwaldkreis		74.2	6	458	•	•
437 000 Odenwaldkreis		74.20.1	6	458	•	•
437 000 Odenwaldkreis		74.20.2	—	—	—	—
437 000 Odenwaldkreis		74.3	5	199	•	•
437 000 Odenwaldkreis		74.30.1	•	•	•	•
437 000 Odenwaldkreis		74.30.2	•	•	•	•
437 000 Odenwaldkreis		74.9	16	1 169	•	•
437 000 Odenwaldkreis		75	18	4 432	6	4 437
437 000 Odenwaldkreis		75.00.1	•	•	•	•
437 000 Odenwaldkreis		75.00.9	•	•	•	•
437 000 Odenwaldkreis		N	243	165 125	2 022	167 147
437 000 Odenwaldkreis		77	•	•	•	•
437 000 Odenwaldkreis		77.1	10	2 513	•	•
437 000 Odenwaldkreis		77.11	6	1 466	•	•
437 000 Odenwaldkreis		77.12	4	1 048	•	•
437 000 Odenwaldkreis		77.2	5	353	335	688
437 000 Odenwaldkreis		77.21	•	•	•	•
437 000 Odenwaldkreis		77.22	—	—	—	—
437 000 Odenwaldkreis		77.29	•	•	•	•
437 000 Odenwaldkreis		77.3	•	•	•	•
437 000 Odenwaldkreis		77.31	•	•	•	•
437 000 Odenwaldkreis		77.32	•	•	•	•
437 000 Odenwaldkreis		77.33	—	—	—	—
437 000 Odenwaldkreis		77.34	—	—	—	—
437 000 Odenwaldkreis		77.35	—	—	—	—
437 000 Odenwaldkreis		77.39	12	4 239	198	4 437
437 000 Odenwaldkreis		77.4	—	—	—	—

6. Umsatzsteuerpflichtige und steuerbarer Umsatz in Hessen 2021 nach Verwaltungsbezirken und wirtschaftlicher Gliederung

AGS	Regierungsbezirk Kreisfreie Stadt Landkreis	WZ 2008	Steuer- pflichtige	Steuerbarer Umsatz		
				Lieferungen und Leistungen	inner- gemein- schaftliche Erwerbe	insgesamt
			Anzahl	1 000 Euro		
437 000 Odenwaldkreis		78	12	10 229	153	10 382
437 000 Odenwaldkreis		78.1	7	2 763	—	2 763
437 000 Odenwaldkreis		78.2
437 000 Odenwaldkreis		78.3
437 000 Odenwaldkreis		79	6	812	1	813
437 000 Odenwaldkreis		79.1
437 000 Odenwaldkreis		79.11	3	382	.	.
437 000 Odenwaldkreis		79.12
437 000 Odenwaldkreis		79.9
437 000 Odenwaldkreis		80
437 000 Odenwaldkreis		80.1
437 000 Odenwaldkreis		80.2	—	—	—	—
437 000 Odenwaldkreis		80.3	—	—	—	—
437 000 Odenwaldkreis		81	150	124 035	1 275	125 310
437 000 Odenwaldkreis		81.1	43	5 892	44	5 937
437 000 Odenwaldkreis		81.2	50	104 540	975	105 514
437 000 Odenwaldkreis		81.21	28	29 181	5	29 187
437 000 Odenwaldkreis		81.22
437 000 Odenwaldkreis		81.22.1	4	688	.	.
437 000 Odenwaldkreis		81.22.9
437 000 Odenwaldkreis		81.29
437 000 Odenwaldkreis		81.29.1
437 000 Odenwaldkreis		81.29.2
437 000 Odenwaldkreis		81.29.9	6	6 575	.	.
437 000 Odenwaldkreis		81.3	57	13 603	256	13 859
437 000 Odenwaldkreis		81.30.1	50	11 308	168	11 476
437 000 Odenwaldkreis		81.30.9	7	2 295	88	2 383
437 000 Odenwaldkreis		82	39	9 036	—	9 037
437 000 Odenwaldkreis		82.1
437 000 Odenwaldkreis		82.11	14	906	.	.
437 000 Odenwaldkreis		82.19
437 000 Odenwaldkreis		82.2
437 000 Odenwaldkreis		82.3	3	279	.	.
437 000 Odenwaldkreis		82.9	14	5 291	—	5 291
437 000 Odenwaldkreis		82.91
437 000 Odenwaldkreis		82.91.1
437 000 Odenwaldkreis		82.91.2	—	—	—	—
437 000 Odenwaldkreis		82.92
437 000 Odenwaldkreis		82.99
437 000 Odenwaldkreis		82.99.1
437 000 Odenwaldkreis		82.99.9	9	1 091	—	1 091
437 000 Odenwaldkreis		O	—	—	—	—
437 000 Odenwaldkreis		P	45	8 826	493	9 319
437 000 Odenwaldkreis		85	45	8 826	493	9 319
437 000 Odenwaldkreis		85.1	—	—	—	—
437 000 Odenwaldkreis		85.2	—	—	—	—
437 000 Odenwaldkreis		85.3
437 000 Odenwaldkreis		85.31
437 000 Odenwaldkreis		85.32	—	—	—	—
437 000 Odenwaldkreis		85.4
437 000 Odenwaldkreis		85.41
437 000 Odenwaldkreis		85.42	—	—	—	—
437 000 Odenwaldkreis		85.42.1	—	—	—	—
437 000 Odenwaldkreis		85.42.2	—	—	—	—

6. Umsatzsteuerpflichtige und steuerbarer Umsatz in Hessen 2021 nach Verwaltungsbezirken und wirtschaftlicher Gliederung

AGS	Regierungsbezirk Kreisfreie Stadt Landkreis	WZ 2008	Steuer- pflichtige	Steuerbarer Umsatz		
				Lieferungen und Leistungen	inner- gemein- schaftliche Erwerbe	insgesamt
			Anzahl	1 000 Euro		
437 000 Odenwaldkreis		85.42.3	—	—	—	—
437 000 Odenwaldkreis		85.42.4	—	—	—	—
437 000 Odenwaldkreis		85.5	42	8 535	493	9 028
437 000 Odenwaldkreis		85.51	8	1 072	45	1 116
437 000 Odenwaldkreis		85.52	3	237	•	•
437 000 Odenwaldkreis		85.53	12	2 961	•	•
437 000 Odenwaldkreis		85.59	19	4 264	448	4 713
437 000 Odenwaldkreis		85.59.1	•	•	•	•
437 000 Odenwaldkreis		85.59.2	•	•	•	•
437 000 Odenwaldkreis		85.59.9	9	2 954	440	3 395
437 000 Odenwaldkreis		85.6	•	•	•	•
437 000 Odenwaldkreis		Q	53	28 576	51	28 627
437 000 Odenwaldkreis		86	39	10 979	51	11 030
437 000 Odenwaldkreis		86.1	—	—	—	—
437 000 Odenwaldkreis		86.10.1	—	—	—	—
437 000 Odenwaldkreis		86.10.2	—	—	—	—
437 000 Odenwaldkreis		86.10.3	—	—	—	—
437 000 Odenwaldkreis		86.2	16	7 957	—	7 957
437 000 Odenwaldkreis		86.21	—	—	—	—
437 000 Odenwaldkreis		86.22	7	1 317	•	•
437 000 Odenwaldkreis		86.23	9	6 640	•	•
437 000 Odenwaldkreis		86.9	23	3 021	51	3 072
437 000 Odenwaldkreis		86.90.1	3	142	•	•
437 000 Odenwaldkreis		86.90.2	•	•	•	•
437 000 Odenwaldkreis		86.90.3	•	•	•	•
437 000 Odenwaldkreis		86.90.9	17	2 613	51	2 664
437 000 Odenwaldkreis		87	•	•	•	•
437 000 Odenwaldkreis		87.1	•	•	•	•
437 000 Odenwaldkreis		87.2	—	—	—	—
437 000 Odenwaldkreis		87.3	•	•	•	•
437 000 Odenwaldkreis		87.9	—	—	—	—
437 000 Odenwaldkreis		88	•	•	•	•
437 000 Odenwaldkreis		88.1	6	7 271	•	•
437 000 Odenwaldkreis		88.10.1	•	•	•	•
437 000 Odenwaldkreis		88.10.2	•	•	•	•
437 000 Odenwaldkreis		88.9	•	•	•	•
437 000 Odenwaldkreis		88.91	—	—	—	—
437 000 Odenwaldkreis		88.99	•	•	•	•
437 000 Odenwaldkreis		R	48	9 771	114	9 886
437 000 Odenwaldkreis		90	•	•	•	•
437 000 Odenwaldkreis		90.01	5	391	2	393
437 000 Odenwaldkreis		90.01.1	—	—	—	—
437 000 Odenwaldkreis		90.01.2	•	•	•	•
437 000 Odenwaldkreis		90.01.3	•	•	•	•
437 000 Odenwaldkreis		90.01.4	•	•	•	•
437 000 Odenwaldkreis		90.02	•	•	•	•
437 000 Odenwaldkreis		90.03	8	1 194	7	1 201
437 000 Odenwaldkreis		90.03.1	—	—	—	—
437 000 Odenwaldkreis		90.03.2	•	•	•	•
437 000 Odenwaldkreis		90.03.3	4	983	•	•
437 000 Odenwaldkreis		90.03.4	—	—	—	—
437 000 Odenwaldkreis		90.03.5	•	•	•	•
437 000 Odenwaldkreis		90.04	•	•	•	•
437 000 Odenwaldkreis		90.04.1	•	•	•	•

6. Umsatzsteuerpflichtige und steuerbarer Umsatz in Hessen 2021 nach Verwaltungsbezirken und wirtschaftlicher Gliederung

AGS	Regierungsbezirk Kreisfreie Stadt Landkreis	WZ 2008	Steuer- pflichtige	Steuerbarer Umsatz		
				Lieferungen und Leistungen	inner- gemein- schaftliche Erwerbe	insgesamt
			Anzahl	1 000 Euro		
437 000	Odenwaldkreis	90.04.2	—	—	—	—
437 000	Odenwaldkreis	90.04.3	—	—	—	—
437 000	Odenwaldkreis	91	•	•	•	•
437 000	Odenwaldkreis	91.01	—	—	—	—
437 000	Odenwaldkreis	91.02	•	•	•	•
437 000	Odenwaldkreis	91.03	—	—	—	—
437 000	Odenwaldkreis	91.04	—	—	—	—
437 000	Odenwaldkreis	92	5	1 176	•	•
437 000	Odenwaldkreis	92.00.1	5	1 176	•	•
437 000	Odenwaldkreis	92.00.2	—	—	—	—
437 000	Odenwaldkreis	92.00.3	—	—	—	—
437 000	Odenwaldkreis	93	26	5 180	105	5 285
437 000	Odenwaldkreis	93.1	•	•	•	•
437 000	Odenwaldkreis	93.11	6	914	•	•
437 000	Odenwaldkreis	93.12	9	767	48	815
437 000	Odenwaldkreis	93.13	6	1 452	1	1 453
437 000	Odenwaldkreis	93.19	•	•	•	•
437 000	Odenwaldkreis	93.2	•	•	•	•
437 000	Odenwaldkreis	93.21	•	•	•	•
437 000	Odenwaldkreis	93.29	•	•	•	•
437 000	Odenwaldkreis	S	167	53 665	557	54 223
437 000	Odenwaldkreis	94	•	•	•	•
437 000	Odenwaldkreis	94.1	•	•	•	•
437 000	Odenwaldkreis	94.11	•	•	•	•
437 000	Odenwaldkreis	94.12	—	—	—	—
437 000	Odenwaldkreis	94.2	—	—	—	—
437 000	Odenwaldkreis	94.9	•	•	•	•
437 000	Odenwaldkreis	94.91	•	•	•	•
437 000	Odenwaldkreis	94.92	—	—	—	—
437 000	Odenwaldkreis	94.99	•	•	•	•
437 000	Odenwaldkreis	94.99.1	3	164	—	164
437 000	Odenwaldkreis	94.99.2	—	—	—	—
437 000	Odenwaldkreis	94.99.3	—	—	—	—
437 000	Odenwaldkreis	94.99.4	—	—	—	—
437 000	Odenwaldkreis	94.99.9	•	•	•	•
437 000	Odenwaldkreis	95	•	•	•	•
437 000	Odenwaldkreis	95.1	•	•	•	•
437 000	Odenwaldkreis	95.11	•	•	•	•
437 000	Odenwaldkreis	95.12	—	—	—	—
437 000	Odenwaldkreis	95.2	11	2 598	33	2 631
437 000	Odenwaldkreis	95.21	•	•	•	•
437 000	Odenwaldkreis	95.22	•	•	•	•
437 000	Odenwaldkreis	95.23	•	•	•	•
437 000	Odenwaldkreis	95.24	•	•	•	•
437 000	Odenwaldkreis	95.25	—	—	—	—
437 000	Odenwaldkreis	95.29	5	1 237	26	1 263
437 000	Odenwaldkreis	96	146	19 229	518	19 748
437 000	Odenwaldkreis	96.01	•	•	•	•
437 000	Odenwaldkreis	96.02	76	5 916	21	5 937
437 000	Odenwaldkreis	96.02.1	61	5 411	21	5 432
437 000	Odenwaldkreis	96.02.2	15	505	—	505
437 000	Odenwaldkreis	96.03	6	4 892	486	5 378
437 000	Odenwaldkreis	96.03.1	6	4 892	486	5 378
437 000	Odenwaldkreis	96.03.2	—	—	—	—

6. Umsatzsteuerpflichtige und steuerbarer Umsatz in Hessen 2021 nach Verwaltungsbezirken und wirtschaftlicher Gliederung

AGS	Regierungsbezirk Kreisfreie Stadt Landkreis	WZ 2008	Steuer- pflichtige	Steuerbarer Umsatz		
				Lieferungen und Leistungen	inner- gemein- schaftliche Erwerbe	insgesamt
			Anzahl	1 000 Euro		
437 000 Odenwaldkreis		96.04
437 000 Odenwaldkreis		96.09	59	7 630	11	7 641
438 000 Landkreis Offenbach		A - S	14 652	35 557 126	3 898 361	39 455 487
438 000 Landkreis Offenbach		A	90	31 872	2 002	33 873
438 000 Landkreis Offenbach		01	80	30 144	2 002	32 146
438 000 Landkreis Offenbach		01.1	14	2 711	10	2 720
438 000 Landkreis Offenbach		01.11	14	2 711	10	2 720
438 000 Landkreis Offenbach		01.12	—	—	—	—
438 000 Landkreis Offenbach		01.13	—	—	—	—
438 000 Landkreis Offenbach		01.13.1	—	—	—	—
438 000 Landkreis Offenbach		01.13.2	—	—	—	—
438 000 Landkreis Offenbach		01.14	—	—	—	—
438 000 Landkreis Offenbach		01.15	—	—	—	—
438 000 Landkreis Offenbach		01.16	—	—	—	—
438 000 Landkreis Offenbach		01.19	—	—	—	—
438 000 Landkreis Offenbach		01.19.1	—	—	—	—
438 000 Landkreis Offenbach		01.19.2	—	—	—	—
438 000 Landkreis Offenbach		01.19.9	—	—	—	—
438 000 Landkreis Offenbach		01.2
438 000 Landkreis Offenbach		01.21	—	—	—	—
438 000 Landkreis Offenbach		01.22	—	—	—	—
438 000 Landkreis Offenbach		01.23	—	—	—	—
438 000 Landkreis Offenbach		01.24	—	—	—	—
438 000 Landkreis Offenbach		01.25
438 000 Landkreis Offenbach		01.25.1	—	—	—	—
438 000 Landkreis Offenbach		01.25.9
438 000 Landkreis Offenbach		01.26	—	—	—	—
438 000 Landkreis Offenbach		01.27	—	—	—	—
438 000 Landkreis Offenbach		01.28	—	—	—	—
438 000 Landkreis Offenbach		01.29
438 000 Landkreis Offenbach		01.3	6	11 020	1 832	12 852
438 000 Landkreis Offenbach		01.30.1
438 000 Landkreis Offenbach		01.30.2
438 000 Landkreis Offenbach		01.4	24	9 585	155	9 739
438 000 Landkreis Offenbach		01.41
438 000 Landkreis Offenbach		01.42
438 000 Landkreis Offenbach		01.43	14	3 147	118	3 265
438 000 Landkreis Offenbach		01.44	—	—	—	—
438 000 Landkreis Offenbach		01.45	—	—	—	—
438 000 Landkreis Offenbach		01.46	—	—	—	—
438 000 Landkreis Offenbach		01.47
438 000 Landkreis Offenbach		01.49	6	836	26	862
438 000 Landkreis Offenbach		01.5
438 000 Landkreis Offenbach		01.6	12	2 211	3	2 214
438 000 Landkreis Offenbach		01.61
438 000 Landkreis Offenbach		01.62	9	1 758	3	1 760
438 000 Landkreis Offenbach		01.63	—	—	—	—
438 000 Landkreis Offenbach		01.64
438 000 Landkreis Offenbach		01.7	—	—	—	—
438 000 Landkreis Offenbach		02	7	1 470	—	1 470
438 000 Landkreis Offenbach		02.1
438 000 Landkreis Offenbach		02.2
438 000 Landkreis Offenbach		02.3	—	—	—	—
438 000 Landkreis Offenbach		02.4

**6. Umsatzsteuerpflichtige und steuerbarer Umsatz in Hessen 2021 nach
Verwaltungsbezirken und wirtschaftlicher Gliederung**

AGS	Regierungsbezirk Kreisfreie Stadt Landkreis	WZ 2008	Steuer- pflichtige	Steuerbarer Umsatz		
				Lieferungen und Leistungen	inner- gemein- schaftliche Erwerbe	insgesamt
			Anzahl	1 000 Euro		
438 000	Landkreis Offenbach	03	3	258	—	258
438 000	Landkreis Offenbach	03.1	•	•	•	•
438 000	Landkreis Offenbach	03.11	—	—	—	—
438 000	Landkreis Offenbach	03.12	•	•	•	•
438 000	Landkreis Offenbach	03.2	•	•	•	•
438 000	Landkreis Offenbach	03.21	—	—	—	—
438 000	Landkreis Offenbach	03.22	•	•	•	•
438 000	Landkreis Offenbach	B	•	•	•	•
438 000	Landkreis Offenbach	05	—	—	—	—
438 000	Landkreis Offenbach	05.1	—	—	—	—
438 000	Landkreis Offenbach	05.2	—	—	—	—
438 000	Landkreis Offenbach	06	—	—	—	—
438 000	Landkreis Offenbach	06.1	—	—	—	—
438 000	Landkreis Offenbach	06.2	—	—	—	—
438 000	Landkreis Offenbach	07	—	—	—	—
438 000	Landkreis Offenbach	07.1	—	—	—	—
438 000	Landkreis Offenbach	07.2	—	—	—	—
438 000	Landkreis Offenbach	07.21	—	—	—	—
438 000	Landkreis Offenbach	07.29	—	—	—	—
438 000	Landkreis Offenbach	08	•	•	•	•
438 000	Landkreis Offenbach	08.1	•	•	•	•
438 000	Landkreis Offenbach	08.11	—	—	—	—
438 000	Landkreis Offenbach	08.12	•	•	•	•
438 000	Landkreis Offenbach	08.9	•	•	•	•
438 000	Landkreis Offenbach	08.91	—	—	—	—
438 000	Landkreis Offenbach	08.92	—	—	—	—
438 000	Landkreis Offenbach	08.93	—	—	—	—
438 000	Landkreis Offenbach	08.99	•	•	•	•
438 000	Landkreis Offenbach	09	•	•	•	•
438 000	Landkreis Offenbach	09.1	•	•	•	•
438 000	Landkreis Offenbach	09.9	•	•	•	•
438 000	Landkreis Offenbach	C	1 017	6 076 070	851 105	6 927 175
438 000	Landkreis Offenbach	10	99	161 944	2 769	164 712
438 000	Landkreis Offenbach	10.1	33	30 000	209	30 208
438 000	Landkreis Offenbach	10.11	•	•	•	•
438 000	Landkreis Offenbach	10.12	—	—	—	—
438 000	Landkreis Offenbach	10.13	•	•	•	•
438 000	Landkreis Offenbach	10.2	—	—	—	—
438 000	Landkreis Offenbach	10.3	•	•	•	•
438 000	Landkreis Offenbach	10.31	—	—	—	—
438 000	Landkreis Offenbach	10.32	•	•	•	•
438 000	Landkreis Offenbach	10.39	•	•	•	•
438 000	Landkreis Offenbach	10.4	—	—	—	—
438 000	Landkreis Offenbach	10.41	—	—	—	—
438 000	Landkreis Offenbach	10.42	—	—	—	—
438 000	Landkreis Offenbach	10.5	•	•	•	•
438 000	Landkreis Offenbach	10.51	•	•	•	•
438 000	Landkreis Offenbach	10.52	•	•	•	•
438 000	Landkreis Offenbach	10.6	—	—	—	—
438 000	Landkreis Offenbach	10.61	—	—	—	—
438 000	Landkreis Offenbach	10.62	—	—	—	—
438 000	Landkreis Offenbach	10.7	45	110 532	950	111 482
438 000	Landkreis Offenbach	10.71	•	•	•	•
438 000	Landkreis Offenbach	10.72	—	—	—	—

6. Umsatzsteuerpflichtige und steuerbarer Umsatz in Hessen 2021 nach Verwaltungsbezirken und wirtschaftlicher Gliederung

AGS	Regierungsbezirk Kreisfreie Stadt Landkreis	WZ 2008	Steuer- pflichtige	Steuerbarer Umsatz		
				Lieferungen und Leistungen	inner- gemein- schaftliche Erwerbe	insgesamt
			Anzahl	1 000 Euro		
438 000	Landkreis Offenbach	10.73
438 000	Landkreis Offenbach	10.8	13	16 363	1 223	17 586
438 000	Landkreis Offenbach	10.81	—	—	—	—
438 000	Landkreis Offenbach	10.82
438 000	Landkreis Offenbach	10.83
438 000	Landkreis Offenbach	10.84
438 000	Landkreis Offenbach	10.85
438 000	Landkreis Offenbach	10.86
438 000	Landkreis Offenbach	10.89	4	4 143	665	4 808
438 000	Landkreis Offenbach	10.9	3	439	4	443
438 000	Landkreis Offenbach	10.91
438 000	Landkreis Offenbach	10.92
438 000	Landkreis Offenbach	11
438 000	Landkreis Offenbach	11.01	—	—	—	—
438 000	Landkreis Offenbach	11.02	—	—	—	—
438 000	Landkreis Offenbach	11.03
438 000	Landkreis Offenbach	11.04	—	—	—	—
438 000	Landkreis Offenbach	11.05
438 000	Landkreis Offenbach	11.06	—	—	—	—
438 000	Landkreis Offenbach	11.07
438 000	Landkreis Offenbach	12	—	—	—	—
438 000	Landkreis Offenbach	13	34	40 533	5 256	45 789
438 000	Landkreis Offenbach	13.1
438 000	Landkreis Offenbach	13.2	—	—	—	—
438 000	Landkreis Offenbach	13.3
438 000	Landkreis Offenbach	13.9	21	24 685	3 542	28 227
438 000	Landkreis Offenbach	13.91
438 000	Landkreis Offenbach	13.92
438 000	Landkreis Offenbach	13.93	—	—	—	—
438 000	Landkreis Offenbach	13.94	—	—	—	—
438 000	Landkreis Offenbach	13.95	—	—	—	—
438 000	Landkreis Offenbach	13.96	4	3 673	1 376	5 049
438 000	Landkreis Offenbach	13.99	8	13 424	1 291	14 714
438 000	Landkreis Offenbach	14
438 000	Landkreis Offenbach	14.1
438 000	Landkreis Offenbach	14.11	—	—	—	—
438 000	Landkreis Offenbach	14.12
438 000	Landkreis Offenbach	14.13	3	257	2	259
438 000	Landkreis Offenbach	14.14	—	—	—	—
438 000	Landkreis Offenbach	14.19	3	155	16	171
438 000	Landkreis Offenbach	14.2
438 000	Landkreis Offenbach	14.3
438 000	Landkreis Offenbach	14.31	—	—	—	—
438 000	Landkreis Offenbach	14.39
438 000	Landkreis Offenbach	15	19	31 206	1 641	32 847
438 000	Landkreis Offenbach	15.1	16	30 359	1 631	31 991
438 000	Landkreis Offenbach	15.11
438 000	Landkreis Offenbach	15.12
438 000	Landkreis Offenbach	15.2	3	846	10	856
438 000	Landkreis Offenbach	16	44	45 704	1 753	47 457
438 000	Landkreis Offenbach	16.1	3	220	.	.
438 000	Landkreis Offenbach	16.2	41	45 483	.	.
438 000	Landkreis Offenbach	16.21
438 000	Landkreis Offenbach	16.22	—	—	—	—

6. Umsatzsteuerpflichtige und steuerbarer Umsatz in Hessen 2021 nach Verwaltungsbezirken und wirtschaftlicher Gliederung

AGS	Regierungsbezirk Kreisfreie Stadt Landkreis	WZ 2008	Steuer- pflichtige	Steuerbarer Umsatz		
				Lieferungen und Leistungen	inner- gemein- schaftliche Erwerbe	insgesamt
			Anzahl	1 000 Euro		
438 000	Landkreis Offenbach	16.23	28	15 022	931	15 954
438 000	Landkreis Offenbach	16.24	9	22 792	693	23 484
438 000	Landkreis Offenbach	16.29
438 000	Landkreis Offenbach	17	14	69 844	13 046	82 890
438 000	Landkreis Offenbach	17.1	4	3 120	264	3 383
438 000	Landkreis Offenbach	17.11	—	—	—	—
438 000	Landkreis Offenbach	17.12	4	3 120	264	3 383
438 000	Landkreis Offenbach	17.2	10	66 724	12 782	79 507
438 000	Landkreis Offenbach	17.21
438 000	Landkreis Offenbach	17.22
438 000	Landkreis Offenbach	17.23
438 000	Landkreis Offenbach	17.24	—	—	—	—
438 000	Landkreis Offenbach	17.29	5	55 098	11 406	66 504
438 000	Landkreis Offenbach	18	76	52 913	5 911	58 824
438 000	Landkreis Offenbach	18.1	70	50 796	5 891	56 686
438 000	Landkreis Offenbach	18.11
438 000	Landkreis Offenbach	18.12	40	35 552	5 774	41 326
438 000	Landkreis Offenbach	18.13	23	12 446	114	12 560
438 000	Landkreis Offenbach	18.14
438 000	Landkreis Offenbach	18.2	6	2 117	21	2 138
438 000	Landkreis Offenbach	19
438 000	Landkreis Offenbach	19.1	—	—	—	—
438 000	Landkreis Offenbach	19.2
438 000	Landkreis Offenbach	20	23	257 837	53 729	311 566
438 000	Landkreis Offenbach	20.1	5	39 981	3 735	43 716
438 000	Landkreis Offenbach	20.11	—	—	—	—
438 000	Landkreis Offenbach	20.12	—	—	—	—
438 000	Landkreis Offenbach	20.13	—	—	—	—
438 000	Landkreis Offenbach	20.14	—	—	—	—
438 000	Landkreis Offenbach	20.15	—	—	—	—
438 000	Landkreis Offenbach	20.16	5	39 981	3 735	43 716
438 000	Landkreis Offenbach	20.17	—	—	—	—
438 000	Landkreis Offenbach	20.2	—	—	—	—
438 000	Landkreis Offenbach	20.3
438 000	Landkreis Offenbach	20.4
438 000	Landkreis Offenbach	20.41	4	1 982	8	1 990
438 000	Landkreis Offenbach	20.42
438 000	Landkreis Offenbach	20.5
438 000	Landkreis Offenbach	20.51	—	—	—	—
438 000	Landkreis Offenbach	20.52	—	—	—	—
438 000	Landkreis Offenbach	20.53	—	—	—	—
438 000	Landkreis Offenbach	20.59
438 000	Landkreis Offenbach	20.6	—	—	—	—
438 000	Landkreis Offenbach	21
438 000	Landkreis Offenbach	21.1	—	—	—	—
438 000	Landkreis Offenbach	21.2
438 000	Landkreis Offenbach	22	52	249 055	23 698	272 752
438 000	Landkreis Offenbach	22.1	6	18 519	2 394	20 913
438 000	Landkreis Offenbach	22.11
438 000	Landkreis Offenbach	22.19
438 000	Landkreis Offenbach	22.2	46	230 536	21 304	251 839
438 000	Landkreis Offenbach	22.21	8	79 891	8 464	88 355
438 000	Landkreis Offenbach	22.22	12	34 543	2 005	36 548
438 000	Landkreis Offenbach	22.23	6	25 275	7 658	32 933

6. Umsatzsteuerpflichtige und steuerbarer Umsatz in Hessen 2021 nach Verwaltungsbezirken und wirtschaftlicher Gliederung

AGS	Regierungsbezirk Kreisfreie Stadt Landkreis	WZ 2008	Steuer- pflichtige	Steuerbarer Umsatz		
				Lieferungen und Leistungen	inner- gemein- schaftliche Erwerbe	insgesamt
			Anzahl	1 000 Euro		
438 000	Landkreis Offenbach	22.29	20	90 826	3 178	94 004
438 000	Landkreis Offenbach	23	41	100 681	2 370	103 051
438 000	Landkreis Offenbach	23.1	4	7 664	1	7 665
438 000	Landkreis Offenbach	23.11	—	—	—	—
438 000	Landkreis Offenbach	23.12	•	•	•	•
438 000	Landkreis Offenbach	23.13	—	—	—	—
438 000	Landkreis Offenbach	23.14	•	•	•	•
438 000	Landkreis Offenbach	23.19	•	•	•	•
438 000	Landkreis Offenbach	23.2	—	—	—	—
438 000	Landkreis Offenbach	23.3	•	•	•	•
438 000	Landkreis Offenbach	23.31	•	•	•	•
438 000	Landkreis Offenbach	23.32	•	•	•	•
438 000	Landkreis Offenbach	23.4	4	1 645	11	1 656
438 000	Landkreis Offenbach	23.41	•	•	•	•
438 000	Landkreis Offenbach	23.42	•	•	•	•
438 000	Landkreis Offenbach	23.43	—	—	—	—
438 000	Landkreis Offenbach	23.44	—	—	—	—
438 000	Landkreis Offenbach	23.49	—	—	—	—
438 000	Landkreis Offenbach	23.5	•	•	•	•
438 000	Landkreis Offenbach	23.51	•	•	•	•
438 000	Landkreis Offenbach	23.52	—	—	—	—
438 000	Landkreis Offenbach	23.6	12	59 510	966	60 476
438 000	Landkreis Offenbach	23.61	•	•	•	•
438 000	Landkreis Offenbach	23.62	—	—	—	—
438 000	Landkreis Offenbach	23.63	•	•	•	•
438 000	Landkreis Offenbach	23.64	6	1 855	•	•
438 000	Landkreis Offenbach	23.65	—	—	—	—
438 000	Landkreis Offenbach	23.69	•	•	•	•
438 000	Landkreis Offenbach	23.7	15	16 580	1 378	17 958
438 000	Landkreis Offenbach	23.9	3	665	•	•
438 000	Landkreis Offenbach	23.91	•	•	•	•
438 000	Landkreis Offenbach	23.99	•	•	•	•
438 000	Landkreis Offenbach	24	9	14 969	367	15 336
438 000	Landkreis Offenbach	24.1	•	•	•	•
438 000	Landkreis Offenbach	24.2	•	•	•	•
438 000	Landkreis Offenbach	24.3	•	•	•	•
438 000	Landkreis Offenbach	24.31	•	•	•	•
438 000	Landkreis Offenbach	24.32	•	•	•	•
438 000	Landkreis Offenbach	24.33	—	—	—	—
438 000	Landkreis Offenbach	24.34	—	—	—	—
438 000	Landkreis Offenbach	24.4	4	1 086	15	1 101
438 000	Landkreis Offenbach	24.41	•	•	•	•
438 000	Landkreis Offenbach	24.42	•	•	•	•
438 000	Landkreis Offenbach	24.43	—	—	—	—
438 000	Landkreis Offenbach	24.44	—	—	—	—
438 000	Landkreis Offenbach	24.45	•	•	•	•
438 000	Landkreis Offenbach	24.46	—	—	—	—
438 000	Landkreis Offenbach	24.5	—	—	—	—
438 000	Landkreis Offenbach	24.51	—	—	—	—
438 000	Landkreis Offenbach	24.52	—	—	—	—
438 000	Landkreis Offenbach	24.53	—	—	—	—
438 000	Landkreis Offenbach	24.54	—	—	—	—
438 000	Landkreis Offenbach	25	144	317 951	11 409	329 360
438 000	Landkreis Offenbach	25.1	23	20 283	563	20 846

**6. Umsatzsteuerpflichtige und steuerbarer Umsatz in Hessen 2021 nach
Verwaltungsbezirken und wirtschaftlicher Gliederung**

AGS	Regierungsbezirk Kreisfreie Stadt Landkreis	WZ 2008	Steuer- pflichtige	Steuerbarer Umsatz		
				Lieferungen und Leistungen	inner- gemein- schaftliche Erwerbe	insgesamt
			Anzahl	1 000 Euro		
438 000	Landkreis Offenbach	25.11	14	15 871	29	15 900
438 000	Landkreis Offenbach	25.12	9	4 412	534	4 947
438 000	Landkreis Offenbach	25.2
438 000	Landkreis Offenbach	25.21
438 000	Landkreis Offenbach	25.29	—	—	—	—
438 000	Landkreis Offenbach	25.3
438 000	Landkreis Offenbach	25.4	—	—	—	—
438 000	Landkreis Offenbach	25.5	9	75 333	4 657	79 990
438 000	Landkreis Offenbach	25.6	67	78 879	956	79 834
438 000	Landkreis Offenbach	25.61	15	42 076	68	42 144
438 000	Landkreis Offenbach	25.62	52	36 803	888	37 691
438 000	Landkreis Offenbach	25.7	18	67 706	235	67 941
438 000	Landkreis Offenbach	25.71	—	—	—	—
438 000	Landkreis Offenbach	25.72	3	930	1	931
438 000	Landkreis Offenbach	25.73	15	66 776	234	67 010
438 000	Landkreis Offenbach	25.73.1
438 000	Landkreis Offenbach	25.73.2	—	—	—	—
438 000	Landkreis Offenbach	25.73.3	3	9 049	82	9 131
438 000	Landkreis Offenbach	25.73.4	—	—	—	—
438 000	Landkreis Offenbach	25.73.5
438 000	Landkreis Offenbach	25.9	23	73 466	4 998	78 463
438 000	Landkreis Offenbach	25.91
438 000	Landkreis Offenbach	25.92	—	—	—	—
438 000	Landkreis Offenbach	25.93
438 000	Landkreis Offenbach	25.94
438 000	Landkreis Offenbach	25.99
438 000	Landkreis Offenbach	26	94	281 933	30 215	312 149
438 000	Landkreis Offenbach	26.1	26	47 799	13 059	60 858
438 000	Landkreis Offenbach	26.11
438 000	Landkreis Offenbach	26.11.1
438 000	Landkreis Offenbach	26.11.9	22	32 786	731	33 518
438 000	Landkreis Offenbach	26.12
438 000	Landkreis Offenbach	26.2	12	12 138	69	12 207
438 000	Landkreis Offenbach	26.3	14	13 577	1 526	15 103
438 000	Landkreis Offenbach	26.4
438 000	Landkreis Offenbach	26.5	23	160 882	9 426	170 309
438 000	Landkreis Offenbach	26.51	23	160 882	9 426	170 309
438 000	Landkreis Offenbach	26.51.1
438 000	Landkreis Offenbach	26.51.2
438 000	Landkreis Offenbach	26.51.3	—	—	—	—
438 000	Landkreis Offenbach	26.52	—	—	—	—
438 000	Landkreis Offenbach	26.6	7	18 897	4 111	23 008
438 000	Landkreis Offenbach	26.7
438 000	Landkreis Offenbach	26.8
438 000	Landkreis Offenbach	27	40	112 624	21 031	133 655
438 000	Landkreis Offenbach	27.1	7	47 146	5 048	52 195
438 000	Landkreis Offenbach	27.11
438 000	Landkreis Offenbach	27.12
438 000	Landkreis Offenbach	27.2
438 000	Landkreis Offenbach	27.3
438 000	Landkreis Offenbach	27.31	—	—	—	—
438 000	Landkreis Offenbach	27.32	—	—	—	—
438 000	Landkreis Offenbach	27.33
438 000	Landkreis Offenbach	27.4	14	14 394	803	15 197

6. Umsatzsteuerpflichtige und steuerbarer Umsatz in Hessen 2021 nach Verwaltungsbezirken und wirtschaftlicher Gliederung

AGS	Regierungsbezirk Kreisfreie Stadt Landkreis	WZ 2008	Steuer- pflichtige	Steuerbarer Umsatz		
				Lieferungen und Leistungen	inner- gemein- schaftliche Erwerbe	insgesamt
			Anzahl	1 000 Euro		
438 000	Landkreis Offenbach	27.5
438 000	Landkreis Offenbach	27.51
438 000	Landkreis Offenbach	27.52
438 000	Landkreis Offenbach	27.9	13	41 022	14 494	55 517
438 000	Landkreis Offenbach	28	93	862 178	84 983	947 161
438 000	Landkreis Offenbach	28.1
438 000	Landkreis Offenbach	28.11
438 000	Landkreis Offenbach	28.12
438 000	Landkreis Offenbach	28.13
438 000	Landkreis Offenbach	28.14	4	1 373	14	1 387
438 000	Landkreis Offenbach	28.15	3	2 511	23	2 534
438 000	Landkreis Offenbach	28.2	41	307 188	54 596	361 784
438 000	Landkreis Offenbach	28.21
438 000	Landkreis Offenbach	28.21.1
438 000	Landkreis Offenbach	28.21.9	—	—	—	—
438 000	Landkreis Offenbach	28.22
438 000	Landkreis Offenbach	28.23	7	3 468	60	3 528
438 000	Landkreis Offenbach	28.24
438 000	Landkreis Offenbach	28.25	7	10 247	287	10 534
438 000	Landkreis Offenbach	28.29
438 000	Landkreis Offenbach	28.3
438 000	Landkreis Offenbach	28.4	13	201 080	13 598	214 678
438 000	Landkreis Offenbach	28.41
438 000	Landkreis Offenbach	28.49
438 000	Landkreis Offenbach	28.9	26	296 632	11 304	307 936
438 000	Landkreis Offenbach	28.91
438 000	Landkreis Offenbach	28.92	—	—	—	—
438 000	Landkreis Offenbach	28.92.1	—	—	—	—
438 000	Landkreis Offenbach	28.92.2	—	—	—	—
438 000	Landkreis Offenbach	28.93
438 000	Landkreis Offenbach	28.94
438 000	Landkreis Offenbach	28.95	—	—	—	—
438 000	Landkreis Offenbach	28.96	—	—	—	—
438 000	Landkreis Offenbach	28.99
438 000	Landkreis Offenbach	29	20	950 200	391 611	1 341 811
438 000	Landkreis Offenbach	29.1
438 000	Landkreis Offenbach	29.10.1
438 000	Landkreis Offenbach	29.10.2
438 000	Landkreis Offenbach	29.2
438 000	Landkreis Offenbach	29.3
438 000	Landkreis Offenbach	29.31
438 000	Landkreis Offenbach	29.32
438 000	Landkreis Offenbach	30
438 000	Landkreis Offenbach	30.1	—	—	—	—
438 000	Landkreis Offenbach	30.11	—	—	—	—
438 000	Landkreis Offenbach	30.12	—	—	—	—
438 000	Landkreis Offenbach	30.2	—	—	—	—
438 000	Landkreis Offenbach	30.20.1	—	—	—	—
438 000	Landkreis Offenbach	30.20.2	—	—	—	—
438 000	Landkreis Offenbach	30.3	—	—	—	—
438 000	Landkreis Offenbach	30.4	—	—	—	—
438 000	Landkreis Offenbach	30.9
438 000	Landkreis Offenbach	30.91	—	—	—	—
438 000	Landkreis Offenbach	30.92

6. Umsatzsteuerpflichtige und steuerbarer Umsatz in Hessen 2021 nach Verwaltungsbezirken und wirtschaftlicher Gliederung

AGS	Regierungsbezirk Kreisfreie Stadt Landkreis	WZ 2008	Steuer- pflichtige	Steuerbarer Umsatz		
				Lieferungen und Leistungen	inner- gemein- schaftliche Erwerbe	insgesamt
			Anzahl	1 000 Euro		
438 000	Landkreis Offenbach	30.99	—	—	—	—
438 000	Landkreis Offenbach	31	33	43 041	1 068	44 108
438 000	Landkreis Offenbach	31.01	•	•	•	•
438 000	Landkreis Offenbach	31.02	•	•	•	•
438 000	Landkreis Offenbach	31.03	—	—	—	—
438 000	Landkreis Offenbach	31.09	24	19 267	63	19 330
438 000	Landkreis Offenbach	31.09.1	7	2 735	26	2 761
438 000	Landkreis Offenbach	31.09.9	17	16 532	37	16 569
438 000	Landkreis Offenbach	32	94	898 592	96 234	994 826
438 000	Landkreis Offenbach	32.1	12	1 212	43	1 256
438 000	Landkreis Offenbach	32.11	—	—	—	—
438 000	Landkreis Offenbach	32.12	•	•	•	•
438 000	Landkreis Offenbach	32.13	•	•	•	•
438 000	Landkreis Offenbach	32.2	4	2 067	61	2 128
438 000	Landkreis Offenbach	32.3	•	•	•	•
438 000	Landkreis Offenbach	32.4	•	•	•	•
438 000	Landkreis Offenbach	32.5	59	875 629	95 256	970 884
438 000	Landkreis Offenbach	32.50.1	19	851 696	95 158	946 853
438 000	Landkreis Offenbach	32.50.2	•	•	•	•
438 000	Landkreis Offenbach	32.50.3	•	•	•	•
438 000	Landkreis Offenbach	32.9	15	16 295	202	16 497
438 000	Landkreis Offenbach	32.91	—	—	—	—
438 000	Landkreis Offenbach	32.99	15	16 295	202	16 497
438 000	Landkreis Offenbach	33	65	159 458	4 586	164 044
438 000	Landkreis Offenbach	33.1	43	51 547	3 607	55 154
438 000	Landkreis Offenbach	33.11	•	•	•	•
438 000	Landkreis Offenbach	33.12	11	3 691	113	3 804
438 000	Landkreis Offenbach	33.13	8	7 856	2 198	10 055
438 000	Landkreis Offenbach	33.14	•	•	•	•
438 000	Landkreis Offenbach	33.15	•	•	•	•
438 000	Landkreis Offenbach	33.16	•	•	•	•
438 000	Landkreis Offenbach	33.17	13	3 272	33	3 305
438 000	Landkreis Offenbach	33.19	—	—	—	—
438 000	Landkreis Offenbach	33.2	22	107 911	979	108 890
438 000	Landkreis Offenbach	D	108	766 945	177	767 122
438 000	Landkreis Offenbach	35	108	766 945	177	767 122
438 000	Landkreis Offenbach	35.1	•	•	•	•
438 000	Landkreis Offenbach	35.11	93	50 664	172	50 836
438 000	Landkreis Offenbach	35.11.1	12	904	•	•
438 000	Landkreis Offenbach	35.11.2	28	4 226	•	•
438 000	Landkreis Offenbach	35.11.3	53	45 534	71	45 605
438 000	Landkreis Offenbach	35.12	•	•	•	•
438 000	Landkreis Offenbach	35.13	•	•	•	•
438 000	Landkreis Offenbach	35.14	•	•	•	•
438 000	Landkreis Offenbach	35.2	•	•	•	•
438 000	Landkreis Offenbach	35.21	•	•	•	•
438 000	Landkreis Offenbach	35.21.1	—	—	—	—
438 000	Landkreis Offenbach	35.21.2	•	•	•	•
438 000	Landkreis Offenbach	35.21.3	—	—	—	—
438 000	Landkreis Offenbach	35.22	•	•	•	•
438 000	Landkreis Offenbach	35.23	•	•	•	•
438 000	Landkreis Offenbach	35.3	5	22 227	1	22 228
438 000	Landkreis Offenbach	E	40	88 928	488	89 415
438 000	Landkreis Offenbach	36	10	34 531	358	34 888

**6. Umsatzsteuerpflichtige und steuerbarer Umsatz in Hessen 2021 nach
Verwaltungsbezirken und wirtschaftlicher Gliederung**

AGS	Regierungsbezirk Kreisfreie Stadt Landkreis	WZ 2008	Steuer- pflichtige	Steuerbarer Umsatz		
				Lieferungen und Leistungen	inner- gemein- schaftliche Erwerbe	insgesamt
			Anzahl	1 000 Euro		
438 000	Landkreis Offenbach	36.00.1	—	—	—	—
438 000	Landkreis Offenbach	36.00.2	10	34 531	358	34 888
438 000	Landkreis Offenbach	36.00.3	—	—	—	—
438 000	Landkreis Offenbach	37	•	•	•	•
438 000	Landkreis Offenbach	37.00.1	6	6 894	9	6 903
438 000	Landkreis Offenbach	37.00.2	•	•	•	•
438 000	Landkreis Offenbach	38	22	45 101	121	45 223
438 000	Landkreis Offenbach	38.1	9	16 277	—	16 277
438 000	Landkreis Offenbach	38.11	9	16 277	—	16 277
438 000	Landkreis Offenbach	38.12	—	—	—	—
438 000	Landkreis Offenbach	38.2	5	20 401	1	20 402
438 000	Landkreis Offenbach	38.21	5	20 401	1	20 402
438 000	Landkreis Offenbach	38.22	—	—	—	—
438 000	Landkreis Offenbach	38.3	8	8 424	120	8 544
438 000	Landkreis Offenbach	38.31	•	•	•	•
438 000	Landkreis Offenbach	38.32	•	•	•	•
438 000	Landkreis Offenbach	39	•	•	•	•
438 000	Landkreis Offenbach	F	1 780	1 351 818	10 495	1 362 313
438 000	Landkreis Offenbach	41	109	290 244	2 258	292 502
438 000	Landkreis Offenbach	41.1	25	94 481	•	•
438 000	Landkreis Offenbach	41.10.1	—	—	—	—
438 000	Landkreis Offenbach	41.10.2	7	77 216	•	•
438 000	Landkreis Offenbach	41.10.3	18	17 265	•	•
438 000	Landkreis Offenbach	41.2	84	195 763	•	•
438 000	Landkreis Offenbach	41.20.1	•	•	•	•
438 000	Landkreis Offenbach	41.20.2	•	•	•	•
438 000	Landkreis Offenbach	42	32	60 860	269	61 129
438 000	Landkreis Offenbach	42.1	•	•	•	•
438 000	Landkreis Offenbach	42.11	•	•	•	•
438 000	Landkreis Offenbach	42.12	—	—	—	—
438 000	Landkreis Offenbach	42.13	—	—	—	—
438 000	Landkreis Offenbach	42.2	•	•	•	•
438 000	Landkreis Offenbach	42.21	9	11 618	215	11 833
438 000	Landkreis Offenbach	42.22	•	•	•	•
438 000	Landkreis Offenbach	42.9	16	16 546	3	16 549
438 000	Landkreis Offenbach	42.91	•	•	•	•
438 000	Landkreis Offenbach	42.99	•	•	•	•
438 000	Landkreis Offenbach	43	1 639	1 000 714	7 968	1 008 682
438 000	Landkreis Offenbach	43.1	50	52 448	36	52 484
438 000	Landkreis Offenbach	43.11	35	30 816	2	30 819
438 000	Landkreis Offenbach	43.12	15	21 632	33	21 665
438 000	Landkreis Offenbach	43.13	—	—	—	—
438 000	Landkreis Offenbach	43.2	759	452 892	2 253	455 146
438 000	Landkreis Offenbach	43.21	170	102 333	259	102 592
438 000	Landkreis Offenbach	43.22	194	161 171	1 113	162 284
438 000	Landkreis Offenbach	43.29	395	189 388	882	190 270
438 000	Landkreis Offenbach	43.29.1	319	100 376	436	100 812
438 000	Landkreis Offenbach	43.29.9	76	89 012	446	89 457
438 000	Landkreis Offenbach	43.3	499	232 295	4 251	236 546
438 000	Landkreis Offenbach	43.31	19	11 320	109	11 429
438 000	Landkreis Offenbach	43.32	95	44 156	3 316	47 472
438 000	Landkreis Offenbach	43.33	213	71 770	415	72 185
438 000	Landkreis Offenbach	43.34	112	67 782	69	67 850
438 000	Landkreis Offenbach	43.34.1	106	64 722	66	64 789

6. Umsatzsteuerpflichtige und steuerbarer Umsatz in Hessen 2021 nach Verwaltungsbezirken und wirtschaftlicher Gliederung

AGS	Regierungsbezirk Kreisfreie Stadt Landkreis	WZ 2008	Steuer- pflichtige	Steuerbarer Umsatz		
				Lieferungen und Leistungen	inner- gemein- schaftliche Erwerbe	insgesamt
			Anzahl	1 000 Euro		
438 000	Landkreis Offenbach	43.34.2	6	3 059	2	3 062
438 000	Landkreis Offenbach	43.39	60	37 267	342	37 609
438 000	Landkreis Offenbach	43.9	331	263 078	1 428	264 506
438 000	Landkreis Offenbach	43.91	59	37 536	1	37 537
438 000	Landkreis Offenbach	43.91.1	35	26 667	•	•
438 000	Landkreis Offenbach	43.91.2	24	10 869	•	•
438 000	Landkreis Offenbach	43.99	272	225 542	1 427	226 969
438 000	Landkreis Offenbach	43.99.1	20	12 624	275	12 898
438 000	Landkreis Offenbach	43.99.2	4	6 045	355	6 401
438 000	Landkreis Offenbach	43.99.9	248	206 873	797	207 670
438 000	Landkreis Offenbach	G	2 842	12 117 374	2 917 870	15 035 243
438 000	Landkreis Offenbach	45	468	1 445 550	342 489	1 788 039
438 000	Landkreis Offenbach	45.1	•	•	•	•
438 000	Landkreis Offenbach	45.11	168	412 825	9 729	422 554
438 000	Landkreis Offenbach	45.19	•	•	•	•
438 000	Landkreis Offenbach	45.2	171	149 704	2 554	152 258
438 000	Landkreis Offenbach	45.20.1	22	13 019	24	13 043
438 000	Landkreis Offenbach	45.20.2	13	16 956	72	17 029
438 000	Landkreis Offenbach	45.20.3	129	114 334	2 365	116 699
438 000	Landkreis Offenbach	45.20.4	7	5 394	93	5 487
438 000	Landkreis Offenbach	45.3	106	681 438	182 277	863 714
438 000	Landkreis Offenbach	45.31	28	634 641	178 460	813 101
438 000	Landkreis Offenbach	45.32	78	46 797	3 817	50 613
438 000	Landkreis Offenbach	45.4	•	•	•	•
438 000	Landkreis Offenbach	46	998	9 362 582	2 497 244	11 859 826
438 000	Landkreis Offenbach	46.1	260	130 354	7 379	137 733
438 000	Landkreis Offenbach	46.11	4	441	1	442
438 000	Landkreis Offenbach	46.12	6	7 996	90	8 085
438 000	Landkreis Offenbach	46.13	18	2 852	3	2 855
438 000	Landkreis Offenbach	46.13.1	3	419	•	•
438 000	Landkreis Offenbach	46.13.2	15	2 433	•	•
438 000	Landkreis Offenbach	46.14	47	41 440	1 573	43 013
438 000	Landkreis Offenbach	46.15	27	9 963	365	10 328
438 000	Landkreis Offenbach	46.16	23	17 196	1 361	18 558
438 000	Landkreis Offenbach	46.17	11	6 571	129	6 700
438 000	Landkreis Offenbach	46.18	97	37 827	2 833	40 660
438 000	Landkreis Offenbach	46.18.1	4	2 527	282	2 810
438 000	Landkreis Offenbach	46.18.2	5	1 938	11	1 949
438 000	Landkreis Offenbach	46.18.3	•	•	•	•
438 000	Landkreis Offenbach	46.18.4	14	2 646	181	2 827
438 000	Landkreis Offenbach	46.18.5	•	•	•	•
438 000	Landkreis Offenbach	46.18.6	4	869	56	925
438 000	Landkreis Offenbach	46.18.7	5	910	•	•
438 000	Landkreis Offenbach	46.18.9	59	22 963	1 546	24 509
438 000	Landkreis Offenbach	46.19	27	6 069	1 023	7 091
438 000	Landkreis Offenbach	46.2	16	88 272	8 678	96 950
438 000	Landkreis Offenbach	46.21	•	•	•	•
438 000	Landkreis Offenbach	46.22	•	•	•	•
438 000	Landkreis Offenbach	46.23	4	18 801	3 137	21 938
438 000	Landkreis Offenbach	46.24	•	•	•	•
438 000	Landkreis Offenbach	46.3	74	456 146	72 020	528 166
438 000	Landkreis Offenbach	46.31	3	3 614	1 867	5 481
438 000	Landkreis Offenbach	46.32	•	•	•	•
438 000	Landkreis Offenbach	46.33	4	42 117	10 391	52 508

**6. Umsatzsteuerpflichtige und steuerbarer Umsatz in Hessen 2021 nach
Verwaltungsbezirken und wirtschaftlicher Gliederung**

AGS	Regierungsbezirk Kreisfreie Stadt Landkreis	WZ 2008	Steuer- pflichtige	Steuerbarer Umsatz		
				Lieferungen und Leistungen	inner- gemein- schaftliche Erwerbe	insgesamt
			Anzahl	1 000 Euro		
438 000	Landkreis Offenbach	46.34
438 000	Landkreis Offenbach	46.35
438 000	Landkreis Offenbach	46.36
438 000	Landkreis Offenbach	46.37	9	53 852	1 103	54 955
438 000	Landkreis Offenbach	46.38	25	44 735	9 196	53 931
438 000	Landkreis Offenbach	46.38.1
438 000	Landkreis Offenbach	46.38.2	—	—	—	—
438 000	Landkreis Offenbach	46.38.9
438 000	Landkreis Offenbach	46.39	4	62 780	14 341	77 121
438 000	Landkreis Offenbach	46.39.1	—	—	—	—
438 000	Landkreis Offenbach	46.39.9	4	62 780	14 341	77 121
438 000	Landkreis Offenbach	46.4	299	3 335 050	989 393	4 324 443
438 000	Landkreis Offenbach	46.41	90	100 972	40 219	141 191
438 000	Landkreis Offenbach	46.42	45	488 115	202 508	690 623
438 000	Landkreis Offenbach	46.42.1
438 000	Landkreis Offenbach	46.42.2
438 000	Landkreis Offenbach	46.43	34	967 650	284 558	1 252 208
438 000	Landkreis Offenbach	46.43.1
438 000	Landkreis Offenbach	46.43.2
438 000	Landkreis Offenbach	46.43.3	21	461 377	146 180	607 557
438 000	Landkreis Offenbach	46.44	11	30 016	2 294	32 310
438 000	Landkreis Offenbach	46.44.1
438 000	Landkreis Offenbach	46.44.2
438 000	Landkreis Offenbach	46.45
438 000	Landkreis Offenbach	46.46	42	1 123 771	253 954	1 377 725
438 000	Landkreis Offenbach	46.46.1	7	515 409	170 375	685 784
438 000	Landkreis Offenbach	46.46.2	35	608 362	83 579	691 941
438 000	Landkreis Offenbach	46.47	13	24 474	1 265	25 739
438 000	Landkreis Offenbach	46.48
438 000	Landkreis Offenbach	46.49	54	565 457	201 899	767 356
438 000	Landkreis Offenbach	46.49.1
438 000	Landkreis Offenbach	46.49.2	7	280 438	171 090	451 528
438 000	Landkreis Offenbach	46.49.3	23	78 904	10 998	89 901
438 000	Landkreis Offenbach	46.49.4	12	63 937	3 647	67 583
438 000	Landkreis Offenbach	46.49.5
438 000	Landkreis Offenbach	46.5	61	2 621 267	757 093	3 378 360
438 000	Landkreis Offenbach	46.51	28	1 343 127	589 375	1 932 502
438 000	Landkreis Offenbach	46.52	33	1 278 141	167 718	1 445 858
438 000	Landkreis Offenbach	46.6	112	1 435 738	271 973	1 707 712
438 000	Landkreis Offenbach	46.61
438 000	Landkreis Offenbach	46.62	19	44 425	2 095	46 521
438 000	Landkreis Offenbach	46.63
438 000	Landkreis Offenbach	46.64	—	—	—	—
438 000	Landkreis Offenbach	46.65	8	8 796	48	8 844
438 000	Landkreis Offenbach	46.66	12	55 758	581	56 339
438 000	Landkreis Offenbach	46.69	66	1 314 070	269 064	1 583 133
438 000	Landkreis Offenbach	46.7	142	900 601	316 548	1 217 149
438 000	Landkreis Offenbach	46.71	6	31 443	3	31 446
438 000	Landkreis Offenbach	46.71.1	—	—	—	—
438 000	Landkreis Offenbach	46.71.2	6	31 443	3	31 446
438 000	Landkreis Offenbach	46.72	13	43 404	9 084	52 489
438 000	Landkreis Offenbach	46.73	50	337 100	101 654	438 754
438 000	Landkreis Offenbach	46.73.1
438 000	Landkreis Offenbach	46.73.2

**6. Umsatzsteuerpflichtige und steuerbarer Umsatz in Hessen 2021 nach
Verwaltungsbezirken und wirtschaftlicher Gliederung**

AGS	Regierungsbezirk Kreisfreie Stadt Landkreis	WZ 2008	Steuer- pflichtige	Steuerbarer Umsatz		
				Lieferungen und Leistungen	inner- gemein- schaftliche Erwerbe	insgesamt
			Anzahl	1 000 Euro		
438 000	Landkreis Offenbach	46.73.3	6	16 418	908	17 326
438 000	Landkreis Offenbach	46.73.4	29	161 824	10 404	172 228
438 000	Landkreis Offenbach	46.73.5	—	—	—	—
438 000	Landkreis Offenbach	46.73.6	•	•	•	•
438 000	Landkreis Offenbach	46.73.7	5	25 918	15 695	41 612
438 000	Landkreis Offenbach	46.73.8	•	•	•	•
438 000	Landkreis Offenbach	46.74	37	138 584	40 581	179 165
438 000	Landkreis Offenbach	46.74.1	21	66 016	21 552	87 568
438 000	Landkreis Offenbach	46.74.2	9	34 774	6 047	40 821
438 000	Landkreis Offenbach	46.74.3	7	37 794	12 982	50 776
438 000	Landkreis Offenbach	46.75	22	330 161	163 169	493 329
438 000	Landkreis Offenbach	46.76	6	7 568	1 537	9 105
438 000	Landkreis Offenbach	46.77	8	12 341	520	12 861
438 000	Landkreis Offenbach	46.9	34	395 153	74 160	469 312
438 000	Landkreis Offenbach	47	1 376	1 309 242	78 136	1 387 378
438 000	Landkreis Offenbach	47.1	134	180 367	11 150	191 517
438 000	Landkreis Offenbach	47.11	59	130 278	1 291	131 569
438 000	Landkreis Offenbach	47.19	75	50 089	9 859	59 949
438 000	Landkreis Offenbach	47.2	174	100 117	9 330	109 447
438 000	Landkreis Offenbach	47.21	23	11 364	20	11 385
438 000	Landkreis Offenbach	47.22	3	680	•	•
438 000	Landkreis Offenbach	47.23	5	2 245	•	•
438 000	Landkreis Offenbach	47.24	27	12 218	—	12 219
438 000	Landkreis Offenbach	47.25	41	20 645	6 280	26 925
438 000	Landkreis Offenbach	47.26	10	6 107	48	6 154
438 000	Landkreis Offenbach	47.29	65	46 858	2 523	49 380
438 000	Landkreis Offenbach	47.3	36	59 814	7	59 820
438 000	Landkreis Offenbach	47.30.1	32	49 613	6	49 620
438 000	Landkreis Offenbach	47.30.2	4	10 200	—	10 201
438 000	Landkreis Offenbach	47.4	78	37 811	1 672	39 483
438 000	Landkreis Offenbach	47.41	35	19 137	269	19 406
438 000	Landkreis Offenbach	47.42	26	11 457	185	11 641
438 000	Landkreis Offenbach	47.43	17	7 217	1 218	8 435
438 000	Landkreis Offenbach	47.5	226	223 397	24 041	247 439
438 000	Landkreis Offenbach	47.51	46	19 160	4 098	23 258
438 000	Landkreis Offenbach	47.52	50	115 124	15 690	130 814
438 000	Landkreis Offenbach	47.52.1	23	7 544	144	7 687
438 000	Landkreis Offenbach	47.52.3	27	107 580	15 546	123 127
438 000	Landkreis Offenbach	47.53	24	12 577	1 033	13 610
438 000	Landkreis Offenbach	47.54	42	26 876	1 039	27 915
438 000	Landkreis Offenbach	47.59	64	49 661	2 181	51 841
438 000	Landkreis Offenbach	47.59.1	37	34 892	935	35 827
438 000	Landkreis Offenbach	47.59.2	•	•	•	•
438 000	Landkreis Offenbach	47.59.3	•	•	•	•
438 000	Landkreis Offenbach	47.59.9	20	13 733	1 112	14 844
438 000	Landkreis Offenbach	47.6	129	66 789	1 916	68 705
438 000	Landkreis Offenbach	47.61	16	5 606	6	5 611
438 000	Landkreis Offenbach	47.62	59	30 281	124	30 406
438 000	Landkreis Offenbach	47.62.1	34	8 884	—	8 885
438 000	Landkreis Offenbach	47.62.2	25	21 397	124	21 521
438 000	Landkreis Offenbach	47.63	6	1 121	81	1 202
438 000	Landkreis Offenbach	47.64	39	18 307	1 588	19 896
438 000	Landkreis Offenbach	47.64.1	22	9 328	454	9 782
438 000	Landkreis Offenbach	47.64.2	17	8 979	1 135	10 114

6. Umsatzsteuerpflichtige und steuerbarer Umsatz in Hessen 2021 nach Verwaltungsbezirken und wirtschaftlicher Gliederung

AGS	Regierungsbezirk Kreisfreie Stadt Landkreis	WZ 2008	Steuer- pflichtige	Steuerbarer Umsatz		
				Lieferungen und Leistungen	inner- gemein- schaftliche Erwerbe	insgesamt
			Anzahl	1 000 Euro		
438 000	Landkreis Offenbach	47.65	9	11 474	116	11 591
438 000	Landkreis Offenbach	47.7	414	458 351	13 430	471 782
438 000	Landkreis Offenbach	47.71	55	18 571	3 197	21 768
438 000	Landkreis Offenbach	47.72	21	20 123	977	21 100
438 000	Landkreis Offenbach	47.72.1	7	2 153	349	2 503
438 000	Landkreis Offenbach	47.72.2	14	17 970	627	18 597
438 000	Landkreis Offenbach	47.73	59	210 055	560	210 616
438 000	Landkreis Offenbach	47.74	19	111 119	106	111 224
438 000	Landkreis Offenbach	47.75	32	10 516	1 319	11 834
438 000	Landkreis Offenbach	47.76	68	27 452	2 794	30 246
438 000	Landkreis Offenbach	47.76.1	54	16 231	1 656	17 887
438 000	Landkreis Offenbach	47.76.2	14	11 221	1 138	12 359
438 000	Landkreis Offenbach	47.77	22	5 317	55	5 371
438 000	Landkreis Offenbach	47.78	115	49 465	3 815	53 280
438 000	Landkreis Offenbach	47.78.1	36	13 631	299	13 930
438 000	Landkreis Offenbach	47.78.2	8	1 330	160	1 490
438 000	Landkreis Offenbach	47.78.3	20	8 068	347	8 415
438 000	Landkreis Offenbach	47.78.9	51	26 437	3 009	29 445
438 000	Landkreis Offenbach	47.79	23	5 733	608	6 341
438 000	Landkreis Offenbach	47.79.1
438 000	Landkreis Offenbach	47.79.2	—	—	—	—
438 000	Landkreis Offenbach	47.79.9
438 000	Landkreis Offenbach	47.8	18	3 383	84	3 467
438 000	Landkreis Offenbach	47.81	10	2 113	61	2 174
438 000	Landkreis Offenbach	47.82
438 000	Landkreis Offenbach	47.89
438 000	Landkreis Offenbach	47.9	167	179 212	16 507	195 719
438 000	Landkreis Offenbach	47.91	80	104 448	15 967	120 415
438 000	Landkreis Offenbach	47.99	87	74 764	540	75 304
438 000	Landkreis Offenbach	47.99.1
438 000	Landkreis Offenbach	47.99.9
438 000	Landkreis Offenbach	H	529	2 461 270	5 586	2 466 856
438 000	Landkreis Offenbach	49
438 000	Landkreis Offenbach	49.1	—	—	—	—
438 000	Landkreis Offenbach	49.2	—	—	—	—
438 000	Landkreis Offenbach	49.3
438 000	Landkreis Offenbach	49.31
438 000	Landkreis Offenbach	49.32	50	6 470	.	.
438 000	Landkreis Offenbach	49.39	7	13 418	200	13 617
438 000	Landkreis Offenbach	49.39.1
438 000	Landkreis Offenbach	49.39.2
438 000	Landkreis Offenbach	49.39.9
438 000	Landkreis Offenbach	49.4	181	137 323	170	137 493
438 000	Landkreis Offenbach	49.41	158	130 050	168	130 219
438 000	Landkreis Offenbach	49.42	23	7 272	2	7 274
438 000	Landkreis Offenbach	49.5	—	—	—	—
438 000	Landkreis Offenbach	50
438 000	Landkreis Offenbach	50.1	—	—	—	—
438 000	Landkreis Offenbach	50.2	—	—	—	—
438 000	Landkreis Offenbach	50.3	—	—	—	—
438 000	Landkreis Offenbach	50.4
438 000	Landkreis Offenbach	51
438 000	Landkreis Offenbach	51.1
438 000	Landkreis Offenbach	51.2

**6. Umsatzsteuerpflichtige und steuerbarer Umsatz in Hessen 2021 nach
Verwaltungsbezirken und wirtschaftlicher Gliederung**

AGS	Regierungsbezirk Kreisfreie Stadt Landkreis	WZ 2008	Steuer- pflichtige	Steuerbarer Umsatz		
				Lieferungen und Leistungen	inner- gemein- schaftliche Erwerbe	insgesamt
			Anzahl	1 000 Euro		
438 000	Landkreis Offenbach	51.21	•	•	•	•
438 000	Landkreis Offenbach	51.22	—	—	—	—
438 000	Landkreis Offenbach	52	149	1 457 452	3 888	1 461 340
438 000	Landkreis Offenbach	52.1	6	2 692	•	•
438 000	Landkreis Offenbach	52.2	143	1 454 759	•	•
438 000	Landkreis Offenbach	52.21	7	6 656	718	7 374
438 000	Landkreis Offenbach	52.21.1	•	•	•	•
438 000	Landkreis Offenbach	52.21.2	—	—	—	—
438 000	Landkreis Offenbach	52.21.3	—	—	—	—
438 000	Landkreis Offenbach	52.21.4	•	•	•	•
438 000	Landkreis Offenbach	52.21.5	—	—	—	—
438 000	Landkreis Offenbach	52.21.9	•	•	•	•
438 000	Landkreis Offenbach	52.22	—	—	—	—
438 000	Landkreis Offenbach	52.22.1	—	—	—	—
438 000	Landkreis Offenbach	52.22.2	—	—	—	—
438 000	Landkreis Offenbach	52.22.3	—	—	—	—
438 000	Landkreis Offenbach	52.22.9	—	—	—	—
438 000	Landkreis Offenbach	52.23	•	•	•	•
438 000	Landkreis Offenbach	52.23.1	•	•	•	•
438 000	Landkreis Offenbach	52.23.9	•	•	•	•
438 000	Landkreis Offenbach	52.24	•	•	•	•
438 000	Landkreis Offenbach	52.29	•	•	•	•
438 000	Landkreis Offenbach	52.29.1	106	479 932	642	480 574
438 000	Landkreis Offenbach	52.29.2	—	—	—	—
438 000	Landkreis Offenbach	52.29.9	•	•	•	•
438 000	Landkreis Offenbach	53	123	29 064	181	29 244
438 000	Landkreis Offenbach	53.1	—	—	—	—
438 000	Landkreis Offenbach	53.2	123	29 064	181	29 244
438 000	Landkreis Offenbach	I	782	609 675	6 196	615 871
438 000	Landkreis Offenbach	55	82	33 909	201	34 110
438 000	Landkreis Offenbach	55.1	73	30 257	200	30 457
438 000	Landkreis Offenbach	55.10.1	35	16 306	173	16 479
438 000	Landkreis Offenbach	55.10.2	14	7 871	19	7 890
438 000	Landkreis Offenbach	55.10.3	19	5 645	•	•
438 000	Landkreis Offenbach	55.10.4	5	435	•	•
438 000	Landkreis Offenbach	55.2	5	1 226	•	•
438 000	Landkreis Offenbach	55.20.1	•	•	•	•
438 000	Landkreis Offenbach	55.20.2	—	—	—	—
438 000	Landkreis Offenbach	55.20.3	•	•	•	•
438 000	Landkreis Offenbach	55.20.4	•	•	•	•
438 000	Landkreis Offenbach	55.3	—	—	—	—
438 000	Landkreis Offenbach	55.9	4	2 427	•	•
438 000	Landkreis Offenbach	55.90.1	—	—	—	—
438 000	Landkreis Offenbach	55.90.9	4	2 427	•	•
438 000	Landkreis Offenbach	56	700	575 766	5 995	581 761
438 000	Landkreis Offenbach	56.1	450	125 761	730	126 491
438 000	Landkreis Offenbach	56.10.1	238	82 565	299	82 865
438 000	Landkreis Offenbach	56.10.2	6	573	•	•
438 000	Landkreis Offenbach	56.10.3	137	33 531	197	33 728
438 000	Landkreis Offenbach	56.10.4	49	6 353	174	6 527
438 000	Landkreis Offenbach	56.10.5	20	2 738	•	•
438 000	Landkreis Offenbach	56.2	•	•	•	•
438 000	Landkreis Offenbach	56.21	48	11 039	114	11 153
438 000	Landkreis Offenbach	56.29	•	•	•	•

**6. Umsatzsteuerpflichtige und steuerbarer Umsatz in Hessen 2021 nach
Verwaltungsbezirken und wirtschaftlicher Gliederung**

AGS	Regierungsbezirk Kreisfreie Stadt Landkreis	WZ 2008	Steuer- pflichtige	Steuerbarer Umsatz		
				Lieferungen und Leistungen	inner- gemein- schaftliche Erwerbe	insgesamt
			Anzahl	1 000 Euro		
438 000	Landkreis Offenbach	56.3
438 000	Landkreis Offenbach	56.30.1	120	20 077	20	20 098
438 000	Landkreis Offenbach	56.30.2	—	—	—	—
438 000	Landkreis Offenbach	56.30.3
438 000	Landkreis Offenbach	56.30.4
438 000	Landkreis Offenbach	56.30.9	27	4 511	18	4 529
438 000	Landkreis Offenbach	J	819	1 361 438	26 859	1 388 297
438 000	Landkreis Offenbach	58	35	46 687	15	46 701
438 000	Landkreis Offenbach	58.1	31	46 480	14	46 494
438 000	Landkreis Offenbach	58.11	10	1 823	7	1 830
438 000	Landkreis Offenbach	58.12	4	18 672	—	18 672
438 000	Landkreis Offenbach	58.13	8	15 343	3	15 346
438 000	Landkreis Offenbach	58.14	5	8 795	3	8 798
438 000	Landkreis Offenbach	58.19	4	1 847	1	1 848
438 000	Landkreis Offenbach	58.2	4	207	—	207
438 000	Landkreis Offenbach	58.21
438 000	Landkreis Offenbach	58.29
438 000	Landkreis Offenbach	59
438 000	Landkreis Offenbach	59.1	19	5 988	60	6 048
438 000	Landkreis Offenbach	59.11	11	2 044	23	2 067
438 000	Landkreis Offenbach	59.12
438 000	Landkreis Offenbach	59.13
438 000	Landkreis Offenbach	59.14	3	136	.	.
438 000	Landkreis Offenbach	59.2
438 000	Landkreis Offenbach	59.20.1
438 000	Landkreis Offenbach	59.20.2
438 000	Landkreis Offenbach	59.20.3	3	202	.	.
438 000	Landkreis Offenbach	60
438 000	Landkreis Offenbach	60.1	—	—	—	—
438 000	Landkreis Offenbach	60.2
438 000	Landkreis Offenbach	61	19	208 758	3 192	211 950
438 000	Landkreis Offenbach	61.1
438 000	Landkreis Offenbach	61.2
438 000	Landkreis Offenbach	61.3	—	—	—	—
438 000	Landkreis Offenbach	61.9
438 000	Landkreis Offenbach	61.90.1	6	615	.	.
438 000	Landkreis Offenbach	61.90.9
438 000	Landkreis Offenbach	62	669	976 785	12 107	988 892
438 000	Landkreis Offenbach	62.01	272	201 954	1 194	203 148
438 000	Landkreis Offenbach	62.01.1	76	34 005	27	34 032
438 000	Landkreis Offenbach	62.01.9	196	167 949	1 167	169 117
438 000	Landkreis Offenbach	62.02	284	270 909	6 271	277 180
438 000	Landkreis Offenbach	62.03	35	113 260	17	113 277
438 000	Landkreis Offenbach	62.09	78	390 662	4 625	395 287
438 000	Landkreis Offenbach	63	68	119 496	11 476	130 973
438 000	Landkreis Offenbach	63.1	15	102 013	10 900	112 913
438 000	Landkreis Offenbach	63.11	9	100 867	.	.
438 000	Landkreis Offenbach	63.12	6	1 146	.	.
438 000	Landkreis Offenbach	63.9	53	17 483	576	18 060
438 000	Landkreis Offenbach	63.91
438 000	Landkreis Offenbach	63.99
438 000	Landkreis Offenbach	K	155	5 082 313	4 296	5 086 609
438 000	Landkreis Offenbach	64
438 000	Landkreis Offenbach	64.1

**6. Umsatzsteuerpflichtige und steuerbarer Umsatz in Hessen 2021 nach
Verwaltungsbezirken und wirtschaftlicher Gliederung**

AGS	Regierungsbezirk Kreisfreie Stadt Landkreis	WZ 2008	Steuer- pflichtige	Steuerbarer Umsatz		
				Lieferungen und Leistungen	inner- gemein- schaftliche Erwerbe	insgesamt
			Anzahl	1 000 Euro		
438 000	Landkreis Offenbach	64.11	—	—	—	—
438 000	Landkreis Offenbach	64.19	•	•	•	•
438 000	Landkreis Offenbach	64.19.1	•	•	•	•
438 000	Landkreis Offenbach	64.19.2	•	•	•	•
438 000	Landkreis Offenbach	64.19.3	•	•	•	•
438 000	Landkreis Offenbach	64.19.4	—	—	—	—
438 000	Landkreis Offenbach	64.19.5	—	—	—	—
438 000	Landkreis Offenbach	64.19.6	—	—	—	—
438 000	Landkreis Offenbach	64.2	•	•	•	•
438 000	Landkreis Offenbach	64.3	—	—	—	—
438 000	Landkreis Offenbach	64.9	20	356 973	4 131	361 104
438 000	Landkreis Offenbach	64.91	•	•	•	•
438 000	Landkreis Offenbach	64.92	•	•	•	•
438 000	Landkreis Offenbach	64.92.1	•	•	•	•
438 000	Landkreis Offenbach	64.92.2	—	—	—	—
438 000	Landkreis Offenbach	64.99	•	•	•	•
438 000	Landkreis Offenbach	64.99.1	•	•	•	•
438 000	Landkreis Offenbach	64.99.9	3	19 227	1 800	21 027
438 000	Landkreis Offenbach	65	•	•	•	•
438 000	Landkreis Offenbach	65.1	•	•	•	•
438 000	Landkreis Offenbach	65.11	•	•	•	•
438 000	Landkreis Offenbach	65.12	•	•	•	•
438 000	Landkreis Offenbach	65.12.1	—	—	—	—
438 000	Landkreis Offenbach	65.12.2	•	•	•	•
438 000	Landkreis Offenbach	65.2	—	—	—	—
438 000	Landkreis Offenbach	65.3	—	—	—	—
438 000	Landkreis Offenbach	66	127	199 858	160	200 019
438 000	Landkreis Offenbach	66.1	75	186 648	131	186 780
438 000	Landkreis Offenbach	66.11	—	—	—	—
438 000	Landkreis Offenbach	66.12	•	•	•	•
438 000	Landkreis Offenbach	66.19	•	•	•	•
438 000	Landkreis Offenbach	66.2	49	11 446	21	11 467
438 000	Landkreis Offenbach	66.21	5	516	•	•
438 000	Landkreis Offenbach	66.22	41	10 519	•	•
438 000	Landkreis Offenbach	66.29	3	411	•	•
438 000	Landkreis Offenbach	66.3	3	1 764	8	1 772
438 000	Landkreis Offenbach	L	1 617	996 182	3 352	999 533
438 000	Landkreis Offenbach	68	1 617	996 182	3 352	999 533
438 000	Landkreis Offenbach	68.1	89	278 467	1 527	279 994
438 000	Landkreis Offenbach	68.2	1 171	453 346	708	454 055
438 000	Landkreis Offenbach	68.3	357	264 368	1 117	265 485
438 000	Landkreis Offenbach	68.31	185	99 809	87	99 896
438 000	Landkreis Offenbach	68.32	172	164 559	1 030	165 589
438 000	Landkreis Offenbach	M	2 303	1 241 213	15 889	1 257 102
438 000	Landkreis Offenbach	69	576	224 271	71	224 342
438 000	Landkreis Offenbach	69.1	260	55 253	48	55 301
438 000	Landkreis Offenbach	69.10.1	60	20 324	27	20 351
438 000	Landkreis Offenbach	69.10.2	171	23 252	10	23 262
438 000	Landkreis Offenbach	69.10.3	•	•	•	•
438 000	Landkreis Offenbach	69.10.4	•	•	•	•
438 000	Landkreis Offenbach	69.10.9	20	3 129	10	3 139
438 000	Landkreis Offenbach	69.2	316	169 018	23	169 041
438 000	Landkreis Offenbach	69.20.1	•	•	•	•
438 000	Landkreis Offenbach	69.20.2	•	•	•	•

6. Umsatzsteuerpflichtige und steuerbarer Umsatz in Hessen 2021 nach Verwaltungsbezirken und wirtschaftlicher Gliederung

AGS	Regierungsbezirk Kreisfreie Stadt Landkreis	WZ 2008	Steuer- pflichtige	Steuerbarer Umsatz		
				Lieferungen und Leistungen	inner- gemein- schaftliche Erwerbe	insgesamt
			Anzahl	1 000 Euro		
438 000	Landkreis Offenbach	69.20.3
438 000	Landkreis Offenbach	69.20.4	52	5 699	1	5 700
438 000	Landkreis Offenbach	70	662	372 142	8 630	380 772
438 000	Landkreis Offenbach	70.1	81	115 101	391	115 493
438 000	Landkreis Offenbach	70.10.1
438 000	Landkreis Offenbach	70.10.9
438 000	Landkreis Offenbach	70.2	581	257 041	8 239	265 279
438 000	Landkreis Offenbach	70.21	13	6 415	—	6 416
438 000	Landkreis Offenbach	70.22	568	250 625	8 238	258 864
438 000	Landkreis Offenbach	71	518	340 300	3 342	343 642
438 000	Landkreis Offenbach	71.1	499	269 200	3 135	272 335
438 000	Landkreis Offenbach	71.11	145	24 198	335	24 533
438 000	Landkreis Offenbach	71.11.1	100	18 421	15	18 436
438 000	Landkreis Offenbach	71.11.2	22	2 740	319	3 059
438 000	Landkreis Offenbach	71.11.3	17	2 123	.	.
438 000	Landkreis Offenbach	71.11.4	6	915	.	.
438 000	Landkreis Offenbach	71.12	354	245 002	2 800	247 803
438 000	Landkreis Offenbach	71.12.1	115	51 480	75	51 556
438 000	Landkreis Offenbach	71.12.2	140	137 260	1 137	138 396
438 000	Landkreis Offenbach	71.12.3	8	9 834	6	9 839
438 000	Landkreis Offenbach	71.12.9	91	46 429	1 583	48 011
438 000	Landkreis Offenbach	71.2	19	71 099	207	71 306
438 000	Landkreis Offenbach	72	30	11 767	79	11 847
438 000	Landkreis Offenbach	72.1	26	11 386	.	.
438 000	Landkreis Offenbach	72.11
438 000	Landkreis Offenbach	72.19
438 000	Landkreis Offenbach	72.2	4	381	.	.
438 000	Landkreis Offenbach	73	184	206 063	1 263	207 325
438 000	Landkreis Offenbach	73.1	177	200 860	.	.
438 000	Landkreis Offenbach	73.11	168	199 665	.	.
438 000	Landkreis Offenbach	73.12	9	1 194	.	.
438 000	Landkreis Offenbach	73.2	7	5 203	.	.
438 000	Landkreis Offenbach	74	295	64 474	2 449	66 923
438 000	Landkreis Offenbach	74.1	102	18 759	511	19 270
438 000	Landkreis Offenbach	74.10.1	23	8 252	317	8 570
438 000	Landkreis Offenbach	74.10.2	50	5 704	63	5 767
438 000	Landkreis Offenbach	74.10.3	29	4 803	131	4 934
438 000	Landkreis Offenbach	74.2	38	4 750	.	.
438 000	Landkreis Offenbach	74.20.1
438 000	Landkreis Offenbach	74.20.2
438 000	Landkreis Offenbach	74.3	32	2 089	.	.
438 000	Landkreis Offenbach	74.30.1	6	402	.	.
438 000	Landkreis Offenbach	74.30.2	26	1 687	.	.
438 000	Landkreis Offenbach	74.9	123	38 876	1 931	40 807
438 000	Landkreis Offenbach	75	38	22 196	54	22 251
438 000	Landkreis Offenbach	75.00.1
438 000	Landkreis Offenbach	75.00.9
438 000	Landkreis Offenbach	N	1 192	2 180 483	50 333	2 230 816
438 000	Landkreis Offenbach	77	90	166 575	12 627	179 203
438 000	Landkreis Offenbach	77.1	28	6 211	232	6 443
438 000	Landkreis Offenbach	77.11	17	4 574	9	4 583
438 000	Landkreis Offenbach	77.12	11	1 637	223	1 860
438 000	Landkreis Offenbach	77.2
438 000	Landkreis Offenbach	77.21

6. Umsatzsteuerpflichtige und steuerbarer Umsatz in Hessen 2021 nach Verwaltungsbezirken und wirtschaftlicher Gliederung

AGS	Regierungsbezirk Kreisfreie Stadt Landkreis	WZ 2008	Steuer- pflichtige	Steuerbarer Umsatz		
				Lieferungen und Leistungen	inner- gemein- schaftliche Erwerbe	insgesamt
			Anzahl	1 000 Euro		
438 000	Landkreis Offenbach	77.22	—	—	—	—
438 000	Landkreis Offenbach	77.29	13	4 401	48	4 449
438 000	Landkreis Offenbach	77.3	45	153 693	12 205	165 899
438 000	Landkreis Offenbach	77.31	3	434	•	•
438 000	Landkreis Offenbach	77.32	•	•	•	•
438 000	Landkreis Offenbach	77.33	•	•	•	•
438 000	Landkreis Offenbach	77.34	—	—	—	—
438 000	Landkreis Offenbach	77.35	5	1 168	28	1 196
438 000	Landkreis Offenbach	77.39	21	50 731	7 490	58 221
438 000	Landkreis Offenbach	77.4	•	•	•	•
438 000	Landkreis Offenbach	78	60	70 600	244	70 844
438 000	Landkreis Offenbach	78.1	38	41 495	244	41 739
438 000	Landkreis Offenbach	78.2	15	19 417	—	19 417
438 000	Landkreis Offenbach	78.3	7	9 688	—	9 688
438 000	Landkreis Offenbach	79	44	13 754	4	13 759
438 000	Landkreis Offenbach	79.1	•	•	•	•
438 000	Landkreis Offenbach	79.11	28	5 053	1	5 054
438 000	Landkreis Offenbach	79.12	•	•	•	•
438 000	Landkreis Offenbach	79.9	•	•	•	•
438 000	Landkreis Offenbach	80	43	32 780	17	32 797
438 000	Landkreis Offenbach	80.1	35	31 155	9	31 164
438 000	Landkreis Offenbach	80.2	5	670	•	•
438 000	Landkreis Offenbach	80.3	3	955	•	•
438 000	Landkreis Offenbach	81	680	1 658 315	2 432	1 660 747
438 000	Landkreis Offenbach	81.1	270	1 410 346	1 269	1 411 615
438 000	Landkreis Offenbach	81.2	229	181 193	85	181 278
438 000	Landkreis Offenbach	81.21	152	137 695	79	137 774
438 000	Landkreis Offenbach	81.22	39	31 357	2	31 360
438 000	Landkreis Offenbach	81.22.1	24	5 482	1	5 483
438 000	Landkreis Offenbach	81.22.9	15	25 875	2	25 877
438 000	Landkreis Offenbach	81.29	38	12 141	4	12 145
438 000	Landkreis Offenbach	81.29.1	13	4 282	—	4 282
438 000	Landkreis Offenbach	81.29.2	8	4 307	2	4 309
438 000	Landkreis Offenbach	81.29.9	17	3 552	1	3 554
438 000	Landkreis Offenbach	81.3	181	66 776	1 078	67 853
438 000	Landkreis Offenbach	81.30.1	167	64 847	942	65 789
438 000	Landkreis Offenbach	81.30.9	14	1 929	136	2 065
438 000	Landkreis Offenbach	82	275	238 459	35 007	273 466
438 000	Landkreis Offenbach	82.1	•	•	•	•
438 000	Landkreis Offenbach	82.11	•	•	•	•
438 000	Landkreis Offenbach	82.19	30	6 201	329	6 530
438 000	Landkreis Offenbach	82.2	•	•	•	•
438 000	Landkreis Offenbach	82.3	•	•	•	•
438 000	Landkreis Offenbach	82.9	•	•	•	•
438 000	Landkreis Offenbach	82.91	•	•	•	•
438 000	Landkreis Offenbach	82.91.1	•	•	•	•
438 000	Landkreis Offenbach	82.91.2	—	—	—	—
438 000	Landkreis Offenbach	82.92	•	•	•	•
438 000	Landkreis Offenbach	82.99	111	123 820	33 358	157 178
438 000	Landkreis Offenbach	82.99.1	•	•	•	•
438 000	Landkreis Offenbach	82.99.9	•	•	•	•
438 000	Landkreis Offenbach	O	—	—	—	—
438 000	Landkreis Offenbach	P	218	46 383	490	46 873
438 000	Landkreis Offenbach	85	218	46 383	490	46 873

**6. Umsatzsteuerpflichtige und steuerbarer Umsatz in Hessen 2021 nach
Verwaltungsbezirken und wirtschaftlicher Gliederung**

AGS	Regierungsbezirk Kreisfreie Stadt Landkreis	WZ 2008	Steuer- pflichtige	Steuerbarer Umsatz		
				Lieferungen und Leistungen	inner- gemein- schaftliche Erwerbe	insgesamt
			Anzahl	1 000 Euro		
438 000	Landkreis Offenbach	85.1	—	—	—	—
438 000	Landkreis Offenbach	85.2	—	—	—	—
438 000	Landkreis Offenbach	85.3	10	12 110	7	12 117
438 000	Landkreis Offenbach	85.31	•	•	•	•
438 000	Landkreis Offenbach	85.32	•	•	•	•
438 000	Landkreis Offenbach	85.4	•	•	•	•
438 000	Landkreis Offenbach	85.41	9	515	•	•
438 000	Landkreis Offenbach	85.42	•	•	•	•
438 000	Landkreis Offenbach	85.42.1	—	—	—	—
438 000	Landkreis Offenbach	85.42.2	—	—	—	—
438 000	Landkreis Offenbach	85.42.3	—	—	—	—
438 000	Landkreis Offenbach	85.42.4	•	•	•	•
438 000	Landkreis Offenbach	85.5	196	31 919	483	32 402
438 000	Landkreis Offenbach	85.51	78	8 657	76	8 733
438 000	Landkreis Offenbach	85.52	11	951	•	•
438 000	Landkreis Offenbach	85.53	39	10 765	•	•
438 000	Landkreis Offenbach	85.59	68	11 546	405	11 951
438 000	Landkreis Offenbach	85.59.1	•	•	•	•
438 000	Landkreis Offenbach	85.59.2	38	7 827	401	8 228
438 000	Landkreis Offenbach	85.59.9	•	•	•	•
438 000	Landkreis Offenbach	85.6	•	•	•	•
438 000	Landkreis Offenbach	Q	224	750 987	1 259	752 245
438 000	Landkreis Offenbach	86	199	744 469	1 255	745 724
438 000	Landkreis Offenbach	86.1	•	•	•	•
438 000	Landkreis Offenbach	86.10.1	•	•	•	•
438 000	Landkreis Offenbach	86.10.2	—	—	—	—
438 000	Landkreis Offenbach	86.10.3	—	—	—	—
438 000	Landkreis Offenbach	86.2	82	694 671	491	695 162
438 000	Landkreis Offenbach	86.21	13	3 444	•	•
438 000	Landkreis Offenbach	86.22	•	•	•	•
438 000	Landkreis Offenbach	86.23	•	•	•	•
438 000	Landkreis Offenbach	86.9	•	•	•	•
438 000	Landkreis Offenbach	86.90.1	•	•	•	•
438 000	Landkreis Offenbach	86.90.2	26	6 243	8	6 251
438 000	Landkreis Offenbach	86.90.3	8	2 062	15	2 077
438 000	Landkreis Offenbach	86.90.9	72	36 811	722	37 533
438 000	Landkreis Offenbach	87	•	•	•	•
438 000	Landkreis Offenbach	87.1	—	—	—	—
438 000	Landkreis Offenbach	87.2	—	—	—	—
438 000	Landkreis Offenbach	87.3	•	•	•	•
438 000	Landkreis Offenbach	87.9	•	•	•	•
438 000	Landkreis Offenbach	88	•	•	•	•
438 000	Landkreis Offenbach	88.1	15	5 560	1	5 561
438 000	Landkreis Offenbach	88.10.1	11	4 729	1	4 730
438 000	Landkreis Offenbach	88.10.2	4	831	—	831
438 000	Landkreis Offenbach	88.9	•	•	•	•
438 000	Landkreis Offenbach	88.91	—	—	—	—
438 000	Landkreis Offenbach	88.99	•	•	•	•
438 000	Landkreis Offenbach	R	•	•	•	•
438 000	Landkreis Offenbach	90	113	12 211	20	12 231
438 000	Landkreis Offenbach	90.01	27	3 448	5	3 453
438 000	Landkreis Offenbach	90.01.1	•	•	•	•
438 000	Landkreis Offenbach	90.01.2	•	•	•	•
438 000	Landkreis Offenbach	90.01.3	•	•	•	•

6. Umsatzsteuerpflichtige und steuerbarer Umsatz in Hessen 2021 nach Verwaltungsbezirken und wirtschaftlicher Gliederung

AGS	Regierungsbezirk Kreisfreie Stadt Landkreis	WZ 2008	Steuer- pflichtige	Steuerbarer Umsatz		
				Lieferungen und Leistungen	inner- gemein- schaftliche Erwerbe	insgesamt
			Anzahl	1 000 Euro		
438 000	Landkreis Offenbach	90.01.4	22	3 001	3	3 003
438 000	Landkreis Offenbach	90.02	8	2 306	•	•
438 000	Landkreis Offenbach	90.03	75	6 212	12	6 224
438 000	Landkreis Offenbach	90.03.1	13	1 819	10	1 829
438 000	Landkreis Offenbach	90.03.2	15	945	—	945
438 000	Landkreis Offenbach	90.03.3	13	864	—	864
438 000	Landkreis Offenbach	90.03.4	3	203	•	•
438 000	Landkreis Offenbach	90.03.5	31	2 382	•	•
438 000	Landkreis Offenbach	90.04	3	245	•	•
438 000	Landkreis Offenbach	90.04.1	•	•	•	•
438 000	Landkreis Offenbach	90.04.2	•	•	•	•
438 000	Landkreis Offenbach	90.04.3	—	—	—	—
438 000	Landkreis Offenbach	91	—	—	—	—
438 000	Landkreis Offenbach	91.01	—	—	—	—
438 000	Landkreis Offenbach	91.02	—	—	—	—
438 000	Landkreis Offenbach	91.03	—	—	—	—
438 000	Landkreis Offenbach	91.04	—	—	—	—
438 000	Landkreis Offenbach	92	•	•	•	•
438 000	Landkreis Offenbach	92.00.1	•	•	•	•
438 000	Landkreis Offenbach	92.00.2	•	•	•	•
438 000	Landkreis Offenbach	92.00.3	7	3 788	14	3 802
438 000	Landkreis Offenbach	93	146	33 044	791	33 835
438 000	Landkreis Offenbach	93.1	104	26 794	773	27 567
438 000	Landkreis Offenbach	93.11	25	12 697	82	12 779
438 000	Landkreis Offenbach	93.12	36	5 206	660	5 866
438 000	Landkreis Offenbach	93.13	30	7 547	29	7 575
438 000	Landkreis Offenbach	93.19	13	1 344	3	1 347
438 000	Landkreis Offenbach	93.2	42	6 250	18	6 268
438 000	Landkreis Offenbach	93.21	•	•	•	•
438 000	Landkreis Offenbach	93.29	•	•	•	•
438 000	Landkreis Offenbach	S	608	300 305	506	300 811
438 000	Landkreis Offenbach	94	•	•	•	•
438 000	Landkreis Offenbach	94.1	•	•	•	•
438 000	Landkreis Offenbach	94.11	•	•	•	•
438 000	Landkreis Offenbach	94.12	—	—	—	—
438 000	Landkreis Offenbach	94.2	—	—	—	—
438 000	Landkreis Offenbach	94.9	•	•	•	•
438 000	Landkreis Offenbach	94.91	—	—	—	—
438 000	Landkreis Offenbach	94.92	—	—	—	—
438 000	Landkreis Offenbach	94.99	•	•	•	•
438 000	Landkreis Offenbach	94.99.1	•	•	•	•
438 000	Landkreis Offenbach	94.99.2	•	•	•	•
438 000	Landkreis Offenbach	94.99.3	•	•	•	•
438 000	Landkreis Offenbach	94.99.4	—	—	—	—
438 000	Landkreis Offenbach	94.99.9	•	•	•	•
438 000	Landkreis Offenbach	95	•	•	•	•
438 000	Landkreis Offenbach	95.1	•	•	•	•
438 000	Landkreis Offenbach	95.11	8	5 563	22	5 585
438 000	Landkreis Offenbach	95.12	•	•	•	•
438 000	Landkreis Offenbach	95.2	68	22 767	251	23 018
438 000	Landkreis Offenbach	95.21	5	1 076	46	1 122
438 000	Landkreis Offenbach	95.22	•	•	•	•
438 000	Landkreis Offenbach	95.23	6	304	8	312
438 000	Landkreis Offenbach	95.24	10	1 626	83	1 709

**6. Umsatzsteuerpflichtige und steuerbarer Umsatz in Hessen 2021 nach
Verwaltungsbezirken und wirtschaftlicher Gliederung**

AGS	Regierungsbezirk Kreisfreie Stadt Landkreis	WZ 2008	Steuer- pflichtige	Steuerbarer Umsatz		
				Lieferungen und Leistungen	inner- gemein- schaftliche Erwerbe	insgesamt
			Anzahl	1 000 Euro		
438 000	Landkreis Offenbach	95.25
438 000	Landkreis Offenbach	95.29	41	9 547	97	9 644
438 000	Landkreis Offenbach	96	516	79 341	225	79 565
438 000	Landkreis Offenbach	96.01	20	4 416	7	4 424
438 000	Landkreis Offenbach	96.02	296	24 190	115	24 306
438 000	Landkreis Offenbach	96.02.1	211	18 344	71	18 415
438 000	Landkreis Offenbach	96.02.2	85	5 846	45	5 891
438 000	Landkreis Offenbach	96.03	26	13 112	7	13 118
438 000	Landkreis Offenbach	96.03.1
438 000	Landkreis Offenbach	96.03.2
438 000	Landkreis Offenbach	96.04	14	4 036	7	4 043
438 000	Landkreis Offenbach	96.09	160	33 586	88	33 675
439 000	Rheingau-Taunus-Kreis	A - S	7 286	6 797 427	530 707	7 328 134
439 000	Rheingau-Taunus-Kreis	A	368	149 150	3 203	152 353
439 000	Rheingau-Taunus-Kreis	01	337	140 898	3 161	144 059
439 000	Rheingau-Taunus-Kreis	01.1	9	5 559	125	5 684
439 000	Rheingau-Taunus-Kreis	01.11	9	5 559	125	5 684
439 000	Rheingau-Taunus-Kreis	01.12	—	—	—	—
439 000	Rheingau-Taunus-Kreis	01.13	—	—	—	—
439 000	Rheingau-Taunus-Kreis	01.13.1	—	—	—	—
439 000	Rheingau-Taunus-Kreis	01.13.2	—	—	—	—
439 000	Rheingau-Taunus-Kreis	01.14	—	—	—	—
439 000	Rheingau-Taunus-Kreis	01.15	—	—	—	—
439 000	Rheingau-Taunus-Kreis	01.16	—	—	—	—
439 000	Rheingau-Taunus-Kreis	01.19	—	—	—	—
439 000	Rheingau-Taunus-Kreis	01.19.1	—	—	—	—
439 000	Rheingau-Taunus-Kreis	01.19.2	—	—	—	—
439 000	Rheingau-Taunus-Kreis	01.19.9	—	—	—	—
439 000	Rheingau-Taunus-Kreis	01.2	222	110 342	1 983	112 325
439 000	Rheingau-Taunus-Kreis	01.21
439 000	Rheingau-Taunus-Kreis	01.22	—	—	—	—
439 000	Rheingau-Taunus-Kreis	01.23	—	—	—	—
439 000	Rheingau-Taunus-Kreis	01.24
439 000	Rheingau-Taunus-Kreis	01.25
439 000	Rheingau-Taunus-Kreis	01.25.1
439 000	Rheingau-Taunus-Kreis	01.25.9	—	—	—	—
439 000	Rheingau-Taunus-Kreis	01.26	—	—	—	—
439 000	Rheingau-Taunus-Kreis	01.27	—	—	—	—
439 000	Rheingau-Taunus-Kreis	01.28	—	—	—	—
439 000	Rheingau-Taunus-Kreis	01.29	—	—	—	—
439 000	Rheingau-Taunus-Kreis	01.3
439 000	Rheingau-Taunus-Kreis	01.30.1	—	—	—	—
439 000	Rheingau-Taunus-Kreis	01.30.2
439 000	Rheingau-Taunus-Kreis	01.4
439 000	Rheingau-Taunus-Kreis	01.41
439 000	Rheingau-Taunus-Kreis	01.42	—	—	—	—
439 000	Rheingau-Taunus-Kreis	01.43
439 000	Rheingau-Taunus-Kreis	01.44	—	—	—	—
439 000	Rheingau-Taunus-Kreis	01.45	4	731	.	.
439 000	Rheingau-Taunus-Kreis	01.46	—	—	—	—
439 000	Rheingau-Taunus-Kreis	01.47	—	—	—	—
439 000	Rheingau-Taunus-Kreis	01.49
439 000	Rheingau-Taunus-Kreis	01.5	70	18 243	894	19 136
439 000	Rheingau-Taunus-Kreis	01.6	26	4 017	34	4 052

**6. Umsatzsteuerpflichtige und steuerbarer Umsatz in Hessen 2021 nach
Verwaltungsbezirken und wirtschaftlicher Gliederung**

AGS	Regierungsbezirk Kreisfreie Stadt Landkreis	WZ 2008	Steuer- pflichtige	Steuerbarer Umsatz		
				Lieferungen und Leistungen	inner- gemein- schaftliche Erwerbe	insgesamt
			Anzahl	1 000 Euro		
439 000	Rheingau-Taunus-Kreis	01.61	11	2 170	26	2 196
439 000	Rheingau-Taunus-Kreis	01.62	•	•	•	•
439 000	Rheingau-Taunus-Kreis	01.63	—	—	—	—
439 000	Rheingau-Taunus-Kreis	01.64	•	•	•	•
439 000	Rheingau-Taunus-Kreis	01.7	—	—	—	—
439 000	Rheingau-Taunus-Kreis	02	•	•	•	•
439 000	Rheingau-Taunus-Kreis	02.1	9	2 093	•	•
439 000	Rheingau-Taunus-Kreis	02.2	•	•	•	•
439 000	Rheingau-Taunus-Kreis	02.3	—	—	—	—
439 000	Rheingau-Taunus-Kreis	02.4	16	3 965	•	•
439 000	Rheingau-Taunus-Kreis	03	•	•	•	•
439 000	Rheingau-Taunus-Kreis	03.1	—	—	—	—
439 000	Rheingau-Taunus-Kreis	03.11	—	—	—	—
439 000	Rheingau-Taunus-Kreis	03.12	—	—	—	—
439 000	Rheingau-Taunus-Kreis	03.2	•	•	•	•
439 000	Rheingau-Taunus-Kreis	03.21	—	—	—	—
439 000	Rheingau-Taunus-Kreis	03.22	•	•	•	•
439 000	Rheingau-Taunus-Kreis	B	•	•	•	•
439 000	Rheingau-Taunus-Kreis	05	—	—	—	—
439 000	Rheingau-Taunus-Kreis	05.1	—	—	—	—
439 000	Rheingau-Taunus-Kreis	05.2	—	—	—	—
439 000	Rheingau-Taunus-Kreis	06	—	—	—	—
439 000	Rheingau-Taunus-Kreis	06.1	—	—	—	—
439 000	Rheingau-Taunus-Kreis	06.2	—	—	—	—
439 000	Rheingau-Taunus-Kreis	07	—	—	—	—
439 000	Rheingau-Taunus-Kreis	07.1	—	—	—	—
439 000	Rheingau-Taunus-Kreis	07.2	—	—	—	—
439 000	Rheingau-Taunus-Kreis	07.21	—	—	—	—
439 000	Rheingau-Taunus-Kreis	07.29	—	—	—	—
439 000	Rheingau-Taunus-Kreis	08	•	•	•	•
439 000	Rheingau-Taunus-Kreis	08.1	•	•	•	•
439 000	Rheingau-Taunus-Kreis	08.11	—	—	—	—
439 000	Rheingau-Taunus-Kreis	08.12	•	•	•	•
439 000	Rheingau-Taunus-Kreis	08.9	—	—	—	—
439 000	Rheingau-Taunus-Kreis	08.91	—	—	—	—
439 000	Rheingau-Taunus-Kreis	08.92	—	—	—	—
439 000	Rheingau-Taunus-Kreis	08.93	—	—	—	—
439 000	Rheingau-Taunus-Kreis	08.99	—	—	—	—
439 000	Rheingau-Taunus-Kreis	09	•	•	•	•
439 000	Rheingau-Taunus-Kreis	09.1	•	•	•	•
439 000	Rheingau-Taunus-Kreis	09.9	—	—	—	—
439 000	Rheingau-Taunus-Kreis	C	416	1 897 171	123 143	2 020 314
439 000	Rheingau-Taunus-Kreis	10	39	248 326	9 124	257 450
439 000	Rheingau-Taunus-Kreis	10.1	12	11 111	•	•
439 000	Rheingau-Taunus-Kreis	10.11	•	•	•	•
439 000	Rheingau-Taunus-Kreis	10.12	—	—	—	—
439 000	Rheingau-Taunus-Kreis	10.13	•	•	•	•
439 000	Rheingau-Taunus-Kreis	10.2	—	—	—	—
439 000	Rheingau-Taunus-Kreis	10.3	•	•	•	•
439 000	Rheingau-Taunus-Kreis	10.31	—	—	—	—
439 000	Rheingau-Taunus-Kreis	10.32	—	—	—	—
439 000	Rheingau-Taunus-Kreis	10.39	•	•	•	•
439 000	Rheingau-Taunus-Kreis	10.4	—	—	—	—
439 000	Rheingau-Taunus-Kreis	10.41	—	—	—	—

**6. Umsatzsteuerpflichtige und steuerbarer Umsatz in Hessen 2021 nach
Verwaltungsbezirken und wirtschaftlicher Gliederung**

AGS	Regierungsbezirk Kreisfreie Stadt Landkreis	WZ 2008	Steuer- pflichtige	Steuerbarer Umsatz		
				Lieferungen und Leistungen	inner- gemein- schaftliche Erwerbe	insgesamt
			Anzahl	1 000 Euro		
439 000	Rheingau-Taunus-Kreis	10.42	—	—	—	—
439 000	Rheingau-Taunus-Kreis	10.5	•	•	•	•
439 000	Rheingau-Taunus-Kreis	10.51	•	•	•	•
439 000	Rheingau-Taunus-Kreis	10.52	—	—	—	—
439 000	Rheingau-Taunus-Kreis	10.6	—	—	—	—
439 000	Rheingau-Taunus-Kreis	10.61	—	—	—	—
439 000	Rheingau-Taunus-Kreis	10.62	—	—	—	—
439 000	Rheingau-Taunus-Kreis	10.7	20	60 868	685	61 554
439 000	Rheingau-Taunus-Kreis	10.71	•	•	•	•
439 000	Rheingau-Taunus-Kreis	10.72	•	•	•	•
439 000	Rheingau-Taunus-Kreis	10.73	—	—	—	—
439 000	Rheingau-Taunus-Kreis	10.8	•	•	•	•
439 000	Rheingau-Taunus-Kreis	10.81	—	—	—	—
439 000	Rheingau-Taunus-Kreis	10.82	—	—	—	—
439 000	Rheingau-Taunus-Kreis	10.83	—	—	—	—
439 000	Rheingau-Taunus-Kreis	10.84	—	—	—	—
439 000	Rheingau-Taunus-Kreis	10.85	—	—	—	—
439 000	Rheingau-Taunus-Kreis	10.86	—	—	—	—
439 000	Rheingau-Taunus-Kreis	10.89	•	•	•	•
439 000	Rheingau-Taunus-Kreis	10.9	•	•	•	•
439 000	Rheingau-Taunus-Kreis	10.91	•	•	•	•
439 000	Rheingau-Taunus-Kreis	10.92	—	—	—	—
439 000	Rheingau-Taunus-Kreis	11	16	29 568	5 470	35 038
439 000	Rheingau-Taunus-Kreis	11.01	•	•	•	•
439 000	Rheingau-Taunus-Kreis	11.02	9	11 803	274	12 077
439 000	Rheingau-Taunus-Kreis	11.03	•	•	•	•
439 000	Rheingau-Taunus-Kreis	11.04	—	—	—	—
439 000	Rheingau-Taunus-Kreis	11.05	—	—	—	—
439 000	Rheingau-Taunus-Kreis	11.06	—	—	—	—
439 000	Rheingau-Taunus-Kreis	11.07	—	—	—	—
439 000	Rheingau-Taunus-Kreis	12	•	•	•	•
439 000	Rheingau-Taunus-Kreis	13	7	2 416	274	2 691
439 000	Rheingau-Taunus-Kreis	13.1	—	—	—	—
439 000	Rheingau-Taunus-Kreis	13.2	•	•	•	•
439 000	Rheingau-Taunus-Kreis	13.3	•	•	•	•
439 000	Rheingau-Taunus-Kreis	13.9	4	1 813	257	2 070
439 000	Rheingau-Taunus-Kreis	13.91	—	—	—	—
439 000	Rheingau-Taunus-Kreis	13.92	•	•	•	•
439 000	Rheingau-Taunus-Kreis	13.93	•	•	•	•
439 000	Rheingau-Taunus-Kreis	13.94	—	—	—	—
439 000	Rheingau-Taunus-Kreis	13.95	—	—	—	—
439 000	Rheingau-Taunus-Kreis	13.96	—	—	—	—
439 000	Rheingau-Taunus-Kreis	13.99	•	•	•	•
439 000	Rheingau-Taunus-Kreis	14	•	•	•	•
439 000	Rheingau-Taunus-Kreis	14.1	•	•	•	•
439 000	Rheingau-Taunus-Kreis	14.11	—	—	—	—
439 000	Rheingau-Taunus-Kreis	14.12	•	•	•	•
439 000	Rheingau-Taunus-Kreis	14.13	—	—	—	—
439 000	Rheingau-Taunus-Kreis	14.14	—	—	—	—
439 000	Rheingau-Taunus-Kreis	14.19	—	—	—	—
439 000	Rheingau-Taunus-Kreis	14.2	—	—	—	—
439 000	Rheingau-Taunus-Kreis	14.3	—	—	—	—
439 000	Rheingau-Taunus-Kreis	14.31	—	—	—	—
439 000	Rheingau-Taunus-Kreis	14.39	—	—	—	—

6. Umsatzsteuerpflichtige und steuerbarer Umsatz in Hessen 2021 nach Verwaltungsbezirken und wirtschaftlicher Gliederung

AGS	Regierungsbezirk Kreisfreie Stadt Landkreis	WZ 2008	Steuer- pflichtige	Steuerbarer Umsatz		
				Lieferungen und Leistungen	inner- gemein- schaftliche Erwerbe	insgesamt
			Anzahl	1 000 Euro		
439 000	Rheingau-Taunus-Kreis	15	3	145	—	145
439 000	Rheingau-Taunus-Kreis	15.1	•	•	•	•
439 000	Rheingau-Taunus-Kreis	15.11	—	—	—	—
439 000	Rheingau-Taunus-Kreis	15.12	•	•	•	•
439 000	Rheingau-Taunus-Kreis	15.2	•	•	•	•
439 000	Rheingau-Taunus-Kreis	16	25	9 957	198	10 154
439 000	Rheingau-Taunus-Kreis	16.1	•	•	•	•
439 000	Rheingau-Taunus-Kreis	16.2	•	•	•	•
439 000	Rheingau-Taunus-Kreis	16.21	•	•	•	•
439 000	Rheingau-Taunus-Kreis	16.22	—	—	—	—
439 000	Rheingau-Taunus-Kreis	16.23	18	7 156	134	7 290
439 000	Rheingau-Taunus-Kreis	16.24	—	—	—	—
439 000	Rheingau-Taunus-Kreis	16.29	3	1 835	62	1 897
439 000	Rheingau-Taunus-Kreis	17	•	•	•	•
439 000	Rheingau-Taunus-Kreis	17.1	•	•	•	•
439 000	Rheingau-Taunus-Kreis	17.11	—	—	—	—
439 000	Rheingau-Taunus-Kreis	17.12	•	•	•	•
439 000	Rheingau-Taunus-Kreis	17.2	•	•	•	•
439 000	Rheingau-Taunus-Kreis	17.21	•	•	•	•
439 000	Rheingau-Taunus-Kreis	17.22	—	—	—	—
439 000	Rheingau-Taunus-Kreis	17.23	•	•	•	•
439 000	Rheingau-Taunus-Kreis	17.24	—	—	—	—
439 000	Rheingau-Taunus-Kreis	17.29	—	—	—	—
439 000	Rheingau-Taunus-Kreis	18	21	22 769	2 208	24 977
439 000	Rheingau-Taunus-Kreis	18.1	21	22 769	2 208	24 977
439 000	Rheingau-Taunus-Kreis	18.11	•	•	•	•
439 000	Rheingau-Taunus-Kreis	18.12	14	21 703	2 207	23 910
439 000	Rheingau-Taunus-Kreis	18.13	3	327	•	•
439 000	Rheingau-Taunus-Kreis	18.14	•	•	•	•
439 000	Rheingau-Taunus-Kreis	18.2	—	—	—	—
439 000	Rheingau-Taunus-Kreis	19	—	—	—	—
439 000	Rheingau-Taunus-Kreis	19.1	—	—	—	—
439 000	Rheingau-Taunus-Kreis	19.2	—	—	—	—
439 000	Rheingau-Taunus-Kreis	20	•	•	•	•
439 000	Rheingau-Taunus-Kreis	20.1	•	•	•	•
439 000	Rheingau-Taunus-Kreis	20.11	—	—	—	—
439 000	Rheingau-Taunus-Kreis	20.12	•	•	•	•
439 000	Rheingau-Taunus-Kreis	20.13	•	•	•	•
439 000	Rheingau-Taunus-Kreis	20.14	—	—	—	—
439 000	Rheingau-Taunus-Kreis	20.15	—	—	—	—
439 000	Rheingau-Taunus-Kreis	20.16	—	—	—	—
439 000	Rheingau-Taunus-Kreis	20.17	—	—	—	—
439 000	Rheingau-Taunus-Kreis	20.2	—	—	—	—
439 000	Rheingau-Taunus-Kreis	20.3	—	—	—	—
439 000	Rheingau-Taunus-Kreis	20.4	5	3 426	94	3 520
439 000	Rheingau-Taunus-Kreis	20.41	—	—	—	—
439 000	Rheingau-Taunus-Kreis	20.42	5	3 426	94	3 520
439 000	Rheingau-Taunus-Kreis	20.5	4	16 638	856	17 494
439 000	Rheingau-Taunus-Kreis	20.51	—	—	—	—
439 000	Rheingau-Taunus-Kreis	20.52	—	—	—	—
439 000	Rheingau-Taunus-Kreis	20.53	—	—	—	—
439 000	Rheingau-Taunus-Kreis	20.59	4	16 638	856	17 494
439 000	Rheingau-Taunus-Kreis	20.6	—	—	—	—
439 000	Rheingau-Taunus-Kreis	21	•	•	•	•

6. Umsatzsteuerpflichtige und steuerbarer Umsatz in Hessen 2021 nach Verwaltungsbezirken und wirtschaftlicher Gliederung

AGS	Regierungsbezirk Kreisfreie Stadt Landkreis	WZ 2008	Steuer- pflichtige	Steuerbarer Umsatz		
				Lieferungen und Leistungen	inner- gemein- schaftliche Erwerbe	insgesamt
			Anzahl	1 000 Euro		
439 000	Rheingau-Taunus-Kreis	21.1	—	—	—	—
439 000	Rheingau-Taunus-Kreis	21.2	•	•	•	•
439 000	Rheingau-Taunus-Kreis	22	14	103 779	20 313	124 092
439 000	Rheingau-Taunus-Kreis	22.1	•	•	•	•
439 000	Rheingau-Taunus-Kreis	22.11	•	•	•	•
439 000	Rheingau-Taunus-Kreis	22.19	•	•	•	•
439 000	Rheingau-Taunus-Kreis	22.2	•	•	•	•
439 000	Rheingau-Taunus-Kreis	22.21	•	•	•	•
439 000	Rheingau-Taunus-Kreis	22.22	5	73 202	12 134	85 335
439 000	Rheingau-Taunus-Kreis	22.23	•	•	•	•
439 000	Rheingau-Taunus-Kreis	22.29	•	•	•	•
439 000	Rheingau-Taunus-Kreis	23	24	9 677	268	9 946
439 000	Rheingau-Taunus-Kreis	23.1	•	•	•	•
439 000	Rheingau-Taunus-Kreis	23.11	—	—	—	—
439 000	Rheingau-Taunus-Kreis	23.12	•	•	•	•
439 000	Rheingau-Taunus-Kreis	23.13	•	•	•	•
439 000	Rheingau-Taunus-Kreis	23.14	—	—	—	—
439 000	Rheingau-Taunus-Kreis	23.19	•	•	•	•
439 000	Rheingau-Taunus-Kreis	23.2	•	•	•	•
439 000	Rheingau-Taunus-Kreis	23.3	—	—	—	—
439 000	Rheingau-Taunus-Kreis	23.31	—	—	—	—
439 000	Rheingau-Taunus-Kreis	23.32	—	—	—	—
439 000	Rheingau-Taunus-Kreis	23.4	3	375	3	378
439 000	Rheingau-Taunus-Kreis	23.41	3	375	3	378
439 000	Rheingau-Taunus-Kreis	23.42	—	—	—	—
439 000	Rheingau-Taunus-Kreis	23.43	—	—	—	—
439 000	Rheingau-Taunus-Kreis	23.44	—	—	—	—
439 000	Rheingau-Taunus-Kreis	23.49	—	—	—	—
439 000	Rheingau-Taunus-Kreis	23.5	—	—	—	—
439 000	Rheingau-Taunus-Kreis	23.51	—	—	—	—
439 000	Rheingau-Taunus-Kreis	23.52	—	—	—	—
439 000	Rheingau-Taunus-Kreis	23.6	•	•	•	•
439 000	Rheingau-Taunus-Kreis	23.61	•	•	•	•
439 000	Rheingau-Taunus-Kreis	23.62	—	—	—	—
439 000	Rheingau-Taunus-Kreis	23.63	—	—	—	—
439 000	Rheingau-Taunus-Kreis	23.64	—	—	—	—
439 000	Rheingau-Taunus-Kreis	23.65	—	—	—	—
439 000	Rheingau-Taunus-Kreis	23.69	—	—	—	—
439 000	Rheingau-Taunus-Kreis	23.7	11	3 485	10	3 495
439 000	Rheingau-Taunus-Kreis	23.9	•	•	•	•
439 000	Rheingau-Taunus-Kreis	23.91	—	—	—	—
439 000	Rheingau-Taunus-Kreis	23.99	•	•	•	•
439 000	Rheingau-Taunus-Kreis	24	4	3 211	1	3 211
439 000	Rheingau-Taunus-Kreis	24.1	—	—	—	—
439 000	Rheingau-Taunus-Kreis	24.2	•	•	•	•
439 000	Rheingau-Taunus-Kreis	24.3	—	—	—	—
439 000	Rheingau-Taunus-Kreis	24.31	—	—	—	—
439 000	Rheingau-Taunus-Kreis	24.32	—	—	—	—
439 000	Rheingau-Taunus-Kreis	24.33	—	—	—	—
439 000	Rheingau-Taunus-Kreis	24.34	—	—	—	—
439 000	Rheingau-Taunus-Kreis	24.4	•	•	•	•
439 000	Rheingau-Taunus-Kreis	24.41	—	—	—	—
439 000	Rheingau-Taunus-Kreis	24.42	•	•	•	•
439 000	Rheingau-Taunus-Kreis	24.43	—	—	—	—

**6. Umsatzsteuerpflichtige und steuerbarer Umsatz in Hessen 2021 nach
Verwaltungsbezirken und wirtschaftlicher Gliederung**

AGS	Regierungsbezirk Kreisfreie Stadt Landkreis	WZ 2008	Steuer- pflichtige	Steuerbarer Umsatz		
			Anzahl	Lieferungen und Leistungen	inner- gemein- schaftliche Erwerbe	insgesamt
				1 000 Euro		
439 000	Rheingau-Taunus-Kreis	24.44	•	•	•	•
439 000	Rheingau-Taunus-Kreis	24.45	—	—	—	—
439 000	Rheingau-Taunus-Kreis	24.46	—	—	—	—
439 000	Rheingau-Taunus-Kreis	24.5	—	—	—	—
439 000	Rheingau-Taunus-Kreis	24.51	—	—	—	—
439 000	Rheingau-Taunus-Kreis	24.52	—	—	—	—
439 000	Rheingau-Taunus-Kreis	24.53	—	—	—	—
439 000	Rheingau-Taunus-Kreis	24.54	—	—	—	—
439 000	Rheingau-Taunus-Kreis	25	72	39 982	792	40 774
439 000	Rheingau-Taunus-Kreis	25.1	16	9 519	125	9 644
439 000	Rheingau-Taunus-Kreis	25.11	11	8 347	119	8 466
439 000	Rheingau-Taunus-Kreis	25.12	5	1 172	6	1 177
439 000	Rheingau-Taunus-Kreis	25.2	—	—	—	—
439 000	Rheingau-Taunus-Kreis	25.21	—	—	—	—
439 000	Rheingau-Taunus-Kreis	25.29	—	—	—	—
439 000	Rheingau-Taunus-Kreis	25.3	—	—	—	—
439 000	Rheingau-Taunus-Kreis	25.4	•	•	•	•
439 000	Rheingau-Taunus-Kreis	25.5	•	•	•	•
439 000	Rheingau-Taunus-Kreis	25.6	41	23 798	229	24 027
439 000	Rheingau-Taunus-Kreis	25.61	•	•	•	•
439 000	Rheingau-Taunus-Kreis	25.62	•	•	•	•
439 000	Rheingau-Taunus-Kreis	25.7	6	4 214	438	4 652
439 000	Rheingau-Taunus-Kreis	25.71	—	—	—	—
439 000	Rheingau-Taunus-Kreis	25.72	•	•	•	•
439 000	Rheingau-Taunus-Kreis	25.73	•	•	•	•
439 000	Rheingau-Taunus-Kreis	25.73.1	•	•	•	•
439 000	Rheingau-Taunus-Kreis	25.73.2	—	—	—	—
439 000	Rheingau-Taunus-Kreis	25.73.3	—	—	—	—
439 000	Rheingau-Taunus-Kreis	25.73.4	—	—	—	—
439 000	Rheingau-Taunus-Kreis	25.73.5	•	•	•	•
439 000	Rheingau-Taunus-Kreis	25.9	4	2 207	•	•
439 000	Rheingau-Taunus-Kreis	25.91	—	—	—	—
439 000	Rheingau-Taunus-Kreis	25.92	•	•	•	•
439 000	Rheingau-Taunus-Kreis	25.93	—	—	—	—
439 000	Rheingau-Taunus-Kreis	25.94	—	—	—	—
439 000	Rheingau-Taunus-Kreis	25.99	•	•	•	•
439 000	Rheingau-Taunus-Kreis	26	27	565 652	9 759	575 411
439 000	Rheingau-Taunus-Kreis	26.1	5	15 725	270	15 996
439 000	Rheingau-Taunus-Kreis	26.11	•	•	•	•
439 000	Rheingau-Taunus-Kreis	26.11.1	—	—	—	—
439 000	Rheingau-Taunus-Kreis	26.11.9	•	•	•	•
439 000	Rheingau-Taunus-Kreis	26.12	•	•	•	•
439 000	Rheingau-Taunus-Kreis	26.2	3	247	•	•
439 000	Rheingau-Taunus-Kreis	26.3	•	•	•	•
439 000	Rheingau-Taunus-Kreis	26.4	—	—	—	—
439 000	Rheingau-Taunus-Kreis	26.5	•	•	•	•
439 000	Rheingau-Taunus-Kreis	26.51	•	•	•	•
439 000	Rheingau-Taunus-Kreis	26.51.1	8	117 872	2 675	120 547
439 000	Rheingau-Taunus-Kreis	26.51.2	—	—	—	—
439 000	Rheingau-Taunus-Kreis	26.51.3	•	•	•	•
439 000	Rheingau-Taunus-Kreis	26.52	—	—	—	—
439 000	Rheingau-Taunus-Kreis	26.6	•	•	•	•
439 000	Rheingau-Taunus-Kreis	26.7	3	1 633	33	1 665
439 000	Rheingau-Taunus-Kreis	26.8	—	—	—	—

6. Umsatzsteuerpflichtige und steuerbarer Umsatz in Hessen 2021 nach Verwaltungsbezirken und wirtschaftlicher Gliederung

AGS	Regierungsbezirk Kreisfreie Stadt Landkreis	WZ 2008	Steuer- pflichtige	Steuerbarer Umsatz		
				Lieferungen und Leistungen	inner- gemein- schaftliche Erwerbe	insgesamt
			Anzahl	1 000 Euro		
439 000	Rheingau-Taunus-Kreis	27	11	149 617	19 142	168 759
439 000	Rheingau-Taunus-Kreis	27.1	4	134 185	17 018	151 203
439 000	Rheingau-Taunus-Kreis	27.11
439 000	Rheingau-Taunus-Kreis	27.12
439 000	Rheingau-Taunus-Kreis	27.2	—	—	—	—
439 000	Rheingau-Taunus-Kreis	27.3
439 000	Rheingau-Taunus-Kreis	27.31	—	—	—	—
439 000	Rheingau-Taunus-Kreis	27.32
439 000	Rheingau-Taunus-Kreis	27.33	4	3 869	10	3 879
439 000	Rheingau-Taunus-Kreis	27.4	—	—	—	—
439 000	Rheingau-Taunus-Kreis	27.5
439 000	Rheingau-Taunus-Kreis	27.51
439 000	Rheingau-Taunus-Kreis	27.52	—	—	—	—
439 000	Rheingau-Taunus-Kreis	27.9
439 000	Rheingau-Taunus-Kreis	28	43	509 078	28 185	537 263
439 000	Rheingau-Taunus-Kreis	28.1	13	63 976	2 227	66 202
439 000	Rheingau-Taunus-Kreis	28.11	—	—	—	—
439 000	Rheingau-Taunus-Kreis	28.12	—	—	—	—
439 000	Rheingau-Taunus-Kreis	28.13	6	15 360	425	15 785
439 000	Rheingau-Taunus-Kreis	28.14	3	7 106	967	8 072
439 000	Rheingau-Taunus-Kreis	28.15	4	41 510	835	42 345
439 000	Rheingau-Taunus-Kreis	28.2	17	428 064	25 576	453 640
439 000	Rheingau-Taunus-Kreis	28.21
439 000	Rheingau-Taunus-Kreis	28.21.1	—	—	—	—
439 000	Rheingau-Taunus-Kreis	28.21.9
439 000	Rheingau-Taunus-Kreis	28.22
439 000	Rheingau-Taunus-Kreis	28.23	—	—	—	—
439 000	Rheingau-Taunus-Kreis	28.24
439 000	Rheingau-Taunus-Kreis	28.25	4	1 686	3	1 689
439 000	Rheingau-Taunus-Kreis	28.29	9	416 057	24 377	440 434
439 000	Rheingau-Taunus-Kreis	28.3
439 000	Rheingau-Taunus-Kreis	28.4
439 000	Rheingau-Taunus-Kreis	28.41
439 000	Rheingau-Taunus-Kreis	28.49
439 000	Rheingau-Taunus-Kreis	28.9
439 000	Rheingau-Taunus-Kreis	28.91	—	—	—	—
439 000	Rheingau-Taunus-Kreis	28.92	—	—	—	—
439 000	Rheingau-Taunus-Kreis	28.92.1	—	—	—	—
439 000	Rheingau-Taunus-Kreis	28.92.2	—	—	—	—
439 000	Rheingau-Taunus-Kreis	28.93
439 000	Rheingau-Taunus-Kreis	28.94	—	—	—	—
439 000	Rheingau-Taunus-Kreis	28.95	—	—	—	—
439 000	Rheingau-Taunus-Kreis	28.96
439 000	Rheingau-Taunus-Kreis	28.99	7	9 685	381	10 067
439 000	Rheingau-Taunus-Kreis	29
439 000	Rheingau-Taunus-Kreis	29.1	—	—	—	—
439 000	Rheingau-Taunus-Kreis	29.10.1	—	—	—	—
439 000	Rheingau-Taunus-Kreis	29.10.2	—	—	—	—
439 000	Rheingau-Taunus-Kreis	29.2
439 000	Rheingau-Taunus-Kreis	29.3
439 000	Rheingau-Taunus-Kreis	29.31	—	—	—	—
439 000	Rheingau-Taunus-Kreis	29.32
439 000	Rheingau-Taunus-Kreis	30
439 000	Rheingau-Taunus-Kreis	30.1

6. Umsatzsteuerpflichtige und steuerbarer Umsatz in Hessen 2021 nach Verwaltungsbezirken und wirtschaftlicher Gliederung

AGS	Regierungsbezirk Kreisfreie Stadt Landkreis	WZ 2008	Steuer- pflichtige	Steuerbarer Umsatz		
				Lieferungen und Leistungen	inner- gemein- schaftliche Erwerbe	insgesamt
			Anzahl	1 000 Euro		
439 000	Rheingau-Taunus-Kreis	30.11	•	•	•	•
439 000	Rheingau-Taunus-Kreis	30.12	—	—	—	—
439 000	Rheingau-Taunus-Kreis	30.2	—	—	—	—
439 000	Rheingau-Taunus-Kreis	30.20.1	—	—	—	—
439 000	Rheingau-Taunus-Kreis	30.20.2	—	—	—	—
439 000	Rheingau-Taunus-Kreis	30.3	—	—	—	—
439 000	Rheingau-Taunus-Kreis	30.4	—	—	—	—
439 000	Rheingau-Taunus-Kreis	30.9	•	•	•	•
439 000	Rheingau-Taunus-Kreis	30.91	—	—	—	—
439 000	Rheingau-Taunus-Kreis	30.92	•	•	•	•
439 000	Rheingau-Taunus-Kreis	30.99	—	—	—	—
439 000	Rheingau-Taunus-Kreis	31	20	10 186	178	10 364
439 000	Rheingau-Taunus-Kreis	31.01	•	•	•	•
439 000	Rheingau-Taunus-Kreis	31.02	—	—	—	—
439 000	Rheingau-Taunus-Kreis	31.03	—	—	—	—
439 000	Rheingau-Taunus-Kreis	31.09	•	•	•	•
439 000	Rheingau-Taunus-Kreis	31.09.1	•	•	•	•
439 000	Rheingau-Taunus-Kreis	31.09.9	•	•	•	•
439 000	Rheingau-Taunus-Kreis	32	40	22 092	644	22 737
439 000	Rheingau-Taunus-Kreis	32.1	5	1 030	90	1 120
439 000	Rheingau-Taunus-Kreis	32.11	—	—	—	—
439 000	Rheingau-Taunus-Kreis	32.12	5	1 030	90	1 120
439 000	Rheingau-Taunus-Kreis	32.13	—	—	—	—
439 000	Rheingau-Taunus-Kreis	32.2	8	1 403	92	1 495
439 000	Rheingau-Taunus-Kreis	32.3	•	•	•	•
439 000	Rheingau-Taunus-Kreis	32.4	•	•	•	•
439 000	Rheingau-Taunus-Kreis	32.5	17	14 105	255	14 359
439 000	Rheingau-Taunus-Kreis	32.50.1	•	•	•	•
439 000	Rheingau-Taunus-Kreis	32.50.2	•	•	•	•
439 000	Rheingau-Taunus-Kreis	32.50.3	8	2 500	1	2 501
439 000	Rheingau-Taunus-Kreis	32.9	7	5 343	202	5 545
439 000	Rheingau-Taunus-Kreis	32.91	•	•	•	•
439 000	Rheingau-Taunus-Kreis	32.99	•	•	•	•
439 000	Rheingau-Taunus-Kreis	33	23	17 828	1 551	19 379
439 000	Rheingau-Taunus-Kreis	33.1	10	2 600	6	2 605
439 000	Rheingau-Taunus-Kreis	33.11	—	—	—	—
439 000	Rheingau-Taunus-Kreis	33.12	4	1 487	•	•
439 000	Rheingau-Taunus-Kreis	33.13	—	—	—	—
439 000	Rheingau-Taunus-Kreis	33.14	—	—	—	—
439 000	Rheingau-Taunus-Kreis	33.15	—	—	—	—
439 000	Rheingau-Taunus-Kreis	33.16	—	—	—	—
439 000	Rheingau-Taunus-Kreis	33.17	6	1 113	•	•
439 000	Rheingau-Taunus-Kreis	33.19	—	—	—	—
439 000	Rheingau-Taunus-Kreis	33.2	13	15 229	1 545	16 774
439 000	Rheingau-Taunus-Kreis	D	72	18 893	34	18 927
439 000	Rheingau-Taunus-Kreis	35	72	18 893	34	18 927
439 000	Rheingau-Taunus-Kreis	35.1	69	18 176	•	•
439 000	Rheingau-Taunus-Kreis	35.11	•	•	•	•
439 000	Rheingau-Taunus-Kreis	35.11.1	11	8 031	•	•
439 000	Rheingau-Taunus-Kreis	35.11.2	•	•	•	•
439 000	Rheingau-Taunus-Kreis	35.11.3	34	5 620	29	5 649
439 000	Rheingau-Taunus-Kreis	35.12	—	—	—	—
439 000	Rheingau-Taunus-Kreis	35.13	•	•	•	•
439 000	Rheingau-Taunus-Kreis	35.14	•	•	•	•

**6. Umsatzsteuerpflichtige und steuerbarer Umsatz in Hessen 2021 nach
Verwaltungsbezirken und wirtschaftlicher Gliederung**

AGS	Regierungsbezirk Kreisfreie Stadt Landkreis	WZ 2008	Steuer- pflichtige	Steuerbarer Umsatz		
				Lieferungen und Leistungen	inner- gemein- schaftliche Erwerbe	insgesamt
			Anzahl	1 000 Euro		
439 000	Rheingau-Taunus-Kreis	35.2	—	—	—	—
439 000	Rheingau-Taunus-Kreis	35.21	—	—	—	—
439 000	Rheingau-Taunus-Kreis	35.21.1	—	—	—	—
439 000	Rheingau-Taunus-Kreis	35.21.2	—	—	—	—
439 000	Rheingau-Taunus-Kreis	35.21.3	—	—	—	—
439 000	Rheingau-Taunus-Kreis	35.22	—	—	—	—
439 000	Rheingau-Taunus-Kreis	35.23	—	—	—	—
439 000	Rheingau-Taunus-Kreis	35.3	3	717	•	•
439 000	Rheingau-Taunus-Kreis	E	33	194 105	2 131	196 236
439 000	Rheingau-Taunus-Kreis	36	16	40 138	48	40 186
439 000	Rheingau-Taunus-Kreis	36.00.1	•	•	•	•
439 000	Rheingau-Taunus-Kreis	36.00.2	•	•	•	•
439 000	Rheingau-Taunus-Kreis	36.00.3	•	•	•	•
439 000	Rheingau-Taunus-Kreis	37	•	•	•	•
439 000	Rheingau-Taunus-Kreis	37.00.1	5	2 537	1	2 538
439 000	Rheingau-Taunus-Kreis	37.00.2	•	•	•	•
439 000	Rheingau-Taunus-Kreis	38	9	149 715	2 082	151 797
439 000	Rheingau-Taunus-Kreis	38.1	•	•	•	•
439 000	Rheingau-Taunus-Kreis	38.11	•	•	•	•
439 000	Rheingau-Taunus-Kreis	38.12	—	—	—	—
439 000	Rheingau-Taunus-Kreis	38.2	•	•	•	•
439 000	Rheingau-Taunus-Kreis	38.21	•	•	•	•
439 000	Rheingau-Taunus-Kreis	38.22	—	—	—	—
439 000	Rheingau-Taunus-Kreis	38.3	•	•	•	•
439 000	Rheingau-Taunus-Kreis	38.31	—	—	—	—
439 000	Rheingau-Taunus-Kreis	38.32	•	•	•	•
439 000	Rheingau-Taunus-Kreis	39	•	•	•	•
439 000	Rheingau-Taunus-Kreis	F	867	647 005	1 817	648 822
439 000	Rheingau-Taunus-Kreis	41	53	217 195	69	217 264
439 000	Rheingau-Taunus-Kreis	41.1	•	•	•	•
439 000	Rheingau-Taunus-Kreis	41.10.1	•	•	•	•
439 000	Rheingau-Taunus-Kreis	41.10.2	•	•	•	•
439 000	Rheingau-Taunus-Kreis	41.10.3	•	•	•	•
439 000	Rheingau-Taunus-Kreis	41.2	•	•	•	•
439 000	Rheingau-Taunus-Kreis	41.20.1	37	72 765	15	72 780
439 000	Rheingau-Taunus-Kreis	41.20.2	•	•	•	•
439 000	Rheingau-Taunus-Kreis	42	9	13 407	65	13 471
439 000	Rheingau-Taunus-Kreis	42.1	4	7 728	•	•
439 000	Rheingau-Taunus-Kreis	42.11	4	7 728	•	•
439 000	Rheingau-Taunus-Kreis	42.12	—	—	—	—
439 000	Rheingau-Taunus-Kreis	42.13	—	—	—	—
439 000	Rheingau-Taunus-Kreis	42.2	•	•	•	•
439 000	Rheingau-Taunus-Kreis	42.21	•	•	•	•
439 000	Rheingau-Taunus-Kreis	42.22	—	—	—	—
439 000	Rheingau-Taunus-Kreis	42.9	•	•	•	•
439 000	Rheingau-Taunus-Kreis	42.91	•	•	•	•
439 000	Rheingau-Taunus-Kreis	42.99	•	•	•	•
439 000	Rheingau-Taunus-Kreis	43	805	416 403	1 684	418 087
439 000	Rheingau-Taunus-Kreis	43.1	16	10 572	25	10 597
439 000	Rheingau-Taunus-Kreis	43.11	10	1 966	•	•
439 000	Rheingau-Taunus-Kreis	43.12	6	8 606	•	•
439 000	Rheingau-Taunus-Kreis	43.13	—	—	—	—
439 000	Rheingau-Taunus-Kreis	43.2	278	153 335	767	154 102
439 000	Rheingau-Taunus-Kreis	43.21	91	50 879	144	51 023

6. Umsatzsteuerpflichtige und steuerbarer Umsatz in Hessen 2021 nach Verwaltungsbezirken und wirtschaftlicher Gliederung

AGS	Regierungsbezirk Kreisfreie Stadt Landkreis	WZ 2008	Steuer- pflichtige	Steuerbarer Umsatz		
				Lieferungen und Leistungen	inner- gemein- schaftliche Erwerbe	insgesamt
			Anzahl	1 000 Euro		
439 000	Rheingau-Taunus-Kreis	43.22	116	80 454	176	80 630
439 000	Rheingau-Taunus-Kreis	43.29	71	22 001	448	22 449
439 000	Rheingau-Taunus-Kreis	43.29.1	47	9 718	16	9 734
439 000	Rheingau-Taunus-Kreis	43.29.9	24	12 284	432	12 715
439 000	Rheingau-Taunus-Kreis	43.3	317	126 898	364	127 262
439 000	Rheingau-Taunus-Kreis	43.31	14	9 181	16	9 197
439 000	Rheingau-Taunus-Kreis	43.32	58	34 669	206	34 875
439 000	Rheingau-Taunus-Kreis	43.33	91	29 423	59	29 482
439 000	Rheingau-Taunus-Kreis	43.34	110	40 776	4	40 780
439 000	Rheingau-Taunus-Kreis	43.34.1	100	36 929	2	36 931
439 000	Rheingau-Taunus-Kreis	43.34.2	10	3 847	2	3 849
439 000	Rheingau-Taunus-Kreis	43.39	44	12 850	79	12 929
439 000	Rheingau-Taunus-Kreis	43.9	194	125 598	528	126 126
439 000	Rheingau-Taunus-Kreis	43.91	87	57 190	153	57 343
439 000	Rheingau-Taunus-Kreis	43.91.1	55	42 163	99	42 262
439 000	Rheingau-Taunus-Kreis	43.91.2	32	15 028	54	15 082
439 000	Rheingau-Taunus-Kreis	43.99	107	68 408	375	68 782
439 000	Rheingau-Taunus-Kreis	43.99.1	5	3 466	—	3 466
439 000	Rheingau-Taunus-Kreis	43.99.2	—	—	—	—
439 000	Rheingau-Taunus-Kreis	43.99.9	102	64 941	375	65 316
439 000	Rheingau-Taunus-Kreis	G	1 110	2 369 194	388 172	2 757 366
439 000	Rheingau-Taunus-Kreis	45	192	207 608	3 351	210 959
439 000	Rheingau-Taunus-Kreis	45.1	50	139 356	810	140 166
439 000	Rheingau-Taunus-Kreis	45.11
439 000	Rheingau-Taunus-Kreis	45.19
439 000	Rheingau-Taunus-Kreis	45.2	96	43 477	59	43 536
439 000	Rheingau-Taunus-Kreis	45.20.1	13	5 498	—	5 498
439 000	Rheingau-Taunus-Kreis	45.20.2	4	650	1	652
439 000	Rheingau-Taunus-Kreis	45.20.3	75	36 641	49	36 690
439 000	Rheingau-Taunus-Kreis	45.20.4	4	688	8	696
439 000	Rheingau-Taunus-Kreis	45.3	37	20 850	1 403	22 253
439 000	Rheingau-Taunus-Kreis	45.31	7	827	15	842
439 000	Rheingau-Taunus-Kreis	45.32	30	20 023	1 388	21 411
439 000	Rheingau-Taunus-Kreis	45.4	9	3 926	1 079	5 005
439 000	Rheingau-Taunus-Kreis	46	297	1 583 357	332 496	1 915 853
439 000	Rheingau-Taunus-Kreis	46.1	104	40 581	3 488	44 069
439 000	Rheingau-Taunus-Kreis	46.11
439 000	Rheingau-Taunus-Kreis	46.12
439 000	Rheingau-Taunus-Kreis	46.13	6	1 694	16	1 709
439 000	Rheingau-Taunus-Kreis	46.13.1
439 000	Rheingau-Taunus-Kreis	46.13.2
439 000	Rheingau-Taunus-Kreis	46.14	26	9 387	596	9 984
439 000	Rheingau-Taunus-Kreis	46.15	8	772	9	781
439 000	Rheingau-Taunus-Kreis	46.16	9	1 792	249	2 041
439 000	Rheingau-Taunus-Kreis	46.17	9	1 466	165	1 631
439 000	Rheingau-Taunus-Kreis	46.18	37	23 728	2 384	26 113
439 000	Rheingau-Taunus-Kreis	46.18.1
439 000	Rheingau-Taunus-Kreis	46.18.2
439 000	Rheingau-Taunus-Kreis	46.18.3
439 000	Rheingau-Taunus-Kreis	46.18.4	7	12 949	1 696	14 645
439 000	Rheingau-Taunus-Kreis	46.18.5	3	444	80	525
439 000	Rheingau-Taunus-Kreis	46.18.6	3	2 479	1	2 479
439 000	Rheingau-Taunus-Kreis	46.18.7
439 000	Rheingau-Taunus-Kreis	46.18.9	20	6 317	577	6 894

6. Umsatzsteuerpflichtige und steuerbarer Umsatz in Hessen 2021 nach Verwaltungsbezirken und wirtschaftlicher Gliederung

AGS	Regierungsbezirk Kreisfreie Stadt Landkreis	WZ 2008	Steuer- pflichtige	Steuerbarer Umsatz		
				Lieferungen und Leistungen	inner- gemein- schaftliche Erwerbe	insgesamt
			Anzahl	1 000 Euro		
439 000	Rheingau-Taunus-Kreis	46.19	6	1 014	68	1 082
439 000	Rheingau-Taunus-Kreis	46.2	3	767	24	791
439 000	Rheingau-Taunus-Kreis	46.21
439 000	Rheingau-Taunus-Kreis	46.22
439 000	Rheingau-Taunus-Kreis	46.23	—	—	—	—
439 000	Rheingau-Taunus-Kreis	46.24	—	—	—	—
439 000	Rheingau-Taunus-Kreis	46.3	36	515 445	163 725	679 170
439 000	Rheingau-Taunus-Kreis	46.31
439 000	Rheingau-Taunus-Kreis	46.32	—	—	—	—
439 000	Rheingau-Taunus-Kreis	46.33	—	—	—	—
439 000	Rheingau-Taunus-Kreis	46.34
439 000	Rheingau-Taunus-Kreis	46.35	—	—	—	—
439 000	Rheingau-Taunus-Kreis	46.36	—	—	—	—
439 000	Rheingau-Taunus-Kreis	46.37	—	—	—	—
439 000	Rheingau-Taunus-Kreis	46.38	10	310 047	96 346	406 392
439 000	Rheingau-Taunus-Kreis	46.38.1
439 000	Rheingau-Taunus-Kreis	46.38.2	—	—	—	—
439 000	Rheingau-Taunus-Kreis	46.38.9
439 000	Rheingau-Taunus-Kreis	46.39	—	—	—	—
439 000	Rheingau-Taunus-Kreis	46.39.1	—	—	—	—
439 000	Rheingau-Taunus-Kreis	46.39.9	—	—	—	—
439 000	Rheingau-Taunus-Kreis	46.4	57	463 339	35 854	499 193
439 000	Rheingau-Taunus-Kreis	46.41
439 000	Rheingau-Taunus-Kreis	46.42
439 000	Rheingau-Taunus-Kreis	46.42.1
439 000	Rheingau-Taunus-Kreis	46.42.2	—	—	—	—
439 000	Rheingau-Taunus-Kreis	46.43	13	123 054	13 122	136 175
439 000	Rheingau-Taunus-Kreis	46.43.1
439 000	Rheingau-Taunus-Kreis	46.43.2
439 000	Rheingau-Taunus-Kreis	46.43.3	8	109 501	12 058	121 559
439 000	Rheingau-Taunus-Kreis	46.44	3	250	—	251
439 000	Rheingau-Taunus-Kreis	46.44.1
439 000	Rheingau-Taunus-Kreis	46.44.2
439 000	Rheingau-Taunus-Kreis	46.45
439 000	Rheingau-Taunus-Kreis	46.46	16	86 364	3 975	90 339
439 000	Rheingau-Taunus-Kreis	46.46.1	5	60 922	3 247	64 169
439 000	Rheingau-Taunus-Kreis	46.46.2	11	25 442	728	26 170
439 000	Rheingau-Taunus-Kreis	46.47
439 000	Rheingau-Taunus-Kreis	46.48
439 000	Rheingau-Taunus-Kreis	46.49	12	45 859	16 893	62 752
439 000	Rheingau-Taunus-Kreis	46.49.1
439 000	Rheingau-Taunus-Kreis	46.49.2
439 000	Rheingau-Taunus-Kreis	46.49.3
439 000	Rheingau-Taunus-Kreis	46.49.4	4	11 662	1 623	13 284
439 000	Rheingau-Taunus-Kreis	46.49.5
439 000	Rheingau-Taunus-Kreis	46.5	13	197 939	21 367	219 306
439 000	Rheingau-Taunus-Kreis	46.51	5	2 941	7	2 948
439 000	Rheingau-Taunus-Kreis	46.52	8	194 998	21 360	216 358
439 000	Rheingau-Taunus-Kreis	46.6	37	255 184	94 988	350 172
439 000	Rheingau-Taunus-Kreis	46.61	6	19 231	743	19 973
439 000	Rheingau-Taunus-Kreis	46.62
439 000	Rheingau-Taunus-Kreis	46.63	6	5 304	5	5 309
439 000	Rheingau-Taunus-Kreis	46.64	—	—	—	—
439 000	Rheingau-Taunus-Kreis	46.65	—	—	—	—

6. Umsatzsteuerpflichtige und steuerbarer Umsatz in Hessen 2021 nach Verwaltungsbezirken und wirtschaftlicher Gliederung

AGS	Regierungsbezirk Kreisfreie Stadt Landkreis	WZ 2008	Steuer- pflichtige	Steuerbarer Umsatz		
				Lieferungen und Leistungen	inner- gemein- schaftliche Erwerbe	insgesamt
			Anzahl	1 000 Euro		
439 000	Rheingau-Taunus-Kreis	46.66
439 000	Rheingau-Taunus-Kreis	46.69
439 000	Rheingau-Taunus-Kreis	46.7	42	95 965	12 988	108 953
439 000	Rheingau-Taunus-Kreis	46.71	4	26 217	.	.
439 000	Rheingau-Taunus-Kreis	46.71.1	—	—	—	—
439 000	Rheingau-Taunus-Kreis	46.71.2	4	26 217	.	.
439 000	Rheingau-Taunus-Kreis	46.72
439 000	Rheingau-Taunus-Kreis	46.73	14	29 341	7 791	37 132
439 000	Rheingau-Taunus-Kreis	46.73.1
439 000	Rheingau-Taunus-Kreis	46.73.2
439 000	Rheingau-Taunus-Kreis	46.73.3	—	—	—	—
439 000	Rheingau-Taunus-Kreis	46.73.4
439 000	Rheingau-Taunus-Kreis	46.73.5	—	—	—	—
439 000	Rheingau-Taunus-Kreis	46.73.6	—	—	—	—
439 000	Rheingau-Taunus-Kreis	46.73.7
439 000	Rheingau-Taunus-Kreis	46.73.8
439 000	Rheingau-Taunus-Kreis	46.74	15	11 799	3 068	14 867
439 000	Rheingau-Taunus-Kreis	46.74.1	10	4 200	594	4 794
439 000	Rheingau-Taunus-Kreis	46.74.2
439 000	Rheingau-Taunus-Kreis	46.74.3
439 000	Rheingau-Taunus-Kreis	46.75	5	14 533	2 116	16 649
439 000	Rheingau-Taunus-Kreis	46.76	—	—	—	—
439 000	Rheingau-Taunus-Kreis	46.77
439 000	Rheingau-Taunus-Kreis	46.9	5	14 138	61	14 200
439 000	Rheingau-Taunus-Kreis	47	621	578 228	52 326	630 554
439 000	Rheingau-Taunus-Kreis	47.1	50	188 232	28 653	216 885
439 000	Rheingau-Taunus-Kreis	47.11	28	172 445	28 183	200 628
439 000	Rheingau-Taunus-Kreis	47.19	22	15 787	470	16 257
439 000	Rheingau-Taunus-Kreis	47.2	74	43 401	5 713	49 114
439 000	Rheingau-Taunus-Kreis	47.21	7	2 179	.	.
439 000	Rheingau-Taunus-Kreis	47.22	5	1 276	6	1 283
439 000	Rheingau-Taunus-Kreis	47.23
439 000	Rheingau-Taunus-Kreis	47.24
439 000	Rheingau-Taunus-Kreis	47.25	36	23 211	4 866	28 077
439 000	Rheingau-Taunus-Kreis	47.26	4	938	1	938
439 000	Rheingau-Taunus-Kreis	47.29	18	14 101	622	14 723
439 000	Rheingau-Taunus-Kreis	47.3	18	27 101	2	27 103
439 000	Rheingau-Taunus-Kreis	47.30.1
439 000	Rheingau-Taunus-Kreis	47.30.2
439 000	Rheingau-Taunus-Kreis	47.4	43	16 009	2 787	18 795
439 000	Rheingau-Taunus-Kreis	47.41	22	8 261	100	8 361
439 000	Rheingau-Taunus-Kreis	47.42
439 000	Rheingau-Taunus-Kreis	47.43
439 000	Rheingau-Taunus-Kreis	47.5	121	64 437	4 853	69 290
439 000	Rheingau-Taunus-Kreis	47.51	22	3 881	1 127	5 008
439 000	Rheingau-Taunus-Kreis	47.52	30	19 419	996	20 415
439 000	Rheingau-Taunus-Kreis	47.52.1	16	10 356	264	10 620
439 000	Rheingau-Taunus-Kreis	47.52.3	14	9 063	732	9 795
439 000	Rheingau-Taunus-Kreis	47.53	9	2 517	82	2 599
439 000	Rheingau-Taunus-Kreis	47.54	28	13 059	64	13 123
439 000	Rheingau-Taunus-Kreis	47.59	32	25 561	2 583	28 145
439 000	Rheingau-Taunus-Kreis	47.59.1	23	24 035	2 482	26 517
439 000	Rheingau-Taunus-Kreis	47.59.2
439 000	Rheingau-Taunus-Kreis	47.59.3	3	404	9	413

6. Umsatzsteuerpflichtige und steuerbarer Umsatz in Hessen 2021 nach Verwaltungsbezirken und wirtschaftlicher Gliederung

AGS	Regierungsbezirk Kreisfreie Stadt Landkreis	WZ 2008	Steuer- pflichtige	Steuerbarer Umsatz		
				Lieferungen und Leistungen	inner- gemein- schaftliche Erwerbe	insgesamt
			Anzahl	1 000 Euro		
439 000	Rheingau-Taunus-Kreis	47.59.9
439 000	Rheingau-Taunus-Kreis	47.6	54	26 255	2 301	28 556
439 000	Rheingau-Taunus-Kreis	47.61	12	4 607	6	4 613
439 000	Rheingau-Taunus-Kreis	47.62	18	3 643	2	3 645
439 000	Rheingau-Taunus-Kreis	47.62.1	8	2 208	.	.
439 000	Rheingau-Taunus-Kreis	47.62.2	10	1 434	.	.
439 000	Rheingau-Taunus-Kreis	47.63
439 000	Rheingau-Taunus-Kreis	47.64	16	11 022	2 215	13 237
439 000	Rheingau-Taunus-Kreis	47.64.1	9	8 132	1 993	10 126
439 000	Rheingau-Taunus-Kreis	47.64.2	7	2 890	221	3 111
439 000	Rheingau-Taunus-Kreis	47.65
439 000	Rheingau-Taunus-Kreis	47.7	201	184 497	7 466	191 963
439 000	Rheingau-Taunus-Kreis	47.71	25	10 721	465	11 185
439 000	Rheingau-Taunus-Kreis	47.72	8	4 394	370	4 764
439 000	Rheingau-Taunus-Kreis	47.72.1	5	3 109	149	3 258
439 000	Rheingau-Taunus-Kreis	47.72.2	3	1 284	222	1 506
439 000	Rheingau-Taunus-Kreis	47.73	36	119 784	371	120 155
439 000	Rheingau-Taunus-Kreis	47.74	12	12 702	16	12 719
439 000	Rheingau-Taunus-Kreis	47.75	13	8 924	5 077	14 001
439 000	Rheingau-Taunus-Kreis	47.76	31	5 786	539	6 325
439 000	Rheingau-Taunus-Kreis	47.76.1
439 000	Rheingau-Taunus-Kreis	47.76.2
439 000	Rheingau-Taunus-Kreis	47.77	8	2 580	45	2 625
439 000	Rheingau-Taunus-Kreis	47.78	57	18 616	582	19 198
439 000	Rheingau-Taunus-Kreis	47.78.1	18	9 405	120	9 525
439 000	Rheingau-Taunus-Kreis	47.78.2	3	723	21	743
439 000	Rheingau-Taunus-Kreis	47.78.3	18	5 224	193	5 416
439 000	Rheingau-Taunus-Kreis	47.78.9	18	3 266	249	3 514
439 000	Rheingau-Taunus-Kreis	47.79	11	991	1	992
439 000	Rheingau-Taunus-Kreis	47.79.1	3	476	.	.
439 000	Rheingau-Taunus-Kreis	47.79.2	—	—	—	—
439 000	Rheingau-Taunus-Kreis	47.79.9	8	515	.	.
439 000	Rheingau-Taunus-Kreis	47.8	7	1 121	7	1 128
439 000	Rheingau-Taunus-Kreis	47.81	4	809	.	.
439 000	Rheingau-Taunus-Kreis	47.82	3	312	.	.
439 000	Rheingau-Taunus-Kreis	47.89	—	—	—	—
439 000	Rheingau-Taunus-Kreis	47.9	53	27 175	544	27 719
439 000	Rheingau-Taunus-Kreis	47.91	26	24 161	516	24 677
439 000	Rheingau-Taunus-Kreis	47.99	27	3 014	28	3 042
439 000	Rheingau-Taunus-Kreis	47.99.1	—	—	—	—
439 000	Rheingau-Taunus-Kreis	47.99.9	27	3 014	28	3 042
439 000	Rheingau-Taunus-Kreis	H	157	134 580	170	134 751
439 000	Rheingau-Taunus-Kreis	49	90	44 610	44	44 655
439 000	Rheingau-Taunus-Kreis	49.1	—	—	—	—
439 000	Rheingau-Taunus-Kreis	49.2	—	—	—	—
439 000	Rheingau-Taunus-Kreis	49.3	33	14 487	2	14 489
439 000	Rheingau-Taunus-Kreis	49.31	9	5 782	—	5 783
439 000	Rheingau-Taunus-Kreis	49.32	12	2 509	.	.
439 000	Rheingau-Taunus-Kreis	49.39	12	6 196	.	.
439 000	Rheingau-Taunus-Kreis	49.39.1
439 000	Rheingau-Taunus-Kreis	49.39.2	8	5 567	.	.
439 000	Rheingau-Taunus-Kreis	49.39.9
439 000	Rheingau-Taunus-Kreis	49.4	57	30 124	42	30 166
439 000	Rheingau-Taunus-Kreis	49.41	50	27 074	41	27 114

6. Umsatzsteuerpflichtige und steuerbarer Umsatz in Hessen 2021 nach Verwaltungsbezirken und wirtschaftlicher Gliederung

AGS	Regierungsbezirk Kreisfreie Stadt Landkreis	WZ 2008	Steuer- pflichtige	Steuerbarer Umsatz		
				Lieferungen und Leistungen	inner- gemein- schaftliche Erwerbe	insgesamt
			Anzahl	1 000 Euro		
439 000	Rheingau-Taunus-Kreis	49.42	7	3 050	1	3 051
439 000	Rheingau-Taunus-Kreis	49.5	—	—	—	—
439 000	Rheingau-Taunus-Kreis	50	•	•	•	•
439 000	Rheingau-Taunus-Kreis	50.1	—	—	—	—
439 000	Rheingau-Taunus-Kreis	50.2	—	—	—	—
439 000	Rheingau-Taunus-Kreis	50.3	•	•	•	•
439 000	Rheingau-Taunus-Kreis	50.4	—	—	—	—
439 000	Rheingau-Taunus-Kreis	51	•	•	•	•
439 000	Rheingau-Taunus-Kreis	51.1	•	•	•	•
439 000	Rheingau-Taunus-Kreis	51.2	—	—	—	—
439 000	Rheingau-Taunus-Kreis	51.21	—	—	—	—
439 000	Rheingau-Taunus-Kreis	51.22	—	—	—	—
439 000	Rheingau-Taunus-Kreis	52	34	66 518	122	66 640
439 000	Rheingau-Taunus-Kreis	52.1	•	•	•	•
439 000	Rheingau-Taunus-Kreis	52.2	•	•	•	•
439 000	Rheingau-Taunus-Kreis	52.21	•	•	•	•
439 000	Rheingau-Taunus-Kreis	52.21.1	—	—	—	—
439 000	Rheingau-Taunus-Kreis	52.21.2	—	—	—	—
439 000	Rheingau-Taunus-Kreis	52.21.3	—	—	—	—
439 000	Rheingau-Taunus-Kreis	52.21.4	—	—	—	—
439 000	Rheingau-Taunus-Kreis	52.21.5	—	—	—	—
439 000	Rheingau-Taunus-Kreis	52.21.9	•	•	•	•
439 000	Rheingau-Taunus-Kreis	52.22	—	—	—	—
439 000	Rheingau-Taunus-Kreis	52.22.1	—	—	—	—
439 000	Rheingau-Taunus-Kreis	52.22.2	—	—	—	—
439 000	Rheingau-Taunus-Kreis	52.22.3	—	—	—	—
439 000	Rheingau-Taunus-Kreis	52.22.9	—	—	—	—
439 000	Rheingau-Taunus-Kreis	52.23	—	—	—	—
439 000	Rheingau-Taunus-Kreis	52.23.1	—	—	—	—
439 000	Rheingau-Taunus-Kreis	52.23.9	—	—	—	—
439 000	Rheingau-Taunus-Kreis	52.24	—	—	—	—
439 000	Rheingau-Taunus-Kreis	52.29	•	•	•	•
439 000	Rheingau-Taunus-Kreis	52.29.1	25	58 300	122	58 421
439 000	Rheingau-Taunus-Kreis	52.29.2	—	—	—	—
439 000	Rheingau-Taunus-Kreis	52.29.9	•	•	•	•
439 000	Rheingau-Taunus-Kreis	53	25	9 277	—	9 277
439 000	Rheingau-Taunus-Kreis	53.1	—	—	—	—
439 000	Rheingau-Taunus-Kreis	53.2	25	9 277	—	9 277
439 000	Rheingau-Taunus-Kreis	I	500	120 415	450	120 866
439 000	Rheingau-Taunus-Kreis	55	125	49 452	134	49 587
439 000	Rheingau-Taunus-Kreis	55.1	113	46 151	130	46 281
439 000	Rheingau-Taunus-Kreis	55.10.1	48	29 469	104	29 573
439 000	Rheingau-Taunus-Kreis	55.10.2	9	3 973	17	3 990
439 000	Rheingau-Taunus-Kreis	55.10.3	47	12 175	9	12 184
439 000	Rheingau-Taunus-Kreis	55.10.4	9	534	—	534
439 000	Rheingau-Taunus-Kreis	55.2	•	•	•	•
439 000	Rheingau-Taunus-Kreis	55.20.1	—	—	—	—
439 000	Rheingau-Taunus-Kreis	55.20.2	•	•	•	•
439 000	Rheingau-Taunus-Kreis	55.20.3	•	•	•	•
439 000	Rheingau-Taunus-Kreis	55.20.4	—	—	—	—
439 000	Rheingau-Taunus-Kreis	55.3	5	1 274	4	1 279
439 000	Rheingau-Taunus-Kreis	55.9	•	•	•	•
439 000	Rheingau-Taunus-Kreis	55.90.1	4	123	•	•
439 000	Rheingau-Taunus-Kreis	55.90.9	•	•	•	•

6. Umsatzsteuerpflichtige und steuerbarer Umsatz in Hessen 2021 nach Verwaltungsbezirken und wirtschaftlicher Gliederung

AGS	Regierungsbezirk Kreisfreie Stadt Landkreis	WZ 2008	Steuer- pflichtige	Steuerbarer Umsatz		
				Lieferungen und Leistungen	inner- gemein- schaftliche Erwerbe	insgesamt
			Anzahl	1 000 Euro		
439 000	Rheingau-Taunus-Kreis	56	375	70 963	316	71 279
439 000	Rheingau-Taunus-Kreis	56.1	292	53 466	288	53 754
439 000	Rheingau-Taunus-Kreis	56.10.1	190	33 331	207	33 538
439 000	Rheingau-Taunus-Kreis	56.10.2
439 000	Rheingau-Taunus-Kreis	56.10.3	56	6 416	17	6 433
439 000	Rheingau-Taunus-Kreis	56.10.4	28	4 852	30	4 883
439 000	Rheingau-Taunus-Kreis	56.10.5
439 000	Rheingau-Taunus-Kreis	56.2	23	6 697	18	6 715
439 000	Rheingau-Taunus-Kreis	56.21	11	3 722	18	3 740
439 000	Rheingau-Taunus-Kreis	56.29	12	2 976	—	2 976
439 000	Rheingau-Taunus-Kreis	56.3	60	10 799	10	10 810
439 000	Rheingau-Taunus-Kreis	56.30.1	51	8 183	6	8 190
439 000	Rheingau-Taunus-Kreis	56.30.2	—	—	—	—
439 000	Rheingau-Taunus-Kreis	56.30.3
439 000	Rheingau-Taunus-Kreis	56.30.4
439 000	Rheingau-Taunus-Kreis	56.30.9	6	2 444	4	2 448
439 000	Rheingau-Taunus-Kreis	J	385	289 651	3 049	292 700
439 000	Rheingau-Taunus-Kreis	58	20	8 183	43	8 226
439 000	Rheingau-Taunus-Kreis	58.1	20	8 183	43	8 226
439 000	Rheingau-Taunus-Kreis	58.11
439 000	Rheingau-Taunus-Kreis	58.12	—	—	—	—
439 000	Rheingau-Taunus-Kreis	58.13
439 000	Rheingau-Taunus-Kreis	58.14	5	3 357	2	3 359
439 000	Rheingau-Taunus-Kreis	58.19	7	722	.	.
439 000	Rheingau-Taunus-Kreis	58.2	—	—	—	—
439 000	Rheingau-Taunus-Kreis	58.21	—	—	—	—
439 000	Rheingau-Taunus-Kreis	58.29	—	—	—	—
439 000	Rheingau-Taunus-Kreis	59	22	7 526	94	7 620
439 000	Rheingau-Taunus-Kreis	59.1
439 000	Rheingau-Taunus-Kreis	59.11	14	3 713	67	3 781
439 000	Rheingau-Taunus-Kreis	59.12
439 000	Rheingau-Taunus-Kreis	59.13
439 000	Rheingau-Taunus-Kreis	59.14
439 000	Rheingau-Taunus-Kreis	59.2
439 000	Rheingau-Taunus-Kreis	59.20.1	—	—	—	—
439 000	Rheingau-Taunus-Kreis	59.20.2
439 000	Rheingau-Taunus-Kreis	59.20.3
439 000	Rheingau-Taunus-Kreis	60	—	—	—	—
439 000	Rheingau-Taunus-Kreis	60.1	—	—	—	—
439 000	Rheingau-Taunus-Kreis	60.2	—	—	—	—
439 000	Rheingau-Taunus-Kreis	61	7	3 378	11	3 389
439 000	Rheingau-Taunus-Kreis	61.1	—	—	—	—
439 000	Rheingau-Taunus-Kreis	61.2
439 000	Rheingau-Taunus-Kreis	61.3	—	—	—	—
439 000	Rheingau-Taunus-Kreis	61.9
439 000	Rheingau-Taunus-Kreis	61.90.1
439 000	Rheingau-Taunus-Kreis	61.90.9	5	3 247	.	.
439 000	Rheingau-Taunus-Kreis	62	310	263 954	2 483	266 438
439 000	Rheingau-Taunus-Kreis	62.01	130	165 059	1 787	166 845
439 000	Rheingau-Taunus-Kreis	62.01.1	44	15 407	468	15 874
439 000	Rheingau-Taunus-Kreis	62.01.9	86	149 652	1 319	150 971
439 000	Rheingau-Taunus-Kreis	62.02	125	57 997	248	58 245
439 000	Rheingau-Taunus-Kreis	62.03	23	22 938	18	22 956
439 000	Rheingau-Taunus-Kreis	62.09	32	17 960	431	18 391

6. Umsatzsteuerpflichtige und steuerbarer Umsatz in Hessen 2021 nach Verwaltungsbezirken und wirtschaftlicher Gliederung

AGS	Regierungsbezirk Kreisfreie Stadt Landkreis	WZ 2008	Steuer- pflichtige	Steuerbarer Umsatz		
				Lieferungen und Leistungen	inner- gemein- schaftliche Erwerbe	insgesamt
			Anzahl	1 000 Euro		
439 000	Rheingau-Taunus-Kreis	63	26	6 610	418	7 028
439 000	Rheingau-Taunus-Kreis	63.1	4	735	5	740
439 000	Rheingau-Taunus-Kreis	63.11	•	•	•	•
439 000	Rheingau-Taunus-Kreis	63.12	•	•	•	•
439 000	Rheingau-Taunus-Kreis	63.9	22	5 875	413	6 288
439 000	Rheingau-Taunus-Kreis	63.91	•	•	•	•
439 000	Rheingau-Taunus-Kreis	63.99	•	•	•	•
439 000	Rheingau-Taunus-Kreis	K	70	20 680	50	20 729
439 000	Rheingau-Taunus-Kreis	64	•	•	•	•
439 000	Rheingau-Taunus-Kreis	64.1	•	•	•	•
439 000	Rheingau-Taunus-Kreis	64.11	—	—	—	—
439 000	Rheingau-Taunus-Kreis	64.19	•	•	•	•
439 000	Rheingau-Taunus-Kreis	64.19.1	—	—	—	—
439 000	Rheingau-Taunus-Kreis	64.19.2	—	—	—	—
439 000	Rheingau-Taunus-Kreis	64.19.3	•	•	•	•
439 000	Rheingau-Taunus-Kreis	64.19.4	—	—	—	—
439 000	Rheingau-Taunus-Kreis	64.19.5	—	—	—	—
439 000	Rheingau-Taunus-Kreis	64.19.6	—	—	—	—
439 000	Rheingau-Taunus-Kreis	64.2	—	—	—	—
439 000	Rheingau-Taunus-Kreis	64.3	—	—	—	—
439 000	Rheingau-Taunus-Kreis	64.9	—	—	—	—
439 000	Rheingau-Taunus-Kreis	64.91	—	—	—	—
439 000	Rheingau-Taunus-Kreis	64.92	—	—	—	—
439 000	Rheingau-Taunus-Kreis	64.92.1	—	—	—	—
439 000	Rheingau-Taunus-Kreis	64.92.2	—	—	—	—
439 000	Rheingau-Taunus-Kreis	64.99	—	—	—	—
439 000	Rheingau-Taunus-Kreis	64.99.1	—	—	—	—
439 000	Rheingau-Taunus-Kreis	64.99.9	—	—	—	—
439 000	Rheingau-Taunus-Kreis	65	—	—	—	—
439 000	Rheingau-Taunus-Kreis	65.1	—	—	—	—
439 000	Rheingau-Taunus-Kreis	65.11	—	—	—	—
439 000	Rheingau-Taunus-Kreis	65.12	—	—	—	—
439 000	Rheingau-Taunus-Kreis	65.12.1	—	—	—	—
439 000	Rheingau-Taunus-Kreis	65.12.2	—	—	—	—
439 000	Rheingau-Taunus-Kreis	65.2	—	—	—	—
439 000	Rheingau-Taunus-Kreis	65.3	—	—	—	—
439 000	Rheingau-Taunus-Kreis	66	•	•	•	•
439 000	Rheingau-Taunus-Kreis	66.1	45	8 578	49	8 627
439 000	Rheingau-Taunus-Kreis	66.11	—	—	—	—
439 000	Rheingau-Taunus-Kreis	66.12	•	•	•	•
439 000	Rheingau-Taunus-Kreis	66.19	•	•	•	•
439 000	Rheingau-Taunus-Kreis	66.2	•	•	•	•
439 000	Rheingau-Taunus-Kreis	66.21	•	•	•	•
439 000	Rheingau-Taunus-Kreis	66.22	21	7 064	—	7 065
439 000	Rheingau-Taunus-Kreis	66.29	—	—	—	—
439 000	Rheingau-Taunus-Kreis	66.3	—	—	—	—
439 000	Rheingau-Taunus-Kreis	L	734	154 604	845	155 449
439 000	Rheingau-Taunus-Kreis	68	734	154 604	845	155 449
439 000	Rheingau-Taunus-Kreis	68.1	25	12 500	103	12 602
439 000	Rheingau-Taunus-Kreis	68.2	553	113 225	409	113 634
439 000	Rheingau-Taunus-Kreis	68.3	156	28 879	333	29 212
439 000	Rheingau-Taunus-Kreis	68.31	84	14 027	66	14 094
439 000	Rheingau-Taunus-Kreis	68.32	72	14 852	267	15 119
439 000	Rheingau-Taunus-Kreis	M	1 303	476 166	3 812	479 978

6. Umsatzsteuerpflichtige und steuerbarer Umsatz in Hessen 2021 nach Verwaltungsbezirken und wirtschaftlicher Gliederung

AGS	Regierungsbezirk Kreisfreie Stadt Landkreis	WZ 2008	Steuer- pflichtige	Steuerbarer Umsatz		
				Lieferungen und Leistungen	inner- gemein- schaftliche Erwerbe	insgesamt
			Anzahl	1 000 Euro		
439 000	Rheingau-Taunus-Kreis	69	262	82 687	35	82 723
439 000	Rheingau-Taunus-Kreis	69.1	110	23 386	16	23 402
439 000	Rheingau-Taunus-Kreis	69.10.1	35	9 634	1	9 635
439 000	Rheingau-Taunus-Kreis	69.10.2	61	10 662	•	•
439 000	Rheingau-Taunus-Kreis	69.10.3	—	—	—	—
439 000	Rheingau-Taunus-Kreis	69.10.4	•	•	•	•
439 000	Rheingau-Taunus-Kreis	69.10.9	•	•	•	•
439 000	Rheingau-Taunus-Kreis	69.2	152	59 301	19	59 320
439 000	Rheingau-Taunus-Kreis	69.20.1	10	6 966	—	6 966
439 000	Rheingau-Taunus-Kreis	69.20.2	•	•	•	•
439 000	Rheingau-Taunus-Kreis	69.20.3	117	50 205	19	50 224
439 000	Rheingau-Taunus-Kreis	69.20.4	•	•	•	•
439 000	Rheingau-Taunus-Kreis	70	381	122 779	106	122 886
439 000	Rheingau-Taunus-Kreis	70.1	32	27 321	12	27 333
439 000	Rheingau-Taunus-Kreis	70.10.1	7	13 508	2	13 510
439 000	Rheingau-Taunus-Kreis	70.10.9	25	13 813	10	13 823
439 000	Rheingau-Taunus-Kreis	70.2	349	95 458	94	95 553
439 000	Rheingau-Taunus-Kreis	70.21	5	1 059	5	1 064
439 000	Rheingau-Taunus-Kreis	70.22	344	94 400	89	94 489
439 000	Rheingau-Taunus-Kreis	71	358	105 651	1 116	106 766
439 000	Rheingau-Taunus-Kreis	71.1	•	•	•	•
439 000	Rheingau-Taunus-Kreis	71.11	•	•	•	•
439 000	Rheingau-Taunus-Kreis	71.11.1	48	12 997	4	13 000
439 000	Rheingau-Taunus-Kreis	71.11.2	•	•	•	•
439 000	Rheingau-Taunus-Kreis	71.11.3	20	3 408	•	•
439 000	Rheingau-Taunus-Kreis	71.11.4	14	3 889	175	4 064
439 000	Rheingau-Taunus-Kreis	71.12	243	69 992	908	70 900
439 000	Rheingau-Taunus-Kreis	71.12.1	89	26 306	134	26 440
439 000	Rheingau-Taunus-Kreis	71.12.2	76	33 098	759	33 857
439 000	Rheingau-Taunus-Kreis	71.12.3	6	1 343	4	1 347
439 000	Rheingau-Taunus-Kreis	71.12.9	72	9 244	11	9 256
439 000	Rheingau-Taunus-Kreis	71.2	•	•	•	•
439 000	Rheingau-Taunus-Kreis	72	22	54 018	2 043	56 061
439 000	Rheingau-Taunus-Kreis	72.1	19	53 691	•	•
439 000	Rheingau-Taunus-Kreis	72.11	•	•	•	•
439 000	Rheingau-Taunus-Kreis	72.19	•	•	•	•
439 000	Rheingau-Taunus-Kreis	72.2	3	326	•	•
439 000	Rheingau-Taunus-Kreis	73	70	59 687	347	60 034
439 000	Rheingau-Taunus-Kreis	73.1	65	17 129	•	•
439 000	Rheingau-Taunus-Kreis	73.11	•	•	•	•
439 000	Rheingau-Taunus-Kreis	73.12	•	•	•	•
439 000	Rheingau-Taunus-Kreis	73.2	5	42 558	•	•
439 000	Rheingau-Taunus-Kreis	74	176	32 519	132	32 652
439 000	Rheingau-Taunus-Kreis	74.1	55	6 327	15	6 343
439 000	Rheingau-Taunus-Kreis	74.10.1	•	•	•	•
439 000	Rheingau-Taunus-Kreis	74.10.2	28	3 134	1	3 135
439 000	Rheingau-Taunus-Kreis	74.10.3	•	•	•	•
439 000	Rheingau-Taunus-Kreis	74.2	23	6 860	102	6 961
439 000	Rheingau-Taunus-Kreis	74.20.1	23	6 860	102	6 961
439 000	Rheingau-Taunus-Kreis	74.20.2	—	—	—	—
439 000	Rheingau-Taunus-Kreis	74.3	16	1 521	1	1 522
439 000	Rheingau-Taunus-Kreis	74.30.1	3	172	•	•
439 000	Rheingau-Taunus-Kreis	74.30.2	13	1 349	•	•
439 000	Rheingau-Taunus-Kreis	74.9	82	17 811	14	17 826

6. Umsatzsteuerpflichtige und steuerbarer Umsatz in Hessen 2021 nach Verwaltungsbezirken und wirtschaftlicher Gliederung

AGS	Regierungsbezirk Kreisfreie Stadt Landkreis	WZ 2008	Steuer- pflichtige	Steuerbarer Umsatz		
				Lieferungen und Leistungen	inner- gemein- schaftliche Erwerbe	insgesamt
			Anzahl	1 000 Euro		
439 000	Rheingau-Taunus-Kreis	75	34	18 825	33	18 857
439 000	Rheingau-Taunus-Kreis	75.00.1	27	14 728	32	14 760
439 000	Rheingau-Taunus-Kreis	75.00.9	7	4 096	1	4 097
439 000	Rheingau-Taunus-Kreis	N	568	175 519	1 634	177 153
439 000	Rheingau-Taunus-Kreis	77	55	15 593	762	16 356
439 000	Rheingau-Taunus-Kreis	77.1
439 000	Rheingau-Taunus-Kreis	77.11
439 000	Rheingau-Taunus-Kreis	77.12	—	—	—	—
439 000	Rheingau-Taunus-Kreis	77.2	11	1 873	6	1 879
439 000	Rheingau-Taunus-Kreis	77.21	—	—	—	—
439 000	Rheingau-Taunus-Kreis	77.22	—	—	—	—
439 000	Rheingau-Taunus-Kreis	77.29	11	1 873	6	1 879
439 000	Rheingau-Taunus-Kreis	77.3	38	13 163	755	13 918
439 000	Rheingau-Taunus-Kreis	77.31	—	—	—	—
439 000	Rheingau-Taunus-Kreis	77.32	8	2 404	32	2 436
439 000	Rheingau-Taunus-Kreis	77.33
439 000	Rheingau-Taunus-Kreis	77.34
439 000	Rheingau-Taunus-Kreis	77.35	7	320	.	.
439 000	Rheingau-Taunus-Kreis	77.39	17	9 621	719	10 340
439 000	Rheingau-Taunus-Kreis	77.4
439 000	Rheingau-Taunus-Kreis	78	10	3 133	.	.
439 000	Rheingau-Taunus-Kreis	78.1
439 000	Rheingau-Taunus-Kreis	78.2
439 000	Rheingau-Taunus-Kreis	78.3	—	—	—	—
439 000	Rheingau-Taunus-Kreis	79	18	2 471	4	2 475
439 000	Rheingau-Taunus-Kreis	79.1
439 000	Rheingau-Taunus-Kreis	79.11	10	1 301	4	1 305
439 000	Rheingau-Taunus-Kreis	79.12
439 000	Rheingau-Taunus-Kreis	79.9
439 000	Rheingau-Taunus-Kreis	80	20	9 538	.	.
439 000	Rheingau-Taunus-Kreis	80.1	13	6 208	22	6 230
439 000	Rheingau-Taunus-Kreis	80.2	3	990	.	.
439 000	Rheingau-Taunus-Kreis	80.3	4	2 340	.	.
439 000	Rheingau-Taunus-Kreis	81	344	101 525	385	101 910
439 000	Rheingau-Taunus-Kreis	81.1	115	25 708	84	25 792
439 000	Rheingau-Taunus-Kreis	81.2	94	33 067	9	33 076
439 000	Rheingau-Taunus-Kreis	81.21	54	22 010	5	22 015
439 000	Rheingau-Taunus-Kreis	81.22
439 000	Rheingau-Taunus-Kreis	81.22.1
439 000	Rheingau-Taunus-Kreis	81.22.9
439 000	Rheingau-Taunus-Kreis	81.29
439 000	Rheingau-Taunus-Kreis	81.29.1	5	1 634	.	.
439 000	Rheingau-Taunus-Kreis	81.29.2
439 000	Rheingau-Taunus-Kreis	81.29.9	10	3 822	1	3 824
439 000	Rheingau-Taunus-Kreis	81.3	135	42 750	292	43 042
439 000	Rheingau-Taunus-Kreis	81.30.1	124	41 229	.	.
439 000	Rheingau-Taunus-Kreis	81.30.9	11	1 521	.	.
439 000	Rheingau-Taunus-Kreis	82	121	43 259	460	43 719
439 000	Rheingau-Taunus-Kreis	82.1
439 000	Rheingau-Taunus-Kreis	82.11	33	2 708	—	2 708
439 000	Rheingau-Taunus-Kreis	82.19
439 000	Rheingau-Taunus-Kreis	82.2
439 000	Rheingau-Taunus-Kreis	82.3	22	4 752	311	5 063
439 000	Rheingau-Taunus-Kreis	82.9	51	34 826	99	34 925

6. Umsatzsteuerpflichtige und steuerbarer Umsatz in Hessen 2021 nach Verwaltungsbezirken und wirtschaftlicher Gliederung

AGS	Regierungsbezirk Kreisfreie Stadt Landkreis	WZ 2008	Steuer- pflichtige	Steuerbarer Umsatz		
				Lieferungen und Leistungen	inner- gemein- schaftliche Erwerbe	insgesamt
			Anzahl	1 000 Euro		
439 000	Rheingau-Taunus-Kreis	82.91
439 000	Rheingau-Taunus-Kreis	82.91.1
439 000	Rheingau-Taunus-Kreis	82.91.2
439 000	Rheingau-Taunus-Kreis	82.92
439 000	Rheingau-Taunus-Kreis	82.99	45	32 263	99	32 362
439 000	Rheingau-Taunus-Kreis	82.99.1	—	—	—	—
439 000	Rheingau-Taunus-Kreis	82.99.9	45	32 263	99	32 362
439 000	Rheingau-Taunus-Kreis	O	—	—	—	—
439 000	Rheingau-Taunus-Kreis	P	123	22 092	120	22 212
439 000	Rheingau-Taunus-Kreis	85	123	22 092	120	22 212
439 000	Rheingau-Taunus-Kreis	85.1	—	—	—	—
439 000	Rheingau-Taunus-Kreis	85.2	—	—	—	—
439 000	Rheingau-Taunus-Kreis	85.3	6	4 218	.	.
439 000	Rheingau-Taunus-Kreis	85.31
439 000	Rheingau-Taunus-Kreis	85.32
439 000	Rheingau-Taunus-Kreis	85.4
439 000	Rheingau-Taunus-Kreis	85.41	6	483	.	.
439 000	Rheingau-Taunus-Kreis	85.42
439 000	Rheingau-Taunus-Kreis	85.42.1	—	—	—	—
439 000	Rheingau-Taunus-Kreis	85.42.2
439 000	Rheingau-Taunus-Kreis	85.42.3	—	—	—	—
439 000	Rheingau-Taunus-Kreis	85.42.4
439 000	Rheingau-Taunus-Kreis	85.5	108	15 627	87	15 714
439 000	Rheingau-Taunus-Kreis	85.51	32	3 236	58	3 294
439 000	Rheingau-Taunus-Kreis	85.52	9	460	.	.
439 000	Rheingau-Taunus-Kreis	85.53	22	5 431	.	.
439 000	Rheingau-Taunus-Kreis	85.59	45	6 500	27	6 527
439 000	Rheingau-Taunus-Kreis	85.59.1
439 000	Rheingau-Taunus-Kreis	85.59.2
439 000	Rheingau-Taunus-Kreis	85.59.9	23	3 374	27	3 400
439 000	Rheingau-Taunus-Kreis	85.6
439 000	Rheingau-Taunus-Kreis	Q	103	35 887	44	35 930
439 000	Rheingau-Taunus-Kreis	86	84	18 110	35	18 145
439 000	Rheingau-Taunus-Kreis	86.1
439 000	Rheingau-Taunus-Kreis	86.10.1
439 000	Rheingau-Taunus-Kreis	86.10.2	—	—	—	—
439 000	Rheingau-Taunus-Kreis	86.10.3	—	—	—	—
439 000	Rheingau-Taunus-Kreis	86.2	29	11 505	11	11 516
439 000	Rheingau-Taunus-Kreis	86.21	7	836	.	.
439 000	Rheingau-Taunus-Kreis	86.22	9	1 989	.	.
439 000	Rheingau-Taunus-Kreis	86.23	13	8 680	10	8 690
439 000	Rheingau-Taunus-Kreis	86.9
439 000	Rheingau-Taunus-Kreis	86.90.1	8	885	—	885
439 000	Rheingau-Taunus-Kreis	86.90.2	10	1 642	.	.
439 000	Rheingau-Taunus-Kreis	86.90.3	5	457	7	464
439 000	Rheingau-Taunus-Kreis	86.90.9
439 000	Rheingau-Taunus-Kreis	87	4	14 048	.	.
439 000	Rheingau-Taunus-Kreis	87.1	—	—	—	—
439 000	Rheingau-Taunus-Kreis	87.2
439 000	Rheingau-Taunus-Kreis	87.3
439 000	Rheingau-Taunus-Kreis	87.9	—	—	—	—
439 000	Rheingau-Taunus-Kreis	88	15	3 728	.	.
439 000	Rheingau-Taunus-Kreis	88.1	9	1 380	.	.
439 000	Rheingau-Taunus-Kreis	88.10.1

6. Umsatzsteuerpflichtige und steuerbarer Umsatz in Hessen 2021 nach Verwaltungsbezirken und wirtschaftlicher Gliederung

AGS	Regierungsbezirk Kreisfreie Stadt Landkreis	WZ 2008	Steuer- pflichtige	Steuerbarer Umsatz		
				Lieferungen und Leistungen	inner- gemein- schaftliche Erwerbe	insgesamt
			Anzahl	1 000 Euro		
439 000	Rheingau-Taunus-Kreis	88.10.2	•	•	•	•
439 000	Rheingau-Taunus-Kreis	88.9	6	2 348	•	•
439 000	Rheingau-Taunus-Kreis	88.91	•	•	•	•
439 000	Rheingau-Taunus-Kreis	88.99	•	•	•	•
439 000	Rheingau-Taunus-Kreis	R	•	•	•	•
439 000	Rheingau-Taunus-Kreis	90	95	17 671	10	17 681
439 000	Rheingau-Taunus-Kreis	90.01	•	•	•	•
439 000	Rheingau-Taunus-Kreis	90.01.1	—	—	—	—
439 000	Rheingau-Taunus-Kreis	90.01.2	—	—	—	—
439 000	Rheingau-Taunus-Kreis	90.01.3	•	•	•	•
439 000	Rheingau-Taunus-Kreis	90.01.4	21	1 376	•	•
439 000	Rheingau-Taunus-Kreis	90.02	6	3 444	11	3 455
439 000	Rheingau-Taunus-Kreis	90.03	64	5 034	– 1	5 033
439 000	Rheingau-Taunus-Kreis	90.03.1	4	280	•	•
439 000	Rheingau-Taunus-Kreis	90.03.2	19	1 970	– 2	1 968
439 000	Rheingau-Taunus-Kreis	90.03.3	8	384	•	•
439 000	Rheingau-Taunus-Kreis	90.03.4	3	669	—	669
439 000	Rheingau-Taunus-Kreis	90.03.5	30	1 731	1	1 732
439 000	Rheingau-Taunus-Kreis	90.04	•	•	•	•
439 000	Rheingau-Taunus-Kreis	90.04.1	•	•	•	•
439 000	Rheingau-Taunus-Kreis	90.04.2	—	—	—	—
439 000	Rheingau-Taunus-Kreis	90.04.3	—	—	—	—
439 000	Rheingau-Taunus-Kreis	91	•	•	•	•
439 000	Rheingau-Taunus-Kreis	91.01	—	—	—	—
439 000	Rheingau-Taunus-Kreis	91.02	•	•	•	•
439 000	Rheingau-Taunus-Kreis	91.03	•	•	•	•
439 000	Rheingau-Taunus-Kreis	91.04	—	—	—	—
439 000	Rheingau-Taunus-Kreis	92	•	•	•	•
439 000	Rheingau-Taunus-Kreis	92.00.1	•	•	•	•
439 000	Rheingau-Taunus-Kreis	92.00.2	—	—	—	—
439 000	Rheingau-Taunus-Kreis	92.00.3	4	707	•	•
439 000	Rheingau-Taunus-Kreis	93	58	25 288	770	26 058
439 000	Rheingau-Taunus-Kreis	93.1	40	15 452	48	15 499
439 000	Rheingau-Taunus-Kreis	93.11	12	4 718	25	4 743
439 000	Rheingau-Taunus-Kreis	93.12	7	1 298	1	1 299
439 000	Rheingau-Taunus-Kreis	93.13	13	8 070	1	8 070
439 000	Rheingau-Taunus-Kreis	93.19	8	1 366	21	1 387
439 000	Rheingau-Taunus-Kreis	93.2	18	9 836	723	10 559
439 000	Rheingau-Taunus-Kreis	93.21	•	•	•	•
439 000	Rheingau-Taunus-Kreis	93.29	•	•	•	•
439 000	Rheingau-Taunus-Kreis	S	304	42 992	1 252	44 244
439 000	Rheingau-Taunus-Kreis	94	11	6 280	13	6 293
439 000	Rheingau-Taunus-Kreis	94.1	•	•	•	•
439 000	Rheingau-Taunus-Kreis	94.11	•	•	•	•
439 000	Rheingau-Taunus-Kreis	94.12	•	•	•	•
439 000	Rheingau-Taunus-Kreis	94.2	—	—	—	—
439 000	Rheingau-Taunus-Kreis	94.9	•	•	•	•
439 000	Rheingau-Taunus-Kreis	94.91	•	•	•	•
439 000	Rheingau-Taunus-Kreis	94.92	—	—	—	—
439 000	Rheingau-Taunus-Kreis	94.99	6	796	•	•
439 000	Rheingau-Taunus-Kreis	94.99.1	•	•	•	•
439 000	Rheingau-Taunus-Kreis	94.99.2	•	•	•	•
439 000	Rheingau-Taunus-Kreis	94.99.3	—	—	—	—
439 000	Rheingau-Taunus-Kreis	94.99.4	—	—	—	—

6. Umsatzsteuerpflichtige und steuerbarer Umsatz in Hessen 2021 nach Verwaltungsbezirken und wirtschaftlicher Gliederung

AGS	Regierungsbezirk Kreisfreie Stadt Landkreis	WZ 2008	Steuer- pflichtige	Steuerbarer Umsatz		
				Lieferungen und Leistungen	inner- gemein- schaftliche Erwerbe	insgesamt
			Anzahl	1 000 Euro		
439 000	Rheingau-Taunus-Kreis	94.99.9	3	495	•	•
439 000	Rheingau-Taunus-Kreis	95	30	5 453	637	6 090
439 000	Rheingau-Taunus-Kreis	95.1	4	262	•	•
439 000	Rheingau-Taunus-Kreis	95.11	4	262	•	•
439 000	Rheingau-Taunus-Kreis	95.12	—	—	—	—
439 000	Rheingau-Taunus-Kreis	95.2	26	5 191	•	•
439 000	Rheingau-Taunus-Kreis	95.21	—	—	—	—
439 000	Rheingau-Taunus-Kreis	95.22	•	•	•	•
439 000	Rheingau-Taunus-Kreis	95.23	•	•	•	•
439 000	Rheingau-Taunus-Kreis	95.24	5	633	1	634
439 000	Rheingau-Taunus-Kreis	95.25	•	•	•	•
439 000	Rheingau-Taunus-Kreis	95.29	16	4 249	•	•
439 000	Rheingau-Taunus-Kreis	96	263	31 259	601	31 861
439 000	Rheingau-Taunus-Kreis	96.01	9	711	•	•
439 000	Rheingau-Taunus-Kreis	96.02	161	14 672	70	14 741
439 000	Rheingau-Taunus-Kreis	96.02.1	123	11 981	56	12 037
439 000	Rheingau-Taunus-Kreis	96.02.2	38	2 691	13	2 704
439 000	Rheingau-Taunus-Kreis	96.03	15	6 558	•	•
439 000	Rheingau-Taunus-Kreis	96.03.1	15	6 558	•	•
439 000	Rheingau-Taunus-Kreis	96.03.2	—	—	—	—
439 000	Rheingau-Taunus-Kreis	96.04	3	647	—	647
439 000	Rheingau-Taunus-Kreis	96.09	75	8 671	488	9 159
440 000	Wetteraukreis	A - S	11 339	14 314 325	1 318 808	15 633 133
440 000	Wetteraukreis	A	308	93 218	1 921	95 139
440 000	Wetteraukreis	01	286	81 671	1 919	83 589
440 000	Wetteraukreis	01.1	133	32 099	115	32 213
440 000	Wetteraukreis	01.11	128	27 295	40	27 334
440 000	Wetteraukreis	01.12	—	—	—	—
440 000	Wetteraukreis	01.13	•	•	•	•
440 000	Wetteraukreis	01.13.1	—	—	—	—
440 000	Wetteraukreis	01.13.2	•	•	•	•
440 000	Wetteraukreis	01.14	—	—	—	—
440 000	Wetteraukreis	01.15	—	—	—	—
440 000	Wetteraukreis	01.16	—	—	—	—
440 000	Wetteraukreis	01.19	•	•	•	•
440 000	Wetteraukreis	01.19.1	•	•	•	•
440 000	Wetteraukreis	01.19.2	—	—	—	—
440 000	Wetteraukreis	01.19.9	—	—	—	—
440 000	Wetteraukreis	01.2	•	•	•	•
440 000	Wetteraukreis	01.21	•	•	•	•
440 000	Wetteraukreis	01.22	—	—	—	—
440 000	Wetteraukreis	01.23	—	—	—	—
440 000	Wetteraukreis	01.24	—	—	—	—
440 000	Wetteraukreis	01.25	•	•	•	•
440 000	Wetteraukreis	01.25.1	•	•	•	•
440 000	Wetteraukreis	01.25.9	—	—	—	—
440 000	Wetteraukreis	01.26	—	—	—	—
440 000	Wetteraukreis	01.27	—	—	—	—
440 000	Wetteraukreis	01.28	—	—	—	—
440 000	Wetteraukreis	01.29	—	—	—	—
440 000	Wetteraukreis	01.3	6	5 445	683	6 128
440 000	Wetteraukreis	01.30.1	3	830	204	1 034
440 000	Wetteraukreis	01.30.2	3	4 615	479	5 094
440 000	Wetteraukreis	01.4	•	•	•	•

6. Umsatzsteuerpflichtige und steuerbarer Umsatz in Hessen 2021 nach Verwaltungsbezirken und wirtschaftlicher Gliederung

AGS	Regierungsbezirk Kreisfreie Stadt Landkreis	WZ 2008	Steuer- pflichtige	Steuerbarer Umsatz		
				Lieferungen und Leistungen	inner- gemein- schaftliche Erwerbe	insgesamt
			Anzahl	1 000 Euro		
440 000 Wetteraukreis		01.41	—	—	—	—
440 000 Wetteraukreis		01.42	•	•	•	•
440 000 Wetteraukreis		01.43	6	1 149	•	•
440 000 Wetteraukreis		01.44	—	—	—	—
440 000 Wetteraukreis		01.45	•	•	•	•
440 000 Wetteraukreis		01.46	—	—	—	—
440 000 Wetteraukreis		01.47	—	—	—	—
440 000 Wetteraukreis		01.49	10	3 919	656	4 575
440 000 Wetteraukreis		01.5	92	25 533	111	25 644
440 000 Wetteraukreis		01.6	34	8 100	26	8 127
440 000 Wetteraukreis		01.61	17	6 360	11	6 371
440 000 Wetteraukreis		01.62	•	•	•	•
440 000 Wetteraukreis		01.63	—	—	—	—
440 000 Wetteraukreis		01.64	•	•	•	•
440 000 Wetteraukreis		01.7	—	—	—	—
440 000 Wetteraukreis		02	22	11 548	2	11 550
440 000 Wetteraukreis		02.1	•	•	•	•
440 000 Wetteraukreis		02.2	•	•	•	•
440 000 Wetteraukreis		02.3	—	—	—	—
440 000 Wetteraukreis		02.4	15	6 086	2	6 088
440 000 Wetteraukreis		03	—	—	—	—
440 000 Wetteraukreis		03.1	—	—	—	—
440 000 Wetteraukreis		03.11	—	—	—	—
440 000 Wetteraukreis		03.12	—	—	—	—
440 000 Wetteraukreis		03.2	—	—	—	—
440 000 Wetteraukreis		03.21	—	—	—	—
440 000 Wetteraukreis		03.22	—	—	—	—
440 000 Wetteraukreis		B	4	23 298	94	23 392
440 000 Wetteraukreis		05	—	—	—	—
440 000 Wetteraukreis		05.1	—	—	—	—
440 000 Wetteraukreis		05.2	—	—	—	—
440 000 Wetteraukreis		06	—	—	—	—
440 000 Wetteraukreis		06.1	—	—	—	—
440 000 Wetteraukreis		06.2	—	—	—	—
440 000 Wetteraukreis		07	—	—	—	—
440 000 Wetteraukreis		07.1	—	—	—	—
440 000 Wetteraukreis		07.2	—	—	—	—
440 000 Wetteraukreis		07.21	—	—	—	—
440 000 Wetteraukreis		07.29	—	—	—	—
440 000 Wetteraukreis		08	•	•	•	•
440 000 Wetteraukreis		08.1	•	•	•	•
440 000 Wetteraukreis		08.11	•	•	•	•
440 000 Wetteraukreis		08.12	—	—	—	—
440 000 Wetteraukreis		08.9	•	•	•	•
440 000 Wetteraukreis		08.91	—	—	—	—
440 000 Wetteraukreis		08.92	—	—	—	—
440 000 Wetteraukreis		08.93	—	—	—	—
440 000 Wetteraukreis		08.99	•	•	•	•
440 000 Wetteraukreis		09	•	•	•	•
440 000 Wetteraukreis		09.1	—	—	—	—
440 000 Wetteraukreis		09.9	•	•	•	•
440 000 Wetteraukreis		C	766	3 321 652	556 846	3 878 498
440 000 Wetteraukreis		10	101	93 492	2 104	95 595
440 000 Wetteraukreis		10.1	44	26 864	58	26 922

**6. Umsatzsteuerpflichtige und steuerbarer Umsatz in Hessen 2021 nach
Verwaltungsbezirken und wirtschaftlicher Gliederung**

AGS	Regierungsbezirk Kreisfreie Stadt Landkreis	WZ 2008	Steuer- pflichtige	Steuerbarer Umsatz		
				Lieferungen und Leistungen	inner- gemein- schaftliche Erwerbe	insgesamt
			Anzahl	1 000 Euro		
440 000 Wetteraukreis		10.11	•	•	•	•
440 000 Wetteraukreis		10.12	—	—	—	—
440 000 Wetteraukreis		10.13	•	•	•	•
440 000 Wetteraukreis		10.2	—	—	—	—
440 000 Wetteraukreis		10.3	•	•	•	•
440 000 Wetteraukreis		10.31	•	•	•	•
440 000 Wetteraukreis		10.32	•	•	•	•
440 000 Wetteraukreis		10.39	•	•	•	•
440 000 Wetteraukreis		10.4	•	•	•	•
440 000 Wetteraukreis		10.41	•	•	•	•
440 000 Wetteraukreis		10.42	—	—	—	—
440 000 Wetteraukreis		10.5	—	—	—	—
440 000 Wetteraukreis		10.51	—	—	—	—
440 000 Wetteraukreis		10.52	—	—	—	—
440 000 Wetteraukreis		10.6	•	•	•	•
440 000 Wetteraukreis		10.61	•	•	•	•
440 000 Wetteraukreis		10.62	—	—	—	—
440 000 Wetteraukreis		10.7	38	40 131	86	40 218
440 000 Wetteraukreis		10.71	•	•	•	•
440 000 Wetteraukreis		10.72	—	—	—	—
440 000 Wetteraukreis		10.73	•	•	•	•
440 000 Wetteraukreis		10.8	11	22 548	1 768	24 316
440 000 Wetteraukreis		10.81	—	—	—	—
440 000 Wetteraukreis		10.82	—	—	—	—
440 000 Wetteraukreis		10.83	•	•	•	•
440 000 Wetteraukreis		10.84	—	—	—	—
440 000 Wetteraukreis		10.85	•	•	•	•
440 000 Wetteraukreis		10.86	•	•	•	•
440 000 Wetteraukreis		10.89	6	8 543	1 237	9 780
440 000 Wetteraukreis		10.9	3	888	23	912
440 000 Wetteraukreis		10.91	•	•	•	•
440 000 Wetteraukreis		10.92	•	•	•	•
440 000 Wetteraukreis		11	•	•	•	•
440 000 Wetteraukreis		11.01	3	696	•	•
440 000 Wetteraukreis		11.02	—	—	—	—
440 000 Wetteraukreis		11.03	•	•	•	•
440 000 Wetteraukreis		11.04	—	—	—	—
440 000 Wetteraukreis		11.05	•	•	•	•
440 000 Wetteraukreis		11.06	—	—	—	—
440 000 Wetteraukreis		11.07	•	•	•	•
440 000 Wetteraukreis		12	—	—	—	—
440 000 Wetteraukreis		13	•	•	•	•
440 000 Wetteraukreis		13.1	—	—	—	—
440 000 Wetteraukreis		13.2	—	—	—	—
440 000 Wetteraukreis		13.3	•	•	•	•
440 000 Wetteraukreis		13.9	•	•	•	•
440 000 Wetteraukreis		13.91	—	—	—	—
440 000 Wetteraukreis		13.92	•	•	•	•
440 000 Wetteraukreis		13.93	•	•	•	•
440 000 Wetteraukreis		13.94	•	•	•	•
440 000 Wetteraukreis		13.95	—	—	—	—
440 000 Wetteraukreis		13.96	—	—	—	—
440 000 Wetteraukreis		13.99	•	•	•	•
440 000 Wetteraukreis		14	6	975	111	1 086

6. Umsatzsteuerpflichtige und steuerbarer Umsatz in Hessen 2021 nach Verwaltungsbezirken und wirtschaftlicher Gliederung

AGS	Regierungsbezirk Kreisfreie Stadt Landkreis	WZ 2008	Steuer- pflichtige	Steuerbarer Umsatz		
				Lieferungen und Leistungen	inner- gemein- schaftliche Erwerbe	insgesamt
			Anzahl	1 000 Euro		
440 000 Wetteraukreis		14.1	6	975	111	1 086
440 000 Wetteraukreis		14.11	—	—	—	—
440 000 Wetteraukreis		14.12	—	—	—	—
440 000 Wetteraukreis		14.13	—	—	—	—
440 000 Wetteraukreis		14.14	—	—	—	—
440 000 Wetteraukreis		14.19	6	975	111	1 086
440 000 Wetteraukreis		14.2	—	—	—	—
440 000 Wetteraukreis		14.3	—	—	—	—
440 000 Wetteraukreis		14.31	—	—	—	—
440 000 Wetteraukreis		14.39	—	—	—	—
440 000 Wetteraukreis		15	3	1 366	42	1 408
440 000 Wetteraukreis		15.1	3	1 366	42	1 408
440 000 Wetteraukreis		15.11	•	•	•	•
440 000 Wetteraukreis		15.12	•	•	•	•
440 000 Wetteraukreis		15.2	—	—	—	—
440 000 Wetteraukreis		16	44	20 259	377	20 636
440 000 Wetteraukreis		16.1	10	3 847	29	3 875
440 000 Wetteraukreis		16.2	34	16 412	349	16 760
440 000 Wetteraukreis		16.21	—	—	—	—
440 000 Wetteraukreis		16.22	—	—	—	—
440 000 Wetteraukreis		16.23	26	14 679	277	14 956
440 000 Wetteraukreis		16.24	•	•	•	•
440 000 Wetteraukreis		16.29	•	•	•	•
440 000 Wetteraukreis		17	11	30 353	2 067	32 420
440 000 Wetteraukreis		17.1	5	25 887	1 699	27 586
440 000 Wetteraukreis		17.11	—	—	—	—
440 000 Wetteraukreis		17.12	5	25 887	1 699	27 586
440 000 Wetteraukreis		17.2	6	4 466	368	4 834
440 000 Wetteraukreis		17.21	3	2 952	159	3 111
440 000 Wetteraukreis		17.22	•	•	•	•
440 000 Wetteraukreis		17.23	•	•	•	•
440 000 Wetteraukreis		17.24	—	—	—	—
440 000 Wetteraukreis		17.29	—	—	—	—
440 000 Wetteraukreis		18	39	16 944	220	17 164
440 000 Wetteraukreis		18.1	39	16 944	220	17 164
440 000 Wetteraukreis		18.11	3	3 711	•	•
440 000 Wetteraukreis		18.12	20	9 734	20	9 754
440 000 Wetteraukreis		18.13	13	2 943	149	3 092
440 000 Wetteraukreis		18.14	3	555	•	•
440 000 Wetteraukreis		18.2	—	—	—	—
440 000 Wetteraukreis		19	—	—	—	—
440 000 Wetteraukreis		19.1	—	—	—	—
440 000 Wetteraukreis		19.2	—	—	—	—
440 000 Wetteraukreis		20	•	•	•	•
440 000 Wetteraukreis		20.1	•	•	•	•
440 000 Wetteraukreis		20.11	—	—	—	—
440 000 Wetteraukreis		20.12	—	—	—	—
440 000 Wetteraukreis		20.13	—	—	—	—
440 000 Wetteraukreis		20.14	•	•	•	•
440 000 Wetteraukreis		20.15	—	—	—	—
440 000 Wetteraukreis		20.16	•	•	•	•
440 000 Wetteraukreis		20.17	—	—	—	—
440 000 Wetteraukreis		20.2	—	—	—	—
440 000 Wetteraukreis		20.3	—	—	—	—

6. Umsatzsteuerpflichtige und steuerbarer Umsatz in Hessen 2021 nach Verwaltungsbezirken und wirtschaftlicher Gliederung

AGS	Regierungsbezirk Kreisfreie Stadt Landkreis	WZ 2008	Steuer- pflichtige	Steuerbarer Umsatz		
				Lieferungen und Leistungen	inner- gemein- schaftliche Erwerbe	insgesamt
			Anzahl	1 000 Euro		
440 000 Wetteraukreis		20.4	5	1 003	—	1 003
440 000 Wetteraukreis		20.41	•	•	•	•
440 000 Wetteraukreis		20.42	•	•	•	•
440 000 Wetteraukreis		20.5	•	•	•	•
440 000 Wetteraukreis		20.51	—	—	—	—
440 000 Wetteraukreis		20.52	—	—	—	—
440 000 Wetteraukreis		20.53	—	—	—	—
440 000 Wetteraukreis		20.59	•	•	•	•
440 000 Wetteraukreis		20.6	—	—	—	—
440 000 Wetteraukreis		21	•	•	•	•
440 000 Wetteraukreis		21.1	—	—	—	—
440 000 Wetteraukreis		21.2	•	•	•	•
440 000 Wetteraukreis		22	29	132 905	17 981	150 886
440 000 Wetteraukreis		22.1	•	•	•	•
440 000 Wetteraukreis		22.11	•	•	•	•
440 000 Wetteraukreis		22.19	•	•	•	•
440 000 Wetteraukreis		22.2	•	•	•	•
440 000 Wetteraukreis		22.21	9	56 724	11 345	68 069
440 000 Wetteraukreis		22.22	4	10 755	2 200	12 955
440 000 Wetteraukreis		22.23	•	•	•	•
440 000 Wetteraukreis		22.29	10	27 862	3 487	31 349
440 000 Wetteraukreis		23	34	19 031	56	19 087
440 000 Wetteraukreis		23.1	•	•	•	•
440 000 Wetteraukreis		23.11	—	—	—	—
440 000 Wetteraukreis		23.12	•	•	•	•
440 000 Wetteraukreis		23.13	—	—	—	—
440 000 Wetteraukreis		23.14	•	•	•	•
440 000 Wetteraukreis		23.19	—	—	—	—
440 000 Wetteraukreis		23.2	—	—	—	—
440 000 Wetteraukreis		23.3	•	•	•	•
440 000 Wetteraukreis		23.31	—	—	—	—
440 000 Wetteraukreis		23.32	•	•	•	•
440 000 Wetteraukreis		23.4	—	—	—	—
440 000 Wetteraukreis		23.41	—	—	—	—
440 000 Wetteraukreis		23.42	—	—	—	—
440 000 Wetteraukreis		23.43	—	—	—	—
440 000 Wetteraukreis		23.44	—	—	—	—
440 000 Wetteraukreis		23.49	—	—	—	—
440 000 Wetteraukreis		23.5	—	—	—	—
440 000 Wetteraukreis		23.51	—	—	—	—
440 000 Wetteraukreis		23.52	—	—	—	—
440 000 Wetteraukreis		23.6	6	4 566	9	4 574
440 000 Wetteraukreis		23.61	•	•	•	•
440 000 Wetteraukreis		23.62	—	—	—	—
440 000 Wetteraukreis		23.63	•	•	•	•
440 000 Wetteraukreis		23.64	•	•	•	•
440 000 Wetteraukreis		23.65	—	—	—	—
440 000 Wetteraukreis		23.69	—	—	—	—
440 000 Wetteraukreis		23.7	22	7 328	48	7 375
440 000 Wetteraukreis		23.9	•	•	•	•
440 000 Wetteraukreis		23.91	•	•	•	•
440 000 Wetteraukreis		23.99	•	•	•	•
440 000 Wetteraukreis		24	11	19 634	1 164	20 799
440 000 Wetteraukreis		24.1	4	1 847	•	•

**6. Umsatzsteuerpflichtige und steuerbarer Umsatz in Hessen 2021 nach
Verwaltungsbezirken und wirtschaftlicher Gliederung**

AGS	Regierungsbezirk Kreisfreie Stadt Landkreis	WZ 2008	Steuer- pflichtige	Steuerbarer Umsatz		
				Lieferungen und Leistungen	inner- gemein- schaftliche Erwerbe	insgesamt
			Anzahl	1 000 Euro		
440 000 Wetteraukreis		24.2	•	•	•	•
440 000 Wetteraukreis		24.3	•	•	•	•
440 000 Wetteraukreis		24.31	—	—	—	—
440 000 Wetteraukreis		24.32	—	—	—	—
440 000 Wetteraukreis		24.33	—	—	—	—
440 000 Wetteraukreis		24.34	•	•	•	•
440 000 Wetteraukreis		24.4	•	•	•	•
440 000 Wetteraukreis		24.41	—	—	—	—
440 000 Wetteraukreis		24.42	—	—	—	—
440 000 Wetteraukreis		24.43	—	—	—	—
440 000 Wetteraukreis		24.44	—	—	—	—
440 000 Wetteraukreis		24.45	•	•	•	•
440 000 Wetteraukreis		24.46	—	—	—	—
440 000 Wetteraukreis		24.5	•	•	•	•
440 000 Wetteraukreis		24.51	•	•	•	•
440 000 Wetteraukreis		24.52	•	•	•	•
440 000 Wetteraukreis		24.53	—	—	—	—
440 000 Wetteraukreis		24.54	—	—	—	—
440 000 Wetteraukreis		25	141	153 745	8 663	162 408
440 000 Wetteraukreis		25.1	41	70 087	6 059	76 146
440 000 Wetteraukreis		25.11	29	58 008	6 007	64 015
440 000 Wetteraukreis		25.12	12	12 079	52	12 130
440 000 Wetteraukreis		25.2	•	•	•	•
440 000 Wetteraukreis		25.21	—	—	—	—
440 000 Wetteraukreis		25.29	•	•	•	•
440 000 Wetteraukreis		25.3	—	—	—	—
440 000 Wetteraukreis		25.4	•	•	•	•
440 000 Wetteraukreis		25.5	5	6 319	11	6 329
440 000 Wetteraukreis		25.6	72	42 752	1 597	44 349
440 000 Wetteraukreis		25.61	8	2 176	18	2 194
440 000 Wetteraukreis		25.62	64	40 576	1 579	42 155
440 000 Wetteraukreis		25.7	9	11 699	157	11 855
440 000 Wetteraukreis		25.71	—	—	—	—
440 000 Wetteraukreis		25.72	•	•	•	•
440 000 Wetteraukreis		25.73	•	•	•	•
440 000 Wetteraukreis		25.73.1	•	•	•	•
440 000 Wetteraukreis		25.73.2	—	—	—	—
440 000 Wetteraukreis		25.73.3	4	4 202	6	4 207
440 000 Wetteraukreis		25.73.4	—	—	—	—
440 000 Wetteraukreis		25.73.5	•	•	•	•
440 000 Wetteraukreis		25.9	•	•	•	•
440 000 Wetteraukreis		25.91	•	•	•	•
440 000 Wetteraukreis		25.92	•	•	•	•
440 000 Wetteraukreis		25.93	—	—	—	—
440 000 Wetteraukreis		25.94	—	—	—	—
440 000 Wetteraukreis		25.99	•	•	•	•
440 000 Wetteraukreis		26	49	135 732	5 541	141 274
440 000 Wetteraukreis		26.1	•	•	•	•
440 000 Wetteraukreis		26.11	•	•	•	•
440 000 Wetteraukreis		26.11.1	—	—	—	—
440 000 Wetteraukreis		26.11.9	•	•	•	•
440 000 Wetteraukreis		26.12	—	—	—	—
440 000 Wetteraukreis		26.2	13	16 662	1 960	18 622
440 000 Wetteraukreis		26.3	11	42 744	347	43 091

6. Umsatzsteuerpflichtige und steuerbarer Umsatz in Hessen 2021 nach Verwaltungsbezirken und wirtschaftlicher Gliederung

AGS	Regierungsbezirk Kreisfreie Stadt Landkreis	WZ 2008	Steuer- pflichtige	Steuerbarer Umsatz		
				Lieferungen und Leistungen	inner- gemein- schaftliche Erwerbe	insgesamt
			Anzahl	1 000 Euro		
440 000 Wetteraukreis		26.4
440 000 Wetteraukreis		26.5	14	68 074	3 073	71 147
440 000 Wetteraukreis		26.51	14	68 074	3 073	71 147
440 000 Wetteraukreis		26.51.1	14	68 074	3 073	71 147
440 000 Wetteraukreis		26.51.2	—	—	—	—
440 000 Wetteraukreis		26.51.3	—	—	—	—
440 000 Wetteraukreis		26.52	—	—	—	—
440 000 Wetteraukreis		26.6	5	4 830	48	4 878
440 000 Wetteraukreis		26.7	—	—	—	—
440 000 Wetteraukreis		26.8	—	—	—	—
440 000 Wetteraukreis		27	26	656 137	255 867	912 004
440 000 Wetteraukreis		27.1	7	19 727	116	19 843
440 000 Wetteraukreis		27.11
440 000 Wetteraukreis		27.12
440 000 Wetteraukreis		27.2
440 000 Wetteraukreis		27.3	4	2 149	—	2 149
440 000 Wetteraukreis		27.31	—	—	—	—
440 000 Wetteraukreis		27.32
440 000 Wetteraukreis		27.33
440 000 Wetteraukreis		27.4
440 000 Wetteraukreis		27.5
440 000 Wetteraukreis		27.51
440 000 Wetteraukreis		27.52	—	—	—	—
440 000 Wetteraukreis		27.9	8	4 110	19	4 130
440 000 Wetteraukreis		28	71	392 162	42 769	434 931
440 000 Wetteraukreis		28.1	17	90 302	3 910	94 212
440 000 Wetteraukreis		28.11	—	—	—	—
440 000 Wetteraukreis		28.12	4	14 808	373	15 182
440 000 Wetteraukreis		28.13	6	36 579	2 288	38 868
440 000 Wetteraukreis		28.14
440 000 Wetteraukreis		28.15
440 000 Wetteraukreis		28.2
440 000 Wetteraukreis		28.21
440 000 Wetteraukreis		28.21.1	—	—	—	—
440 000 Wetteraukreis		28.21.9
440 000 Wetteraukreis		28.22	—	—	—	—
440 000 Wetteraukreis		28.23
440 000 Wetteraukreis		28.24
440 000 Wetteraukreis		28.25
440 000 Wetteraukreis		28.29
440 000 Wetteraukreis		28.3
440 000 Wetteraukreis		28.4
440 000 Wetteraukreis		28.41
440 000 Wetteraukreis		28.49
440 000 Wetteraukreis		28.9
440 000 Wetteraukreis		28.91	—	—	—	—
440 000 Wetteraukreis		28.92
440 000 Wetteraukreis		28.92.1	—	—	—	—
440 000 Wetteraukreis		28.92.2
440 000 Wetteraukreis		28.93
440 000 Wetteraukreis		28.94
440 000 Wetteraukreis		28.95	—	—	—	—
440 000 Wetteraukreis		28.96
440 000 Wetteraukreis		28.99	19	43 309	1 399	44 707

6. Umsatzsteuerpflichtige und steuerbarer Umsatz in Hessen 2021 nach Verwaltungsbezirken und wirtschaftlicher Gliederung

AGS	Regierungsbezirk Kreisfreie Stadt Landkreis	WZ 2008	Steuer- pflichtige	Steuerbarer Umsatz		
				Lieferungen und Leistungen	inner- gemein- schaftliche Erwerbe	insgesamt
			Anzahl	1 000 Euro		
440 000 Wetteraukreis		29	11	77 683	20 459	98 141
440 000 Wetteraukreis		29.1
440 000 Wetteraukreis		29.10.1
440 000 Wetteraukreis		29.10.2
440 000 Wetteraukreis		29.2	5	3 180	4	3 183
440 000 Wetteraukreis		29.3
440 000 Wetteraukreis		29.31
440 000 Wetteraukreis		29.32
440 000 Wetteraukreis		30
440 000 Wetteraukreis		30.1
440 000 Wetteraukreis		30.11
440 000 Wetteraukreis		30.12	—	—	—	—
440 000 Wetteraukreis		30.2
440 000 Wetteraukreis		30.20.1
440 000 Wetteraukreis		30.20.2
440 000 Wetteraukreis		30.3
440 000 Wetteraukreis		30.4	—	—	—	—
440 000 Wetteraukreis		30.9
440 000 Wetteraukreis		30.91	—	—	—	—
440 000 Wetteraukreis		30.92
440 000 Wetteraukreis		30.99	—	—	—	—
440 000 Wetteraukreis		31
440 000 Wetteraukreis		31.01
440 000 Wetteraukreis		31.02	4	2 808	3	2 811
440 000 Wetteraukreis		31.03	—	—	—	—
440 000 Wetteraukreis		31.09	24	6 316	355	6 671
440 000 Wetteraukreis		31.09.1	—	—	—	—
440 000 Wetteraukreis		31.09.9	24	6 316	355	6 671
440 000 Wetteraukreis		32	62	67 403	12 054	79 457
440 000 Wetteraukreis		32.1
440 000 Wetteraukreis		32.11	—	—	—	—
440 000 Wetteraukreis		32.12	6	567	5	571
440 000 Wetteraukreis		32.13
440 000 Wetteraukreis		32.2
440 000 Wetteraukreis		32.3
440 000 Wetteraukreis		32.4
440 000 Wetteraukreis		32.5	35	48 759	11 358	60 116
440 000 Wetteraukreis		32.50.1	13	38 968	11 246	50 214
440 000 Wetteraukreis		32.50.2	3	3 147	103	3 250
440 000 Wetteraukreis		32.50.3	19	6 643	9	6 652
440 000 Wetteraukreis		32.9	13	7 029	24	7 054
440 000 Wetteraukreis		32.91	—	—	—	—
440 000 Wetteraukreis		32.99	13	7 029	24	7 054
440 000 Wetteraukreis		33	53	36 839	2 675	39 515
440 000 Wetteraukreis		33.1	39	19 068	288	19 356
440 000 Wetteraukreis		33.11
440 000 Wetteraukreis		33.12	24	15 245	264	15 509
440 000 Wetteraukreis		33.13
440 000 Wetteraukreis		33.14
440 000 Wetteraukreis		33.15	—	—	—	—
440 000 Wetteraukreis		33.16
440 000 Wetteraukreis		33.17	8	1 771	19	1 790
440 000 Wetteraukreis		33.19	—	—	—	—
440 000 Wetteraukreis		33.2	14	17 772	2 387	20 159

6. Umsatzsteuerpflichtige und steuerbarer Umsatz in Hessen 2021 nach Verwaltungsbezirken und wirtschaftlicher Gliederung

AGS	Regierungsbezirk Kreisfreie Stadt Landkreis	WZ 2008	Steuer- pflichtige	Steuerbarer Umsatz		
				Lieferungen und Leistungen	inner- gemein- schaftliche Erwerbe	insgesamt
			Anzahl	1 000 Euro		
440 000 Wetteraukreis		D	151	740 628	1 284	741 912
440 000 Wetteraukreis		35	151	740 628	1 284	741 912
440 000 Wetteraukreis		35.1	130	662 788	1 056	663 844
440 000 Wetteraukreis		35.11	120	48 812	116	48 928
440 000 Wetteraukreis		35.11.1	9	520	•	•
440 000 Wetteraukreis		35.11.2	32	36 829	78	36 907
440 000 Wetteraukreis		35.11.3	79	11 464	•	•
440 000 Wetteraukreis		35.12	—	—	—	—
440 000 Wetteraukreis		35.13	5	612 359	939	613 297
440 000 Wetteraukreis		35.14	5	1 617	1	1 619
440 000 Wetteraukreis		35.2	16	77 027	223	77 251
440 000 Wetteraukreis		35.21	11	13 334	•	•
440 000 Wetteraukreis		35.21.1	•	•	•	•
440 000 Wetteraukreis		35.21.2	8	5 379	•	•
440 000 Wetteraukreis		35.21.3	•	•	•	•
440 000 Wetteraukreis		35.22	5	63 693	220	63 913
440 000 Wetteraukreis		35.23	—	—	—	—
440 000 Wetteraukreis		35.3	5	813	5	818
440 000 Wetteraukreis		E	43	161 360	493	161 853
440 000 Wetteraukreis		36	20	69 308	221	69 529
440 000 Wetteraukreis		36.00.1	•	•	•	•
440 000 Wetteraukreis		36.00.2	13	61 365	227	61 592
440 000 Wetteraukreis		36.00.3	•	•	•	•
440 000 Wetteraukreis		37	•	•	•	•
440 000 Wetteraukreis		37.00.1	•	•	•	•
440 000 Wetteraukreis		37.00.2	•	•	•	•
440 000 Wetteraukreis		38	16	34 813	252	35 065
440 000 Wetteraukreis		38.1	•	•	•	•
440 000 Wetteraukreis		38.11	•	•	•	•
440 000 Wetteraukreis		38.12	—	—	—	—
440 000 Wetteraukreis		38.2	5	18 175	195	18 370
440 000 Wetteraukreis		38.21	5	18 175	195	18 370
440 000 Wetteraukreis		38.22	—	—	—	—
440 000 Wetteraukreis		38.3	•	•	•	•
440 000 Wetteraukreis		38.31	•	•	•	•
440 000 Wetteraukreis		38.32	•	•	•	•
440 000 Wetteraukreis		39	•	•	•	•
440 000 Wetteraukreis		F	1 391	1 296 162	6 645	1 302 807
440 000 Wetteraukreis		41	100	556 276	959	557 234
440 000 Wetteraukreis		41.1	17	21 341	13	21 355
440 000 Wetteraukreis		41.10.1	•	•	•	•
440 000 Wetteraukreis		41.10.2	•	•	•	•
440 000 Wetteraukreis		41.10.3	13	10 511	11	10 522
440 000 Wetteraukreis		41.2	83	534 934	945	535 879
440 000 Wetteraukreis		41.20.1	71	529 946	893	530 838
440 000 Wetteraukreis		41.20.2	12	4 988	52	5 041
440 000 Wetteraukreis		42	24	48 358	1 080	49 437
440 000 Wetteraukreis		42.1	•	•	•	•
440 000 Wetteraukreis		42.11	5	6 258	—	6 258
440 000 Wetteraukreis		42.12	•	•	•	•
440 000 Wetteraukreis		42.13	•	•	•	•
440 000 Wetteraukreis		42.2	•	•	•	•
440 000 Wetteraukreis		42.21	•	•	•	•
440 000 Wetteraukreis		42.22	•	•	•	•

6. Umsatzsteuerpflichtige und steuerbarer Umsatz in Hessen 2021 nach Verwaltungsbezirken und wirtschaftlicher Gliederung

AGS	Regierungsbezirk Kreisfreie Stadt Landkreis	WZ 2008	Steuer- pflichtige	Steuerbarer Umsatz		
				Lieferungen und Leistungen	inner- gemein- schaftliche Erwerbe	insgesamt
			Anzahl	1 000 Euro		
440 000 Wetteraukreis		42.9	8	14 663	1 065	15 728
440 000 Wetteraukreis		42.91
440 000 Wetteraukreis		42.99
440 000 Wetteraukreis		43	1 267	691 529	4 607	696 136
440 000 Wetteraukreis		43.1	38	26 784	16	26 800
440 000 Wetteraukreis		43.11	12	7 940	4	7 944
440 000 Wetteraukreis		43.12	26	18 844	12	18 856
440 000 Wetteraukreis		43.13	—	—	—	—
440 000 Wetteraukreis		43.2	511	312 060	2 097	314 158
440 000 Wetteraukreis		43.21	134	62 462	304	62 766
440 000 Wetteraukreis		43.22	182	188 216	760	188 975
440 000 Wetteraukreis		43.29	195	61 382	1 033	62 416
440 000 Wetteraukreis		43.29.1	126	28 301	911	29 212
440 000 Wetteraukreis		43.29.9	69	33 082	122	33 204
440 000 Wetteraukreis		43.3	452	176 644	1 343	177 987
440 000 Wetteraukreis		43.31	30	16 469	8	16 477
440 000 Wetteraukreis		43.32	105	64 836	617	65 453
440 000 Wetteraukreis		43.33	152	34 198	387	34 585
440 000 Wetteraukreis		43.34	135	50 545	75	50 620
440 000 Wetteraukreis		43.34.1	131	49 773	64	49 838
440 000 Wetteraukreis		43.34.2	4	772	10	782
440 000 Wetteraukreis		43.39	30	10 596	257	10 853
440 000 Wetteraukreis		43.9	266	176 041	1 150	177 191
440 000 Wetteraukreis		43.91	112	76 109	601	76 710
440 000 Wetteraukreis		43.91.1	72	47 669	81	47 751
440 000 Wetteraukreis		43.91.2	40	28 440	519	28 959
440 000 Wetteraukreis		43.99	154	99 932	549	100 481
440 000 Wetteraukreis		43.99.1
440 000 Wetteraukreis		43.99.2
440 000 Wetteraukreis		43.99.9	138	92 039	500	92 539
440 000 Wetteraukreis		G	2 131	5 860 276	694 406	6 554 683
440 000 Wetteraukreis		45	440	1 765 518	99 927	1 865 444
440 000 Wetteraukreis		45.1	188	1 361 871	81 375	1 443 247
440 000 Wetteraukreis		45.11	173	1 307 781	78 702	1 386 484
440 000 Wetteraukreis		45.19	15	54 090	2 673	56 763
440 000 Wetteraukreis		45.2	143	84 472	354	84 826
440 000 Wetteraukreis		45.20.1	20	12 947	44	12 991
440 000 Wetteraukreis		45.20.2	12	5 622	16	5 638
440 000 Wetteraukreis		45.20.3	105	59 299	294	59 593
440 000 Wetteraukreis		45.20.4	6	6 605	—	6 605
440 000 Wetteraukreis		45.3	92	228 395	16 672	245 068
440 000 Wetteraukreis		45.31	13	131 951	10 318	142 269
440 000 Wetteraukreis		45.32	79	96 444	6 355	102 799
440 000 Wetteraukreis		45.4	17	90 779	1 525	92 304
440 000 Wetteraukreis		46	533	2 561 976	497 250	3 059 225
440 000 Wetteraukreis		46.1	215	86 865	5 287	92 153
440 000 Wetteraukreis		46.11
440 000 Wetteraukreis		46.12
440 000 Wetteraukreis		46.13	29	10 268	189	10 456
440 000 Wetteraukreis		46.13.1	7	5 868	.	.
440 000 Wetteraukreis		46.13.2	22	4 400	.	.
440 000 Wetteraukreis		46.14	32	13 868	415	14 283
440 000 Wetteraukreis		46.15	20	6 624	741	7 365
440 000 Wetteraukreis		46.16	15	9 279	35	9 313

**6. Umsatzsteuerpflichtige und steuerbarer Umsatz in Hessen 2021 nach
Verwaltungsbezirken und wirtschaftlicher Gliederung**

AGS	Regierungsbezirk Kreisfreie Stadt Landkreis	WZ 2008	Steuer- pflichtige	Steuerbarer Umsatz		
				Lieferungen und Leistungen	inner- gemein- schaftliche Erwerbe	insgesamt
			Anzahl	1 000 Euro		
440 000 Wetteraukreis		46.17	7	445	.	.
440 000 Wetteraukreis		46.18	77	28 991	2 349	31 340
440 000 Wetteraukreis		46.18.1
440 000 Wetteraukreis		46.18.2
440 000 Wetteraukreis		46.18.3
440 000 Wetteraukreis		46.18.4	5	2 967	349	3 317
440 000 Wetteraukreis		46.18.5	6	501	32	533
440 000 Wetteraukreis		46.18.6
440 000 Wetteraukreis		46.18.7	4	1 591	6	1 597
440 000 Wetteraukreis		46.18.9	56	17 178	960	18 138
440 000 Wetteraukreis		46.19	27	6 922	331	7 254
440 000 Wetteraukreis		46.2	19	155 725	32 580	188 305
440 000 Wetteraukreis		46.21	7	146 386	32 312	178 697
440 000 Wetteraukreis		46.22	6	4 354	269	4 622
440 000 Wetteraukreis		46.23
440 000 Wetteraukreis		46.24
440 000 Wetteraukreis		46.3	56	166 954	53 655	220 609
440 000 Wetteraukreis		46.31	5	5 310	2 451	7 761
440 000 Wetteraukreis		46.32	4	40 089	10 254	50 344
440 000 Wetteraukreis		46.33
440 000 Wetteraukreis		46.34	16	14 360	1 176	15 535
440 000 Wetteraukreis		46.35
440 000 Wetteraukreis		46.36	3	8 270	2 879	11 149
440 000 Wetteraukreis		46.37
440 000 Wetteraukreis		46.38	13	23 866	6 181	30 047
440 000 Wetteraukreis		46.38.1
440 000 Wetteraukreis		46.38.2	—	—	—	—
440 000 Wetteraukreis		46.38.9
440 000 Wetteraukreis		46.39	6	53 374	14 689	68 063
440 000 Wetteraukreis		46.39.1
440 000 Wetteraukreis		46.39.9
440 000 Wetteraukreis		46.4	76	614 848	77 917	692 764
440 000 Wetteraukreis		46.41	7	7 710	331	8 042
440 000 Wetteraukreis		46.42	6	17 152	2 067	19 219
440 000 Wetteraukreis		46.42.1
440 000 Wetteraukreis		46.42.2
440 000 Wetteraukreis		46.43	14	68 665	30 424	99 089
440 000 Wetteraukreis		46.43.1
440 000 Wetteraukreis		46.43.2
440 000 Wetteraukreis		46.43.3	10	42 069	28 405	70 474
440 000 Wetteraukreis		46.44
440 000 Wetteraukreis		46.44.1
440 000 Wetteraukreis		46.44.2
440 000 Wetteraukreis		46.45
440 000 Wetteraukreis		46.46	16	323 329	13 238	336 567
440 000 Wetteraukreis		46.46.1
440 000 Wetteraukreis		46.46.2
440 000 Wetteraukreis		46.47	5	6 643	297	6 940
440 000 Wetteraukreis		46.48
440 000 Wetteraukreis		46.49	19	118 300	14 782	133 082
440 000 Wetteraukreis		46.49.1
440 000 Wetteraukreis		46.49.2
440 000 Wetteraukreis		46.49.3
440 000 Wetteraukreis		46.49.4	8	72 164	11 716	83 880

**6. Umsatzsteuerpflichtige und steuerbarer Umsatz in Hessen 2021 nach
Verwaltungsbezirken und wirtschaftlicher Gliederung**

AGS	Regierungsbezirk Kreisfreie Stadt Landkreis	WZ 2008	Steuer- pflichtige	Steuerbarer Umsatz		
				Lieferungen und Leistungen	inner- gemein- schaftliche Erwerbe	insgesamt
			Anzahl	1 000 Euro		
440 000 Wetteraukreis		46.49.5
440 000 Wetteraukreis		46.5	19	511 391	39 118	550 509
440 000 Wetteraukreis		46.51	11	470 539	24 258	494 797
440 000 Wetteraukreis		46.52	8	40 852	14 860	55 712
440 000 Wetteraukreis		46.6	55	496 378	227 138	723 516
440 000 Wetteraukreis		46.61	6	26 010	9 121	35 130
440 000 Wetteraukreis		46.62
440 000 Wetteraukreis		46.63
440 000 Wetteraukreis		46.64
440 000 Wetteraukreis		46.65
440 000 Wetteraukreis		46.66
440 000 Wetteraukreis		46.69	33	247 418	173 629	421 048
440 000 Wetteraukreis		46.7	82	500 781	60 853	561 635
440 000 Wetteraukreis		46.71	10	194 893	6	194 900
440 000 Wetteraukreis		46.71.1	3	1 548	.	.
440 000 Wetteraukreis		46.71.2	7	193 345	.	.
440 000 Wetteraukreis		46.72
440 000 Wetteraukreis		46.73	29	135 581	6 010	141 591
440 000 Wetteraukreis		46.73.1	4	3 039	1 113	4 152
440 000 Wetteraukreis		46.73.2
440 000 Wetteraukreis		46.73.3
440 000 Wetteraukreis		46.73.4	21	119 346	3 714	123 060
440 000 Wetteraukreis		46.73.5
440 000 Wetteraukreis		46.73.6	—	—	—	—
440 000 Wetteraukreis		46.73.7	—	—	—	—
440 000 Wetteraukreis		46.73.8	—	—	—	—
440 000 Wetteraukreis		46.74	23	74 367	28 034	102 401
440 000 Wetteraukreis		46.74.1	11	16 937	1 780	18 717
440 000 Wetteraukreis		46.74.2	3	143	2	146
440 000 Wetteraukreis		46.74.3	9	57 287	26 252	83 538
440 000 Wetteraukreis		46.75
440 000 Wetteraukreis		46.76
440 000 Wetteraukreis		46.77	9	55 217	13 959	69 176
440 000 Wetteraukreis		46.9	11	29 033	701	29 734
440 000 Wetteraukreis		47	1 158	1 532 783	97 230	1 630 013
440 000 Wetteraukreis		47.1	125	308 023	3 879	311 903
440 000 Wetteraukreis		47.11	61	275 656	978	276 633
440 000 Wetteraukreis		47.19	64	32 367	2 902	35 269
440 000 Wetteraukreis		47.2	165	102 624	4 778	107 401
440 000 Wetteraukreis		47.21	24	21 398	193	21 591
440 000 Wetteraukreis		47.22	14	10 023	10	10 033
440 000 Wetteraukreis		47.23
440 000 Wetteraukreis		47.24	18	22 366	180	22 546
440 000 Wetteraukreis		47.25	45	13 851	1 493	15 345
440 000 Wetteraukreis		47.26
440 000 Wetteraukreis		47.29	55	33 395	2 897	36 292
440 000 Wetteraukreis		47.3	37	71 578	55	71 633
440 000 Wetteraukreis		47.30.1	31	52 138	.	.
440 000 Wetteraukreis		47.30.2	6	19 440	.	.
440 000 Wetteraukreis		47.4	63	60 051	695	60 746
440 000 Wetteraukreis		47.41	29	48 335	459	48 794
440 000 Wetteraukreis		47.42	14	4 552	27	4 579
440 000 Wetteraukreis		47.43	20	7 164	209	7 373
440 000 Wetteraukreis		47.5	217	174 762	7 648	182 410

**6. Umsatzsteuerpflichtige und steuerbarer Umsatz in Hessen 2021 nach
Verwaltungsbezirken und wirtschaftlicher Gliederung**

AGS	Regierungsbezirk Kreisfreie Stadt Landkreis	WZ 2008	Steuer- pflichtige	Steuerbarer Umsatz		
				Lieferungen und Leistungen	inner- gemein- schaftliche Erwerbe	insgesamt
			Anzahl	1 000 Euro		
440 000 Wetteraukreis		47.51	30	9 016	952	9 968
440 000 Wetteraukreis		47.52	61	88 330	1 496	89 826
440 000 Wetteraukreis		47.52.1	33	61 566	987	62 553
440 000 Wetteraukreis		47.52.3	28	26 764	509	27 273
440 000 Wetteraukreis		47.53	23	7 761	81	7 842
440 000 Wetteraukreis		47.54	48	19 329	146	19 475
440 000 Wetteraukreis		47.59	55	50 326	4 973	55 299
440 000 Wetteraukreis		47.59.1	33	44 600	4 296	48 896
440 000 Wetteraukreis		47.59.2	3	820	54	873
440 000 Wetteraukreis		47.59.3	5	995	42	1 038
440 000 Wetteraukreis		47.59.9	14	3 911	581	4 492
440 000 Wetteraukreis		47.6	100	81 160	9 049	90 209
440 000 Wetteraukreis		47.61
440 000 Wetteraukreis		47.62	33	9 790	37	9 827
440 000 Wetteraukreis		47.62.1	9	2 765	.	.
440 000 Wetteraukreis		47.62.2	24	7 025	.	.
440 000 Wetteraukreis		47.63
440 000 Wetteraukreis		47.64	45	32 546	3 581	36 127
440 000 Wetteraukreis		47.64.1	19	15 224	1 099	16 323
440 000 Wetteraukreis		47.64.2	26	17 322	2 482	19 804
440 000 Wetteraukreis		47.65
440 000 Wetteraukreis		47.7	326	355 004	9 633	364 637
440 000 Wetteraukreis		47.71	50	28 875	2 640	31 515
440 000 Wetteraukreis		47.72	16	4 670	351	5 021
440 000 Wetteraukreis		47.72.1
440 000 Wetteraukreis		47.72.2
440 000 Wetteraukreis		47.73	47	199 044	1 469	200 513
440 000 Wetteraukreis		47.74	23	41 516	178	41 694
440 000 Wetteraukreis		47.75	18	3 166	91	3 257
440 000 Wetteraukreis		47.76	61	32 140	1 597	33 737
440 000 Wetteraukreis		47.76.1	48	22 025	1 258	23 283
440 000 Wetteraukreis		47.76.2	13	10 115	339	10 455
440 000 Wetteraukreis		47.77	27	9 309	804	10 113
440 000 Wetteraukreis		47.78	68	31 628	1 888	33 517
440 000 Wetteraukreis		47.78.1	32	17 522	311	17 833
440 000 Wetteraukreis		47.78.2
440 000 Wetteraukreis		47.78.3
440 000 Wetteraukreis		47.78.9	25	12 826	1 497	14 324
440 000 Wetteraukreis		47.79	16	4 656	615	5 271
440 000 Wetteraukreis		47.79.1
440 000 Wetteraukreis		47.79.2
440 000 Wetteraukreis		47.79.9	11	3 862	615	4 477
440 000 Wetteraukreis		47.8	11	3 029	221	3 250
440 000 Wetteraukreis		47.81	7	1 014	77	1 091
440 000 Wetteraukreis		47.82
440 000 Wetteraukreis		47.89
440 000 Wetteraukreis		47.9	114	376 552	61 272	437 824
440 000 Wetteraukreis		47.91	57	281 627	59 975	341 601
440 000 Wetteraukreis		47.99	57	94 926	1 297	96 223
440 000 Wetteraukreis		47.99.1	5	84 814	51	84 865
440 000 Wetteraukreis		47.99.9	52	10 112	1 246	11 358
440 000 Wetteraukreis		H	330	311 517	15 896	327 413
440 000 Wetteraukreis		49	199	203 930	1 461	205 391
440 000 Wetteraukreis		49.1	—	—	—	—

**6. Umsatzsteuerpflichtige und steuerbarer Umsatz in Hessen 2021 nach
Verwaltungsbezirken und wirtschaftlicher Gliederung**

AGS	Regierungsbezirk Kreisfreie Stadt Landkreis	WZ 2008	Steuer- pflichtige	Steuerbarer Umsatz		
				Lieferungen und Leistungen	inner- gemein- schaftliche Erwerbe	insgesamt
			Anzahl	1 000 Euro		
440 000 Wetteraukreis		49.2	—	—	—	—
440 000 Wetteraukreis		49.3	100	62 374	14	62 389
440 000 Wetteraukreis		49.31	11	38 489	•	•
440 000 Wetteraukreis		49.32	77	12 920	—	12 920
440 000 Wetteraukreis		49.39	12	10 965	•	•
440 000 Wetteraukreis		49.39.1	•	•	•	•
440 000 Wetteraukreis		49.39.2	5	6 294	•	•
440 000 Wetteraukreis		49.39.9	•	•	•	•
440 000 Wetteraukreis		49.4	99	141 555	1 447	143 002
440 000 Wetteraukreis		49.41	80	134 845	1 446	136 291
440 000 Wetteraukreis		49.42	19	6 711	—	6 711
440 000 Wetteraukreis		49.5	—	—	—	—
440 000 Wetteraukreis		50	—	—	—	—
440 000 Wetteraukreis		50.1	—	—	—	—
440 000 Wetteraukreis		50.2	—	—	—	—
440 000 Wetteraukreis		50.3	—	—	—	—
440 000 Wetteraukreis		50.4	—	—	—	—
440 000 Wetteraukreis		51	•	•	•	•
440 000 Wetteraukreis		51.1	•	•	•	•
440 000 Wetteraukreis		51.2	—	—	—	—
440 000 Wetteraukreis		51.21	—	—	—	—
440 000 Wetteraukreis		51.22	—	—	—	—
440 000 Wetteraukreis		52	77	94 809	14 414	109 223
440 000 Wetteraukreis		52.1	6	19 232	36	19 268
440 000 Wetteraukreis		52.2	71	75 577	14 377	89 954
440 000 Wetteraukreis		52.21	9	10 497	2	10 500
440 000 Wetteraukreis		52.21.1	•	•	•	•
440 000 Wetteraukreis		52.21.2	—	—	—	—
440 000 Wetteraukreis		52.21.3	•	•	•	•
440 000 Wetteraukreis		52.21.4	—	—	—	—
440 000 Wetteraukreis		52.21.5	—	—	—	—
440 000 Wetteraukreis		52.21.9	6	5 811	1	5 813
440 000 Wetteraukreis		52.22	—	—	—	—
440 000 Wetteraukreis		52.22.1	—	—	—	—
440 000 Wetteraukreis		52.22.2	—	—	—	—
440 000 Wetteraukreis		52.22.3	—	—	—	—
440 000 Wetteraukreis		52.22.9	—	—	—	—
440 000 Wetteraukreis		52.23	•	•	•	•
440 000 Wetteraukreis		52.23.1	•	•	•	•
440 000 Wetteraukreis		52.23.9	•	•	•	•
440 000 Wetteraukreis		52.24	•	•	•	•
440 000 Wetteraukreis		52.29	58	62 348	14 375	76 724
440 000 Wetteraukreis		52.29.1	48	60 403	14 278	74 681
440 000 Wetteraukreis		52.29.2	—	—	—	—
440 000 Wetteraukreis		52.29.9	10	1 945	98	2 043
440 000 Wetteraukreis		53	•	•	•	•
440 000 Wetteraukreis		53.1	—	—	—	—
440 000 Wetteraukreis		53.2	•	•	•	•
440 000 Wetteraukreis		I	576	156 791	302	157 093
440 000 Wetteraukreis		55	72	33 551	66	33 616
440 000 Wetteraukreis		55.1	66	32 364	•	•
440 000 Wetteraukreis		55.10.1	24	11 874	60	11 934
440 000 Wetteraukreis		55.10.2	8	14 072	—	14 073
440 000 Wetteraukreis		55.10.3	27	3 999	3	4 003

6. Umsatzsteuerpflichtige und steuerbarer Umsatz in Hessen 2021 nach Verwaltungsbezirken und wirtschaftlicher Gliederung

AGS	Regierungsbezirk Kreisfreie Stadt Landkreis	WZ 2008	Steuer- pflichtige	Steuerbarer Umsatz		
				Lieferungen und Leistungen	inner- gemein- schaftliche Erwerbe	insgesamt
			Anzahl	1 000 Euro		
440 000 Wetteraukreis		55.10.4	7	2 418	•	•
440 000 Wetteraukreis		55.2	3	1 025	•	•
440 000 Wetteraukreis		55.20.1	—	—	—	—
440 000 Wetteraukreis		55.20.2	—	—	—	—
440 000 Wetteraukreis		55.20.3	3	1 025	•	•
440 000 Wetteraukreis		55.20.4	—	—	—	—
440 000 Wetteraukreis		55.3	—	—	—	—
440 000 Wetteraukreis		55.9	3	162	•	•
440 000 Wetteraukreis		55.90.1	•	•	•	•
440 000 Wetteraukreis		55.90.9	•	•	•	•
440 000 Wetteraukreis		56	504	123 241	236	123 477
440 000 Wetteraukreis		56.1	382	100 525	210	100 734
440 000 Wetteraukreis		56.10.1	209	39 865	94	39 960
440 000 Wetteraukreis		56.10.2	8	13 970	3	13 972
440 000 Wetteraukreis		56.10.3	116	38 903	30	38 933
440 000 Wetteraukreis		56.10.4	28	3 362	4	3 365
440 000 Wetteraukreis		56.10.5	21	4 425	79	4 504
440 000 Wetteraukreis		56.2	40	11 185	15	11 200
440 000 Wetteraukreis		56.21	20	4 602	—	4 602
440 000 Wetteraukreis		56.29	20	6 583	14	6 598
440 000 Wetteraukreis		56.3	82	11 531	12	11 543
440 000 Wetteraukreis		56.30.1	69	10 201	•	•
440 000 Wetteraukreis		56.30.2	•	•	•	•
440 000 Wetteraukreis		56.30.3	8	772	•	•
440 000 Wetteraukreis		56.30.4	—	—	—	—
440 000 Wetteraukreis		56.30.9	•	•	•	•
440 000 Wetteraukreis		J	519	329 093	17 272	346 365
440 000 Wetteraukreis		58	•	•	•	•
440 000 Wetteraukreis		58.1	•	•	•	•
440 000 Wetteraukreis		58.11	6	4 246	14	4 259
440 000 Wetteraukreis		58.12	—	—	—	—
440 000 Wetteraukreis		58.13	•	•	•	•
440 000 Wetteraukreis		58.14	5	4 502	97	4 599
440 000 Wetteraukreis		58.19	5	2 462	—	2 462
440 000 Wetteraukreis		58.2	•	•	•	•
440 000 Wetteraukreis		58.21	—	—	—	—
440 000 Wetteraukreis		58.29	•	•	•	•
440 000 Wetteraukreis		59	25	10 742	161	10 903
440 000 Wetteraukreis		59.1	•	•	•	•
440 000 Wetteraukreis		59.11	12	1 767	19	1 786
440 000 Wetteraukreis		59.12	6	5 043	122	5 165
440 000 Wetteraukreis		59.13	•	•	•	•
440 000 Wetteraukreis		59.14	3	1 963	19	1 982
440 000 Wetteraukreis		59.2	•	•	•	•
440 000 Wetteraukreis		59.20.1	•	•	•	•
440 000 Wetteraukreis		59.20.2	•	•	•	•
440 000 Wetteraukreis		59.20.3	—	—	—	—
440 000 Wetteraukreis		60	•	•	•	•
440 000 Wetteraukreis		60.1	•	•	•	•
440 000 Wetteraukreis		60.2	—	—	—	—
440 000 Wetteraukreis		61	11	1 357	3	1 360
440 000 Wetteraukreis		61.1	•	•	•	•
440 000 Wetteraukreis		61.2	•	•	•	•
440 000 Wetteraukreis		61.3	—	—	—	—

6. Umsatzsteuerpflichtige und steuerbarer Umsatz in Hessen 2021 nach Verwaltungsbezirken und wirtschaftlicher Gliederung

AGS	Regierungsbezirk Kreisfreie Stadt Landkreis	WZ 2008	Steuer- pflichtige	Steuerbarer Umsatz		
				Lieferungen und Leistungen	inner- gemein- schaftliche Erwerbe	insgesamt
			Anzahl	1 000 Euro		
440 000 Wetteraukreis		61.9	8	808	3	811
440 000 Wetteraukreis		61.90.1
440 000 Wetteraukreis		61.90.9
440 000 Wetteraukreis		62	421	264 121	15 561	279 682
440 000 Wetteraukreis		62.01	153	94 621	850	95 471
440 000 Wetteraukreis		62.01.1	32	16 613	85	16 697
440 000 Wetteraukreis		62.01.9	121	78 008	765	78 773
440 000 Wetteraukreis		62.02	205	73 697	262	73 959
440 000 Wetteraukreis		62.03	18	1 919	3	1 922
440 000 Wetteraukreis		62.09	45	93 884	14 446	108 331
440 000 Wetteraukreis		63	41	7 708	1 426	9 134
440 000 Wetteraukreis		63.1	10	1 596	.	.
440 000 Wetteraukreis		63.11	6	1 041	—	1 041
440 000 Wetteraukreis		63.12	4	555	.	.
440 000 Wetteraukreis		63.9	31	6 112	.	.
440 000 Wetteraukreis		63.91
440 000 Wetteraukreis		63.99
440 000 Wetteraukreis		K	99	116 195	695	116 890
440 000 Wetteraukreis		64	7	45 452	16	45 467
440 000 Wetteraukreis		64.1	4	44 231	11	44 242
440 000 Wetteraukreis		64.11	—	—	—	—
440 000 Wetteraukreis		64.19	4	44 231	11	44 242
440 000 Wetteraukreis		64.19.1	—	—	—	—
440 000 Wetteraukreis		64.19.2
440 000 Wetteraukreis		64.19.3
440 000 Wetteraukreis		64.19.4	—	—	—	—
440 000 Wetteraukreis		64.19.5	—	—	—	—
440 000 Wetteraukreis		64.19.6	—	—	—	—
440 000 Wetteraukreis		64.2	—	—	—	—
440 000 Wetteraukreis		64.3	—	—	—	—
440 000 Wetteraukreis		64.9	3	1 221	5	1 226
440 000 Wetteraukreis		64.91
440 000 Wetteraukreis		64.92	—	—	—	—
440 000 Wetteraukreis		64.92.1	—	—	—	—
440 000 Wetteraukreis		64.92.2	—	—	—	—
440 000 Wetteraukreis		64.99
440 000 Wetteraukreis		64.99.1
440 000 Wetteraukreis		64.99.9	—	—	—	—
440 000 Wetteraukreis		65	—	—	—	—
440 000 Wetteraukreis		65.1	—	—	—	—
440 000 Wetteraukreis		65.11	—	—	—	—
440 000 Wetteraukreis		65.12	—	—	—	—
440 000 Wetteraukreis		65.12.1	—	—	—	—
440 000 Wetteraukreis		65.12.2	—	—	—	—
440 000 Wetteraukreis		65.2	—	—	—	—
440 000 Wetteraukreis		65.3	—	—	—	—
440 000 Wetteraukreis		66	92	70 743	679	71 422
440 000 Wetteraukreis		66.1	46	37 783	80	37 863
440 000 Wetteraukreis		66.11	—	—	—	—
440 000 Wetteraukreis		66.12
440 000 Wetteraukreis		66.19
440 000 Wetteraukreis		66.2
440 000 Wetteraukreis		66.21
440 000 Wetteraukreis		66.22	37	15 819	16	15 835

6. Umsatzsteuerpflichtige und steuerbarer Umsatz in Hessen 2021 nach Verwaltungsbezirken und wirtschaftlicher Gliederung

AGS	Regierungsbezirk Kreisfreie Stadt Landkreis	WZ 2008	Steuer- pflichtige	Steuerbarer Umsatz		
				Lieferungen und Leistungen	inner- gemein- schaftliche Erwerbe	insgesamt
			Anzahl	1 000 Euro		
440 000 Wetteraukreis		66.29	—	—	—	—
440 000 Wetteraukreis		66.3
440 000 Wetteraukreis		L	1 137	312 838	5 505	318 343
440 000 Wetteraukreis		68	1 137	312 838	5 505	318 343
440 000 Wetteraukreis		68.1	39	16 722	7	16 729
440 000 Wetteraukreis		68.2	877	223 971	1 792	225 763
440 000 Wetteraukreis		68.3	221	72 145	3 706	75 851
440 000 Wetteraukreis		68.31	118	33 959	35	33 994
440 000 Wetteraukreis		68.32	103	38 186	3 671	41 857
440 000 Wetteraukreis		M	1 816	719 204	7 489	726 693
440 000 Wetteraukreis		69	460	157 406	289	157 696
440 000 Wetteraukreis		69.1	228	51 042	233	51 275
440 000 Wetteraukreis		69.10.1	47	15 885	8	15 893
440 000 Wetteraukreis		69.10.2	154	28 461	1	28 462
440 000 Wetteraukreis		69.10.3
440 000 Wetteraukreis		69.10.4
440 000 Wetteraukreis		69.10.9	22	5 032	.	.
440 000 Wetteraukreis		69.2	232	106 364	57	106 421
440 000 Wetteraukreis		69.20.1	9	2 905	—	2 905
440 000 Wetteraukreis		69.20.2	3	290	.	.
440 000 Wetteraukreis		69.20.3	184	99 811	34	99 844
440 000 Wetteraukreis		69.20.4	36	3 358	.	.
440 000 Wetteraukreis		70	460	146 566	984	147 549
440 000 Wetteraukreis		70.1	51	13 218	—	13 218
440 000 Wetteraukreis		70.10.1	5	4 359	.	.
440 000 Wetteraukreis		70.10.9	46	8 859	.	.
440 000 Wetteraukreis		70.2	409	133 348	983	134 331
440 000 Wetteraukreis		70.21	11	3 745	18	3 763
440 000 Wetteraukreis		70.22	398	129 603	965	130 568
440 000 Wetteraukreis		71	487	224 028	4 517	228 545
440 000 Wetteraukreis		71.1	465	217 496	4 514	222 010
440 000 Wetteraukreis		71.11	109	46 264	366	46 631
440 000 Wetteraukreis		71.11.1	61	33 298	261	33 559
440 000 Wetteraukreis		71.11.2	8	1 205	.	.
440 000 Wetteraukreis		71.11.3	25	6 385	.	.
440 000 Wetteraukreis		71.11.4	15	5 376	.	.
440 000 Wetteraukreis		71.12	356	171 231	4 147	175 379
440 000 Wetteraukreis		71.12.1	141	60 600	118	60 719
440 000 Wetteraukreis		71.12.2	124	74 482	3 431	77 913
440 000 Wetteraukreis		71.12.3
440 000 Wetteraukreis		71.12.9
440 000 Wetteraukreis		71.2	22	6 532	3	6 535
440 000 Wetteraukreis		72	32	9 321	457	9 778
440 000 Wetteraukreis		72.1	25	6 163	438	6 601
440 000 Wetteraukreis		72.11
440 000 Wetteraukreis		72.19
440 000 Wetteraukreis		72.2	7	3 158	18	3 176
440 000 Wetteraukreis		73	106	143 385	959	144 344
440 000 Wetteraukreis		73.1	101	142 023	959	142 982
440 000 Wetteraukreis		73.11	96	138 631	959	139 590
440 000 Wetteraukreis		73.12	5	3 392	1	3 392
440 000 Wetteraukreis		73.2	5	1 362	—	1 362
440 000 Wetteraukreis		74	214	25 048	266	25 313
440 000 Wetteraukreis		74.1	68	6 247	31	6 277

6. Umsatzsteuerpflichtige und steuerbarer Umsatz in Hessen 2021 nach Verwaltungsbezirken und wirtschaftlicher Gliederung

AGS	Regierungsbezirk Kreisfreie Stadt Landkreis	WZ 2008	Steuer- pflichtige	Steuerbarer Umsatz		
				Lieferungen und Leistungen	inner- gemein- schaftliche Erwerbe	insgesamt
			Anzahl	1 000 Euro		
440 000 Wetteraukreis		74.10.1	5	526	•	•
440 000 Wetteraukreis		74.10.2	38	2 981	23	3 004
440 000 Wetteraukreis		74.10.3	25	2 740	•	•
440 000 Wetteraukreis		74.2	35	2 868	9	2 877
440 000 Wetteraukreis		74.20.1	32	2 701	9	2 709
440 000 Wetteraukreis		74.20.2	3	167	—	167
440 000 Wetteraukreis		74.3	27	3 665	1	3 666
440 000 Wetteraukreis		74.30.1	5	330	•	•
440 000 Wetteraukreis		74.30.2	22	3 335	•	•
440 000 Wetteraukreis		74.9	84	12 268	225	12 493
440 000 Wetteraukreis		75	57	13 450	18	13 468
440 000 Wetteraukreis		75.00.1	•	•	•	•
440 000 Wetteraukreis		75.00.9	•	•	•	•
440 000 Wetteraukreis		N	893	392 645	6 057	398 702
440 000 Wetteraukreis		77	107	67 318	4 790	72 108
440 000 Wetteraukreis		77.1	33	9 882	1 527	11 409
440 000 Wetteraukreis		77.11	24	6 009	89	6 098
440 000 Wetteraukreis		77.12	9	3 873	1 437	5 311
440 000 Wetteraukreis		77.2	17	16 852	667	17 519
440 000 Wetteraukreis		77.21	•	•	•	•
440 000 Wetteraukreis		77.22	—	—	—	—
440 000 Wetteraukreis		77.29	•	•	•	•
440 000 Wetteraukreis		77.3	57	40 584	2 595	43 180
440 000 Wetteraukreis		77.31	9	6 250	7	6 257
440 000 Wetteraukreis		77.32	17	16 887	991	17 879
440 000 Wetteraukreis		77.33	—	—	—	—
440 000 Wetteraukreis		77.34	•	•	•	•
440 000 Wetteraukreis		77.35	•	•	•	•
440 000 Wetteraukreis		77.39	27	12 451	942	13 393
440 000 Wetteraukreis		77.4	—	—	—	—
440 000 Wetteraukreis		78	30	45 374	208	45 582
440 000 Wetteraukreis		78.1	17	23 977	179	24 156
440 000 Wetteraukreis		78.2	8	20 168	•	•
440 000 Wetteraukreis		78.3	5	1 229	•	•
440 000 Wetteraukreis		79	31	4 934	7	4 941
440 000 Wetteraukreis		79.1	•	•	•	•
440 000 Wetteraukreis		79.11	•	•	•	•
440 000 Wetteraukreis		79.12	9	2 759	5	2 765
440 000 Wetteraukreis		79.9	•	•	•	•
440 000 Wetteraukreis		80	16	10 746	97	10 843
440 000 Wetteraukreis		80.1	11	7 150	—	7 150
440 000 Wetteraukreis		80.2	•	•	•	•
440 000 Wetteraukreis		80.3	•	•	•	•
440 000 Wetteraukreis		81	507	155 902	674	156 576
440 000 Wetteraukreis		81.1	189	36 489	440	36 929
440 000 Wetteraukreis		81.2	154	59 183	27	59 210
440 000 Wetteraukreis		81.21	86	37 649	23	37 672
440 000 Wetteraukreis		81.22	43	10 174	1	10 174
440 000 Wetteraukreis		81.22.1	32	7 385	1	7 385
440 000 Wetteraukreis		81.22.9	11	2 789	—	2 789
440 000 Wetteraukreis		81.29	25	11 360	3	11 363
440 000 Wetteraukreis		81.29.1	6	1 812	•	•
440 000 Wetteraukreis		81.29.2	5	3 070	•	•
440 000 Wetteraukreis		81.29.9	14	6 479	•	•

6. Umsatzsteuerpflichtige und steuerbarer Umsatz in Hessen 2021 nach Verwaltungsbezirken und wirtschaftlicher Gliederung

AGS	Regierungsbezirk Kreisfreie Stadt Landkreis	WZ 2008	Steuer- pflichtige	Steuerbarer Umsatz		
				Lieferungen und Leistungen	inner- gemein- schaftliche Erwerbe	insgesamt
			Anzahl	1 000 Euro		
440 000 Wetteraukreis		81.3	164	60 230	207	60 437
440 000 Wetteraukreis		81.30.1	151	57 701	149	57 851
440 000 Wetteraukreis		81.30.9	13	2 529	58	2 586
440 000 Wetteraukreis		82	202	108 371	281	108 652
440 000 Wetteraukreis		82.1	71	9 991	34	10 025
440 000 Wetteraukreis		82.11	41	5 477	31	5 508
440 000 Wetteraukreis		82.19	30	4 514	3	4 517
440 000 Wetteraukreis		82.2
440 000 Wetteraukreis		82.3
440 000 Wetteraukreis		82.9	83	90 282	180	90 462
440 000 Wetteraukreis		82.91
440 000 Wetteraukreis		82.91.1
440 000 Wetteraukreis		82.91.2	—	—	—	—
440 000 Wetteraukreis		82.92
440 000 Wetteraukreis		82.99	72	26 145	104	26 249
440 000 Wetteraukreis		82.99.1	—	—	—	—
440 000 Wetteraukreis		82.99.9	72	26 145	104	26 249
440 000 Wetteraukreis		O	—	—	—	—
440 000 Wetteraukreis		P	207	45 845	1 017	46 862
440 000 Wetteraukreis		85	207	45 845	1 017	46 862
440 000 Wetteraukreis		85.1
440 000 Wetteraukreis		85.2	—	—	—	—
440 000 Wetteraukreis		85.3
440 000 Wetteraukreis		85.31
440 000 Wetteraukreis		85.32	7	1 031	—	1 031
440 000 Wetteraukreis		85.4	15	3 320	16	3 336
440 000 Wetteraukreis		85.41	12	2 675	.	.
440 000 Wetteraukreis		85.42	3	645	.	.
440 000 Wetteraukreis		85.42.1	—	—	—	—
440 000 Wetteraukreis		85.42.2	—	—	—	—
440 000 Wetteraukreis		85.42.3	—	—	—	—
440 000 Wetteraukreis		85.42.4	3	645	.	.
440 000 Wetteraukreis		85.5	182	41 158	1 000	42 158
440 000 Wetteraukreis		85.51	55	4 179	28	4 207
440 000 Wetteraukreis		85.52	7	559	1	560
440 000 Wetteraukreis		85.53	37	27 002	953	27 955
440 000 Wetteraukreis		85.59	83	9 418	17	9 436
440 000 Wetteraukreis		85.59.1
440 000 Wetteraukreis		85.59.2	43	5 451	2	5 453
440 000 Wetteraukreis		85.59.9
440 000 Wetteraukreis		85.6
440 000 Wetteraukreis		Q	184	259 599	977	260 576
440 000 Wetteraukreis		86	164	203 494	939	204 433
440 000 Wetteraukreis		86.1
440 000 Wetteraukreis		86.10.1
440 000 Wetteraukreis		86.10.2	—	—	—	—
440 000 Wetteraukreis		86.10.3
440 000 Wetteraukreis		86.2	76	47 262	5	47 267
440 000 Wetteraukreis		86.21	24	8 087	.	.
440 000 Wetteraukreis		86.22	12	5 345	.	.
440 000 Wetteraukreis		86.23	40	33 830	1	33 831
440 000 Wetteraukreis		86.9
440 000 Wetteraukreis		86.90.1	11	1 283	.	.
440 000 Wetteraukreis		86.90.2	21	2 733	—	2 733

6. Umsatzsteuerpflichtige und steuerbarer Umsatz in Hessen 2021 nach Verwaltungsbezirken und wirtschaftlicher Gliederung

AGS	Regierungsbezirk Kreisfreie Stadt Landkreis	WZ 2008	Steuer- pflichtige	Steuerbarer Umsatz		
				Lieferungen und Leistungen	inner- gemein- schaftliche Erwerbe	insgesamt
			Anzahl	1 000 Euro		
440 000 Wetteraukreis		86.90.3
440 000 Wetteraukreis		86.90.9	45	18 387	8	18 395
440 000 Wetteraukreis		87
440 000 Wetteraukreis		87.1
440 000 Wetteraukreis		87.2
440 000 Wetteraukreis		87.3	—	—	—	—
440 000 Wetteraukreis		87.9	—	—	—	—
440 000 Wetteraukreis		88
440 000 Wetteraukreis		88.1	10	38 580	34	38 614
440 000 Wetteraukreis		88.10.1
440 000 Wetteraukreis		88.10.2
440 000 Wetteraukreis		88.9
440 000 Wetteraukreis		88.91
440 000 Wetteraukreis		88.99	6	755	.	.
440 000 Wetteraukreis		R	272	88 544	1 420	89 964
440 000 Wetteraukreis		90	121	38 386	992	39 378
440 000 Wetteraukreis		90.01
440 000 Wetteraukreis		90.01.1
440 000 Wetteraukreis		90.01.2	—	—	—	—
440 000 Wetteraukreis		90.01.3	3	232	.	.
440 000 Wetteraukreis		90.01.4	20	2 735	—	2 735
440 000 Wetteraukreis		90.02
440 000 Wetteraukreis		90.03	87	6 716	39	6 755
440 000 Wetteraukreis		90.03.1	3	260	4	264
440 000 Wetteraukreis		90.03.2	22	1 655	8	1 663
440 000 Wetteraukreis		90.03.3	23	2 132	13	2 145
440 000 Wetteraukreis		90.03.4	3	286	—	286
440 000 Wetteraukreis		90.03.5	36	2 382	14	2 396
440 000 Wetteraukreis		90.04
440 000 Wetteraukreis		90.04.1
440 000 Wetteraukreis		90.04.2	—	—	—	—
440 000 Wetteraukreis		90.04.3	—	—	—	—
440 000 Wetteraukreis		91	—	—	—	—
440 000 Wetteraukreis		91.01	—	—	—	—
440 000 Wetteraukreis		91.02	—	—	—	—
440 000 Wetteraukreis		91.03	—	—	—	—
440 000 Wetteraukreis		91.04	—	—	—	—
440 000 Wetteraukreis		92	29	10 833	40	10 873
440 000 Wetteraukreis		92.00.1	24	10 227	.	.
440 000 Wetteraukreis		92.00.2	—	—	—	—
440 000 Wetteraukreis		92.00.3	5	606	.	.
440 000 Wetteraukreis		93	122	39 325	389	39 714
440 000 Wetteraukreis		93.1	84	24 635	283	24 918
440 000 Wetteraukreis		93.11	17	8 932	79	9 011
440 000 Wetteraukreis		93.12	24	1 967	9	1 976
440 000 Wetteraukreis		93.13	30	9 749	24	9 773
440 000 Wetteraukreis		93.19	13	3 987	171	4 158
440 000 Wetteraukreis		93.2	38	14 690	106	14 796
440 000 Wetteraukreis		93.21	11	9 313	74	9 388
440 000 Wetteraukreis		93.29	27	5 377	31	5 408
440 000 Wetteraukreis		S	512	85 460	488	85 947
440 000 Wetteraukreis		94	27	23 293	2	23 295
440 000 Wetteraukreis		94.1	4	1 537	—	1 538
440 000 Wetteraukreis		94.11

6. Umsatzsteuerpflichtige und steuerbarer Umsatz in Hessen 2021 nach Verwaltungsbezirken und wirtschaftlicher Gliederung

AGS	Regierungsbezirk Kreisfreie Stadt Landkreis	WZ 2008	Steuer- pflichtige	Steuerbarer Umsatz		
				Lieferungen und Leistungen	inner- gemein- schaftliche Erwerbe	insgesamt
			Anzahl	1 000 Euro		
440 000	Wetteraukreis	94.12
440 000	Wetteraukreis	94.2	—	—	—	—
440 000	Wetteraukreis	94.9	23	21 755	2	21 757
440 000	Wetteraukreis	94.91
440 000	Wetteraukreis	94.92	—	—	—	—
440 000	Wetteraukreis	94.99
440 000	Wetteraukreis	94.99.1	6	683	2	685
440 000	Wetteraukreis	94.99.2	3	260	—	260
440 000	Wetteraukreis	94.99.3	3	844	.	.
440 000	Wetteraukreis	94.99.4	—	—	—	—
440 000	Wetteraukreis	94.99.9
440 000	Wetteraukreis	95	44	6 915	73	6 988
440 000	Wetteraukreis	95.1	4	1 127	20	1 146
440 000	Wetteraukreis	95.11	4	1 127	20	1 146
440 000	Wetteraukreis	95.12	—	—	—	—
440 000	Wetteraukreis	95.2	40	5 788	53	5 841
440 000	Wetteraukreis	95.21
440 000	Wetteraukreis	95.22	5	536	.	.
440 000	Wetteraukreis	95.23	4	122	.	.
440 000	Wetteraukreis	95.24	5	1 989	30	2 019
440 000	Wetteraukreis	95.25
440 000	Wetteraukreis	95.29	23	2 508	19	2 527
440 000	Wetteraukreis	96	441	55 252	413	55 665
440 000	Wetteraukreis	96.01
440 000	Wetteraukreis	96.02	242	28 030	154	28 185
440 000	Wetteraukreis	96.02.1	191	20 094	127	20 221
440 000	Wetteraukreis	96.02.2	51	7 936	27	7 964
440 000	Wetteraukreis	96.03	22	5 974	24	5 998
440 000	Wetteraukreis	96.03.1	22	5 974	24	5 998
440 000	Wetteraukreis	96.03.2	—	—	—	—
440 000	Wetteraukreis	96.04
440 000	Wetteraukreis	96.09	157	12 712	103	12 815
400 000	Regierungsbezirk Darmstadt	A - S	154 258	677 632 204	48 388 905	726 021 109
400 000	Regierungsbezirk Darmstadt	A	2 150	801 543	26 848	828 391
400 000	Regierungsbezirk Darmstadt	01	1 941	723 737	25 974	749 712
400 000	Regierungsbezirk Darmstadt	01.1	387	133 568	3 195	136 764
400 000	Regierungsbezirk Darmstadt	01.11	320	82 736	855	83 591
400 000	Regierungsbezirk Darmstadt	01.12	—	—	—	—
400 000	Regierungsbezirk Darmstadt	01.13	38	40 352	1 653	42 005
400 000	Regierungsbezirk Darmstadt	01.13.1	30	34 206	1 639	35 845
400 000	Regierungsbezirk Darmstadt	01.13.2	8	6 146	14	6 160
400 000	Regierungsbezirk Darmstadt	01.14	—	—	—	—
400 000	Regierungsbezirk Darmstadt	01.15	—	—	—	—
400 000	Regierungsbezirk Darmstadt	01.16	—	—	—	—
400 000	Regierungsbezirk Darmstadt	01.19	29	10 481	687	11 168
400 000	Regierungsbezirk Darmstadt	01.19.1	23	8 220	508	8 728
400 000	Regierungsbezirk Darmstadt	01.19.2
400 000	Regierungsbezirk Darmstadt	01.19.9
400 000	Regierungsbezirk Darmstadt	01.2
400 000	Regierungsbezirk Darmstadt	01.21	280	132 127	2 383	134 510
400 000	Regierungsbezirk Darmstadt	01.22	—	—	—	—
400 000	Regierungsbezirk Darmstadt	01.23	—	—	—	—
400 000	Regierungsbezirk Darmstadt	01.24	7	1 606	20	1 626
400 000	Regierungsbezirk Darmstadt	01.25	14	8 524	407	8 931

6. Umsatzsteuerpflichtige und steuerbarer Umsatz in Hessen 2021 nach Verwaltungsbezirken und wirtschaftlicher Gliederung

AGS	Regierungsbezirk Kreisfreie Stadt Landkreis	WZ 2008	Steuer-	Steuerbarer Umsatz		
			p-	Lieferungen und Leistungen	inner- gemein- schaftliche Erwerbe	insgesamt
			pflichtige			
			Anzahl	1 000 Euro		
400 000	Regierungsbezirk Darmstadt	01.25.1	•	•	•	•
400 000	Regierungsbezirk Darmstadt	01.25.9	•	•	•	•
400 000	Regierungsbezirk Darmstadt	01.26	—	—	—	—
400 000	Regierungsbezirk Darmstadt	01.27	—	—	—	—
400 000	Regierungsbezirk Darmstadt	01.28	4	10 222	137	10 359
400 000	Regierungsbezirk Darmstadt	01.29	•	•	•	•
400 000	Regierungsbezirk Darmstadt	01.3	61	61 175	6 853	68 028
400 000	Regierungsbezirk Darmstadt	01.30.1	33	39 412	4 686	44 098
400 000	Regierungsbezirk Darmstadt	01.30.2	28	21 763	2 167	23 930
400 000	Regierungsbezirk Darmstadt	01.4	186	108 793	4 739	113 532
400 000	Regierungsbezirk Darmstadt	01.41	5	1 486	—	1 486
400 000	Regierungsbezirk Darmstadt	01.42	•	•	•	•
400 000	Regierungsbezirk Darmstadt	01.43	82	32 346	1 010	33 356
400 000	Regierungsbezirk Darmstadt	01.44	•	•	•	•
400 000	Regierungsbezirk Darmstadt	01.45	13	2 361	•	•
400 000	Regierungsbezirk Darmstadt	01.46	4	3 084	11	3 095
400 000	Regierungsbezirk Darmstadt	01.47	11	55 312	2 803	58 116
400 000	Regierungsbezirk Darmstadt	01.49	61	12 225	913	13 138
400 000	Regierungsbezirk Darmstadt	01.5	706	201 284	7 490	208 774
400 000	Regierungsbezirk Darmstadt	01.6	287	63 099	604	63 703
400 000	Regierungsbezirk Darmstadt	01.61	94	33 622	75	33 697
400 000	Regierungsbezirk Darmstadt	01.62	153	22 242	406	22 649
400 000	Regierungsbezirk Darmstadt	01.63	7	630	•	•
400 000	Regierungsbezirk Darmstadt	01.64	33	6 605	•	•
400 000	Regierungsbezirk Darmstadt	01.7	•	•	•	•
400 000	Regierungsbezirk Darmstadt	02	196	73 635	593	74 228
400 000	Regierungsbezirk Darmstadt	02.1	•	•	•	•
400 000	Regierungsbezirk Darmstadt	02.2	•	•	•	•
400 000	Regierungsbezirk Darmstadt	02.3	—	—	—	—
400 000	Regierungsbezirk Darmstadt	02.4	110	32 592	339	32 932
400 000	Regierungsbezirk Darmstadt	03	13	4 170	281	4 451
400 000	Regierungsbezirk Darmstadt	03.1	•	•	•	•
400 000	Regierungsbezirk Darmstadt	03.11	—	—	—	—
400 000	Regierungsbezirk Darmstadt	03.12	•	•	•	•
400 000	Regierungsbezirk Darmstadt	03.2	•	•	•	•
400 000	Regierungsbezirk Darmstadt	03.21	—	—	—	—
400 000	Regierungsbezirk Darmstadt	03.22	•	•	•	•
400 000	Regierungsbezirk Darmstadt	B	57	397 080	6 179	403 259
400 000	Regierungsbezirk Darmstadt	05	—	—	—	—
400 000	Regierungsbezirk Darmstadt	05.1	—	—	—	—
400 000	Regierungsbezirk Darmstadt	05.2	—	—	—	—
400 000	Regierungsbezirk Darmstadt	06	—	—	—	—
400 000	Regierungsbezirk Darmstadt	06.1	—	—	—	—
400 000	Regierungsbezirk Darmstadt	06.2	—	—	—	—
400 000	Regierungsbezirk Darmstadt	07	—	—	—	—
400 000	Regierungsbezirk Darmstadt	07.1	—	—	—	—
400 000	Regierungsbezirk Darmstadt	07.2	—	—	—	—
400 000	Regierungsbezirk Darmstadt	07.21	—	—	—	—
400 000	Regierungsbezirk Darmstadt	07.29	—	—	—	—
400 000	Regierungsbezirk Darmstadt	08	•	•	•	•
400 000	Regierungsbezirk Darmstadt	08.1	40	354 397	1 845	356 242
400 000	Regierungsbezirk Darmstadt	08.11	15	291 547	1 038	292 585
400 000	Regierungsbezirk Darmstadt	08.12	25	62 850	807	63 657
400 000	Regierungsbezirk Darmstadt	08.9	•	•	•	•

6. Umsatzsteuerpflichtige und steuerbarer Umsatz in Hessen 2021 nach Verwaltungsbezirken und wirtschaftlicher Gliederung

AGS	Regierungsbezirk Kreisfreie Stadt Landkreis	WZ 2008	Steuer- pflichtige	Steuerbarer Umsatz		
			Anzahl	Lieferungen und Leistungen	inner- gemein- schaftliche Erwerbe	insgesamt
				1 000 Euro		
400 000	Regierungsbezirk Darmstadt	08.91	—	—	—	—
400 000	Regierungsbezirk Darmstadt	08.92
400 000	Regierungsbezirk Darmstadt	08.93	—	—	—	—
400 000	Regierungsbezirk Darmstadt	08.99
400 000	Regierungsbezirk Darmstadt	09
400 000	Regierungsbezirk Darmstadt	09.1
400 000	Regierungsbezirk Darmstadt	09.9	3	321	3	324
400 000	Regierungsbezirk Darmstadt	C	8 751	98 155 145	17 239 576	115 394 721
400 000	Regierungsbezirk Darmstadt	10	1 047	9 155 013	1 629 508	10 784 522
400 000	Regierungsbezirk Darmstadt	10.1	348	478 755	75 370	554 125
400 000	Regierungsbezirk Darmstadt	10.11	18	109 960	46 046	156 006
400 000	Regierungsbezirk Darmstadt	10.12
400 000	Regierungsbezirk Darmstadt	10.13
400 000	Regierungsbezirk Darmstadt	10.2	3	683	48	732
400 000	Regierungsbezirk Darmstadt	10.3
400 000	Regierungsbezirk Darmstadt	10.31
400 000	Regierungsbezirk Darmstadt	10.32
400 000	Regierungsbezirk Darmstadt	10.39
400 000	Regierungsbezirk Darmstadt	10.4
400 000	Regierungsbezirk Darmstadt	10.41
400 000	Regierungsbezirk Darmstadt	10.42	—	—	—	—
400 000	Regierungsbezirk Darmstadt	10.5
400 000	Regierungsbezirk Darmstadt	10.51
400 000	Regierungsbezirk Darmstadt	10.52	19	8 318	630	8 949
400 000	Regierungsbezirk Darmstadt	10.6	10	18 064	397	18 461
400 000	Regierungsbezirk Darmstadt	10.61	10	18 064	397	18 461
400 000	Regierungsbezirk Darmstadt	10.62	—	—	—	—
400 000	Regierungsbezirk Darmstadt	10.7	477	530 244	4 005	534 249
400 000	Regierungsbezirk Darmstadt	10.71	456	481 861	1 787	483 648
400 000	Regierungsbezirk Darmstadt	10.72
400 000	Regierungsbezirk Darmstadt	10.73
400 000	Regierungsbezirk Darmstadt	10.8	122	6 738 463	1 287 163	8 025 626
400 000	Regierungsbezirk Darmstadt	10.81
400 000	Regierungsbezirk Darmstadt	10.82
400 000	Regierungsbezirk Darmstadt	10.83	23	18 499	898	19 398
400 000	Regierungsbezirk Darmstadt	10.84
400 000	Regierungsbezirk Darmstadt	10.85
400 000	Regierungsbezirk Darmstadt	10.86
400 000	Regierungsbezirk Darmstadt	10.89	50	210 691	49 094	259 785
400 000	Regierungsbezirk Darmstadt	10.9	22	12 715	164	12 879
400 000	Regierungsbezirk Darmstadt	10.91
400 000	Regierungsbezirk Darmstadt	10.92
400 000	Regierungsbezirk Darmstadt	11	121	1 594 507	147 056	1 741 563
400 000	Regierungsbezirk Darmstadt	11.01	28	21 621	5 316	26 937
400 000	Regierungsbezirk Darmstadt	11.02
400 000	Regierungsbezirk Darmstadt	11.03	30	40 542	4 665	45 207
400 000	Regierungsbezirk Darmstadt	11.04	—	—	—	—
400 000	Regierungsbezirk Darmstadt	11.05
400 000	Regierungsbezirk Darmstadt	11.06
400 000	Regierungsbezirk Darmstadt	11.07
400 000	Regierungsbezirk Darmstadt	12
400 000	Regierungsbezirk Darmstadt	13	199	241 039	39 426	280 464
400 000	Regierungsbezirk Darmstadt	13.1
400 000	Regierungsbezirk Darmstadt	13.2

6. Umsatzsteuerpflichtige und steuerbarer Umsatz in Hessen 2021 nach Verwaltungsbezirken und wirtschaftlicher Gliederung

AGS	Regierungsbezirk Kreisfreie Stadt Landkreis	WZ 2008	Steuer- pflichtige	Steuerbarer Umsatz		
				Lieferungen und Leistungen	inner- gemein- schaftliche Erwerbe	insgesamt
			Anzahl	1 000 Euro		
400 000	Regierungsbezirk Darmstadt	13.3	87	74 669	9 147	83 815
400 000	Regierungsbezirk Darmstadt	13.9	100	159 025	29 687	188 713
400 000	Regierungsbezirk Darmstadt	13.91	5	57 729	4 801	62 530
400 000	Regierungsbezirk Darmstadt	13.92	27	58 611	19 695	78 306
400 000	Regierungsbezirk Darmstadt	13.93	14	4 125	578	4 703
400 000	Regierungsbezirk Darmstadt	13.94
400 000	Regierungsbezirk Darmstadt	13.95
400 000	Regierungsbezirk Darmstadt	13.96	14	6 264	1 532	7 796
400 000	Regierungsbezirk Darmstadt	13.99
400 000	Regierungsbezirk Darmstadt	14	110	144 601	4 399	149 001
400 000	Regierungsbezirk Darmstadt	14.1	95	142 936	4 232	147 168
400 000	Regierungsbezirk Darmstadt	14.11
400 000	Regierungsbezirk Darmstadt	14.12
400 000	Regierungsbezirk Darmstadt	14.13	46	11 821	831	12 652
400 000	Regierungsbezirk Darmstadt	14.14
400 000	Regierungsbezirk Darmstadt	14.19
400 000	Regierungsbezirk Darmstadt	14.2	10	793	7	801
400 000	Regierungsbezirk Darmstadt	14.3	5	872	160	1 032
400 000	Regierungsbezirk Darmstadt	14.31
400 000	Regierungsbezirk Darmstadt	14.39
400 000	Regierungsbezirk Darmstadt	15	74	56 009	5 259	61 267
400 000	Regierungsbezirk Darmstadt	15.1	50	48 979	4 385	53 364
400 000	Regierungsbezirk Darmstadt	15.11
400 000	Regierungsbezirk Darmstadt	15.12
400 000	Regierungsbezirk Darmstadt	15.2	24	7 030	874	7 903
400 000	Regierungsbezirk Darmstadt	16	501	379 911	22 832	402 743
400 000	Regierungsbezirk Darmstadt	16.1	61	36 275	1 787	38 061
400 000	Regierungsbezirk Darmstadt	16.2	440	343 636	21 045	364 681
400 000	Regierungsbezirk Darmstadt	16.21	13	24 316	1 541	25 857
400 000	Regierungsbezirk Darmstadt	16.22	—	—	—	—
400 000	Regierungsbezirk Darmstadt	16.23	330	156 781	4 745	161 526
400 000	Regierungsbezirk Darmstadt	16.24	36	132 400	10 860	143 260
400 000	Regierungsbezirk Darmstadt	16.29	61	30 138	3 900	34 038
400 000	Regierungsbezirk Darmstadt	17	101	802 574	116 345	918 918
400 000	Regierungsbezirk Darmstadt	17.1	23	56 948	8 288	65 237
400 000	Regierungsbezirk Darmstadt	17.11
400 000	Regierungsbezirk Darmstadt	17.12
400 000	Regierungsbezirk Darmstadt	17.2	78	745 625	108 056	853 682
400 000	Regierungsbezirk Darmstadt	17.21	38	634 824	89 632	724 456
400 000	Regierungsbezirk Darmstadt	17.22	9	21 555	4 245	25 800
400 000	Regierungsbezirk Darmstadt	17.23	15	7 067	331	7 398
400 000	Regierungsbezirk Darmstadt	17.24	—	—	—	—
400 000	Regierungsbezirk Darmstadt	17.29	16	82 179	13 847	96 027
400 000	Regierungsbezirk Darmstadt	18	530	477 373	22 793	500 166
400 000	Regierungsbezirk Darmstadt	18.1	502	470 619	22 679	493 298
400 000	Regierungsbezirk Darmstadt	18.11	35	79 964	3 367	83 331
400 000	Regierungsbezirk Darmstadt	18.12	299	310 971	17 060	328 031
400 000	Regierungsbezirk Darmstadt	18.13	130	53 424	1 838	55 262
400 000	Regierungsbezirk Darmstadt	18.14	38	26 260	413	26 674
400 000	Regierungsbezirk Darmstadt	18.2	28	6 754	114	6 868
400 000	Regierungsbezirk Darmstadt	19
400 000	Regierungsbezirk Darmstadt	19.1	—	—	—	—
400 000	Regierungsbezirk Darmstadt	19.2
400 000	Regierungsbezirk Darmstadt	20	231	16 369 715	2 218 906	18 588 621

6. Umsatzsteuerpflichtige und steuerbarer Umsatz in Hessen 2021 nach Verwaltungsbezirken und wirtschaftlicher Gliederung

AGS	Regierungsbezirk Kreisfreie Stadt Landkreis	WZ 2008	Steuer- pflichtige	Steuerbarer Umsatz		
				Lieferungen und Leistungen	inner- gemein- schaftliche Erwerbe	insgesamt
			Anzahl	1 000 Euro		
400 000	Regierungsbezirk Darmstadt	20.1	82	11 804 972	1 626 037	13 431 009
400 000	Regierungsbezirk Darmstadt	20.11
400 000	Regierungsbezirk Darmstadt	20.12
400 000	Regierungsbezirk Darmstadt	20.13	14	511 054	44 880	555 934
400 000	Regierungsbezirk Darmstadt	20.14	15	5 226 928	625 127	5 852 056
400 000	Regierungsbezirk Darmstadt	20.15
400 000	Regierungsbezirk Darmstadt	20.16	28	4 610 401	621 130	5 231 531
400 000	Regierungsbezirk Darmstadt	20.17
400 000	Regierungsbezirk Darmstadt	20.2
400 000	Regierungsbezirk Darmstadt	20.3	15	1 032 361	127 189	1 159 550
400 000	Regierungsbezirk Darmstadt	20.4	71	2 561 416	286 105	2 847 521
400 000	Regierungsbezirk Darmstadt	20.41
400 000	Regierungsbezirk Darmstadt	20.42
400 000	Regierungsbezirk Darmstadt	20.5	53	868 783	146 153	1 014 936
400 000	Regierungsbezirk Darmstadt	20.51
400 000	Regierungsbezirk Darmstadt	20.52
400 000	Regierungsbezirk Darmstadt	20.53	—	—	—	—
400 000	Regierungsbezirk Darmstadt	20.59
400 000	Regierungsbezirk Darmstadt	20.6
400 000	Regierungsbezirk Darmstadt	21	54	23 960 299	3 382 778	27 343 077
400 000	Regierungsbezirk Darmstadt	21.1
400 000	Regierungsbezirk Darmstadt	21.2
400 000	Regierungsbezirk Darmstadt	22	307	4 563 767	763 628	5 327 395
400 000	Regierungsbezirk Darmstadt	22.1	56	2 463 786	403 484	2 867 270
400 000	Regierungsbezirk Darmstadt	22.11
400 000	Regierungsbezirk Darmstadt	22.19
400 000	Regierungsbezirk Darmstadt	22.2	251	2 099 981	360 144	2 460 125
400 000	Regierungsbezirk Darmstadt	22.21	49	825 897	140 130	966 027
400 000	Regierungsbezirk Darmstadt	22.22	42	368 807	68 423	437 230
400 000	Regierungsbezirk Darmstadt	22.23	55	183 043	35 776	218 819
400 000	Regierungsbezirk Darmstadt	22.29	105	722 235	115 815	838 050
400 000	Regierungsbezirk Darmstadt	23	399	2 913 474	192 572	3 106 046
400 000	Regierungsbezirk Darmstadt	23.1	44	45 191	2 016	47 207
400 000	Regierungsbezirk Darmstadt	23.11	3	1 969	5	1 974
400 000	Regierungsbezirk Darmstadt	23.12	18	28 396	1 835	30 231
400 000	Regierungsbezirk Darmstadt	23.13
400 000	Regierungsbezirk Darmstadt	23.14
400 000	Regierungsbezirk Darmstadt	23.19	15	12 386	152	12 538
400 000	Regierungsbezirk Darmstadt	23.2
400 000	Regierungsbezirk Darmstadt	23.3	18	27 584	115	27 699
400 000	Regierungsbezirk Darmstadt	23.31
400 000	Regierungsbezirk Darmstadt	23.32
400 000	Regierungsbezirk Darmstadt	23.4
400 000	Regierungsbezirk Darmstadt	23.41	10	1 410	32	1 442
400 000	Regierungsbezirk Darmstadt	23.42	13	4 672	5	4 677
400 000	Regierungsbezirk Darmstadt	23.43
400 000	Regierungsbezirk Darmstadt	23.44
400 000	Regierungsbezirk Darmstadt	23.49
400 000	Regierungsbezirk Darmstadt	23.5
400 000	Regierungsbezirk Darmstadt	23.51
400 000	Regierungsbezirk Darmstadt	23.52	—	—	—	—
400 000	Regierungsbezirk Darmstadt	23.6	74	1 156 578	78 115	1 234 693
400 000	Regierungsbezirk Darmstadt	23.61	35	589 710	49 262	638 972
400 000	Regierungsbezirk Darmstadt	23.62

6. Umsatzsteuerpflichtige und steuerbarer Umsatz in Hessen 2021 nach Verwaltungsbezirken und wirtschaftlicher Gliederung

AGS	Regierungsbezirk Kreisfreie Stadt Landkreis	WZ 2008	Steuer- pflichtige	Steuerbarer Umsatz		
			Anzahl	Lieferungen und Leistungen	inner- gemein- schaftliche Erwerbe	insgesamt
				1 000 Euro		
400 000	Regierungsbezirk Darmstadt	23.63	17	368 778	6 220	374 998
400 000	Regierungsbezirk Darmstadt	23.64
400 000	Regierungsbezirk Darmstadt	23.65
400 000	Regierungsbezirk Darmstadt	23.69
400 000	Regierungsbezirk Darmstadt	23.7	211	109 247	5 404	114 651
400 000	Regierungsbezirk Darmstadt	23.9	18	217 798	41 796	259 594
400 000	Regierungsbezirk Darmstadt	23.91
400 000	Regierungsbezirk Darmstadt	23.99
400 000	Regierungsbezirk Darmstadt	24	78	699 595	41 806	741 401
400 000	Regierungsbezirk Darmstadt	24.1	19	17 111	964	18 075
400 000	Regierungsbezirk Darmstadt	24.2
400 000	Regierungsbezirk Darmstadt	24.3
400 000	Regierungsbezirk Darmstadt	24.31
400 000	Regierungsbezirk Darmstadt	24.32
400 000	Regierungsbezirk Darmstadt	24.33
400 000	Regierungsbezirk Darmstadt	24.34
400 000	Regierungsbezirk Darmstadt	24.4	27	614 627	38 321	652 948
400 000	Regierungsbezirk Darmstadt	24.41
400 000	Regierungsbezirk Darmstadt	24.42
400 000	Regierungsbezirk Darmstadt	24.43
400 000	Regierungsbezirk Darmstadt	24.44
400 000	Regierungsbezirk Darmstadt	24.45
400 000	Regierungsbezirk Darmstadt	24.46	—	—	—	—
400 000	Regierungsbezirk Darmstadt	24.5
400 000	Regierungsbezirk Darmstadt	24.51
400 000	Regierungsbezirk Darmstadt	24.52
400 000	Regierungsbezirk Darmstadt	24.53	8	16 434	21	16 455
400 000	Regierungsbezirk Darmstadt	24.54
400 000	Regierungsbezirk Darmstadt	25	1 336	3 049 154	199 665	3 248 818
400 000	Regierungsbezirk Darmstadt	25.1	281	439 604	40 588	480 192
400 000	Regierungsbezirk Darmstadt	25.11	181	230 305	17 012	247 316
400 000	Regierungsbezirk Darmstadt	25.12	100	209 299	23 577	232 876
400 000	Regierungsbezirk Darmstadt	25.2	16	29 953	1 157	31 110
400 000	Regierungsbezirk Darmstadt	25.21	11	27 413	1 076	28 489
400 000	Regierungsbezirk Darmstadt	25.29	5	2 540	81	2 621
400 000	Regierungsbezirk Darmstadt	25.3
400 000	Regierungsbezirk Darmstadt	25.4
400 000	Regierungsbezirk Darmstadt	25.5	55	607 401	46 124	653 525
400 000	Regierungsbezirk Darmstadt	25.6	701	761 035	10 817	771 852
400 000	Regierungsbezirk Darmstadt	25.61	95	282 477	3 621	286 098
400 000	Regierungsbezirk Darmstadt	25.62	606	478 558	7 196	485 753
400 000	Regierungsbezirk Darmstadt	25.7	144	324 198	34 443	358 641
400 000	Regierungsbezirk Darmstadt	25.71
400 000	Regierungsbezirk Darmstadt	25.72
400 000	Regierungsbezirk Darmstadt	25.73	103	227 722	10 728	238 450
400 000	Regierungsbezirk Darmstadt	25.73.1	41	51 801	3 962	55 763
400 000	Regierungsbezirk Darmstadt	25.73.2
400 000	Regierungsbezirk Darmstadt	25.73.3
400 000	Regierungsbezirk Darmstadt	25.73.4	—	—	—	—
400 000	Regierungsbezirk Darmstadt	25.73.5
400 000	Regierungsbezirk Darmstadt	25.9	130	885 109	66 509	951 618
400 000	Regierungsbezirk Darmstadt	25.91
400 000	Regierungsbezirk Darmstadt	25.92
400 000	Regierungsbezirk Darmstadt	25.93	12	67 246	3 104	70 349

6. Umsatzsteuerpflichtige und steuerbarer Umsatz in Hessen 2021 nach Verwaltungsbezirken und wirtschaftlicher Gliederung

AGS	Regierungsbezirk Kreisfreie Stadt Landkreis	WZ 2008	Steuer- pflichtige	Steuerbarer Umsatz		
			Anzahl	Lieferungen und Leistungen	inner- gemein- schaftliche Erwerbe	insgesamt
				1 000 Euro		
400 000	Regierungsbezirk Darmstadt	25.94
400 000	Regierungsbezirk Darmstadt	25.99	98	601 574	53 662	655 235
400 000	Regierungsbezirk Darmstadt	26	674	7 581 105	2 230 853	9 811 958
400 000	Regierungsbezirk Darmstadt	26.1	145	693 578	211 044	904 622
400 000	Regierungsbezirk Darmstadt	26.11	137	675 821	210 140	885 961
400 000	Regierungsbezirk Darmstadt	26.11.1	36	63 129	28 027	91 156
400 000	Regierungsbezirk Darmstadt	26.11.9	101	612 692	182 112	794 805
400 000	Regierungsbezirk Darmstadt	26.12	8	17 757	904	18 661
400 000	Regierungsbezirk Darmstadt	26.2
400 000	Regierungsbezirk Darmstadt	26.3	101	932 952	34 563	967 515
400 000	Regierungsbezirk Darmstadt	26.4	26	66 740	7 805	74 545
400 000	Regierungsbezirk Darmstadt	26.5	193	2 032 646	154 759	2 187 405
400 000	Regierungsbezirk Darmstadt	26.51
400 000	Regierungsbezirk Darmstadt	26.51.1	163	1 746 462	145 392	1 891 854
400 000	Regierungsbezirk Darmstadt	26.51.2	16	136 409	3 238	139 647
400 000	Regierungsbezirk Darmstadt	26.51.3
400 000	Regierungsbezirk Darmstadt	26.52
400 000	Regierungsbezirk Darmstadt	26.6	35	89 368	13 461	102 829
400 000	Regierungsbezirk Darmstadt	26.7
400 000	Regierungsbezirk Darmstadt	26.8	6	2 799	56	2 856
400 000	Regierungsbezirk Darmstadt	27	290	4 712 998	760 590	5 473 588
400 000	Regierungsbezirk Darmstadt	27.1	70	2 106 186	200 615	2 306 801
400 000	Regierungsbezirk Darmstadt	27.11
400 000	Regierungsbezirk Darmstadt	27.12
400 000	Regierungsbezirk Darmstadt	27.2
400 000	Regierungsbezirk Darmstadt	27.3
400 000	Regierungsbezirk Darmstadt	27.31
400 000	Regierungsbezirk Darmstadt	27.32	16	798 360	56 526	854 886
400 000	Regierungsbezirk Darmstadt	27.33
400 000	Regierungsbezirk Darmstadt	27.4	53	54 155	9 151	63 306
400 000	Regierungsbezirk Darmstadt	27.5	15	771 480	177 186	948 666
400 000	Regierungsbezirk Darmstadt	27.51
400 000	Regierungsbezirk Darmstadt	27.52
400 000	Regierungsbezirk Darmstadt	27.9	98	338 448	60 156	398 603
400 000	Regierungsbezirk Darmstadt	28	743	7 269 481	1 129 499	8 398 981
400 000	Regierungsbezirk Darmstadt	28.1	122	1 038 640	96 430	1 135 071
400 000	Regierungsbezirk Darmstadt	28.11
400 000	Regierungsbezirk Darmstadt	28.12
400 000	Regierungsbezirk Darmstadt	28.13	32	306 381	53 459	359 841
400 000	Regierungsbezirk Darmstadt	28.14	30	364 644	21 241	385 885
400 000	Regierungsbezirk Darmstadt	28.15	32	233 097	13 252	246 349
400 000	Regierungsbezirk Darmstadt	28.2	318	4 688 999	918 792	5 607 791
400 000	Regierungsbezirk Darmstadt	28.21	29	61 187	5 928	67 114
400 000	Regierungsbezirk Darmstadt	28.21.1	11	7 918	170	8 088
400 000	Regierungsbezirk Darmstadt	28.21.9	18	53 269	5 758	59 027
400 000	Regierungsbezirk Darmstadt	28.22
400 000	Regierungsbezirk Darmstadt	28.23
400 000	Regierungsbezirk Darmstadt	28.24
400 000	Regierungsbezirk Darmstadt	28.25	62	195 217	24 588	219 805
400 000	Regierungsbezirk Darmstadt	28.29	119	865 241	56 297	921 537
400 000	Regierungsbezirk Darmstadt	28.3	9	41 343	5 484	46 827
400 000	Regierungsbezirk Darmstadt	28.4	64	430 870	23 365	454 235
400 000	Regierungsbezirk Darmstadt	28.41	34	197 639	5 120	202 760
400 000	Regierungsbezirk Darmstadt	28.49	30	233 231	18 245	251 476

6. Umsatzsteuerpflichtige und steuerbarer Umsatz in Hessen 2021 nach Verwaltungsbezirken und wirtschaftlicher Gliederung

AGS	Regierungsbezirk Kreisfreie Stadt Landkreis	WZ 2008	Steuer- pflichtige	Steuerbarer Umsatz		
				Lieferungen und Leistungen	inner- gemein- schaftliche Erwerbe	insgesamt
			Anzahl	1 000 Euro		
400 000	Regierungsbezirk Darmstadt	28.9	230	1 069 629	85 428	1 155 057
400 000	Regierungsbezirk Darmstadt	28.91	4	3 997	13	4 010
400 000	Regierungsbezirk Darmstadt	28.92	15	21 087	1 249	22 336
400 000	Regierungsbezirk Darmstadt	28.92.1	—	—	—	—
400 000	Regierungsbezirk Darmstadt	28.92.2	15	21 087	1 249	22 336
400 000	Regierungsbezirk Darmstadt	28.93	18	81 639	5 692	87 331
400 000	Regierungsbezirk Darmstadt	28.94
400 000	Regierungsbezirk Darmstadt	28.95
400 000	Regierungsbezirk Darmstadt	28.96	8	27 942	1 758	29 700
400 000	Regierungsbezirk Darmstadt	28.99	167	525 666	42 238	567 904
400 000	Regierungsbezirk Darmstadt	29	155	9 778 332	3 740 432	13 518 764
400 000	Regierungsbezirk Darmstadt	29.1
400 000	Regierungsbezirk Darmstadt	29.10.1
400 000	Regierungsbezirk Darmstadt	29.10.2	4	926	13	938
400 000	Regierungsbezirk Darmstadt	29.2
400 000	Regierungsbezirk Darmstadt	29.3	78	2 950 979	625 595	3 576 574
400 000	Regierungsbezirk Darmstadt	29.31
400 000	Regierungsbezirk Darmstadt	29.32
400 000	Regierungsbezirk Darmstadt	30	43	623 959	164 589	788 548
400 000	Regierungsbezirk Darmstadt	30.1	9	5 543	181	5 724
400 000	Regierungsbezirk Darmstadt	30.11
400 000	Regierungsbezirk Darmstadt	30.12
400 000	Regierungsbezirk Darmstadt	30.2
400 000	Regierungsbezirk Darmstadt	30.20.1
400 000	Regierungsbezirk Darmstadt	30.20.2
400 000	Regierungsbezirk Darmstadt	30.3	8	118 432	8 497	126 929
400 000	Regierungsbezirk Darmstadt	30.4	—	—	—	—
400 000	Regierungsbezirk Darmstadt	30.9
400 000	Regierungsbezirk Darmstadt	30.91
400 000	Regierungsbezirk Darmstadt	30.92	16	47 583	1 199	48 782
400 000	Regierungsbezirk Darmstadt	30.99
400 000	Regierungsbezirk Darmstadt	31	335	619 362	100 667	720 029
400 000	Regierungsbezirk Darmstadt	31.01	45	250 280	20 916	271 195
400 000	Regierungsbezirk Darmstadt	31.02
400 000	Regierungsbezirk Darmstadt	31.03
400 000	Regierungsbezirk Darmstadt	31.09	246	326 734	78 841	405 574
400 000	Regierungsbezirk Darmstadt	31.09.1	30	7 383	321	7 704
400 000	Regierungsbezirk Darmstadt	31.09.9	216	319 350	78 520	397 870
400 000	Regierungsbezirk Darmstadt	32	854	2 291 375	279 448	2 570 823
400 000	Regierungsbezirk Darmstadt	32.1	149	46 003	4 158	50 162
400 000	Regierungsbezirk Darmstadt	32.11
400 000	Regierungsbezirk Darmstadt	32.12	130	42 559	4 057	46 616
400 000	Regierungsbezirk Darmstadt	32.13
400 000	Regierungsbezirk Darmstadt	32.2	55	37 221	608	37 829
400 000	Regierungsbezirk Darmstadt	32.3	18	37 000	3 010	40 010
400 000	Regierungsbezirk Darmstadt	32.4	34	28 763	3 950	32 713
400 000	Regierungsbezirk Darmstadt	32.5	474	1 954 448	232 879	2 187 327
400 000	Regierungsbezirk Darmstadt	32.50.1
400 000	Regierungsbezirk Darmstadt	32.50.2
400 000	Regierungsbezirk Darmstadt	32.50.3
400 000	Regierungsbezirk Darmstadt	32.9	124	187 939	34 842	222 781
400 000	Regierungsbezirk Darmstadt	32.91
400 000	Regierungsbezirk Darmstadt	32.99
400 000	Regierungsbezirk Darmstadt	33	557	789 554	36 583	826 138

6. Umsatzsteuerpflichtige und steuerbarer Umsatz in Hessen 2021 nach Verwaltungsbezirken und wirtschaftlicher Gliederung

AGS	Regierungsbezirk Kreisfreie Stadt Landkreis	WZ 2008	Steuer- pflichtige	Steuerbarer Umsatz		
				Lieferungen und Leistungen	inner- gemein- schaftliche Erwerbe	insgesamt
			Anzahl	1 000 Euro		
400 000	Regierungsbezirk Darmstadt	33.1	367	296 053	14 181	310 234
400 000	Regierungsbezirk Darmstadt	33.11
400 000	Regierungsbezirk Darmstadt	33.12	140	128 974	5 526	134 499
400 000	Regierungsbezirk Darmstadt	33.13	29	21 316	2 573	23 889
400 000	Regierungsbezirk Darmstadt	33.14	20	26 736	832	27 569
400 000	Regierungsbezirk Darmstadt	33.15
400 000	Regierungsbezirk Darmstadt	33.16	10	53 246	3 755	57 001
400 000	Regierungsbezirk Darmstadt	33.17	136	32 323	286	32 609
400 000	Regierungsbezirk Darmstadt	33.19	7	3 140	214	3 354
400 000	Regierungsbezirk Darmstadt	33.2	190	493 501	22 402	515 903
400 000	Regierungsbezirk Darmstadt	D	1 439	12 341 986	28 504	12 370 490
400 000	Regierungsbezirk Darmstadt	35	1 439	12 341 986	28 504	12 370 490
400 000	Regierungsbezirk Darmstadt	35.1	1 345	11 228 666	27 093	11 255 759
400 000	Regierungsbezirk Darmstadt	35.11	1 269	3 106 047	20 526	3 126 573
400 000	Regierungsbezirk Darmstadt	35.11.1	151	37 532	2 091	39 623
400 000	Regierungsbezirk Darmstadt	35.11.2	345	2 157 327	15 092	2 172 419
400 000	Regierungsbezirk Darmstadt	35.11.3	773	911 187	3 343	914 530
400 000	Regierungsbezirk Darmstadt	35.12
400 000	Regierungsbezirk Darmstadt	35.13	39	4 371 189	6 571	4 377 760
400 000	Regierungsbezirk Darmstadt	35.14
400 000	Regierungsbezirk Darmstadt	35.2	52	950 365	234	950 599
400 000	Regierungsbezirk Darmstadt	35.21	41	686 562	18	686 579
400 000	Regierungsbezirk Darmstadt	35.21.1
400 000	Regierungsbezirk Darmstadt	35.21.2	18	662 686	5	662 691
400 000	Regierungsbezirk Darmstadt	35.21.3
400 000	Regierungsbezirk Darmstadt	35.22
400 000	Regierungsbezirk Darmstadt	35.23
400 000	Regierungsbezirk Darmstadt	35.3	42	162 956	1 177	164 133
400 000	Regierungsbezirk Darmstadt	E	481	3 168 301	70 111	3 238 411
400 000	Regierungsbezirk Darmstadt	36	151	473 305	1 235	474 540
400 000	Regierungsbezirk Darmstadt	36.00.1	14	57 515	– 2	57 513
400 000	Regierungsbezirk Darmstadt	36.00.2	116	377 297	1 217	378 514
400 000	Regierungsbezirk Darmstadt	36.00.3	21	38 493	20	38 513
400 000	Regierungsbezirk Darmstadt	37	52	69 212	381	69 593
400 000	Regierungsbezirk Darmstadt	37.00.1	47	68 601	377	68 978
400 000	Regierungsbezirk Darmstadt	37.00.2	5	611	4	615
400 000	Regierungsbezirk Darmstadt	38	240	2 524 312	68 480	2 592 792
400 000	Regierungsbezirk Darmstadt	38.1	88	661 195	3 619	664 814
400 000	Regierungsbezirk Darmstadt	38.11	88	661 195	3 619	664 814
400 000	Regierungsbezirk Darmstadt	38.12	—	—	—	—
400 000	Regierungsbezirk Darmstadt	38.2	73	921 096	1 723	922 818
400 000	Regierungsbezirk Darmstadt	38.21
400 000	Regierungsbezirk Darmstadt	38.22
400 000	Regierungsbezirk Darmstadt	38.3	79	942 022	63 137	1 005 159
400 000	Regierungsbezirk Darmstadt	38.31	14	13 246	233	13 479
400 000	Regierungsbezirk Darmstadt	38.32	65	928 776	62 904	991 680
400 000	Regierungsbezirk Darmstadt	39	38	101 471	15	101 487
400 000	Regierungsbezirk Darmstadt	F	16 741	15 126 174	120 713	15 246 886
400 000	Regierungsbezirk Darmstadt	41	1 092	4 180 834	18 702	4 199 536
400 000	Regierungsbezirk Darmstadt	41.1	263	988 048	1 549	989 597
400 000	Regierungsbezirk Darmstadt	41.10.1	29	96 994	13	97 007
400 000	Regierungsbezirk Darmstadt	41.10.2	55	423 299	9	423 309
400 000	Regierungsbezirk Darmstadt	41.10.3	179	467 754	1 526	469 281
400 000	Regierungsbezirk Darmstadt	41.2	829	3 192 786	17 153	3 209 939

6. Umsatzsteuerpflichtige und steuerbarer Umsatz in Hessen 2021 nach Verwaltungsbezirken und wirtschaftlicher Gliederung

AGS	Regierungsbezirk Kreisfreie Stadt Landkreis	WZ 2008	Steuer- pflichtige	Steuerbarer Umsatz		
				Lieferungen und Leistungen	inner- gemein- schaftliche Erwerbe	insgesamt
			Anzahl	1 000 Euro		
400 000	Regierungsbezirk Darmstadt	41.20.1	735	3 058 059	14 718	3 072 777
400 000	Regierungsbezirk Darmstadt	41.20.2	94	134 727	2 435	137 161
400 000	Regierungsbezirk Darmstadt	42	321	1 053 913	5 733	1 059 646
400 000	Regierungsbezirk Darmstadt	42.1	114	603 202	2 809	606 011
400 000	Regierungsbezirk Darmstadt	42.11	90	294 028	1 363	295 391
400 000	Regierungsbezirk Darmstadt	42.12
400 000	Regierungsbezirk Darmstadt	42.13
400 000	Regierungsbezirk Darmstadt	42.2	103	313 815	1 265	315 081
400 000	Regierungsbezirk Darmstadt	42.21	69	213 377	429	213 805
400 000	Regierungsbezirk Darmstadt	42.22	34	100 438	837	101 275
400 000	Regierungsbezirk Darmstadt	42.9	104	136 896	1 659	138 555
400 000	Regierungsbezirk Darmstadt	42.91	12	7 541	1 403	8 945
400 000	Regierungsbezirk Darmstadt	42.99	92	129 354	256	129 610
400 000	Regierungsbezirk Darmstadt	43	15 328	9 891 427	96 277	9 987 704
400 000	Regierungsbezirk Darmstadt	43.1	408	387 417	1 773	389 190
400 000	Regierungsbezirk Darmstadt	43.11	247	228 483	1 306	229 789
400 000	Regierungsbezirk Darmstadt	43.12
400 000	Regierungsbezirk Darmstadt	43.13
400 000	Regierungsbezirk Darmstadt	43.2	6 495	4 457 575	40 013	4 497 588
400 000	Regierungsbezirk Darmstadt	43.21	1 575	1 289 222	10 227	1 299 448
400 000	Regierungsbezirk Darmstadt	43.22	1 898	1 950 885	15 838	1 966 723
400 000	Regierungsbezirk Darmstadt	43.29	3 022	1 217 469	13 948	1 231 417
400 000	Regierungsbezirk Darmstadt	43.29.1	2 368	781 390	6 525	787 915
400 000	Regierungsbezirk Darmstadt	43.29.9	654	436 079	7 424	443 503
400 000	Regierungsbezirk Darmstadt	43.3	4 958	2 262 885	25 407	2 288 292
400 000	Regierungsbezirk Darmstadt	43.31	232	187 120	271	187 391
400 000	Regierungsbezirk Darmstadt	43.32	1 003	449 820	9 667	459 487
400 000	Regierungsbezirk Darmstadt	43.33	1 994	585 625	8 689	594 314
400 000	Regierungsbezirk Darmstadt	43.34	1 223	660 092	1 425	661 516
400 000	Regierungsbezirk Darmstadt	43.34.1	1 154	613 412	734	614 146
400 000	Regierungsbezirk Darmstadt	43.34.2	69	46 680	691	47 370
400 000	Regierungsbezirk Darmstadt	43.39	506	380 230	5 354	385 584
400 000	Regierungsbezirk Darmstadt	43.9	3 467	2 783 549	29 085	2 812 634
400 000	Regierungsbezirk Darmstadt	43.91	907	687 512	2 410	689 921
400 000	Regierungsbezirk Darmstadt	43.91.1	538	491 403	1 295	492 698
400 000	Regierungsbezirk Darmstadt	43.91.2	369	196 109	1 114	197 223
400 000	Regierungsbezirk Darmstadt	43.99	2 560	2 096 037	26 675	2 122 712
400 000	Regierungsbezirk Darmstadt	43.99.1	149	117 044	518	117 561
400 000	Regierungsbezirk Darmstadt	43.99.2	38	46 421	12 841	59 262
400 000	Regierungsbezirk Darmstadt	43.99.9	2 373	1 932 572	13 317	1 945 889
400 000	Regierungsbezirk Darmstadt	G	25 963	154 712 416	28 265 107	182 977 522
400 000	Regierungsbezirk Darmstadt	45	4 517	28 637 165	10 568 411	39 205 576
400 000	Regierungsbezirk Darmstadt	45.1	1 748	24 630 325	9 959 739	34 590 064
400 000	Regierungsbezirk Darmstadt	45.11	1 673	24 368 805	9 927 389	34 296 194
400 000	Regierungsbezirk Darmstadt	45.19	75	261 520	32 351	293 871
400 000	Regierungsbezirk Darmstadt	45.2	1 671	1 056 385	13 516	1 069 901
400 000	Regierungsbezirk Darmstadt	45.20.1	196	103 929	158	104 087
400 000	Regierungsbezirk Darmstadt	45.20.2	163	110 217	142	110 359
400 000	Regierungsbezirk Darmstadt	45.20.3	1 252	784 388	12 645	797 033
400 000	Regierungsbezirk Darmstadt	45.20.4	60	57 851	571	58 422
400 000	Regierungsbezirk Darmstadt	45.3	907	2 433 822	317 357	2 751 178
400 000	Regierungsbezirk Darmstadt	45.31	179	1 897 862	270 948	2 168 810
400 000	Regierungsbezirk Darmstadt	45.32	728	535 959	46 409	582 368
400 000	Regierungsbezirk Darmstadt	45.4	191	516 633	277 799	794 432

6. Umsatzsteuerpflichtige und steuerbarer Umsatz in Hessen 2021 nach Verwaltungsbezirken und wirtschaftlicher Gliederung

AGS	Regierungsbezirk Kreisfreie Stadt Landkreis	WZ 2008	Steuer- pflichtige	Steuerbarer Umsatz		
				Lieferungen und Leistungen	inner- gemein- schaftliche Erwerbe	insgesamt
			Anzahl	1 000 Euro		
400 000	Regierungsbezirk Darmstadt	46	7 437	111 457 417	16 826 983	128 284 400
400 000	Regierungsbezirk Darmstadt	46.1	2 373	1 120 661	84 488	1 205 149
400 000	Regierungsbezirk Darmstadt	46.11	52	18 058	861	18 919
400 000	Regierungsbezirk Darmstadt	46.12	57	33 208	7 037	40 244
400 000	Regierungsbezirk Darmstadt	46.13	209	104 290	1 667	105 957
400 000	Regierungsbezirk Darmstadt	46.13.1	42	53 778	375	54 152
400 000	Regierungsbezirk Darmstadt	46.13.2	167	50 512	1 292	51 804
400 000	Regierungsbezirk Darmstadt	46.14	415	245 910	14 394	260 304
400 000	Regierungsbezirk Darmstadt	46.15	228	74 717	3 503	78 219
400 000	Regierungsbezirk Darmstadt	46.16	205	98 506	6 403	104 909
400 000	Regierungsbezirk Darmstadt	46.17	119	49 787	5 128	54 915
400 000	Regierungsbezirk Darmstadt	46.18	840	392 633	39 488	432 121
400 000	Regierungsbezirk Darmstadt	46.18.1
400 000	Regierungsbezirk Darmstadt	46.18.2	35	11 857	88	11 945
400 000	Regierungsbezirk Darmstadt	46.18.3
400 000	Regierungsbezirk Darmstadt	46.18.4	100	134 866	20 884	155 750
400 000	Regierungsbezirk Darmstadt	46.18.5	70	21 167	1 807	22 974
400 000	Regierungsbezirk Darmstadt	46.18.6	45	17 668	1 477	19 145
400 000	Regierungsbezirk Darmstadt	46.18.7	29	11 145	184	11 329
400 000	Regierungsbezirk Darmstadt	46.18.9	531	185 012	14 320	199 332
400 000	Regierungsbezirk Darmstadt	46.19	248	103 554	6 008	109 561
400 000	Regierungsbezirk Darmstadt	46.2	143	544 483	104 514	648 996
400 000	Regierungsbezirk Darmstadt	46.21	40	281 450	59 054	340 505
400 000	Regierungsbezirk Darmstadt	46.22	58	184 744	35 988	220 732
400 000	Regierungsbezirk Darmstadt	46.23	30	60 991	5 304	66 295
400 000	Regierungsbezirk Darmstadt	46.24	15	17 297	4 167	21 465
400 000	Regierungsbezirk Darmstadt	46.3	777	10 575 011	2 127 702	12 702 712
400 000	Regierungsbezirk Darmstadt	46.31	89	644 830	200 515	845 345
400 000	Regierungsbezirk Darmstadt	46.32	60	320 558	58 111	378 669
400 000	Regierungsbezirk Darmstadt	46.33	37	712 520	406 717	1 119 238
400 000	Regierungsbezirk Darmstadt	46.34	194	1 977 605	253 439	2 231 043
400 000	Regierungsbezirk Darmstadt	46.35	27	385 299	4 659	389 957
400 000	Regierungsbezirk Darmstadt	46.36
400 000	Regierungsbezirk Darmstadt	46.37	44	422 166	150 253	572 419
400 000	Regierungsbezirk Darmstadt	46.38	244	2 911 094	792 317	3 703 411
400 000	Regierungsbezirk Darmstadt	46.38.1
400 000	Regierungsbezirk Darmstadt	46.38.2
400 000	Regierungsbezirk Darmstadt	46.38.9
400 000	Regierungsbezirk Darmstadt	46.39
400 000	Regierungsbezirk Darmstadt	46.39.1
400 000	Regierungsbezirk Darmstadt	46.39.9
400 000	Regierungsbezirk Darmstadt	46.4	1 600	42 928 123	7 428 970	50 357 093
400 000	Regierungsbezirk Darmstadt	46.41	179	225 345	74 258	299 604
400 000	Regierungsbezirk Darmstadt	46.42	139	3 406 401	289 757	3 696 158
400 000	Regierungsbezirk Darmstadt	46.42.1	124	3 073 029	117 172	3 190 202
400 000	Regierungsbezirk Darmstadt	46.42.2	15	333 372	172 585	505 956
400 000	Regierungsbezirk Darmstadt	46.43	249	12 120 388	2 768 198	14 888 586
400 000	Regierungsbezirk Darmstadt	46.43.1	31	386 254	90 333	476 587
400 000	Regierungsbezirk Darmstadt	46.43.2	52	920 573	169 949	1 090 522
400 000	Regierungsbezirk Darmstadt	46.43.3	166	10 813 561	2 507 916	13 321 477
400 000	Regierungsbezirk Darmstadt	46.44	59	589 386	225 726	815 112
400 000	Regierungsbezirk Darmstadt	46.44.1	16	337 639	207 063	544 702
400 000	Regierungsbezirk Darmstadt	46.44.2	43	251 747	18 663	270 410
400 000	Regierungsbezirk Darmstadt	46.45	100	1 989 453	363 302	2 352 755

6. Umsatzsteuerpflichtige und steuerbarer Umsatz in Hessen 2021 nach Verwaltungsbezirken und wirtschaftlicher Gliederung

AGS	Regierungsbezirk Kreisfreie Stadt Landkreis	WZ 2008	Steuer- pflichtige	Steuerbarer Umsatz		
				Lieferungen und Leistungen	inner- gemein- schaftliche Erwerbe	insgesamt
			Anzahl	1 000 Euro		
400 000	Regierungsbezirk Darmstadt	46.46	368	20 185 316	2 952 090	23 137 406
400 000	Regierungsbezirk Darmstadt	46.46.1	137	15 362 063	1 895 888	17 257 951
400 000	Regierungsbezirk Darmstadt	46.46.2	231	4 823 253	1 056 202	5 879 455
400 000	Regierungsbezirk Darmstadt	46.47	93	171 731	28 404	200 136
400 000	Regierungsbezirk Darmstadt	46.48	46	278 761	8 515	287 276
400 000	Regierungsbezirk Darmstadt	46.49	367	3 961 341	718 719	4 680 060
400 000	Regierungsbezirk Darmstadt	46.49.1	35	1 585 590	131 590	1 717 180
400 000	Regierungsbezirk Darmstadt	46.49.2	65	503 713	248 934	752 647
400 000	Regierungsbezirk Darmstadt	46.49.3	87	344 092	26 362	370 454
400 000	Regierungsbezirk Darmstadt	46.49.4	124	931 025	131 892	1 062 917
400 000	Regierungsbezirk Darmstadt	46.49.5	56	596 922	179 940	776 861
400 000	Regierungsbezirk Darmstadt	46.5	353	8 546 837	1 394 912	9 941 748
400 000	Regierungsbezirk Darmstadt	46.51	181	4 689 244	723 094	5 412 338
400 000	Regierungsbezirk Darmstadt	46.52	172	3 857 593	671 818	4 529 411
400 000	Regierungsbezirk Darmstadt	46.6	866	8 300 607	1 708 084	10 008 690
400 000	Regierungsbezirk Darmstadt	46.61	53	174 936	31 651	206 587
400 000	Regierungsbezirk Darmstadt	46.62	101	623 630	199 521	823 152
400 000	Regierungsbezirk Darmstadt	46.63
400 000	Regierungsbezirk Darmstadt	46.64
400 000	Regierungsbezirk Darmstadt	46.65	31	114 936	13 436	128 372
400 000	Regierungsbezirk Darmstadt	46.66	81	752 438	91 303	843 741
400 000	Regierungsbezirk Darmstadt	46.69	529	6 106 687	1 306 699	7 413 386
400 000	Regierungsbezirk Darmstadt	46.7	1 094	38 194 283	3 699 418	41 893 701
400 000	Regierungsbezirk Darmstadt	46.71	62	711 023	19 441	730 464
400 000	Regierungsbezirk Darmstadt	46.71.1
400 000	Regierungsbezirk Darmstadt	46.71.2
400 000	Regierungsbezirk Darmstadt	46.72	92	26 097 255	1 883 561	27 980 815
400 000	Regierungsbezirk Darmstadt	46.73	392	4 659 464	274 871	4 934 335
400 000	Regierungsbezirk Darmstadt	46.73.1	60	453 429	13 668	467 096
400 000	Regierungsbezirk Darmstadt	46.73.2
400 000	Regierungsbezirk Darmstadt	46.73.3
400 000	Regierungsbezirk Darmstadt	46.73.4	201	3 411 454	136 625	3 548 079
400 000	Regierungsbezirk Darmstadt	46.73.5	8	47 959	1 762	49 721
400 000	Regierungsbezirk Darmstadt	46.73.6	20	513 622	79 509	593 131
400 000	Regierungsbezirk Darmstadt	46.73.7	28	64 022	29 901	93 923
400 000	Regierungsbezirk Darmstadt	46.73.8	9	15 462	3 753	19 214
400 000	Regierungsbezirk Darmstadt	46.74	246	1 126 064	166 061	1 292 125
400 000	Regierungsbezirk Darmstadt	46.74.1	136	479 531	41 494	521 026
400 000	Regierungsbezirk Darmstadt	46.74.2	54	194 133	15 868	210 002
400 000	Regierungsbezirk Darmstadt	46.74.3	56	452 400	108 698	561 098
400 000	Regierungsbezirk Darmstadt	46.75	158	4 026 879	825 139	4 852 018
400 000	Regierungsbezirk Darmstadt	46.76	33	1 105 290	471 268	1 576 557
400 000	Regierungsbezirk Darmstadt	46.77	111	468 309	59 076	527 385
400 000	Regierungsbezirk Darmstadt	46.9	231	1 247 413	278 896	1 526 309
400 000	Regierungsbezirk Darmstadt	47	14 009	14 617 834	869 713	15 487 547
400 000	Regierungsbezirk Darmstadt	47.1	1 557	2 447 562	110 475	2 558 037
400 000	Regierungsbezirk Darmstadt	47.11	750	1 776 455	62 251	1 838 707
400 000	Regierungsbezirk Darmstadt	47.19	807	671 107	48 223	719 330
400 000	Regierungsbezirk Darmstadt	47.2	1 994	1 174 553	68 343	1 242 896
400 000	Regierungsbezirk Darmstadt	47.21	316	230 296	11 947	242 242
400 000	Regierungsbezirk Darmstadt	47.22	125	71 363	6 261	77 624
400 000	Regierungsbezirk Darmstadt	47.23	38	16 405	2 878	19 283
400 000	Regierungsbezirk Darmstadt	47.24	347	127 366	1 620	128 987
400 000	Regierungsbezirk Darmstadt	47.25	393	203 857	17 978	221 834

6. Umsatzsteuerpflichtige und steuerbarer Umsatz in Hessen 2021 nach Verwaltungsbezirken und wirtschaftlicher Gliederung

AGS	Regierungsbezirk Kreisfreie Stadt Landkreis	WZ 2008	Steuer- pflichtige	Steuerbarer Umsatz		
			Anzahl	Lieferungen und Leistungen	inner- gemein- schaftliche Erwerbe	insgesamt
				1 000 Euro		
400 000	Regierungsbezirk Darmstadt	47.26	100	45 295	1 391	46 685
400 000	Regierungsbezirk Darmstadt	47.29	675	479 971	26 269	506 240
400 000	Regierungsbezirk Darmstadt	47.3	388	842 895	410	843 305
400 000	Regierungsbezirk Darmstadt	47.30.1	317	521 105	346	521 451
400 000	Regierungsbezirk Darmstadt	47.30.2	71	321 790	64	321 854
400 000	Regierungsbezirk Darmstadt	47.4	802	611 490	38 761	650 251
400 000	Regierungsbezirk Darmstadt	47.41	349	211 972	4 707	216 680
400 000	Regierungsbezirk Darmstadt	47.42	205	123 553	8 407	131 961
400 000	Regierungsbezirk Darmstadt	47.43	248	275 964	25 646	301 611
400 000	Regierungsbezirk Darmstadt	47.5	2 145	1 683 778	160 539	1 844 317
400 000	Regierungsbezirk Darmstadt	47.51	401	181 573	36 816	218 389
400 000	Regierungsbezirk Darmstadt	47.52	520	538 466	38 258	576 724
400 000	Regierungsbezirk Darmstadt	47.52.1	270	225 413	13 866	239 279
400 000	Regierungsbezirk Darmstadt	47.52.3	250	313 053	24 392	337 445
400 000	Regierungsbezirk Darmstadt	47.53	177	95 731	5 350	101 080
400 000	Regierungsbezirk Darmstadt	47.54	410	268 391	15 457	283 848
400 000	Regierungsbezirk Darmstadt	47.59	637	599 618	64 657	664 275
400 000	Regierungsbezirk Darmstadt	47.59.1	352	436 714	46 600	483 314
400 000	Regierungsbezirk Darmstadt	47.59.2	37	13 579	2 683	16 261
400 000	Regierungsbezirk Darmstadt	47.59.3	80	21 748	1 376	23 124
400 000	Regierungsbezirk Darmstadt	47.59.9	168	127 577	13 999	141 576
400 000	Regierungsbezirk Darmstadt	47.6	1 376	853 817	50 494	904 310
400 000	Regierungsbezirk Darmstadt	47.61	166	170 961	3 327	174 287
400 000	Regierungsbezirk Darmstadt	47.62	648	216 649	1 850	218 498
400 000	Regierungsbezirk Darmstadt	47.62.1	437	133 285	386	133 671
400 000	Regierungsbezirk Darmstadt	47.62.2	211	83 364	1 464	84 827
400 000	Regierungsbezirk Darmstadt	47.63	21	8 710	281	8 991
400 000	Regierungsbezirk Darmstadt	47.64	419	380 558	37 105	417 663
400 000	Regierungsbezirk Darmstadt	47.64.1	235	234 458	22 028	256 486
400 000	Regierungsbezirk Darmstadt	47.64.2	184	146 100	15 077	161 177
400 000	Regierungsbezirk Darmstadt	47.65	122	76 939	7 932	84 871
400 000	Regierungsbezirk Darmstadt	47.7	4 027	4 997 499	170 671	5 168 170
400 000	Regierungsbezirk Darmstadt	47.71	536	297 039	59 136	356 175
400 000	Regierungsbezirk Darmstadt	47.72	153	91 571	10 138	101 709
400 000	Regierungsbezirk Darmstadt	47.72.1	106	51 737	7 372	59 109
400 000	Regierungsbezirk Darmstadt	47.72.2	47	39 834	2 766	42 600
400 000	Regierungsbezirk Darmstadt	47.73	688	3 011 343	10 771	3 022 114
400 000	Regierungsbezirk Darmstadt	47.74	236	408 354	7 600	415 954
400 000	Regierungsbezirk Darmstadt	47.75	242	104 798	21 870	126 667
400 000	Regierungsbezirk Darmstadt	47.76	610	343 436	21 999	365 436
400 000	Regierungsbezirk Darmstadt	47.76.1	504	183 664	16 175	199 839
400 000	Regierungsbezirk Darmstadt	47.76.2	106	159 772	5 824	165 597
400 000	Regierungsbezirk Darmstadt	47.77	291	150 534	8 641	159 175
400 000	Regierungsbezirk Darmstadt	47.78	1 040	527 561	28 142	555 704
400 000	Regierungsbezirk Darmstadt	47.78.1	359	175 487	4 149	179 636
400 000	Regierungsbezirk Darmstadt	47.78.2	40	19 732	796	20 528
400 000	Regierungsbezirk Darmstadt	47.78.3	272	155 559	8 470	164 029
400 000	Regierungsbezirk Darmstadt	47.78.9	369	176 784	14 727	191 511
400 000	Regierungsbezirk Darmstadt	47.79	231	62 863	2 373	65 236
400 000	Regierungsbezirk Darmstadt	47.79.1	54	23 443	108	23 551
400 000	Regierungsbezirk Darmstadt	47.79.2	12	2 207	20	2 227
400 000	Regierungsbezirk Darmstadt	47.79.9	165	37 214	2 245	39 459
400 000	Regierungsbezirk Darmstadt	47.8	207	74 822	10 027	84 849
400 000	Regierungsbezirk Darmstadt	47.81	127	46 634	2 065	48 699

6. Umsatzsteuerpflichtige und steuerbarer Umsatz in Hessen 2021 nach Verwaltungsbezirken und wirtschaftlicher Gliederung

AGS	Regierungsbezirk Kreisfreie Stadt Landkreis	WZ 2008	Steuer- pflichtige	Steuerbarer Umsatz		
			Anzahl	Lieferungen und Leistungen	inner- gemein- schaftliche Erwerbe	insgesamt
				1 000 Euro		
400 000	Regierungsbezirk Darmstadt	47.82	60	21 579	7 818	29 397
400 000	Regierungsbezirk Darmstadt	47.89	20	6 609	144	6 753
400 000	Regierungsbezirk Darmstadt	47.9	1 513	1 931 417	259 995	2 191 412
400 000	Regierungsbezirk Darmstadt	47.91	767	1 237 671	181 928	1 419 599
400 000	Regierungsbezirk Darmstadt	47.99	746	693 746	78 067	771 813
400 000	Regierungsbezirk Darmstadt	47.99.1	47	253 377	561	253 938
400 000	Regierungsbezirk Darmstadt	47.99.9	699	440 369	77 506	517 875
400 000	Regierungsbezirk Darmstadt	H	5 336	18 153 637	797 635	18 951 271
400 000	Regierungsbezirk Darmstadt	49	2 883	2 479 459	12 889	2 492 348
400 000	Regierungsbezirk Darmstadt	49.1
400 000	Regierungsbezirk Darmstadt	49.2
400 000	Regierungsbezirk Darmstadt	49.3
400 000	Regierungsbezirk Darmstadt	49.31	110	539 689	6 429	546 119
400 000	Regierungsbezirk Darmstadt	49.32
400 000	Regierungsbezirk Darmstadt	49.39	128	122 694	1 585	124 279
400 000	Regierungsbezirk Darmstadt	49.39.1	43	80 045	.	.
400 000	Regierungsbezirk Darmstadt	49.39.2	60	35 549	343	35 891
400 000	Regierungsbezirk Darmstadt	49.39.9	25	7 100	.	.
400 000	Regierungsbezirk Darmstadt	49.4	1 530	1 450 096	4 815	1 454 911
400 000	Regierungsbezirk Darmstadt	49.41	1 281	1 334 264	4 503	1 338 767
400 000	Regierungsbezirk Darmstadt	49.42	249	115 832	311	116 144
400 000	Regierungsbezirk Darmstadt	49.5
400 000	Regierungsbezirk Darmstadt	50
400 000	Regierungsbezirk Darmstadt	50.1	—	—	—	—
400 000	Regierungsbezirk Darmstadt	50.2	—	—	—	—
400 000	Regierungsbezirk Darmstadt	50.3
400 000	Regierungsbezirk Darmstadt	50.4	8	16 192	231	16 423
400 000	Regierungsbezirk Darmstadt	51	52	5 423 136	617 932	6 041 068
400 000	Regierungsbezirk Darmstadt	51.1
400 000	Regierungsbezirk Darmstadt	51.2
400 000	Regierungsbezirk Darmstadt	51.21
400 000	Regierungsbezirk Darmstadt	51.22	—	—	—	—
400 000	Regierungsbezirk Darmstadt	52	1 364	9 562 644	158 466	9 721 111
400 000	Regierungsbezirk Darmstadt	52.1	60	627 182	117 399	744 582
400 000	Regierungsbezirk Darmstadt	52.2	1 304	8 935 462	41 067	8 976 529
400 000	Regierungsbezirk Darmstadt	52.21	126	150 380	1 600	151 980
400 000	Regierungsbezirk Darmstadt	52.21.1	31	15 291	.	.
400 000	Regierungsbezirk Darmstadt	52.21.2	10	13 388	12	13 400
400 000	Regierungsbezirk Darmstadt	52.21.3
400 000	Regierungsbezirk Darmstadt	52.21.4
400 000	Regierungsbezirk Darmstadt	52.21.5	—	—	—	—
400 000	Regierungsbezirk Darmstadt	52.21.9	80	115 577	1 568	117 145
400 000	Regierungsbezirk Darmstadt	52.22
400 000	Regierungsbezirk Darmstadt	52.22.1	—	—	—	—
400 000	Regierungsbezirk Darmstadt	52.22.2
400 000	Regierungsbezirk Darmstadt	52.22.3	—	—	—	—
400 000	Regierungsbezirk Darmstadt	52.22.9	4	347	—	347
400 000	Regierungsbezirk Darmstadt	52.23	52	2 490 670	8 038	2 498 709
400 000	Regierungsbezirk Darmstadt	52.23.1	18	1 384 349	6 714	1 391 063
400 000	Regierungsbezirk Darmstadt	52.23.9	34	1 106 321	1 324	1 107 646
400 000	Regierungsbezirk Darmstadt	52.24
400 000	Regierungsbezirk Darmstadt	52.29	1 109	6 149 626	31 427	6 181 053
400 000	Regierungsbezirk Darmstadt	52.29.1	913	5 225 181	28 236	5 253 417
400 000	Regierungsbezirk Darmstadt	52.29.2

6. Umsatzsteuerpflichtige und steuerbarer Umsatz in Hessen 2021 nach Verwaltungsbezirken und wirtschaftlicher Gliederung

AGS	Regierungsbezirk Kreisfreie Stadt Landkreis	WZ 2008	Steuer- pflichtige	Steuerbarer Umsatz		
				Lieferungen und Leistungen	inner- gemein- schaftliche Erwerbe	insgesamt
			Anzahl	1 000 Euro		
400 000	Regierungsbezirk Darmstadt	52.29.9
400 000	Regierungsbezirk Darmstadt	53
400 000	Regierungsbezirk Darmstadt	53.1	—	—	—	—
400 000	Regierungsbezirk Darmstadt	53.2
400 000	Regierungsbezirk Darmstadt	I	9 758	4 772 982	35 906	4 808 888
400 000	Regierungsbezirk Darmstadt	55	1 499	1 205 690	9 688	1 215 378
400 000	Regierungsbezirk Darmstadt	55.1	1 336	1 152 121	9 453	1 161 574
400 000	Regierungsbezirk Darmstadt	55.10.1	538	906 913	4 733	911 646
400 000	Regierungsbezirk Darmstadt	55.10.2	206	107 752	3 229	110 981
400 000	Regierungsbezirk Darmstadt	55.10.3	490	121 294	1 410	122 704
400 000	Regierungsbezirk Darmstadt	55.10.4	102	16 163	80	16 243
400 000	Regierungsbezirk Darmstadt	55.2	97	36 443	64	36 507
400 000	Regierungsbezirk Darmstadt	55.20.1
400 000	Regierungsbezirk Darmstadt	55.20.2
400 000	Regierungsbezirk Darmstadt	55.20.3	75	8 939	30	8 969
400 000	Regierungsbezirk Darmstadt	55.20.4	10	14 695	.	.
400 000	Regierungsbezirk Darmstadt	55.3	21	8 725	171	8 896
400 000	Regierungsbezirk Darmstadt	55.9	45	8 400	1	8 401
400 000	Regierungsbezirk Darmstadt	55.90.1
400 000	Regierungsbezirk Darmstadt	55.90.9
400 000	Regierungsbezirk Darmstadt	56	8 259	3 567 293	26 218	3 593 510
400 000	Regierungsbezirk Darmstadt	56.1	5 885	1 763 933	12 010	1 775 943
400 000	Regierungsbezirk Darmstadt	56.10.1	3 325	1 059 577	7 914	1 067 492
400 000	Regierungsbezirk Darmstadt	56.10.2	149	180 719	407	181 127
400 000	Regierungsbezirk Darmstadt	56.10.3	1 612	364 357	1 438	365 795
400 000	Regierungsbezirk Darmstadt	56.10.4	550	110 943	1 119	112 062
400 000	Regierungsbezirk Darmstadt	56.10.5	249	48 336	1 133	49 469
400 000	Regierungsbezirk Darmstadt	56.2	565	1 464 364	12 110	1 476 474
400 000	Regierungsbezirk Darmstadt	56.21	316	110 538	3 323	113 861
400 000	Regierungsbezirk Darmstadt	56.29	249	1 353 826	8 787	1 362 613
400 000	Regierungsbezirk Darmstadt	56.3	1 809	338 995	2 097	341 093
400 000	Regierungsbezirk Darmstadt	56.30.1	1 278	223 258	1 306	224 563
400 000	Regierungsbezirk Darmstadt	56.30.2	20	8 337	.	.
400 000	Regierungsbezirk Darmstadt	56.30.3	179	21 899	16	21 916
400 000	Regierungsbezirk Darmstadt	56.30.4	19	2 631	.	.
400 000	Regierungsbezirk Darmstadt	56.30.9	313	82 870	597	83 466
400 000	Regierungsbezirk Darmstadt	J	8 838	23 265 552	718 047	23 983 600
400 000	Regierungsbezirk Darmstadt	58	408	1 312 349	14 014	1 326 363
400 000	Regierungsbezirk Darmstadt	58.1	365	1 273 783	13 924	1 287 707
400 000	Regierungsbezirk Darmstadt	58.11	130	198 224	5 624	203 848
400 000	Regierungsbezirk Darmstadt	58.12
400 000	Regierungsbezirk Darmstadt	58.13	38	341 519	4 798	346 316
400 000	Regierungsbezirk Darmstadt	58.14	99	373 795	313	374 109
400 000	Regierungsbezirk Darmstadt	58.19
400 000	Regierungsbezirk Darmstadt	58.2	43	38 565	90	38 655
400 000	Regierungsbezirk Darmstadt	58.21
400 000	Regierungsbezirk Darmstadt	58.29
400 000	Regierungsbezirk Darmstadt	59	436	767 929	2 289	770 218
400 000	Regierungsbezirk Darmstadt	59.1	346	703 884	2 156	706 041
400 000	Regierungsbezirk Darmstadt	59.11	243	537 198	503	537 701
400 000	Regierungsbezirk Darmstadt	59.12
400 000	Regierungsbezirk Darmstadt	59.13
400 000	Regierungsbezirk Darmstadt	59.14	50	77 814	42	77 856
400 000	Regierungsbezirk Darmstadt	59.2	90	64 044	133	64 177

6. Umsatzsteuerpflichtige und steuerbarer Umsatz in Hessen 2021 nach Verwaltungsbezirken und wirtschaftlicher Gliederung

AGS	Regierungsbezirk Kreisfreie Stadt Landkreis	WZ 2008	Steuer- pflichtige	Steuerbarer Umsatz		
				Lieferungen und Leistungen	inner- gemein- schaftliche Erwerbe	insgesamt
			Anzahl	1 000 Euro		
400 000	Regierungsbezirk Darmstadt	59.20.1	36	11 973	31	12 003
400 000	Regierungsbezirk Darmstadt	59.20.2	17	35 620	53	35 673
400 000	Regierungsbezirk Darmstadt	59.20.3	37	16 452	49	16 501
400 000	Regierungsbezirk Darmstadt	60	12	92 133	718	92 850
400 000	Regierungsbezirk Darmstadt	60.1	8	84 131	689	84 820
400 000	Regierungsbezirk Darmstadt	60.2	4	8 001	29	8 030
400 000	Regierungsbezirk Darmstadt	61	226	5 107 596	382 109	5 489 705
400 000	Regierungsbezirk Darmstadt	61.1
400 000	Regierungsbezirk Darmstadt	61.2
400 000	Regierungsbezirk Darmstadt	61.3	3	33 478	1 076	34 554
400 000	Regierungsbezirk Darmstadt	61.9	152	371 682	13 803	385 485
400 000	Regierungsbezirk Darmstadt	61.90.1	66	66 411	3 078	69 489
400 000	Regierungsbezirk Darmstadt	61.90.9	86	305 271	10 725	315 996
400 000	Regierungsbezirk Darmstadt	62	6 962	14 431 653	264 189	14 695 843
400 000	Regierungsbezirk Darmstadt	62.01	2 940	4 454 088	73 517	4 527 605
400 000	Regierungsbezirk Darmstadt	62.01.1	715	428 135	2 003	430 138
400 000	Regierungsbezirk Darmstadt	62.01.9	2 225	4 025 953	71 514	4 097 468
400 000	Regierungsbezirk Darmstadt	62.02	2 954	5 192 406	137 475	5 329 881
400 000	Regierungsbezirk Darmstadt	62.03	318	2 839 559	10 474	2 850 033
400 000	Regierungsbezirk Darmstadt	62.09	750	1 945 600	42 723	1 988 324
400 000	Regierungsbezirk Darmstadt	63	794	1 553 893	54 728	1 608 621
400 000	Regierungsbezirk Darmstadt	63.1	161	927 589	47 768	975 357
400 000	Regierungsbezirk Darmstadt	63.11	91	754 978	47 265	802 243
400 000	Regierungsbezirk Darmstadt	63.12	70	172 611	503	173 115
400 000	Regierungsbezirk Darmstadt	63.9	633	626 304	6 960	633 263
400 000	Regierungsbezirk Darmstadt	63.91	56	111 511	496	112 006
400 000	Regierungsbezirk Darmstadt	63.99	577	514 793	6 464	521 257
400 000	Regierungsbezirk Darmstadt	K	1 857	268 260 846	250 072	268 510 918
400 000	Regierungsbezirk Darmstadt	64	338	68 081 906	229 542	68 311 448
400 000	Regierungsbezirk Darmstadt	64.1
400 000	Regierungsbezirk Darmstadt	64.11
400 000	Regierungsbezirk Darmstadt	64.19
400 000	Regierungsbezirk Darmstadt	64.19.1	84	30 991 141	92 998	31 084 140
400 000	Regierungsbezirk Darmstadt	64.19.2	16	2 956 162	1 333	2 957 496
400 000	Regierungsbezirk Darmstadt	64.19.3
400 000	Regierungsbezirk Darmstadt	64.19.4	—	—	—	—
400 000	Regierungsbezirk Darmstadt	64.19.5
400 000	Regierungsbezirk Darmstadt	64.19.6	—	—	—	—
400 000	Regierungsbezirk Darmstadt	64.2	4	584	.	.
400 000	Regierungsbezirk Darmstadt	64.3	14	164 351	22	164 373
400 000	Regierungsbezirk Darmstadt	64.9
400 000	Regierungsbezirk Darmstadt	64.91
400 000	Regierungsbezirk Darmstadt	64.92
400 000	Regierungsbezirk Darmstadt	64.92.1
400 000	Regierungsbezirk Darmstadt	64.92.2	3	895	7	902
400 000	Regierungsbezirk Darmstadt	64.99
400 000	Regierungsbezirk Darmstadt	64.99.1
400 000	Regierungsbezirk Darmstadt	64.99.9	23	471 080	4 429	475 509
400 000	Regierungsbezirk Darmstadt	65
400 000	Regierungsbezirk Darmstadt	65.1
400 000	Regierungsbezirk Darmstadt	65.11
400 000	Regierungsbezirk Darmstadt	65.12
400 000	Regierungsbezirk Darmstadt	65.12.1
400 000	Regierungsbezirk Darmstadt	65.12.2

6. Umsatzsteuerpflichtige und steuerbarer Umsatz in Hessen 2021 nach Verwaltungsbezirken und wirtschaftlicher Gliederung

AGS	Regierungsbezirk Kreisfreie Stadt Landkreis	WZ 2008	Steuer- pflichtige	Steuerbarer Umsatz		
			Anzahl	Lieferungen und Leistungen	inner- gemein- schaftliche Erwerbe	insgesamt
				1 000 Euro		
400 000	Regierungsbezirk Darmstadt	65.2	—	—	—	—
400 000	Regierungsbezirk Darmstadt	65.3	12	442 475	5	442 480
400 000	Regierungsbezirk Darmstadt	66	•	•	•	•
400 000	Regierungsbezirk Darmstadt	66.1	•	•	•	•
400 000	Regierungsbezirk Darmstadt	66.11	•	•	•	•
400 000	Regierungsbezirk Darmstadt	66.12	•	•	•	•
400 000	Regierungsbezirk Darmstadt	66.19	923	5 069 205	12 035	5 081 240
400 000	Regierungsbezirk Darmstadt	66.2	464	213 847	167	214 015
400 000	Regierungsbezirk Darmstadt	66.21	•	•	•	•
400 000	Regierungsbezirk Darmstadt	66.22	•	•	•	•
400 000	Regierungsbezirk Darmstadt	66.29	•	•	•	•
400 000	Regierungsbezirk Darmstadt	66.3	60	9 938 396	830	9 939 226
400 000	Regierungsbezirk Darmstadt	L	15 909	12 921 584	33 789	12 955 373
400 000	Regierungsbezirk Darmstadt	68	15 909	12 921 584	33 789	12 955 373
400 000	Regierungsbezirk Darmstadt	68.1	869	2 699 465	3 721	2 703 186
400 000	Regierungsbezirk Darmstadt	68.2	11 337	6 970 334	20 206	6 990 541
400 000	Regierungsbezirk Darmstadt	68.3	3 703	3 251 785	9 861	3 261 646
400 000	Regierungsbezirk Darmstadt	68.31	1 812	1 581 658	1 374	1 583 032
400 000	Regierungsbezirk Darmstadt	68.32	1 891	1 670 127	8 488	1 678 615
400 000	Regierungsbezirk Darmstadt	M	29 029	31 002 135	409 738	31 411 874
400 000	Regierungsbezirk Darmstadt	69	7 195	6 778 516	4 175	6 782 691
400 000	Regierungsbezirk Darmstadt	69.1	4 094	3 295 667	3 038	3 298 704
400 000	Regierungsbezirk Darmstadt	69.10.1	1 116	1 789 063	1 702	1 790 765
400 000	Regierungsbezirk Darmstadt	69.10.2	2 597	1 340 015	904	1 340 919
400 000	Regierungsbezirk Darmstadt	69.10.3	22	14 497	•	•
400 000	Regierungsbezirk Darmstadt	69.10.4	53	37 825	•	•
400 000	Regierungsbezirk Darmstadt	69.10.9	306	114 266	200	114 466
400 000	Regierungsbezirk Darmstadt	69.2	3 101	3 482 849	1 138	3 483 986
400 000	Regierungsbezirk Darmstadt	69.20.1	229	2 014 401	71	2 014 472
400 000	Regierungsbezirk Darmstadt	69.20.2	40	8 504	58	8 562
400 000	Regierungsbezirk Darmstadt	69.20.3	2 380	1 385 530	722	1 386 252
400 000	Regierungsbezirk Darmstadt	69.20.4	452	74 414	286	74 700
400 000	Regierungsbezirk Darmstadt	70	8 300	12 399 563	287 095	12 686 658
400 000	Regierungsbezirk Darmstadt	70.1	827	7 850 244	254 808	8 105 052
400 000	Regierungsbezirk Darmstadt	70.10.1	149	6 914 153	248 844	7 162 998
400 000	Regierungsbezirk Darmstadt	70.10.9	678	936 091	5 964	942 054
400 000	Regierungsbezirk Darmstadt	70.2	7 473	4 549 319	32 287	4 581 606
400 000	Regierungsbezirk Darmstadt	70.21	157	158 896	1 241	160 137
400 000	Regierungsbezirk Darmstadt	70.22	7 316	4 390 423	31 047	4 421 469
400 000	Regierungsbezirk Darmstadt	71	6 544	4 893 113	59 984	4 953 097
400 000	Regierungsbezirk Darmstadt	71.1	6 306	4 314 961	51 339	4 366 300
400 000	Regierungsbezirk Darmstadt	71.11	2 054	880 200	5 553	885 754
400 000	Regierungsbezirk Darmstadt	71.11.1	1 288	610 369	3 945	614 314
400 000	Regierungsbezirk Darmstadt	71.11.2	291	78 199	1 045	79 244
400 000	Regierungsbezirk Darmstadt	71.11.3	328	145 718	243	145 961
400 000	Regierungsbezirk Darmstadt	71.11.4	147	45 914	320	46 234
400 000	Regierungsbezirk Darmstadt	71.12	4 252	3 434 761	45 786	3 480 547
400 000	Regierungsbezirk Darmstadt	71.12.1	1 619	1 346 973	7 530	1 354 503
400 000	Regierungsbezirk Darmstadt	71.12.2	1 433	1 565 787	34 444	1 600 231
400 000	Regierungsbezirk Darmstadt	71.12.3	71	46 430	403	46 833
400 000	Regierungsbezirk Darmstadt	71.12.9	1 129	475 572	3 409	478 981
400 000	Regierungsbezirk Darmstadt	71.2	238	578 152	8 645	586 797
400 000	Regierungsbezirk Darmstadt	72	473	1 168 734	26 659	1 195 392
400 000	Regierungsbezirk Darmstadt	72.1	377	1 149 276	26 632	1 175 908

6. Umsatzsteuerpflichtige und steuerbarer Umsatz in Hessen 2021 nach Verwaltungsbezirken und wirtschaftlicher Gliederung

AGS	Regierungsbezirk Kreisfreie Stadt Landkreis	WZ 2008	Steuer- pflichtige	Steuerbarer Umsatz		
			Anzahl	Lieferungen und Leistungen	inner- gemein- schaftliche Erwerbe	insgesamt
				1 000 Euro		
400 000	Regierungsbezirk Darmstadt	72.11	46	35 401	644	36 045
400 000	Regierungsbezirk Darmstadt	72.19	331	1 113 875	25 989	1 139 864
400 000	Regierungsbezirk Darmstadt	72.2	96	19 458	26	19 484
400 000	Regierungsbezirk Darmstadt	73	1 754	4 776 115	15 193	4 791 308
400 000	Regierungsbezirk Darmstadt	73.1	1 627	4 319 340	14 746	4 334 086
400 000	Regierungsbezirk Darmstadt	73.11	1 551	2 938 040	14 520	2 952 560
400 000	Regierungsbezirk Darmstadt	73.12	76	1 381 300	226	1 381 527
400 000	Regierungsbezirk Darmstadt	73.2	127	456 775	447	457 222
400 000	Regierungsbezirk Darmstadt	74	4 303	780 251	15 963	796 214
400 000	Regierungsbezirk Darmstadt	74.1	1 500	251 937	9 744	261 682
400 000	Regierungsbezirk Darmstadt	74.10.1	193	43 821	1 518	45 339
400 000	Regierungsbezirk Darmstadt	74.10.2	876	111 244	822	112 066
400 000	Regierungsbezirk Darmstadt	74.10.3	431	96 872	7 404	104 276
400 000	Regierungsbezirk Darmstadt	74.2	575	61 742	515	62 257
400 000	Regierungsbezirk Darmstadt	74.20.1	556	57 843	498	58 341
400 000	Regierungsbezirk Darmstadt	74.20.2	19	3 899	17	3 916
400 000	Regierungsbezirk Darmstadt	74.3	497	53 578	69	53 647
400 000	Regierungsbezirk Darmstadt	74.30.1	106	9 088	4	9 092
400 000	Regierungsbezirk Darmstadt	74.30.2	391	44 490	64	44 554
400 000	Regierungsbezirk Darmstadt	74.9	1 731	412 993	5 635	418 628
400 000	Regierungsbezirk Darmstadt	75	460	205 845	669	206 513
400 000	Regierungsbezirk Darmstadt	75.00.1	393	179 294	410	179 704
400 000	Regierungsbezirk Darmstadt	75.00.9	67	26 551	258	26 809
400 000	Regierungsbezirk Darmstadt	N	11 757	17 455 877	295 719	17 751 596
400 000	Regierungsbezirk Darmstadt	77	1 096	2 447 450	162 991	2 610 441
400 000	Regierungsbezirk Darmstadt	77.1	351	1 488 077	108 138	1 596 215
400 000	Regierungsbezirk Darmstadt	77.11	278	1 303 769	29 698	1 333 468
400 000	Regierungsbezirk Darmstadt	77.12	73	184 308	78 439	262 747
400 000	Regierungsbezirk Darmstadt	77.2	188	225 482	4 727	230 209
400 000	Regierungsbezirk Darmstadt	77.21	31	11 818	2 958	14 776
400 000	Regierungsbezirk Darmstadt	77.22	5	1 251	28	1 279
400 000	Regierungsbezirk Darmstadt	77.29	152	212 413	1 741	214 153
400 000	Regierungsbezirk Darmstadt	77.3	541	723 702	50 126	773 828
400 000	Regierungsbezirk Darmstadt	77.31	28	18 282	846	19 128
400 000	Regierungsbezirk Darmstadt	77.32	132	199 209	18 863	218 072
400 000	Regierungsbezirk Darmstadt	77.33	28	172 019	245	172 264
400 000	Regierungsbezirk Darmstadt	77.34
400 000	Regierungsbezirk Darmstadt	77.35
400 000	Regierungsbezirk Darmstadt	77.39	298	261 269	29 408	290 676
400 000	Regierungsbezirk Darmstadt	77.4	16	10 189	1	10 190
400 000	Regierungsbezirk Darmstadt	78	677	4 323 232	4 270	4 327 502
400 000	Regierungsbezirk Darmstadt	78.1	417	796 205	3 740	799 945
400 000	Regierungsbezirk Darmstadt	78.2	175	3 396 551	394	3 396 945
400 000	Regierungsbezirk Darmstadt	78.3	85	130 476	136	130 612
400 000	Regierungsbezirk Darmstadt	79	497	283 818	1 458	285 276
400 000	Regierungsbezirk Darmstadt	79.1	449	264 496	1 443	265 939
400 000	Regierungsbezirk Darmstadt	79.11	328	129 322	952	130 274
400 000	Regierungsbezirk Darmstadt	79.12	121	135 174	491	135 665
400 000	Regierungsbezirk Darmstadt	79.9	48	19 322	15	19 337
400 000	Regierungsbezirk Darmstadt	80	423	1 037 861	4 611	1 042 472
400 000	Regierungsbezirk Darmstadt	80.1	319	918 549	3 196	921 745
400 000	Regierungsbezirk Darmstadt	80.2	61	103 203	1 388	104 590
400 000	Regierungsbezirk Darmstadt	80.3	43	16 109	27	16 136
400 000	Regierungsbezirk Darmstadt	81	6 573	5 052 118	20 427	5 072 546

6. Umsatzsteuerpflichtige und steuerbarer Umsatz in Hessen 2021 nach Verwaltungsbezirken und wirtschaftlicher Gliederung

AGS	Regierungsbezirk Kreisfreie Stadt Landkreis	WZ 2008	Steuer- pflichtige	Steuerbarer Umsatz		
				Lieferungen und Leistungen	inner- gemein- schaftliche Erwerbe	insgesamt
			Anzahl	1 000 Euro		
400 000	Regierungsbezirk Darmstadt	81.1	2 456	2 187 177	7 136	2 194 313
400 000	Regierungsbezirk Darmstadt	81.2	2 207	1 896 059	5 765	1 901 825
400 000	Regierungsbezirk Darmstadt	81.21	1 472	1 513 644	1 463	1 515 107
400 000	Regierungsbezirk Darmstadt	81.22	374	225 392	1 144	226 536
400 000	Regierungsbezirk Darmstadt	81.22.1	251	58 369	7	58 376
400 000	Regierungsbezirk Darmstadt	81.22.9	123	167 023	1 137	168 160
400 000	Regierungsbezirk Darmstadt	81.29	361	157 023	3 159	160 182
400 000	Regierungsbezirk Darmstadt	81.29.1	75	55 479	3 049	58 528
400 000	Regierungsbezirk Darmstadt	81.29.2	55	28 594	59	28 654
400 000	Regierungsbezirk Darmstadt	81.29.9	231	72 951	50	73 001
400 000	Regierungsbezirk Darmstadt	81.3	1 910	968 882	7 526	976 408
400 000	Regierungsbezirk Darmstadt	81.30.1	1 713	914 999	5 168	920 167
400 000	Regierungsbezirk Darmstadt	81.30.9	197	53 882	2 358	56 241
400 000	Regierungsbezirk Darmstadt	82	2 491	4 311 399	101 961	4 413 360
400 000	Regierungsbezirk Darmstadt	82.1	789	105 521	1 641	107 162
400 000	Regierungsbezirk Darmstadt	82.11	509	66 610	1 082	67 692
400 000	Regierungsbezirk Darmstadt	82.19	280	38 911	558	39 470
400 000	Regierungsbezirk Darmstadt	82.2	38	50 983	217	51 200
400 000	Regierungsbezirk Darmstadt	82.3	426	313 744	4 732	318 476
400 000	Regierungsbezirk Darmstadt	82.9	1 238	3 841 151	95 372	3 936 523
400 000	Regierungsbezirk Darmstadt	82.91	69	493 622	1 106	494 728
400 000	Regierungsbezirk Darmstadt	82.91.1	50	157 208	1 043	158 251
400 000	Regierungsbezirk Darmstadt	82.91.2	19	336 414	63	336 477
400 000	Regierungsbezirk Darmstadt	82.92	58	390 427	38 342	428 769
400 000	Regierungsbezirk Darmstadt	82.99	1 111	2 957 102	55 923	3 013 025
400 000	Regierungsbezirk Darmstadt	82.99.1
400 000	Regierungsbezirk Darmstadt	82.99.9
400 000	Regierungsbezirk Darmstadt	O	—	—	—	—
400 000	Regierungsbezirk Darmstadt	P	2 588	823 782	12 751	836 532
400 000	Regierungsbezirk Darmstadt	85	2 588	823 782	12 751	836 532
400 000	Regierungsbezirk Darmstadt	85.1
400 000	Regierungsbezirk Darmstadt	85.2	—	—	—	—
400 000	Regierungsbezirk Darmstadt	85.3	109	100 239	71	100 311
400 000	Regierungsbezirk Darmstadt	85.31	12	22 217	11	22 228
400 000	Regierungsbezirk Darmstadt	85.32	97	78 022	61	78 083
400 000	Regierungsbezirk Darmstadt	85.4	133	156 293	5 293	161 586
400 000	Regierungsbezirk Darmstadt	85.41	109	11 348	45	11 393
400 000	Regierungsbezirk Darmstadt	85.42	24	144 945	5 248	150 193
400 000	Regierungsbezirk Darmstadt	85.42.1
400 000	Regierungsbezirk Darmstadt	85.42.2
400 000	Regierungsbezirk Darmstadt	85.42.3	—	—	—	—
400 000	Regierungsbezirk Darmstadt	85.42.4	16	15 652	160	15 812
400 000	Regierungsbezirk Darmstadt	85.5	2 329	563 668	7 343	571 010
400 000	Regierungsbezirk Darmstadt	85.51	729	71 443	526	71 969
400 000	Regierungsbezirk Darmstadt	85.52	132	16 301	287	16 588
400 000	Regierungsbezirk Darmstadt	85.53	457	134 427	1 054	135 482
400 000	Regierungsbezirk Darmstadt	85.59	1 011	341 497	5 475	346 972
400 000	Regierungsbezirk Darmstadt	85.59.1	27	29 822	1	29 823
400 000	Regierungsbezirk Darmstadt	85.59.2	506	220 983	4 656	225 640
400 000	Regierungsbezirk Darmstadt	85.59.9	478	90 691	817	91 509
400 000	Regierungsbezirk Darmstadt	85.6
400 000	Regierungsbezirk Darmstadt	Q	2 724	10 123 295	25 666	10 148 961
400 000	Regierungsbezirk Darmstadt	86	2 367	8 920 325	24 730	8 945 055
400 000	Regierungsbezirk Darmstadt	86.1	58	6 916 078	16 298	6 932 376

6. Umsatzsteuerpflichtige und steuerbarer Umsatz in Hessen 2021 nach Verwaltungsbezirken und wirtschaftlicher Gliederung

AGS	Regierungsbezirk Kreisfreie Stadt Landkreis	WZ 2008	Steuer- pflichtige	Steuerbarer Umsatz		
				Lieferungen und Leistungen	inner- gemein- schaftliche Erwerbe	insgesamt
			Anzahl	1 000 Euro		
400 000	Regierungsbezirk Darmstadt	86.10.1	42	5 954 610	12 833	5 967 442
400 000	Regierungsbezirk Darmstadt	86.10.2
400 000	Regierungsbezirk Darmstadt	86.10.3
400 000	Regierungsbezirk Darmstadt	86.2	1 107	1 459 729	3 150	1 462 879
400 000	Regierungsbezirk Darmstadt	86.21	229	61 390	83	61 473
400 000	Regierungsbezirk Darmstadt	86.22	332	906 975	1 457	908 431
400 000	Regierungsbezirk Darmstadt	86.23	546	491 364	1 611	492 975
400 000	Regierungsbezirk Darmstadt	86.9	1 202	544 517	5 282	549 800
400 000	Regierungsbezirk Darmstadt	86.90.1	210	30 139	45	30 184
400 000	Regierungsbezirk Darmstadt	86.90.2	269	70 752	265	71 018
400 000	Regierungsbezirk Darmstadt	86.90.3	80	9 868	45	9 913
400 000	Regierungsbezirk Darmstadt	86.90.9	643	433 758	4 927	438 685
400 000	Regierungsbezirk Darmstadt	87	61	401 516	372	401 888
400 000	Regierungsbezirk Darmstadt	87.1
400 000	Regierungsbezirk Darmstadt	87.2
400 000	Regierungsbezirk Darmstadt	87.3	23	239 416	299	239 715
400 000	Regierungsbezirk Darmstadt	87.9
400 000	Regierungsbezirk Darmstadt	88	296	801 455	563	802 018
400 000	Regierungsbezirk Darmstadt	88.1	110	111 998	54	112 052
400 000	Regierungsbezirk Darmstadt	88.10.1	80	74 857	18	74 875
400 000	Regierungsbezirk Darmstadt	88.10.2	30	37 141	36	37 177
400 000	Regierungsbezirk Darmstadt	88.9	186	689 456	510	689 966
400 000	Regierungsbezirk Darmstadt	88.91
400 000	Regierungsbezirk Darmstadt	88.99
400 000	Regierungsbezirk Darmstadt	R	3 908	3 654 884	13 902	3 668 786
400 000	Regierungsbezirk Darmstadt	90	2 058	335 301	2 624	337 925
400 000	Regierungsbezirk Darmstadt	90.01	416	42 598	79	42 677
400 000	Regierungsbezirk Darmstadt	90.01.1
400 000	Regierungsbezirk Darmstadt	90.01.2	13	2 113	2	2 115
400 000	Regierungsbezirk Darmstadt	90.01.3
400 000	Regierungsbezirk Darmstadt	90.01.4	376	38 062	72	38 134
400 000	Regierungsbezirk Darmstadt	90.02	113	53 325	1 139	54 464
400 000	Regierungsbezirk Darmstadt	90.03	1 472	123 832	1 007	124 840
400 000	Regierungsbezirk Darmstadt	90.03.1	123	14 433	75	14 508
400 000	Regierungsbezirk Darmstadt	90.03.2	353	31 010	422	31 431
400 000	Regierungsbezirk Darmstadt	90.03.3	289	23 755	303	24 057
400 000	Regierungsbezirk Darmstadt	90.03.4	42	6 738	3	6 740
400 000	Regierungsbezirk Darmstadt	90.03.5	665	47 898	205	48 102
400 000	Regierungsbezirk Darmstadt	90.04	57	115 546	399	115 944
400 000	Regierungsbezirk Darmstadt	90.04.1	40	101 281	17	101 298
400 000	Regierungsbezirk Darmstadt	90.04.2
400 000	Regierungsbezirk Darmstadt	90.04.3
400 000	Regierungsbezirk Darmstadt	91	27	13 056	306	13 362
400 000	Regierungsbezirk Darmstadt	91.01
400 000	Regierungsbezirk Darmstadt	91.02
400 000	Regierungsbezirk Darmstadt	91.03	4	687	—	687
400 000	Regierungsbezirk Darmstadt	91.04
400 000	Regierungsbezirk Darmstadt	92	416	980 173	1 318	981 491
400 000	Regierungsbezirk Darmstadt	92.00.1	333	141 429	823	142 253
400 000	Regierungsbezirk Darmstadt	92.00.2
400 000	Regierungsbezirk Darmstadt	92.00.3
400 000	Regierungsbezirk Darmstadt	93	1 407	2 326 355	9 654	2 336 008
400 000	Regierungsbezirk Darmstadt	93.1	1 014	2 214 235	7 531	2 221 765
400 000	Regierungsbezirk Darmstadt	93.11	201	90 647	858	91 505

6. Umsatzsteuerpflichtige und steuerbarer Umsatz in Hessen 2021 nach Verwaltungsbezirken und wirtschaftlicher Gliederung

AGS	Regierungsbezirk Kreisfreie Stadt Landkreis	WZ 2008	Steuer- pflichtige	Steuerbarer Umsatz		
				Lieferungen und Leistungen	inner- gemein- schaftliche Erwerbe	insgesamt
			Anzahl	1 000 Euro		
400 000	Regierungsbezirk Darmstadt	93.12	363	1 847 214	5 581	1 852 795
400 000	Regierungsbezirk Darmstadt	93.13	272	182 826	356	183 182
400 000	Regierungsbezirk Darmstadt	93.19	178	93 547	736	94 283
400 000	Regierungsbezirk Darmstadt	93.2	393	112 120	2 123	114 243
400 000	Regierungsbezirk Darmstadt	93.21	88	27 618	965	28 583
400 000	Regierungsbezirk Darmstadt	93.29	305	84 501	1 158	85 660
400 000	Regierungsbezirk Darmstadt	S	6 972	2 494 985	38 643	2 533 628
400 000	Regierungsbezirk Darmstadt	94	538	1 025 982	4 464	1 030 447
400 000	Regierungsbezirk Darmstadt	94.1	137	499 344	185	499 529
400 000	Regierungsbezirk Darmstadt	94.11	93	394 567	183	394 750
400 000	Regierungsbezirk Darmstadt	94.12	44	104 776	2	104 779
400 000	Regierungsbezirk Darmstadt	94.2	5	109 263	12	109 275
400 000	Regierungsbezirk Darmstadt	94.9	396	417 376	4 268	421 644
400 000	Regierungsbezirk Darmstadt	94.91	27	55 824	192	56 016
400 000	Regierungsbezirk Darmstadt	94.92
400 000	Regierungsbezirk Darmstadt	94.99
400 000	Regierungsbezirk Darmstadt	94.99.1	163	161 105	395	161 500
400 000	Regierungsbezirk Darmstadt	94.99.2
400 000	Regierungsbezirk Darmstadt	94.99.3	38	28 751	67	28 818
400 000	Regierungsbezirk Darmstadt	94.99.4
400 000	Regierungsbezirk Darmstadt	94.99.9	128	149 104	3 613	152 717
400 000	Regierungsbezirk Darmstadt	95	581	131 409	2 004	133 413
400 000	Regierungsbezirk Darmstadt	95.1	75	18 490	246	18 736
400 000	Regierungsbezirk Darmstadt	95.11	57	14 377	217	14 594
400 000	Regierungsbezirk Darmstadt	95.12	18	4 114	29	4 142
400 000	Regierungsbezirk Darmstadt	95.2	506	112 919	1 758	114 677
400 000	Regierungsbezirk Darmstadt	95.21	16	3 739	49	3 788
400 000	Regierungsbezirk Darmstadt	95.22	44	22 840	330	23 170
400 000	Regierungsbezirk Darmstadt	95.23	55	4 437	175	4 611
400 000	Regierungsbezirk Darmstadt	95.24	62	11 264	144	11 408
400 000	Regierungsbezirk Darmstadt	95.25	26	3 416	17	3 433
400 000	Regierungsbezirk Darmstadt	95.29	303	67 224	1 043	68 267
400 000	Regierungsbezirk Darmstadt	96	5 853	1 337 593	32 175	1 369 768
400 000	Regierungsbezirk Darmstadt	96.01	205	543 692	22 088	565 781
400 000	Regierungsbezirk Darmstadt	96.02	3 393	347 210	3 028	350 238
400 000	Regierungsbezirk Darmstadt	96.02.1	2 470	263 815	1 673	265 487
400 000	Regierungsbezirk Darmstadt	96.02.2	923	83 396	1 355	84 751
400 000	Regierungsbezirk Darmstadt	96.03	249	144 380	801	145 181
400 000	Regierungsbezirk Darmstadt	96.03.1
400 000	Regierungsbezirk Darmstadt	96.03.2
400 000	Regierungsbezirk Darmstadt	96.04	123	39 610	763	40 373
400 000	Regierungsbezirk Darmstadt	96.09	1 883	262 700	5 494	268 194
531 000	Landkreis Gießen	A - S	8 955	13 837 785	1 098 692	14 936 478
531 000	Landkreis Gießen	A	204	57 647	557	58 204
531 000	Landkreis Gießen	01	185	48 161	498	48 658
531 000	Landkreis Gießen	01.1	15	8 850	88	8 939
531 000	Landkreis Gießen	01.11	9	5 878	83	5 960
531 000	Landkreis Gießen	01.12	—	—	—	—
531 000	Landkreis Gießen	01.13
531 000	Landkreis Gießen	01.13.1
531 000	Landkreis Gießen	01.13.2	—	—	—	—
531 000	Landkreis Gießen	01.14	—	—	—	—
531 000	Landkreis Gießen	01.15	—	—	—	—
531 000	Landkreis Gießen	01.16	—	—	—	—

6. Umsatzsteuerpflichtige und steuerbarer Umsatz in Hessen 2021 nach Verwaltungsbezirken und wirtschaftlicher Gliederung

AGS	Regierungsbezirk Kreisfreie Stadt Landkreis	WZ 2008	Steuer- pflichtige	Steuerbarer Umsatz		
				Lieferungen und Leistungen	inner- gemein- schaftliche Erwerbe	insgesamt
			Anzahl	1 000 Euro		
531 000 Landkreis Gießen		01.19	•	•	•	•
531 000 Landkreis Gießen		01.19.1	•	•	•	•
531 000 Landkreis Gießen		01.19.2	—	—	—	—
531 000 Landkreis Gießen		01.19.9	—	—	—	—
531 000 Landkreis Gießen		01.2	•	•	•	•
531 000 Landkreis Gießen		01.21	—	—	—	—
531 000 Landkreis Gießen		01.22	—	—	—	—
531 000 Landkreis Gießen		01.23	—	—	—	—
531 000 Landkreis Gießen		01.24	•	•	•	•
531 000 Landkreis Gießen		01.25	—	—	—	—
531 000 Landkreis Gießen		01.25.1	—	—	—	—
531 000 Landkreis Gießen		01.25.9	—	—	—	—
531 000 Landkreis Gießen		01.26	—	—	—	—
531 000 Landkreis Gießen		01.27	—	—	—	—
531 000 Landkreis Gießen		01.28	—	—	—	—
531 000 Landkreis Gießen		01.29	—	—	—	—
531 000 Landkreis Gießen		01.3	9	5 332	199	5 532
531 000 Landkreis Gießen		01.30.1	4	595	1	596
531 000 Landkreis Gießen		01.30.2	5	4 738	198	4 936
531 000 Landkreis Gießen		01.4	•	•	•	•
531 000 Landkreis Gießen		01.41	•	•	•	•
531 000 Landkreis Gießen		01.42	•	•	•	•
531 000 Landkreis Gießen		01.43	7	899	•	•
531 000 Landkreis Gießen		01.44	—	—	—	—
531 000 Landkreis Gießen		01.45	•	•	•	•
531 000 Landkreis Gießen		01.46	—	—	—	—
531 000 Landkreis Gießen		01.47	•	•	•	•
531 000 Landkreis Gießen		01.49	•	•	•	•
531 000 Landkreis Gießen		01.5	115	24 734	155	24 888
531 000 Landkreis Gießen		01.6	28	6 927	12	6 940
531 000 Landkreis Gießen		01.61	13	4 601	2	4 604
531 000 Landkreis Gießen		01.62	•	•	•	•
531 000 Landkreis Gießen		01.63	—	—	—	—
531 000 Landkreis Gießen		01.64	•	•	•	•
531 000 Landkreis Gießen		01.7	—	—	—	—
531 000 Landkreis Gießen		02	•	•	•	•
531 000 Landkreis Gießen		02.1	5	4 577	50	4 628
531 000 Landkreis Gießen		02.2	3	1 670	9	1 678
531 000 Landkreis Gießen		02.3	—	—	—	—
531 000 Landkreis Gießen		02.4	•	•	•	•
531 000 Landkreis Gießen		03	•	•	•	•
531 000 Landkreis Gießen		03.1	—	—	—	—
531 000 Landkreis Gießen		03.11	—	—	—	—
531 000 Landkreis Gießen		03.12	—	—	—	—
531 000 Landkreis Gießen		03.2	•	•	•	•
531 000 Landkreis Gießen		03.21	—	—	—	—
531 000 Landkreis Gießen		03.22	•	•	•	•
531 000 Landkreis Gießen		B	8	8 139	•	•
531 000 Landkreis Gießen		05	—	—	—	—
531 000 Landkreis Gießen		05.1	—	—	—	—
531 000 Landkreis Gießen		05.2	—	—	—	—
531 000 Landkreis Gießen		06	—	—	—	—
531 000 Landkreis Gießen		06.1	—	—	—	—
531 000 Landkreis Gießen		06.2	—	—	—	—

6. Umsatzsteuerpflichtige und steuerbarer Umsatz in Hessen 2021 nach Verwaltungsbezirken und wirtschaftlicher Gliederung

AGS	Regierungsbezirk Kreisfreie Stadt Landkreis	WZ 2008	Steuer- pflichtige	Steuerbarer Umsatz		
				Lieferungen und Leistungen	inner- gemein- schaftliche Erwerbe	insgesamt
			Anzahl	1 000 Euro		
531 000 Landkreis Gießen		07	—	—	—	—
531 000 Landkreis Gießen		07.1	—	—	—	—
531 000 Landkreis Gießen		07.2	—	—	—	—
531 000 Landkreis Gießen		07.21	—	—	—	—
531 000 Landkreis Gießen		07.29	—	—	—	—
531 000 Landkreis Gießen		08	8	8 139	•	•
531 000 Landkreis Gießen		08.1	8	8 139	•	•
531 000 Landkreis Gießen		08.11	•	•	•	•
531 000 Landkreis Gießen		08.12	•	•	•	•
531 000 Landkreis Gießen		08.9	—	—	—	—
531 000 Landkreis Gießen		08.91	—	—	—	—
531 000 Landkreis Gießen		08.92	—	—	—	—
531 000 Landkreis Gießen		08.93	—	—	—	—
531 000 Landkreis Gießen		08.99	—	—	—	—
531 000 Landkreis Gießen		09	—	—	—	—
531 000 Landkreis Gießen		09.1	—	—	—	—
531 000 Landkreis Gießen		09.9	—	—	—	—
531 000 Landkreis Gießen		C	628	2 368 146	210 911	2 579 056
531 000 Landkreis Gießen		10	77	95 020	4 570	99 590
531 000 Landkreis Gießen		10.1	38	41 312	4 091	45 403
531 000 Landkreis Gießen		10.11	•	•	•	•
531 000 Landkreis Gießen		10.12	—	—	—	—
531 000 Landkreis Gießen		10.13	•	•	•	•
531 000 Landkreis Gießen		10.2	•	•	•	•
531 000 Landkreis Gießen		10.3	—	—	—	—
531 000 Landkreis Gießen		10.31	—	—	—	—
531 000 Landkreis Gießen		10.32	—	—	—	—
531 000 Landkreis Gießen		10.39	—	—	—	—
531 000 Landkreis Gießen		10.4	—	—	—	—
531 000 Landkreis Gießen		10.41	—	—	—	—
531 000 Landkreis Gießen		10.42	—	—	—	—
531 000 Landkreis Gießen		10.5	•	•	•	•
531 000 Landkreis Gießen		10.51	•	•	•	•
531 000 Landkreis Gießen		10.52	•	•	•	•
531 000 Landkreis Gießen		10.6	•	•	•	•
531 000 Landkreis Gießen		10.61	•	•	•	•
531 000 Landkreis Gießen		10.62	—	—	—	—
531 000 Landkreis Gießen		10.7	•	•	•	•
531 000 Landkreis Gießen		10.71	27	47 879	213	48 092
531 000 Landkreis Gießen		10.72	•	•	•	•
531 000 Landkreis Gießen		10.73	—	—	—	—
531 000 Landkreis Gießen		10.8	4	1 132	1	1 133
531 000 Landkreis Gießen		10.81	—	—	—	—
531 000 Landkreis Gießen		10.82	•	•	•	•
531 000 Landkreis Gießen		10.83	•	•	•	•
531 000 Landkreis Gießen		10.84	—	—	—	—
531 000 Landkreis Gießen		10.85	•	•	•	•
531 000 Landkreis Gießen		10.86	•	•	•	•
531 000 Landkreis Gießen		10.89	—	—	—	—
531 000 Landkreis Gießen		10.9	•	•	•	•
531 000 Landkreis Gießen		10.91	•	•	•	•
531 000 Landkreis Gießen		10.92	•	•	•	•
531 000 Landkreis Gießen		11	6	2 767	31	2 797
531 000 Landkreis Gießen		11.01	•	•	•	•

6. Umsatzsteuerpflichtige und steuerbarer Umsatz in Hessen 2021 nach Verwaltungsbezirken und wirtschaftlicher Gliederung

AGS	Regierungsbezirk Kreisfreie Stadt Landkreis	WZ 2008	Steuer- pflichtige	Steuerbarer Umsatz		
				Lieferungen und Leistungen	inner- gemein- schaftliche Erwerbe	insgesamt
			Anzahl	1 000 Euro		
531 000 Landkreis Gießen		11.02	—	—	—	—
531 000 Landkreis Gießen		11.03	•	•	•	•
531 000 Landkreis Gießen		11.04	—	—	—	—
531 000 Landkreis Gießen		11.05	•	•	•	•
531 000 Landkreis Gießen		11.06	—	—	—	—
531 000 Landkreis Gießen		11.07	•	•	•	•
531 000 Landkreis Gießen		12	•	•	•	•
531 000 Landkreis Gießen		13	•	•	•	•
531 000 Landkreis Gießen		13.1	•	•	•	•
531 000 Landkreis Gießen		13.2	—	—	—	—
531 000 Landkreis Gießen		13.3	•	•	•	•
531 000 Landkreis Gießen		13.9	4	753	—	754
531 000 Landkreis Gießen		13.91	—	—	—	—
531 000 Landkreis Gießen		13.92	•	•	•	•
531 000 Landkreis Gießen		13.93	—	—	—	—
531 000 Landkreis Gießen		13.94	—	—	—	—
531 000 Landkreis Gießen		13.95	—	—	—	—
531 000 Landkreis Gießen		13.96	•	•	•	•
531 000 Landkreis Gießen		13.99	•	•	•	•
531 000 Landkreis Gießen		14	5	449	4	453
531 000 Landkreis Gießen		14.1	•	•	•	•
531 000 Landkreis Gießen		14.11	—	—	—	—
531 000 Landkreis Gießen		14.12	—	—	—	—
531 000 Landkreis Gießen		14.13	•	•	•	•
531 000 Landkreis Gießen		14.14	—	—	—	—
531 000 Landkreis Gießen		14.19	•	•	•	•
531 000 Landkreis Gießen		14.2	•	•	•	•
531 000 Landkreis Gießen		14.3	•	•	•	•
531 000 Landkreis Gießen		14.31	—	—	—	—
531 000 Landkreis Gießen		14.39	•	•	•	•
531 000 Landkreis Gießen		15	4	310	38	348
531 000 Landkreis Gießen		15.1	4	310	38	348
531 000 Landkreis Gießen		15.11	—	—	—	—
531 000 Landkreis Gießen		15.12	4	310	38	348
531 000 Landkreis Gießen		15.2	—	—	—	—
531 000 Landkreis Gießen		16	49	39 607	4 752	44 359
531 000 Landkreis Gießen		16.1	8	2 963	7	2 970
531 000 Landkreis Gießen		16.2	41	36 644	4 745	41 390
531 000 Landkreis Gießen		16.21	•	•	•	•
531 000 Landkreis Gießen		16.22	—	—	—	—
531 000 Landkreis Gießen		16.23	30	10 969	139	11 108
531 000 Landkreis Gießen		16.24	•	•	•	•
531 000 Landkreis Gießen		16.29	7	652	42	694
531 000 Landkreis Gießen		17	7	52 008	6 875	58 882
531 000 Landkreis Gießen		17.1	•	•	•	•
531 000 Landkreis Gießen		17.11	—	—	—	—
531 000 Landkreis Gießen		17.12	•	•	•	•
531 000 Landkreis Gießen		17.2	•	•	•	•
531 000 Landkreis Gießen		17.21	•	•	•	•
531 000 Landkreis Gießen		17.22	—	—	—	—
531 000 Landkreis Gießen		17.23	—	—	—	—
531 000 Landkreis Gießen		17.24	—	—	—	—
531 000 Landkreis Gießen		17.29	•	•	•	•
531 000 Landkreis Gießen		18	29	15 850	2 033	17 883

6. Umsatzsteuerpflichtige und steuerbarer Umsatz in Hessen 2021 nach Verwaltungsbezirken und wirtschaftlicher Gliederung

AGS	Regierungsbezirk Kreisfreie Stadt Landkreis	WZ 2008	Steuer- pflichtige	Steuerbarer Umsatz		
				Lieferungen und Leistungen	inner- gemein- schaftliche Erwerbe	insgesamt
			Anzahl	1 000 Euro		
531 000	Landkreis Gießen	18.1	•	•	•	•
531 000	Landkreis Gießen	18.11	•	•	•	•
531 000	Landkreis Gießen	18.12	18	14 324	1 875	16 199
531 000	Landkreis Gießen	18.13	8	787	106	893
531 000	Landkreis Gießen	18.14	•	•	•	•
531 000	Landkreis Gießen	18.2	•	•	•	•
531 000	Landkreis Gießen	19	—	—	—	—
531 000	Landkreis Gießen	19.1	—	—	—	—
531 000	Landkreis Gießen	19.2	—	—	—	—
531 000	Landkreis Gießen	20	9	18 118	186	18 304
531 000	Landkreis Gießen	20.1	•	•	•	•
531 000	Landkreis Gießen	20.11	•	•	•	•
531 000	Landkreis Gießen	20.12	—	—	—	—
531 000	Landkreis Gießen	20.13	—	—	—	—
531 000	Landkreis Gießen	20.14	—	—	—	—
531 000	Landkreis Gießen	20.15	—	—	—	—
531 000	Landkreis Gießen	20.16	—	—	—	—
531 000	Landkreis Gießen	20.17	—	—	—	—
531 000	Landkreis Gießen	20.2	—	—	—	—
531 000	Landkreis Gießen	20.3	•	•	•	•
531 000	Landkreis Gießen	20.4	•	•	•	•
531 000	Landkreis Gießen	20.41	•	•	•	•
531 000	Landkreis Gießen	20.42	•	•	•	•
531 000	Landkreis Gießen	20.5	•	•	•	•
531 000	Landkreis Gießen	20.51	—	—	—	—
531 000	Landkreis Gießen	20.52	—	—	—	—
531 000	Landkreis Gießen	20.53	—	—	—	—
531 000	Landkreis Gießen	20.59	•	•	•	•
531 000	Landkreis Gießen	20.6	—	—	—	—
531 000	Landkreis Gießen	21	•	•	•	•
531 000	Landkreis Gießen	21.1	—	—	—	—
531 000	Landkreis Gießen	21.2	•	•	•	•
531 000	Landkreis Gießen	22	18	118 637	35 442	154 079
531 000	Landkreis Gießen	22.1	•	•	•	•
531 000	Landkreis Gießen	22.11	•	•	•	•
531 000	Landkreis Gießen	22.19	•	•	•	•
531 000	Landkreis Gießen	22.2	•	•	•	•
531 000	Landkreis Gießen	22.21	5	68 311	31 086	99 397
531 000	Landkreis Gießen	22.22	•	•	•	•
531 000	Landkreis Gießen	22.23	5	5 863	968	6 831
531 000	Landkreis Gießen	22.29	•	•	•	•
531 000	Landkreis Gießen	23	31	123 890	5 009	128 899
531 000	Landkreis Gießen	23.1	•	•	•	•
531 000	Landkreis Gießen	23.11	•	•	•	•
531 000	Landkreis Gießen	23.12	•	•	•	•
531 000	Landkreis Gießen	23.13	—	—	—	—
531 000	Landkreis Gießen	23.14	—	—	—	—
531 000	Landkreis Gießen	23.19	•	•	•	•
531 000	Landkreis Gießen	23.2	—	—	—	—
531 000	Landkreis Gießen	23.3	•	•	•	•
531 000	Landkreis Gießen	23.31	•	•	•	•
531 000	Landkreis Gießen	23.32	•	•	•	•
531 000	Landkreis Gießen	23.4	—	—	—	—
531 000	Landkreis Gießen	23.41	—	—	—	—

6. Umsatzsteuerpflichtige und steuerbarer Umsatz in Hessen 2021 nach Verwaltungsbezirken und wirtschaftlicher Gliederung

AGS	Regierungsbezirk Kreisfreie Stadt Landkreis	WZ 2008	Steuer- pflichtige	Steuerbarer Umsatz		
				Lieferungen und Leistungen	inner- gemein- schaftliche Erwerbe	insgesamt
			Anzahl	1 000 Euro		
531 000 Landkreis Gießen		23.42	—	—	—	—
531 000 Landkreis Gießen		23.43	—	—	—	—
531 000 Landkreis Gießen		23.44	—	—	—	—
531 000 Landkreis Gießen		23.49	—	—	—	—
531 000 Landkreis Gießen		23.5	—	—	—	—
531 000 Landkreis Gießen		23.51	—	—	—	—
531 000 Landkreis Gießen		23.52	—	—	—	—
531 000 Landkreis Gießen		23.6	9	89 399	798	90 197
531 000 Landkreis Gießen		23.61	•	•	•	•
531 000 Landkreis Gießen		23.62	—	—	—	—
531 000 Landkreis Gießen		23.63	—	—	—	—
531 000 Landkreis Gießen		23.64	—	—	—	—
531 000 Landkreis Gießen		23.65	—	—	—	—
531 000 Landkreis Gießen		23.69	•	•	•	•
531 000 Landkreis Gießen		23.7	14	5 016	32	5 047
531 000 Landkreis Gießen		23.9	•	•	•	•
531 000 Landkreis Gießen		23.91	—	—	—	—
531 000 Landkreis Gießen		23.99	•	•	•	•
531 000 Landkreis Gießen		24	8	8 096	23	8 119
531 000 Landkreis Gießen		24.1	•	•	•	•
531 000 Landkreis Gießen		24.2	—	—	—	—
531 000 Landkreis Gießen		24.3	•	•	•	•
531 000 Landkreis Gießen		24.31	•	•	•	•
531 000 Landkreis Gießen		24.32	—	—	—	—
531 000 Landkreis Gießen		24.33	—	—	—	—
531 000 Landkreis Gießen		24.34	—	—	—	—
531 000 Landkreis Gießen		24.4	•	•	•	•
531 000 Landkreis Gießen		24.41	•	•	•	•
531 000 Landkreis Gießen		24.42	—	—	—	—
531 000 Landkreis Gießen		24.43	—	—	—	—
531 000 Landkreis Gießen		24.44	—	—	—	—
531 000 Landkreis Gießen		24.45	•	•	•	•
531 000 Landkreis Gießen		24.46	—	—	—	—
531 000 Landkreis Gießen		24.5	•	•	•	•
531 000 Landkreis Gießen		24.51	•	•	•	•
531 000 Landkreis Gießen		24.52	—	—	—	—
531 000 Landkreis Gießen		24.53	—	—	—	—
531 000 Landkreis Gießen		24.54	—	—	—	—
531 000 Landkreis Gießen		25	94	711 049	64 653	775 702
531 000 Landkreis Gießen		25.1	•	•	•	•
531 000 Landkreis Gießen		25.11	•	•	•	•
531 000 Landkreis Gießen		25.12	•	•	•	•
531 000 Landkreis Gießen		25.2	•	•	•	•
531 000 Landkreis Gießen		25.21	—	—	—	—
531 000 Landkreis Gießen		25.29	•	•	•	•
531 000 Landkreis Gießen		25.3	—	—	—	—
531 000 Landkreis Gießen		25.4	•	•	•	•
531 000 Landkreis Gießen		25.5	•	•	•	•
531 000 Landkreis Gießen		25.6	49	77 302	1 450	78 753
531 000 Landkreis Gießen		25.61	7	31 247	667	31 914
531 000 Landkreis Gießen		25.62	42	46 055	783	46 838
531 000 Landkreis Gießen		25.7	6	21 449	448	21 897
531 000 Landkreis Gießen		25.71	—	—	—	—
531 000 Landkreis Gießen		25.72	•	•	•	•

6. Umsatzsteuerpflichtige und steuerbarer Umsatz in Hessen 2021 nach Verwaltungsbezirken und wirtschaftlicher Gliederung

AGS	Regierungsbezirk Kreisfreie Stadt Landkreis	WZ 2008	Steuer- pflichtige	Steuerbarer Umsatz		
				Lieferungen und Leistungen	inner- gemein- schaftliche Erwerbe	insgesamt
			Anzahl	1 000 Euro		
531 000 Landkreis Gießen		25.73	•	•	•	•
531 000 Landkreis Gießen		25.73.1	•	•	•	•
531 000 Landkreis Gießen		25.73.2	—	—	—	—
531 000 Landkreis Gießen		25.73.3	•	•	•	•
531 000 Landkreis Gießen		25.73.4	—	—	—	—
531 000 Landkreis Gießen		25.73.5	•	•	•	•
531 000 Landkreis Gießen		25.9	9	488 160	35 552	523 711
531 000 Landkreis Gießen		25.91	—	—	—	—
531 000 Landkreis Gießen		25.92	—	—	—	—
531 000 Landkreis Gießen		25.93	•	•	•	•
531 000 Landkreis Gießen		25.94	•	•	•	•
531 000 Landkreis Gießen		25.99	6	13 375	1 725	15 100
531 000 Landkreis Gießen		26	46	359 702	36 112	395 814
531 000 Landkreis Gießen		26.1	7	17 474	256	17 729
531 000 Landkreis Gießen		26.11	7	17 474	256	17 729
531 000 Landkreis Gießen		26.11.1	•	•	•	•
531 000 Landkreis Gießen		26.11.9	•	•	•	•
531 000 Landkreis Gießen		26.12	—	—	—	—
531 000 Landkreis Gießen		26.2	12	26 330	5 737	32 068
531 000 Landkreis Gießen		26.3	•	•	•	•
531 000 Landkreis Gießen		26.4	—	—	—	—
531 000 Landkreis Gießen		26.5	17	181 647	21 430	203 077
531 000 Landkreis Gießen		26.51	17	181 647	21 430	203 077
531 000 Landkreis Gießen		26.51.1	17	181 647	21 430	203 077
531 000 Landkreis Gießen		26.51.2	—	—	—	—
531 000 Landkreis Gießen		26.51.3	—	—	—	—
531 000 Landkreis Gießen		26.52	—	—	—	—
531 000 Landkreis Gießen		26.6	•	•	•	•
531 000 Landkreis Gießen		26.7	6	133 619	8 688	142 307
531 000 Landkreis Gießen		26.8	—	—	—	—
531 000 Landkreis Gießen		27	26	232 779	22 873	255 652
531 000 Landkreis Gießen		27.1	11	92 965	2 751	95 716
531 000 Landkreis Gießen		27.11	5	58 634	2 099	60 733
531 000 Landkreis Gießen		27.12	6	34 331	652	34 984
531 000 Landkreis Gießen		27.2	•	•	•	•
531 000 Landkreis Gießen		27.3	•	•	•	•
531 000 Landkreis Gießen		27.31	—	—	—	—
531 000 Landkreis Gießen		27.32	•	•	•	•
531 000 Landkreis Gießen		27.33	•	•	•	•
531 000 Landkreis Gießen		27.4	—	—	—	—
531 000 Landkreis Gießen		27.5	•	•	•	•
531 000 Landkreis Gießen		27.51	•	•	•	•
531 000 Landkreis Gießen		27.52	—	—	—	—
531 000 Landkreis Gießen		27.9	9	132 936	20 035	152 971
531 000 Landkreis Gießen		28	76	391 561	21 115	412 675
531 000 Landkreis Gießen		28.1	•	•	•	•
531 000 Landkreis Gießen		28.11	—	—	—	—
531 000 Landkreis Gießen		28.12	4	7 211	186	7 396
531 000 Landkreis Gießen		28.13	•	•	•	•
531 000 Landkreis Gießen		28.14	•	•	•	•
531 000 Landkreis Gießen		28.15	•	•	•	•
531 000 Landkreis Gießen		28.2	34	185 178	10 596	195 774
531 000 Landkreis Gießen		28.21	•	•	•	•
531 000 Landkreis Gießen		28.21.1	—	—	—	—

6. Umsatzsteuerpflichtige und steuerbarer Umsatz in Hessen 2021 nach Verwaltungsbezirken und wirtschaftlicher Gliederung

AGS	Regierungsbezirk Kreisfreie Stadt Landkreis	WZ 2008	Steuer- pflichtige	Steuerbarer Umsatz		
				Lieferungen und Leistungen	inner- gemein- schaftliche Erwerbe	insgesamt
			Anzahl	1 000 Euro		
531 000 Landkreis Gießen		28.21.9	•	•	•	•
531 000 Landkreis Gießen		28.22	•	•	•	•
531 000 Landkreis Gießen		28.23	•	•	•	•
531 000 Landkreis Gießen		28.24	•	•	•	•
531 000 Landkreis Gießen		28.25	10	39 152	2 065	41 217
531 000 Landkreis Gießen		28.29	19	92 789	2 972	95 761
531 000 Landkreis Gießen		28.3	•	•	•	•
531 000 Landkreis Gießen		28.4	9	23 275	44	23 319
531 000 Landkreis Gießen		28.41	5	7 554	36	7 590
531 000 Landkreis Gießen		28.49	4	15 722	8	15 730
531 000 Landkreis Gießen		28.9	21	161 734	8 346	170 080
531 000 Landkreis Gießen		28.91	—	—	—	—
531 000 Landkreis Gießen		28.92	•	•	•	•
531 000 Landkreis Gießen		28.92.1	—	—	—	—
531 000 Landkreis Gießen		28.92.2	•	•	•	•
531 000 Landkreis Gießen		28.93	•	•	•	•
531 000 Landkreis Gießen		28.94	—	—	—	—
531 000 Landkreis Gießen		28.95	—	—	—	—
531 000 Landkreis Gießen		28.96	—	—	—	—
531 000 Landkreis Gießen		28.99	•	•	•	•
531 000 Landkreis Gießen		29	9	10 753	2 516	13 269
531 000 Landkreis Gießen		29.1	—	—	—	—
531 000 Landkreis Gießen		29.10.1	—	—	—	—
531 000 Landkreis Gießen		29.10.2	—	—	—	—
531 000 Landkreis Gießen		29.2	•	•	•	•
531 000 Landkreis Gießen		29.3	•	•	•	•
531 000 Landkreis Gießen		29.31	—	—	—	—
531 000 Landkreis Gießen		29.32	•	•	•	•
531 000 Landkreis Gießen		30	•	•	•	•
531 000 Landkreis Gießen		30.1	—	—	—	—
531 000 Landkreis Gießen		30.11	—	—	—	—
531 000 Landkreis Gießen		30.12	—	—	—	—
531 000 Landkreis Gießen		30.2	—	—	—	—
531 000 Landkreis Gießen		30.20.1	—	—	—	—
531 000 Landkreis Gießen		30.20.2	—	—	—	—
531 000 Landkreis Gießen		30.3	—	—	—	—
531 000 Landkreis Gießen		30.4	—	—	—	—
531 000 Landkreis Gießen		30.9	•	•	•	•
531 000 Landkreis Gießen		30.91	—	—	—	—
531 000 Landkreis Gießen		30.92	•	•	•	•
531 000 Landkreis Gießen		30.99	—	—	—	—
531 000 Landkreis Gießen		31	30	24 172	2 165	26 337
531 000 Landkreis Gießen		31.01	•	•	•	•
531 000 Landkreis Gießen		31.02	•	•	•	•
531 000 Landkreis Gießen		31.03	•	•	•	•
531 000 Landkreis Gießen		31.09	24	7 360	98	7 458
531 000 Landkreis Gießen		31.09.1	•	•	•	•
531 000 Landkreis Gießen		31.09.9	•	•	•	•
531 000 Landkreis Gießen		32	53	72 199	1 112	73 311
531 000 Landkreis Gießen		32.1	11	7 178	84	7 262
531 000 Landkreis Gießen		32.11	•	•	•	•
531 000 Landkreis Gießen		32.12	•	•	•	•
531 000 Landkreis Gießen		32.13	•	•	•	•
531 000 Landkreis Gießen		32.2	4	6 270	53	6 323

6. Umsatzsteuerpflichtige und steuerbarer Umsatz in Hessen 2021 nach Verwaltungsbezirken und wirtschaftlicher Gliederung

AGS	Regierungsbezirk Kreisfreie Stadt Landkreis	WZ 2008	Steuer- pflichtige	Steuerbarer Umsatz		
				Lieferungen und Leistungen	inner- gemein- schaftliche Erwerbe	insgesamt
			Anzahl	1 000 Euro		
531 000 Landkreis Gießen		32.3	—	—	—	—
531 000 Landkreis Gießen		32.4	•	•	•	•
531 000 Landkreis Gießen		32.5	27	55 650	882	56 532
531 000 Landkreis Gießen		32.50.1	4	45 618	828	46 446
531 000 Landkreis Gießen		32.50.2	7	5 053	52	5 105
531 000 Landkreis Gießen		32.50.3	16	4 979	1	4 980
531 000 Landkreis Gießen		32.9	•	•	•	•
531 000 Landkreis Gießen		32.91	•	•	•	•
531 000 Landkreis Gießen		32.99	8	2 914	93	3 007
531 000 Landkreis Gießen		33	33	20 645	163	20 808
531 000 Landkreis Gießen		33.1	27	16 704	•	•
531 000 Landkreis Gießen		33.11	—	—	—	—
531 000 Landkreis Gießen		33.12	11	10 586	63	10 649
531 000 Landkreis Gießen		33.13	3	1 253	•	•
531 000 Landkreis Gießen		33.14	—	—	—	—
531 000 Landkreis Gießen		33.15	—	—	—	—
531 000 Landkreis Gießen		33.16	•	•	•	•
531 000 Landkreis Gießen		33.17	10	2 457	1	2 458
531 000 Landkreis Gießen		33.19	•	•	•	•
531 000 Landkreis Gießen		33.2	6	3 941	•	•
531 000 Landkreis Gießen		D	122	526 873	277	527 150
531 000 Landkreis Gießen		35	122	526 873	277	527 150
531 000 Landkreis Gießen		35.1	119	526 558	277	526 834
531 000 Landkreis Gießen		35.11	•	•	•	•
531 000 Landkreis Gießen		35.11.1	•	•	•	•
531 000 Landkreis Gießen		35.11.2	21	3 139	•	•
531 000 Landkreis Gießen		35.11.3	80	18 144	9	18 153
531 000 Landkreis Gießen		35.12	•	•	•	•
531 000 Landkreis Gießen		35.13	•	•	•	•
531 000 Landkreis Gießen		35.14	•	•	•	•
531 000 Landkreis Gießen		35.2	•	•	•	•
531 000 Landkreis Gießen		35.21	•	•	•	•
531 000 Landkreis Gießen		35.21.1	—	—	—	—
531 000 Landkreis Gießen		35.21.2	—	—	—	—
531 000 Landkreis Gießen		35.21.3	•	•	•	•
531 000 Landkreis Gießen		35.22	—	—	—	—
531 000 Landkreis Gießen		35.23	—	—	—	—
531 000 Landkreis Gießen		35.3	•	•	•	•
531 000 Landkreis Gießen		E	44	146 620	•	•
531 000 Landkreis Gießen		36	16	59 353	•	•
531 000 Landkreis Gießen		36.00.1	•	•	•	•
531 000 Landkreis Gießen		36.00.2	•	•	•	•
531 000 Landkreis Gießen		36.00.3	•	•	•	•
531 000 Landkreis Gießen		37	9	5 133	361	5 494
531 000 Landkreis Gießen		37.00.1	9	5 133	361	5 494
531 000 Landkreis Gießen		37.00.2	—	—	—	—
531 000 Landkreis Gießen		38	16	74 197	41	74 238
531 000 Landkreis Gießen		38.1	6	17 525	18	17 543
531 000 Landkreis Gießen		38.11	6	17 525	18	17 543
531 000 Landkreis Gießen		38.12	—	—	—	—
531 000 Landkreis Gießen		38.2	•	•	•	•
531 000 Landkreis Gießen		38.21	•	•	•	•
531 000 Landkreis Gießen		38.22	—	—	—	—
531 000 Landkreis Gießen		38.3	•	•	•	•

6. Umsatzsteuerpflichtige und steuerbarer Umsatz in Hessen 2021 nach Verwaltungsbezirken und wirtschaftlicher Gliederung

AGS	Regierungsbezirk Kreisfreie Stadt Landkreis	WZ 2008	Steuer- pflichtige	Steuerbarer Umsatz		
				Lieferungen und Leistungen	inner- gemein- schaftliche Erwerbe	insgesamt
			Anzahl	1 000 Euro		
531 000 Landkreis Gießen		38.31
531 000 Landkreis Gießen		38.32
531 000 Landkreis Gießen		39	3	7 938	1	7 939
531 000 Landkreis Gießen		F	1 018	753 806	4 662	758 468
531 000 Landkreis Gießen		41	65	170 844	175	171 019
531 000 Landkreis Gießen		41.1
531 000 Landkreis Gießen		41.10.1	3	691	9	700
531 000 Landkreis Gießen		41.10.2
531 000 Landkreis Gießen		41.10.3
531 000 Landkreis Gießen		41.2
531 000 Landkreis Gießen		41.20.1	46	133 475	151	133 625
531 000 Landkreis Gießen		41.20.2
531 000 Landkreis Gießen		42	20	40 178	22	40 200
531 000 Landkreis Gießen		42.1	3	16 839	.	.
531 000 Landkreis Gießen		42.11	3	16 839	.	.
531 000 Landkreis Gießen		42.12	—	—	—	—
531 000 Landkreis Gießen		42.13	—	—	—	—
531 000 Landkreis Gießen		42.2	8	9 141	.	.
531 000 Landkreis Gießen		42.21
531 000 Landkreis Gießen		42.22
531 000 Landkreis Gießen		42.9	9	14 198	15	14 213
531 000 Landkreis Gießen		42.91	—	—	—	—
531 000 Landkreis Gießen		42.99	9	14 198	15	14 213
531 000 Landkreis Gießen		43	933	542 785	4 464	547 249
531 000 Landkreis Gießen		43.1	25	19 975	96	20 071
531 000 Landkreis Gießen		43.11	5	13 213	26	13 239
531 000 Landkreis Gießen		43.12
531 000 Landkreis Gießen		43.13
531 000 Landkreis Gießen		43.2	351	233 703	906	234 609
531 000 Landkreis Gießen		43.21	98	48 235	36	48 271
531 000 Landkreis Gießen		43.22	141	148 832	680	149 512
531 000 Landkreis Gießen		43.29	112	36 636	190	36 826
531 000 Landkreis Gießen		43.29.1	74	22 435	86	22 521
531 000 Landkreis Gießen		43.29.9	38	14 201	104	14 305
531 000 Landkreis Gießen		43.3	353	141 452	2 753	144 205
531 000 Landkreis Gießen		43.31	12	7 356	6	7 363
531 000 Landkreis Gießen		43.32	87	40 001	1 111	41 112
531 000 Landkreis Gießen		43.33	131	46 048	1 180	47 228
531 000 Landkreis Gießen		43.34	108	45 218	240	45 458
531 000 Landkreis Gießen		43.34.1
531 000 Landkreis Gießen		43.34.2
531 000 Landkreis Gießen		43.39	15	2 829	215	3 044
531 000 Landkreis Gießen		43.9	204	147 654	710	148 364
531 000 Landkreis Gießen		43.91	80	70 529	417	70 947
531 000 Landkreis Gießen		43.91.1	44	44 566	366	44 933
531 000 Landkreis Gießen		43.91.2	36	25 963	51	26 014
531 000 Landkreis Gießen		43.99	124	77 125	292	77 417
531 000 Landkreis Gießen		43.99.1
531 000 Landkreis Gießen		43.99.2
531 000 Landkreis Gießen		43.99.9	93	51 557	172	51 729
531 000 Landkreis Gießen		G	1 816	5 589 226	662 670	6 251 896
531 000 Landkreis Gießen		45	364	871 727	66 770	938 497
531 000 Landkreis Gießen		45.1	134	662 786	47 373	710 159
531 000 Landkreis Gießen		45.11	123	640 569	41 239	681 808

**6. Umsatzsteuerpflichtige und steuerbarer Umsatz in Hessen 2021 nach
Verwaltungsbezirken und wirtschaftlicher Gliederung**

AGS	Regierungsbezirk Kreisfreie Stadt Landkreis	WZ 2008	Steuer- pflichtige	Steuerbarer Umsatz		
				Lieferungen und Leistungen	inner- gemein- schaftliche Erwerbe	insgesamt
			Anzahl	1 000 Euro		
531 000 Landkreis Gießen		45.19	11	22 216	6 134	28 350
531 000 Landkreis Gießen		45.2	139	74 400	435	74 835
531 000 Landkreis Gießen		45.20.1	23	12 459	8	12 467
531 000 Landkreis Gießen		45.20.2	11	5 362	1	5 363
531 000 Landkreis Gießen		45.20.3	99	48 436	258	48 693
531 000 Landkreis Gießen		45.20.4	6	8 144	168	8 312
531 000 Landkreis Gießen		45.3	73	128 881	17 405	146 285
531 000 Landkreis Gießen		45.31
531 000 Landkreis Gießen		45.32
531 000 Landkreis Gießen		45.4	18	5 661	1 557	7 218
531 000 Landkreis Gießen		46	482	3 540 097	519 682	4 059 778
531 000 Landkreis Gießen		46.1	187	74 817	3 748	78 564
531 000 Landkreis Gießen		46.11	5	604	.	.
531 000 Landkreis Gießen		46.12	—	—	—	—
531 000 Landkreis Gießen		46.13	25	9 597	223	9 820
531 000 Landkreis Gießen		46.13.1	4	563	1	564
531 000 Landkreis Gießen		46.13.2	21	9 034	222	9 256
531 000 Landkreis Gießen		46.14	37	18 118	879	18 997
531 000 Landkreis Gießen		46.15	29	9 672	106	9 778
531 000 Landkreis Gießen		46.16	6	1 572	284	1 857
531 000 Landkreis Gießen		46.17	7	1 741	.	.
531 000 Landkreis Gießen		46.18	64	32 241	2 253	34 494
531 000 Landkreis Gießen		46.18.1
531 000 Landkreis Gießen		46.18.2
531 000 Landkreis Gießen		46.18.3	—	—	—	—
531 000 Landkreis Gießen		46.18.4
531 000 Landkreis Gießen		46.18.5	5	393	16	410
531 000 Landkreis Gießen		46.18.6
531 000 Landkreis Gießen		46.18.7
531 000 Landkreis Gießen		46.18.9	44	14 231	1 465	15 696
531 000 Landkreis Gießen		46.19	14	1 270	2	1 272
531 000 Landkreis Gießen		46.2	16	28 805	3 454	32 259
531 000 Landkreis Gießen		46.21	4	4 705	.	.
531 000 Landkreis Gießen		46.22	5	13 788	3 435	17 224
531 000 Landkreis Gießen		46.23	7	10 312	.	.
531 000 Landkreis Gießen		46.24	—	—	—	—
531 000 Landkreis Gießen		46.3	41	264 839	33 899	298 738
531 000 Landkreis Gießen		46.31
531 000 Landkreis Gießen		46.32
531 000 Landkreis Gießen		46.33	—	—	—	—
531 000 Landkreis Gießen		46.34	11	41 074	96	41 170
531 000 Landkreis Gießen		46.35
531 000 Landkreis Gießen		46.36	—	—	—	—
531 000 Landkreis Gießen		46.37
531 000 Landkreis Gießen		46.38	13	49 570	4 336	53 906
531 000 Landkreis Gießen		46.38.1
531 000 Landkreis Gießen		46.38.2	—	—	—	—
531 000 Landkreis Gießen		46.38.9
531 000 Landkreis Gießen		46.39	9	85 887	1 077	86 964
531 000 Landkreis Gießen		46.39.1
531 000 Landkreis Gießen		46.39.9
531 000 Landkreis Gießen		46.4	79	410 761	110 817	521 579
531 000 Landkreis Gießen		46.41	3	2 286	37	2 323
531 000 Landkreis Gießen		46.42	5	21 546	14 531	36 078

6. Umsatzsteuerpflichtige und steuerbarer Umsatz in Hessen 2021 nach Verwaltungsbezirken und wirtschaftlicher Gliederung

AGS	Regierungsbezirk Kreisfreie Stadt Landkreis	WZ 2008	Steuer- pflichtige	Steuerbarer Umsatz		
				Lieferungen und Leistungen	inner- gemein- schaftliche Erwerbe	insgesamt
			Anzahl	1 000 Euro		
531 000 Landkreis Gießen		46.42.1
531 000 Landkreis Gießen		46.42.2
531 000 Landkreis Gießen		46.43	11	9 101	456	9 558
531 000 Landkreis Gießen		46.43.1
531 000 Landkreis Gießen		46.43.2
531 000 Landkreis Gießen		46.43.3
531 000 Landkreis Gießen		46.44
531 000 Landkreis Gießen		46.44.1
531 000 Landkreis Gießen		46.44.2
531 000 Landkreis Gießen		46.45	—	—	—	—
531 000 Landkreis Gießen		46.46	20	186 734	88 889	275 623
531 000 Landkreis Gießen		46.46.1
531 000 Landkreis Gießen		46.46.2
531 000 Landkreis Gießen		46.47
531 000 Landkreis Gießen		46.48	10	48 076	2 292	50 368
531 000 Landkreis Gießen		46.49	22	116 130	3 279	119 410
531 000 Landkreis Gießen		46.49.1
531 000 Landkreis Gießen		46.49.2
531 000 Landkreis Gießen		46.49.3	—	—	—	—
531 000 Landkreis Gießen		46.49.4	14	97 526	1 073	98 598
531 000 Landkreis Gießen		46.49.5
531 000 Landkreis Gießen		46.5	12	110 072	1 193	111 265
531 000 Landkreis Gießen		46.51
531 000 Landkreis Gießen		46.52
531 000 Landkreis Gießen		46.6	56	338 678	48 535	387 213
531 000 Landkreis Gießen		46.61	6	44 220	2 751	46 971
531 000 Landkreis Gießen		46.62	5	27 633	13 941	41 573
531 000 Landkreis Gießen		46.63
531 000 Landkreis Gießen		46.64	—	—	—	—
531 000 Landkreis Gießen		46.65	—	—	—	—
531 000 Landkreis Gießen		46.66
531 000 Landkreis Gießen		46.69	38	251 142	22 290	273 432
531 000 Landkreis Gießen		46.7	78	2 295 861	314 778	2 610 639
531 000 Landkreis Gießen		46.71
531 000 Landkreis Gießen		46.71.1	—	—	—	—
531 000 Landkreis Gießen		46.71.2
531 000 Landkreis Gießen		46.72
531 000 Landkreis Gießen		46.73	32	222 332	13 469	235 801
531 000 Landkreis Gießen		46.73.1	3	14 263	182	14 445
531 000 Landkreis Gießen		46.73.2
531 000 Landkreis Gießen		46.73.3
531 000 Landkreis Gießen		46.73.4	14	113 625	1 449	115 074
531 000 Landkreis Gießen		46.73.5
531 000 Landkreis Gießen		46.73.6
531 000 Landkreis Gießen		46.73.7
531 000 Landkreis Gießen		46.73.8
531 000 Landkreis Gießen		46.74
531 000 Landkreis Gießen		46.74.1
531 000 Landkreis Gießen		46.74.2
531 000 Landkreis Gießen		46.74.3
531 000 Landkreis Gießen		46.75	3	10 329	1 195	11 524
531 000 Landkreis Gießen		46.76
531 000 Landkreis Gießen		46.77	18	20 676	—	20 676
531 000 Landkreis Gießen		46.9	13	16 264	3 258	19 522

6. Umsatzsteuerpflichtige und steuerbarer Umsatz in Hessen 2021 nach Verwaltungsbezirken und wirtschaftlicher Gliederung

AGS	Regierungsbezirk Kreisfreie Stadt Landkreis	WZ 2008	Steuer- pflichtige	Steuerbarer Umsatz		
				Lieferungen und Leistungen	inner- gemein- schaftliche Erwerbe	insgesamt
			Anzahl	1 000 Euro		
531 000 Landkreis Gießen		47	970	1 177 402	76 219	1 253 621
531 000 Landkreis Gießen		47.1	113	318 453	5 132	323 586
531 000 Landkreis Gießen		47.11	63	277 607	3 640	281 247
531 000 Landkreis Gießen		47.19	50	40 847	1 492	42 339
531 000 Landkreis Gießen		47.2	94	67 036	3 245	70 281
531 000 Landkreis Gießen		47.21	13	10 088	614	10 702
531 000 Landkreis Gießen		47.22	11	12 247	826	13 074
531 000 Landkreis Gießen		47.23	3	1 155	•	•
531 000 Landkreis Gießen		47.24	9	3 388	•	•
531 000 Landkreis Gießen		47.25	17	3 943	118	4 061
531 000 Landkreis Gießen		47.26	5	9 932	10	9 942
531 000 Landkreis Gießen		47.29	36	26 284	1 667	27 951
531 000 Landkreis Gießen		47.3	37	51 051	33	51 084
531 000 Landkreis Gießen		47.30.1	25	31 678	7	31 685
531 000 Landkreis Gießen		47.30.2	12	19 373	25	19 398
531 000 Landkreis Gießen		47.4	78	42 844	1 432	44 276
531 000 Landkreis Gießen		47.41	43	27 055	648	27 703
531 000 Landkreis Gießen		47.42	13	6 369	143	6 512
531 000 Landkreis Gießen		47.43	22	9 420	640	10 060
531 000 Landkreis Gießen		47.5	170	149 734	8 256	157 990
531 000 Landkreis Gießen		47.51	27	9 020	1 360	10 380
531 000 Landkreis Gießen		47.52	55	47 878	998	48 876
531 000 Landkreis Gießen		47.52.1	20	14 429	576	15 005
531 000 Landkreis Gießen		47.52.3	35	33 449	422	33 871
531 000 Landkreis Gießen		47.53	8	4 399	181	4 580
531 000 Landkreis Gießen		47.54	31	13 320	698	14 018
531 000 Landkreis Gießen		47.59	49	75 117	5 019	80 136
531 000 Landkreis Gießen		47.59.1	31	61 428	4 737	66 165
531 000 Landkreis Gießen		47.59.2	•	•	•	•
531 000 Landkreis Gießen		47.59.3	•	•	•	•
531 000 Landkreis Gießen		47.59.9	12	11 559	188	11 747
531 000 Landkreis Gießen		47.6	79	76 558	9 207	85 765
531 000 Landkreis Gießen		47.61	7	8 682	13	8 695
531 000 Landkreis Gießen		47.62	25	12 066	740	12 806
531 000 Landkreis Gießen		47.62.1	12	2 084	4	2 088
531 000 Landkreis Gießen		47.62.2	13	9 981	736	10 717
531 000 Landkreis Gießen		47.63	—	—	—	—
531 000 Landkreis Gießen		47.64	37	50 000	8 227	58 228
531 000 Landkreis Gießen		47.64.1	20	30 127	3 751	33 878
531 000 Landkreis Gießen		47.64.2	17	19 873	4 476	24 350
531 000 Landkreis Gießen		47.65	10	5 810	227	6 036
531 000 Landkreis Gießen		47.7	285	363 613	8 958	372 572
531 000 Landkreis Gießen		47.71	30	16 220	2 174	18 394
531 000 Landkreis Gießen		47.72	10	8 110	821	8 932
531 000 Landkreis Gießen		47.72.1	•	•	•	•
531 000 Landkreis Gießen		47.72.2	•	•	•	•
531 000 Landkreis Gießen		47.73	46	225 023	236	225 259
531 000 Landkreis Gießen		47.74	15	7 821	31	7 852
531 000 Landkreis Gießen		47.75	15	3 443	51	3 494
531 000 Landkreis Gießen		47.76	35	10 244	1 105	11 350
531 000 Landkreis Gießen		47.76.1	29	8 872	1 067	9 939
531 000 Landkreis Gießen		47.76.2	6	1 372	38	1 411
531 000 Landkreis Gießen		47.77	36	26 650	3 633	30 283
531 000 Landkreis Gießen		47.78	76	62 507	873	63 380

6. Umsatzsteuerpflichtige und steuerbarer Umsatz in Hessen 2021 nach Verwaltungsbezirken und wirtschaftlicher Gliederung

AGS	Regierungsbezirk Kreisfreie Stadt Landkreis	WZ 2008	Steuer- pflichtige	Steuerbarer Umsatz		
				Lieferungen und Leistungen	inner- gemein- schaftliche Erwerbe	insgesamt
			Anzahl	1 000 Euro		
531 000 Landkreis Gießen		47.78.1	27	43 927	401	44 328
531 000 Landkreis Gießen		47.78.2	•	•	•	•
531 000 Landkreis Gießen		47.78.3	•	•	•	•
531 000 Landkreis Gießen		47.78.9	37	13 542	367	13 909
531 000 Landkreis Gießen		47.79	22	3 595	34	3 629
531 000 Landkreis Gießen		47.79.1	•	•	•	•
531 000 Landkreis Gießen		47.79.2	•	•	•	•
531 000 Landkreis Gießen		47.79.9	•	•	•	•
531 000 Landkreis Gießen		47.8	12	17 422	45	17 467
531 000 Landkreis Gießen		47.81	•	•	•	•
531 000 Landkreis Gießen		47.82	•	•	•	•
531 000 Landkreis Gießen		47.89	•	•	•	•
531 000 Landkreis Gießen		47.9	102	90 690	39 911	130 601
531 000 Landkreis Gießen		47.91	38	66 244	36 163	102 407
531 000 Landkreis Gießen		47.99	64	24 446	3 748	28 194
531 000 Landkreis Gießen		47.99.1	7	12 546	—	12 546
531 000 Landkreis Gießen		47.99.9	57	11 900	3 748	15 648
531 000 Landkreis Gießen		H	224	333 311	309	333 620
531 000 Landkreis Gießen		49	116	161 628	70	161 698
531 000 Landkreis Gießen		49.1	—	—	—	—
531 000 Landkreis Gießen		49.2	•	•	•	•
531 000 Landkreis Gießen		49.3	•	•	•	•
531 000 Landkreis Gießen		49.31	•	•	•	•
531 000 Landkreis Gießen		49.32	•	•	•	•
531 000 Landkreis Gießen		49.39	11	22 449	•	•
531 000 Landkreis Gießen		49.39.1	5	13 346	•	•
531 000 Landkreis Gießen		49.39.2	•	•	•	•
531 000 Landkreis Gießen		49.39.9	•	•	•	•
531 000 Landkreis Gießen		49.4	69	119 655	65	119 720
531 000 Landkreis Gießen		49.41	60	117 445	49	117 494
531 000 Landkreis Gießen		49.42	9	2 210	16	2 226
531 000 Landkreis Gießen		49.5	—	—	—	—
531 000 Landkreis Gießen		50	—	—	—	—
531 000 Landkreis Gießen		50.1	—	—	—	—
531 000 Landkreis Gießen		50.2	—	—	—	—
531 000 Landkreis Gießen		50.3	—	—	—	—
531 000 Landkreis Gießen		50.4	—	—	—	—
531 000 Landkreis Gießen		51	•	•	•	•
531 000 Landkreis Gießen		51.1	•	•	•	•
531 000 Landkreis Gießen		51.2	—	—	—	—
531 000 Landkreis Gießen		51.21	—	—	—	—
531 000 Landkreis Gießen		51.22	—	—	—	—
531 000 Landkreis Gießen		52	45	141 158	225	141 383
531 000 Landkreis Gießen		52.1	6	6 039	74	6 113
531 000 Landkreis Gießen		52.2	39	135 119	151	135 270
531 000 Landkreis Gießen		52.21	•	•	•	•
531 000 Landkreis Gießen		52.21.1	•	•	•	•
531 000 Landkreis Gießen		52.21.2	—	—	—	—
531 000 Landkreis Gießen		52.21.3	—	—	—	—
531 000 Landkreis Gießen		52.21.4	—	—	—	—
531 000 Landkreis Gießen		52.21.5	—	—	—	—
531 000 Landkreis Gießen		52.21.9	•	•	•	•
531 000 Landkreis Gießen		52.22	—	—	—	—
531 000 Landkreis Gießen		52.22.1	—	—	—	—

6. Umsatzsteuerpflichtige und steuerbarer Umsatz in Hessen 2021 nach Verwaltungsbezirken und wirtschaftlicher Gliederung

AGS	Regierungsbezirk Kreisfreie Stadt Landkreis	WZ 2008	Steuer- pflichtige	Steuerbarer Umsatz		
				Lieferungen und Leistungen	inner- gemein- schaftliche Erwerbe	insgesamt
			Anzahl	1 000 Euro		
531 000 Landkreis Gießen		52.22.2	—	—	—	—
531 000 Landkreis Gießen		52.22.3	—	—	—	—
531 000 Landkreis Gießen		52.22.9	—	—	—	—
531 000 Landkreis Gießen		52.23	•	•	•	•
531 000 Landkreis Gießen		52.23.1	•	•	•	•
531 000 Landkreis Gießen		52.23.9	—	—	—	—
531 000 Landkreis Gießen		52.24	—	—	—	—
531 000 Landkreis Gießen		52.29	35	134 128	59	134 187
531 000 Landkreis Gießen		52.29.1	31	131 762	•	•
531 000 Landkreis Gießen		52.29.2	—	—	—	—
531 000 Landkreis Gießen		52.29.9	4	2 366	•	•
531 000 Landkreis Gießen		53	•	•	•	•
531 000 Landkreis Gießen		53.1	—	—	—	—
531 000 Landkreis Gießen		53.2	•	•	•	•
531 000 Landkreis Gießen		I	532	137 424	1 541	138 965
531 000 Landkreis Gießen		55	63	15 028	183	15 211
531 000 Landkreis Gießen		55.1	55	14 364	20	14 384
531 000 Landkreis Gießen		55.10.1	23	7 523	13	7 536
531 000 Landkreis Gießen		55.10.2	6	1 746	•	•
531 000 Landkreis Gießen		55.10.3	22	4 713	•	•
531 000 Landkreis Gießen		55.10.4	4	383	•	•
531 000 Landkreis Gießen		55.2	•	•	•	•
531 000 Landkreis Gießen		55.20.1	—	—	—	—
531 000 Landkreis Gießen		55.20.2	—	—	—	—
531 000 Landkreis Gießen		55.20.3	6	249	•	•
531 000 Landkreis Gießen		55.20.4	•	•	•	•
531 000 Landkreis Gießen		55.3	—	—	—	—
531 000 Landkreis Gießen		55.9	•	•	•	•
531 000 Landkreis Gießen		55.90.1	•	•	•	•
531 000 Landkreis Gießen		55.90.9	—	—	—	—
531 000 Landkreis Gießen		56	469	122 396	1 358	123 754
531 000 Landkreis Gießen		56.1	360	101 818	1 209	103 027
531 000 Landkreis Gießen		56.10.1	202	63 599	741	64 339
531 000 Landkreis Gießen		56.10.2	13	5 624	—	5 624
531 000 Landkreis Gießen		56.10.3	107	26 465	348	26 813
531 000 Landkreis Gießen		56.10.4	19	2 137	45	2 181
531 000 Landkreis Gießen		56.10.5	19	3 995	75	4 070
531 000 Landkreis Gießen		56.2	28	9 260	50	9 311
531 000 Landkreis Gießen		56.21	15	3 719	11	3 730
531 000 Landkreis Gießen		56.29	13	5 541	39	5 580
531 000 Landkreis Gießen		56.3	81	11 318	99	11 416
531 000 Landkreis Gießen		56.30.1	61	7 650	81	7 731
531 000 Landkreis Gießen		56.30.2	•	•	•	•
531 000 Landkreis Gießen		56.30.3	7	821	1	822
531 000 Landkreis Gießen		56.30.4	•	•	•	•
531 000 Landkreis Gießen		56.30.9	5	1 503	17	1 520
531 000 Landkreis Gießen		J	332	430 842	1 801	432 643
531 000 Landkreis Gießen		58	25	62 649	154	62 803
531 000 Landkreis Gießen		58.1	21	61 835	79	61 914
531 000 Landkreis Gießen		58.11	9	3 421	•	•
531 000 Landkreis Gießen		58.12	—	—	—	—
531 000 Landkreis Gießen		58.13	•	•	•	•
531 000 Landkreis Gießen		58.14	•	•	•	•
531 000 Landkreis Gießen		58.19	•	•	•	•

6. Umsatzsteuerpflichtige und steuerbarer Umsatz in Hessen 2021 nach Verwaltungsbezirken und wirtschaftlicher Gliederung

AGS	Regierungsbezirk Kreisfreie Stadt Landkreis	WZ 2008	Steuer- pflichtige	Steuerbarer Umsatz		
				Lieferungen und Leistungen	inner- gemein- schaftliche Erwerbe	insgesamt
			Anzahl	1 000 Euro		
531 000 Landkreis Gießen		58.2	4	815	75	889
531 000 Landkreis Gießen		58.21
531 000 Landkreis Gießen		58.29
531 000 Landkreis Gießen		59
531 000 Landkreis Gießen		59.1
531 000 Landkreis Gießen		59.11
531 000 Landkreis Gießen		59.12
531 000 Landkreis Gießen		59.13	—	—	—	—
531 000 Landkreis Gießen		59.14
531 000 Landkreis Gießen		59.2
531 000 Landkreis Gießen		59.20.1
531 000 Landkreis Gießen		59.20.2
531 000 Landkreis Gießen		59.20.3
531 000 Landkreis Gießen		60	—	—	—	—
531 000 Landkreis Gießen		60.1	—	—	—	—
531 000 Landkreis Gießen		60.2	—	—	—	—
531 000 Landkreis Gießen		61
531 000 Landkreis Gießen		61.1
531 000 Landkreis Gießen		61.2	3	491	24	514
531 000 Landkreis Gießen		61.3	—	—	—	—
531 000 Landkreis Gießen		61.9
531 000 Landkreis Gießen		61.90.1	—	—	—	—
531 000 Landkreis Gießen		61.90.9
531 000 Landkreis Gießen		62	264	352 089	1 597	353 686
531 000 Landkreis Gießen		62.01	97	47 478	868	48 345
531 000 Landkreis Gießen		62.01.1	33	7 519	29	7 549
531 000 Landkreis Gießen		62.01.9	64	39 958	839	40 797
531 000 Landkreis Gießen		62.02	105	40 377	149	40 526
531 000 Landkreis Gießen		62.03
531 000 Landkreis Gießen		62.09
531 000 Landkreis Gießen		63	26	12 288	24	12 311
531 000 Landkreis Gießen		63.1	4	806	10	816
531 000 Landkreis Gießen		63.11
531 000 Landkreis Gießen		63.12
531 000 Landkreis Gießen		63.9	22	11 482	13	11 495
531 000 Landkreis Gießen		63.91
531 000 Landkreis Gießen		63.99
531 000 Landkreis Gießen		K	76	351 807	294	352 101
531 000 Landkreis Gießen		64
531 000 Landkreis Gießen		64.1
531 000 Landkreis Gießen		64.11	—	—	—	—
531 000 Landkreis Gießen		64.19
531 000 Landkreis Gießen		64.19.1	—	—	—	—
531 000 Landkreis Gießen		64.19.2
531 000 Landkreis Gießen		64.19.3
531 000 Landkreis Gießen		64.19.4	—	—	—	—
531 000 Landkreis Gießen		64.19.5	—	—	—	—
531 000 Landkreis Gießen		64.19.6	—	—	—	—
531 000 Landkreis Gießen		64.2	—	—	—	—
531 000 Landkreis Gießen		64.3	—	—	—	—
531 000 Landkreis Gießen		64.9
531 000 Landkreis Gießen		64.91	—	—	—	—
531 000 Landkreis Gießen		64.92
531 000 Landkreis Gießen		64.92.1	—	—	—	—

6. Umsatzsteuerpflichtige und steuerbarer Umsatz in Hessen 2021 nach Verwaltungsbezirken und wirtschaftlicher Gliederung

AGS	Regierungsbezirk Kreisfreie Stadt Landkreis	WZ 2008	Steuer- pflichtige	Steuerbarer Umsatz		
				Lieferungen und Leistungen	inner- gemein- schaftliche Erwerbe	insgesamt
			Anzahl	1 000 Euro		
531 000 Landkreis Gießen		64.92.2	•	•	•	•
531 000 Landkreis Gießen		64.99	•	•	•	•
531 000 Landkreis Gießen		64.99.1	•	•	•	•
531 000 Landkreis Gießen		64.99.9	—	—	—	—
531 000 Landkreis Gießen		65	•	•	•	•
531 000 Landkreis Gießen		65.1	•	•	•	•
531 000 Landkreis Gießen		65.11	—	—	—	—
531 000 Landkreis Gießen		65.12	•	•	•	•
531 000 Landkreis Gießen		65.12.1	—	—	—	—
531 000 Landkreis Gießen		65.12.2	•	•	•	•
531 000 Landkreis Gießen		65.2	—	—	—	—
531 000 Landkreis Gießen		65.3	—	—	—	—
531 000 Landkreis Gießen		66	•	•	•	•
531 000 Landkreis Gießen		66.1	27	13 859	36	13 895
531 000 Landkreis Gießen		66.11	—	—	—	—
531 000 Landkreis Gießen		66.12	—	—	—	—
531 000 Landkreis Gießen		66.19	27	13 859	36	13 895
531 000 Landkreis Gießen		66.2	36	10 717	112	10 828
531 000 Landkreis Gießen		66.21	•	•	•	•
531 000 Landkreis Gießen		66.22	•	•	•	•
531 000 Landkreis Gießen		66.29	3	259	•	•
531 000 Landkreis Gießen		66.3	•	•	•	•
531 000 Landkreis Gießen		L	992	342 598	2 664	345 262
531 000 Landkreis Gießen		68	992	342 598	2 664	345 262
531 000 Landkreis Gießen		68.1	62	49 947	17	49 963
531 000 Landkreis Gießen		68.2	765	233 023	1 046	234 070
531 000 Landkreis Gießen		68.3	165	59 628	1 602	61 229
531 000 Landkreis Gießen		68.31	75	22 347	30	22 378
531 000 Landkreis Gießen		68.32	90	37 280	1 571	38 852
531 000 Landkreis Gießen		M	1 483	2 150 683	207 266	2 357 949
531 000 Landkreis Gießen		69	412	149 223	295	149 517
531 000 Landkreis Gießen		69.1	243	70 177	125	70 302
531 000 Landkreis Gießen		69.10.1	50	38 322	4	38 326
531 000 Landkreis Gießen		69.10.2	177	28 770	121	28 891
531 000 Landkreis Gießen		69.10.3	•	•	•	•
531 000 Landkreis Gießen		69.10.4	•	•	•	•
531 000 Landkreis Gießen		69.10.9	•	•	•	•
531 000 Landkreis Gießen		69.2	169	79 046	169	79 215
531 000 Landkreis Gießen		69.20.1	6	5 181	•	•
531 000 Landkreis Gießen		69.20.2	•	•	•	•
531 000 Landkreis Gießen		69.20.3	130	69 194	•	•
531 000 Landkreis Gießen		69.20.4	•	•	•	•
531 000 Landkreis Gießen		70	305	1 654 136	204 413	1 858 549
531 000 Landkreis Gießen		70.1	•	•	•	•
531 000 Landkreis Gießen		70.10.1	•	•	•	•
531 000 Landkreis Gießen		70.10.9	•	•	•	•
531 000 Landkreis Gießen		70.2	•	•	•	•
531 000 Landkreis Gießen		70.21	10	10 472	410	10 882
531 000 Landkreis Gießen		70.22	•	•	•	•
531 000 Landkreis Gießen		71	386	226 420	589	227 009
531 000 Landkreis Gießen		71.1	374	214 421	396	214 818
531 000 Landkreis Gießen		71.11	81	106 364	65	106 428
531 000 Landkreis Gießen		71.11.1	47	91 122	16	91 137
531 000 Landkreis Gießen		71.11.2	9	1 829	•	•

**6. Umsatzsteuerpflichtige und steuerbarer Umsatz in Hessen 2021 nach
Verwaltungsbezirken und wirtschaftlicher Gliederung**

AGS	Regierungsbezirk Kreisfreie Stadt Landkreis	WZ 2008	Steuer- pflichtige	Steuerbarer Umsatz		
				Lieferungen und Leistungen	inner- gemein- schaftliche Erwerbe	insgesamt
			Anzahl	1 000 Euro		
531 000 Landkreis Gießen		71.11.3	11	10 221	•	•
531 000 Landkreis Gießen		71.11.4	14	3 192	2	3 194
531 000 Landkreis Gießen		71.12	293	108 058	332	108 389
531 000 Landkreis Gießen		71.12.1	124	49 083	165	49 248
531 000 Landkreis Gießen		71.12.2	87	28 202	84	28 287
531 000 Landkreis Gießen		71.12.3	6	4 704	24	4 728
531 000 Landkreis Gießen		71.12.9	76	26 068	59	26 127
531 000 Landkreis Gießen		71.2	12	11 998	193	12 191
531 000 Landkreis Gießen		72	39	18 198	253	18 450
531 000 Landkreis Gießen		72.1	33	17 876	•	•
531 000 Landkreis Gießen		72.11	•	•	•	•
531 000 Landkreis Gießen		72.19	•	•	•	•
531 000 Landkreis Gießen		72.2	6	321	•	•
531 000 Landkreis Gießen		73	111	59 437	362	59 799
531 000 Landkreis Gießen		73.1	•	•	•	•
531 000 Landkreis Gießen		73.11	103	57 820	362	58 182
531 000 Landkreis Gießen		73.12	•	•	•	•
531 000 Landkreis Gießen		73.2	•	•	•	•
531 000 Landkreis Gießen		74	158	25 746	1 302	27 048
531 000 Landkreis Gießen		74.1	26	3 298	353	3 651
531 000 Landkreis Gießen		74.10.1	•	•	•	•
531 000 Landkreis Gießen		74.10.2	•	•	•	•
531 000 Landkreis Gießen		74.10.3	9	1 419	100	1 519
531 000 Landkreis Gießen		74.2	25	3 789	17	3 806
531 000 Landkreis Gießen		74.20.1	•	•	•	•
531 000 Landkreis Gießen		74.20.2	•	•	•	•
531 000 Landkreis Gießen		74.3	30	6 883	873	7 756
531 000 Landkreis Gießen		74.30.1	•	•	•	•
531 000 Landkreis Gießen		74.30.2	•	•	•	•
531 000 Landkreis Gießen		74.9	77	11 777	59	11 836
531 000 Landkreis Gießen		75	72	17 524	52	17 576
531 000 Landkreis Gießen		75.00.1	62	14 501	23	14 524
531 000 Landkreis Gießen		75.00.9	10	3 023	29	3 052
531 000 Landkreis Gießen		N	539	245 545	1 824	247 369
531 000 Landkreis Gießen		77	62	50 818	1 281	52 099
531 000 Landkreis Gießen		77.1	•	•	•	•
531 000 Landkreis Gießen		77.11	9	4 059	—	4 059
531 000 Landkreis Gießen		77.12	•	•	•	•
531 000 Landkreis Gießen		77.2	•	•	•	•
531 000 Landkreis Gießen		77.21	4	953	20	973
531 000 Landkreis Gießen		77.22	•	•	•	•
531 000 Landkreis Gießen		77.29	•	•	•	•
531 000 Landkreis Gießen		77.3	35	20 832	1 128	21 961
531 000 Landkreis Gießen		77.31	•	•	•	•
531 000 Landkreis Gießen		77.32	12	5 793	52	5 845
531 000 Landkreis Gießen		77.33	•	•	•	•
531 000 Landkreis Gießen		77.34	—	—	—	—
531 000 Landkreis Gießen		77.35	—	—	—	—
531 000 Landkreis Gießen		77.39	20	14 762	1 073	15 835
531 000 Landkreis Gießen		77.4	—	—	—	—
531 000 Landkreis Gießen		78	16	27 824	10	27 834
531 000 Landkreis Gießen		78.1	•	•	•	•
531 000 Landkreis Gießen		78.2	8	23 064	8	23 071
531 000 Landkreis Gießen		78.3	•	•	•	•

6. Umsatzsteuerpflichtige und steuerbarer Umsatz in Hessen 2021 nach Verwaltungsbezirken und wirtschaftlicher Gliederung

AGS	Regierungsbezirk Kreisfreie Stadt Landkreis	WZ 2008	Steuer- pflichtige	Steuerbarer Umsatz		
				Lieferungen und Leistungen	inner- gemein- schaftliche Erwerbe	insgesamt
			Anzahl	1 000 Euro		
531 000 Landkreis Gießen		79	28	7 421	37	7 458
531 000 Landkreis Gießen		79.1
531 000 Landkreis Gießen		79.11	19	1 586	9	1 595
531 000 Landkreis Gießen		79.12
531 000 Landkreis Gießen		79.9
531 000 Landkreis Gießen		80	28	28 468	—	28 468
531 000 Landkreis Gießen		80.1
531 000 Landkreis Gießen		80.2
531 000 Landkreis Gießen		80.3
531 000 Landkreis Gießen		81	313	95 863	448	96 311
531 000 Landkreis Gießen		81.1	130	23 300	45	23 345
531 000 Landkreis Gießen		81.2	78	21 762	105	21 867
531 000 Landkreis Gießen		81.21	40	11 574	11	11 585
531 000 Landkreis Gießen		81.22	27	8 667	.	.
531 000 Landkreis Gießen		81.22.1
531 000 Landkreis Gießen		81.22.9
531 000 Landkreis Gießen		81.29	11	1 521	.	.
531 000 Landkreis Gießen		81.29.1
531 000 Landkreis Gießen		81.29.2
531 000 Landkreis Gießen		81.29.9
531 000 Landkreis Gießen		81.3	105	50 801	298	51 099
531 000 Landkreis Gießen		81.30.1	94	48 055	245	48 300
531 000 Landkreis Gießen		81.30.9	11	2 746	53	2 799
531 000 Landkreis Gießen		82	92	35 150	48	35 198
531 000 Landkreis Gießen		82.1
531 000 Landkreis Gießen		82.11
531 000 Landkreis Gießen		82.19	11	1 329	6	1 335
531 000 Landkreis Gießen		82.2
531 000 Landkreis Gießen		82.3	18	6 367	10	6 377
531 000 Landkreis Gießen		82.9	49	26 190	31	26 221
531 000 Landkreis Gießen		82.91
531 000 Landkreis Gießen		82.91.1	3	479	.	.
531 000 Landkreis Gießen		82.91.2
531 000 Landkreis Gießen		82.92
531 000 Landkreis Gießen		82.99	42	21 634	31	21 665
531 000 Landkreis Gießen		82.99.1	—	—	—	—
531 000 Landkreis Gießen		82.99.9	42	21 634	31	21 665
531 000 Landkreis Gießen		O	—	—	—	—
531 000 Landkreis Gießen		P	145	153 140	2 213	155 353
531 000 Landkreis Gießen		85	145	153 140	2 213	155 353
531 000 Landkreis Gießen		85.1	—	—	—	—
531 000 Landkreis Gießen		85.2	—	—	—	—
531 000 Landkreis Gießen		85.3
531 000 Landkreis Gießen		85.31
531 000 Landkreis Gießen		85.32	7	398	14	412
531 000 Landkreis Gießen		85.4
531 000 Landkreis Gießen		85.41	10	709	2	712
531 000 Landkreis Gießen		85.42
531 000 Landkreis Gießen		85.42.1
531 000 Landkreis Gießen		85.42.2
531 000 Landkreis Gießen		85.42.3	—	—	—	—
531 000 Landkreis Gießen		85.42.4
531 000 Landkreis Gießen		85.5
531 000 Landkreis Gießen		85.51	35	2 920	3	2 922

6. Umsatzsteuerpflichtige und steuerbarer Umsatz in Hessen 2021 nach Verwaltungsbezirken und wirtschaftlicher Gliederung

AGS	Regierungsbezirk Kreisfreie Stadt Landkreis	WZ 2008	Steuer- pflichtige	Steuerbarer Umsatz		
				Lieferungen und Leistungen	inner- gemein- schaftliche Erwerbe	insgesamt
			Anzahl	1 000 Euro		
531 000 Landkreis Gießen		85.52
531 000 Landkreis Gießen		85.53	35	11 858	3	11 862
531 000 Landkreis Gießen		85.59	47	10 730	9	10 739
531 000 Landkreis Gießen		85.59.1
531 000 Landkreis Gießen		85.59.2	24	8 465	7	8 472
531 000 Landkreis Gießen		85.59.9
531 000 Landkreis Gießen		85.6
531 000 Landkreis Gießen		Q	201	118 457	243	118 700
531 000 Landkreis Gießen		86	181	60 863	211	61 075
531 000 Landkreis Gießen		86.1	—	—	—	—
531 000 Landkreis Gießen		86.10.1	—	—	—	—
531 000 Landkreis Gießen		86.10.2	—	—	—	—
531 000 Landkreis Gießen		86.10.3	—	—	—	—
531 000 Landkreis Gießen		86.2	92	43 390	66	43 456
531 000 Landkreis Gießen		86.21	24	4 827	.	.
531 000 Landkreis Gießen		86.22	34	18 693	.	.
531 000 Landkreis Gießen		86.23	34	19 871	.	.
531 000 Landkreis Gießen		86.9	89	17 474	146	17 619
531 000 Landkreis Gießen		86.90.1	13	1 540	1	1 541
531 000 Landkreis Gießen		86.90.2	14	1 836	1	1 836
531 000 Landkreis Gießen		86.90.3	8	1 000	37	1 037
531 000 Landkreis Gießen		86.90.9	54	13 098	107	13 205
531 000 Landkreis Gießen		87	5	4 454	.	.
531 000 Landkreis Gießen		87.1
531 000 Landkreis Gießen		87.2
531 000 Landkreis Gießen		87.3
531 000 Landkreis Gießen		87.9	—	—	—	—
531 000 Landkreis Gießen		88	15	53 140	.	.
531 000 Landkreis Gießen		88.1
531 000 Landkreis Gießen		88.10.1
531 000 Landkreis Gießen		88.10.2	—	—	—	—
531 000 Landkreis Gießen		88.9
531 000 Landkreis Gießen		88.91	—	—	—	—
531 000 Landkreis Gießen		88.99
531 000 Landkreis Gießen		R	194	56 410	90	56 500
531 000 Landkreis Gießen		90	74	6 919	8	6 927
531 000 Landkreis Gießen		90.01	13	2 534	—	2 534
531 000 Landkreis Gießen		90.01.1	—	—	—	—
531 000 Landkreis Gießen		90.01.2
531 000 Landkreis Gießen		90.01.3	—	—	—	—
531 000 Landkreis Gießen		90.01.4
531 000 Landkreis Gießen		90.02
531 000 Landkreis Gießen		90.03	55	3 339	—	3 340
531 000 Landkreis Gießen		90.03.1
531 000 Landkreis Gießen		90.03.2	19	967	.	.
531 000 Landkreis Gießen		90.03.3	10	446	—	446
531 000 Landkreis Gießen		90.03.4
531 000 Landkreis Gießen		90.03.5	20	1 513	—	1 513
531 000 Landkreis Gießen		90.04
531 000 Landkreis Gießen		90.04.1
531 000 Landkreis Gießen		90.04.2	—	—	—	—
531 000 Landkreis Gießen		90.04.3	—	—	—	—
531 000 Landkreis Gießen		91	—	—	—	—
531 000 Landkreis Gießen		91.01	—	—	—	—

6. Umsatzsteuerpflichtige und steuerbarer Umsatz in Hessen 2021 nach Verwaltungsbezirken und wirtschaftlicher Gliederung

AGS	Regierungsbezirk Kreisfreie Stadt Landkreis	WZ 2008	Steuer- pflichtige	Steuerbarer Umsatz		
				Lieferungen und Leistungen	inner- gemein- schaftliche Erwerbe	insgesamt
			Anzahl	1 000 Euro		
531 000 Landkreis Gießen		91.02	—	—	—	—
531 000 Landkreis Gießen		91.03	—	—	—	—
531 000 Landkreis Gießen		91.04	—	—	—	—
531 000 Landkreis Gießen		92	26	13 079	6	13 084
531 000 Landkreis Gießen		92.00.1	19	11 901	5	11 906
531 000 Landkreis Gießen		92.00.2	—	—	—	—
531 000 Landkreis Gießen		92.00.3	7	1 178	—	1 178
531 000 Landkreis Gießen		93	94	36 412	76	36 488
531 000 Landkreis Gießen		93.1	72	32 990	40	33 030
531 000 Landkreis Gießen		93.11	13	22 037	25	22 062
531 000 Landkreis Gießen		93.12	31	5 061	1	5 062
531 000 Landkreis Gießen		93.13	17	4 240	14	4 254
531 000 Landkreis Gießen		93.19	11	1 651	1	1 652
531 000 Landkreis Gießen		93.2	22	3 422	36	3 458
531 000 Landkreis Gießen		93.21	11	826	17	843
531 000 Landkreis Gießen		93.29	11	2 596	19	2 615
531 000 Landkreis Gießen		S	397	67 110	952	68 062
531 000 Landkreis Gießen		94	35	16 940	93	17 033
531 000 Landkreis Gießen		94.1	9	1 313	52	1 365
531 000 Landkreis Gießen		94.11	9	1 313	52	1 365
531 000 Landkreis Gießen		94.12	—	—	—	—
531 000 Landkreis Gießen		94.2	—	—	—	—
531 000 Landkreis Gießen		94.9	26	15 627	41	15 667
531 000 Landkreis Gießen		94.91
531 000 Landkreis Gießen		94.92	—	—	—	—
531 000 Landkreis Gießen		94.99
531 000 Landkreis Gießen		94.99.1	17	4 599	9	4 608
531 000 Landkreis Gießen		94.99.2
531 000 Landkreis Gießen		94.99.3
531 000 Landkreis Gießen		94.99.4	—	—	—	—
531 000 Landkreis Gießen		94.99.9
531 000 Landkreis Gießen		95	38	7 072	78	7 150
531 000 Landkreis Gießen		95.1
531 000 Landkreis Gießen		95.11
531 000 Landkreis Gießen		95.12
531 000 Landkreis Gießen		95.2
531 000 Landkreis Gießen		95.21
531 000 Landkreis Gießen		95.22	5	586	.	.
531 000 Landkreis Gießen		95.23
531 000 Landkreis Gießen		95.24	5	1 429	—	1 429
531 000 Landkreis Gießen		95.25
531 000 Landkreis Gießen		95.29	19	2 878	70	2 948
531 000 Landkreis Gießen		96	324	43 098	781	43 879
531 000 Landkreis Gießen		96.01	14	7 553	607	8 159
531 000 Landkreis Gießen		96.02	199	19 316	157	19 473
531 000 Landkreis Gießen		96.02.1	156	16 112	60	16 172
531 000 Landkreis Gießen		96.02.2	43	3 203	98	3 301
531 000 Landkreis Gießen		96.03	18	3 771	6	3 777
531 000 Landkreis Gießen		96.03.1	18	3 771	6	3 777
531 000 Landkreis Gießen		96.03.2	—	—	—	—
531 000 Landkreis Gießen		96.04	11	3 321	3	3 324
531 000 Landkreis Gießen		96.09	82	9 138	8	9 146
532 000 Lahn-Dill-Kreis		A - S	8 632	14 932 720	1 064 278	15 996 999
532 000 Lahn-Dill-Kreis		A	162	47 061	938	47 999

6. Umsatzsteuerpflichtige und steuerbarer Umsatz in Hessen 2021 nach Verwaltungsbezirken und wirtschaftlicher Gliederung

AGS	Regierungsbezirk Kreisfreie Stadt Landkreis	WZ 2008	Steuer- pflichtige	Steuerbarer Umsatz		
				Lieferungen und Leistungen	inner- gemein- schaftliche Erwerbe	insgesamt
			Anzahl	1 000 Euro		
532 000	Lahn-Dill-Kreis	01	125	25 261	916	26 177
532 000	Lahn-Dill-Kreis	01.1	23	4 268	277	4 545
532 000	Lahn-Dill-Kreis	01.11	•	•	•	•
532 000	Lahn-Dill-Kreis	01.12	—	—	—	—
532 000	Lahn-Dill-Kreis	01.13	—	—	—	—
532 000	Lahn-Dill-Kreis	01.13.1	—	—	—	—
532 000	Lahn-Dill-Kreis	01.13.2	—	—	—	—
532 000	Lahn-Dill-Kreis	01.14	—	—	—	—
532 000	Lahn-Dill-Kreis	01.15	—	—	—	—
532 000	Lahn-Dill-Kreis	01.16	—	—	—	—
532 000	Lahn-Dill-Kreis	01.19	•	•	•	•
532 000	Lahn-Dill-Kreis	01.19.1	—	—	—	—
532 000	Lahn-Dill-Kreis	01.19.2	•	•	•	•
532 000	Lahn-Dill-Kreis	01.19.9	—	—	—	—
532 000	Lahn-Dill-Kreis	01.2	•	•	•	•
532 000	Lahn-Dill-Kreis	01.21	—	—	—	—
532 000	Lahn-Dill-Kreis	01.22	—	—	—	—
532 000	Lahn-Dill-Kreis	01.23	—	—	—	—
532 000	Lahn-Dill-Kreis	01.24	—	—	—	—
532 000	Lahn-Dill-Kreis	01.25	•	•	•	•
532 000	Lahn-Dill-Kreis	01.25.1	—	—	—	—
532 000	Lahn-Dill-Kreis	01.25.9	•	•	•	•
532 000	Lahn-Dill-Kreis	01.26	—	—	—	—
532 000	Lahn-Dill-Kreis	01.27	—	—	—	—
532 000	Lahn-Dill-Kreis	01.28	—	—	—	—
532 000	Lahn-Dill-Kreis	01.29	—	—	—	—
532 000	Lahn-Dill-Kreis	01.3	•	•	•	•
532 000	Lahn-Dill-Kreis	01.30.1	•	•	•	•
532 000	Lahn-Dill-Kreis	01.30.2	•	•	•	•
532 000	Lahn-Dill-Kreis	01.4	22	2 383	56	2 439
532 000	Lahn-Dill-Kreis	01.41	3	1 097	16	1 113
532 000	Lahn-Dill-Kreis	01.42	•	•	•	•
532 000	Lahn-Dill-Kreis	01.43	5	337	•	•
532 000	Lahn-Dill-Kreis	01.44	—	—	—	—
532 000	Lahn-Dill-Kreis	01.45	5	365	37	402
532 000	Lahn-Dill-Kreis	01.46	•	•	•	•
532 000	Lahn-Dill-Kreis	01.47	•	•	•	•
532 000	Lahn-Dill-Kreis	01.49	5	234	•	•
532 000	Lahn-Dill-Kreis	01.5	54	13 636	104	13 740
532 000	Lahn-Dill-Kreis	01.6	22	4 045	471	4 516
532 000	Lahn-Dill-Kreis	01.61	5	1 754	155	1 909
532 000	Lahn-Dill-Kreis	01.62	•	•	•	•
532 000	Lahn-Dill-Kreis	01.63	—	—	—	—
532 000	Lahn-Dill-Kreis	01.64	•	•	•	•
532 000	Lahn-Dill-Kreis	01.7	—	—	—	—
532 000	Lahn-Dill-Kreis	02	•	•	•	•
532 000	Lahn-Dill-Kreis	02.1	•	•	•	•
532 000	Lahn-Dill-Kreis	02.2	9	2 531	20	2 551
532 000	Lahn-Dill-Kreis	02.3	—	—	—	—
532 000	Lahn-Dill-Kreis	02.4	22	15 866	2	15 868
532 000	Lahn-Dill-Kreis	03	•	•	•	•
532 000	Lahn-Dill-Kreis	03.1	—	—	—	—
532 000	Lahn-Dill-Kreis	03.11	—	—	—	—
532 000	Lahn-Dill-Kreis	03.12	—	—	—	—

**6. Umsatzsteuerpflichtige und steuerbarer Umsatz in Hessen 2021 nach
Verwaltungsbezirken und wirtschaftlicher Gliederung**

AGS	Regierungsbezirk Kreisfreie Stadt Landkreis	WZ 2008	Steuer- pflichtige	Steuerbarer Umsatz		
				Lieferungen und Leistungen	inner- gemein- schaftliche Erwerbe	insgesamt
			Anzahl	1 000 Euro		
532 000 Lahn-Dill-Kreis		03.2	•	•	•	•
532 000 Lahn-Dill-Kreis		03.21	—	—	—	—
532 000 Lahn-Dill-Kreis		03.22	•	•	•	•
532 000 Lahn-Dill-Kreis		B	•	•	•	•
532 000 Lahn-Dill-Kreis		05	—	—	—	—
532 000 Lahn-Dill-Kreis		05.1	—	—	—	—
532 000 Lahn-Dill-Kreis		05.2	—	—	—	—
532 000 Lahn-Dill-Kreis		06	—	—	—	—
532 000 Lahn-Dill-Kreis		06.1	—	—	—	—
532 000 Lahn-Dill-Kreis		06.2	—	—	—	—
532 000 Lahn-Dill-Kreis		07	—	—	—	—
532 000 Lahn-Dill-Kreis		07.1	—	—	—	—
532 000 Lahn-Dill-Kreis		07.2	—	—	—	—
532 000 Lahn-Dill-Kreis		07.21	—	—	—	—
532 000 Lahn-Dill-Kreis		07.29	—	—	—	—
532 000 Lahn-Dill-Kreis		08	•	•	•	•
532 000 Lahn-Dill-Kreis		08.1	9	31 217	267	31 484
532 000 Lahn-Dill-Kreis		08.11	•	•	•	•
532 000 Lahn-Dill-Kreis		08.12	•	•	•	•
532 000 Lahn-Dill-Kreis		08.9	•	•	•	•
532 000 Lahn-Dill-Kreis		08.91	—	—	—	—
532 000 Lahn-Dill-Kreis		08.92	—	—	—	—
532 000 Lahn-Dill-Kreis		08.93	—	—	—	—
532 000 Lahn-Dill-Kreis		08.99	•	•	•	•
532 000 Lahn-Dill-Kreis		09	—	—	—	—
532 000 Lahn-Dill-Kreis		09.1	—	—	—	—
532 000 Lahn-Dill-Kreis		09.9	—	—	—	—
532 000 Lahn-Dill-Kreis		C	1 049	7 544 806	707 898	8 252 704
532 000 Lahn-Dill-Kreis		10	91	105 504	5 006	110 511
532 000 Lahn-Dill-Kreis		10.1	46	42 685	4 564	47 249
532 000 Lahn-Dill-Kreis		10.11	•	•	•	•
532 000 Lahn-Dill-Kreis		10.12	•	•	•	•
532 000 Lahn-Dill-Kreis		10.13	•	•	•	•
532 000 Lahn-Dill-Kreis		10.2	—	—	—	—
532 000 Lahn-Dill-Kreis		10.3	—	—	—	—
532 000 Lahn-Dill-Kreis		10.31	—	—	—	—
532 000 Lahn-Dill-Kreis		10.32	—	—	—	—
532 000 Lahn-Dill-Kreis		10.39	—	—	—	—
532 000 Lahn-Dill-Kreis		10.4	—	—	—	—
532 000 Lahn-Dill-Kreis		10.41	—	—	—	—
532 000 Lahn-Dill-Kreis		10.42	—	—	—	—
532 000 Lahn-Dill-Kreis		10.5	•	•	•	•
532 000 Lahn-Dill-Kreis		10.51	•	•	•	•
532 000 Lahn-Dill-Kreis		10.52	—	—	—	—
532 000 Lahn-Dill-Kreis		10.6	•	•	•	•
532 000 Lahn-Dill-Kreis		10.61	•	•	•	•
532 000 Lahn-Dill-Kreis		10.62	—	—	—	—
532 000 Lahn-Dill-Kreis		10.7	36	40 315	16	40 331
532 000 Lahn-Dill-Kreis		10.71	36	40 315	16	40 331
532 000 Lahn-Dill-Kreis		10.72	—	—	—	—
532 000 Lahn-Dill-Kreis		10.73	—	—	—	—
532 000 Lahn-Dill-Kreis		10.8	•	•	•	•
532 000 Lahn-Dill-Kreis		10.81	—	—	—	—
532 000 Lahn-Dill-Kreis		10.82	—	—	—	—

**6. Umsatzsteuerpflichtige und steuerbarer Umsatz in Hessen 2021 nach
Verwaltungsbezirken und wirtschaftlicher Gliederung**

AGS	Regierungsbezirk Kreisfreie Stadt Landkreis	WZ 2008	Steuer- pflichtige	Steuerbarer Umsatz		
				Lieferungen und Leistungen	inner- gemein- schaftliche Erwerbe	insgesamt
			Anzahl	1 000 Euro		
532 000 Lahn-Dill-Kreis		10.83	•	•	•	•
532 000 Lahn-Dill-Kreis		10.84	—	—	—	—
532 000 Lahn-Dill-Kreis		10.85	—	—	—	—
532 000 Lahn-Dill-Kreis		10.86	•	•	•	•
532 000 Lahn-Dill-Kreis		10.89	•	•	•	•
532 000 Lahn-Dill-Kreis		10.9	•	•	•	•
532 000 Lahn-Dill-Kreis		10.91	•	•	•	•
532 000 Lahn-Dill-Kreis		10.92	—	—	—	—
532 000 Lahn-Dill-Kreis		11	•	•	•	•
532 000 Lahn-Dill-Kreis		11.01	•	•	•	•
532 000 Lahn-Dill-Kreis		11.02	—	—	—	—
532 000 Lahn-Dill-Kreis		11.03	—	—	—	—
532 000 Lahn-Dill-Kreis		11.04	—	—	—	—
532 000 Lahn-Dill-Kreis		11.05	•	•	•	•
532 000 Lahn-Dill-Kreis		11.06	—	—	—	—
532 000 Lahn-Dill-Kreis		11.07	•	•	•	•
532 000 Lahn-Dill-Kreis		12	•	•	•	•
532 000 Lahn-Dill-Kreis		13	11	51 468	5 756	57 224
532 000 Lahn-Dill-Kreis		13.1	—	—	—	—
532 000 Lahn-Dill-Kreis		13.2	—	—	—	—
532 000 Lahn-Dill-Kreis		13.3	3	139	22	161
532 000 Lahn-Dill-Kreis		13.9	8	51 329	5 734	57 063
532 000 Lahn-Dill-Kreis		13.91	•	•	•	•
532 000 Lahn-Dill-Kreis		13.92	3	4 917	380	5 297
532 000 Lahn-Dill-Kreis		13.93	—	—	—	—
532 000 Lahn-Dill-Kreis		13.94	•	•	•	•
532 000 Lahn-Dill-Kreis		13.95	—	—	—	—
532 000 Lahn-Dill-Kreis		13.96	•	•	•	•
532 000 Lahn-Dill-Kreis		13.99	—	—	—	—
532 000 Lahn-Dill-Kreis		14	•	•	•	•
532 000 Lahn-Dill-Kreis		14.1	•	•	•	•
532 000 Lahn-Dill-Kreis		14.11	—	—	—	—
532 000 Lahn-Dill-Kreis		14.12	•	•	•	•
532 000 Lahn-Dill-Kreis		14.13	•	•	•	•
532 000 Lahn-Dill-Kreis		14.14	—	—	—	—
532 000 Lahn-Dill-Kreis		14.19	—	—	—	—
532 000 Lahn-Dill-Kreis		14.2	—	—	—	—
532 000 Lahn-Dill-Kreis		14.3	•	•	•	•
532 000 Lahn-Dill-Kreis		14.31	—	—	—	—
532 000 Lahn-Dill-Kreis		14.39	•	•	•	•
532 000 Lahn-Dill-Kreis		15	•	•	•	•
532 000 Lahn-Dill-Kreis		15.1	•	•	•	•
532 000 Lahn-Dill-Kreis		15.11	—	—	—	—
532 000 Lahn-Dill-Kreis		15.12	•	•	•	•
532 000 Lahn-Dill-Kreis		15.2	—	—	—	—
532 000 Lahn-Dill-Kreis		16	63	61 726	3 549	65 275
532 000 Lahn-Dill-Kreis		16.1	14	19 615	2 275	21 890
532 000 Lahn-Dill-Kreis		16.2	49	42 111	1 274	43 385
532 000 Lahn-Dill-Kreis		16.21	•	•	•	•
532 000 Lahn-Dill-Kreis		16.22	—	—	—	—
532 000 Lahn-Dill-Kreis		16.23	37	23 003	291	23 294
532 000 Lahn-Dill-Kreis		16.24	•	•	•	•
532 000 Lahn-Dill-Kreis		16.29	4	1 717	41	1 758
532 000 Lahn-Dill-Kreis		17	•	•	•	•

6. Umsatzsteuerpflichtige und steuerbarer Umsatz in Hessen 2021 nach Verwaltungsbezirken und wirtschaftlicher Gliederung

AGS	Regierungsbezirk Kreisfreie Stadt Landkreis	WZ 2008	Steuer- pflichtige	Steuerbarer Umsatz		
				Lieferungen und Leistungen	inner- gemein- schaftliche Erwerbe	insgesamt
			Anzahl	1 000 Euro		
532 000 Lahn-Dill-Kreis		17.1
532 000 Lahn-Dill-Kreis		17.11	—	—	—	—
532 000 Lahn-Dill-Kreis		17.12
532 000 Lahn-Dill-Kreis		17.2
532 000 Lahn-Dill-Kreis		17.21
532 000 Lahn-Dill-Kreis		17.22	—	—	—	—
532 000 Lahn-Dill-Kreis		17.23	—	—	—	—
532 000 Lahn-Dill-Kreis		17.24	—	—	—	—
532 000 Lahn-Dill-Kreis		17.29
532 000 Lahn-Dill-Kreis		18	38	20 258	619	20 877
532 000 Lahn-Dill-Kreis		18.1	35	20 109	619	20 729
532 000 Lahn-Dill-Kreis		18.11
532 000 Lahn-Dill-Kreis		18.12	30	18 992	617	19 609
532 000 Lahn-Dill-Kreis		18.13
532 000 Lahn-Dill-Kreis		18.14
532 000 Lahn-Dill-Kreis		18.2	3	149	—	149
532 000 Lahn-Dill-Kreis		19	—	—	—	—
532 000 Lahn-Dill-Kreis		19.1	—	—	—	—
532 000 Lahn-Dill-Kreis		19.2	—	—	—	—
532 000 Lahn-Dill-Kreis		20	21	274 564	38 214	312 779
532 000 Lahn-Dill-Kreis		20.1
532 000 Lahn-Dill-Kreis		20.11	—	—	—	—
532 000 Lahn-Dill-Kreis		20.12	—	—	—	—
532 000 Lahn-Dill-Kreis		20.13	—	—	—	—
532 000 Lahn-Dill-Kreis		20.14	—	—	—	—
532 000 Lahn-Dill-Kreis		20.15	—	—	—	—
532 000 Lahn-Dill-Kreis		20.16
532 000 Lahn-Dill-Kreis		20.17
532 000 Lahn-Dill-Kreis		20.2
532 000 Lahn-Dill-Kreis		20.3
532 000 Lahn-Dill-Kreis		20.4	6	4 488	46	4 535
532 000 Lahn-Dill-Kreis		20.41
532 000 Lahn-Dill-Kreis		20.42
532 000 Lahn-Dill-Kreis		20.5
532 000 Lahn-Dill-Kreis		20.51	—	—	—	—
532 000 Lahn-Dill-Kreis		20.52
532 000 Lahn-Dill-Kreis		20.53
532 000 Lahn-Dill-Kreis		20.59
532 000 Lahn-Dill-Kreis		20.6
532 000 Lahn-Dill-Kreis		21
532 000 Lahn-Dill-Kreis		21.1	—	—	—	—
532 000 Lahn-Dill-Kreis		21.2
532 000 Lahn-Dill-Kreis		22	26	159 103	10 067	169 170
532 000 Lahn-Dill-Kreis		22.1
532 000 Lahn-Dill-Kreis		22.11
532 000 Lahn-Dill-Kreis		22.19
532 000 Lahn-Dill-Kreis		22.2
532 000 Lahn-Dill-Kreis		22.21
532 000 Lahn-Dill-Kreis		22.22
532 000 Lahn-Dill-Kreis		22.23	9	40 697	335	41 032
532 000 Lahn-Dill-Kreis		22.29	9	100 083	9 123	109 206
532 000 Lahn-Dill-Kreis		23	45	227 693	52 473	280 166
532 000 Lahn-Dill-Kreis		23.1	4	3 297	59	3 356
532 000 Lahn-Dill-Kreis		23.11	—	—	—	—

**6. Umsatzsteuerpflichtige und steuerbarer Umsatz in Hessen 2021 nach
Verwaltungsbezirken und wirtschaftlicher Gliederung**

AGS	Regierungsbezirk Kreisfreie Stadt Landkreis	WZ 2008	Steuer- pflichtige	Steuerbarer Umsatz		
				Lieferungen und Leistungen	inner- gemein- schaftliche Erwerbe	insgesamt
			Anzahl	1 000 Euro		
532 000 Lahn-Dill-Kreis		23.12	•	•	•	•
532 000 Lahn-Dill-Kreis		23.13	•	•	•	•
532 000 Lahn-Dill-Kreis		23.14	•	•	•	•
532 000 Lahn-Dill-Kreis		23.19	•	•	•	•
532 000 Lahn-Dill-Kreis		23.2	•	•	•	•
532 000 Lahn-Dill-Kreis		23.3	•	•	•	•
532 000 Lahn-Dill-Kreis		23.31	•	•	•	•
532 000 Lahn-Dill-Kreis		23.32	•	•	•	•
532 000 Lahn-Dill-Kreis		23.4	•	•	•	•
532 000 Lahn-Dill-Kreis		23.41	—	—	—	—
532 000 Lahn-Dill-Kreis		23.42	—	—	—	—
532 000 Lahn-Dill-Kreis		23.43	—	—	—	—
532 000 Lahn-Dill-Kreis		23.44	—	—	—	—
532 000 Lahn-Dill-Kreis		23.49	•	•	•	•
532 000 Lahn-Dill-Kreis		23.5	•	•	•	•
532 000 Lahn-Dill-Kreis		23.51	•	•	•	•
532 000 Lahn-Dill-Kreis		23.52	—	—	—	—
532 000 Lahn-Dill-Kreis		23.6	7	3 753	44	3 797
532 000 Lahn-Dill-Kreis		23.61	•	•	•	•
532 000 Lahn-Dill-Kreis		23.62	—	—	—	—
532 000 Lahn-Dill-Kreis		23.63	•	•	•	•
532 000 Lahn-Dill-Kreis		23.64	•	•	•	•
532 000 Lahn-Dill-Kreis		23.65	—	—	—	—
532 000 Lahn-Dill-Kreis		23.69	—	—	—	—
532 000 Lahn-Dill-Kreis		23.7	21	12 111	890	13 001
532 000 Lahn-Dill-Kreis		23.9	8	163 501	39 473	202 974
532 000 Lahn-Dill-Kreis		23.91	•	•	•	•
532 000 Lahn-Dill-Kreis		23.99	•	•	•	•
532 000 Lahn-Dill-Kreis		24	18	193 687	5 624	199 312
532 000 Lahn-Dill-Kreis		24.1	5	6 243	3	6 246
532 000 Lahn-Dill-Kreis		24.2	•	•	•	•
532 000 Lahn-Dill-Kreis		24.3	•	•	•	•
532 000 Lahn-Dill-Kreis		24.31	—	—	—	—
532 000 Lahn-Dill-Kreis		24.32	—	—	—	—
532 000 Lahn-Dill-Kreis		24.33	—	—	—	—
532 000 Lahn-Dill-Kreis		24.34	•	•	•	•
532 000 Lahn-Dill-Kreis		24.4	•	•	•	•
532 000 Lahn-Dill-Kreis		24.41	•	•	•	•
532 000 Lahn-Dill-Kreis		24.42	—	—	—	—
532 000 Lahn-Dill-Kreis		24.43	—	—	—	—
532 000 Lahn-Dill-Kreis		24.44	—	—	—	—
532 000 Lahn-Dill-Kreis		24.45	•	•	•	•
532 000 Lahn-Dill-Kreis		24.46	—	—	—	—
532 000 Lahn-Dill-Kreis		24.5	•	•	•	•
532 000 Lahn-Dill-Kreis		24.51	•	•	•	•
532 000 Lahn-Dill-Kreis		24.52	•	•	•	•
532 000 Lahn-Dill-Kreis		24.53	—	—	—	—
532 000 Lahn-Dill-Kreis		24.54	•	•	•	•
532 000 Lahn-Dill-Kreis		25	293	1 152 445	102 739	1 255 184
532 000 Lahn-Dill-Kreis		25.1	55	186 498	11 275	197 774
532 000 Lahn-Dill-Kreis		25.11	40	157 313	9 453	166 767
532 000 Lahn-Dill-Kreis		25.12	15	29 185	1 822	31 007
532 000 Lahn-Dill-Kreis		25.2	4	6 210	56	6 266
532 000 Lahn-Dill-Kreis		25.21	•	•	•	•

6. Umsatzsteuerpflichtige und steuerbarer Umsatz in Hessen 2021 nach Verwaltungsbezirken und wirtschaftlicher Gliederung

AGS	Regierungsbezirk Kreisfreie Stadt Landkreis	WZ 2008	Steuer- pflichtige	Steuerbarer Umsatz		
				Lieferungen und Leistungen	inner- gemein- schaftliche Erwerbe	insgesamt
			Anzahl	1 000 Euro		
532 000 Lahn-Dill-Kreis		25.29	•	•	•	•
532 000 Lahn-Dill-Kreis		25.3	—	—	—	—
532 000 Lahn-Dill-Kreis		25.4	—	—	—	—
532 000 Lahn-Dill-Kreis		25.5	18	529 631	73 153	602 784
532 000 Lahn-Dill-Kreis		25.6	151	220 833	3 169	224 002
532 000 Lahn-Dill-Kreis		25.61	36	104 019	1 523	105 542
532 000 Lahn-Dill-Kreis		25.62	115	116 814	1 647	118 461
532 000 Lahn-Dill-Kreis		25.7	28	48 213	1 700	49 912
532 000 Lahn-Dill-Kreis		25.71	•	•	•	•
532 000 Lahn-Dill-Kreis		25.72	—	—	—	—
532 000 Lahn-Dill-Kreis		25.73	•	•	•	•
532 000 Lahn-Dill-Kreis		25.73.1	13	26 652	843	27 495
532 000 Lahn-Dill-Kreis		25.73.2	•	•	•	•
532 000 Lahn-Dill-Kreis		25.73.3	11	18 073	724	18 797
532 000 Lahn-Dill-Kreis		25.73.4	—	—	—	—
532 000 Lahn-Dill-Kreis		25.73.5	•	•	•	•
532 000 Lahn-Dill-Kreis		25.9	37	161 060	13 386	174 446
532 000 Lahn-Dill-Kreis		25.91	•	•	•	•
532 000 Lahn-Dill-Kreis		25.92	•	•	•	•
532 000 Lahn-Dill-Kreis		25.93	3	1 465	2	1 467
532 000 Lahn-Dill-Kreis		25.94	•	•	•	•
532 000 Lahn-Dill-Kreis		25.99	29	153 768	13 384	167 152
532 000 Lahn-Dill-Kreis		26	103	1 376 035	120 397	1 496 432
532 000 Lahn-Dill-Kreis		26.1	•	•	•	•
532 000 Lahn-Dill-Kreis		26.11	18	20 527	949	21 477
532 000 Lahn-Dill-Kreis		26.11.1	•	•	•	•
532 000 Lahn-Dill-Kreis		26.11.9	•	•	•	•
532 000 Lahn-Dill-Kreis		26.12	•	•	•	•
532 000 Lahn-Dill-Kreis		26.2	14	13 330	248	13 579
532 000 Lahn-Dill-Kreis		26.3	8	21 303	703	22 006
532 000 Lahn-Dill-Kreis		26.4	•	•	•	•
532 000 Lahn-Dill-Kreis		26.5	30	458 489	23 846	482 335
532 000 Lahn-Dill-Kreis		26.51	•	•	•	•
532 000 Lahn-Dill-Kreis		26.51.1	27	440 615	22 972	463 587
532 000 Lahn-Dill-Kreis		26.51.2	•	•	•	•
532 000 Lahn-Dill-Kreis		26.51.3	•	•	•	•
532 000 Lahn-Dill-Kreis		26.52	•	•	•	•
532 000 Lahn-Dill-Kreis		26.6	•	•	•	•
532 000 Lahn-Dill-Kreis		26.7	28	856 944	94 592	951 536
532 000 Lahn-Dill-Kreis		26.8	—	—	—	—
532 000 Lahn-Dill-Kreis		27	54	1 764 023	201 321	1 965 344
532 000 Lahn-Dill-Kreis		27.1	15	99 730	4 326	104 056
532 000 Lahn-Dill-Kreis		27.11	6	6 326	36	6 363
532 000 Lahn-Dill-Kreis		27.12	9	93 404	4 290	97 693
532 000 Lahn-Dill-Kreis		27.2	—	—	—	—
532 000 Lahn-Dill-Kreis		27.3	•	•	•	•
532 000 Lahn-Dill-Kreis		27.31	•	•	•	•
532 000 Lahn-Dill-Kreis		27.32	6	5 434	53	5 487
532 000 Lahn-Dill-Kreis		27.33	•	•	•	•
532 000 Lahn-Dill-Kreis		27.4	•	•	•	•
532 000 Lahn-Dill-Kreis		27.5	•	•	•	•
532 000 Lahn-Dill-Kreis		27.51	•	•	•	•
532 000 Lahn-Dill-Kreis		27.52	—	—	—	—
532 000 Lahn-Dill-Kreis		27.9	•	•	•	•

**6. Umsatzsteuerpflichtige und steuerbarer Umsatz in Hessen 2021 nach
Verwaltungsbezirken und wirtschaftlicher Gliederung**

AGS	Regierungsbezirk Kreisfreie Stadt Landkreis	WZ 2008	Steuer- pflichtige	Steuerbarer Umsatz		
				Lieferungen und Leistungen	inner- gemein- schaftliche Erwerbe	insgesamt
			Anzahl	1 000 Euro		
532 000	Lahn-Dill-Kreis	28	113	1 291 077	89 883	1 380 959
532 000	Lahn-Dill-Kreis	28.1	24	619 406	44 516	663 922
532 000	Lahn-Dill-Kreis	28.11	—	—	—	—
532 000	Lahn-Dill-Kreis	28.12	•	•	•	•
532 000	Lahn-Dill-Kreis	28.13	9	323 882	25 765	349 646
532 000	Lahn-Dill-Kreis	28.14	•	•	•	•
532 000	Lahn-Dill-Kreis	28.15	•	•	•	•
532 000	Lahn-Dill-Kreis	28.2	37	167 666	5 422	173 088
532 000	Lahn-Dill-Kreis	28.21	•	•	•	•
532 000	Lahn-Dill-Kreis	28.21.1	—	—	—	—
532 000	Lahn-Dill-Kreis	28.21.9	•	•	•	•
532 000	Lahn-Dill-Kreis	28.22	6	84 239	2 581	86 819
532 000	Lahn-Dill-Kreis	28.23	—	—	—	—
532 000	Lahn-Dill-Kreis	28.24	10	24 160	322	24 482
532 000	Lahn-Dill-Kreis	28.25	•	•	•	•
532 000	Lahn-Dill-Kreis	28.29	13	45 125	2 154	47 280
532 000	Lahn-Dill-Kreis	28.3	—	—	—	—
532 000	Lahn-Dill-Kreis	28.4	15	79 932	1 529	81 461
532 000	Lahn-Dill-Kreis	28.41	7	53 666	1 240	54 906
532 000	Lahn-Dill-Kreis	28.49	8	26 266	289	26 555
532 000	Lahn-Dill-Kreis	28.9	37	424 073	38 415	462 488
532 000	Lahn-Dill-Kreis	28.91	•	•	•	•
532 000	Lahn-Dill-Kreis	28.92	•	•	•	•
532 000	Lahn-Dill-Kreis	28.92.1	—	—	—	—
532 000	Lahn-Dill-Kreis	28.92.2	•	•	•	•
532 000	Lahn-Dill-Kreis	28.93	5	8 396	317	8 713
532 000	Lahn-Dill-Kreis	28.94	—	—	—	—
532 000	Lahn-Dill-Kreis	28.95	•	•	•	•
532 000	Lahn-Dill-Kreis	28.96	—	—	—	—
532 000	Lahn-Dill-Kreis	28.99	28	401 599	38 008	439 606
532 000	Lahn-Dill-Kreis	29	12	498 688	53 361	552 049
532 000	Lahn-Dill-Kreis	29.1	•	•	•	•
532 000	Lahn-Dill-Kreis	29.10.1	—	—	—	—
532 000	Lahn-Dill-Kreis	29.10.2	•	•	•	•
532 000	Lahn-Dill-Kreis	29.2	•	•	•	•
532 000	Lahn-Dill-Kreis	29.3	8	498 410	53 361	551 772
532 000	Lahn-Dill-Kreis	29.31	—	—	—	—
532 000	Lahn-Dill-Kreis	29.32	8	498 410	53 361	551 772
532 000	Lahn-Dill-Kreis	30	•	•	•	•
532 000	Lahn-Dill-Kreis	30.1	•	•	•	•
532 000	Lahn-Dill-Kreis	30.11	—	—	—	—
532 000	Lahn-Dill-Kreis	30.12	•	•	•	•
532 000	Lahn-Dill-Kreis	30.2	•	•	•	•
532 000	Lahn-Dill-Kreis	30.20.1	—	—	—	—
532 000	Lahn-Dill-Kreis	30.20.2	•	•	•	•
532 000	Lahn-Dill-Kreis	30.3	•	•	•	•
532 000	Lahn-Dill-Kreis	30.4	—	—	—	—
532 000	Lahn-Dill-Kreis	30.9	•	•	•	•
532 000	Lahn-Dill-Kreis	30.91	—	—	—	—
532 000	Lahn-Dill-Kreis	30.92	•	•	•	•
532 000	Lahn-Dill-Kreis	30.99	—	—	—	—
532 000	Lahn-Dill-Kreis	31	25	22 575	1 309	23 884
532 000	Lahn-Dill-Kreis	31.01	•	•	•	•
532 000	Lahn-Dill-Kreis	31.02	•	•	•	•

6. Umsatzsteuerpflichtige und steuerbarer Umsatz in Hessen 2021 nach Verwaltungsbezirken und wirtschaftlicher Gliederung

AGS	Regierungsbezirk Kreisfreie Stadt Landkreis	WZ 2008	Steuer- pflichtige	Steuerbarer Umsatz		
				Lieferungen und Leistungen	inner- gemein- schaftliche Erwerbe	insgesamt
			Anzahl	1 000 Euro		
532 000 Lahn-Dill-Kreis		31.03	—	—	—	—
532 000 Lahn-Dill-Kreis		31.09	17	13 022	1 243	14 265
532 000 Lahn-Dill-Kreis		31.09.1	•	•	•	•
532 000 Lahn-Dill-Kreis		31.09.9	•	•	•	•
532 000 Lahn-Dill-Kreis		32	54	170 924	9 433	180 357
532 000 Lahn-Dill-Kreis		32.1	11	4 697	20	4 717
532 000 Lahn-Dill-Kreis		32.11	—	—	—	—
532 000 Lahn-Dill-Kreis		32.12	•	•	•	•
532 000 Lahn-Dill-Kreis		32.13	•	•	•	•
532 000 Lahn-Dill-Kreis		32.2	—	—	—	—
532 000 Lahn-Dill-Kreis		32.3	•	•	•	•
532 000 Lahn-Dill-Kreis		32.4	•	•	•	•
532 000 Lahn-Dill-Kreis		32.5	32	155 794	9 346	165 139
532 000 Lahn-Dill-Kreis		32.50.1	12	142 978	8 690	151 669
532 000 Lahn-Dill-Kreis		32.50.2	9	7 909	654	8 563
532 000 Lahn-Dill-Kreis		32.50.3	11	4 906	1	4 907
532 000 Lahn-Dill-Kreis		32.9	•	•	•	•
532 000 Lahn-Dill-Kreis		32.91	—	—	—	—
532 000 Lahn-Dill-Kreis		32.99	•	•	•	•
532 000 Lahn-Dill-Kreis		33	•	•	•	•
532 000 Lahn-Dill-Kreis		33.1	31	11 959	494	12 454
532 000 Lahn-Dill-Kreis		33.11	—	—	—	—
532 000 Lahn-Dill-Kreis		33.12	17	6 074	313	6 388
532 000 Lahn-Dill-Kreis		33.13	•	•	•	•
532 000 Lahn-Dill-Kreis		33.14	•	•	•	•
532 000 Lahn-Dill-Kreis		33.15	•	•	•	•
532 000 Lahn-Dill-Kreis		33.16	•	•	•	•
532 000 Lahn-Dill-Kreis		33.17	7	2 474	53	2 527
532 000 Lahn-Dill-Kreis		33.19	•	•	•	•
532 000 Lahn-Dill-Kreis		33.2	•	•	•	•
532 000 Lahn-Dill-Kreis		D	179	189 297	529	189 826
532 000 Lahn-Dill-Kreis		35	179	189 297	529	189 826
532 000 Lahn-Dill-Kreis		35.1	•	•	•	•
532 000 Lahn-Dill-Kreis		35.11	•	•	•	•
532 000 Lahn-Dill-Kreis		35.11.1	•	•	•	•
532 000 Lahn-Dill-Kreis		35.11.2	28	6 140	7	6 148
532 000 Lahn-Dill-Kreis		35.11.3	134	26 693	264	26 957
532 000 Lahn-Dill-Kreis		35.12	—	—	—	—
532 000 Lahn-Dill-Kreis		35.13	4	118 175	217	118 391
532 000 Lahn-Dill-Kreis		35.14	5	864	•	•
532 000 Lahn-Dill-Kreis		35.2	•	•	•	•
532 000 Lahn-Dill-Kreis		35.21	•	•	•	•
532 000 Lahn-Dill-Kreis		35.21.1	—	—	—	—
532 000 Lahn-Dill-Kreis		35.21.2	•	•	•	•
532 000 Lahn-Dill-Kreis		35.21.3	•	•	•	•
532 000 Lahn-Dill-Kreis		35.22	•	•	•	•
532 000 Lahn-Dill-Kreis		35.23	—	—	—	—
532 000 Lahn-Dill-Kreis		35.3	•	•	•	•
532 000 Lahn-Dill-Kreis		E	33	335 207	924	336 130
532 000 Lahn-Dill-Kreis		36	15	20 563	15	20 579
532 000 Lahn-Dill-Kreis		36.00.1	3	5 096	•	•
532 000 Lahn-Dill-Kreis		36.00.2	12	15 467	•	•
532 000 Lahn-Dill-Kreis		36.00.3	—	—	—	—
532 000 Lahn-Dill-Kreis		37	•	•	•	•

6. Umsatzsteuerpflichtige und steuerbarer Umsatz in Hessen 2021 nach Verwaltungsbezirken und wirtschaftlicher Gliederung

AGS	Regierungsbezirk Kreisfreie Stadt Landkreis	WZ 2008	Steuer- pflichtige	Steuerbarer Umsatz		
				Lieferungen und Leistungen	inner- gemein- schaftliche Erwerbe	insgesamt
			Anzahl	1 000 Euro		
532 000 Lahn-Dill-Kreis		37.00.1
532 000 Lahn-Dill-Kreis		37.00.2
532 000 Lahn-Dill-Kreis		38	14	306 847	907	307 754
532 000 Lahn-Dill-Kreis		38.1	4	25 558	19	25 578
532 000 Lahn-Dill-Kreis		38.11
532 000 Lahn-Dill-Kreis		38.12
532 000 Lahn-Dill-Kreis		38.2	5	19 355	456	19 811
532 000 Lahn-Dill-Kreis		38.21	5	19 355	456	19 811
532 000 Lahn-Dill-Kreis		38.22	—	—	—	—
532 000 Lahn-Dill-Kreis		38.3	5	261 934	431	262 365
532 000 Lahn-Dill-Kreis		38.31	—	—	—	—
532 000 Lahn-Dill-Kreis		38.32	5	261 934	431	262 365
532 000 Lahn-Dill-Kreis		39
532 000 Lahn-Dill-Kreis		F	1 062	885 196	6 922	892 118
532 000 Lahn-Dill-Kreis		41	83	248 494	591	249 085
532 000 Lahn-Dill-Kreis		41.1	12	14 616	5	14 621
532 000 Lahn-Dill-Kreis		41.10.1
532 000 Lahn-Dill-Kreis		41.10.2	—	—	—	—
532 000 Lahn-Dill-Kreis		41.10.3
532 000 Lahn-Dill-Kreis		41.2	71	233 877	586	234 464
532 000 Lahn-Dill-Kreis		41.20.1
532 000 Lahn-Dill-Kreis		41.20.2
532 000 Lahn-Dill-Kreis		42	38	69 029	72	69 101
532 000 Lahn-Dill-Kreis		42.1	17	30 850	38	30 888
532 000 Lahn-Dill-Kreis		42.11
532 000 Lahn-Dill-Kreis		42.12	—	—	—	—
532 000 Lahn-Dill-Kreis		42.13
532 000 Lahn-Dill-Kreis		42.2	10	21 426	28	21 455
532 000 Lahn-Dill-Kreis		42.21	6	14 769	.	.
532 000 Lahn-Dill-Kreis		42.22	4	6 658	.	.
532 000 Lahn-Dill-Kreis		42.9	11	16 753	6	16 759
532 000 Lahn-Dill-Kreis		42.91
532 000 Lahn-Dill-Kreis		42.99
532 000 Lahn-Dill-Kreis		43	941	567 674	6 259	573 933
532 000 Lahn-Dill-Kreis		43.1	18	8 596	—	8 597
532 000 Lahn-Dill-Kreis		43.11
532 000 Lahn-Dill-Kreis		43.12	13	3 350	.	.
532 000 Lahn-Dill-Kreis		43.13
532 000 Lahn-Dill-Kreis		43.2	363	229 219	1 680	230 899
532 000 Lahn-Dill-Kreis		43.21	105	59 810	920	60 731
532 000 Lahn-Dill-Kreis		43.22	123	121 762	604	122 366
532 000 Lahn-Dill-Kreis		43.29	135	47 648	155	47 803
532 000 Lahn-Dill-Kreis		43.29.1	87	25 882	11	25 893
532 000 Lahn-Dill-Kreis		43.29.9	48	21 766	144	21 910
532 000 Lahn-Dill-Kreis		43.3	359	163 367	2 030	165 397
532 000 Lahn-Dill-Kreis		43.31	19	8 317	1	8 318
532 000 Lahn-Dill-Kreis		43.32	100	62 030	1 172	63 202
532 000 Lahn-Dill-Kreis		43.33	116	39 180	671	39 851
532 000 Lahn-Dill-Kreis		43.34	110	46 053	62	46 115
532 000 Lahn-Dill-Kreis		43.34.1	110	46 053	62	46 115
532 000 Lahn-Dill-Kreis		43.34.2	—	—	—	—
532 000 Lahn-Dill-Kreis		43.39	14	7 787	123	7 910
532 000 Lahn-Dill-Kreis		43.9	201	166 491	2 549	169 040
532 000 Lahn-Dill-Kreis		43.91	98	73 645	82	73 728

**6. Umsatzsteuerpflichtige und steuerbarer Umsatz in Hessen 2021 nach
Verwaltungsbezirken und wirtschaftlicher Gliederung**

AGS	Regierungsbezirk Kreisfreie Stadt Landkreis	WZ 2008	Steuer- pflichtige	Steuerbarer Umsatz		
				Lieferungen und Leistungen	inner- gemein- schaftliche Erwerbe	insgesamt
			Anzahl	1 000 Euro		
532 000	Lahn-Dill-Kreis	43.91.1	73	54 095	18	54 113
532 000	Lahn-Dill-Kreis	43.91.2	25	19 551	64	19 615
532 000	Lahn-Dill-Kreis	43.99	103	92 846	2 467	95 312
532 000	Lahn-Dill-Kreis	43.99.1	13	11 331	2	11 333
532 000	Lahn-Dill-Kreis	43.99.2	5	2 708	297	3 006
532 000	Lahn-Dill-Kreis	43.99.9	85	78 806	2 167	80 974
532 000	Lahn-Dill-Kreis	G	1 718	3 056 356	298 514	3 354 870
532 000	Lahn-Dill-Kreis	45	387	390 094	18 694	408 788
532 000	Lahn-Dill-Kreis	45.1	139	227 104	10 065	237 168
532 000	Lahn-Dill-Kreis	45.11
532 000	Lahn-Dill-Kreis	45.19
532 000	Lahn-Dill-Kreis	45.2	128	62 835	1 138	63 972
532 000	Lahn-Dill-Kreis	45.20.1	19	8 195	77	8 272
532 000	Lahn-Dill-Kreis	45.20.2
532 000	Lahn-Dill-Kreis	45.20.3	93	50 919	1 045	51 964
532 000	Lahn-Dill-Kreis	45.20.4
532 000	Lahn-Dill-Kreis	45.3	109	89 361	5 456	94 817
532 000	Lahn-Dill-Kreis	45.31	12	8 829	178	9 008
532 000	Lahn-Dill-Kreis	45.32	97	80 532	5 278	85 809
532 000	Lahn-Dill-Kreis	45.4	11	10 794	2 036	12 830
532 000	Lahn-Dill-Kreis	46	457	1 798 845	242 355	2 041 200
532 000	Lahn-Dill-Kreis	46.1	187	80 574	4 844	85 418
532 000	Lahn-Dill-Kreis	46.11	—	—	—	—
532 000	Lahn-Dill-Kreis	46.12
532 000	Lahn-Dill-Kreis	46.13	25	16 098	504	16 602
532 000	Lahn-Dill-Kreis	46.13.1	3	409	.	.
532 000	Lahn-Dill-Kreis	46.13.2	22	15 690	.	.
532 000	Lahn-Dill-Kreis	46.14	41	19 754	2 388	22 143
532 000	Lahn-Dill-Kreis	46.15	25	11 615	865	12 480
532 000	Lahn-Dill-Kreis	46.16	6	543	49	591
532 000	Lahn-Dill-Kreis	46.17	9	1 985	7	1 992
532 000	Lahn-Dill-Kreis	46.18	60	27 144	990	28 134
532 000	Lahn-Dill-Kreis	46.18.1
532 000	Lahn-Dill-Kreis	46.18.2
532 000	Lahn-Dill-Kreis	46.18.3	—	—	—	—
532 000	Lahn-Dill-Kreis	46.18.4	9	8 244	15	8 258
532 000	Lahn-Dill-Kreis	46.18.5
532 000	Lahn-Dill-Kreis	46.18.6	5	793	—	794
532 000	Lahn-Dill-Kreis	46.18.7
532 000	Lahn-Dill-Kreis	46.18.9	38	14 371	684	15 055
532 000	Lahn-Dill-Kreis	46.19
532 000	Lahn-Dill-Kreis	46.2	6	15 900	497	16 397
532 000	Lahn-Dill-Kreis	46.21
532 000	Lahn-Dill-Kreis	46.22
532 000	Lahn-Dill-Kreis	46.23	—	—	—	—
532 000	Lahn-Dill-Kreis	46.24	—	—	—	—
532 000	Lahn-Dill-Kreis	46.3	25	66 640	5 560	72 200
532 000	Lahn-Dill-Kreis	46.31
532 000	Lahn-Dill-Kreis	46.32
532 000	Lahn-Dill-Kreis	46.33
532 000	Lahn-Dill-Kreis	46.34	9	7 808	426	8 233
532 000	Lahn-Dill-Kreis	46.35
532 000	Lahn-Dill-Kreis	46.36	—	—	—	—
532 000	Lahn-Dill-Kreis	46.37

6. Umsatzsteuerpflichtige und steuerbarer Umsatz in Hessen 2021 nach Verwaltungsbezirken und wirtschaftlicher Gliederung

AGS	Regierungsbezirk Kreisfreie Stadt Landkreis	WZ 2008	Steuer- pflichtige	Steuerbarer Umsatz		
				Lieferungen und Leistungen	inner- gemein- schaftliche Erwerbe	insgesamt
			Anzahl	1 000 Euro		
532 000 Lahn-Dill-Kreis		46.38	5	1 555	169	1 724
532 000 Lahn-Dill-Kreis		46.38.1	—	—	—	—
532 000 Lahn-Dill-Kreis		46.38.2	—	—	—	—
532 000 Lahn-Dill-Kreis		46.38.9	5	1 555	169	1 724
532 000 Lahn-Dill-Kreis		46.39	•	•	•	•
532 000 Lahn-Dill-Kreis		46.39.1	—	—	—	—
532 000 Lahn-Dill-Kreis		46.39.9	•	•	•	•
532 000 Lahn-Dill-Kreis		46.4	56	388 235	50 685	438 920
532 000 Lahn-Dill-Kreis		46.41	•	•	•	•
532 000 Lahn-Dill-Kreis		46.42	•	•	•	•
532 000 Lahn-Dill-Kreis		46.42.1	•	•	•	•
532 000 Lahn-Dill-Kreis		46.42.2	—	—	—	—
532 000 Lahn-Dill-Kreis		46.43	13	136 712	10 496	147 208
532 000 Lahn-Dill-Kreis		46.43.1	•	•	•	•
532 000 Lahn-Dill-Kreis		46.43.2	•	•	•	•
532 000 Lahn-Dill-Kreis		46.43.3	8	101 280	5 201	106 482
532 000 Lahn-Dill-Kreis		46.44	•	•	•	•
532 000 Lahn-Dill-Kreis		46.44.1	—	—	—	—
532 000 Lahn-Dill-Kreis		46.44.2	•	•	•	•
532 000 Lahn-Dill-Kreis		46.45	•	•	•	•
532 000 Lahn-Dill-Kreis		46.46	12	74 238	3 773	78 011
532 000 Lahn-Dill-Kreis		46.46.1	•	•	•	•
532 000 Lahn-Dill-Kreis		46.46.2	•	•	•	•
532 000 Lahn-Dill-Kreis		46.47	•	•	•	•
532 000 Lahn-Dill-Kreis		46.48	•	•	•	•
532 000 Lahn-Dill-Kreis		46.49	21	141 197	35 818	177 015
532 000 Lahn-Dill-Kreis		46.49.1	•	•	•	•
532 000 Lahn-Dill-Kreis		46.49.2	•	•	•	•
532 000 Lahn-Dill-Kreis		46.49.3	•	•	•	•
532 000 Lahn-Dill-Kreis		46.49.4	9	126 937	29 511	156 448
532 000 Lahn-Dill-Kreis		46.49.5	5	9 188	6 117	15 305
532 000 Lahn-Dill-Kreis		46.5	11	16 113	1 133	17 246
532 000 Lahn-Dill-Kreis		46.51	•	•	•	•
532 000 Lahn-Dill-Kreis		46.52	•	•	•	•
532 000 Lahn-Dill-Kreis		46.6	62	291 789	48 233	340 022
532 000 Lahn-Dill-Kreis		46.61	6	5 375	279	5 654
532 000 Lahn-Dill-Kreis		46.62	12	38 216	5 925	44 141
532 000 Lahn-Dill-Kreis		46.63	•	•	•	•
532 000 Lahn-Dill-Kreis		46.64	—	—	—	—
532 000 Lahn-Dill-Kreis		46.65	•	•	•	•
532 000 Lahn-Dill-Kreis		46.66	4	4 814	88	4 901
532 000 Lahn-Dill-Kreis		46.69	34	193 270	32 455	225 725
532 000 Lahn-Dill-Kreis		46.7	103	928 164	130 245	1 058 409
532 000 Lahn-Dill-Kreis		46.71	8	99 957	6 934	106 891
532 000 Lahn-Dill-Kreis		46.71.1	•	•	•	•
532 000 Lahn-Dill-Kreis		46.71.2	•	•	•	•
532 000 Lahn-Dill-Kreis		46.72	•	•	•	•
532 000 Lahn-Dill-Kreis		46.73	35	146 750	5 754	152 504
532 000 Lahn-Dill-Kreis		46.73.1	•	•	•	•
532 000 Lahn-Dill-Kreis		46.73.2	•	•	•	•
532 000 Lahn-Dill-Kreis		46.73.3	6	37 532	1 643	39 175
532 000 Lahn-Dill-Kreis		46.73.4	22	95 778	3 822	99 600
532 000 Lahn-Dill-Kreis		46.73.5	—	—	—	—
532 000 Lahn-Dill-Kreis		46.73.6	•	•	•	•

**6. Umsatzsteuerpflichtige und steuerbarer Umsatz in Hessen 2021 nach
Verwaltungsbezirken und wirtschaftlicher Gliederung**

AGS	Regierungsbezirk Kreisfreie Stadt Landkreis	WZ 2008	Steuer- pflichtige	Steuerbarer Umsatz		
				Lieferungen und Leistungen	inner- gemein- schaftliche Erwerbe	insgesamt
			Anzahl	1 000 Euro		
532 000 Lahn-Dill-Kreis		46.73.7	—	—	—	—
532 000 Lahn-Dill-Kreis		46.73.8	—	—	—	—
532 000 Lahn-Dill-Kreis		46.74
532 000 Lahn-Dill-Kreis		46.74.1
532 000 Lahn-Dill-Kreis		46.74.2	7	12 581	3 615	16 196
532 000 Lahn-Dill-Kreis		46.74.3	5	22 796	2 939	25 735
532 000 Lahn-Dill-Kreis		46.75	5	13 673	695	14 368
532 000 Lahn-Dill-Kreis		46.76
532 000 Lahn-Dill-Kreis		46.77	17	101 418	2 541	103 959
532 000 Lahn-Dill-Kreis		46.9	7	11 429	1 159	12 587
532 000 Lahn-Dill-Kreis		47	874	867 418	37 465	904 882
532 000 Lahn-Dill-Kreis		47.1	95	238 921	9 834	248 755
532 000 Lahn-Dill-Kreis		47.11	59	204 962	524	205 486
532 000 Lahn-Dill-Kreis		47.19	36	33 958	9 310	43 269
532 000 Lahn-Dill-Kreis		47.2	90	48 044	5 122	53 165
532 000 Lahn-Dill-Kreis		47.21	10	5 045	410	5 455
532 000 Lahn-Dill-Kreis		47.22	10	5 200	116	5 316
532 000 Lahn-Dill-Kreis		47.23
532 000 Lahn-Dill-Kreis		47.24	6	2 103	4	2 108
532 000 Lahn-Dill-Kreis		47.25
532 000 Lahn-Dill-Kreis		47.26	9	2 943	38	2 982
532 000 Lahn-Dill-Kreis		47.29	40	27 262	3 789	31 051
532 000 Lahn-Dill-Kreis		47.3
532 000 Lahn-Dill-Kreis		47.30.1	25	38 450	6	38 456
532 000 Lahn-Dill-Kreis		47.30.2
532 000 Lahn-Dill-Kreis		47.4	42	20 652	410	21 062
532 000 Lahn-Dill-Kreis		47.41	22	13 426	208	13 634
532 000 Lahn-Dill-Kreis		47.42	5	2 009	23	2 031
532 000 Lahn-Dill-Kreis		47.43	15	5 217	180	5 397
532 000 Lahn-Dill-Kreis		47.5	187	113 148	9 909	123 056
532 000 Lahn-Dill-Kreis		47.51	28	10 443	1 497	11 941
532 000 Lahn-Dill-Kreis		47.52	62	32 972	1 216	34 188
532 000 Lahn-Dill-Kreis		47.52.1	32	20 092	778	20 870
532 000 Lahn-Dill-Kreis		47.52.3	30	12 880	438	13 318
532 000 Lahn-Dill-Kreis		47.53	13	3 777	127	3 904
532 000 Lahn-Dill-Kreis		47.54	39	17 873	633	18 506
532 000 Lahn-Dill-Kreis		47.59	45	48 082	6 435	54 518
532 000 Lahn-Dill-Kreis		47.59.1	26	28 171	1 416	29 587
532 000 Lahn-Dill-Kreis		47.59.2
532 000 Lahn-Dill-Kreis		47.59.3
532 000 Lahn-Dill-Kreis		47.59.9	16	17 270	4 994	22 264
532 000 Lahn-Dill-Kreis		47.6	56	29 604	1 557	31 161
532 000 Lahn-Dill-Kreis		47.61	7	4 435	2	4 438
532 000 Lahn-Dill-Kreis		47.62	11	2 005	36	2 041
532 000 Lahn-Dill-Kreis		47.62.1	5	1 115	.	.
532 000 Lahn-Dill-Kreis		47.62.2	6	891	.	.
532 000 Lahn-Dill-Kreis		47.63
532 000 Lahn-Dill-Kreis		47.64	31	15 862	1 294	17 156
532 000 Lahn-Dill-Kreis		47.64.1	16	12 995	1 151	14 145
532 000 Lahn-Dill-Kreis		47.64.2	15	2 867	143	3 010
532 000 Lahn-Dill-Kreis		47.65
532 000 Lahn-Dill-Kreis		47.7	278	309 235	5 092	314 326
532 000 Lahn-Dill-Kreis		47.71	33	16 183	1 379	17 562
532 000 Lahn-Dill-Kreis		47.72	11	6 841	309	7 150

**6. Umsatzsteuerpflichtige und steuerbarer Umsatz in Hessen 2021 nach
Verwaltungsbezirken und wirtschaftlicher Gliederung**

AGS	Regierungsbezirk Kreisfreie Stadt Landkreis	WZ 2008	Steuer- pflichtige	Steuerbarer Umsatz		
				Lieferungen und Leistungen	inner- gemein- schaftliche Erwerbe	insgesamt
			Anzahl	1 000 Euro		
532 000	Lahn-Dill-Kreis	47.72.1	6	3 463	217	3 680
532 000	Lahn-Dill-Kreis	47.72.2	5	3 379	91	3 470
532 000	Lahn-Dill-Kreis	47.73	51	174 459	217	174 677
532 000	Lahn-Dill-Kreis	47.74	20	32 196	256	32 452
532 000	Lahn-Dill-Kreis	47.75	15	4 938	168	5 105
532 000	Lahn-Dill-Kreis	47.76	32	31 994	1 305	33 298
532 000	Lahn-Dill-Kreis	47.76.1	26	20 877	987	21 864
532 000	Lahn-Dill-Kreis	47.76.2	6	11 116	318	11 434
532 000	Lahn-Dill-Kreis	47.77	20	4 994	61	5 056
532 000	Lahn-Dill-Kreis	47.78	74	35 748	1 345	37 093
532 000	Lahn-Dill-Kreis	47.78.1
532 000	Lahn-Dill-Kreis	47.78.2
532 000	Lahn-Dill-Kreis	47.78.3	20	7 585	45	7 630
532 000	Lahn-Dill-Kreis	47.78.9	29	14 277	1 101	15 378
532 000	Lahn-Dill-Kreis	47.79	22	1 881	51	1 932
532 000	Lahn-Dill-Kreis	47.79.1
532 000	Lahn-Dill-Kreis	47.79.2
532 000	Lahn-Dill-Kreis	47.79.9
532 000	Lahn-Dill-Kreis	47.8
532 000	Lahn-Dill-Kreis	47.81
532 000	Lahn-Dill-Kreis	47.82	—	—	—	—
532 000	Lahn-Dill-Kreis	47.89	—	—	—	—
532 000	Lahn-Dill-Kreis	47.9	94	64 680	5 530	70 210
532 000	Lahn-Dill-Kreis	47.91	36	36 169	5 340	41 509
532 000	Lahn-Dill-Kreis	47.99	58	28 511	190	28 701
532 000	Lahn-Dill-Kreis	47.99.1	9	14 798	1	14 799
532 000	Lahn-Dill-Kreis	47.99.9	49	13 713	189	13 902
532 000	Lahn-Dill-Kreis	H	259	364 523	3 369	367 892
532 000	Lahn-Dill-Kreis	49	131	128 888	922	129 810
532 000	Lahn-Dill-Kreis	49.1	—	—	—	—
532 000	Lahn-Dill-Kreis	49.2	—	—	—	—
532 000	Lahn-Dill-Kreis	49.3	39	41 669	875	42 544
532 000	Lahn-Dill-Kreis	49.31	6	21 044	—	21 044
532 000	Lahn-Dill-Kreis	49.32	20	8 258	.	.
532 000	Lahn-Dill-Kreis	49.39	13	12 367	.	.
532 000	Lahn-Dill-Kreis	49.39.1
532 000	Lahn-Dill-Kreis	49.39.2	6	6 447	875	7 321
532 000	Lahn-Dill-Kreis	49.39.9
532 000	Lahn-Dill-Kreis	49.4	92	87 219	47	87 266
532 000	Lahn-Dill-Kreis	49.41	85	85 296	.	.
532 000	Lahn-Dill-Kreis	49.42	7	1 923	.	.
532 000	Lahn-Dill-Kreis	49.5	—	—	—	—
532 000	Lahn-Dill-Kreis	50	—	—	—	—
532 000	Lahn-Dill-Kreis	50.1	—	—	—	—
532 000	Lahn-Dill-Kreis	50.2	—	—	—	—
532 000	Lahn-Dill-Kreis	50.3	—	—	—	—
532 000	Lahn-Dill-Kreis	50.4	—	—	—	—
532 000	Lahn-Dill-Kreis	51
532 000	Lahn-Dill-Kreis	51.1
532 000	Lahn-Dill-Kreis	51.2
532 000	Lahn-Dill-Kreis	51.21
532 000	Lahn-Dill-Kreis	51.22	—	—	—	—
532 000	Lahn-Dill-Kreis	52	74	190 071	2 430	192 501
532 000	Lahn-Dill-Kreis	52.1

6. Umsatzsteuerpflichtige und steuerbarer Umsatz in Hessen 2021 nach Verwaltungsbezirken und wirtschaftlicher Gliederung

AGS	Regierungsbezirk Kreisfreie Stadt Landkreis	WZ 2008	Steuer- pflichtige	Steuerbarer Umsatz		
				Lieferungen und Leistungen	inner- gemein- schaftliche Erwerbe	insgesamt
			Anzahl	1 000 Euro		
532 000 Lahn-Dill-Kreis		52.2	•	•	•	•
532 000 Lahn-Dill-Kreis		52.21	12	12 042	18	12 060
532 000 Lahn-Dill-Kreis		52.21.1	•	•	•	•
532 000 Lahn-Dill-Kreis		52.21.2	—	—	—	—
532 000 Lahn-Dill-Kreis		52.21.3	—	—	—	—
532 000 Lahn-Dill-Kreis		52.21.4	—	—	—	—
532 000 Lahn-Dill-Kreis		52.21.5	—	—	—	—
532 000 Lahn-Dill-Kreis		52.21.9	•	•	•	•
532 000 Lahn-Dill-Kreis		52.22	—	—	—	—
532 000 Lahn-Dill-Kreis		52.22.1	—	—	—	—
532 000 Lahn-Dill-Kreis		52.22.2	—	—	—	—
532 000 Lahn-Dill-Kreis		52.22.3	—	—	—	—
532 000 Lahn-Dill-Kreis		52.22.9	—	—	—	—
532 000 Lahn-Dill-Kreis		52.23	•	•	•	•
532 000 Lahn-Dill-Kreis		52.23.1	•	•	•	•
532 000 Lahn-Dill-Kreis		52.23.9	•	•	•	•
532 000 Lahn-Dill-Kreis		52.24	—	—	—	—
532 000 Lahn-Dill-Kreis		52.29	57	176 441	2 398	178 838
532 000 Lahn-Dill-Kreis		52.29.1	48	168 763	2 364	171 126
532 000 Lahn-Dill-Kreis		52.29.2	—	—	—	—
532 000 Lahn-Dill-Kreis		52.29.9	9	7 678	34	7 712
532 000 Lahn-Dill-Kreis		53	•	•	•	•
532 000 Lahn-Dill-Kreis		53.1	—	—	—	—
532 000 Lahn-Dill-Kreis		53.2	•	•	•	•
532 000 Lahn-Dill-Kreis		I	473	108 677	856	109 532
532 000 Lahn-Dill-Kreis		55	57	16 605	27	16 632
532 000 Lahn-Dill-Kreis		55.1	42	12 893	•	•
532 000 Lahn-Dill-Kreis		55.10.1	19	8 597	24	8 621
532 000 Lahn-Dill-Kreis		55.10.2	4	816	•	•
532 000 Lahn-Dill-Kreis		55.10.3	12	2 692	1	2 693
532 000 Lahn-Dill-Kreis		55.10.4	7	788	1	789
532 000 Lahn-Dill-Kreis		55.2	10	1 652	•	•
532 000 Lahn-Dill-Kreis		55.20.1	•	•	•	•
532 000 Lahn-Dill-Kreis		55.20.2	—	—	—	—
532 000 Lahn-Dill-Kreis		55.20.3	•	•	•	•
532 000 Lahn-Dill-Kreis		55.20.4	—	—	—	—
532 000 Lahn-Dill-Kreis		55.3	5	2 060	—	2 061
532 000 Lahn-Dill-Kreis		55.9	—	—	—	—
532 000 Lahn-Dill-Kreis		55.90.1	—	—	—	—
532 000 Lahn-Dill-Kreis		55.90.9	—	—	—	—
532 000 Lahn-Dill-Kreis		56	416	92 072	828	92 900
532 000 Lahn-Dill-Kreis		56.1	327	75 423	774	76 197
532 000 Lahn-Dill-Kreis		56.10.1	169	30 351	147	30 498
532 000 Lahn-Dill-Kreis		56.10.2	•	•	•	•
532 000 Lahn-Dill-Kreis		56.10.3	111	33 276	129	33 405
532 000 Lahn-Dill-Kreis		56.10.4	16	3 450	188	3 638
532 000 Lahn-Dill-Kreis		56.10.5	•	•	•	•
532 000 Lahn-Dill-Kreis		56.2	20	9 272	24	9 296
532 000 Lahn-Dill-Kreis		56.21	14	4 099	•	•
532 000 Lahn-Dill-Kreis		56.29	6	5 173	•	•
532 000 Lahn-Dill-Kreis		56.3	69	7 377	30	7 407
532 000 Lahn-Dill-Kreis		56.30.1	60	5 668	18	5 686
532 000 Lahn-Dill-Kreis		56.30.2	—	—	—	—
532 000 Lahn-Dill-Kreis		56.30.3	•	•	•	•

**6. Umsatzsteuerpflichtige und steuerbarer Umsatz in Hessen 2021 nach
Verwaltungsbezirken und wirtschaftlicher Gliederung**

AGS	Regierungsbezirk Kreisfreie Stadt Landkreis	WZ 2008	Steuer- pflichtige	Steuerbarer Umsatz		
				Lieferungen und Leistungen	inner- gemein- schaftliche Erwerbe	insgesamt
			Anzahl	1 000 Euro		
532 000 Lahn-Dill-Kreis		56.30.4
532 000 Lahn-Dill-Kreis		56.30.9	4	518	12	530
532 000 Lahn-Dill-Kreis		J	236	307 636	1 313	308 949
532 000 Lahn-Dill-Kreis		58	15	13 963	166	14 130
532 000 Lahn-Dill-Kreis		58.1
532 000 Lahn-Dill-Kreis		58.11
532 000 Lahn-Dill-Kreis		58.12	—	—	—	—
532 000 Lahn-Dill-Kreis		58.13
532 000 Lahn-Dill-Kreis		58.14
532 000 Lahn-Dill-Kreis		58.19	5	1 179	35	1 214
532 000 Lahn-Dill-Kreis		58.2
532 000 Lahn-Dill-Kreis		58.21
532 000 Lahn-Dill-Kreis		58.29
532 000 Lahn-Dill-Kreis		59	14	2 396	33	2 429
532 000 Lahn-Dill-Kreis		59.1	6	1 423	4	1 427
532 000 Lahn-Dill-Kreis		59.11
532 000 Lahn-Dill-Kreis		59.12	—	—	—	—
532 000 Lahn-Dill-Kreis		59.13
532 000 Lahn-Dill-Kreis		59.14
532 000 Lahn-Dill-Kreis		59.2	8	974	29	1 002
532 000 Lahn-Dill-Kreis		59.20.1
532 000 Lahn-Dill-Kreis		59.20.2
532 000 Lahn-Dill-Kreis		59.20.3	4	400	13	413
532 000 Lahn-Dill-Kreis		60	—	—	—	—
532 000 Lahn-Dill-Kreis		60.1	—	—	—	—
532 000 Lahn-Dill-Kreis		60.2	—	—	—	—
532 000 Lahn-Dill-Kreis		61	8	7 435	1	7 436
532 000 Lahn-Dill-Kreis		61.1	—	—	—	—
532 000 Lahn-Dill-Kreis		61.2
532 000 Lahn-Dill-Kreis		61.3	—	—	—	—
532 000 Lahn-Dill-Kreis		61.9
532 000 Lahn-Dill-Kreis		61.90.1	3	264	.	.
532 000 Lahn-Dill-Kreis		61.90.9
532 000 Lahn-Dill-Kreis		62	184	280 233	1 098	281 331
532 000 Lahn-Dill-Kreis		62.01	64	135 255	821	136 077
532 000 Lahn-Dill-Kreis		62.01.1	13	9 147	98	9 245
532 000 Lahn-Dill-Kreis		62.01.9	51	126 108	724	126 831
532 000 Lahn-Dill-Kreis		62.02	72	108 926	136	109 062
532 000 Lahn-Dill-Kreis		62.03	17	7 349	108	7 457
532 000 Lahn-Dill-Kreis		62.09	31	28 703	32	28 735
532 000 Lahn-Dill-Kreis		63	15	3 609	15	3 624
532 000 Lahn-Dill-Kreis		63.1	5	1 590	.	.
532 000 Lahn-Dill-Kreis		63.11
532 000 Lahn-Dill-Kreis		63.12
532 000 Lahn-Dill-Kreis		63.9	10	2 019	.	.
532 000 Lahn-Dill-Kreis		63.91
532 000 Lahn-Dill-Kreis		63.99
532 000 Lahn-Dill-Kreis		K	44	94 297	22	94 319
532 000 Lahn-Dill-Kreis		64	4	58 613	21	58 634
532 000 Lahn-Dill-Kreis		64.1
532 000 Lahn-Dill-Kreis		64.11	—	—	—	—
532 000 Lahn-Dill-Kreis		64.19
532 000 Lahn-Dill-Kreis		64.19.1	—	—	—	—
532 000 Lahn-Dill-Kreis		64.19.2

**6. Umsatzsteuerpflichtige und steuerbarer Umsatz in Hessen 2021 nach
Verwaltungsbezirken und wirtschaftlicher Gliederung**

AGS	Regierungsbezirk Kreisfreie Stadt Landkreis	WZ 2008	Steuer- pflichtige	Steuerbarer Umsatz		
				Lieferungen und Leistungen	inner- gemein- schaftliche Erwerbe	insgesamt
			Anzahl	1 000 Euro		
532 000 Lahn-Dill-Kreis		64.19.3	•	•	•	•
532 000 Lahn-Dill-Kreis		64.19.4	—	—	—	—
532 000 Lahn-Dill-Kreis		64.19.5	—	—	—	—
532 000 Lahn-Dill-Kreis		64.19.6	—	—	—	—
532 000 Lahn-Dill-Kreis		64.2	—	—	—	—
532 000 Lahn-Dill-Kreis		64.3	—	—	—	—
532 000 Lahn-Dill-Kreis		64.9	•	•	•	•
532 000 Lahn-Dill-Kreis		64.91	—	—	—	—
532 000 Lahn-Dill-Kreis		64.92	—	—	—	—
532 000 Lahn-Dill-Kreis		64.92.1	—	—	—	—
532 000 Lahn-Dill-Kreis		64.92.2	—	—	—	—
532 000 Lahn-Dill-Kreis		64.99	•	•	•	•
532 000 Lahn-Dill-Kreis		64.99.1	•	•	•	•
532 000 Lahn-Dill-Kreis		64.99.9	—	—	—	—
532 000 Lahn-Dill-Kreis		65	—	—	—	—
532 000 Lahn-Dill-Kreis		65.1	—	—	—	—
532 000 Lahn-Dill-Kreis		65.11	—	—	—	—
532 000 Lahn-Dill-Kreis		65.12	—	—	—	—
532 000 Lahn-Dill-Kreis		65.12.1	—	—	—	—
532 000 Lahn-Dill-Kreis		65.12.2	—	—	—	—
532 000 Lahn-Dill-Kreis		65.2	—	—	—	—
532 000 Lahn-Dill-Kreis		65.3	—	—	—	—
532 000 Lahn-Dill-Kreis		66	40	35 684	1	35 685
532 000 Lahn-Dill-Kreis		66.1	•	•	•	•
532 000 Lahn-Dill-Kreis		66.11	—	—	—	—
532 000 Lahn-Dill-Kreis		66.12	•	•	•	•
532 000 Lahn-Dill-Kreis		66.19	•	•	•	•
532 000 Lahn-Dill-Kreis		66.2	21	31 004	—	31 005
532 000 Lahn-Dill-Kreis		66.21	•	•	•	•
532 000 Lahn-Dill-Kreis		66.22	16	30 169	—	30 170
532 000 Lahn-Dill-Kreis		66.29	•	•	•	•
532 000 Lahn-Dill-Kreis		66.3	•	•	•	•
532 000 Lahn-Dill-Kreis		L	913	339 464	2 664	342 127
532 000 Lahn-Dill-Kreis		68	913	339 464	2 664	342 127
532 000 Lahn-Dill-Kreis		68.1	37	96 131	310	96 441
532 000 Lahn-Dill-Kreis		68.2	761	210 719	797	211 517
532 000 Lahn-Dill-Kreis		68.3	115	32 613	1 556	34 170
532 000 Lahn-Dill-Kreis		68.31	48	11 241	195	11 436
532 000 Lahn-Dill-Kreis		68.32	67	21 372	1 362	22 734
532 000 Lahn-Dill-Kreis		M	1 112	444 310	4 748	449 057
532 000 Lahn-Dill-Kreis		69	277	119 367	69	119 436
532 000 Lahn-Dill-Kreis		69.1	132	46 205	8	46 213
532 000 Lahn-Dill-Kreis		69.10.1	41	33 784	1	33 785
532 000 Lahn-Dill-Kreis		69.10.2	81	10 390	6	10 396
532 000 Lahn-Dill-Kreis		69.10.3	•	•	•	•
532 000 Lahn-Dill-Kreis		69.10.4	•	•	•	•
532 000 Lahn-Dill-Kreis		69.10.9	•	•	•	•
532 000 Lahn-Dill-Kreis		69.2	145	73 162	61	73 223
532 000 Lahn-Dill-Kreis		69.20.1	5	3 809	•	•
532 000 Lahn-Dill-Kreis		69.20.2	4	574	•	•
532 000 Lahn-Dill-Kreis		69.20.3	111	65 308	•	•
532 000 Lahn-Dill-Kreis		69.20.4	25	3 472	•	•
532 000 Lahn-Dill-Kreis		70	243	130 877	2 620	133 497
532 000 Lahn-Dill-Kreis		70.1	•	•	•	•

6. Umsatzsteuerpflichtige und steuerbarer Umsatz in Hessen 2021 nach Verwaltungsbezirken und wirtschaftlicher Gliederung

AGS	Regierungsbezirk Kreisfreie Stadt Landkreis	WZ 2008	Steuer- pflichtige	Steuerbarer Umsatz		
				Lieferungen und Leistungen	inner- gemein- schaftliche Erwerbe	insgesamt
			Anzahl	1 000 Euro		
532 000 Lahn-Dill-Kreis		70.10.1
532 000 Lahn-Dill-Kreis		70.10.9
532 000 Lahn-Dill-Kreis		70.2
532 000 Lahn-Dill-Kreis		70.21
532 000 Lahn-Dill-Kreis		70.22
532 000 Lahn-Dill-Kreis		71	330	126 250	1 412	127 662
532 000 Lahn-Dill-Kreis		71.1	310	113 746	1 385	115 131
532 000 Lahn-Dill-Kreis		71.11	67	28 824	949	29 773
532 000 Lahn-Dill-Kreis		71.11.1	44	17 413	16	17 429
532 000 Lahn-Dill-Kreis		71.11.2	6	3 689	929	4 617
532 000 Lahn-Dill-Kreis		71.11.3	10	1 208	.	.
532 000 Lahn-Dill-Kreis		71.11.4	7	6 514	.	.
532 000 Lahn-Dill-Kreis		71.12	243	84 922	436	85 358
532 000 Lahn-Dill-Kreis		71.12.1	92	37 536	85	37 621
532 000 Lahn-Dill-Kreis		71.12.2	100	28 070	334	28 404
532 000 Lahn-Dill-Kreis		71.12.3	7	7 394	4	7 398
532 000 Lahn-Dill-Kreis		71.12.9	44	11 922	12	11 934
532 000 Lahn-Dill-Kreis		71.2	20	12 504	27	12 531
532 000 Lahn-Dill-Kreis		72	13	10 219	26	10 245
532 000 Lahn-Dill-Kreis		72.1
532 000 Lahn-Dill-Kreis		72.11	—	—	—	—
532 000 Lahn-Dill-Kreis		72.19
532 000 Lahn-Dill-Kreis		72.2
532 000 Lahn-Dill-Kreis		73	65	22 846	124	22 969
532 000 Lahn-Dill-Kreis		73.1
532 000 Lahn-Dill-Kreis		73.11	57	19 306	123	19 429
532 000 Lahn-Dill-Kreis		73.12
532 000 Lahn-Dill-Kreis		73.2
532 000 Lahn-Dill-Kreis		74	130	22 602	448	23 050
532 000 Lahn-Dill-Kreis		74.1	39	7 356	95	7 451
532 000 Lahn-Dill-Kreis		74.10.1	4	1 331	10	1 342
532 000 Lahn-Dill-Kreis		74.10.2	20	1 872	67	1 939
532 000 Lahn-Dill-Kreis		74.10.3	15	4 153	18	4 170
532 000 Lahn-Dill-Kreis		74.2
532 000 Lahn-Dill-Kreis		74.20.1	21	2 815	5	2 820
532 000 Lahn-Dill-Kreis		74.20.2
532 000 Lahn-Dill-Kreis		74.3
532 000 Lahn-Dill-Kreis		74.30.1	—	—	—	—
532 000 Lahn-Dill-Kreis		74.30.2
532 000 Lahn-Dill-Kreis		74.9	62	11 910	348	12 258
532 000 Lahn-Dill-Kreis		75	54	12 149	49	12 198
532 000 Lahn-Dill-Kreis		75.00.1	49	10 647	49	10 696
532 000 Lahn-Dill-Kreis		75.00.9	5	1 502	—	1 502
532 000 Lahn-Dill-Kreis		N	564	400 365	3 829	404 194
532 000 Lahn-Dill-Kreis		77	74	98 518	1 041	99 559
532 000 Lahn-Dill-Kreis		77.1	18	11 812	502	12 314
532 000 Lahn-Dill-Kreis		77.11
532 000 Lahn-Dill-Kreis		77.12
532 000 Lahn-Dill-Kreis		77.2	16	11 218	539	11 756
532 000 Lahn-Dill-Kreis		77.21
532 000 Lahn-Dill-Kreis		77.22
532 000 Lahn-Dill-Kreis		77.29	8	9 788	539	10 327
532 000 Lahn-Dill-Kreis		77.3	40	75 489	—	75 489
532 000 Lahn-Dill-Kreis		77.31

**6. Umsatzsteuerpflichtige und steuerbarer Umsatz in Hessen 2021 nach
Verwaltungsbezirken und wirtschaftlicher Gliederung**

AGS	Regierungsbezirk Kreisfreie Stadt Landkreis	WZ 2008	Steuer- pflichtige	Steuerbarer Umsatz		
				Lieferungen und Leistungen	inner- gemein- schaftliche Erwerbe	insgesamt
			Anzahl	1 000 Euro		
532 000 Lahn-Dill-Kreis		77.32	14	7 584	•	•
532 000 Lahn-Dill-Kreis		77.33	•	•	•	•
532 000 Lahn-Dill-Kreis		77.34	—	—	—	—
532 000 Lahn-Dill-Kreis		77.35	—	—	—	—
532 000 Lahn-Dill-Kreis		77.39	22	67 678	—	67 679
532 000 Lahn-Dill-Kreis		77.4	—	—	—	—
532 000 Lahn-Dill-Kreis		78	16	37 232	3	37 235
532 000 Lahn-Dill-Kreis		78.1	•	•	•	•
532 000 Lahn-Dill-Kreis		78.2	4	26 714	2	26 716
532 000 Lahn-Dill-Kreis		78.3	•	•	•	•
532 000 Lahn-Dill-Kreis		79	25	5 746	8	5 753
532 000 Lahn-Dill-Kreis		79.1	•	•	•	•
532 000 Lahn-Dill-Kreis		79.11	17	3 865	7	3 873
532 000 Lahn-Dill-Kreis		79.12	•	•	•	•
532 000 Lahn-Dill-Kreis		79.9	•	•	•	•
532 000 Lahn-Dill-Kreis		80	7	4 327	138	4 465
532 000 Lahn-Dill-Kreis		80.1	7	4 327	138	4 465
532 000 Lahn-Dill-Kreis		80.2	—	—	—	—
532 000 Lahn-Dill-Kreis		80.3	—	—	—	—
532 000 Lahn-Dill-Kreis		81	338	126 541	559	127 100
532 000 Lahn-Dill-Kreis		81.1	103	19 215	168	19 383
532 000 Lahn-Dill-Kreis		81.2	92	52 117	5	52 122
532 000 Lahn-Dill-Kreis		81.21	42	33 495	•	•
532 000 Lahn-Dill-Kreis		81.22	40	16 570	1	16 571
532 000 Lahn-Dill-Kreis		81.22.1	33	6 651	—	6 651
532 000 Lahn-Dill-Kreis		81.22.9	7	9 919	1	9 920
532 000 Lahn-Dill-Kreis		81.29	10	2 052	•	•
532 000 Lahn-Dill-Kreis		81.29.1	•	•	•	•
532 000 Lahn-Dill-Kreis		81.29.2	•	•	•	•
532 000 Lahn-Dill-Kreis		81.29.9	3	365	•	•
532 000 Lahn-Dill-Kreis		81.3	143	55 210	386	55 596
532 000 Lahn-Dill-Kreis		81.30.1	129	51 987	378	52 365
532 000 Lahn-Dill-Kreis		81.30.9	14	3 223	8	3 231
532 000 Lahn-Dill-Kreis		82	104	128 002	2 079	130 081
532 000 Lahn-Dill-Kreis		82.1	•	•	•	•
532 000 Lahn-Dill-Kreis		82.11	19	1 708	95	1 804
532 000 Lahn-Dill-Kreis		82.19	•	•	•	•
532 000 Lahn-Dill-Kreis		82.2	•	•	•	•
532 000 Lahn-Dill-Kreis		82.3	14	12 971	330	13 301
532 000 Lahn-Dill-Kreis		82.9	60	112 035	1 653	113 688
532 000 Lahn-Dill-Kreis		82.91	•	•	•	•
532 000 Lahn-Dill-Kreis		82.91.1	•	•	•	•
532 000 Lahn-Dill-Kreis		82.91.2	—	—	—	—
532 000 Lahn-Dill-Kreis		82.92	•	•	•	•
532 000 Lahn-Dill-Kreis		82.99	55	98 272	233	98 505
532 000 Lahn-Dill-Kreis		82.99.1	•	•	•	•
532 000 Lahn-Dill-Kreis		82.99.9	•	•	•	•
532 000 Lahn-Dill-Kreis		O	—	—	—	—
532 000 Lahn-Dill-Kreis		P	124	20 571	153	20 724
532 000 Lahn-Dill-Kreis		85	124	20 571	153	20 724
532 000 Lahn-Dill-Kreis		85.1	—	—	—	—
532 000 Lahn-Dill-Kreis		85.2	—	—	—	—
532 000 Lahn-Dill-Kreis		85.3	•	•	•	•
532 000 Lahn-Dill-Kreis		85.31	—	—	—	—

6. Umsatzsteuerpflichtige und steuerbarer Umsatz in Hessen 2021 nach Verwaltungsbezirken und wirtschaftlicher Gliederung

AGS	Regierungsbezirk Kreisfreie Stadt Landkreis	WZ 2008	Steuer- pflichtige	Steuerbarer Umsatz		
				Lieferungen und Leistungen	inner- gemein- schaftliche Erwerbe	insgesamt
			Anzahl	1 000 Euro		
532 000 Lahn-Dill-Kreis		85.32	•	•	•	•
532 000 Lahn-Dill-Kreis		85.4	•	•	•	•
532 000 Lahn-Dill-Kreis		85.41	•	•	•	•
532 000 Lahn-Dill-Kreis		85.42	—	—	—	—
532 000 Lahn-Dill-Kreis		85.42.1	—	—	—	—
532 000 Lahn-Dill-Kreis		85.42.2	—	—	—	—
532 000 Lahn-Dill-Kreis		85.42.3	—	—	—	—
532 000 Lahn-Dill-Kreis		85.42.4	—	—	—	—
532 000 Lahn-Dill-Kreis		85.5	112	18 230	140	18 370
532 000 Lahn-Dill-Kreis		85.51	•	•	•	•
532 000 Lahn-Dill-Kreis		85.52	•	•	•	•
532 000 Lahn-Dill-Kreis		85.53	40	8 603	—	8 603
532 000 Lahn-Dill-Kreis		85.59	36	3 883	—	3 883
532 000 Lahn-Dill-Kreis		85.59.1	—	—	—	—
532 000 Lahn-Dill-Kreis		85.59.2	20	1 904	•	•
532 000 Lahn-Dill-Kreis		85.59.9	16	1 979	•	•
532 000 Lahn-Dill-Kreis		85.6	•	•	•	•
532 000 Lahn-Dill-Kreis		Q	142	618 108	1 460	619 568
532 000 Lahn-Dill-Kreis		86	120	583 065	1 416	584 482
532 000 Lahn-Dill-Kreis		86.1	•	•	•	•
532 000 Lahn-Dill-Kreis		86.10.1	•	•	•	•
532 000 Lahn-Dill-Kreis		86.10.2	—	—	—	—
532 000 Lahn-Dill-Kreis		86.10.3	•	•	•	•
532 000 Lahn-Dill-Kreis		86.2	54	227 393	241	227 634
532 000 Lahn-Dill-Kreis		86.21	7	7 541	24	7 566
532 000 Lahn-Dill-Kreis		86.22	20	201 315	104	201 420
532 000 Lahn-Dill-Kreis		86.23	27	18 536	112	18 649
532 000 Lahn-Dill-Kreis		86.9	•	•	•	•
532 000 Lahn-Dill-Kreis		86.90.1	•	•	•	•
532 000 Lahn-Dill-Kreis		86.90.2	16	3 112	5	3 117
532 000 Lahn-Dill-Kreis		86.90.3	3	222	•	•
532 000 Lahn-Dill-Kreis		86.90.9	•	•	•	•
532 000 Lahn-Dill-Kreis		87	6	12 666	1	12 668
532 000 Lahn-Dill-Kreis		87.1	•	•	•	•
532 000 Lahn-Dill-Kreis		87.2	—	—	—	—
532 000 Lahn-Dill-Kreis		87.3	•	•	•	•
532 000 Lahn-Dill-Kreis		87.9	—	—	—	—
532 000 Lahn-Dill-Kreis		88	16	22 377	42	22 419
532 000 Lahn-Dill-Kreis		88.1	5	5 412	1	5 413
532 000 Lahn-Dill-Kreis		88.10.1	•	•	•	•
532 000 Lahn-Dill-Kreis		88.10.2	•	•	•	•
532 000 Lahn-Dill-Kreis		88.9	11	16 965	41	17 006
532 000 Lahn-Dill-Kreis		88.91	—	—	—	—
532 000 Lahn-Dill-Kreis		88.99	11	16 965	41	17 006
532 000 Lahn-Dill-Kreis		R	•	•	•	•
532 000 Lahn-Dill-Kreis		90	•	•	•	•
532 000 Lahn-Dill-Kreis		90.01	•	•	•	•
532 000 Lahn-Dill-Kreis		90.01.1	—	—	—	—
532 000 Lahn-Dill-Kreis		90.01.2	—	—	—	—
532 000 Lahn-Dill-Kreis		90.01.3	—	—	—	—
532 000 Lahn-Dill-Kreis		90.01.4	•	•	•	•
532 000 Lahn-Dill-Kreis		90.02	3	352	25	378
532 000 Lahn-Dill-Kreis		90.03	31	2 017	•	•
532 000 Lahn-Dill-Kreis		90.03.1	7	448	•	•

6. Umsatzsteuerpflichtige und steuerbarer Umsatz in Hessen 2021 nach Verwaltungsbezirken und wirtschaftlicher Gliederung

AGS	Regierungsbezirk Kreisfreie Stadt Landkreis	WZ 2008	Steuer- pflichtige	Steuerbarer Umsatz		
				Lieferungen und Leistungen	inner- gemein- schaftliche Erwerbe	insgesamt
			Anzahl	1 000 Euro		
532 000	Lahn-Dill-Kreis	90.03.2	7	475	•	•
532 000	Lahn-Dill-Kreis	90.03.3	•	•	•	•
532 000	Lahn-Dill-Kreis	90.03.4	•	•	•	•
532 000	Lahn-Dill-Kreis	90.03.5	12	733	•	•
532 000	Lahn-Dill-Kreis	90.04	—	—	—	—
532 000	Lahn-Dill-Kreis	90.04.1	—	—	—	—
532 000	Lahn-Dill-Kreis	90.04.2	—	—	—	—
532 000	Lahn-Dill-Kreis	90.04.3	—	—	—	—
532 000	Lahn-Dill-Kreis	91	•	•	•	•
532 000	Lahn-Dill-Kreis	91.01	—	—	—	—
532 000	Lahn-Dill-Kreis	91.02	—	—	—	—
532 000	Lahn-Dill-Kreis	91.03	—	—	—	—
532 000	Lahn-Dill-Kreis	91.04	•	•	•	•
532 000	Lahn-Dill-Kreis	92	27	9 217	15	9 233
532 000	Lahn-Dill-Kreis	92.00.1	23	8 691	•	•
532 000	Lahn-Dill-Kreis	92.00.2	—	—	—	—
532 000	Lahn-Dill-Kreis	92.00.3	4	526	•	•
532 000	Lahn-Dill-Kreis	93	93	20 611	127	20 738
532 000	Lahn-Dill-Kreis	93.1	77	17 341	119	17 460
532 000	Lahn-Dill-Kreis	93.11	12	3 107	10	3 117
532 000	Lahn-Dill-Kreis	93.12	33	8 260	29	8 289
532 000	Lahn-Dill-Kreis	93.13	23	3 176	58	3 234
532 000	Lahn-Dill-Kreis	93.19	9	2 798	22	2 820
532 000	Lahn-Dill-Kreis	93.2	16	3 270	8	3 278
532 000	Lahn-Dill-Kreis	93.21	4	757	4	761
532 000	Lahn-Dill-Kreis	93.29	12	2 513	4	2 517
532 000	Lahn-Dill-Kreis	S	390	59 859	835	60 695
532 000	Lahn-Dill-Kreis	94	26	11 100	332	11 432
532 000	Lahn-Dill-Kreis	94.1	—	—	—	—
532 000	Lahn-Dill-Kreis	94.11	—	—	—	—
532 000	Lahn-Dill-Kreis	94.12	—	—	—	—
532 000	Lahn-Dill-Kreis	94.2	—	—	—	—
532 000	Lahn-Dill-Kreis	94.9	26	11 100	332	11 432
532 000	Lahn-Dill-Kreis	94.91	4	677	8	685
532 000	Lahn-Dill-Kreis	94.92	—	—	—	—
532 000	Lahn-Dill-Kreis	94.99	22	10 424	323	10 747
532 000	Lahn-Dill-Kreis	94.99.1	14	9 121	294	9 415
532 000	Lahn-Dill-Kreis	94.99.2	•	•	•	•
532 000	Lahn-Dill-Kreis	94.99.3	•	•	•	•
532 000	Lahn-Dill-Kreis	94.99.4	—	—	—	—
532 000	Lahn-Dill-Kreis	94.99.9	4	1 037	29	1 065
532 000	Lahn-Dill-Kreis	95	30	9 935	173	10 107
532 000	Lahn-Dill-Kreis	95.1	•	•	•	•
532 000	Lahn-Dill-Kreis	95.11	•	•	•	•
532 000	Lahn-Dill-Kreis	95.12	—	—	—	—
532 000	Lahn-Dill-Kreis	95.2	•	•	•	•
532 000	Lahn-Dill-Kreis	95.21	•	•	•	•
532 000	Lahn-Dill-Kreis	95.22	—	—	—	—
532 000	Lahn-Dill-Kreis	95.23	3	893	11	904
532 000	Lahn-Dill-Kreis	95.24	7	1 162	12	1 174
532 000	Lahn-Dill-Kreis	95.25	—	—	—	—
532 000	Lahn-Dill-Kreis	95.29	17	5 275	86	5 361
532 000	Lahn-Dill-Kreis	96	334	38 824	331	39 155
532 000	Lahn-Dill-Kreis	96.01	•	•	•	•

6. Umsatzsteuerpflichtige und steuerbarer Umsatz in Hessen 2021 nach Verwaltungsbezirken und wirtschaftlicher Gliederung

AGS	Regierungsbezirk Kreisfreie Stadt Landkreis	WZ 2008	Steuer- pflichtige	Steuerbarer Umsatz		
				Lieferungen und Leistungen	inner- gemein- schaftliche Erwerbe	insgesamt
			Anzahl	1 000 Euro		
532 000	Lahn-Dill-Kreis	96.02	205	18 783	63	18 846
532 000	Lahn-Dill-Kreis	96.02.1	170	14 071	20	14 091
532 000	Lahn-Dill-Kreis	96.02.2	35	4 712	43	4 755
532 000	Lahn-Dill-Kreis	96.03	•	•	•	•
532 000	Lahn-Dill-Kreis	96.03.1	•	•	•	•
532 000	Lahn-Dill-Kreis	96.03.2	—	—	—	—
532 000	Lahn-Dill-Kreis	96.04	•	•	•	•
532 000	Lahn-Dill-Kreis	96.09	97	9 867	191	10 058
533 000	Landkreis Limburg-Weilburg	A - S	6 582	7 431 298	447 092	7 878 389
533 000	Landkreis Limburg-Weilburg	A	242	63 456	2 365	65 821
533 000	Landkreis Limburg-Weilburg	01	222	57 056	2 365	59 421
533 000	Landkreis Limburg-Weilburg	01.1	81	19 291	56	19 347
533 000	Landkreis Limburg-Weilburg	01.11	•	•	•	•
533 000	Landkreis Limburg-Weilburg	01.12	—	—	—	—
533 000	Landkreis Limburg-Weilburg	01.13	•	•	•	•
533 000	Landkreis Limburg-Weilburg	01.13.1	•	•	•	•
533 000	Landkreis Limburg-Weilburg	01.13.2	•	•	•	•
533 000	Landkreis Limburg-Weilburg	01.14	—	—	—	—
533 000	Landkreis Limburg-Weilburg	01.15	—	—	—	—
533 000	Landkreis Limburg-Weilburg	01.16	—	—	—	—
533 000	Landkreis Limburg-Weilburg	01.19	—	—	—	—
533 000	Landkreis Limburg-Weilburg	01.19.1	—	—	—	—
533 000	Landkreis Limburg-Weilburg	01.19.2	—	—	—	—
533 000	Landkreis Limburg-Weilburg	01.19.9	—	—	—	—
533 000	Landkreis Limburg-Weilburg	01.2	•	•	•	•
533 000	Landkreis Limburg-Weilburg	01.21	•	•	•	•
533 000	Landkreis Limburg-Weilburg	01.22	—	—	—	—
533 000	Landkreis Limburg-Weilburg	01.23	—	—	—	—
533 000	Landkreis Limburg-Weilburg	01.24	—	—	—	—
533 000	Landkreis Limburg-Weilburg	01.25	—	—	—	—
533 000	Landkreis Limburg-Weilburg	01.25.1	—	—	—	—
533 000	Landkreis Limburg-Weilburg	01.25.9	—	—	—	—
533 000	Landkreis Limburg-Weilburg	01.26	—	—	—	—
533 000	Landkreis Limburg-Weilburg	01.27	—	—	—	—
533 000	Landkreis Limburg-Weilburg	01.28	—	—	—	—
533 000	Landkreis Limburg-Weilburg	01.29	—	—	—	—
533 000	Landkreis Limburg-Weilburg	01.3	•	•	•	•
533 000	Landkreis Limburg-Weilburg	01.30.1	•	•	•	•
533 000	Landkreis Limburg-Weilburg	01.30.2	•	•	•	•
533 000	Landkreis Limburg-Weilburg	01.4	13	3 521	18	3 539
533 000	Landkreis Limburg-Weilburg	01.41	•	•	•	•
533 000	Landkreis Limburg-Weilburg	01.42	—	—	—	—
533 000	Landkreis Limburg-Weilburg	01.43	4	559	13	572
533 000	Landkreis Limburg-Weilburg	01.44	—	—	—	—
533 000	Landkreis Limburg-Weilburg	01.45	4	256	•	•
533 000	Landkreis Limburg-Weilburg	01.46	•	•	•	•
533 000	Landkreis Limburg-Weilburg	01.47	•	•	•	•
533 000	Landkreis Limburg-Weilburg	01.49	•	•	•	•
533 000	Landkreis Limburg-Weilburg	01.5	91	22 635	312	22 947
533 000	Landkreis Limburg-Weilburg	01.6	32	9 736	1 953	11 688
533 000	Landkreis Limburg-Weilburg	01.61	14	7 518	1 870	9 388
533 000	Landkreis Limburg-Weilburg	01.62	•	•	•	•
533 000	Landkreis Limburg-Weilburg	01.63	•	•	•	•
533 000	Landkreis Limburg-Weilburg	01.64	•	•	•	•

6. Umsatzsteuerpflichtige und steuerbarer Umsatz in Hessen 2021 nach Verwaltungsbezirken und wirtschaftlicher Gliederung

AGS	Regierungsbezirk Kreisfreie Stadt Landkreis	WZ 2008	Steuer- pflichtige	Steuerbarer Umsatz		
				Lieferungen und Leistungen	inner- gemein- schaftliche Erwerbe	insgesamt
			Anzahl	1 000 Euro		
533 000	Landkreis Limburg-Weilburg	01.7	—	—	—	—
533 000	Landkreis Limburg-Weilburg	02	•	•	•	•
533 000	Landkreis Limburg-Weilburg	02.1	•	•	•	•
533 000	Landkreis Limburg-Weilburg	02.2	7	1 790	—	1 791
533 000	Landkreis Limburg-Weilburg	02.3	—	—	—	—
533 000	Landkreis Limburg-Weilburg	02.4	10	3 527	•	•
533 000	Landkreis Limburg-Weilburg	03	•	•	•	•
533 000	Landkreis Limburg-Weilburg	03.1	—	—	—	—
533 000	Landkreis Limburg-Weilburg	03.11	—	—	—	—
533 000	Landkreis Limburg-Weilburg	03.12	—	—	—	—
533 000	Landkreis Limburg-Weilburg	03.2	•	•	•	•
533 000	Landkreis Limburg-Weilburg	03.21	—	—	—	—
533 000	Landkreis Limburg-Weilburg	03.22	•	•	•	•
533 000	Landkreis Limburg-Weilburg	B	8	65 110	938	66 048
533 000	Landkreis Limburg-Weilburg	05	—	—	—	—
533 000	Landkreis Limburg-Weilburg	05.1	—	—	—	—
533 000	Landkreis Limburg-Weilburg	05.2	—	—	—	—
533 000	Landkreis Limburg-Weilburg	06	—	—	—	—
533 000	Landkreis Limburg-Weilburg	06.1	—	—	—	—
533 000	Landkreis Limburg-Weilburg	06.2	—	—	—	—
533 000	Landkreis Limburg-Weilburg	07	—	—	—	—
533 000	Landkreis Limburg-Weilburg	07.1	—	—	—	—
533 000	Landkreis Limburg-Weilburg	07.2	—	—	—	—
533 000	Landkreis Limburg-Weilburg	07.21	—	—	—	—
533 000	Landkreis Limburg-Weilburg	07.29	—	—	—	—
533 000	Landkreis Limburg-Weilburg	08	8	65 110	938	66 048
533 000	Landkreis Limburg-Weilburg	08.1	8	65 110	938	66 048
533 000	Landkreis Limburg-Weilburg	08.11	4	13 617	•	•
533 000	Landkreis Limburg-Weilburg	08.12	4	51 492	•	•
533 000	Landkreis Limburg-Weilburg	08.9	—	—	—	—
533 000	Landkreis Limburg-Weilburg	08.91	—	—	—	—
533 000	Landkreis Limburg-Weilburg	08.92	—	—	—	—
533 000	Landkreis Limburg-Weilburg	08.93	—	—	—	—
533 000	Landkreis Limburg-Weilburg	08.99	—	—	—	—
533 000	Landkreis Limburg-Weilburg	09	—	—	—	—
533 000	Landkreis Limburg-Weilburg	09.1	—	—	—	—
533 000	Landkreis Limburg-Weilburg	09.9	—	—	—	—
533 000	Landkreis Limburg-Weilburg	C	517	1 716 580	143 610	1 860 190
533 000	Landkreis Limburg-Weilburg	10	64	162 107	1 548	163 655
533 000	Landkreis Limburg-Weilburg	10.1	29	55 876	1 156	57 032
533 000	Landkreis Limburg-Weilburg	10.11	•	•	•	•
533 000	Landkreis Limburg-Weilburg	10.12	—	—	—	—
533 000	Landkreis Limburg-Weilburg	10.13	•	•	•	•
533 000	Landkreis Limburg-Weilburg	10.2	—	—	—	—
533 000	Landkreis Limburg-Weilburg	10.3	•	•	•	•
533 000	Landkreis Limburg-Weilburg	10.31	—	—	—	—
533 000	Landkreis Limburg-Weilburg	10.32	•	•	•	•
533 000	Landkreis Limburg-Weilburg	10.39	—	—	—	—
533 000	Landkreis Limburg-Weilburg	10.4	—	—	—	—
533 000	Landkreis Limburg-Weilburg	10.41	—	—	—	—
533 000	Landkreis Limburg-Weilburg	10.42	—	—	—	—
533 000	Landkreis Limburg-Weilburg	10.5	•	•	•	•
533 000	Landkreis Limburg-Weilburg	10.51	—	—	—	—
533 000	Landkreis Limburg-Weilburg	10.52	•	•	•	•

6. Umsatzsteuerpflichtige und steuerbarer Umsatz in Hessen 2021 nach Verwaltungsbezirken und wirtschaftlicher Gliederung

AGS	Regierungsbezirk Kreisfreie Stadt Landkreis	WZ 2008	Steuer- pflichtige	Steuerbarer Umsatz		
				Lieferungen und Leistungen	inner- gemein- schaftliche Erwerbe	insgesamt
			Anzahl	1 000 Euro		
533 000	Landkreis Limburg-Weilburg	10.6	—	—	—	—
533 000	Landkreis Limburg-Weilburg	10.61	—	—	—	—
533 000	Landkreis Limburg-Weilburg	10.62	—	—	—	—
533 000	Landkreis Limburg-Weilburg	10.7	31	105 903	386	106 288
533 000	Landkreis Limburg-Weilburg	10.71	31	105 903	386	106 288
533 000	Landkreis Limburg-Weilburg	10.72	—	—	—	—
533 000	Landkreis Limburg-Weilburg	10.73	—	—	—	—
533 000	Landkreis Limburg-Weilburg	10.8	•	•	•	•
533 000	Landkreis Limburg-Weilburg	10.81	—	—	—	—
533 000	Landkreis Limburg-Weilburg	10.82	—	—	—	—
533 000	Landkreis Limburg-Weilburg	10.83	—	—	—	—
533 000	Landkreis Limburg-Weilburg	10.84	—	—	—	—
533 000	Landkreis Limburg-Weilburg	10.85	—	—	—	—
533 000	Landkreis Limburg-Weilburg	10.86	—	—	—	—
533 000	Landkreis Limburg-Weilburg	10.89	•	•	•	•
533 000	Landkreis Limburg-Weilburg	10.9	—	—	—	—
533 000	Landkreis Limburg-Weilburg	10.91	—	—	—	—
533 000	Landkreis Limburg-Weilburg	10.92	—	—	—	—
533 000	Landkreis Limburg-Weilburg	11	6	10 134	753	10 887
533 000	Landkreis Limburg-Weilburg	11.01	•	•	•	•
533 000	Landkreis Limburg-Weilburg	11.02	—	—	—	—
533 000	Landkreis Limburg-Weilburg	11.03	•	•	•	•
533 000	Landkreis Limburg-Weilburg	11.04	—	—	—	—
533 000	Landkreis Limburg-Weilburg	11.05	—	—	—	—
533 000	Landkreis Limburg-Weilburg	11.06	—	—	—	—
533 000	Landkreis Limburg-Weilburg	11.07	•	•	•	•
533 000	Landkreis Limburg-Weilburg	12	—	—	—	—
533 000	Landkreis Limburg-Weilburg	13	•	•	•	•
533 000	Landkreis Limburg-Weilburg	13.1	—	—	—	—
533 000	Landkreis Limburg-Weilburg	13.2	—	—	—	—
533 000	Landkreis Limburg-Weilburg	13.3	•	•	•	•
533 000	Landkreis Limburg-Weilburg	13.9	•	•	•	•
533 000	Landkreis Limburg-Weilburg	13.91	—	—	—	—
533 000	Landkreis Limburg-Weilburg	13.92	•	•	•	•
533 000	Landkreis Limburg-Weilburg	13.93	—	—	—	—
533 000	Landkreis Limburg-Weilburg	13.94	—	—	—	—
533 000	Landkreis Limburg-Weilburg	13.95	—	—	—	—
533 000	Landkreis Limburg-Weilburg	13.96	—	—	—	—
533 000	Landkreis Limburg-Weilburg	13.99	—	—	—	—
533 000	Landkreis Limburg-Weilburg	14	•	•	•	•
533 000	Landkreis Limburg-Weilburg	14.1	•	•	•	•
533 000	Landkreis Limburg-Weilburg	14.11	—	—	—	—
533 000	Landkreis Limburg-Weilburg	14.12	—	—	—	—
533 000	Landkreis Limburg-Weilburg	14.13	4	216	9	225
533 000	Landkreis Limburg-Weilburg	14.14	•	•	•	•
533 000	Landkreis Limburg-Weilburg	14.19	•	•	•	•
533 000	Landkreis Limburg-Weilburg	14.2	•	•	•	•
533 000	Landkreis Limburg-Weilburg	14.3	—	—	—	—
533 000	Landkreis Limburg-Weilburg	14.31	—	—	—	—
533 000	Landkreis Limburg-Weilburg	14.39	—	—	—	—
533 000	Landkreis Limburg-Weilburg	15	•	•	•	•
533 000	Landkreis Limburg-Weilburg	15.1	•	•	•	•
533 000	Landkreis Limburg-Weilburg	15.11	•	•	•	•
533 000	Landkreis Limburg-Weilburg	15.12	—	—	—	—

6. Umsatzsteuerpflichtige und steuerbarer Umsatz in Hessen 2021 nach Verwaltungsbezirken und wirtschaftlicher Gliederung

AGS	Regierungsbezirk Kreisfreie Stadt Landkreis	WZ 2008	Steuer- pflichtige	Steuerbarer Umsatz		
				Lieferungen und Leistungen	inner- gemein- schaftliche Erwerbe	insgesamt
			Anzahl	1 000 Euro		
533 000	Landkreis Limburg-Weilburg	15.2	—	—	—	—
533 000	Landkreis Limburg-Weilburg	16	45	26 679	401	27 080
533 000	Landkreis Limburg-Weilburg	16.1	7	5 374	51	5 424
533 000	Landkreis Limburg-Weilburg	16.2	38	21 306	350	21 656
533 000	Landkreis Limburg-Weilburg	16.21	•	•	•	•
533 000	Landkreis Limburg-Weilburg	16.22	—	—	—	—
533 000	Landkreis Limburg-Weilburg	16.23	33	20 300	350	20 650
533 000	Landkreis Limburg-Weilburg	16.24	•	•	•	•
533 000	Landkreis Limburg-Weilburg	16.29	•	•	•	•
533 000	Landkreis Limburg-Weilburg	17	•	•	•	•
533 000	Landkreis Limburg-Weilburg	17.1	•	•	•	•
533 000	Landkreis Limburg-Weilburg	17.11	•	•	•	•
533 000	Landkreis Limburg-Weilburg	17.12	—	—	—	—
533 000	Landkreis Limburg-Weilburg	17.2	•	•	•	•
533 000	Landkreis Limburg-Weilburg	17.21	•	•	•	•
533 000	Landkreis Limburg-Weilburg	17.22	—	—	—	—
533 000	Landkreis Limburg-Weilburg	17.23	•	•	•	•
533 000	Landkreis Limburg-Weilburg	17.24	—	—	—	—
533 000	Landkreis Limburg-Weilburg	17.29	—	—	—	—
533 000	Landkreis Limburg-Weilburg	18	15	7 648	85	7 733
533 000	Landkreis Limburg-Weilburg	18.1	•	•	•	•
533 000	Landkreis Limburg-Weilburg	18.11	•	•	•	•
533 000	Landkreis Limburg-Weilburg	18.12	8	5 058	61	5 119
533 000	Landkreis Limburg-Weilburg	18.13	4	761	23	784
533 000	Landkreis Limburg-Weilburg	18.14	—	—	—	—
533 000	Landkreis Limburg-Weilburg	18.2	•	•	•	•
533 000	Landkreis Limburg-Weilburg	19	—	—	—	—
533 000	Landkreis Limburg-Weilburg	19.1	—	—	—	—
533 000	Landkreis Limburg-Weilburg	19.2	—	—	—	—
533 000	Landkreis Limburg-Weilburg	20	•	•	•	•
533 000	Landkreis Limburg-Weilburg	20.1	3	223	•	•
533 000	Landkreis Limburg-Weilburg	20.11	—	—	—	—
533 000	Landkreis Limburg-Weilburg	20.12	—	—	—	—
533 000	Landkreis Limburg-Weilburg	20.13	—	—	—	—
533 000	Landkreis Limburg-Weilburg	20.14	•	•	•	•
533 000	Landkreis Limburg-Weilburg	20.15	—	—	—	—
533 000	Landkreis Limburg-Weilburg	20.16	•	•	•	•
533 000	Landkreis Limburg-Weilburg	20.17	—	—	—	—
533 000	Landkreis Limburg-Weilburg	20.2	—	—	—	—
533 000	Landkreis Limburg-Weilburg	20.3	•	•	•	•
533 000	Landkreis Limburg-Weilburg	20.4	•	•	•	•
533 000	Landkreis Limburg-Weilburg	20.41	•	•	•	•
533 000	Landkreis Limburg-Weilburg	20.42	•	•	•	•
533 000	Landkreis Limburg-Weilburg	20.5	•	•	•	•
533 000	Landkreis Limburg-Weilburg	20.51	—	—	—	—
533 000	Landkreis Limburg-Weilburg	20.52	—	—	—	—
533 000	Landkreis Limburg-Weilburg	20.53	•	•	•	•
533 000	Landkreis Limburg-Weilburg	20.59	•	•	•	•
533 000	Landkreis Limburg-Weilburg	20.6	—	—	—	—
533 000	Landkreis Limburg-Weilburg	21	4	13 025	356	13 381
533 000	Landkreis Limburg-Weilburg	21.1	—	—	—	—
533 000	Landkreis Limburg-Weilburg	21.2	4	13 025	356	13 381
533 000	Landkreis Limburg-Weilburg	22	18	181 465	20 858	202 324
533 000	Landkreis Limburg-Weilburg	22.1	•	•	•	•

6. Umsatzsteuerpflichtige und steuerbarer Umsatz in Hessen 2021 nach Verwaltungsbezirken und wirtschaftlicher Gliederung

AGS	Regierungsbezirk Kreisfreie Stadt Landkreis	WZ 2008	Steuer- pflichtige	Steuerbarer Umsatz		
				Lieferungen und Leistungen	inner- gemein- schaftliche Erwerbe	insgesamt
			Anzahl	1 000 Euro		
533 000	Landkreis Limburg-Weilburg	22.11	—	—	—	—
533 000	Landkreis Limburg-Weilburg	22.19	•	•	•	•
533 000	Landkreis Limburg-Weilburg	22.2	•	•	•	•
533 000	Landkreis Limburg-Weilburg	22.21	4	25 934	1 122	27 056
533 000	Landkreis Limburg-Weilburg	22.22	•	•	•	•
533 000	Landkreis Limburg-Weilburg	22.23	•	•	•	•
533 000	Landkreis Limburg-Weilburg	22.29	8	6 754	331	7 085
533 000	Landkreis Limburg-Weilburg	23	39	68 377	381	68 758
533 000	Landkreis Limburg-Weilburg	23.1	•	•	•	•
533 000	Landkreis Limburg-Weilburg	23.11	—	—	—	—
533 000	Landkreis Limburg-Weilburg	23.12	—	—	—	—
533 000	Landkreis Limburg-Weilburg	23.13	—	—	—	—
533 000	Landkreis Limburg-Weilburg	23.14	—	—	—	—
533 000	Landkreis Limburg-Weilburg	23.19	•	•	•	•
533 000	Landkreis Limburg-Weilburg	23.2	•	•	•	•
533 000	Landkreis Limburg-Weilburg	23.3	•	•	•	•
533 000	Landkreis Limburg-Weilburg	23.31	•	•	•	•
533 000	Landkreis Limburg-Weilburg	23.32	—	—	—	—
533 000	Landkreis Limburg-Weilburg	23.4	5	2 811	137	2 947
533 000	Landkreis Limburg-Weilburg	23.41	•	•	•	•
533 000	Landkreis Limburg-Weilburg	23.42	•	•	•	•
533 000	Landkreis Limburg-Weilburg	23.43	—	—	—	—
533 000	Landkreis Limburg-Weilburg	23.44	—	—	—	—
533 000	Landkreis Limburg-Weilburg	23.49	•	•	•	•
533 000	Landkreis Limburg-Weilburg	23.5	—	—	—	—
533 000	Landkreis Limburg-Weilburg	23.51	—	—	—	—
533 000	Landkreis Limburg-Weilburg	23.52	—	—	—	—
533 000	Landkreis Limburg-Weilburg	23.6	9	54 854	35	54 889
533 000	Landkreis Limburg-Weilburg	23.61	•	•	•	•
533 000	Landkreis Limburg-Weilburg	23.62	—	—	—	—
533 000	Landkreis Limburg-Weilburg	23.63	•	•	•	•
533 000	Landkreis Limburg-Weilburg	23.64	•	•	•	•
533 000	Landkreis Limburg-Weilburg	23.65	—	—	—	—
533 000	Landkreis Limburg-Weilburg	23.69	•	•	•	•
533 000	Landkreis Limburg-Weilburg	23.7	19	4 527	31	4 558
533 000	Landkreis Limburg-Weilburg	23.9	•	•	•	•
533 000	Landkreis Limburg-Weilburg	23.91	•	•	•	•
533 000	Landkreis Limburg-Weilburg	23.99	•	•	•	•
533 000	Landkreis Limburg-Weilburg	24	•	•	•	•
533 000	Landkreis Limburg-Weilburg	24.1	4	982	24	1 006
533 000	Landkreis Limburg-Weilburg	24.2	•	•	•	•
533 000	Landkreis Limburg-Weilburg	24.3	•	•	•	•
533 000	Landkreis Limburg-Weilburg	24.31	—	—	—	—
533 000	Landkreis Limburg-Weilburg	24.32	—	—	—	—
533 000	Landkreis Limburg-Weilburg	24.33	—	—	—	—
533 000	Landkreis Limburg-Weilburg	24.34	•	•	•	•
533 000	Landkreis Limburg-Weilburg	24.4	3	7 405	4	7 409
533 000	Landkreis Limburg-Weilburg	24.41	•	•	•	•
533 000	Landkreis Limburg-Weilburg	24.42	—	—	—	—
533 000	Landkreis Limburg-Weilburg	24.43	—	—	—	—
533 000	Landkreis Limburg-Weilburg	24.44	—	—	—	—
533 000	Landkreis Limburg-Weilburg	24.45	•	•	•	•
533 000	Landkreis Limburg-Weilburg	24.46	—	—	—	—
533 000	Landkreis Limburg-Weilburg	24.5	•	•	•	•

6. Umsatzsteuerpflichtige und steuerbarer Umsatz in Hessen 2021 nach Verwaltungsbezirken und wirtschaftlicher Gliederung

AGS	Regierungsbezirk Kreisfreie Stadt Landkreis	WZ 2008	Steuer- pflichtige	Steuerbarer Umsatz		
				Lieferungen und Leistungen	inner- gemein- schaftliche Erwerbe	insgesamt
			Anzahl	1 000 Euro		
533 000	Landkreis Limburg-Weilburg	24.51	•	•	•	•
533 000	Landkreis Limburg-Weilburg	24.52	—	—	—	—
533 000	Landkreis Limburg-Weilburg	24.53	•	•	•	•
533 000	Landkreis Limburg-Weilburg	24.54	—	—	—	—
533 000	Landkreis Limburg-Weilburg	25	89	126 486	3 075	129 561
533 000	Landkreis Limburg-Weilburg	25.1	26	30 129	511	30 640
533 000	Landkreis Limburg-Weilburg	25.11	14	7 372	184	7 556
533 000	Landkreis Limburg-Weilburg	25.12	12	22 756	327	23 083
533 000	Landkreis Limburg-Weilburg	25.2	•	•	•	•
533 000	Landkreis Limburg-Weilburg	25.21	•	•	•	•
533 000	Landkreis Limburg-Weilburg	25.29	—	—	—	—
533 000	Landkreis Limburg-Weilburg	25.3	—	—	—	—
533 000	Landkreis Limburg-Weilburg	25.4	—	—	—	—
533 000	Landkreis Limburg-Weilburg	25.5	•	•	•	•
533 000	Landkreis Limburg-Weilburg	25.6	43	41 182	1 029	42 211
533 000	Landkreis Limburg-Weilburg	25.61	•	•	•	•
533 000	Landkreis Limburg-Weilburg	25.62	•	•	•	•
533 000	Landkreis Limburg-Weilburg	25.7	7	6 430	258	6 688
533 000	Landkreis Limburg-Weilburg	25.71	•	•	•	•
533 000	Landkreis Limburg-Weilburg	25.72	•	•	•	•
533 000	Landkreis Limburg-Weilburg	25.73	•	•	•	•
533 000	Landkreis Limburg-Weilburg	25.73.1	•	•	•	•
533 000	Landkreis Limburg-Weilburg	25.73.2	—	—	—	—
533 000	Landkreis Limburg-Weilburg	25.73.3	—	—	—	—
533 000	Landkreis Limburg-Weilburg	25.73.4	—	—	—	—
533 000	Landkreis Limburg-Weilburg	25.73.5	•	•	•	•
533 000	Landkreis Limburg-Weilburg	25.9	9	31 844	509	32 353
533 000	Landkreis Limburg-Weilburg	25.91	—	—	—	—
533 000	Landkreis Limburg-Weilburg	25.92	—	—	—	—
533 000	Landkreis Limburg-Weilburg	25.93	—	—	—	—
533 000	Landkreis Limburg-Weilburg	25.94	—	—	—	—
533 000	Landkreis Limburg-Weilburg	25.99	9	31 844	509	32 353
533 000	Landkreis Limburg-Weilburg	26	38	228 013	13 090	241 103
533 000	Landkreis Limburg-Weilburg	26.1	9	36 287	3 280	39 567
533 000	Landkreis Limburg-Weilburg	26.11	9	36 287	3 280	39 567
533 000	Landkreis Limburg-Weilburg	26.11.1	•	•	•	•
533 000	Landkreis Limburg-Weilburg	26.11.9	•	•	•	•
533 000	Landkreis Limburg-Weilburg	26.12	—	—	—	—
533 000	Landkreis Limburg-Weilburg	26.2	6	18 043	608	18 652
533 000	Landkreis Limburg-Weilburg	26.3	•	•	•	•
533 000	Landkreis Limburg-Weilburg	26.4	•	•	•	•
533 000	Landkreis Limburg-Weilburg	26.5	10	73 981	3 601	77 582
533 000	Landkreis Limburg-Weilburg	26.51	10	73 981	3 601	77 582
533 000	Landkreis Limburg-Weilburg	26.51.1	•	•	•	•
533 000	Landkreis Limburg-Weilburg	26.51.2	•	•	•	•
533 000	Landkreis Limburg-Weilburg	26.51.3	—	—	—	—
533 000	Landkreis Limburg-Weilburg	26.52	—	—	—	—
533 000	Landkreis Limburg-Weilburg	26.6	•	•	•	•
533 000	Landkreis Limburg-Weilburg	26.7	7	96 049	5 570	101 619
533 000	Landkreis Limburg-Weilburg	26.8	—	—	—	—
533 000	Landkreis Limburg-Weilburg	27	22	198 031	27 722	225 753
533 000	Landkreis Limburg-Weilburg	27.1	4	11 464	754	12 219
533 000	Landkreis Limburg-Weilburg	27.11	•	•	•	•
533 000	Landkreis Limburg-Weilburg	27.12	•	•	•	•

6. Umsatzsteuerpflichtige und steuerbarer Umsatz in Hessen 2021 nach Verwaltungsbezirken und wirtschaftlicher Gliederung

AGS	Regierungsbezirk Kreisfreie Stadt Landkreis	WZ 2008	Steuer- pflichtige	Steuerbarer Umsatz		
				Lieferungen und Leistungen	inner- gemein- schaftliche Erwerbe	insgesamt
			Anzahl	1 000 Euro		
533 000	Landkreis Limburg-Weilburg	27.2	•	•	•	•
533 000	Landkreis Limburg-Weilburg	27.3	•	•	•	•
533 000	Landkreis Limburg-Weilburg	27.31	—	—	—	—
533 000	Landkreis Limburg-Weilburg	27.32	•	•	•	•
533 000	Landkreis Limburg-Weilburg	27.33	•	•	•	•
533 000	Landkreis Limburg-Weilburg	27.4	•	•	•	•
533 000	Landkreis Limburg-Weilburg	27.5	•	•	•	•
533 000	Landkreis Limburg-Weilburg	27.51	•	•	•	•
533 000	Landkreis Limburg-Weilburg	27.52	—	—	—	—
533 000	Landkreis Limburg-Weilburg	27.9	9	161 725	26 026	187 751
533 000	Landkreis Limburg-Weilburg	28	38	314 852	34 389	349 242
533 000	Landkreis Limburg-Weilburg	28.1	•	•	•	•
533 000	Landkreis Limburg-Weilburg	28.11	—	—	—	—
533 000	Landkreis Limburg-Weilburg	28.12	•	•	•	•
533 000	Landkreis Limburg-Weilburg	28.13	—	—	—	—
533 000	Landkreis Limburg-Weilburg	28.14	—	—	—	—
533 000	Landkreis Limburg-Weilburg	28.15	•	•	•	•
533 000	Landkreis Limburg-Weilburg	28.2	•	•	•	•
533 000	Landkreis Limburg-Weilburg	28.21	•	•	•	•
533 000	Landkreis Limburg-Weilburg	28.21.1	•	•	•	•
533 000	Landkreis Limburg-Weilburg	28.21.9	•	•	•	•
533 000	Landkreis Limburg-Weilburg	28.22	•	•	•	•
533 000	Landkreis Limburg-Weilburg	28.23	3	2 473	277	2 750
533 000	Landkreis Limburg-Weilburg	28.24	•	•	•	•
533 000	Landkreis Limburg-Weilburg	28.25	•	•	•	•
533 000	Landkreis Limburg-Weilburg	28.29	•	•	•	•
533 000	Landkreis Limburg-Weilburg	28.3	•	•	•	•
533 000	Landkreis Limburg-Weilburg	28.4	5	78 293	24 597	102 891
533 000	Landkreis Limburg-Weilburg	28.41	•	•	•	•
533 000	Landkreis Limburg-Weilburg	28.49	•	•	•	•
533 000	Landkreis Limburg-Weilburg	28.9	11	35 162	441	35 603
533 000	Landkreis Limburg-Weilburg	28.91	—	—	—	—
533 000	Landkreis Limburg-Weilburg	28.92	•	•	•	•
533 000	Landkreis Limburg-Weilburg	28.92.1	—	—	—	—
533 000	Landkreis Limburg-Weilburg	28.92.2	•	•	•	•
533 000	Landkreis Limburg-Weilburg	28.93	•	•	•	•
533 000	Landkreis Limburg-Weilburg	28.94	—	—	—	—
533 000	Landkreis Limburg-Weilburg	28.95	—	—	—	—
533 000	Landkreis Limburg-Weilburg	28.96	—	—	—	—
533 000	Landkreis Limburg-Weilburg	28.99	7	22 518	227	22 745
533 000	Landkreis Limburg-Weilburg	29	10	25 270	1 291	26 560
533 000	Landkreis Limburg-Weilburg	29.1	•	•	•	•
533 000	Landkreis Limburg-Weilburg	29.10.1	—	—	—	—
533 000	Landkreis Limburg-Weilburg	29.10.2	•	•	•	•
533 000	Landkreis Limburg-Weilburg	29.2	•	•	•	•
533 000	Landkreis Limburg-Weilburg	29.3	7	24 251	1 277	25 528
533 000	Landkreis Limburg-Weilburg	29.31	—	—	—	—
533 000	Landkreis Limburg-Weilburg	29.32	7	24 251	1 277	25 528
533 000	Landkreis Limburg-Weilburg	30	—	—	—	—
533 000	Landkreis Limburg-Weilburg	30.1	—	—	—	—
533 000	Landkreis Limburg-Weilburg	30.11	—	—	—	—
533 000	Landkreis Limburg-Weilburg	30.12	—	—	—	—
533 000	Landkreis Limburg-Weilburg	30.2	—	—	—	—
533 000	Landkreis Limburg-Weilburg	30.20.1	—	—	—	—

6. Umsatzsteuerpflichtige und steuerbarer Umsatz in Hessen 2021 nach Verwaltungsbezirken und wirtschaftlicher Gliederung

AGS	Regierungsbezirk Kreisfreie Stadt Landkreis	WZ 2008	Steuer- pflichtige	Steuerbarer Umsatz		
				Lieferungen und Leistungen	inner- gemein- schaftliche Erwerbe	insgesamt
			Anzahl	1 000 Euro		
533 000	Landkreis Limburg-Weilburg	30.20.2	—	—	—	—
533 000	Landkreis Limburg-Weilburg	30.3	—	—	—	—
533 000	Landkreis Limburg-Weilburg	30.4	—	—	—	—
533 000	Landkreis Limburg-Weilburg	30.9	—	—	—	—
533 000	Landkreis Limburg-Weilburg	30.91	—	—	—	—
533 000	Landkreis Limburg-Weilburg	30.92	—	—	—	—
533 000	Landkreis Limburg-Weilburg	30.99	—	—	—	—
533 000	Landkreis Limburg-Weilburg	31	•	•	•	•
533 000	Landkreis Limburg-Weilburg	31.01	•	•	•	•
533 000	Landkreis Limburg-Weilburg	31.02	4	2 443	8	2 451
533 000	Landkreis Limburg-Weilburg	31.03	—	—	—	—
533 000	Landkreis Limburg-Weilburg	31.09	•	•	•	•
533 000	Landkreis Limburg-Weilburg	31.09.1	•	•	•	•
533 000	Landkreis Limburg-Weilburg	31.09.9	18	5 777	151	5 928
533 000	Landkreis Limburg-Weilburg	32	36	34 781	1 973	36 754
533 000	Landkreis Limburg-Weilburg	32.1	4	390	34	424
533 000	Landkreis Limburg-Weilburg	32.11	—	—	—	—
533 000	Landkreis Limburg-Weilburg	32.12	•	•	•	•
533 000	Landkreis Limburg-Weilburg	32.13	•	•	•	•
533 000	Landkreis Limburg-Weilburg	32.2	•	•	•	•
533 000	Landkreis Limburg-Weilburg	32.3	—	—	—	—
533 000	Landkreis Limburg-Weilburg	32.4	—	—	—	—
533 000	Landkreis Limburg-Weilburg	32.5	•	•	•	•
533 000	Landkreis Limburg-Weilburg	32.50.1	•	•	•	•
533 000	Landkreis Limburg-Weilburg	32.50.2	11	6 494	42	6 536
533 000	Landkreis Limburg-Weilburg	32.50.3	11	2 752	13	2 766
533 000	Landkreis Limburg-Weilburg	32.9	•	•	•	•
533 000	Landkreis Limburg-Weilburg	32.91	•	•	•	•
533 000	Landkreis Limburg-Weilburg	32.99	•	•	•	•
533 000	Landkreis Limburg-Weilburg	33	29	8 883	100	8 983
533 000	Landkreis Limburg-Weilburg	33.1	19	6 413	79	6 492
533 000	Landkreis Limburg-Weilburg	33.11	•	•	•	•
533 000	Landkreis Limburg-Weilburg	33.12	10	3 236	77	3 313
533 000	Landkreis Limburg-Weilburg	33.13	—	—	—	—
533 000	Landkreis Limburg-Weilburg	33.14	—	—	—	—
533 000	Landkreis Limburg-Weilburg	33.15	—	—	—	—
533 000	Landkreis Limburg-Weilburg	33.16	—	—	—	—
533 000	Landkreis Limburg-Weilburg	33.17	•	•	•	•
533 000	Landkreis Limburg-Weilburg	33.19	•	•	•	•
533 000	Landkreis Limburg-Weilburg	33.2	10	2 470	21	2 491
533 000	Landkreis Limburg-Weilburg	D	195	149 948	446	150 394
533 000	Landkreis Limburg-Weilburg	35	195	149 948	446	150 394
533 000	Landkreis Limburg-Weilburg	35.1	185	121 856	435	122 291
533 000	Landkreis Limburg-Weilburg	35.11	•	•	•	•
533 000	Landkreis Limburg-Weilburg	35.11.1	•	•	•	•
533 000	Landkreis Limburg-Weilburg	35.11.2	33	8 872	•	•
533 000	Landkreis Limburg-Weilburg	35.11.3	124	86 552	66	86 618
533 000	Landkreis Limburg-Weilburg	35.12	—	—	—	—
533 000	Landkreis Limburg-Weilburg	35.13	•	•	•	•
533 000	Landkreis Limburg-Weilburg	35.14	7	5 173	57	5 230
533 000	Landkreis Limburg-Weilburg	35.2	•	•	•	•
533 000	Landkreis Limburg-Weilburg	35.21	7	2 146	—	2 147
533 000	Landkreis Limburg-Weilburg	35.21.1	—	—	—	—
533 000	Landkreis Limburg-Weilburg	35.21.2	•	•	•	•

6. Umsatzsteuerpflichtige und steuerbarer Umsatz in Hessen 2021 nach Verwaltungsbezirken und wirtschaftlicher Gliederung

AGS	Regierungsbezirk Kreisfreie Stadt Landkreis	WZ 2008	Steuer- pflichtige	Steuerbarer Umsatz		
				Lieferungen und Leistungen	inner- gemein- schaftliche Erwerbe	insgesamt
			Anzahl	1 000 Euro		
533 000	Landkreis Limburg-Weilburg	35.21.3	•	•	•	•
533 000	Landkreis Limburg-Weilburg	35.22	—	—	—	—
533 000	Landkreis Limburg-Weilburg	35.23	•	•	•	•
533 000	Landkreis Limburg-Weilburg	35.3	•	•	•	•
533 000	Landkreis Limburg-Weilburg	E	34	88 524	625	89 149
533 000	Landkreis Limburg-Weilburg	36	16	21 756	—	21 756
533 000	Landkreis Limburg-Weilburg	36.00.1	—	—	—	—
533 000	Landkreis Limburg-Weilburg	36.00.2	•	•	•	•
533 000	Landkreis Limburg-Weilburg	36.00.3	•	•	•	•
533 000	Landkreis Limburg-Weilburg	37	•	•	•	•
533 000	Landkreis Limburg-Weilburg	37.00.1	•	•	•	•
533 000	Landkreis Limburg-Weilburg	37.00.2	•	•	•	•
533 000	Landkreis Limburg-Weilburg	38	14	66 350	625	66 974
533 000	Landkreis Limburg-Weilburg	38.1	•	•	•	•
533 000	Landkreis Limburg-Weilburg	38.11	•	•	•	•
533 000	Landkreis Limburg-Weilburg	38.12	—	—	—	—
533 000	Landkreis Limburg-Weilburg	38.2	•	•	•	•
533 000	Landkreis Limburg-Weilburg	38.21	•	•	•	•
533 000	Landkreis Limburg-Weilburg	38.22	—	—	—	—
533 000	Landkreis Limburg-Weilburg	38.3	6	55 909	582	56 492
533 000	Landkreis Limburg-Weilburg	38.31	•	•	•	•
533 000	Landkreis Limburg-Weilburg	38.32	•	•	•	•
533 000	Landkreis Limburg-Weilburg	39	•	•	•	•
533 000	Landkreis Limburg-Weilburg	F	955	1 018 792	4 376	1 023 168
533 000	Landkreis Limburg-Weilburg	41	71	180 457	75	180 533
533 000	Landkreis Limburg-Weilburg	41.1	•	•	•	•
533 000	Landkreis Limburg-Weilburg	41.10.1	—	—	—	—
533 000	Landkreis Limburg-Weilburg	41.10.2	•	•	•	•
533 000	Landkreis Limburg-Weilburg	41.10.3	•	•	•	•
533 000	Landkreis Limburg-Weilburg	41.2	•	•	•	•
533 000	Landkreis Limburg-Weilburg	41.20.1	55	133 018	10	133 028
533 000	Landkreis Limburg-Weilburg	41.20.2	•	•	•	•
533 000	Landkreis Limburg-Weilburg	42	45	244 941	129	245 070
533 000	Landkreis Limburg-Weilburg	42.1	•	•	•	•
533 000	Landkreis Limburg-Weilburg	42.11	•	•	•	•
533 000	Landkreis Limburg-Weilburg	42.12	—	—	—	—
533 000	Landkreis Limburg-Weilburg	42.13	—	—	—	—
533 000	Landkreis Limburg-Weilburg	42.2	•	•	•	•
533 000	Landkreis Limburg-Weilburg	42.21	•	•	•	•
533 000	Landkreis Limburg-Weilburg	42.22	•	•	•	•
533 000	Landkreis Limburg-Weilburg	42.9	13	29 461	5	29 466
533 000	Landkreis Limburg-Weilburg	42.91	—	—	—	—
533 000	Landkreis Limburg-Weilburg	42.99	13	29 461	5	29 466
533 000	Landkreis Limburg-Weilburg	43	839	593 394	4 172	597 565
533 000	Landkreis Limburg-Weilburg	43.1	12	15 028	22	15 050
533 000	Landkreis Limburg-Weilburg	43.11	4	1 264	•	•
533 000	Landkreis Limburg-Weilburg	43.12	8	13 764	•	•
533 000	Landkreis Limburg-Weilburg	43.13	—	—	—	—
533 000	Landkreis Limburg-Weilburg	43.2	284	248 449	2 733	251 182
533 000	Landkreis Limburg-Weilburg	43.21	90	71 829	187	72 016
533 000	Landkreis Limburg-Weilburg	43.22	107	139 709	1 419	141 127
533 000	Landkreis Limburg-Weilburg	43.29	87	36 912	1 127	38 039
533 000	Landkreis Limburg-Weilburg	43.29.1	51	18 376	171	18 548
533 000	Landkreis Limburg-Weilburg	43.29.9	36	18 535	956	19 491

6. Umsatzsteuerpflichtige und steuerbarer Umsatz in Hessen 2021 nach Verwaltungsbezirken und wirtschaftlicher Gliederung

AGS	Regierungsbezirk Kreisfreie Stadt Landkreis	WZ 2008	Steuer- pflichtige	Steuerbarer Umsatz		
				Lieferungen und Leistungen	inner- gemein- schaftliche Erwerbe	insgesamt
			Anzahl	1 000 Euro		
533 000	Landkreis Limburg-Weilburg	43.3	312	167 207	1 139	168 346
533 000	Landkreis Limburg-Weilburg	43.31	41	30 956	21	30 976
533 000	Landkreis Limburg-Weilburg	43.32	62	25 403	687	26 090
533 000	Landkreis Limburg-Weilburg	43.33	110	72 425	360	72 785
533 000	Landkreis Limburg-Weilburg	43.34	56	27 281	1	27 283
533 000	Landkreis Limburg-Weilburg	43.34.1
533 000	Landkreis Limburg-Weilburg	43.34.2
533 000	Landkreis Limburg-Weilburg	43.39	43	11 142	70	11 212
533 000	Landkreis Limburg-Weilburg	43.9	231	162 710	278	162 988
533 000	Landkreis Limburg-Weilburg	43.91	62	40 108	11	40 119
533 000	Landkreis Limburg-Weilburg	43.91.1	43	31 001	4	31 005
533 000	Landkreis Limburg-Weilburg	43.91.2	19	9 108	6	9 114
533 000	Landkreis Limburg-Weilburg	43.99	169	122 601	268	122 869
533 000	Landkreis Limburg-Weilburg	43.99.1	19	23 438	—	23 438
533 000	Landkreis Limburg-Weilburg	43.99.2	3	1 124	45	1 169
533 000	Landkreis Limburg-Weilburg	43.99.9	147	98 040	223	98 262
533 000	Landkreis Limburg-Weilburg	G	1 195	2 473 574	247 103	2 720 677
533 000	Landkreis Limburg-Weilburg	45	264	492 970	13 715	506 684
533 000	Landkreis Limburg-Weilburg	45.1	99	371 779	8 827	380 606
533 000	Landkreis Limburg-Weilburg	45.11	92	353 556	8 157	361 713
533 000	Landkreis Limburg-Weilburg	45.19	7	18 223	670	18 893
533 000	Landkreis Limburg-Weilburg	45.2	91	65 787	678	66 466
533 000	Landkreis Limburg-Weilburg	45.20.1	15	5 694	1	5 695
533 000	Landkreis Limburg-Weilburg	45.20.2	5	994	.	.
533 000	Landkreis Limburg-Weilburg	45.20.3	66	54 012	226	54 238
533 000	Landkreis Limburg-Weilburg	45.20.4	5	5 087	.	.
533 000	Landkreis Limburg-Weilburg	45.3	58	44 602	544	45 146
533 000	Landkreis Limburg-Weilburg	45.31
533 000	Landkreis Limburg-Weilburg	45.32
533 000	Landkreis Limburg-Weilburg	45.4	16	10 801	3 665	14 466
533 000	Landkreis Limburg-Weilburg	46	321	1 449 349	219 896	1 669 245
533 000	Landkreis Limburg-Weilburg	46.1	136	42 596	1 978	44 574
533 000	Landkreis Limburg-Weilburg	46.11
533 000	Landkreis Limburg-Weilburg	46.12
533 000	Landkreis Limburg-Weilburg	46.13	26	5 865	892	6 757
533 000	Landkreis Limburg-Weilburg	46.13.1	4	1 279	590	1 869
533 000	Landkreis Limburg-Weilburg	46.13.2	22	4 586	302	4 888
533 000	Landkreis Limburg-Weilburg	46.14	14	14 037	451	14 487
533 000	Landkreis Limburg-Weilburg	46.15	12	3 010	62	3 072
533 000	Landkreis Limburg-Weilburg	46.16	6	813	109	922
533 000	Landkreis Limburg-Weilburg	46.17
533 000	Landkreis Limburg-Weilburg	46.18	51	14 703	408	15 111
533 000	Landkreis Limburg-Weilburg	46.18.1
533 000	Landkreis Limburg-Weilburg	46.18.2
533 000	Landkreis Limburg-Weilburg	46.18.3	—	—	—	—
533 000	Landkreis Limburg-Weilburg	46.18.4	8	3 723	109	3 832
533 000	Landkreis Limburg-Weilburg	46.18.5
533 000	Landkreis Limburg-Weilburg	46.18.6
533 000	Landkreis Limburg-Weilburg	46.18.7	3	211	—	211
533 000	Landkreis Limburg-Weilburg	46.18.9	32	7 791	148	7 939
533 000	Landkreis Limburg-Weilburg	46.19	14	1 418	1	1 419
533 000	Landkreis Limburg-Weilburg	46.2	11	57 437	263	57 700
533 000	Landkreis Limburg-Weilburg	46.21	8	57 040	215	57 254
533 000	Landkreis Limburg-Weilburg	46.22

6. Umsatzsteuerpflichtige und steuerbarer Umsatz in Hessen 2021 nach Verwaltungsbezirken und wirtschaftlicher Gliederung

AGS	Regierungsbezirk Kreisfreie Stadt Landkreis	WZ 2008	Steuer- pflichtige	Steuerbarer Umsatz		
				Lieferungen und Leistungen	inner- gemein- schaftliche Erwerbe	insgesamt
			Anzahl	1 000 Euro		
533 000	Landkreis Limburg-Weilburg	46.23	•	•	•	•
533 000	Landkreis Limburg-Weilburg	46.24	—	—	—	—
533 000	Landkreis Limburg-Weilburg	46.3	21	33 574	1 845	35 419
533 000	Landkreis Limburg-Weilburg	46.31	•	•	•	•
533 000	Landkreis Limburg-Weilburg	46.32	•	•	•	•
533 000	Landkreis Limburg-Weilburg	46.33	•	•	•	•
533 000	Landkreis Limburg-Weilburg	46.34	5	6 574	61	6 635
533 000	Landkreis Limburg-Weilburg	46.35	•	•	•	•
533 000	Landkreis Limburg-Weilburg	46.36	•	•	•	•
533 000	Landkreis Limburg-Weilburg	46.37	•	•	•	•
533 000	Landkreis Limburg-Weilburg	46.38	6	8 063	472	8 535
533 000	Landkreis Limburg-Weilburg	46.38.1	—	—	—	—
533 000	Landkreis Limburg-Weilburg	46.38.2	—	—	—	—
533 000	Landkreis Limburg-Weilburg	46.38.9	6	8 063	472	8 535
533 000	Landkreis Limburg-Weilburg	46.39	•	•	•	•
533 000	Landkreis Limburg-Weilburg	46.39.1	—	—	—	—
533 000	Landkreis Limburg-Weilburg	46.39.9	•	•	•	•
533 000	Landkreis Limburg-Weilburg	46.4	53	454 796	91 975	546 771
533 000	Landkreis Limburg-Weilburg	46.41	•	•	•	•
533 000	Landkreis Limburg-Weilburg	46.42	•	•	•	•
533 000	Landkreis Limburg-Weilburg	46.42.1	•	•	•	•
533 000	Landkreis Limburg-Weilburg	46.42.2	—	—	—	—
533 000	Landkreis Limburg-Weilburg	46.43	8	12 811	72	12 884
533 000	Landkreis Limburg-Weilburg	46.43.1	•	•	•	•
533 000	Landkreis Limburg-Weilburg	46.43.2	•	•	•	•
533 000	Landkreis Limburg-Weilburg	46.43.3	•	•	•	•
533 000	Landkreis Limburg-Weilburg	46.44	5	1 120	111	1 231
533 000	Landkreis Limburg-Weilburg	46.44.1	•	•	•	•
533 000	Landkreis Limburg-Weilburg	46.44.2	•	•	•	•
533 000	Landkreis Limburg-Weilburg	46.45	•	•	•	•
533 000	Landkreis Limburg-Weilburg	46.46	10	126 059	7 664	133 723
533 000	Landkreis Limburg-Weilburg	46.46.1	•	•	•	•
533 000	Landkreis Limburg-Weilburg	46.46.2	•	•	•	•
533 000	Landkreis Limburg-Weilburg	46.47	3	4 251	162	4 413
533 000	Landkreis Limburg-Weilburg	46.48	•	•	•	•
533 000	Landkreis Limburg-Weilburg	46.49	22	262 140	64 472	326 611
533 000	Landkreis Limburg-Weilburg	46.49.1	•	•	•	•
533 000	Landkreis Limburg-Weilburg	46.49.2	•	•	•	•
533 000	Landkreis Limburg-Weilburg	46.49.3	•	•	•	•
533 000	Landkreis Limburg-Weilburg	46.49.4	•	•	•	•
533 000	Landkreis Limburg-Weilburg	46.49.5	•	•	•	•
533 000	Landkreis Limburg-Weilburg	46.5	•	•	•	•
533 000	Landkreis Limburg-Weilburg	46.51	•	•	•	•
533 000	Landkreis Limburg-Weilburg	46.52	•	•	•	•
533 000	Landkreis Limburg-Weilburg	46.6	43	249 534	40 882	290 416
533 000	Landkreis Limburg-Weilburg	46.61	11	32 819	835	33 654
533 000	Landkreis Limburg-Weilburg	46.62	•	•	•	•
533 000	Landkreis Limburg-Weilburg	46.63	•	•	•	•
533 000	Landkreis Limburg-Weilburg	46.64	—	—	—	—
533 000	Landkreis Limburg-Weilburg	46.65	—	—	—	—
533 000	Landkreis Limburg-Weilburg	46.66	•	•	•	•
533 000	Landkreis Limburg-Weilburg	46.69	22	112 621	19 381	132 001
533 000	Landkreis Limburg-Weilburg	46.7	46	541 958	50 890	592 849
533 000	Landkreis Limburg-Weilburg	46.71	•	•	•	•

6. Umsatzsteuerpflichtige und steuerbarer Umsatz in Hessen 2021 nach Verwaltungsbezirken und wirtschaftlicher Gliederung

AGS	Regierungsbezirk Kreisfreie Stadt Landkreis	WZ 2008	Steuer- pflichtige	Steuerbarer Umsatz		
				Lieferungen und Leistungen	inner- gemein- schaftliche Erwerbe	insgesamt
			Anzahl	1 000 Euro		
533 000	Landkreis Limburg-Weilburg	46.71.1	•	•	•	•
533 000	Landkreis Limburg-Weilburg	46.71.2	•	•	•	•
533 000	Landkreis Limburg-Weilburg	46.72	•	•	•	•
533 000	Landkreis Limburg-Weilburg	46.73	19	111 000	3 215	114 214
533 000	Landkreis Limburg-Weilburg	46.73.1	•	•	•	•
533 000	Landkreis Limburg-Weilburg	46.73.2	•	•	•	•
533 000	Landkreis Limburg-Weilburg	46.73.3	•	•	•	•
533 000	Landkreis Limburg-Weilburg	46.73.4	13	80 289	2 790	83 080
533 000	Landkreis Limburg-Weilburg	46.73.5	—	—	—	—
533 000	Landkreis Limburg-Weilburg	46.73.6	•	•	•	•
533 000	Landkreis Limburg-Weilburg	46.73.7	—	—	—	—
533 000	Landkreis Limburg-Weilburg	46.73.8	—	—	—	—
533 000	Landkreis Limburg-Weilburg	46.74	14	159 613	23 836	183 448
533 000	Landkreis Limburg-Weilburg	46.74.1	5	4 479	1 638	6 116
533 000	Landkreis Limburg-Weilburg	46.74.2	•	•	•	•
533 000	Landkreis Limburg-Weilburg	46.74.3	•	•	•	•
533 000	Landkreis Limburg-Weilburg	46.75	•	•	•	•
533 000	Landkreis Limburg-Weilburg	46.76	—	—	—	—
533 000	Landkreis Limburg-Weilburg	46.77	•	•	•	•
533 000	Landkreis Limburg-Weilburg	46.9	•	•	•	•
533 000	Landkreis Limburg-Weilburg	47	610	531 256	13 492	544 748
533 000	Landkreis Limburg-Weilburg	47.1	72	131 778	1 306	133 084
533 000	Landkreis Limburg-Weilburg	47.11	37	116 039	363	116 403
533 000	Landkreis Limburg-Weilburg	47.19	35	15 738	942	16 681
533 000	Landkreis Limburg-Weilburg	47.2	53	33 512	963	34 475
533 000	Landkreis Limburg-Weilburg	47.21	•	•	•	•
533 000	Landkreis Limburg-Weilburg	47.22	9	6 205	12	6 217
533 000	Landkreis Limburg-Weilburg	47.23	•	•	•	•
533 000	Landkreis Limburg-Weilburg	47.24	•	•	•	•
533 000	Landkreis Limburg-Weilburg	47.25	9	714	98	811
533 000	Landkreis Limburg-Weilburg	47.26	•	•	•	•
533 000	Landkreis Limburg-Weilburg	47.29	27	20 638	722	21 360
533 000	Landkreis Limburg-Weilburg	47.3	34	42 183	36	42 219
533 000	Landkreis Limburg-Weilburg	47.30.1	24	29 288	•	•
533 000	Landkreis Limburg-Weilburg	47.30.2	10	12 895	•	•
533 000	Landkreis Limburg-Weilburg	47.4	26	20 014	585	20 599
533 000	Landkreis Limburg-Weilburg	47.41	19	17 270	585	17 855
533 000	Landkreis Limburg-Weilburg	47.42	•	•	•	•
533 000	Landkreis Limburg-Weilburg	47.43	•	•	•	•
533 000	Landkreis Limburg-Weilburg	47.5	111	63 313	2 614	65 927
533 000	Landkreis Limburg-Weilburg	47.51	16	3 328	262	3 590
533 000	Landkreis Limburg-Weilburg	47.52	40	11 196	328	11 524
533 000	Landkreis Limburg-Weilburg	47.52.1	32	9 002	•	•
533 000	Landkreis Limburg-Weilburg	47.52.3	8	2 193	•	•
533 000	Landkreis Limburg-Weilburg	47.53	5	1 411	353	1 764
533 000	Landkreis Limburg-Weilburg	47.54	21	15 176	93	15 269
533 000	Landkreis Limburg-Weilburg	47.59	29	32 202	1 578	33 780
533 000	Landkreis Limburg-Weilburg	47.59.1	13	24 178	1 151	25 329
533 000	Landkreis Limburg-Weilburg	47.59.2	3	352	22	374
533 000	Landkreis Limburg-Weilburg	47.59.3	4	4 246	205	4 451
533 000	Landkreis Limburg-Weilburg	47.59.9	9	3 426	200	3 626
533 000	Landkreis Limburg-Weilburg	47.6	47	25 753	2 054	27 807
533 000	Landkreis Limburg-Weilburg	47.61	8	3 049	4	3 053
533 000	Landkreis Limburg-Weilburg	47.62	14	4 487	—	4 488

6. Umsatzsteuerpflichtige und steuerbarer Umsatz in Hessen 2021 nach Verwaltungsbezirken und wirtschaftlicher Gliederung

AGS	Regierungsbezirk Kreisfreie Stadt Landkreis	WZ 2008	Steuer- pflichtige	Steuerbarer Umsatz		
				Lieferungen und Leistungen	inner- gemein- schaftliche Erwerbe	insgesamt
			Anzahl	1 000 Euro		
533 000	Landkreis Limburg-Weilburg	47.62.1
533 000	Landkreis Limburg-Weilburg	47.62.2
533 000	Landkreis Limburg-Weilburg	47.63	—	—	—	—
533 000	Landkreis Limburg-Weilburg	47.64	20	16 806	1 851	18 657
533 000	Landkreis Limburg-Weilburg	47.64.1	13	15 686	1 790	17 477
533 000	Landkreis Limburg-Weilburg	47.64.2	7	1 119	61	1 180
533 000	Landkreis Limburg-Weilburg	47.65	5	1 411	199	1 610
533 000	Landkreis Limburg-Weilburg	47.7	190	188 400	4 950	193 350
533 000	Landkreis Limburg-Weilburg	47.71	27	10 073	560	10 633
533 000	Landkreis Limburg-Weilburg	47.72
533 000	Landkreis Limburg-Weilburg	47.72.1	5	1 030	140	1 170
533 000	Landkreis Limburg-Weilburg	47.72.2
533 000	Landkreis Limburg-Weilburg	47.73	28	114 848	178	115 026
533 000	Landkreis Limburg-Weilburg	47.74	14	6 503	213	6 716
533 000	Landkreis Limburg-Weilburg	47.75	11	5 995	710	6 705
533 000	Landkreis Limburg-Weilburg	47.76	25	16 078	1 925	18 003
533 000	Landkreis Limburg-Weilburg	47.76.1	17	8 476	1 833	10 308
533 000	Landkreis Limburg-Weilburg	47.76.2	8	7 602	93	7 695
533 000	Landkreis Limburg-Weilburg	47.77	13	6 762	276	7 038
533 000	Landkreis Limburg-Weilburg	47.78	57	25 808	930	26 738
533 000	Landkreis Limburg-Weilburg	47.78.1	21	18 657	463	19 120
533 000	Landkreis Limburg-Weilburg	47.78.2
533 000	Landkreis Limburg-Weilburg	47.78.3
533 000	Landkreis Limburg-Weilburg	47.78.9	18	4 437	175	4 612
533 000	Landkreis Limburg-Weilburg	47.79
533 000	Landkreis Limburg-Weilburg	47.79.1	3	256	—	256
533 000	Landkreis Limburg-Weilburg	47.79.2
533 000	Landkreis Limburg-Weilburg	47.79.9	5	516	.	.
533 000	Landkreis Limburg-Weilburg	47.8	14	2 791	477	3 268
533 000	Landkreis Limburg-Weilburg	47.81
533 000	Landkreis Limburg-Weilburg	47.82	6	1 523	214	1 737
533 000	Landkreis Limburg-Weilburg	47.89
533 000	Landkreis Limburg-Weilburg	47.9	63	23 512	506	24 018
533 000	Landkreis Limburg-Weilburg	47.91
533 000	Landkreis Limburg-Weilburg	47.99
533 000	Landkreis Limburg-Weilburg	47.99.1
533 000	Landkreis Limburg-Weilburg	47.99.9	34	10 519	88	10 607
533 000	Landkreis Limburg-Weilburg	H	155	295 239	820	296 059
533 000	Landkreis Limburg-Weilburg	49	69	147 545	424	147 969
533 000	Landkreis Limburg-Weilburg	49.1	—	—	—	—
533 000	Landkreis Limburg-Weilburg	49.2	—	—	—	—
533 000	Landkreis Limburg-Weilburg	49.3	29	18 771	120	18 891
533 000	Landkreis Limburg-Weilburg	49.31
533 000	Landkreis Limburg-Weilburg	49.32
533 000	Landkreis Limburg-Weilburg	49.39	11	11 836	120	11 956
533 000	Landkreis Limburg-Weilburg	49.39.1	4	4 159	—	4 160
533 000	Landkreis Limburg-Weilburg	49.39.2
533 000	Landkreis Limburg-Weilburg	49.39.9
533 000	Landkreis Limburg-Weilburg	49.4	40	128 774	305	129 078
533 000	Landkreis Limburg-Weilburg	49.41	37	128 199	.	.
533 000	Landkreis Limburg-Weilburg	49.42	3	575	.	.
533 000	Landkreis Limburg-Weilburg	49.5	—	—	—	—
533 000	Landkreis Limburg-Weilburg	50
533 000	Landkreis Limburg-Weilburg	50.1	—	—	—	—

6. Umsatzsteuerpflichtige und steuerbarer Umsatz in Hessen 2021 nach Verwaltungsbezirken und wirtschaftlicher Gliederung

AGS	Regierungsbezirk Kreisfreie Stadt Landkreis	WZ 2008	Steuer- pflichtige	Steuerbarer Umsatz		
				Lieferungen und Leistungen	inner- gemein- schaftliche Erwerbe	insgesamt
			Anzahl	1 000 Euro		
533 000	Landkreis Limburg-Weilburg	50.2	—	—	—	—
533 000	Landkreis Limburg-Weilburg	50.3	•	•	•	•
533 000	Landkreis Limburg-Weilburg	50.4	—	—	—	—
533 000	Landkreis Limburg-Weilburg	51	•	•	•	•
533 000	Landkreis Limburg-Weilburg	51.1	•	•	•	•
533 000	Landkreis Limburg-Weilburg	51.2	—	—	—	—
533 000	Landkreis Limburg-Weilburg	51.21	—	—	—	—
533 000	Landkreis Limburg-Weilburg	51.22	—	—	—	—
533 000	Landkreis Limburg-Weilburg	52	48	115 520	290	115 810
533 000	Landkreis Limburg-Weilburg	52.1	•	•	•	•
533 000	Landkreis Limburg-Weilburg	52.2	•	•	•	•
533 000	Landkreis Limburg-Weilburg	52.21	•	•	•	•
533 000	Landkreis Limburg-Weilburg	52.21.1	•	•	•	•
533 000	Landkreis Limburg-Weilburg	52.21.2	•	•	•	•
533 000	Landkreis Limburg-Weilburg	52.21.3	—	—	—	—
533 000	Landkreis Limburg-Weilburg	52.21.4	—	—	—	—
533 000	Landkreis Limburg-Weilburg	52.21.5	—	—	—	—
533 000	Landkreis Limburg-Weilburg	52.21.9	6	1 266	3	1 269
533 000	Landkreis Limburg-Weilburg	52.22	—	—	—	—
533 000	Landkreis Limburg-Weilburg	52.22.1	—	—	—	—
533 000	Landkreis Limburg-Weilburg	52.22.2	—	—	—	—
533 000	Landkreis Limburg-Weilburg	52.22.3	—	—	—	—
533 000	Landkreis Limburg-Weilburg	52.22.9	—	—	—	—
533 000	Landkreis Limburg-Weilburg	52.23	—	—	—	—
533 000	Landkreis Limburg-Weilburg	52.23.1	—	—	—	—
533 000	Landkreis Limburg-Weilburg	52.23.9	—	—	—	—
533 000	Landkreis Limburg-Weilburg	52.24	—	—	—	—
533 000	Landkreis Limburg-Weilburg	52.29	37	113 584	288	113 871
533 000	Landkreis Limburg-Weilburg	52.29.1	32	100 685	225	100 910
533 000	Landkreis Limburg-Weilburg	52.29.2	—	—	—	—
533 000	Landkreis Limburg-Weilburg	52.29.9	5	12 899	63	12 961
533 000	Landkreis Limburg-Weilburg	53	34	31 573	105	31 678
533 000	Landkreis Limburg-Weilburg	53.1	—	—	—	—
533 000	Landkreis Limburg-Weilburg	53.2	34	31 573	105	31 678
533 000	Landkreis Limburg-Weilburg	I	374	88 309	1 036	89 345
533 000	Landkreis Limburg-Weilburg	55	45	20 762	47	20 809
533 000	Landkreis Limburg-Weilburg	55.1	36	19 818	•	•
533 000	Landkreis Limburg-Weilburg	55.10.1	12	5 003	•	•
533 000	Landkreis Limburg-Weilburg	55.10.2	•	•	•	•
533 000	Landkreis Limburg-Weilburg	55.10.3	18	14 031	37	14 068
533 000	Landkreis Limburg-Weilburg	55.10.4	•	•	•	•
533 000	Landkreis Limburg-Weilburg	55.2	4	204	•	•
533 000	Landkreis Limburg-Weilburg	55.20.1	—	—	—	—
533 000	Landkreis Limburg-Weilburg	55.20.2	—	—	—	—
533 000	Landkreis Limburg-Weilburg	55.20.3	4	204	•	•
533 000	Landkreis Limburg-Weilburg	55.20.4	—	—	—	—
533 000	Landkreis Limburg-Weilburg	55.3	5	740	—	740
533 000	Landkreis Limburg-Weilburg	55.9	—	—	—	—
533 000	Landkreis Limburg-Weilburg	55.90.1	—	—	—	—
533 000	Landkreis Limburg-Weilburg	55.90.9	—	—	—	—
533 000	Landkreis Limburg-Weilburg	56	329	67 547	989	68 536
533 000	Landkreis Limburg-Weilburg	56.1	236	57 360	969	58 329
533 000	Landkreis Limburg-Weilburg	56.10.1	135	34 069	153	34 222
533 000	Landkreis Limburg-Weilburg	56.10.2	•	•	•	•

6. Umsatzsteuerpflichtige und steuerbarer Umsatz in Hessen 2021 nach Verwaltungsbezirken und wirtschaftlicher Gliederung

AGS	Regierungsbezirk Kreisfreie Stadt Landkreis	WZ 2008	Steuer- pflichtige	Steuerbarer Umsatz		
				Lieferungen und Leistungen	inner- gemein- schaftliche Erwerbe	insgesamt
			Anzahl	1 000 Euro		
533 000	Landkreis Limburg-Weilburg	56.10.3	63	14 189	464	14 654
533 000	Landkreis Limburg-Weilburg	56.10.4	22	4 218	311	4 529
533 000	Landkreis Limburg-Weilburg	56.10.5	•	•	•	•
533 000	Landkreis Limburg-Weilburg	56.2	17	2 296	2	2 299
533 000	Landkreis Limburg-Weilburg	56.21	•	•	•	•
533 000	Landkreis Limburg-Weilburg	56.29	•	•	•	•
533 000	Landkreis Limburg-Weilburg	56.3	76	7 892	17	7 909
533 000	Landkreis Limburg-Weilburg	56.30.1	62	5 668	15	5 683
533 000	Landkreis Limburg-Weilburg	56.30.2	•	•	•	•
533 000	Landkreis Limburg-Weilburg	56.30.3	4	256	•	•
533 000	Landkreis Limburg-Weilburg	56.30.4	•	•	•	•
533 000	Landkreis Limburg-Weilburg	56.30.9	7	1 351	—	1 351
533 000	Landkreis Limburg-Weilburg	J	233	176 095	27 621	203 716
533 000	Landkreis Limburg-Weilburg	58	15	67 793	47	67 840
533 000	Landkreis Limburg-Weilburg	58.1	•	•	•	•
533 000	Landkreis Limburg-Weilburg	58.11	7	1 265	23	1 288
533 000	Landkreis Limburg-Weilburg	58.12	—	—	—	—
533 000	Landkreis Limburg-Weilburg	58.13	•	•	•	•
533 000	Landkreis Limburg-Weilburg	58.14	—	—	—	—
533 000	Landkreis Limburg-Weilburg	58.19	4	1 264	—	1 264
533 000	Landkreis Limburg-Weilburg	58.2	•	•	•	•
533 000	Landkreis Limburg-Weilburg	58.21	—	—	—	—
533 000	Landkreis Limburg-Weilburg	58.29	•	•	•	•
533 000	Landkreis Limburg-Weilburg	59	8	5 890	7	5 897
533 000	Landkreis Limburg-Weilburg	59.1	•	•	•	•
533 000	Landkreis Limburg-Weilburg	59.11	—	—	—	—
533 000	Landkreis Limburg-Weilburg	59.12	•	•	•	•
533 000	Landkreis Limburg-Weilburg	59.13	•	•	•	•
533 000	Landkreis Limburg-Weilburg	59.14	3	1 950	•	•
533 000	Landkreis Limburg-Weilburg	59.2	•	•	•	•
533 000	Landkreis Limburg-Weilburg	59.20.1	—	—	—	—
533 000	Landkreis Limburg-Weilburg	59.20.2	•	•	•	•
533 000	Landkreis Limburg-Weilburg	59.20.3	•	•	•	•
533 000	Landkreis Limburg-Weilburg	60	—	—	—	—
533 000	Landkreis Limburg-Weilburg	60.1	—	—	—	—
533 000	Landkreis Limburg-Weilburg	60.2	—	—	—	—
533 000	Landkreis Limburg-Weilburg	61	7	9 988	2	9 990
533 000	Landkreis Limburg-Weilburg	61.1	•	•	•	•
533 000	Landkreis Limburg-Weilburg	61.2	•	•	•	•
533 000	Landkreis Limburg-Weilburg	61.3	—	—	—	—
533 000	Landkreis Limburg-Weilburg	61.9	•	•	•	•
533 000	Landkreis Limburg-Weilburg	61.90.1	•	•	•	•
533 000	Landkreis Limburg-Weilburg	61.90.9	•	•	•	•
533 000	Landkreis Limburg-Weilburg	62	183	77 592	365	77 957
533 000	Landkreis Limburg-Weilburg	62.01	79	27 555	180	27 735
533 000	Landkreis Limburg-Weilburg	62.01.1	29	10 283	6	10 289
533 000	Landkreis Limburg-Weilburg	62.01.9	50	17 272	174	17 446
533 000	Landkreis Limburg-Weilburg	62.02	60	23 684	53	23 737
533 000	Landkreis Limburg-Weilburg	62.03	16	11 653	87	11 740
533 000	Landkreis Limburg-Weilburg	62.09	28	14 699	45	14 744
533 000	Landkreis Limburg-Weilburg	63	20	14 832	27 200	42 032
533 000	Landkreis Limburg-Weilburg	63.1	6	9 508	27 070	36 577
533 000	Landkreis Limburg-Weilburg	63.11	•	•	•	•
533 000	Landkreis Limburg-Weilburg	63.12	•	•	•	•

6. Umsatzsteuerpflichtige und steuerbarer Umsatz in Hessen 2021 nach Verwaltungsbezirken und wirtschaftlicher Gliederung

AGS	Regierungsbezirk Kreisfreie Stadt Landkreis	WZ 2008	Steuer- pflichtige	Steuerbarer Umsatz		
				Lieferungen und Leistungen	inner- gemein- schaftliche Erwerbe	insgesamt
			Anzahl	1 000 Euro		
533 000	Landkreis Limburg-Weilburg	63.9	14	5 324	130	5 454
533 000	Landkreis Limburg-Weilburg	63.91	—	—	—	—
533 000	Landkreis Limburg-Weilburg	63.99	14	5 324	130	5 454
533 000	Landkreis Limburg-Weilburg	K	53	77 856	338	78 193
533 000	Landkreis Limburg-Weilburg	64	6	38 196	19	38 215
533 000	Landkreis Limburg-Weilburg	64.1	•	•	•	•
533 000	Landkreis Limburg-Weilburg	64.11	—	—	—	—
533 000	Landkreis Limburg-Weilburg	64.19	•	•	•	•
533 000	Landkreis Limburg-Weilburg	64.19.1	—	—	—	—
533 000	Landkreis Limburg-Weilburg	64.19.2	•	•	•	•
533 000	Landkreis Limburg-Weilburg	64.19.3	—	—	—	—
533 000	Landkreis Limburg-Weilburg	64.19.4	—	—	—	—
533 000	Landkreis Limburg-Weilburg	64.19.5	—	—	—	—
533 000	Landkreis Limburg-Weilburg	64.19.6	—	—	—	—
533 000	Landkreis Limburg-Weilburg	64.2	—	—	—	—
533 000	Landkreis Limburg-Weilburg	64.3	—	—	—	—
533 000	Landkreis Limburg-Weilburg	64.9	•	•	•	•
533 000	Landkreis Limburg-Weilburg	64.91	•	•	•	•
533 000	Landkreis Limburg-Weilburg	64.92	—	—	—	—
533 000	Landkreis Limburg-Weilburg	64.92.1	—	—	—	—
533 000	Landkreis Limburg-Weilburg	64.92.2	—	—	—	—
533 000	Landkreis Limburg-Weilburg	64.99	•	•	•	•
533 000	Landkreis Limburg-Weilburg	64.99.1	•	•	•	•
533 000	Landkreis Limburg-Weilburg	64.99.9	—	—	—	—
533 000	Landkreis Limburg-Weilburg	65	—	—	—	—
533 000	Landkreis Limburg-Weilburg	65.1	—	—	—	—
533 000	Landkreis Limburg-Weilburg	65.11	—	—	—	—
533 000	Landkreis Limburg-Weilburg	65.12	—	—	—	—
533 000	Landkreis Limburg-Weilburg	65.12.1	—	—	—	—
533 000	Landkreis Limburg-Weilburg	65.12.2	—	—	—	—
533 000	Landkreis Limburg-Weilburg	65.2	—	—	—	—
533 000	Landkreis Limburg-Weilburg	65.3	—	—	—	—
533 000	Landkreis Limburg-Weilburg	66	47	39 659	319	39 978
533 000	Landkreis Limburg-Weilburg	66.1	26	36 470	263	36 733
533 000	Landkreis Limburg-Weilburg	66.11	—	—	—	—
533 000	Landkreis Limburg-Weilburg	66.12	•	•	•	•
533 000	Landkreis Limburg-Weilburg	66.19	•	•	•	•
533 000	Landkreis Limburg-Weilburg	66.2	21	3 190	56	3 246
533 000	Landkreis Limburg-Weilburg	66.21	•	•	•	•
533 000	Landkreis Limburg-Weilburg	66.22	18	2 964	56	3 020
533 000	Landkreis Limburg-Weilburg	66.29	•	•	•	•
533 000	Landkreis Limburg-Weilburg	66.3	—	—	—	—
533 000	Landkreis Limburg-Weilburg	L	659	209 283	3 079	212 362
533 000	Landkreis Limburg-Weilburg	68	659	209 283	3 079	212 362
533 000	Landkreis Limburg-Weilburg	68.1	41	16 158	90	16 248
533 000	Landkreis Limburg-Weilburg	68.2	523	163 100	2 905	166 005
533 000	Landkreis Limburg-Weilburg	68.3	95	30 025	84	30 109
533 000	Landkreis Limburg-Weilburg	68.31	56	10 548	71	10 619
533 000	Landkreis Limburg-Weilburg	68.32	39	19 476	14	19 490
533 000	Landkreis Limburg-Weilburg	M	898	346 985	3 238	350 224
533 000	Landkreis Limburg-Weilburg	69	237	95 559	108	95 667
533 000	Landkreis Limburg-Weilburg	69.1	126	38 379	74	38 454
533 000	Landkreis Limburg-Weilburg	69.10.1	39	19 614	68	19 682
533 000	Landkreis Limburg-Weilburg	69.10.2	78	15 948	6	15 954

6. Umsatzsteuerpflichtige und steuerbarer Umsatz in Hessen 2021 nach Verwaltungsbezirken und wirtschaftlicher Gliederung

AGS	Regierungsbezirk Kreisfreie Stadt Landkreis	WZ 2008	Steuer- pflichtige	Steuerbarer Umsatz		
				Lieferungen und Leistungen	inner- gemein- schaftliche Erwerbe	insgesamt
			Anzahl	1 000 Euro		
533 000	Landkreis Limburg-Weilburg	69.10.3	—	—	—	—
533 000	Landkreis Limburg-Weilburg	69.10.4	•	•	•	•
533 000	Landkreis Limburg-Weilburg	69.10.9	•	•	•	•
533 000	Landkreis Limburg-Weilburg	69.2	111	57 180	33	57 213
533 000	Landkreis Limburg-Weilburg	69.20.1	4	769	•	•
533 000	Landkreis Limburg-Weilburg	69.20.2	4	1 652	•	•
533 000	Landkreis Limburg-Weilburg	69.20.3	76	51 644	5	51 649
533 000	Landkreis Limburg-Weilburg	69.20.4	27	3 115	—	3 115
533 000	Landkreis Limburg-Weilburg	70	190	74 485	778	75 263
533 000	Landkreis Limburg-Weilburg	70.1	33	17 201	574	17 775
533 000	Landkreis Limburg-Weilburg	70.10.1	•	•	•	•
533 000	Landkreis Limburg-Weilburg	70.10.9	•	•	•	•
533 000	Landkreis Limburg-Weilburg	70.2	157	57 285	204	57 488
533 000	Landkreis Limburg-Weilburg	70.21	8	1 433	•	•
533 000	Landkreis Limburg-Weilburg	70.22	149	55 852	•	•
533 000	Landkreis Limburg-Weilburg	71	273	112 848	758	113 607
533 000	Landkreis Limburg-Weilburg	71.1	258	104 831	753	105 584
533 000	Landkreis Limburg-Weilburg	71.11	64	26 360	4	26 365
533 000	Landkreis Limburg-Weilburg	71.11.1	45	22 230	2	22 232
533 000	Landkreis Limburg-Weilburg	71.11.2	3	753	•	•
533 000	Landkreis Limburg-Weilburg	71.11.3	•	•	•	•
533 000	Landkreis Limburg-Weilburg	71.11.4	•	•	•	•
533 000	Landkreis Limburg-Weilburg	71.12	194	78 470	749	79 219
533 000	Landkreis Limburg-Weilburg	71.12.1	75	37 245	10	37 255
533 000	Landkreis Limburg-Weilburg	71.12.2	60	22 445	20	22 465
533 000	Landkreis Limburg-Weilburg	71.12.3	6	3 701	649	4 350
533 000	Landkreis Limburg-Weilburg	71.12.9	53	15 079	70	15 149
533 000	Landkreis Limburg-Weilburg	71.2	15	8 018	6	8 023
533 000	Landkreis Limburg-Weilburg	72	•	•	•	•
533 000	Landkreis Limburg-Weilburg	72.1	•	•	•	•
533 000	Landkreis Limburg-Weilburg	72.11	•	•	•	•
533 000	Landkreis Limburg-Weilburg	72.19	•	•	•	•
533 000	Landkreis Limburg-Weilburg	72.2	•	•	•	•
533 000	Landkreis Limburg-Weilburg	73	60	24 299	89	24 388
533 000	Landkreis Limburg-Weilburg	73.1	•	•	•	•
533 000	Landkreis Limburg-Weilburg	73.11	49	20 526	82	20 608
533 000	Landkreis Limburg-Weilburg	73.12	•	•	•	•
533 000	Landkreis Limburg-Weilburg	73.2	•	•	•	•
533 000	Landkreis Limburg-Weilburg	74	96	19 123	151	19 274
533 000	Landkreis Limburg-Weilburg	74.1	31	9 533	145	9 678
533 000	Landkreis Limburg-Weilburg	74.10.1	6	4 767	47	4 814
533 000	Landkreis Limburg-Weilburg	74.10.2	19	3 673	92	3 766
533 000	Landkreis Limburg-Weilburg	74.10.3	6	1 093	6	1 099
533 000	Landkreis Limburg-Weilburg	74.2	11	1 087	•	•
533 000	Landkreis Limburg-Weilburg	74.20.1	11	1 087	•	•
533 000	Landkreis Limburg-Weilburg	74.20.2	—	—	—	—
533 000	Landkreis Limburg-Weilburg	74.3	13	1 899	•	•
533 000	Landkreis Limburg-Weilburg	74.30.1	4	878	•	•
533 000	Landkreis Limburg-Weilburg	74.30.2	9	1 021	•	•
533 000	Landkreis Limburg-Weilburg	74.9	41	6 605	1	6 606
533 000	Landkreis Limburg-Weilburg	75	•	•	•	•
533 000	Landkreis Limburg-Weilburg	75.00.1	28	8 241	4	8 244
533 000	Landkreis Limburg-Weilburg	75.00.9	•	•	•	•
533 000	Landkreis Limburg-Weilburg	N	483	215 746	6 654	222 401

6. Umsatzsteuerpflichtige und steuerbarer Umsatz in Hessen 2021 nach Verwaltungsbezirken und wirtschaftlicher Gliederung

AGS	Regierungsbezirk Kreisfreie Stadt Landkreis	WZ 2008	Steuer- pflichtige	Steuerbarer Umsatz		
				Lieferungen und Leistungen	inner- gemein- schaftliche Erwerbe	insgesamt
			Anzahl	1 000 Euro		
533 000	Landkreis Limburg-Weilburg	77	50	33 040	1 311	34 351
533 000	Landkreis Limburg-Weilburg	77.1	•	•	•	•
533 000	Landkreis Limburg-Weilburg	77.11	•	•	•	•
533 000	Landkreis Limburg-Weilburg	77.12	•	•	•	•
533 000	Landkreis Limburg-Weilburg	77.2	•	•	•	•
533 000	Landkreis Limburg-Weilburg	77.21	•	•	•	•
533 000	Landkreis Limburg-Weilburg	77.22	•	•	•	•
533 000	Landkreis Limburg-Weilburg	77.29	•	•	•	•
533 000	Landkreis Limburg-Weilburg	77.3	32	12 008	450	12 458
533 000	Landkreis Limburg-Weilburg	77.31	•	•	•	•
533 000	Landkreis Limburg-Weilburg	77.32	13	2 960	•	•
533 000	Landkreis Limburg-Weilburg	77.33	—	—	—	—
533 000	Landkreis Limburg-Weilburg	77.34	•	•	•	•
533 000	Landkreis Limburg-Weilburg	77.35	—	—	—	—
533 000	Landkreis Limburg-Weilburg	77.39	14	7 794	•	•
533 000	Landkreis Limburg-Weilburg	77.4	—	—	—	—
533 000	Landkreis Limburg-Weilburg	78	•	•	•	•
533 000	Landkreis Limburg-Weilburg	78.1	16	5 301	2	5 303
533 000	Landkreis Limburg-Weilburg	78.2	6	11 752	1	11 753
533 000	Landkreis Limburg-Weilburg	78.3	•	•	•	•
533 000	Landkreis Limburg-Weilburg	79	•	•	•	•
533 000	Landkreis Limburg-Weilburg	79.1	15	4 040	•	•
533 000	Landkreis Limburg-Weilburg	79.11	11	1 119	•	•
533 000	Landkreis Limburg-Weilburg	79.12	4	2 921	•	•
533 000	Landkreis Limburg-Weilburg	79.9	•	•	•	•
533 000	Landkreis Limburg-Weilburg	80	10	15 901	•	•
533 000	Landkreis Limburg-Weilburg	80.1	10	15 901	•	•
533 000	Landkreis Limburg-Weilburg	80.2	—	—	—	—
533 000	Landkreis Limburg-Weilburg	80.3	—	—	—	—
533 000	Landkreis Limburg-Weilburg	81	305	101 551	2 320	103 871
533 000	Landkreis Limburg-Weilburg	81.1	83	16 399	35	16 435
533 000	Landkreis Limburg-Weilburg	81.2	66	37 065	2 147	39 212
533 000	Landkreis Limburg-Weilburg	81.21	16	19 348	•	•
533 000	Landkreis Limburg-Weilburg	81.22	44	16 903	625	17 528
533 000	Landkreis Limburg-Weilburg	81.22.1	•	•	•	•
533 000	Landkreis Limburg-Weilburg	81.22.9	•	•	•	•
533 000	Landkreis Limburg-Weilburg	81.29	6	814	•	•
533 000	Landkreis Limburg-Weilburg	81.29.1	—	—	—	—
533 000	Landkreis Limburg-Weilburg	81.29.2	•	•	•	•
533 000	Landkreis Limburg-Weilburg	81.29.9	•	•	•	•
533 000	Landkreis Limburg-Weilburg	81.3	156	48 086	137	48 224
533 000	Landkreis Limburg-Weilburg	81.30.1	152	47 041	50	47 090
533 000	Landkreis Limburg-Weilburg	81.30.9	4	1 046	88	1 134
533 000	Landkreis Limburg-Weilburg	82	78	42 270	2 672	44 942
533 000	Landkreis Limburg-Weilburg	82.1	•	•	•	•
533 000	Landkreis Limburg-Weilburg	82.11	16	1 215	1	1 216
533 000	Landkreis Limburg-Weilburg	82.19	•	•	•	•
533 000	Landkreis Limburg-Weilburg	82.2	•	•	•	•
533 000	Landkreis Limburg-Weilburg	82.3	11	3 826	32	3 858
533 000	Landkreis Limburg-Weilburg	82.9	42	36 524	2 552	39 076
533 000	Landkreis Limburg-Weilburg	82.91	•	•	•	•
533 000	Landkreis Limburg-Weilburg	82.91.1	•	•	•	•
533 000	Landkreis Limburg-Weilburg	82.91.2	—	—	—	—
533 000	Landkreis Limburg-Weilburg	82.92	•	•	•	•

6. Umsatzsteuerpflichtige und steuerbarer Umsatz in Hessen 2021 nach Verwaltungsbezirken und wirtschaftlicher Gliederung

AGS	Regierungsbezirk Kreisfreie Stadt Landkreis	WZ 2008	Steuer- pflichtige	Steuerbarer Umsatz		
				Lieferungen und Leistungen	inner- gemein- schaftliche Erwerbe	insgesamt
			Anzahl	1 000 Euro		
533 000	Landkreis Limburg-Weilburg	82.99	38	25 681	2 552	28 233
533 000	Landkreis Limburg-Weilburg	82.99.1	—	—	—	—
533 000	Landkreis Limburg-Weilburg	82.99.9	38	25 681	2 552	28 233
533 000	Landkreis Limburg-Weilburg	O	—	—	—	—
533 000	Landkreis Limburg-Weilburg	P	91	22 694	157	22 852
533 000	Landkreis Limburg-Weilburg	85	91	22 694	157	22 852
533 000	Landkreis Limburg-Weilburg	85.1	—	—	—	—
533 000	Landkreis Limburg-Weilburg	85.2	—	—	—	—
533 000	Landkreis Limburg-Weilburg	85.3	•	•	•	•
533 000	Landkreis Limburg-Weilburg	85.31	•	•	•	•
533 000	Landkreis Limburg-Weilburg	85.32	•	•	•	•
533 000	Landkreis Limburg-Weilburg	85.4	3	349	•	•
533 000	Landkreis Limburg-Weilburg	85.41	3	349	•	•
533 000	Landkreis Limburg-Weilburg	85.42	—	—	—	—
533 000	Landkreis Limburg-Weilburg	85.42.1	—	—	—	—
533 000	Landkreis Limburg-Weilburg	85.42.2	—	—	—	—
533 000	Landkreis Limburg-Weilburg	85.42.3	—	—	—	—
533 000	Landkreis Limburg-Weilburg	85.42.4	—	—	—	—
533 000	Landkreis Limburg-Weilburg	85.5	83	20 331	157	20 489
533 000	Landkreis Limburg-Weilburg	85.51	•	•	•	•
533 000	Landkreis Limburg-Weilburg	85.52	•	•	•	•
533 000	Landkreis Limburg-Weilburg	85.53	23	6 179	22	6 201
533 000	Landkreis Limburg-Weilburg	85.59	30	11 511	128	11 640
533 000	Landkreis Limburg-Weilburg	85.59.1	—	—	—	—
533 000	Landkreis Limburg-Weilburg	85.59.2	16	9 255	7	9 262
533 000	Landkreis Limburg-Weilburg	85.59.9	14	2 256	121	2 378
533 000	Landkreis Limburg-Weilburg	85.6	•	•	•	•
533 000	Landkreis Limburg-Weilburg	Q	103	352 897	2 937	355 834
533 000	Landkreis Limburg-Weilburg	86	91	282 929	2 930	285 860
533 000	Landkreis Limburg-Weilburg	86.1	•	•	•	•
533 000	Landkreis Limburg-Weilburg	86.10.1	•	•	•	•
533 000	Landkreis Limburg-Weilburg	86.10.2	—	—	—	—
533 000	Landkreis Limburg-Weilburg	86.10.3	—	—	—	—
533 000	Landkreis Limburg-Weilburg	86.2	51	48 807	1	48 808
533 000	Landkreis Limburg-Weilburg	86.21	9	1 512	—	1 513
533 000	Landkreis Limburg-Weilburg	86.22	9	10 551	—	10 551
533 000	Landkreis Limburg-Weilburg	86.23	33	36 743	1	36 744
533 000	Landkreis Limburg-Weilburg	86.9	•	•	•	•
533 000	Landkreis Limburg-Weilburg	86.90.1	•	•	•	•
533 000	Landkreis Limburg-Weilburg	86.90.2	9	2 164	18	2 183
533 000	Landkreis Limburg-Weilburg	86.90.3	•	•	•	•
533 000	Landkreis Limburg-Weilburg	86.90.9	23	27 903	2 800	30 703
533 000	Landkreis Limburg-Weilburg	87	•	•	•	•
533 000	Landkreis Limburg-Weilburg	87.1	•	•	•	•
533 000	Landkreis Limburg-Weilburg	87.2	—	—	—	—
533 000	Landkreis Limburg-Weilburg	87.3	•	•	•	•
533 000	Landkreis Limburg-Weilburg	87.9	—	—	—	—
533 000	Landkreis Limburg-Weilburg	88	•	•	•	•
533 000	Landkreis Limburg-Weilburg	88.1	•	•	•	•
533 000	Landkreis Limburg-Weilburg	88.10.1	•	•	•	•
533 000	Landkreis Limburg-Weilburg	88.10.2	•	•	•	•
533 000	Landkreis Limburg-Weilburg	88.9	6	33 183	7	33 190
533 000	Landkreis Limburg-Weilburg	88.91	—	—	—	—
533 000	Landkreis Limburg-Weilburg	88.99	6	33 183	7	33 190

6. Umsatzsteuerpflichtige und steuerbarer Umsatz in Hessen 2021 nach Verwaltungsbezirken und wirtschaftlicher Gliederung

AGS	Regierungsbezirk Kreisfreie Stadt Landkreis	WZ 2008	Steuer- pflichtige	Steuerbarer Umsatz		
				Lieferungen und Leistungen	inner- gemein- schaftliche Erwerbe	insgesamt
			Anzahl	1 000 Euro		
533 000	Landkreis Limburg-Weilburg	R	125	33 502	288	33 790
533 000	Landkreis Limburg-Weilburg	90	57	14 063	•	•
533 000	Landkreis Limburg-Weilburg	90.01	•	•	•	•
533 000	Landkreis Limburg-Weilburg	90.01.1	—	—	—	—
533 000	Landkreis Limburg-Weilburg	90.01.2	—	—	—	—
533 000	Landkreis Limburg-Weilburg	90.01.3	•	•	•	•
533 000	Landkreis Limburg-Weilburg	90.01.4	•	•	•	•
533 000	Landkreis Limburg-Weilburg	90.02	8	3 980	7	3 987
533 000	Landkreis Limburg-Weilburg	90.03	39	2 824	9	2 832
533 000	Landkreis Limburg-Weilburg	90.03.1	4	321	•	•
533 000	Landkreis Limburg-Weilburg	90.03.2	10	843	2	845
533 000	Landkreis Limburg-Weilburg	90.03.3	14	828	•	•
533 000	Landkreis Limburg-Weilburg	90.03.4	3	478	•	•
533 000	Landkreis Limburg-Weilburg	90.03.5	8	353	—	353
533 000	Landkreis Limburg-Weilburg	90.04	•	•	•	•
533 000	Landkreis Limburg-Weilburg	90.04.1	•	•	•	•
533 000	Landkreis Limburg-Weilburg	90.04.2	—	—	—	—
533 000	Landkreis Limburg-Weilburg	90.04.3	—	—	—	—
533 000	Landkreis Limburg-Weilburg	91	—	—	—	—
533 000	Landkreis Limburg-Weilburg	91.01	—	—	—	—
533 000	Landkreis Limburg-Weilburg	91.02	—	—	—	—
533 000	Landkreis Limburg-Weilburg	91.03	—	—	—	—
533 000	Landkreis Limburg-Weilburg	91.04	—	—	—	—
533 000	Landkreis Limburg-Weilburg	92	7	1 935	•	•
533 000	Landkreis Limburg-Weilburg	92.00.1	•	•	•	•
533 000	Landkreis Limburg-Weilburg	92.00.2	—	—	—	—
533 000	Landkreis Limburg-Weilburg	92.00.3	•	•	•	•
533 000	Landkreis Limburg-Weilburg	93	61	17 504	272	17 776
533 000	Landkreis Limburg-Weilburg	93.1	40	10 771	52	10 823
533 000	Landkreis Limburg-Weilburg	93.11	9	5 237	41	5 278
533 000	Landkreis Limburg-Weilburg	93.12	•	•	•	•
533 000	Landkreis Limburg-Weilburg	93.13	17	4 931	10	4 941
533 000	Landkreis Limburg-Weilburg	93.19	•	•	•	•
533 000	Landkreis Limburg-Weilburg	93.2	21	6 732	220	6 952
533 000	Landkreis Limburg-Weilburg	93.21	6	1 006	4	1 010
533 000	Landkreis Limburg-Weilburg	93.29	15	5 726	216	5 942
533 000	Landkreis Limburg-Weilburg	S	262	36 706	1 461	38 167
533 000	Landkreis Limburg-Weilburg	94	13	6 753	1 209	7 962
533 000	Landkreis Limburg-Weilburg	94.1	•	•	•	•
533 000	Landkreis Limburg-Weilburg	94.11	•	•	•	•
533 000	Landkreis Limburg-Weilburg	94.12	•	•	•	•
533 000	Landkreis Limburg-Weilburg	94.2	—	—	—	—
533 000	Landkreis Limburg-Weilburg	94.9	•	•	•	•
533 000	Landkreis Limburg-Weilburg	94.91	•	•	•	•
533 000	Landkreis Limburg-Weilburg	94.92	—	—	—	—
533 000	Landkreis Limburg-Weilburg	94.99	9	5 222	1 209	6 431
533 000	Landkreis Limburg-Weilburg	94.99.1	•	•	•	•
533 000	Landkreis Limburg-Weilburg	94.99.2	—	—	—	—
533 000	Landkreis Limburg-Weilburg	94.99.3	•	•	•	•
533 000	Landkreis Limburg-Weilburg	94.99.4	—	—	—	—
533 000	Landkreis Limburg-Weilburg	94.99.9	•	•	•	•
533 000	Landkreis Limburg-Weilburg	95	27	3 446	24	3 470
533 000	Landkreis Limburg-Weilburg	95.1	5	581	13	594
533 000	Landkreis Limburg-Weilburg	95.11	5	581	13	594

6. Umsatzsteuerpflichtige und steuerbarer Umsatz in Hessen 2021 nach Verwaltungsbezirken und wirtschaftlicher Gliederung

AGS	Regierungsbezirk Kreisfreie Stadt Landkreis	WZ 2008	Steuer- pflichtige	Steuerbarer Umsatz		
				Lieferungen und Leistungen	inner- gemein- schaftliche Erwerbe	insgesamt
			Anzahl	1 000 Euro		
533 000	Landkreis Limburg-Weilburg	95.12	—	—	—	—
533 000	Landkreis Limburg-Weilburg	95.2	22	2 865	11	2 876
533 000	Landkreis Limburg-Weilburg	95.21	•	•	•	•
533 000	Landkreis Limburg-Weilburg	95.22	3	653	•	•
533 000	Landkreis Limburg-Weilburg	95.23	•	•	•	•
533 000	Landkreis Limburg-Weilburg	95.24	4	394	3	396
533 000	Landkreis Limburg-Weilburg	95.25	•	•	•	•
533 000	Landkreis Limburg-Weilburg	95.29	10	1 457	—	1 457
533 000	Landkreis Limburg-Weilburg	96	222	26 507	228	26 735
533 000	Landkreis Limburg-Weilburg	96.01	6	1 690	•	•
533 000	Landkreis Limburg-Weilburg	96.02	153	13 619	113	13 732
533 000	Landkreis Limburg-Weilburg	96.02.1	122	11 390	93	11 483
533 000	Landkreis Limburg-Weilburg	96.02.2	31	2 229	21	2 249
533 000	Landkreis Limburg-Weilburg	96.03	9	4 878	6	4 884
533 000	Landkreis Limburg-Weilburg	96.03.1	9	4 878	6	4 884
533 000	Landkreis Limburg-Weilburg	96.03.2	—	—	—	—
533 000	Landkreis Limburg-Weilburg	96.04	3	188	•	•
533 000	Landkreis Limburg-Weilburg	96.09	51	6 132	98	6 230
534 000	Landkreis Marburg-Biedenkopf	A - S	6 766	12 104 199	543 369	12 647 569
534 000	Landkreis Marburg-Biedenkopf	A	293	99 340	525	99 865
534 000	Landkreis Marburg-Biedenkopf	01	270	61 653	517	62 170
534 000	Landkreis Marburg-Biedenkopf	01.1	58	14 809	49	14 858
534 000	Landkreis Marburg-Biedenkopf	01.11	•	•	•	•
534 000	Landkreis Marburg-Biedenkopf	01.12	—	—	—	—
534 000	Landkreis Marburg-Biedenkopf	01.13	—	—	—	—
534 000	Landkreis Marburg-Biedenkopf	01.13.1	—	—	—	—
534 000	Landkreis Marburg-Biedenkopf	01.13.2	—	—	—	—
534 000	Landkreis Marburg-Biedenkopf	01.14	—	—	—	—
534 000	Landkreis Marburg-Biedenkopf	01.15	—	—	—	—
534 000	Landkreis Marburg-Biedenkopf	01.16	—	—	—	—
534 000	Landkreis Marburg-Biedenkopf	01.19	•	•	•	•
534 000	Landkreis Marburg-Biedenkopf	01.19.1	•	•	•	•
534 000	Landkreis Marburg-Biedenkopf	01.19.2	—	—	—	—
534 000	Landkreis Marburg-Biedenkopf	01.19.9	—	—	—	—
534 000	Landkreis Marburg-Biedenkopf	01.2	•	•	•	•
534 000	Landkreis Marburg-Biedenkopf	01.21	—	—	—	—
534 000	Landkreis Marburg-Biedenkopf	01.22	—	—	—	—
534 000	Landkreis Marburg-Biedenkopf	01.23	—	—	—	—
534 000	Landkreis Marburg-Biedenkopf	01.24	—	—	—	—
534 000	Landkreis Marburg-Biedenkopf	01.25	—	—	—	—
534 000	Landkreis Marburg-Biedenkopf	01.25.1	—	—	—	—
534 000	Landkreis Marburg-Biedenkopf	01.25.9	—	—	—	—
534 000	Landkreis Marburg-Biedenkopf	01.26	—	—	—	—
534 000	Landkreis Marburg-Biedenkopf	01.27	—	—	—	—
534 000	Landkreis Marburg-Biedenkopf	01.28	—	—	—	—
534 000	Landkreis Marburg-Biedenkopf	01.29	•	•	•	•
534 000	Landkreis Marburg-Biedenkopf	01.3	•	•	•	•
534 000	Landkreis Marburg-Biedenkopf	01.30.1	•	•	•	•
534 000	Landkreis Marburg-Biedenkopf	01.30.2	•	•	•	•
534 000	Landkreis Marburg-Biedenkopf	01.4	18	7 755	28	7 783
534 000	Landkreis Marburg-Biedenkopf	01.41	3	3 642	4	3 645
534 000	Landkreis Marburg-Biedenkopf	01.42	•	•	•	•
534 000	Landkreis Marburg-Biedenkopf	01.43	4	579	23	602
534 000	Landkreis Marburg-Biedenkopf	01.44	—	—	—	—

6. Umsatzsteuerpflichtige und steuerbarer Umsatz in Hessen 2021 nach Verwaltungsbezirken und wirtschaftlicher Gliederung

AGS	Regierungsbezirk Kreisfreie Stadt Landkreis	WZ 2008	Steuer- pflichtige	Steuerbarer Umsatz		
				Lieferungen und Leistungen	inner- gemein- schaftliche Erwerbe	insgesamt
			Anzahl	1 000 Euro		
534 000	Landkreis Marburg-Biedenkopf	01.45	•	•	•	•
534 000	Landkreis Marburg-Biedenkopf	01.46	•	•	•	•
534 000	Landkreis Marburg-Biedenkopf	01.47	•	•	•	•
534 000	Landkreis Marburg-Biedenkopf	01.49	4	351	•	•
534 000	Landkreis Marburg-Biedenkopf	01.5	171	32 510	385	32 895
534 000	Landkreis Marburg-Biedenkopf	01.6	19	5 568	55	5 624
534 000	Landkreis Marburg-Biedenkopf	01.61	8	4 658	48	4 705
534 000	Landkreis Marburg-Biedenkopf	01.62	•	•	•	•
534 000	Landkreis Marburg-Biedenkopf	01.63	—	—	—	—
534 000	Landkreis Marburg-Biedenkopf	01.64	•	•	•	•
534 000	Landkreis Marburg-Biedenkopf	01.7	—	—	—	—
534 000	Landkreis Marburg-Biedenkopf	02	23	37 687	8	37 695
534 000	Landkreis Marburg-Biedenkopf	02.1	•	•	•	•
534 000	Landkreis Marburg-Biedenkopf	02.2	•	•	•	•
534 000	Landkreis Marburg-Biedenkopf	02.3	—	—	—	—
534 000	Landkreis Marburg-Biedenkopf	02.4	•	•	•	•
534 000	Landkreis Marburg-Biedenkopf	03	—	—	—	—
534 000	Landkreis Marburg-Biedenkopf	03.1	—	—	—	—
534 000	Landkreis Marburg-Biedenkopf	03.11	—	—	—	—
534 000	Landkreis Marburg-Biedenkopf	03.12	—	—	—	—
534 000	Landkreis Marburg-Biedenkopf	03.2	—	—	—	—
534 000	Landkreis Marburg-Biedenkopf	03.21	—	—	—	—
534 000	Landkreis Marburg-Biedenkopf	03.22	—	—	—	—
534 000	Landkreis Marburg-Biedenkopf	B	3	12 704	10	12 714
534 000	Landkreis Marburg-Biedenkopf	05	—	—	—	—
534 000	Landkreis Marburg-Biedenkopf	05.1	—	—	—	—
534 000	Landkreis Marburg-Biedenkopf	05.2	—	—	—	—
534 000	Landkreis Marburg-Biedenkopf	06	—	—	—	—
534 000	Landkreis Marburg-Biedenkopf	06.1	—	—	—	—
534 000	Landkreis Marburg-Biedenkopf	06.2	—	—	—	—
534 000	Landkreis Marburg-Biedenkopf	07	—	—	—	—
534 000	Landkreis Marburg-Biedenkopf	07.1	—	—	—	—
534 000	Landkreis Marburg-Biedenkopf	07.2	—	—	—	—
534 000	Landkreis Marburg-Biedenkopf	07.21	—	—	—	—
534 000	Landkreis Marburg-Biedenkopf	07.29	—	—	—	—
534 000	Landkreis Marburg-Biedenkopf	08	3	12 704	10	12 714
534 000	Landkreis Marburg-Biedenkopf	08.1	•	•	•	•
534 000	Landkreis Marburg-Biedenkopf	08.11	—	—	—	—
534 000	Landkreis Marburg-Biedenkopf	08.12	•	•	•	•
534 000	Landkreis Marburg-Biedenkopf	08.9	•	•	•	•
534 000	Landkreis Marburg-Biedenkopf	08.91	—	—	—	—
534 000	Landkreis Marburg-Biedenkopf	08.92	—	—	—	—
534 000	Landkreis Marburg-Biedenkopf	08.93	—	—	—	—
534 000	Landkreis Marburg-Biedenkopf	08.99	•	•	•	•
534 000	Landkreis Marburg-Biedenkopf	09	—	—	—	—
534 000	Landkreis Marburg-Biedenkopf	09.1	—	—	—	—
534 000	Landkreis Marburg-Biedenkopf	09.9	—	—	—	—
534 000	Landkreis Marburg-Biedenkopf	C	576	6 335 199	407 828	6 743 027
534 000	Landkreis Marburg-Biedenkopf	10	86	257 608	65 867	323 474
534 000	Landkreis Marburg-Biedenkopf	10.1	45	29 918	122	30 040
534 000	Landkreis Marburg-Biedenkopf	10.11	•	•	•	•
534 000	Landkreis Marburg-Biedenkopf	10.12	—	—	—	—
534 000	Landkreis Marburg-Biedenkopf	10.13	•	•	•	•
534 000	Landkreis Marburg-Biedenkopf	10.2	•	•	•	•

6. Umsatzsteuerpflichtige und steuerbarer Umsatz in Hessen 2021 nach Verwaltungsbezirken und wirtschaftlicher Gliederung

AGS	Regierungsbezirk Kreisfreie Stadt Landkreis	WZ 2008	Steuer- pflichtige	Steuerbarer Umsatz		
			Anzahl	Lieferungen und Leistungen	inner- gemein- schaftliche Erwerbe	insgesamt
				1 000 Euro		
534 000	Landkreis Marburg-Biedenkopf	10.3	•	•	•	•
534 000	Landkreis Marburg-Biedenkopf	10.31	—	—	—	—
534 000	Landkreis Marburg-Biedenkopf	10.32	•	•	•	•
534 000	Landkreis Marburg-Biedenkopf	10.39	—	—	—	—
534 000	Landkreis Marburg-Biedenkopf	10.4	—	—	—	—
534 000	Landkreis Marburg-Biedenkopf	10.41	—	—	—	—
534 000	Landkreis Marburg-Biedenkopf	10.42	—	—	—	—
534 000	Landkreis Marburg-Biedenkopf	10.5	—	—	—	—
534 000	Landkreis Marburg-Biedenkopf	10.51	—	—	—	—
534 000	Landkreis Marburg-Biedenkopf	10.52	—	—	—	—
534 000	Landkreis Marburg-Biedenkopf	10.6	•	•	•	•
534 000	Landkreis Marburg-Biedenkopf	10.61	•	•	•	•
534 000	Landkreis Marburg-Biedenkopf	10.62	—	—	—	—
534 000	Landkreis Marburg-Biedenkopf	10.7	•	•	•	•
534 000	Landkreis Marburg-Biedenkopf	10.71	•	•	•	•
534 000	Landkreis Marburg-Biedenkopf	10.72	—	—	—	—
534 000	Landkreis Marburg-Biedenkopf	10.73	—	—	—	—
534 000	Landkreis Marburg-Biedenkopf	10.8	•	•	•	•
534 000	Landkreis Marburg-Biedenkopf	10.81	—	—	—	—
534 000	Landkreis Marburg-Biedenkopf	10.82	•	•	•	•
534 000	Landkreis Marburg-Biedenkopf	10.83	•	•	•	•
534 000	Landkreis Marburg-Biedenkopf	10.84	—	—	—	—
534 000	Landkreis Marburg-Biedenkopf	10.85	—	—	—	—
534 000	Landkreis Marburg-Biedenkopf	10.86	•	•	•	•
534 000	Landkreis Marburg-Biedenkopf	10.89	•	•	•	•
534 000	Landkreis Marburg-Biedenkopf	10.9	•	•	•	•
534 000	Landkreis Marburg-Biedenkopf	10.91	•	•	•	•
534 000	Landkreis Marburg-Biedenkopf	10.92	•	•	•	•
534 000	Landkreis Marburg-Biedenkopf	11	•	•	•	•
534 000	Landkreis Marburg-Biedenkopf	11.01	•	•	•	•
534 000	Landkreis Marburg-Biedenkopf	11.02	—	—	—	—
534 000	Landkreis Marburg-Biedenkopf	11.03	—	—	—	—
534 000	Landkreis Marburg-Biedenkopf	11.04	—	—	—	—
534 000	Landkreis Marburg-Biedenkopf	11.05	—	—	—	—
534 000	Landkreis Marburg-Biedenkopf	11.06	—	—	—	—
534 000	Landkreis Marburg-Biedenkopf	11.07	•	•	•	•
534 000	Landkreis Marburg-Biedenkopf	12	—	—	—	—
534 000	Landkreis Marburg-Biedenkopf	13	9	2 522	65	2 587
534 000	Landkreis Marburg-Biedenkopf	13.1	•	•	•	•
534 000	Landkreis Marburg-Biedenkopf	13.2	—	—	—	—
534 000	Landkreis Marburg-Biedenkopf	13.3	4	1 821	4	1 826
534 000	Landkreis Marburg-Biedenkopf	13.9	•	•	•	•
534 000	Landkreis Marburg-Biedenkopf	13.91	•	•	•	•
534 000	Landkreis Marburg-Biedenkopf	13.92	•	•	•	•
534 000	Landkreis Marburg-Biedenkopf	13.93	—	—	—	—
534 000	Landkreis Marburg-Biedenkopf	13.94	—	—	—	—
534 000	Landkreis Marburg-Biedenkopf	13.95	—	—	—	—
534 000	Landkreis Marburg-Biedenkopf	13.96	•	•	•	•
534 000	Landkreis Marburg-Biedenkopf	13.99	—	—	—	—
534 000	Landkreis Marburg-Biedenkopf	14	5	1 420	98	1 518
534 000	Landkreis Marburg-Biedenkopf	14.1	•	•	•	•
534 000	Landkreis Marburg-Biedenkopf	14.11	—	—	—	—
534 000	Landkreis Marburg-Biedenkopf	14.12	—	—	—	—
534 000	Landkreis Marburg-Biedenkopf	14.13	•	•	•	•

6. Umsatzsteuerpflichtige und steuerbarer Umsatz in Hessen 2021 nach Verwaltungsbezirken und wirtschaftlicher Gliederung

AGS	Regierungsbezirk Kreisfreie Stadt Landkreis	WZ 2008	Steuer- pflichtige	Steuerbarer Umsatz		
				Lieferungen und Leistungen	inner- gemein- schaftliche Erwerbe	insgesamt
			Anzahl	1 000 Euro		
534 000	Landkreis Marburg-Biedenkopf	14.14	•	•	•	•
534 000	Landkreis Marburg-Biedenkopf	14.19	—	—	—	—
534 000	Landkreis Marburg-Biedenkopf	14.2	—	—	—	—
534 000	Landkreis Marburg-Biedenkopf	14.3	•	•	•	•
534 000	Landkreis Marburg-Biedenkopf	14.31	•	•	•	•
534 000	Landkreis Marburg-Biedenkopf	14.39	•	•	•	•
534 000	Landkreis Marburg-Biedenkopf	15	•	•	•	•
534 000	Landkreis Marburg-Biedenkopf	15.1	•	•	•	•
534 000	Landkreis Marburg-Biedenkopf	15.11	—	—	—	—
534 000	Landkreis Marburg-Biedenkopf	15.12	•	•	•	•
534 000	Landkreis Marburg-Biedenkopf	15.2	•	•	•	•
534 000	Landkreis Marburg-Biedenkopf	16	27	71 180	23 390	94 569
534 000	Landkreis Marburg-Biedenkopf	16.1	•	•	•	•
534 000	Landkreis Marburg-Biedenkopf	16.2	•	•	•	•
534 000	Landkreis Marburg-Biedenkopf	16.21	—	—	—	—
534 000	Landkreis Marburg-Biedenkopf	16.22	—	—	—	—
534 000	Landkreis Marburg-Biedenkopf	16.23	17	8 272	18	8 290
534 000	Landkreis Marburg-Biedenkopf	16.24	—	—	—	—
534 000	Landkreis Marburg-Biedenkopf	16.29	•	•	•	•
534 000	Landkreis Marburg-Biedenkopf	17	4	88 750	12 265	101 015
534 000	Landkreis Marburg-Biedenkopf	17.1	•	•	•	•
534 000	Landkreis Marburg-Biedenkopf	17.11	—	—	—	—
534 000	Landkreis Marburg-Biedenkopf	17.12	•	•	•	•
534 000	Landkreis Marburg-Biedenkopf	17.2	•	•	•	•
534 000	Landkreis Marburg-Biedenkopf	17.21	•	•	•	•
534 000	Landkreis Marburg-Biedenkopf	17.22	—	—	—	—
534 000	Landkreis Marburg-Biedenkopf	17.23	•	•	•	•
534 000	Landkreis Marburg-Biedenkopf	17.24	•	•	•	•
534 000	Landkreis Marburg-Biedenkopf	17.29	—	—	—	—
534 000	Landkreis Marburg-Biedenkopf	18	27	60 302	2 945	63 247
534 000	Landkreis Marburg-Biedenkopf	18.1	•	•	•	•
534 000	Landkreis Marburg-Biedenkopf	18.11	•	•	•	•
534 000	Landkreis Marburg-Biedenkopf	18.12	17	38 611	2 875	41 486
534 000	Landkreis Marburg-Biedenkopf	18.13	•	•	•	•
534 000	Landkreis Marburg-Biedenkopf	18.14	•	•	•	•
534 000	Landkreis Marburg-Biedenkopf	18.2	•	•	•	•
534 000	Landkreis Marburg-Biedenkopf	19	—	—	—	—
534 000	Landkreis Marburg-Biedenkopf	19.1	—	—	—	—
534 000	Landkreis Marburg-Biedenkopf	19.2	—	—	—	—
534 000	Landkreis Marburg-Biedenkopf	20	7	21 172	1 531	22 703
534 000	Landkreis Marburg-Biedenkopf	20.1	•	•	•	•
534 000	Landkreis Marburg-Biedenkopf	20.11	•	•	•	•
534 000	Landkreis Marburg-Biedenkopf	20.12	—	—	—	—
534 000	Landkreis Marburg-Biedenkopf	20.13	—	—	—	—
534 000	Landkreis Marburg-Biedenkopf	20.14	•	•	•	•
534 000	Landkreis Marburg-Biedenkopf	20.15	—	—	—	—
534 000	Landkreis Marburg-Biedenkopf	20.16	—	—	—	—
534 000	Landkreis Marburg-Biedenkopf	20.17	—	—	—	—
534 000	Landkreis Marburg-Biedenkopf	20.2	•	•	•	•
534 000	Landkreis Marburg-Biedenkopf	20.3	•	•	•	•
534 000	Landkreis Marburg-Biedenkopf	20.4	•	•	•	•
534 000	Landkreis Marburg-Biedenkopf	20.41	•	•	•	•
534 000	Landkreis Marburg-Biedenkopf	20.42	•	•	•	•
534 000	Landkreis Marburg-Biedenkopf	20.5	—	—	—	—

6. Umsatzsteuerpflichtige und steuerbarer Umsatz in Hessen 2021 nach Verwaltungsbezirken und wirtschaftlicher Gliederung

AGS	Regierungsbezirk Kreisfreie Stadt Landkreis	WZ 2008	Steuer- pflichtige	Steuerbarer Umsatz		
				Lieferungen und Leistungen	inner- gemein- schaftliche Erwerbe	insgesamt
			Anzahl	1 000 Euro		
534 000	Landkreis Marburg-Biedenkopf	20.51	—	—	—	—
534 000	Landkreis Marburg-Biedenkopf	20.52	—	—	—	—
534 000	Landkreis Marburg-Biedenkopf	20.53	—	—	—	—
534 000	Landkreis Marburg-Biedenkopf	20.59	—	—	—	—
534 000	Landkreis Marburg-Biedenkopf	20.6	—	—	—	—
534 000	Landkreis Marburg-Biedenkopf	21	•	•	•	•
534 000	Landkreis Marburg-Biedenkopf	21.1	•	•	•	•
534 000	Landkreis Marburg-Biedenkopf	21.2	•	•	•	•
534 000	Landkreis Marburg-Biedenkopf	22	30	234 647	13 404	248 051
534 000	Landkreis Marburg-Biedenkopf	22.1	6	4 594	504	5 098
534 000	Landkreis Marburg-Biedenkopf	22.11	6	4 594	504	5 098
534 000	Landkreis Marburg-Biedenkopf	22.19	—	—	—	—
534 000	Landkreis Marburg-Biedenkopf	22.2	24	230 053	12 900	242 953
534 000	Landkreis Marburg-Biedenkopf	22.21	•	•	•	•
534 000	Landkreis Marburg-Biedenkopf	22.22	•	•	•	•
534 000	Landkreis Marburg-Biedenkopf	22.23	•	•	•	•
534 000	Landkreis Marburg-Biedenkopf	22.29	13	188 595	8 740	197 335
534 000	Landkreis Marburg-Biedenkopf	23	35	56 739	1 331	58 069
534 000	Landkreis Marburg-Biedenkopf	23.1	3	4 347	614	4 961
534 000	Landkreis Marburg-Biedenkopf	23.11	—	—	—	—
534 000	Landkreis Marburg-Biedenkopf	23.12	•	•	•	•
534 000	Landkreis Marburg-Biedenkopf	23.13	—	—	—	—
534 000	Landkreis Marburg-Biedenkopf	23.14	—	—	—	—
534 000	Landkreis Marburg-Biedenkopf	23.19	•	•	•	•
534 000	Landkreis Marburg-Biedenkopf	23.2	—	—	—	—
534 000	Landkreis Marburg-Biedenkopf	23.3	•	•	•	•
534 000	Landkreis Marburg-Biedenkopf	23.31	•	•	•	•
534 000	Landkreis Marburg-Biedenkopf	23.32	—	—	—	—
534 000	Landkreis Marburg-Biedenkopf	23.4	•	•	•	•
534 000	Landkreis Marburg-Biedenkopf	23.41	•	•	•	•
534 000	Landkreis Marburg-Biedenkopf	23.42	•	•	•	•
534 000	Landkreis Marburg-Biedenkopf	23.43	—	—	—	—
534 000	Landkreis Marburg-Biedenkopf	23.44	—	—	—	—
534 000	Landkreis Marburg-Biedenkopf	23.49	—	—	—	—
534 000	Landkreis Marburg-Biedenkopf	23.5	—	—	—	—
534 000	Landkreis Marburg-Biedenkopf	23.51	—	—	—	—
534 000	Landkreis Marburg-Biedenkopf	23.52	—	—	—	—
534 000	Landkreis Marburg-Biedenkopf	23.6	8	43 952	196	44 147
534 000	Landkreis Marburg-Biedenkopf	23.61	5	31 565	56	31 621
534 000	Landkreis Marburg-Biedenkopf	23.62	—	—	—	—
534 000	Landkreis Marburg-Biedenkopf	23.63	•	•	•	•
534 000	Landkreis Marburg-Biedenkopf	23.64	—	—	—	—
534 000	Landkreis Marburg-Biedenkopf	23.65	—	—	—	—
534 000	Landkreis Marburg-Biedenkopf	23.69	•	•	•	•
534 000	Landkreis Marburg-Biedenkopf	23.7	18	7 099	461	7 560
534 000	Landkreis Marburg-Biedenkopf	23.9	—	—	—	—
534 000	Landkreis Marburg-Biedenkopf	23.91	—	—	—	—
534 000	Landkreis Marburg-Biedenkopf	23.99	—	—	—	—
534 000	Landkreis Marburg-Biedenkopf	24	•	•	•	•
534 000	Landkreis Marburg-Biedenkopf	24.1	—	—	—	—
534 000	Landkreis Marburg-Biedenkopf	24.2	—	—	—	—
534 000	Landkreis Marburg-Biedenkopf	24.3	—	—	—	—
534 000	Landkreis Marburg-Biedenkopf	24.31	—	—	—	—
534 000	Landkreis Marburg-Biedenkopf	24.32	—	—	—	—

6. Umsatzsteuerpflichtige und steuerbarer Umsatz in Hessen 2021 nach Verwaltungsbezirken und wirtschaftlicher Gliederung

AGS	Regierungsbezirk Kreisfreie Stadt Landkreis	WZ 2008	Steuer- pflichtige	Steuerbarer Umsatz		
				Lieferungen und Leistungen	inner- gemein- schaftliche Erwerbe	insgesamt
			Anzahl	1 000 Euro		
534 000	Landkreis Marburg-Biedenkopf	24.33	—	—	—	—
534 000	Landkreis Marburg-Biedenkopf	24.34	—	—	—	—
534 000	Landkreis Marburg-Biedenkopf	24.4	•	•	•	•
534 000	Landkreis Marburg-Biedenkopf	24.41	—	—	—	—
534 000	Landkreis Marburg-Biedenkopf	24.42	—	—	—	—
534 000	Landkreis Marburg-Biedenkopf	24.43	—	—	—	—
534 000	Landkreis Marburg-Biedenkopf	24.44	—	—	—	—
534 000	Landkreis Marburg-Biedenkopf	24.45	•	•	•	•
534 000	Landkreis Marburg-Biedenkopf	24.46	—	—	—	—
534 000	Landkreis Marburg-Biedenkopf	24.5	•	•	•	•
534 000	Landkreis Marburg-Biedenkopf	24.51	•	•	•	•
534 000	Landkreis Marburg-Biedenkopf	24.52	—	—	—	—
534 000	Landkreis Marburg-Biedenkopf	24.53	•	•	•	•
534 000	Landkreis Marburg-Biedenkopf	24.54	—	—	—	—
534 000	Landkreis Marburg-Biedenkopf	25	131	927 687	153 721	1 081 408
534 000	Landkreis Marburg-Biedenkopf	25.1	•	•	•	•
534 000	Landkreis Marburg-Biedenkopf	25.11	•	•	•	•
534 000	Landkreis Marburg-Biedenkopf	25.12	14	40 898	708	41 607
534 000	Landkreis Marburg-Biedenkopf	25.2	6	41 427	19 732	61 159
534 000	Landkreis Marburg-Biedenkopf	25.21	•	•	•	•
534 000	Landkreis Marburg-Biedenkopf	25.29	•	•	•	•
534 000	Landkreis Marburg-Biedenkopf	25.3	—	—	—	—
534 000	Landkreis Marburg-Biedenkopf	25.4	—	—	—	—
534 000	Landkreis Marburg-Biedenkopf	25.5	•	•	•	•
534 000	Landkreis Marburg-Biedenkopf	25.6	59	74 810	6 084	80 894
534 000	Landkreis Marburg-Biedenkopf	25.61	9	10 272	9	10 281
534 000	Landkreis Marburg-Biedenkopf	25.62	50	64 539	6 074	70 613
534 000	Landkreis Marburg-Biedenkopf	25.7	17	395 546	87 781	483 327
534 000	Landkreis Marburg-Biedenkopf	25.71	—	—	—	—
534 000	Landkreis Marburg-Biedenkopf	25.72	•	•	•	•
534 000	Landkreis Marburg-Biedenkopf	25.73	•	•	•	•
534 000	Landkreis Marburg-Biedenkopf	25.73.1	•	•	•	•
534 000	Landkreis Marburg-Biedenkopf	25.73.2	—	—	—	—
534 000	Landkreis Marburg-Biedenkopf	25.73.3	•	•	•	•
534 000	Landkreis Marburg-Biedenkopf	25.73.4	—	—	—	—
534 000	Landkreis Marburg-Biedenkopf	25.73.5	10	100 084	2 225	102 309
534 000	Landkreis Marburg-Biedenkopf	25.9	15	306 106	35 268	341 375
534 000	Landkreis Marburg-Biedenkopf	25.91	—	—	—	—
534 000	Landkreis Marburg-Biedenkopf	25.92	•	•	•	•
534 000	Landkreis Marburg-Biedenkopf	25.93	—	—	—	—
534 000	Landkreis Marburg-Biedenkopf	25.94	•	•	•	•
534 000	Landkreis Marburg-Biedenkopf	25.99	•	•	•	•
534 000	Landkreis Marburg-Biedenkopf	26	30	27 479	714	28 193
534 000	Landkreis Marburg-Biedenkopf	26.1	9	5 917	44	5 962
534 000	Landkreis Marburg-Biedenkopf	26.11	•	•	•	•
534 000	Landkreis Marburg-Biedenkopf	26.11.1	•	•	•	•
534 000	Landkreis Marburg-Biedenkopf	26.11.9	7	5 824	44	5 868
534 000	Landkreis Marburg-Biedenkopf	26.12	•	•	•	•
534 000	Landkreis Marburg-Biedenkopf	26.2	•	•	•	•
534 000	Landkreis Marburg-Biedenkopf	26.3	5	4 263	61	4 324
534 000	Landkreis Marburg-Biedenkopf	26.4	•	•	•	•
534 000	Landkreis Marburg-Biedenkopf	26.5	•	•	•	•
534 000	Landkreis Marburg-Biedenkopf	26.51	•	•	•	•
534 000	Landkreis Marburg-Biedenkopf	26.51.1	•	•	•	•

6. Umsatzsteuerpflichtige und steuerbarer Umsatz in Hessen 2021 nach Verwaltungsbezirken und wirtschaftlicher Gliederung

AGS	Regierungsbezirk Kreisfreie Stadt Landkreis	WZ 2008	Steuer- pflichtige	Steuerbarer Umsatz		
				Lieferungen und Leistungen	inner- gemein- schaftliche Erwerbe	insgesamt
			Anzahl	1 000 Euro		
534 000	Landkreis Marburg-Biedenkopf	26.51.2	—	—	—	—
534 000	Landkreis Marburg-Biedenkopf	26.51.3	—	—	—	—
534 000	Landkreis Marburg-Biedenkopf	26.52	•	•	•	•
534 000	Landkreis Marburg-Biedenkopf	26.6	•	•	•	•
534 000	Landkreis Marburg-Biedenkopf	26.7	4	2 609	15	2 624
534 000	Landkreis Marburg-Biedenkopf	26.8	•	•	•	•
534 000	Landkreis Marburg-Biedenkopf	27	18	68 734	3 764	72 498
534 000	Landkreis Marburg-Biedenkopf	27.1	•	•	•	•
534 000	Landkreis Marburg-Biedenkopf	27.11	•	•	•	•
534 000	Landkreis Marburg-Biedenkopf	27.12	•	•	•	•
534 000	Landkreis Marburg-Biedenkopf	27.2	—	—	—	—
534 000	Landkreis Marburg-Biedenkopf	27.3	3	8 109	43	8 153
534 000	Landkreis Marburg-Biedenkopf	27.31	—	—	—	—
534 000	Landkreis Marburg-Biedenkopf	27.32	—	—	—	—
534 000	Landkreis Marburg-Biedenkopf	27.33	3	8 109	43	8 153
534 000	Landkreis Marburg-Biedenkopf	27.4	•	•	•	•
534 000	Landkreis Marburg-Biedenkopf	27.5	•	•	•	•
534 000	Landkreis Marburg-Biedenkopf	27.51	•	•	•	•
534 000	Landkreis Marburg-Biedenkopf	27.52	—	—	—	—
534 000	Landkreis Marburg-Biedenkopf	27.9	•	•	•	•
534 000	Landkreis Marburg-Biedenkopf	28	46	592 286	26 870	619 156
534 000	Landkreis Marburg-Biedenkopf	28.1	•	•	•	•
534 000	Landkreis Marburg-Biedenkopf	28.11	—	—	—	—
534 000	Landkreis Marburg-Biedenkopf	28.12	—	—	—	—
534 000	Landkreis Marburg-Biedenkopf	28.13	•	•	•	•
534 000	Landkreis Marburg-Biedenkopf	28.14	•	•	•	•
534 000	Landkreis Marburg-Biedenkopf	28.15	•	•	•	•
534 000	Landkreis Marburg-Biedenkopf	28.2	•	•	•	•
534 000	Landkreis Marburg-Biedenkopf	28.21	•	•	•	•
534 000	Landkreis Marburg-Biedenkopf	28.21.1	•	•	•	•
534 000	Landkreis Marburg-Biedenkopf	28.21.9	—	—	—	—
534 000	Landkreis Marburg-Biedenkopf	28.22	•	•	•	•
534 000	Landkreis Marburg-Biedenkopf	28.23	•	•	•	•
534 000	Landkreis Marburg-Biedenkopf	28.24	5	5 029	53	5 082
534 000	Landkreis Marburg-Biedenkopf	28.25	•	•	•	•
534 000	Landkreis Marburg-Biedenkopf	28.29	6	40 162	2 216	42 378
534 000	Landkreis Marburg-Biedenkopf	28.3	—	—	—	—
534 000	Landkreis Marburg-Biedenkopf	28.4	3	831	•	•
534 000	Landkreis Marburg-Biedenkopf	28.41	3	831	•	•
534 000	Landkreis Marburg-Biedenkopf	28.49	—	—	—	—
534 000	Landkreis Marburg-Biedenkopf	28.9	16	471 800	11 328	483 128
534 000	Landkreis Marburg-Biedenkopf	28.91	—	—	—	—
534 000	Landkreis Marburg-Biedenkopf	28.92	—	—	—	—
534 000	Landkreis Marburg-Biedenkopf	28.92.1	—	—	—	—
534 000	Landkreis Marburg-Biedenkopf	28.92.2	—	—	—	—
534 000	Landkreis Marburg-Biedenkopf	28.93	•	•	•	•
534 000	Landkreis Marburg-Biedenkopf	28.94	—	—	—	—
534 000	Landkreis Marburg-Biedenkopf	28.95	—	—	—	—
534 000	Landkreis Marburg-Biedenkopf	28.96	—	—	—	—
534 000	Landkreis Marburg-Biedenkopf	28.99	•	•	•	•
534 000	Landkreis Marburg-Biedenkopf	29	•	•	•	•
534 000	Landkreis Marburg-Biedenkopf	29.1	•	•	•	•
534 000	Landkreis Marburg-Biedenkopf	29.10.1	•	•	•	•
534 000	Landkreis Marburg-Biedenkopf	29.10.2	•	•	•	•

6. Umsatzsteuerpflichtige und steuerbarer Umsatz in Hessen 2021 nach Verwaltungsbezirken und wirtschaftlicher Gliederung

AGS	Regierungsbezirk Kreisfreie Stadt Landkreis	WZ 2008	Steuer- pflichtige	Steuerbarer Umsatz		
				Lieferungen und Leistungen	inner- gemein- schaftliche Erwerbe	insgesamt
			Anzahl	1 000 Euro		
534 000	Landkreis Marburg-Biedenkopf	29.2	•	•	•	•
534 000	Landkreis Marburg-Biedenkopf	29.3	•	•	•	•
534 000	Landkreis Marburg-Biedenkopf	29.31	—	—	—	—
534 000	Landkreis Marburg-Biedenkopf	29.32	•	•	•	•
534 000	Landkreis Marburg-Biedenkopf	30	•	•	•	•
534 000	Landkreis Marburg-Biedenkopf	30.1	—	—	—	—
534 000	Landkreis Marburg-Biedenkopf	30.11	—	—	—	—
534 000	Landkreis Marburg-Biedenkopf	30.12	—	—	—	—
534 000	Landkreis Marburg-Biedenkopf	30.2	—	—	—	—
534 000	Landkreis Marburg-Biedenkopf	30.20.1	—	—	—	—
534 000	Landkreis Marburg-Biedenkopf	30.20.2	—	—	—	—
534 000	Landkreis Marburg-Biedenkopf	30.3	•	•	•	•
534 000	Landkreis Marburg-Biedenkopf	30.4	—	—	—	—
534 000	Landkreis Marburg-Biedenkopf	30.9	—	—	—	—
534 000	Landkreis Marburg-Biedenkopf	30.91	—	—	—	—
534 000	Landkreis Marburg-Biedenkopf	30.92	—	—	—	—
534 000	Landkreis Marburg-Biedenkopf	30.99	—	—	—	—
534 000	Landkreis Marburg-Biedenkopf	31	•	•	•	•
534 000	Landkreis Marburg-Biedenkopf	31.01	•	•	•	•
534 000	Landkreis Marburg-Biedenkopf	31.02	•	•	•	•
534 000	Landkreis Marburg-Biedenkopf	31.03	—	—	—	—
534 000	Landkreis Marburg-Biedenkopf	31.09	9	1 903	10	1 913
534 000	Landkreis Marburg-Biedenkopf	31.09.1	—	—	—	—
534 000	Landkreis Marburg-Biedenkopf	31.09.9	9	1 903	10	1 913
534 000	Landkreis Marburg-Biedenkopf	32	44	39 363	4 879	44 241
534 000	Landkreis Marburg-Biedenkopf	32.1	•	•	•	•
534 000	Landkreis Marburg-Biedenkopf	32.11	—	—	—	—
534 000	Landkreis Marburg-Biedenkopf	32.12	•	•	•	•
534 000	Landkreis Marburg-Biedenkopf	32.13	—	—	—	—
534 000	Landkreis Marburg-Biedenkopf	32.2	•	•	•	•
534 000	Landkreis Marburg-Biedenkopf	32.3	•	•	•	•
534 000	Landkreis Marburg-Biedenkopf	32.4	•	•	•	•
534 000	Landkreis Marburg-Biedenkopf	32.5	24	27 530	1 945	29 474
534 000	Landkreis Marburg-Biedenkopf	32.50.1	•	•	•	•
534 000	Landkreis Marburg-Biedenkopf	32.50.2	•	•	•	•
534 000	Landkreis Marburg-Biedenkopf	32.50.3	14	13 937	5	13 941
534 000	Landkreis Marburg-Biedenkopf	32.9	9	4 096	127	4 222
534 000	Landkreis Marburg-Biedenkopf	32.91	•	•	•	•
534 000	Landkreis Marburg-Biedenkopf	32.99	•	•	•	•
534 000	Landkreis Marburg-Biedenkopf	33	•	•	•	•
534 000	Landkreis Marburg-Biedenkopf	33.1	25	10 043	33	10 075
534 000	Landkreis Marburg-Biedenkopf	33.11	•	•	•	•
534 000	Landkreis Marburg-Biedenkopf	33.12	14	5 909	32	5 942
534 000	Landkreis Marburg-Biedenkopf	33.13	—	—	—	—
534 000	Landkreis Marburg-Biedenkopf	33.14	—	—	—	—
534 000	Landkreis Marburg-Biedenkopf	33.15	—	—	—	—
534 000	Landkreis Marburg-Biedenkopf	33.16	—	—	—	—
534 000	Landkreis Marburg-Biedenkopf	33.17	•	•	•	•
534 000	Landkreis Marburg-Biedenkopf	33.19	•	•	•	•
534 000	Landkreis Marburg-Biedenkopf	33.2	•	•	•	•
534 000	Landkreis Marburg-Biedenkopf	D	198	354 067	3 408	357 475
534 000	Landkreis Marburg-Biedenkopf	35	198	354 067	3 408	357 475
534 000	Landkreis Marburg-Biedenkopf	35.1	176	339 359	3 378	342 737
534 000	Landkreis Marburg-Biedenkopf	35.11	•	•	•	•

6. Umsatzsteuerpflichtige und steuerbarer Umsatz in Hessen 2021 nach Verwaltungsbezirken und wirtschaftlicher Gliederung

AGS	Regierungsbezirk Kreisfreie Stadt Landkreis	WZ 2008	Steuer- pflichtige	Steuerbarer Umsatz		
				Lieferungen und Leistungen	inner- gemein- schaftliche Erwerbe	insgesamt
			Anzahl	1 000 Euro		
534 000	Landkreis Marburg-Biedenkopf	35.11.1	•	•	•	•
534 000	Landkreis Marburg-Biedenkopf	35.11.2	26	14 827	13	14 840
534 000	Landkreis Marburg-Biedenkopf	35.11.3	122	37 447	506	37 953
534 000	Landkreis Marburg-Biedenkopf	35.12	•	•	•	•
534 000	Landkreis Marburg-Biedenkopf	35.13	9	280 069	2 816	282 886
534 000	Landkreis Marburg-Biedenkopf	35.14	•	•	•	•
534 000	Landkreis Marburg-Biedenkopf	35.2	•	•	•	•
534 000	Landkreis Marburg-Biedenkopf	35.21	12	6 675	24	6 699
534 000	Landkreis Marburg-Biedenkopf	35.21.1	•	•	•	•
534 000	Landkreis Marburg-Biedenkopf	35.21.2	5	3 247	24	3 271
534 000	Landkreis Marburg-Biedenkopf	35.21.3	•	•	•	•
534 000	Landkreis Marburg-Biedenkopf	35.22	•	•	•	•
534 000	Landkreis Marburg-Biedenkopf	35.23	—	—	—	—
534 000	Landkreis Marburg-Biedenkopf	35.3	•	•	•	•
534 000	Landkreis Marburg-Biedenkopf	E	33	54 656	234	54 890
534 000	Landkreis Marburg-Biedenkopf	36	•	•	•	•
534 000	Landkreis Marburg-Biedenkopf	36.00.1	—	—	—	—
534 000	Landkreis Marburg-Biedenkopf	36.00.2	•	•	•	•
534 000	Landkreis Marburg-Biedenkopf	36.00.3	—	—	—	—
534 000	Landkreis Marburg-Biedenkopf	37	5	11 203	—	11 203
534 000	Landkreis Marburg-Biedenkopf	37.00.1	•	•	•	•
534 000	Landkreis Marburg-Biedenkopf	37.00.2	•	•	•	•
534 000	Landkreis Marburg-Biedenkopf	38	17	31 009	227	31 236
534 000	Landkreis Marburg-Biedenkopf	38.1	•	•	•	•
534 000	Landkreis Marburg-Biedenkopf	38.11	•	•	•	•
534 000	Landkreis Marburg-Biedenkopf	38.12	—	—	—	—
534 000	Landkreis Marburg-Biedenkopf	38.2	8	18 958	219	19 176
534 000	Landkreis Marburg-Biedenkopf	38.21	•	•	•	•
534 000	Landkreis Marburg-Biedenkopf	38.22	•	•	•	•
534 000	Landkreis Marburg-Biedenkopf	38.3	•	•	•	•
534 000	Landkreis Marburg-Biedenkopf	38.31	•	•	•	•
534 000	Landkreis Marburg-Biedenkopf	38.32	5	10 666	8	10 674
534 000	Landkreis Marburg-Biedenkopf	39	•	•	•	•
534 000	Landkreis Marburg-Biedenkopf	F	738	714 616	4 121	718 737
534 000	Landkreis Marburg-Biedenkopf	41	55	246 235	736	246 971
534 000	Landkreis Marburg-Biedenkopf	41.1	7	72 957	5	72 962
534 000	Landkreis Marburg-Biedenkopf	41.10.1	—	—	—	—
534 000	Landkreis Marburg-Biedenkopf	41.10.2	—	—	—	—
534 000	Landkreis Marburg-Biedenkopf	41.10.3	7	72 957	5	72 962
534 000	Landkreis Marburg-Biedenkopf	41.2	48	173 278	731	174 009
534 000	Landkreis Marburg-Biedenkopf	41.20.1	42	171 227	721	171 948
534 000	Landkreis Marburg-Biedenkopf	41.20.2	6	2 051	10	2 061
534 000	Landkreis Marburg-Biedenkopf	42	23	74 159	23	74 182
534 000	Landkreis Marburg-Biedenkopf	42.1	4	11 552	3	11 555
534 000	Landkreis Marburg-Biedenkopf	42.11	•	•	•	•
534 000	Landkreis Marburg-Biedenkopf	42.12	—	—	—	—
534 000	Landkreis Marburg-Biedenkopf	42.13	•	•	•	•
534 000	Landkreis Marburg-Biedenkopf	42.2	7	48 659	6	48 665
534 000	Landkreis Marburg-Biedenkopf	42.21	•	•	•	•
534 000	Landkreis Marburg-Biedenkopf	42.22	•	•	•	•
534 000	Landkreis Marburg-Biedenkopf	42.9	12	13 948	14	13 962
534 000	Landkreis Marburg-Biedenkopf	42.91	—	—	—	—
534 000	Landkreis Marburg-Biedenkopf	42.99	12	13 948	14	13 962
534 000	Landkreis Marburg-Biedenkopf	43	660	394 223	3 361	397 584

6. Umsatzsteuerpflichtige und steuerbarer Umsatz in Hessen 2021 nach Verwaltungsbezirken und wirtschaftlicher Gliederung

AGS	Regierungsbezirk Kreisfreie Stadt Landkreis	WZ 2008	Steuer- pflichtige	Steuerbarer Umsatz		
				Lieferungen und Leistungen	inner- gemein- schaftliche Erwerbe	insgesamt
			Anzahl	1 000 Euro		
534 000	Landkreis Marburg-Biedenkopf	43.1	20	15 480	7	15 487
534 000	Landkreis Marburg-Biedenkopf	43.11
534 000	Landkreis Marburg-Biedenkopf	43.12
534 000	Landkreis Marburg-Biedenkopf	43.13	—	—	—	—
534 000	Landkreis Marburg-Biedenkopf	43.2	236	145 820	1 456	147 276
534 000	Landkreis Marburg-Biedenkopf	43.21	86	71 329	248	71 576
534 000	Landkreis Marburg-Biedenkopf	43.22	82	55 625	95	55 720
534 000	Landkreis Marburg-Biedenkopf	43.29	68	18 866	1 113	19 980
534 000	Landkreis Marburg-Biedenkopf	43.29.1	52	9 646	120	9 766
534 000	Landkreis Marburg-Biedenkopf	43.29.9	16	9 221	993	10 214
534 000	Landkreis Marburg-Biedenkopf	43.3	233	111 158	653	111 811
534 000	Landkreis Marburg-Biedenkopf	43.31	12	4 012	27	4 038
534 000	Landkreis Marburg-Biedenkopf	43.32	61	28 702	330	29 032
534 000	Landkreis Marburg-Biedenkopf	43.33	77	30 115	213	30 328
534 000	Landkreis Marburg-Biedenkopf	43.34	73	42 324	23	42 347
534 000	Landkreis Marburg-Biedenkopf	43.34.1	69	41 202	19	41 221
534 000	Landkreis Marburg-Biedenkopf	43.34.2	4	1 122	4	1 126
534 000	Landkreis Marburg-Biedenkopf	43.39	10	6 006	61	6 067
534 000	Landkreis Marburg-Biedenkopf	43.9	171	121 765	1 244	123 009
534 000	Landkreis Marburg-Biedenkopf	43.91	86	59 987	38	60 026
534 000	Landkreis Marburg-Biedenkopf	43.91.1	51	43 793	12	43 805
534 000	Landkreis Marburg-Biedenkopf	43.91.2	35	16 194	27	16 221
534 000	Landkreis Marburg-Biedenkopf	43.99	85	61 778	1 206	62 984
534 000	Landkreis Marburg-Biedenkopf	43.99.1	11	6 243	.	.
534 000	Landkreis Marburg-Biedenkopf	43.99.2	5	2 185	.	.
534 000	Landkreis Marburg-Biedenkopf	43.99.9	69	53 350	803	54 153
534 000	Landkreis Marburg-Biedenkopf	G	1 362	2 198 717	110 423	2 309 140
534 000	Landkreis Marburg-Biedenkopf	45	247	348 846	16 235	365 081
534 000	Landkreis Marburg-Biedenkopf	45.1	91	240 409	4 880	245 289
534 000	Landkreis Marburg-Biedenkopf	45.11
534 000	Landkreis Marburg-Biedenkopf	45.19
534 000	Landkreis Marburg-Biedenkopf	45.2	96	50 563	711	51 274
534 000	Landkreis Marburg-Biedenkopf	45.20.1	10	3 925	1	3 926
534 000	Landkreis Marburg-Biedenkopf	45.20.2
534 000	Landkreis Marburg-Biedenkopf	45.20.3	76	44 142	704	44 845
534 000	Landkreis Marburg-Biedenkopf	45.20.4
534 000	Landkreis Marburg-Biedenkopf	45.3
534 000	Landkreis Marburg-Biedenkopf	45.31	3	196	17	213
534 000	Landkreis Marburg-Biedenkopf	45.32
534 000	Landkreis Marburg-Biedenkopf	45.4
534 000	Landkreis Marburg-Biedenkopf	46	313	906 218	63 986	970 203
534 000	Landkreis Marburg-Biedenkopf	46.1	128	54 622	2 408	57 030
534 000	Landkreis Marburg-Biedenkopf	46.11	7	3 428	.	.
534 000	Landkreis Marburg-Biedenkopf	46.12	14	4 357	.	.
534 000	Landkreis Marburg-Biedenkopf	46.13	16	5 591	236	5 827
534 000	Landkreis Marburg-Biedenkopf	46.13.1
534 000	Landkreis Marburg-Biedenkopf	46.13.2
534 000	Landkreis Marburg-Biedenkopf	46.14	24	16 718	1 053	17 771
534 000	Landkreis Marburg-Biedenkopf	46.15	8	2 499	3	2 502
534 000	Landkreis Marburg-Biedenkopf	46.16	8	1 317	178	1 495
534 000	Landkreis Marburg-Biedenkopf	46.17	6	913	36	949
534 000	Landkreis Marburg-Biedenkopf	46.18	34	16 464	562	17 026
534 000	Landkreis Marburg-Biedenkopf	46.18.1
534 000	Landkreis Marburg-Biedenkopf	46.18.2

6. Umsatzsteuerpflichtige und steuerbarer Umsatz in Hessen 2021 nach Verwaltungsbezirken und wirtschaftlicher Gliederung

AGS	Regierungsbezirk Kreisfreie Stadt Landkreis	WZ 2008	Steuer- pflichtige	Steuerbarer Umsatz		
				Lieferungen und Leistungen	inner- gemein- schaftliche Erwerbe	insgesamt
			Anzahl	1 000 Euro		
534 000	Landkreis Marburg-Biedenkopf	46.18.3	—	—	—	—
534 000	Landkreis Marburg-Biedenkopf	46.18.4	•	•	•	•
534 000	Landkreis Marburg-Biedenkopf	46.18.5	•	•	•	•
534 000	Landkreis Marburg-Biedenkopf	46.18.6	•	•	•	•
534 000	Landkreis Marburg-Biedenkopf	46.18.7	—	—	—	—
534 000	Landkreis Marburg-Biedenkopf	46.18.9	21	6 070	149	6 219
534 000	Landkreis Marburg-Biedenkopf	46.19	11	3 335	254	3 589
534 000	Landkreis Marburg-Biedenkopf	46.2	14	202 742	11 547	214 289
534 000	Landkreis Marburg-Biedenkopf	46.21	•	•	•	•
534 000	Landkreis Marburg-Biedenkopf	46.22	•	•	•	•
534 000	Landkreis Marburg-Biedenkopf	46.23	•	•	•	•
534 000	Landkreis Marburg-Biedenkopf	46.24	—	—	—	—
534 000	Landkreis Marburg-Biedenkopf	46.3	19	46 987	642	47 629
534 000	Landkreis Marburg-Biedenkopf	46.31	—	—	—	—
534 000	Landkreis Marburg-Biedenkopf	46.32	•	•	•	•
534 000	Landkreis Marburg-Biedenkopf	46.33	—	—	—	—
534 000	Landkreis Marburg-Biedenkopf	46.34	9	7 219	409	7 628
534 000	Landkreis Marburg-Biedenkopf	46.35	•	•	•	•
534 000	Landkreis Marburg-Biedenkopf	46.36	•	•	•	•
534 000	Landkreis Marburg-Biedenkopf	46.37	—	—	—	—
534 000	Landkreis Marburg-Biedenkopf	46.38	7	38 859	193	39 052
534 000	Landkreis Marburg-Biedenkopf	46.38.1	—	—	—	—
534 000	Landkreis Marburg-Biedenkopf	46.38.2	—	—	—	—
534 000	Landkreis Marburg-Biedenkopf	46.38.9	7	38 859	193	39 052
534 000	Landkreis Marburg-Biedenkopf	46.39	—	—	—	—
534 000	Landkreis Marburg-Biedenkopf	46.39.1	—	—	—	—
534 000	Landkreis Marburg-Biedenkopf	46.39.9	—	—	—	—
534 000	Landkreis Marburg-Biedenkopf	46.4	33	158 464	19 231	177 696
534 000	Landkreis Marburg-Biedenkopf	46.41	•	•	•	•
534 000	Landkreis Marburg-Biedenkopf	46.42	4	15 695	2 572	18 267
534 000	Landkreis Marburg-Biedenkopf	46.42.1	4	15 695	2 572	18 267
534 000	Landkreis Marburg-Biedenkopf	46.42.2	—	—	—	—
534 000	Landkreis Marburg-Biedenkopf	46.43	•	•	•	•
534 000	Landkreis Marburg-Biedenkopf	46.43.1	—	—	—	—
534 000	Landkreis Marburg-Biedenkopf	46.43.2	•	•	•	•
534 000	Landkreis Marburg-Biedenkopf	46.43.3	•	•	•	•
534 000	Landkreis Marburg-Biedenkopf	46.44	•	•	•	•
534 000	Landkreis Marburg-Biedenkopf	46.44.1	•	•	•	•
534 000	Landkreis Marburg-Biedenkopf	46.44.2	•	•	•	•
534 000	Landkreis Marburg-Biedenkopf	46.45	•	•	•	•
534 000	Landkreis Marburg-Biedenkopf	46.46	•	•	•	•
534 000	Landkreis Marburg-Biedenkopf	46.46.1	5	17 707	820	18 527
534 000	Landkreis Marburg-Biedenkopf	46.46.2	•	•	•	•
534 000	Landkreis Marburg-Biedenkopf	46.47	4	9 523	1 303	10 826
534 000	Landkreis Marburg-Biedenkopf	46.48	—	—	—	—
534 000	Landkreis Marburg-Biedenkopf	46.49	•	•	•	•
534 000	Landkreis Marburg-Biedenkopf	46.49.1	•	•	•	•
534 000	Landkreis Marburg-Biedenkopf	46.49.2	—	—	—	—
534 000	Landkreis Marburg-Biedenkopf	46.49.3	—	—	—	—
534 000	Landkreis Marburg-Biedenkopf	46.49.4	•	•	•	•
534 000	Landkreis Marburg-Biedenkopf	46.49.5	•	•	•	•
534 000	Landkreis Marburg-Biedenkopf	46.5	•	•	•	•
534 000	Landkreis Marburg-Biedenkopf	46.51	•	•	•	•
534 000	Landkreis Marburg-Biedenkopf	46.52	8	4 521	185	4 706

6. Umsatzsteuerpflichtige und steuerbarer Umsatz in Hessen 2021 nach Verwaltungsbezirken und wirtschaftlicher Gliederung

AGS	Regierungsbezirk Kreisfreie Stadt Landkreis	WZ 2008	Steuer- pflichtige	Steuerbarer Umsatz		
				Lieferungen und Leistungen	inner- gemein- schaftliche Erwerbe	insgesamt
			Anzahl	1 000 Euro		
534 000	Landkreis Marburg-Biedenkopf	46.6	28	113 502	18 722	132 224
534 000	Landkreis Marburg-Biedenkopf	46.61	8	40 604	6 459	47 062
534 000	Landkreis Marburg-Biedenkopf	46.62	•	•	•	•
534 000	Landkreis Marburg-Biedenkopf	46.63	•	•	•	•
534 000	Landkreis Marburg-Biedenkopf	46.64	—	—	—	—
534 000	Landkreis Marburg-Biedenkopf	46.65	•	•	•	•
534 000	Landkreis Marburg-Biedenkopf	46.66	•	•	•	•
534 000	Landkreis Marburg-Biedenkopf	46.69	11	65 877	11 324	77 201
534 000	Landkreis Marburg-Biedenkopf	46.7	79	312 836	11 193	324 029
534 000	Landkreis Marburg-Biedenkopf	46.71	8	145 823	3	145 826
534 000	Landkreis Marburg-Biedenkopf	46.71.1	•	•	•	•
534 000	Landkreis Marburg-Biedenkopf	46.71.2	•	•	•	•
534 000	Landkreis Marburg-Biedenkopf	46.72	•	•	•	•
534 000	Landkreis Marburg-Biedenkopf	46.73	26	97 307	985	98 292
534 000	Landkreis Marburg-Biedenkopf	46.73.1	•	•	•	•
534 000	Landkreis Marburg-Biedenkopf	46.73.2	—	—	—	—
534 000	Landkreis Marburg-Biedenkopf	46.73.3	•	•	•	•
534 000	Landkreis Marburg-Biedenkopf	46.73.4	18	83 365	916	84 281
534 000	Landkreis Marburg-Biedenkopf	46.73.5	—	—	—	—
534 000	Landkreis Marburg-Biedenkopf	46.73.6	—	—	—	—
534 000	Landkreis Marburg-Biedenkopf	46.73.7	•	•	•	•
534 000	Landkreis Marburg-Biedenkopf	46.73.8	•	•	•	•
534 000	Landkreis Marburg-Biedenkopf	46.74	13	47 292	7 173	54 465
534 000	Landkreis Marburg-Biedenkopf	46.74.1	8	30 968	1 066	32 034
534 000	Landkreis Marburg-Biedenkopf	46.74.2	•	•	•	•
534 000	Landkreis Marburg-Biedenkopf	46.74.3	•	•	•	•
534 000	Landkreis Marburg-Biedenkopf	46.75	5	9 041	1 174	10 215
534 000	Landkreis Marburg-Biedenkopf	46.76	•	•	•	•
534 000	Landkreis Marburg-Biedenkopf	46.77	24	5 307	4	5 311
534 000	Landkreis Marburg-Biedenkopf	46.9	•	•	•	•
534 000	Landkreis Marburg-Biedenkopf	47	802	943 653	30 203	973 856
534 000	Landkreis Marburg-Biedenkopf	47.1	63	212 573	1 974	214 547
534 000	Landkreis Marburg-Biedenkopf	47.11	40	184 921	469	185 390
534 000	Landkreis Marburg-Biedenkopf	47.19	23	27 652	1 505	29 157
534 000	Landkreis Marburg-Biedenkopf	47.2	88	50 770	1 069	51 839
534 000	Landkreis Marburg-Biedenkopf	47.21	12	6 727	357	7 084
534 000	Landkreis Marburg-Biedenkopf	47.22	17	6 673	91	6 764
534 000	Landkreis Marburg-Biedenkopf	47.23	•	•	•	•
534 000	Landkreis Marburg-Biedenkopf	47.24	•	•	•	•
534 000	Landkreis Marburg-Biedenkopf	47.25	16	4 730	306	5 036
534 000	Landkreis Marburg-Biedenkopf	47.26	6	1 931	5	1 935
534 000	Landkreis Marburg-Biedenkopf	47.29	32	29 802	310	30 112
534 000	Landkreis Marburg-Biedenkopf	47.3	31	41 557	19	41 577
534 000	Landkreis Marburg-Biedenkopf	47.30.1	24	31 633	19	31 652
534 000	Landkreis Marburg-Biedenkopf	47.30.2	7	9 924	—	9 924
534 000	Landkreis Marburg-Biedenkopf	47.4	48	20 846	3 625	24 471
534 000	Landkreis Marburg-Biedenkopf	47.41	20	7 028	1 056	8 084
534 000	Landkreis Marburg-Biedenkopf	47.42	14	4 618	6	4 624
534 000	Landkreis Marburg-Biedenkopf	47.43	14	9 200	2 563	11 764
534 000	Landkreis Marburg-Biedenkopf	47.5	153	143 606	6 517	150 123
534 000	Landkreis Marburg-Biedenkopf	47.51	27	12 855	147	13 003
534 000	Landkreis Marburg-Biedenkopf	47.52	54	99 144	5 281	104 425
534 000	Landkreis Marburg-Biedenkopf	47.52.1	25	11 830	746	12 576
534 000	Landkreis Marburg-Biedenkopf	47.52.3	29	87 314	4 535	91 850

6. Umsatzsteuerpflichtige und steuerbarer Umsatz in Hessen 2021 nach Verwaltungsbezirken und wirtschaftlicher Gliederung

AGS	Regierungsbezirk Kreisfreie Stadt Landkreis	WZ 2008	Steuer- pflichtige	Steuerbarer Umsatz		
				Lieferungen und Leistungen	inner- gemein- schaftliche Erwerbe	insgesamt
			Anzahl	1 000 Euro		
534 000	Landkreis Marburg-Biedenkopf	47.53	13	3 642	102	3 744
534 000	Landkreis Marburg-Biedenkopf	47.54	24	5 304	130	5 434
534 000	Landkreis Marburg-Biedenkopf	47.59	35	22 661	857	23 518
534 000	Landkreis Marburg-Biedenkopf	47.59.1	22	18 076	692	18 769
534 000	Landkreis Marburg-Biedenkopf	47.59.2	•	•	•	•
534 000	Landkreis Marburg-Biedenkopf	47.59.3	•	•	•	•
534 000	Landkreis Marburg-Biedenkopf	47.59.9	10	4 138	122	4 259
534 000	Landkreis Marburg-Biedenkopf	47.6	62	39 142	5 533	44 675
534 000	Landkreis Marburg-Biedenkopf	47.61	10	3 596	35	3 631
534 000	Landkreis Marburg-Biedenkopf	47.62	14	2 245	3	2 248
534 000	Landkreis Marburg-Biedenkopf	47.62.1	6	1 099	2	1 102
534 000	Landkreis Marburg-Biedenkopf	47.62.2	8	1 146	—	1 146
534 000	Landkreis Marburg-Biedenkopf	47.63	—	—	—	—
534 000	Landkreis Marburg-Biedenkopf	47.64	31	29 525	5 403	34 928
534 000	Landkreis Marburg-Biedenkopf	47.64.1	17	12 308	1 549	13 857
534 000	Landkreis Marburg-Biedenkopf	47.64.2	14	17 217	3 853	21 071
534 000	Landkreis Marburg-Biedenkopf	47.65	7	3 776	93	3 868
534 000	Landkreis Marburg-Biedenkopf	47.7	270	358 281	9 543	367 824
534 000	Landkreis Marburg-Biedenkopf	47.71	30	53 848	4 875	58 722
534 000	Landkreis Marburg-Biedenkopf	47.72	18	6 269	546	6 815
534 000	Landkreis Marburg-Biedenkopf	47.72.1	•	•	•	•
534 000	Landkreis Marburg-Biedenkopf	47.72.2	•	•	•	•
534 000	Landkreis Marburg-Biedenkopf	47.73	54	190 985	213	191 198
534 000	Landkreis Marburg-Biedenkopf	47.74	17	48 302	452	48 754
534 000	Landkreis Marburg-Biedenkopf	47.75	20	4 177	740	4 917
534 000	Landkreis Marburg-Biedenkopf	47.76	28	12 501	826	13 327
534 000	Landkreis Marburg-Biedenkopf	47.76.1	23	7 315	327	7 642
534 000	Landkreis Marburg-Biedenkopf	47.76.2	5	5 186	499	5 685
534 000	Landkreis Marburg-Biedenkopf	47.77	19	7 773	22	7 796
534 000	Landkreis Marburg-Biedenkopf	47.78	66	32 454	1 836	34 290
534 000	Landkreis Marburg-Biedenkopf	47.78.1	26	15 485	277	15 763
534 000	Landkreis Marburg-Biedenkopf	47.78.2	5	1 187	1	1 188
534 000	Landkreis Marburg-Biedenkopf	47.78.3	15	3 233	299	3 532
534 000	Landkreis Marburg-Biedenkopf	47.78.9	20	12 548	1 259	13 807
534 000	Landkreis Marburg-Biedenkopf	47.79	18	1 972	32	2 004
534 000	Landkreis Marburg-Biedenkopf	47.79.1	•	•	•	•
534 000	Landkreis Marburg-Biedenkopf	47.79.2	•	•	•	•
534 000	Landkreis Marburg-Biedenkopf	47.79.9	13	1 346	32	1 378
534 000	Landkreis Marburg-Biedenkopf	47.8	6	2 041	1	2 042
534 000	Landkreis Marburg-Biedenkopf	47.81	•	•	•	•
534 000	Landkreis Marburg-Biedenkopf	47.82	•	•	•	•
534 000	Landkreis Marburg-Biedenkopf	47.89	•	•	•	•
534 000	Landkreis Marburg-Biedenkopf	47.9	81	74 837	1 920	76 757
534 000	Landkreis Marburg-Biedenkopf	47.91	54	25 905	1 761	27 666
534 000	Landkreis Marburg-Biedenkopf	47.99	27	48 932	160	49 091
534 000	Landkreis Marburg-Biedenkopf	47.99.1	•	•	•	•
534 000	Landkreis Marburg-Biedenkopf	47.99.9	•	•	•	•
534 000	Landkreis Marburg-Biedenkopf	H	160	190 206	1 351	191 558
534 000	Landkreis Marburg-Biedenkopf	49	100	114 762	148	114 911
534 000	Landkreis Marburg-Biedenkopf	49.1	—	—	—	—
534 000	Landkreis Marburg-Biedenkopf	49.2	—	—	—	—
534 000	Landkreis Marburg-Biedenkopf	49.3	50	57 578	31	57 609
534 000	Landkreis Marburg-Biedenkopf	49.31	10	37 764	29	37 793
534 000	Landkreis Marburg-Biedenkopf	49.32	27	8 448	1	8 449

6. Umsatzsteuerpflichtige und steuerbarer Umsatz in Hessen 2021 nach Verwaltungsbezirken und wirtschaftlicher Gliederung

AGS	Regierungsbezirk Kreisfreie Stadt Landkreis	WZ 2008	Steuer- pflichtige	Steuerbarer Umsatz		
				Lieferungen und Leistungen	inner- gemein- schaftliche Erwerbe	insgesamt
			Anzahl	1 000 Euro		
534 000	Landkreis Marburg-Biedenkopf	49.39	13	11 367	1	11 367
534 000	Landkreis Marburg-Biedenkopf	49.39.1	•	•	•	•
534 000	Landkreis Marburg-Biedenkopf	49.39.2	5	6 238	•	•
534 000	Landkreis Marburg-Biedenkopf	49.39.9	•	•	•	•
534 000	Landkreis Marburg-Biedenkopf	49.4	50	57 184	117	57 301
534 000	Landkreis Marburg-Biedenkopf	49.41	•	•	•	•
534 000	Landkreis Marburg-Biedenkopf	49.42	•	•	•	•
534 000	Landkreis Marburg-Biedenkopf	49.5	—	—	—	—
534 000	Landkreis Marburg-Biedenkopf	50	—	—	—	—
534 000	Landkreis Marburg-Biedenkopf	50.1	—	—	—	—
534 000	Landkreis Marburg-Biedenkopf	50.2	—	—	—	—
534 000	Landkreis Marburg-Biedenkopf	50.3	—	—	—	—
534 000	Landkreis Marburg-Biedenkopf	50.4	—	—	—	—
534 000	Landkreis Marburg-Biedenkopf	51	—	—	—	—
534 000	Landkreis Marburg-Biedenkopf	51.1	—	—	—	—
534 000	Landkreis Marburg-Biedenkopf	51.2	—	—	—	—
534 000	Landkreis Marburg-Biedenkopf	51.21	—	—	—	—
534 000	Landkreis Marburg-Biedenkopf	51.22	—	—	—	—
534 000	Landkreis Marburg-Biedenkopf	52	41	68 999	1 194	70 193
534 000	Landkreis Marburg-Biedenkopf	52.1	4	5 195	•	•
534 000	Landkreis Marburg-Biedenkopf	52.2	37	63 804	•	•
534 000	Landkreis Marburg-Biedenkopf	52.21	•	•	•	•
534 000	Landkreis Marburg-Biedenkopf	52.21.1	•	•	•	•
534 000	Landkreis Marburg-Biedenkopf	52.21.2	—	—	—	—
534 000	Landkreis Marburg-Biedenkopf	52.21.3	—	—	—	—
534 000	Landkreis Marburg-Biedenkopf	52.21.4	—	—	—	—
534 000	Landkreis Marburg-Biedenkopf	52.21.5	—	—	—	—
534 000	Landkreis Marburg-Biedenkopf	52.21.9	—	—	—	—
534 000	Landkreis Marburg-Biedenkopf	52.22	—	—	—	—
534 000	Landkreis Marburg-Biedenkopf	52.22.1	—	—	—	—
534 000	Landkreis Marburg-Biedenkopf	52.22.2	—	—	—	—
534 000	Landkreis Marburg-Biedenkopf	52.22.3	—	—	—	—
534 000	Landkreis Marburg-Biedenkopf	52.22.9	—	—	—	—
534 000	Landkreis Marburg-Biedenkopf	52.23	•	•	•	•
534 000	Landkreis Marburg-Biedenkopf	52.23.1	—	—	—	—
534 000	Landkreis Marburg-Biedenkopf	52.23.9	•	•	•	•
534 000	Landkreis Marburg-Biedenkopf	52.24	—	—	—	—
534 000	Landkreis Marburg-Biedenkopf	52.29	•	•	•	•
534 000	Landkreis Marburg-Biedenkopf	52.29.1	30	56 509	736	57 245
534 000	Landkreis Marburg-Biedenkopf	52.29.2	—	—	—	—
534 000	Landkreis Marburg-Biedenkopf	52.29.9	•	•	•	•
534 000	Landkreis Marburg-Biedenkopf	53	19	6 445	9	6 454
534 000	Landkreis Marburg-Biedenkopf	53.1	—	—	—	—
534 000	Landkreis Marburg-Biedenkopf	53.2	19	6 445	9	6 454
534 000	Landkreis Marburg-Biedenkopf	I	434	111 407	565	111 972
534 000	Landkreis Marburg-Biedenkopf	55	88	38 715	92	38 807
534 000	Landkreis Marburg-Biedenkopf	55.1	76	36 687	92	36 780
534 000	Landkreis Marburg-Biedenkopf	55.10.1	23	28 403	52	28 454
534 000	Landkreis Marburg-Biedenkopf	55.10.2	8	1 067	•	•
534 000	Landkreis Marburg-Biedenkopf	55.10.3	38	5 999	41	6 039
534 000	Landkreis Marburg-Biedenkopf	55.10.4	7	1 218	•	•
534 000	Landkreis Marburg-Biedenkopf	55.2	•	•	•	•
534 000	Landkreis Marburg-Biedenkopf	55.20.1	•	•	•	•
534 000	Landkreis Marburg-Biedenkopf	55.20.2	—	—	—	—

6. Umsatzsteuerpflichtige und steuerbarer Umsatz in Hessen 2021 nach Verwaltungsbezirken und wirtschaftlicher Gliederung

AGS	Regierungsbezirk Kreisfreie Stadt Landkreis	WZ 2008	Steuer- pflichtige	Steuerbarer Umsatz		
				Lieferungen und Leistungen	inner- gemein- schaftliche Erwerbe	insgesamt
			Anzahl	1 000 Euro		
534 000	Landkreis Marburg-Biedenkopf	55.20.3	5	261	•	•
534 000	Landkreis Marburg-Biedenkopf	55.20.4	—	—	—	—
534 000	Landkreis Marburg-Biedenkopf	55.3	•	•	•	•
534 000	Landkreis Marburg-Biedenkopf	55.9	•	•	•	•
534 000	Landkreis Marburg-Biedenkopf	55.90.1	•	•	•	•
534 000	Landkreis Marburg-Biedenkopf	55.90.9	•	•	•	•
534 000	Landkreis Marburg-Biedenkopf	56	346	72 693	473	73 165
534 000	Landkreis Marburg-Biedenkopf	56.1	231	48 600	375	48 975
534 000	Landkreis Marburg-Biedenkopf	56.10.1	112	27 159	211	27 370
534 000	Landkreis Marburg-Biedenkopf	56.10.2	5	1 008	•	•
534 000	Landkreis Marburg-Biedenkopf	56.10.3	75	12 014	42	12 056
534 000	Landkreis Marburg-Biedenkopf	56.10.4	22	5 603	54	5 657
534 000	Landkreis Marburg-Biedenkopf	56.10.5	17	2 817	•	•
534 000	Landkreis Marburg-Biedenkopf	56.2	22	9 536	86	9 623
534 000	Landkreis Marburg-Biedenkopf	56.21	11	6 622	•	•
534 000	Landkreis Marburg-Biedenkopf	56.29	11	2 914	•	•
534 000	Landkreis Marburg-Biedenkopf	56.3	93	14 556	11	14 568
534 000	Landkreis Marburg-Biedenkopf	56.30.1	71	10 519	4	10 523
534 000	Landkreis Marburg-Biedenkopf	56.30.2	•	•	•	•
534 000	Landkreis Marburg-Biedenkopf	56.30.3	4	498	•	•
534 000	Landkreis Marburg-Biedenkopf	56.30.4	•	•	•	•
534 000	Landkreis Marburg-Biedenkopf	56.30.9	15	3 225	4	3 230
534 000	Landkreis Marburg-Biedenkopf	J	233	233 479	3 293	236 773
534 000	Landkreis Marburg-Biedenkopf	58	18	28 009	178	28 187
534 000	Landkreis Marburg-Biedenkopf	58.1	15	27 898	177	28 075
534 000	Landkreis Marburg-Biedenkopf	58.11	6	871	14	885
534 000	Landkreis Marburg-Biedenkopf	58.12	—	—	—	—
534 000	Landkreis Marburg-Biedenkopf	58.13	•	•	•	•
534 000	Landkreis Marburg-Biedenkopf	58.14	•	•	•	•
534 000	Landkreis Marburg-Biedenkopf	58.19	6	6 331	55	6 386
534 000	Landkreis Marburg-Biedenkopf	58.2	3	111	1	112
534 000	Landkreis Marburg-Biedenkopf	58.21	—	—	—	—
534 000	Landkreis Marburg-Biedenkopf	58.29	3	111	1	112
534 000	Landkreis Marburg-Biedenkopf	59	•	•	•	•
534 000	Landkreis Marburg-Biedenkopf	59.1	9	3 549	•	•
534 000	Landkreis Marburg-Biedenkopf	59.11	•	•	•	•
534 000	Landkreis Marburg-Biedenkopf	59.12	—	—	—	—
534 000	Landkreis Marburg-Biedenkopf	59.13	—	—	—	—
534 000	Landkreis Marburg-Biedenkopf	59.14	•	•	•	•
534 000	Landkreis Marburg-Biedenkopf	59.2	•	•	•	•
534 000	Landkreis Marburg-Biedenkopf	59.20.1	•	•	•	•
534 000	Landkreis Marburg-Biedenkopf	59.20.2	—	—	—	—
534 000	Landkreis Marburg-Biedenkopf	59.20.3	•	•	•	•
534 000	Landkreis Marburg-Biedenkopf	60	—	—	—	—
534 000	Landkreis Marburg-Biedenkopf	60.1	—	—	—	—
534 000	Landkreis Marburg-Biedenkopf	60.2	—	—	—	—
534 000	Landkreis Marburg-Biedenkopf	61	•	•	•	•
534 000	Landkreis Marburg-Biedenkopf	61.1	•	•	•	•
534 000	Landkreis Marburg-Biedenkopf	61.2	—	—	—	—
534 000	Landkreis Marburg-Biedenkopf	61.3	—	—	—	—
534 000	Landkreis Marburg-Biedenkopf	61.9	•	•	•	•
534 000	Landkreis Marburg-Biedenkopf	61.90.1	•	•	•	•
534 000	Landkreis Marburg-Biedenkopf	61.90.9	•	•	•	•
534 000	Landkreis Marburg-Biedenkopf	62	177	154 792	588	155 379

6. Umsatzsteuerpflichtige und steuerbarer Umsatz in Hessen 2021 nach Verwaltungsbezirken und wirtschaftlicher Gliederung

AGS	Regierungsbezirk Kreisfreie Stadt Landkreis	WZ 2008	Steuer- pflichtige	Steuerbarer Umsatz		
				Lieferungen und Leistungen	inner- gemein- schaftliche Erwerbe	insgesamt
			Anzahl	1 000 Euro		
534 000	Landkreis Marburg-Biedenkopf	62.01	76	25 931	230	26 160
534 000	Landkreis Marburg-Biedenkopf	62.01.1	25	3 232	5	3 237
534 000	Landkreis Marburg-Biedenkopf	62.01.9	51	22 699	225	22 924
534 000	Landkreis Marburg-Biedenkopf	62.02	70	33 288	54	33 342
534 000	Landkreis Marburg-Biedenkopf	62.03	•	•	•	•
534 000	Landkreis Marburg-Biedenkopf	62.09	•	•	•	•
534 000	Landkreis Marburg-Biedenkopf	63	•	•	•	•
534 000	Landkreis Marburg-Biedenkopf	63.1	•	•	•	•
534 000	Landkreis Marburg-Biedenkopf	63.11	•	•	•	•
534 000	Landkreis Marburg-Biedenkopf	63.12	•	•	•	•
534 000	Landkreis Marburg-Biedenkopf	63.9	•	•	•	•
534 000	Landkreis Marburg-Biedenkopf	63.91	•	•	•	•
534 000	Landkreis Marburg-Biedenkopf	63.99	•	•	•	•
534 000	Landkreis Marburg-Biedenkopf	K	56	135 920	14	135 934
534 000	Landkreis Marburg-Biedenkopf	64	•	•	•	•
534 000	Landkreis Marburg-Biedenkopf	64.1	•	•	•	•
534 000	Landkreis Marburg-Biedenkopf	64.11	—	—	—	—
534 000	Landkreis Marburg-Biedenkopf	64.19	•	•	•	•
534 000	Landkreis Marburg-Biedenkopf	64.19.1	—	—	—	—
534 000	Landkreis Marburg-Biedenkopf	64.19.2	•	•	•	•
534 000	Landkreis Marburg-Biedenkopf	64.19.3	—	—	—	—
534 000	Landkreis Marburg-Biedenkopf	64.19.4	—	—	—	—
534 000	Landkreis Marburg-Biedenkopf	64.19.5	—	—	—	—
534 000	Landkreis Marburg-Biedenkopf	64.19.6	—	—	—	—
534 000	Landkreis Marburg-Biedenkopf	64.2	—	—	—	—
534 000	Landkreis Marburg-Biedenkopf	64.3	—	—	—	—
534 000	Landkreis Marburg-Biedenkopf	64.9	•	•	•	•
534 000	Landkreis Marburg-Biedenkopf	64.91	—	—	—	—
534 000	Landkreis Marburg-Biedenkopf	64.92	—	—	—	—
534 000	Landkreis Marburg-Biedenkopf	64.92.1	—	—	—	—
534 000	Landkreis Marburg-Biedenkopf	64.92.2	—	—	—	—
534 000	Landkreis Marburg-Biedenkopf	64.99	•	•	•	•
534 000	Landkreis Marburg-Biedenkopf	64.99.1	•	•	•	•
534 000	Landkreis Marburg-Biedenkopf	64.99.9	—	—	—	—
534 000	Landkreis Marburg-Biedenkopf	65	—	—	—	—
534 000	Landkreis Marburg-Biedenkopf	65.1	—	—	—	—
534 000	Landkreis Marburg-Biedenkopf	65.11	—	—	—	—
534 000	Landkreis Marburg-Biedenkopf	65.12	—	—	—	—
534 000	Landkreis Marburg-Biedenkopf	65.12.1	—	—	—	—
534 000	Landkreis Marburg-Biedenkopf	65.12.2	—	—	—	—
534 000	Landkreis Marburg-Biedenkopf	65.2	—	—	—	—
534 000	Landkreis Marburg-Biedenkopf	65.3	—	—	—	—
534 000	Landkreis Marburg-Biedenkopf	66	•	•	•	•
534 000	Landkreis Marburg-Biedenkopf	66.1	•	•	•	•
534 000	Landkreis Marburg-Biedenkopf	66.11	—	—	—	—
534 000	Landkreis Marburg-Biedenkopf	66.12	—	—	—	—
534 000	Landkreis Marburg-Biedenkopf	66.19	•	•	•	•
534 000	Landkreis Marburg-Biedenkopf	66.2	30	50 724	3	50 727
534 000	Landkreis Marburg-Biedenkopf	66.21	•	•	•	•
534 000	Landkreis Marburg-Biedenkopf	66.22	•	•	•	•
534 000	Landkreis Marburg-Biedenkopf	66.29	•	•	•	•
534 000	Landkreis Marburg-Biedenkopf	66.3	—	—	—	—
534 000	Landkreis Marburg-Biedenkopf	L	663	212 224	1 732	213 957
534 000	Landkreis Marburg-Biedenkopf	68	663	212 224	1 732	213 957

6. Umsatzsteuerpflichtige und steuerbarer Umsatz in Hessen 2021 nach Verwaltungsbezirken und wirtschaftlicher Gliederung

AGS	Regierungsbezirk Kreisfreie Stadt Landkreis	WZ 2008	Steuer- pflichtige	Steuerbarer Umsatz		
				Lieferungen und Leistungen	inner- gemein- schaftliche Erwerbe	insgesamt
			Anzahl	1 000 Euro		
534 000	Landkreis Marburg-Biedenkopf	68.1	31	29 771	228	29 999
534 000	Landkreis Marburg-Biedenkopf	68.2	528	148 168	1 320	149 488
534 000	Landkreis Marburg-Biedenkopf	68.3	104	34 285	185	34 469
534 000	Landkreis Marburg-Biedenkopf	68.31	52	17 683	1	17 684
534 000	Landkreis Marburg-Biedenkopf	68.32	52	16 602	184	16 786
534 000	Landkreis Marburg-Biedenkopf	M	890	492 594	2 022	494 615
534 000	Landkreis Marburg-Biedenkopf	69	252	86 615	159	86 774
534 000	Landkreis Marburg-Biedenkopf	69.1	135	31 775	70	31 845
534 000	Landkreis Marburg-Biedenkopf	69.10.1	37	15 968	3	15 971
534 000	Landkreis Marburg-Biedenkopf	69.10.2	94	15 543	67	15 610
534 000	Landkreis Marburg-Biedenkopf	69.10.3	—	—	—	—
534 000	Landkreis Marburg-Biedenkopf	69.10.4	—	—	—	—
534 000	Landkreis Marburg-Biedenkopf	69.10.9	4	265	—	265
534 000	Landkreis Marburg-Biedenkopf	69.2	117	54 840	89	54 929
534 000	Landkreis Marburg-Biedenkopf	69.20.1	6	4 164	•	•
534 000	Landkreis Marburg-Biedenkopf	69.20.2	•	•	•	•
534 000	Landkreis Marburg-Biedenkopf	69.20.3	87	46 970	5	46 974
534 000	Landkreis Marburg-Biedenkopf	69.20.4	•	•	•	•
534 000	Landkreis Marburg-Biedenkopf	70	174	64 283	429	64 712
534 000	Landkreis Marburg-Biedenkopf	70.1	49	28 666	103	28 770
534 000	Landkreis Marburg-Biedenkopf	70.10.1	—	—	—	—
534 000	Landkreis Marburg-Biedenkopf	70.10.9	49	28 666	103	28 770
534 000	Landkreis Marburg-Biedenkopf	70.2	125	35 617	325	35 942
534 000	Landkreis Marburg-Biedenkopf	70.21	•	•	•	•
534 000	Landkreis Marburg-Biedenkopf	70.22	•	•	•	•
534 000	Landkreis Marburg-Biedenkopf	71	246	101 286	683	101 969
534 000	Landkreis Marburg-Biedenkopf	71.1	236	95 539	•	•
534 000	Landkreis Marburg-Biedenkopf	71.11	51	11 930	•	•
534 000	Landkreis Marburg-Biedenkopf	71.11.1	37	9 649	—	9 649
534 000	Landkreis Marburg-Biedenkopf	71.11.2	6	654	•	•
534 000	Landkreis Marburg-Biedenkopf	71.11.3	8	1 627	•	•
534 000	Landkreis Marburg-Biedenkopf	71.11.4	—	—	—	—
534 000	Landkreis Marburg-Biedenkopf	71.12	185	83 609	•	•
534 000	Landkreis Marburg-Biedenkopf	71.12.1	72	22 868	27	22 895
534 000	Landkreis Marburg-Biedenkopf	71.12.2	75	49 270	631	49 900
534 000	Landkreis Marburg-Biedenkopf	71.12.3	•	•	•	•
534 000	Landkreis Marburg-Biedenkopf	71.12.9	•	•	•	•
534 000	Landkreis Marburg-Biedenkopf	71.2	10	5 747	•	•
534 000	Landkreis Marburg-Biedenkopf	72	•	•	•	•
534 000	Landkreis Marburg-Biedenkopf	72.1	•	•	•	•
534 000	Landkreis Marburg-Biedenkopf	72.11	•	•	•	•
534 000	Landkreis Marburg-Biedenkopf	72.19	•	•	•	•
534 000	Landkreis Marburg-Biedenkopf	72.2	•	•	•	•
534 000	Landkreis Marburg-Biedenkopf	73	36	8 494	232	8 726
534 000	Landkreis Marburg-Biedenkopf	73.1	•	•	•	•
534 000	Landkreis Marburg-Biedenkopf	73.11	30	8 051	214	8 265
534 000	Landkreis Marburg-Biedenkopf	73.12	•	•	•	•
534 000	Landkreis Marburg-Biedenkopf	73.2	•	•	•	•
534 000	Landkreis Marburg-Biedenkopf	74	118	23 343	160	23 504
534 000	Landkreis Marburg-Biedenkopf	74.1	29	4 846	36	4 882
534 000	Landkreis Marburg-Biedenkopf	74.10.1	•	•	•	•
534 000	Landkreis Marburg-Biedenkopf	74.10.2	•	•	•	•
534 000	Landkreis Marburg-Biedenkopf	74.10.3	10	1 849	35	1 884
534 000	Landkreis Marburg-Biedenkopf	74.2	18	1 208	20	1 228

6. Umsatzsteuerpflichtige und steuerbarer Umsatz in Hessen 2021 nach Verwaltungsbezirken und wirtschaftlicher Gliederung

AGS	Regierungsbezirk Kreisfreie Stadt Landkreis	WZ 2008	Steuer- pflichtige	Steuerbarer Umsatz		
				Lieferungen und Leistungen	inner- gemein- schaftliche Erwerbe	insgesamt
			Anzahl	1 000 Euro		
534 000	Landkreis Marburg-Biedenkopf	74.20.1	18	1 208	20	1 228
534 000	Landkreis Marburg-Biedenkopf	74.20.2	—	—	—	—
534 000	Landkreis Marburg-Biedenkopf	74.3	15	2 599	4	2 603
534 000	Landkreis Marburg-Biedenkopf	74.30.1	5	969	•	•
534 000	Landkreis Marburg-Biedenkopf	74.30.2	10	1 630	•	•
534 000	Landkreis Marburg-Biedenkopf	74.9	56	14 691	100	14 790
534 000	Landkreis Marburg-Biedenkopf	75	•	•	•	•
534 000	Landkreis Marburg-Biedenkopf	75.00.1	•	•	•	•
534 000	Landkreis Marburg-Biedenkopf	75.00.9	4	2 179	2	2 182
534 000	Landkreis Marburg-Biedenkopf	N	401	333 178	1 439	334 617
534 000	Landkreis Marburg-Biedenkopf	77	41	25 586	87	25 674
534 000	Landkreis Marburg-Biedenkopf	77.1	8	11 573	—	11 573
534 000	Landkreis Marburg-Biedenkopf	77.11	•	•	•	•
534 000	Landkreis Marburg-Biedenkopf	77.12	•	•	•	•
534 000	Landkreis Marburg-Biedenkopf	77.2	•	•	•	•
534 000	Landkreis Marburg-Biedenkopf	77.21	•	•	•	•
534 000	Landkreis Marburg-Biedenkopf	77.22	—	—	—	—
534 000	Landkreis Marburg-Biedenkopf	77.29	•	•	•	•
534 000	Landkreis Marburg-Biedenkopf	77.3	29	13 366	86	13 452
534 000	Landkreis Marburg-Biedenkopf	77.31	•	•	•	•
534 000	Landkreis Marburg-Biedenkopf	77.32	11	7 302	50	7 352
534 000	Landkreis Marburg-Biedenkopf	77.33	•	•	•	•
534 000	Landkreis Marburg-Biedenkopf	77.34	—	—	—	—
534 000	Landkreis Marburg-Biedenkopf	77.35	—	—	—	—
534 000	Landkreis Marburg-Biedenkopf	77.39	15	2 913	13	2 926
534 000	Landkreis Marburg-Biedenkopf	77.4	•	•	•	•
534 000	Landkreis Marburg-Biedenkopf	78	15	31 170	—	31 170
534 000	Landkreis Marburg-Biedenkopf	78.1	•	•	•	•
534 000	Landkreis Marburg-Biedenkopf	78.2	4	19 981	—	19 981
534 000	Landkreis Marburg-Biedenkopf	78.3	•	•	•	•
534 000	Landkreis Marburg-Biedenkopf	79	18	4 368	78	4 445
534 000	Landkreis Marburg-Biedenkopf	79.1	18	4 368	78	4 445
534 000	Landkreis Marburg-Biedenkopf	79.11	12	1 237	•	•
534 000	Landkreis Marburg-Biedenkopf	79.12	6	3 130	•	•
534 000	Landkreis Marburg-Biedenkopf	79.9	—	—	—	—
534 000	Landkreis Marburg-Biedenkopf	80	9	10 101	26	10 126
534 000	Landkreis Marburg-Biedenkopf	80.1	6	8 085	•	•
534 000	Landkreis Marburg-Biedenkopf	80.2	3	2 016	•	•
534 000	Landkreis Marburg-Biedenkopf	80.3	—	—	—	—
534 000	Landkreis Marburg-Biedenkopf	81	264	160 519	613	161 131
534 000	Landkreis Marburg-Biedenkopf	81.1	78	13 104	153	13 256
534 000	Landkreis Marburg-Biedenkopf	81.2	80	102 656	65	102 720
534 000	Landkreis Marburg-Biedenkopf	81.21	36	89 834	46	89 880
534 000	Landkreis Marburg-Biedenkopf	81.22	33	8 796	5	8 801
534 000	Landkreis Marburg-Biedenkopf	81.22.1	28	6 296	—	6 296
534 000	Landkreis Marburg-Biedenkopf	81.22.9	5	2 500	4	2 505
534 000	Landkreis Marburg-Biedenkopf	81.29	11	4 026	14	4 040
534 000	Landkreis Marburg-Biedenkopf	81.29.1	—	—	—	—
534 000	Landkreis Marburg-Biedenkopf	81.29.2	4	2 720	14	2 733
534 000	Landkreis Marburg-Biedenkopf	81.29.9	7	1 306	—	1 306
534 000	Landkreis Marburg-Biedenkopf	81.3	106	44 759	395	45 155
534 000	Landkreis Marburg-Biedenkopf	81.30.1	97	42 404	395	42 799
534 000	Landkreis Marburg-Biedenkopf	81.30.9	9	2 355	—	2 356
534 000	Landkreis Marburg-Biedenkopf	82	54	101 435	634	102 070

6. Umsatzsteuerpflichtige und steuerbarer Umsatz in Hessen 2021 nach Verwaltungsbezirken und wirtschaftlicher Gliederung

AGS	Regierungsbezirk Kreisfreie Stadt Landkreis	WZ 2008	Steuer- pflichtige	Steuerbarer Umsatz		
			Anzahl	Lieferungen und Leistungen	inner- gemein- schaftliche Erwerbe	insgesamt
				1 000 Euro		
534 000	Landkreis Marburg-Biedenkopf	82.1	6	2 322	10	2 332
534 000	Landkreis Marburg-Biedenkopf	82.11	•	•	•	•
534 000	Landkreis Marburg-Biedenkopf	82.19	•	•	•	•
534 000	Landkreis Marburg-Biedenkopf	82.2	•	•	•	•
534 000	Landkreis Marburg-Biedenkopf	82.3	•	•	•	•
534 000	Landkreis Marburg-Biedenkopf	82.9	36	96 828	560	97 388
534 000	Landkreis Marburg-Biedenkopf	82.91	•	•	•	•
534 000	Landkreis Marburg-Biedenkopf	82.91.1	•	•	•	•
534 000	Landkreis Marburg-Biedenkopf	82.91.2	—	—	—	—
534 000	Landkreis Marburg-Biedenkopf	82.92	•	•	•	•
534 000	Landkreis Marburg-Biedenkopf	82.99	29	78 902	216	79 119
534 000	Landkreis Marburg-Biedenkopf	82.99.1	—	—	—	—
534 000	Landkreis Marburg-Biedenkopf	82.99.9	29	78 902	216	79 119
534 000	Landkreis Marburg-Biedenkopf	O	—	—	—	—
534 000	Landkreis Marburg-Biedenkopf	P	116	192 666	1 781	194 447
534 000	Landkreis Marburg-Biedenkopf	85	116	192 666	1 781	194 447
534 000	Landkreis Marburg-Biedenkopf	85.1	—	—	—	—
534 000	Landkreis Marburg-Biedenkopf	85.2	—	—	—	—
534 000	Landkreis Marburg-Biedenkopf	85.3	•	•	•	•
534 000	Landkreis Marburg-Biedenkopf	85.31	•	•	•	•
534 000	Landkreis Marburg-Biedenkopf	85.32	4	1 514	•	•
534 000	Landkreis Marburg-Biedenkopf	85.4	•	•	•	•
534 000	Landkreis Marburg-Biedenkopf	85.41	•	•	•	•
534 000	Landkreis Marburg-Biedenkopf	85.42	•	•	•	•
534 000	Landkreis Marburg-Biedenkopf	85.42.1	•	•	•	•
534 000	Landkreis Marburg-Biedenkopf	85.42.2	—	—	—	—
534 000	Landkreis Marburg-Biedenkopf	85.42.3	—	—	—	—
534 000	Landkreis Marburg-Biedenkopf	85.42.4	—	—	—	—
534 000	Landkreis Marburg-Biedenkopf	85.5	•	•	•	•
534 000	Landkreis Marburg-Biedenkopf	85.51	18	1 768	81	1 849
534 000	Landkreis Marburg-Biedenkopf	85.52	•	•	•	•
534 000	Landkreis Marburg-Biedenkopf	85.53	36	7 996	—	7 996
534 000	Landkreis Marburg-Biedenkopf	85.59	47	16 983	209	17 193
534 000	Landkreis Marburg-Biedenkopf	85.59.1	—	—	—	—
534 000	Landkreis Marburg-Biedenkopf	85.59.2	34	14 388	145	14 533
534 000	Landkreis Marburg-Biedenkopf	85.59.9	13	2 596	64	2 660
534 000	Landkreis Marburg-Biedenkopf	85.6	—	—	—	—
534 000	Landkreis Marburg-Biedenkopf	Q	151	303 298	862	304 160
534 000	Landkreis Marburg-Biedenkopf	86	129	58 065	153	58 217
534 000	Landkreis Marburg-Biedenkopf	86.1	•	•	•	•
534 000	Landkreis Marburg-Biedenkopf	86.10.1	—	—	—	—
534 000	Landkreis Marburg-Biedenkopf	86.10.2	—	—	—	—
534 000	Landkreis Marburg-Biedenkopf	86.10.3	•	•	•	•
534 000	Landkreis Marburg-Biedenkopf	86.2	57	21 241	39	21 280
534 000	Landkreis Marburg-Biedenkopf	86.21	•	•	•	•
534 000	Landkreis Marburg-Biedenkopf	86.22	•	•	•	•
534 000	Landkreis Marburg-Biedenkopf	86.23	24	11 601	6	11 607
534 000	Landkreis Marburg-Biedenkopf	86.9	•	•	•	•
534 000	Landkreis Marburg-Biedenkopf	86.90.1	7	796	•	•
534 000	Landkreis Marburg-Biedenkopf	86.90.2	15	6 866	8	6 873
534 000	Landkreis Marburg-Biedenkopf	86.90.3	•	•	•	•
534 000	Landkreis Marburg-Biedenkopf	86.90.9	•	•	•	•
534 000	Landkreis Marburg-Biedenkopf	87	•	•	•	•
534 000	Landkreis Marburg-Biedenkopf	87.1	•	•	•	•

6. Umsatzsteuerpflichtige und steuerbarer Umsatz in Hessen 2021 nach Verwaltungsbezirken und wirtschaftlicher Gliederung

AGS	Regierungsbezirk Kreisfreie Stadt Landkreis	WZ 2008	Steuer- pflichtige	Steuerbarer Umsatz		
				Lieferungen und Leistungen	inner- gemein- schaftliche Erwerbe	insgesamt
			Anzahl	1 000 Euro		
534 000	Landkreis Marburg-Biedenkopf	87.2	—	—	—	—
534 000	Landkreis Marburg-Biedenkopf	87.3	•	•	•	•
534 000	Landkreis Marburg-Biedenkopf	87.9	—	—	—	—
534 000	Landkreis Marburg-Biedenkopf	88	•	•	•	•
534 000	Landkreis Marburg-Biedenkopf	88.1	5	7 730	•	•
534 000	Landkreis Marburg-Biedenkopf	88.10.1	•	•	•	•
534 000	Landkreis Marburg-Biedenkopf	88.10.2	•	•	•	•
534 000	Landkreis Marburg-Biedenkopf	88.9	•	•	•	•
534 000	Landkreis Marburg-Biedenkopf	88.91	—	—	—	—
534 000	Landkreis Marburg-Biedenkopf	88.99	•	•	•	•
534 000	Landkreis Marburg-Biedenkopf	R	164	39 769	1 782	41 551
534 000	Landkreis Marburg-Biedenkopf	90	50	3 998	21	4 019
534 000	Landkreis Marburg-Biedenkopf	90.01	•	•	•	•
534 000	Landkreis Marburg-Biedenkopf	90.01.1	—	—	—	—
534 000	Landkreis Marburg-Biedenkopf	90.01.2	3	938	2	940
534 000	Landkreis Marburg-Biedenkopf	90.01.3	—	—	—	—
534 000	Landkreis Marburg-Biedenkopf	90.01.4	•	•	•	•
534 000	Landkreis Marburg-Biedenkopf	90.02	•	•	•	•
534 000	Landkreis Marburg-Biedenkopf	90.03	43	2 869	19	2 888
534 000	Landkreis Marburg-Biedenkopf	90.03.1	•	•	•	•
534 000	Landkreis Marburg-Biedenkopf	90.03.2	11	835	—	835
534 000	Landkreis Marburg-Biedenkopf	90.03.3	12	723	14	738
534 000	Landkreis Marburg-Biedenkopf	90.03.4	•	•	•	•
534 000	Landkreis Marburg-Biedenkopf	90.03.5	16	934	•	•
534 000	Landkreis Marburg-Biedenkopf	90.04	—	—	—	—
534 000	Landkreis Marburg-Biedenkopf	90.04.1	—	—	—	—
534 000	Landkreis Marburg-Biedenkopf	90.04.2	—	—	—	—
534 000	Landkreis Marburg-Biedenkopf	90.04.3	—	—	—	—
534 000	Landkreis Marburg-Biedenkopf	91	—	—	—	—
534 000	Landkreis Marburg-Biedenkopf	91.01	—	—	—	—
534 000	Landkreis Marburg-Biedenkopf	91.02	—	—	—	—
534 000	Landkreis Marburg-Biedenkopf	91.03	—	—	—	—
534 000	Landkreis Marburg-Biedenkopf	91.04	—	—	—	—
534 000	Landkreis Marburg-Biedenkopf	92	33	12 051	3	12 054
534 000	Landkreis Marburg-Biedenkopf	92.00.1	27	11 213	•	•
534 000	Landkreis Marburg-Biedenkopf	92.00.2	•	•	•	•
534 000	Landkreis Marburg-Biedenkopf	92.00.3	•	•	•	•
534 000	Landkreis Marburg-Biedenkopf	93	81	23 721	1 758	25 479
534 000	Landkreis Marburg-Biedenkopf	93.1	66	21 489	1 731	23 220
534 000	Landkreis Marburg-Biedenkopf	93.11	11	8 464	1 703	10 167
534 000	Landkreis Marburg-Biedenkopf	93.12	23	2 234	•	•
534 000	Landkreis Marburg-Biedenkopf	93.13	25	10 176	•	•
534 000	Landkreis Marburg-Biedenkopf	93.19	7	615	—	615
534 000	Landkreis Marburg-Biedenkopf	93.2	15	2 232	27	2 259
534 000	Landkreis Marburg-Biedenkopf	93.21	5	734	•	•
534 000	Landkreis Marburg-Biedenkopf	93.29	10	1 498	•	•
534 000	Landkreis Marburg-Biedenkopf	S	295	90 157	1 982	92 139
534 000	Landkreis Marburg-Biedenkopf	94	29	52 077	1 897	53 974
534 000	Landkreis Marburg-Biedenkopf	94.1	3	1 487	30	1 517
534 000	Landkreis Marburg-Biedenkopf	94.11	•	•	•	•
534 000	Landkreis Marburg-Biedenkopf	94.12	•	•	•	•
534 000	Landkreis Marburg-Biedenkopf	94.2	—	—	—	—
534 000	Landkreis Marburg-Biedenkopf	94.9	26	50 590	1 867	52 457
534 000	Landkreis Marburg-Biedenkopf	94.91	•	•	•	•

6. Umsatzsteuerpflichtige und steuerbarer Umsatz in Hessen 2021 nach Verwaltungsbezirken und wirtschaftlicher Gliederung

AGS	Regierungsbezirk Kreisfreie Stadt Landkreis	WZ 2008	Steuer- pflichtige	Steuerbarer Umsatz		
				Lieferungen und Leistungen	inner- gemein- schaftliche Erwerbe	insgesamt
			Anzahl	1 000 Euro		
534 000	Landkreis Marburg-Biedenkopf	94.92	—	—	—	—
534 000	Landkreis Marburg-Biedenkopf	94.99	•	•	•	•
534 000	Landkreis Marburg-Biedenkopf	94.99.1	16	21 083	48	21 131
534 000	Landkreis Marburg-Biedenkopf	94.99.2	•	•	•	•
534 000	Landkreis Marburg-Biedenkopf	94.99.3	•	•	•	•
534 000	Landkreis Marburg-Biedenkopf	94.99.4	•	•	•	•
534 000	Landkreis Marburg-Biedenkopf	94.99.9	•	•	•	•
534 000	Landkreis Marburg-Biedenkopf	95	24	7 594	10	7 604
534 000	Landkreis Marburg-Biedenkopf	95.1	4	3 867	5	3 872
534 000	Landkreis Marburg-Biedenkopf	95.11	•	•	•	•
534 000	Landkreis Marburg-Biedenkopf	95.12	•	•	•	•
534 000	Landkreis Marburg-Biedenkopf	95.2	20	3 727	4	3 732
534 000	Landkreis Marburg-Biedenkopf	95.21	•	•	•	•
534 000	Landkreis Marburg-Biedenkopf	95.22	5	1 691	5	1 696
534 000	Landkreis Marburg-Biedenkopf	95.23	—	—	—	—
534 000	Landkreis Marburg-Biedenkopf	95.24	•	•	•	•
534 000	Landkreis Marburg-Biedenkopf	95.25	•	•	•	•
534 000	Landkreis Marburg-Biedenkopf	95.29	10	1 511	•	•
534 000	Landkreis Marburg-Biedenkopf	96	242	30 486	75	30 561
534 000	Landkreis Marburg-Biedenkopf	96.01	7	1 270	•	•
534 000	Landkreis Marburg-Biedenkopf	96.02	160	19 859	54	19 914
534 000	Landkreis Marburg-Biedenkopf	96.02.1	128	16 934	48	16 983
534 000	Landkreis Marburg-Biedenkopf	96.02.2	32	2 925	6	2 931
534 000	Landkreis Marburg-Biedenkopf	96.03	19	4 595	17	4 612
534 000	Landkreis Marburg-Biedenkopf	96.03.1	19	4 595	17	4 612
534 000	Landkreis Marburg-Biedenkopf	96.03.2	—	—	—	—
534 000	Landkreis Marburg-Biedenkopf	96.04	5	494	•	•
534 000	Landkreis Marburg-Biedenkopf	96.09	51	4 268	•	•
535 000	Vogelsbergkreis	A - S	3 552	4 516 724	275 367	4 792 091
535 000	Vogelsbergkreis	A	277	150 219	1 553	151 772
535 000	Vogelsbergkreis	01	234	104 098	1 474	105 572
535 000	Vogelsbergkreis	01.1	59	16 571	157	16 728
535 000	Vogelsbergkreis	01.11	•	•	•	•
535 000	Vogelsbergkreis	01.12	—	—	—	—
535 000	Vogelsbergkreis	01.13	•	•	•	•
535 000	Vogelsbergkreis	01.13.1	•	•	•	•
535 000	Vogelsbergkreis	01.13.2	—	—	—	—
535 000	Vogelsbergkreis	01.14	—	—	—	—
535 000	Vogelsbergkreis	01.15	—	—	—	—
535 000	Vogelsbergkreis	01.16	—	—	—	—
535 000	Vogelsbergkreis	01.19	•	•	•	•
535 000	Vogelsbergkreis	01.19.1	•	•	•	•
535 000	Vogelsbergkreis	01.19.2	—	—	—	—
535 000	Vogelsbergkreis	01.19.9	—	—	—	—
535 000	Vogelsbergkreis	01.2	•	•	•	•
535 000	Vogelsbergkreis	01.21	—	—	—	—
535 000	Vogelsbergkreis	01.22	—	—	—	—
535 000	Vogelsbergkreis	01.23	—	—	—	—
535 000	Vogelsbergkreis	01.24	—	—	—	—
535 000	Vogelsbergkreis	01.25	•	•	•	•
535 000	Vogelsbergkreis	01.25.1	•	•	•	•
535 000	Vogelsbergkreis	01.25.9	—	—	—	—
535 000	Vogelsbergkreis	01.26	—	—	—	—
535 000	Vogelsbergkreis	01.27	—	—	—	—

**6. Umsatzsteuerpflichtige und steuerbarer Umsatz in Hessen 2021 nach
Verwaltungsbezirken und wirtschaftlicher Gliederung**

AGS	Regierungsbezirk Kreisfreie Stadt Landkreis	WZ 2008	Steuer- pflichtige	Steuerbarer Umsatz		
				Lieferungen und Leistungen	inner- gemein- schaftliche Erwerbe	insgesamt
			Anzahl	1 000 Euro		
535 000	Vogelsbergkreis	01.28	—	—	—	—
535 000	Vogelsbergkreis	01.29	—	—	—	—
535 000	Vogelsbergkreis	01.3	—	—	—	—
535 000	Vogelsbergkreis	01.30.1	—	—	—	—
535 000	Vogelsbergkreis	01.30.2	—	—	—	—
535 000	Vogelsbergkreis	01.4	•	•	•	•
535 000	Vogelsbergkreis	01.41	8	3 710	1	3 711
535 000	Vogelsbergkreis	01.42	•	•	•	•
535 000	Vogelsbergkreis	01.43	3	872	2	874
535 000	Vogelsbergkreis	01.44	—	—	—	—
535 000	Vogelsbergkreis	01.45	—	—	—	—
535 000	Vogelsbergkreis	01.46	4	2 444	•	•
535 000	Vogelsbergkreis	01.47	—	—	—	—
535 000	Vogelsbergkreis	01.49	4	1 167	38	1 205
535 000	Vogelsbergkreis	01.5	128	38 689	246	38 934
535 000	Vogelsbergkreis	01.6	26	39 722	1 030	40 752
535 000	Vogelsbergkreis	01.61	10	2 255	•	•
535 000	Vogelsbergkreis	01.62	•	•	•	•
535 000	Vogelsbergkreis	01.63	•	•	•	•
535 000	Vogelsbergkreis	01.64	•	•	•	•
535 000	Vogelsbergkreis	01.7	—	—	—	—
535 000	Vogelsbergkreis	02	•	•	•	•
535 000	Vogelsbergkreis	02.1	9	27 247	9	27 256
535 000	Vogelsbergkreis	02.2	•	•	•	•
535 000	Vogelsbergkreis	02.3	—	—	—	—
535 000	Vogelsbergkreis	02.4	24	16 512	61	16 573
535 000	Vogelsbergkreis	03	•	•	•	•
535 000	Vogelsbergkreis	03.1	—	—	—	—
535 000	Vogelsbergkreis	03.11	—	—	—	—
535 000	Vogelsbergkreis	03.12	—	—	—	—
535 000	Vogelsbergkreis	03.2	•	•	•	•
535 000	Vogelsbergkreis	03.21	—	—	—	—
535 000	Vogelsbergkreis	03.22	•	•	•	•
535 000	Vogelsbergkreis	B	•	•	•	•
535 000	Vogelsbergkreis	05	—	—	—	—
535 000	Vogelsbergkreis	05.1	—	—	—	—
535 000	Vogelsbergkreis	05.2	—	—	—	—
535 000	Vogelsbergkreis	06	—	—	—	—
535 000	Vogelsbergkreis	06.1	—	—	—	—
535 000	Vogelsbergkreis	06.2	—	—	—	—
535 000	Vogelsbergkreis	07	—	—	—	—
535 000	Vogelsbergkreis	07.1	—	—	—	—
535 000	Vogelsbergkreis	07.2	—	—	—	—
535 000	Vogelsbergkreis	07.21	—	—	—	—
535 000	Vogelsbergkreis	07.29	—	—	—	—
535 000	Vogelsbergkreis	08	•	•	•	•
535 000	Vogelsbergkreis	08.1	•	•	•	•
535 000	Vogelsbergkreis	08.11	•	•	•	•
535 000	Vogelsbergkreis	08.12	—	—	—	—
535 000	Vogelsbergkreis	08.9	—	—	—	—
535 000	Vogelsbergkreis	08.91	—	—	—	—
535 000	Vogelsbergkreis	08.92	—	—	—	—
535 000	Vogelsbergkreis	08.93	—	—	—	—
535 000	Vogelsbergkreis	08.99	—	—	—	—

6. Umsatzsteuerpflichtige und steuerbarer Umsatz in Hessen 2021 nach Verwaltungsbezirken und wirtschaftlicher Gliederung

AGS	Regierungsbezirk Kreisfreie Stadt Landkreis	WZ 2008	Steuer- pflichtige	Steuerbarer Umsatz		
				Lieferungen und Leistungen	inner- gemein- schaftliche Erwerbe	insgesamt
			Anzahl	1 000 Euro		
535 000	Vogelsbergkreis	09	—	—	—	—
535 000	Vogelsbergkreis	09.1	—	—	—	—
535 000	Vogelsbergkreis	09.9	—	—	—	—
535 000	Vogelsbergkreis	C	383	1 623 309	161 993	1 785 302
535 000	Vogelsbergkreis	10	68	77 746	561	78 307
535 000	Vogelsbergkreis	10.1	34	37 519	2	37 521
535 000	Vogelsbergkreis	10.11	4	1 807	•	•
535 000	Vogelsbergkreis	10.12	—	—	—	—
535 000	Vogelsbergkreis	10.13	30	35 711	•	•
535 000	Vogelsbergkreis	10.2	—	—	—	—
535 000	Vogelsbergkreis	10.3	•	•	•	•
535 000	Vogelsbergkreis	10.31	—	—	—	—
535 000	Vogelsbergkreis	10.32	•	•	•	•
535 000	Vogelsbergkreis	10.39	—	—	—	—
535 000	Vogelsbergkreis	10.4	•	•	•	•
535 000	Vogelsbergkreis	10.41	•	•	•	•
535 000	Vogelsbergkreis	10.42	—	—	—	—
535 000	Vogelsbergkreis	10.5	•	•	•	•
535 000	Vogelsbergkreis	10.51	•	•	•	•
535 000	Vogelsbergkreis	10.52	—	—	—	—
535 000	Vogelsbergkreis	10.6	•	•	•	•
535 000	Vogelsbergkreis	10.61	•	•	•	•
535 000	Vogelsbergkreis	10.62	—	—	—	—
535 000	Vogelsbergkreis	10.7	27	19 554	29	19 583
535 000	Vogelsbergkreis	10.71	27	19 554	29	19 583
535 000	Vogelsbergkreis	10.72	—	—	—	—
535 000	Vogelsbergkreis	10.73	—	—	—	—
535 000	Vogelsbergkreis	10.8	•	•	•	•
535 000	Vogelsbergkreis	10.81	—	—	—	—
535 000	Vogelsbergkreis	10.82	—	—	—	—
535 000	Vogelsbergkreis	10.83	•	•	•	•
535 000	Vogelsbergkreis	10.84	—	—	—	—
535 000	Vogelsbergkreis	10.85	—	—	—	—
535 000	Vogelsbergkreis	10.86	—	—	—	—
535 000	Vogelsbergkreis	10.89	—	—	—	—
535 000	Vogelsbergkreis	10.9	•	•	•	•
535 000	Vogelsbergkreis	10.91	•	•	•	•
535 000	Vogelsbergkreis	10.92	—	—	—	—
535 000	Vogelsbergkreis	11	•	•	•	•
535 000	Vogelsbergkreis	11.01	—	—	—	—
535 000	Vogelsbergkreis	11.02	—	—	—	—
535 000	Vogelsbergkreis	11.03	•	•	•	•
535 000	Vogelsbergkreis	11.04	—	—	—	—
535 000	Vogelsbergkreis	11.05	•	•	•	•
535 000	Vogelsbergkreis	11.06	—	—	—	—
535 000	Vogelsbergkreis	11.07	—	—	—	—
535 000	Vogelsbergkreis	12	—	—	—	—
535 000	Vogelsbergkreis	13	11	14 364	2 374	16 738
535 000	Vogelsbergkreis	13.1	—	—	—	—
535 000	Vogelsbergkreis	13.2	•	•	•	•
535 000	Vogelsbergkreis	13.3	•	•	•	•
535 000	Vogelsbergkreis	13.9	•	•	•	•
535 000	Vogelsbergkreis	13.91	—	—	—	—
535 000	Vogelsbergkreis	13.92	•	•	•	•

6. Umsatzsteuerpflichtige und steuerbarer Umsatz in Hessen 2021 nach Verwaltungsbezirken und wirtschaftlicher Gliederung

AGS	Regierungsbezirk Kreisfreie Stadt Landkreis	WZ 2008	Steuer- pflichtige	Steuerbarer Umsatz		
				Lieferungen und Leistungen	inner- gemein- schaftliche Erwerbe	insgesamt
			Anzahl	1 000 Euro		
535 000	Vogelsbergkreis	13.93	—	—	—	—
535 000	Vogelsbergkreis	13.94	—	—	—	—
535 000	Vogelsbergkreis	13.95	—	—	—	—
535 000	Vogelsbergkreis	13.96	—	—	—	—
535 000	Vogelsbergkreis	13.99	•	•	•	•
535 000	Vogelsbergkreis	14	7	10 512	1 840	12 352
535 000	Vogelsbergkreis	14.1	•	•	•	•
535 000	Vogelsbergkreis	14.11	—	—	—	—
535 000	Vogelsbergkreis	14.12	•	•	•	•
535 000	Vogelsbergkreis	14.13	•	•	•	•
535 000	Vogelsbergkreis	14.14	—	—	—	—
535 000	Vogelsbergkreis	14.19	•	•	•	•
535 000	Vogelsbergkreis	14.2	—	—	—	—
535 000	Vogelsbergkreis	14.3	•	•	•	•
535 000	Vogelsbergkreis	14.31	—	—	—	—
535 000	Vogelsbergkreis	14.39	•	•	•	•
535 000	Vogelsbergkreis	15	•	•	•	•
535 000	Vogelsbergkreis	15.1	•	•	•	•
535 000	Vogelsbergkreis	15.11	—	—	—	—
535 000	Vogelsbergkreis	15.12	•	•	•	•
535 000	Vogelsbergkreis	15.2	—	—	—	—
535 000	Vogelsbergkreis	16	41	138 627	2 622	141 250
535 000	Vogelsbergkreis	16.1	•	•	•	•
535 000	Vogelsbergkreis	16.2	•	•	•	•
535 000	Vogelsbergkreis	16.21	—	—	—	—
535 000	Vogelsbergkreis	16.22	—	—	—	—
535 000	Vogelsbergkreis	16.23	24	40 058	2 337	42 396
535 000	Vogelsbergkreis	16.24	•	•	•	•
535 000	Vogelsbergkreis	16.29	7	2 103	78	2 181
535 000	Vogelsbergkreis	17	•	•	•	•
535 000	Vogelsbergkreis	17.1	—	—	—	—
535 000	Vogelsbergkreis	17.11	—	—	—	—
535 000	Vogelsbergkreis	17.12	—	—	—	—
535 000	Vogelsbergkreis	17.2	•	•	•	•
535 000	Vogelsbergkreis	17.21	•	•	•	•
535 000	Vogelsbergkreis	17.22	—	—	—	—
535 000	Vogelsbergkreis	17.23	—	—	—	—
535 000	Vogelsbergkreis	17.24	—	—	—	—
535 000	Vogelsbergkreis	17.29	—	—	—	—
535 000	Vogelsbergkreis	18	9	10 864	40	10 903
535 000	Vogelsbergkreis	18.1	9	10 864	40	10 903
535 000	Vogelsbergkreis	18.11	•	•	•	•
535 000	Vogelsbergkreis	18.12	5	10 026	36	10 062
535 000	Vogelsbergkreis	18.13	•	•	•	•
535 000	Vogelsbergkreis	18.14	—	—	—	—
535 000	Vogelsbergkreis	18.2	—	—	—	—
535 000	Vogelsbergkreis	19	—	—	—	—
535 000	Vogelsbergkreis	19.1	—	—	—	—
535 000	Vogelsbergkreis	19.2	—	—	—	—
535 000	Vogelsbergkreis	20	•	•	•	•
535 000	Vogelsbergkreis	20.1	—	—	—	—
535 000	Vogelsbergkreis	20.11	—	—	—	—
535 000	Vogelsbergkreis	20.12	—	—	—	—
535 000	Vogelsbergkreis	20.13	—	—	—	—

6. Umsatzsteuerpflichtige und steuerbarer Umsatz in Hessen 2021 nach Verwaltungsbezirken und wirtschaftlicher Gliederung

AGS	Regierungsbezirk Kreisfreie Stadt Landkreis	WZ 2008	Steuer- pflichtige	Steuerbarer Umsatz		
				Lieferungen und Leistungen	inner- gemein- schaftliche Erwerbe	insgesamt
			Anzahl	1 000 Euro		
535 000	Vogelsbergkreis	20.14	—	—	—	—
535 000	Vogelsbergkreis	20.15	—	—	—	—
535 000	Vogelsbergkreis	20.16	—	—	—	—
535 000	Vogelsbergkreis	20.17	—	—	—	—
535 000	Vogelsbergkreis	20.2	—	—	—	—
535 000	Vogelsbergkreis	20.3	•	•	•	•
535 000	Vogelsbergkreis	20.4	•	•	•	•
535 000	Vogelsbergkreis	20.41	•	•	•	•
535 000	Vogelsbergkreis	20.42	•	•	•	•
535 000	Vogelsbergkreis	20.5	•	•	•	•
535 000	Vogelsbergkreis	20.51	•	•	•	•
535 000	Vogelsbergkreis	20.52	—	—	—	—
535 000	Vogelsbergkreis	20.53	—	—	—	—
535 000	Vogelsbergkreis	20.59	•	•	•	•
535 000	Vogelsbergkreis	20.6	—	—	—	—
535 000	Vogelsbergkreis	21	•	•	•	•
535 000	Vogelsbergkreis	21.1	—	—	—	—
535 000	Vogelsbergkreis	21.2	•	•	•	•
535 000	Vogelsbergkreis	22	14	117 831	10 816	128 647
535 000	Vogelsbergkreis	22.1	•	•	•	•
535 000	Vogelsbergkreis	22.11	—	—	—	—
535 000	Vogelsbergkreis	22.19	•	•	•	•
535 000	Vogelsbergkreis	22.2	•	•	•	•
535 000	Vogelsbergkreis	22.21	•	•	•	•
535 000	Vogelsbergkreis	22.22	•	•	•	•
535 000	Vogelsbergkreis	22.23	4	4 616	185	4 801
535 000	Vogelsbergkreis	22.29	•	•	•	•
535 000	Vogelsbergkreis	23	24	21 977	990	22 967
535 000	Vogelsbergkreis	23.1	—	—	—	—
535 000	Vogelsbergkreis	23.11	—	—	—	—
535 000	Vogelsbergkreis	23.12	—	—	—	—
535 000	Vogelsbergkreis	23.13	—	—	—	—
535 000	Vogelsbergkreis	23.14	—	—	—	—
535 000	Vogelsbergkreis	23.19	—	—	—	—
535 000	Vogelsbergkreis	23.2	•	•	•	•
535 000	Vogelsbergkreis	23.3	•	•	•	•
535 000	Vogelsbergkreis	23.31	—	—	—	—
535 000	Vogelsbergkreis	23.32	•	•	•	•
535 000	Vogelsbergkreis	23.4	•	•	•	•
535 000	Vogelsbergkreis	23.41	•	•	•	•
535 000	Vogelsbergkreis	23.42	—	—	—	—
535 000	Vogelsbergkreis	23.43	—	—	—	—
535 000	Vogelsbergkreis	23.44	—	—	—	—
535 000	Vogelsbergkreis	23.49	—	—	—	—
535 000	Vogelsbergkreis	23.5	—	—	—	—
535 000	Vogelsbergkreis	23.51	—	—	—	—
535 000	Vogelsbergkreis	23.52	—	—	—	—
535 000	Vogelsbergkreis	23.6	6	8 718	11	8 729
535 000	Vogelsbergkreis	23.61	•	•	•	•
535 000	Vogelsbergkreis	23.62	—	—	—	—
535 000	Vogelsbergkreis	23.63	—	—	—	—
535 000	Vogelsbergkreis	23.64	—	—	—	—
535 000	Vogelsbergkreis	23.65	—	—	—	—
535 000	Vogelsbergkreis	23.69	•	•	•	•

6. Umsatzsteuerpflichtige und steuerbarer Umsatz in Hessen 2021 nach Verwaltungsbezirken und wirtschaftlicher Gliederung

AGS	Regierungsbezirk Kreisfreie Stadt Landkreis	WZ 2008	Steuer- pflichtige	Steuerbarer Umsatz		
				Lieferungen und Leistungen	inner- gemein- schaftliche Erwerbe	insgesamt
			Anzahl	1 000 Euro		
535 000	Vogelsbergkreis	23.7	13	5 352	330	5 682
535 000	Vogelsbergkreis	23.9	—	—	—	—
535 000	Vogelsbergkreis	23.91	—	—	—	—
535 000	Vogelsbergkreis	23.99	—	—	—	—
535 000	Vogelsbergkreis	24	4	7 711	291	8 002
535 000	Vogelsbergkreis	24.1	•	•	•	•
535 000	Vogelsbergkreis	24.2	—	—	—	—
535 000	Vogelsbergkreis	24.3	—	—	—	—
535 000	Vogelsbergkreis	24.31	—	—	—	—
535 000	Vogelsbergkreis	24.32	—	—	—	—
535 000	Vogelsbergkreis	24.33	—	—	—	—
535 000	Vogelsbergkreis	24.34	—	—	—	—
535 000	Vogelsbergkreis	24.4	—	—	—	—
535 000	Vogelsbergkreis	24.41	—	—	—	—
535 000	Vogelsbergkreis	24.42	—	—	—	—
535 000	Vogelsbergkreis	24.43	—	—	—	—
535 000	Vogelsbergkreis	24.44	—	—	—	—
535 000	Vogelsbergkreis	24.45	—	—	—	—
535 000	Vogelsbergkreis	24.46	—	—	—	—
535 000	Vogelsbergkreis	24.5	•	•	•	•
535 000	Vogelsbergkreis	24.51	—	—	—	—
535 000	Vogelsbergkreis	24.52	—	—	—	—
535 000	Vogelsbergkreis	24.53	•	•	•	•
535 000	Vogelsbergkreis	24.54	—	—	—	—
535 000	Vogelsbergkreis	25	69	530 941	87 853	618 794
535 000	Vogelsbergkreis	25.1	•	•	•	•
535 000	Vogelsbergkreis	25.11	13	49 775	9 004	58 779
535 000	Vogelsbergkreis	25.12	•	•	•	•
535 000	Vogelsbergkreis	25.2	—	—	—	—
535 000	Vogelsbergkreis	25.21	—	—	—	—
535 000	Vogelsbergkreis	25.29	—	—	—	—
535 000	Vogelsbergkreis	25.3	—	—	—	—
535 000	Vogelsbergkreis	25.4	—	—	—	—
535 000	Vogelsbergkreis	25.5	•	•	•	•
535 000	Vogelsbergkreis	25.6	33	36 878	315	37 193
535 000	Vogelsbergkreis	25.61	•	•	•	•
535 000	Vogelsbergkreis	25.62	•	•	•	•
535 000	Vogelsbergkreis	25.7	5	26 475	3 270	29 745
535 000	Vogelsbergkreis	25.71	•	•	•	•
535 000	Vogelsbergkreis	25.72	—	—	—	—
535 000	Vogelsbergkreis	25.73	•	•	•	•
535 000	Vogelsbergkreis	25.73.1	•	•	•	•
535 000	Vogelsbergkreis	25.73.2	—	—	—	—
535 000	Vogelsbergkreis	25.73.3	—	—	—	—
535 000	Vogelsbergkreis	25.73.4	—	—	—	—
535 000	Vogelsbergkreis	25.73.5	•	•	•	•
535 000	Vogelsbergkreis	25.9	11	394 623	75 187	469 810
535 000	Vogelsbergkreis	25.91	—	—	—	—
535 000	Vogelsbergkreis	25.92	—	—	—	—
535 000	Vogelsbergkreis	25.93	•	•	•	•
535 000	Vogelsbergkreis	25.94	•	•	•	•
535 000	Vogelsbergkreis	25.99	•	•	•	•
535 000	Vogelsbergkreis	26	10	15 356	175	15 531
535 000	Vogelsbergkreis	26.1	•	•	•	•

6. Umsatzsteuerpflichtige und steuerbarer Umsatz in Hessen 2021 nach Verwaltungsbezirken und wirtschaftlicher Gliederung

AGS	Regierungsbezirk Kreisfreie Stadt Landkreis	WZ 2008	Steuer- pflichtige	Steuerbarer Umsatz		
				Lieferungen und Leistungen	inner- gemein- schaftliche Erwerbe	insgesamt
			Anzahl	1 000 Euro		
535 000	Vogelsbergkreis	26.11
535 000	Vogelsbergkreis	26.11.1
535 000	Vogelsbergkreis	26.11.9
535 000	Vogelsbergkreis	26.12	—	—	—	—
535 000	Vogelsbergkreis	26.2
535 000	Vogelsbergkreis	26.3
535 000	Vogelsbergkreis	26.4	—	—	—	—
535 000	Vogelsbergkreis	26.5
535 000	Vogelsbergkreis	26.51
535 000	Vogelsbergkreis	26.51.1
535 000	Vogelsbergkreis	26.51.2	—	—	—	—
535 000	Vogelsbergkreis	26.51.3	—	—	—	—
535 000	Vogelsbergkreis	26.52	—	—	—	—
535 000	Vogelsbergkreis	26.6
535 000	Vogelsbergkreis	26.7	—	—	—	—
535 000	Vogelsbergkreis	26.8	—	—	—	—
535 000	Vogelsbergkreis	27	20	53 201	3 779	56 980
535 000	Vogelsbergkreis	27.1
535 000	Vogelsbergkreis	27.11	5	10 178	931	11 109
535 000	Vogelsbergkreis	27.12
535 000	Vogelsbergkreis	27.2	—	—	—	—
535 000	Vogelsbergkreis	27.3
535 000	Vogelsbergkreis	27.31	—	—	—	—
535 000	Vogelsbergkreis	27.32
535 000	Vogelsbergkreis	27.33
535 000	Vogelsbergkreis	27.4
535 000	Vogelsbergkreis	27.5
535 000	Vogelsbergkreis	27.51
535 000	Vogelsbergkreis	27.52	—	—	—	—
535 000	Vogelsbergkreis	27.9	6	24 403	2 296	26 699
535 000	Vogelsbergkreis	28	29	281 671	20 481	302 152
535 000	Vogelsbergkreis	28.1
535 000	Vogelsbergkreis	28.11	—	—	—	—
535 000	Vogelsbergkreis	28.12
535 000	Vogelsbergkreis	28.13	—	—	—	—
535 000	Vogelsbergkreis	28.14	—	—	—	—
535 000	Vogelsbergkreis	28.15
535 000	Vogelsbergkreis	28.2	7	70 408	3 913	74 322
535 000	Vogelsbergkreis	28.21	—	—	—	—
535 000	Vogelsbergkreis	28.21.1	—	—	—	—
535 000	Vogelsbergkreis	28.21.9	—	—	—	—
535 000	Vogelsbergkreis	28.22	—	—	—	—
535 000	Vogelsbergkreis	28.23	—	—	—	—
535 000	Vogelsbergkreis	28.24
535 000	Vogelsbergkreis	28.25
535 000	Vogelsbergkreis	28.29
535 000	Vogelsbergkreis	28.3
535 000	Vogelsbergkreis	28.4
535 000	Vogelsbergkreis	28.41
535 000	Vogelsbergkreis	28.49
535 000	Vogelsbergkreis	28.9	13	177 529	13 850	191 379
535 000	Vogelsbergkreis	28.91
535 000	Vogelsbergkreis	28.92
535 000	Vogelsbergkreis	28.92.1	—	—	—	—

6. Umsatzsteuerpflichtige und steuerbarer Umsatz in Hessen 2021 nach Verwaltungsbezirken und wirtschaftlicher Gliederung

AGS	Regierungsbezirk Kreisfreie Stadt Landkreis	WZ 2008	Steuer- pflichtige	Steuerbarer Umsatz		
				Lieferungen und Leistungen	inner- gemein- schaftliche Erwerbe	insgesamt
			Anzahl	1 000 Euro		
535 000	Vogelsbergkreis	28.92.2
535 000	Vogelsbergkreis	28.93
535 000	Vogelsbergkreis	28.94
535 000	Vogelsbergkreis	28.95
535 000	Vogelsbergkreis	28.96
535 000	Vogelsbergkreis	28.99	6	23 832	609	24 441
535 000	Vogelsbergkreis	29
535 000	Vogelsbergkreis	29.1
535 000	Vogelsbergkreis	29.10.1
535 000	Vogelsbergkreis	29.10.2	—	—	—	—
535 000	Vogelsbergkreis	29.2
535 000	Vogelsbergkreis	29.3
535 000	Vogelsbergkreis	29.31	—	—	—	—
535 000	Vogelsbergkreis	29.32
535 000	Vogelsbergkreis	30	—	—	—	—
535 000	Vogelsbergkreis	30.1	—	—	—	—
535 000	Vogelsbergkreis	30.11	—	—	—	—
535 000	Vogelsbergkreis	30.12	—	—	—	—
535 000	Vogelsbergkreis	30.2	—	—	—	—
535 000	Vogelsbergkreis	30.20.1	—	—	—	—
535 000	Vogelsbergkreis	30.20.2	—	—	—	—
535 000	Vogelsbergkreis	30.3	—	—	—	—
535 000	Vogelsbergkreis	30.4	—	—	—	—
535 000	Vogelsbergkreis	30.9	—	—	—	—
535 000	Vogelsbergkreis	30.91	—	—	—	—
535 000	Vogelsbergkreis	30.92	—	—	—	—
535 000	Vogelsbergkreis	30.99	—	—	—	—
535 000	Vogelsbergkreis	31	24	35 839	1 058	36 897
535 000	Vogelsbergkreis	31.01
535 000	Vogelsbergkreis	31.02	3	2 458	6	2 464
535 000	Vogelsbergkreis	31.03
535 000	Vogelsbergkreis	31.09
535 000	Vogelsbergkreis	31.09.1
535 000	Vogelsbergkreis	31.09.9	16	6 831	633	7 464
535 000	Vogelsbergkreis	32	15	42 381	8 100	50 480
535 000	Vogelsbergkreis	32.1
535 000	Vogelsbergkreis	32.11	—	—	—	—
535 000	Vogelsbergkreis	32.12
535 000	Vogelsbergkreis	32.13	—	—	—	—
535 000	Vogelsbergkreis	32.2	—	—	—	—
535 000	Vogelsbergkreis	32.3	—	—	—	—
535 000	Vogelsbergkreis	32.4
535 000	Vogelsbergkreis	32.5
535 000	Vogelsbergkreis	32.50.1
535 000	Vogelsbergkreis	32.50.2
535 000	Vogelsbergkreis	32.50.3	3	1 254	2	1 256
535 000	Vogelsbergkreis	32.9
535 000	Vogelsbergkreis	32.91	—	—	—	—
535 000	Vogelsbergkreis	32.99
535 000	Vogelsbergkreis	33	18	11 749	490	12 239
535 000	Vogelsbergkreis	33.1	12	3 998	66	4 063
535 000	Vogelsbergkreis	33.11	—	—	—	—
535 000	Vogelsbergkreis	33.12	7	3 087	7	3 093
535 000	Vogelsbergkreis	33.13

6. Umsatzsteuerpflichtige und steuerbarer Umsatz in Hessen 2021 nach Verwaltungsbezirken und wirtschaftlicher Gliederung

AGS	Regierungsbezirk Kreisfreie Stadt Landkreis	WZ 2008	Steuer- pflichtige	Steuerbarer Umsatz		
				Lieferungen und Leistungen	inner- gemein- schaftliche Erwerbe	insgesamt
			Anzahl	1 000 Euro		
535 000	Vogelsbergkreis	33.14	—	—	—	—
535 000	Vogelsbergkreis	33.15	—	—	—	—
535 000	Vogelsbergkreis	33.16	—	—	—	—
535 000	Vogelsbergkreis	33.17	•	•	•	•
535 000	Vogelsbergkreis	33.19	—	—	—	—
535 000	Vogelsbergkreis	33.2	6	7 751	425	8 176
535 000	Vogelsbergkreis	D	194	99 858	2 938	102 797
535 000	Vogelsbergkreis	35	194	99 858	2 938	102 797
535 000	Vogelsbergkreis	35.1	•	•	•	•
535 000	Vogelsbergkreis	35.11	184	67 542	1 543	69 085
535 000	Vogelsbergkreis	35.11.1	12	1 342	26	1 368
535 000	Vogelsbergkreis	35.11.2	39	39 707	99	39 806
535 000	Vogelsbergkreis	35.11.3	133	26 493	1 418	27 911
535 000	Vogelsbergkreis	35.12	—	—	—	—
535 000	Vogelsbergkreis	35.13	•	•	•	•
535 000	Vogelsbergkreis	35.14	—	—	—	—
535 000	Vogelsbergkreis	35.2	6	2 982	1	2 983
535 000	Vogelsbergkreis	35.21	6	2 982	1	2 983
535 000	Vogelsbergkreis	35.21.1	—	—	—	—
535 000	Vogelsbergkreis	35.21.2	•	•	•	•
535 000	Vogelsbergkreis	35.21.3	•	•	•	•
535 000	Vogelsbergkreis	35.22	—	—	—	—
535 000	Vogelsbergkreis	35.23	—	—	—	—
535 000	Vogelsbergkreis	35.3	•	•	•	•
535 000	Vogelsbergkreis	E	27	200 531	581	201 112
535 000	Vogelsbergkreis	36	•	•	•	•
535 000	Vogelsbergkreis	36.00.1	—	—	—	—
535 000	Vogelsbergkreis	36.00.2	•	•	•	•
535 000	Vogelsbergkreis	36.00.3	—	—	—	—
535 000	Vogelsbergkreis	37	•	•	•	•
535 000	Vogelsbergkreis	37.00.1	—	—	—	—
535 000	Vogelsbergkreis	37.00.2	•	•	•	•
535 000	Vogelsbergkreis	38	12	177 624	499	178 123
535 000	Vogelsbergkreis	38.1	•	•	•	•
535 000	Vogelsbergkreis	38.11	•	•	•	•
535 000	Vogelsbergkreis	38.12	—	—	—	—
535 000	Vogelsbergkreis	38.2	7	143 327	209	143 537
535 000	Vogelsbergkreis	38.21	•	•	•	•
535 000	Vogelsbergkreis	38.22	•	•	•	•
535 000	Vogelsbergkreis	38.3	•	•	•	•
535 000	Vogelsbergkreis	38.31	—	—	—	—
535 000	Vogelsbergkreis	38.32	•	•	•	•
535 000	Vogelsbergkreis	39	—	—	—	—
535 000	Vogelsbergkreis	F	454	357 399	3 211	360 610
535 000	Vogelsbergkreis	41	29	49 151	2	49 153
535 000	Vogelsbergkreis	41.1	•	•	•	•
535 000	Vogelsbergkreis	41.10.1	•	•	•	•
535 000	Vogelsbergkreis	41.10.2	•	•	•	•
535 000	Vogelsbergkreis	41.10.3	—	—	—	—
535 000	Vogelsbergkreis	41.2	•	•	•	•
535 000	Vogelsbergkreis	41.20.1	•	•	•	•
535 000	Vogelsbergkreis	41.20.2	•	•	•	•
535 000	Vogelsbergkreis	42	6	24 701	1	24 702
535 000	Vogelsbergkreis	42.1	•	•	•	•

6. Umsatzsteuerpflichtige und steuerbarer Umsatz in Hessen 2021 nach Verwaltungsbezirken und wirtschaftlicher Gliederung

AGS	Regierungsbezirk Kreisfreie Stadt Landkreis	WZ 2008	Steuer- pflichtige	Steuerbarer Umsatz		
				Lieferungen und Leistungen	inner- gemein- schaftliche Erwerbe	insgesamt
			Anzahl	1 000 Euro		
535 000	Vogelsbergkreis	42.11
535 000	Vogelsbergkreis	42.12
535 000	Vogelsbergkreis	42.13	—	—	—	—
535 000	Vogelsbergkreis	42.2
535 000	Vogelsbergkreis	42.21
535 000	Vogelsbergkreis	42.22	—	—	—	—
535 000	Vogelsbergkreis	42.9	—	—	—	—
535 000	Vogelsbergkreis	42.91	—	—	—	—
535 000	Vogelsbergkreis	42.99	—	—	—	—
535 000	Vogelsbergkreis	43	419	283 547	3 208	286 755
535 000	Vogelsbergkreis	43.1	16	6 586	17	6 602
535 000	Vogelsbergkreis	43.11
535 000	Vogelsbergkreis	43.12
535 000	Vogelsbergkreis	43.13	—	—	—	—
535 000	Vogelsbergkreis	43.2	147	160 371	1 839	162 210
535 000	Vogelsbergkreis	43.21	43	68 814	439	69 253
535 000	Vogelsbergkreis	43.22	70	77 329	765	78 094
535 000	Vogelsbergkreis	43.29	34	14 228	634	14 862
535 000	Vogelsbergkreis	43.29.1	21	6 730	459	7 189
535 000	Vogelsbergkreis	43.29.9	13	7 498	175	7 673
535 000	Vogelsbergkreis	43.3	149	47 747	985	48 732
535 000	Vogelsbergkreis	43.31	7	3 459	1	3 460
535 000	Vogelsbergkreis	43.32	50	24 940	325	25 265
535 000	Vogelsbergkreis	43.33	36	4 917	12	4 929
535 000	Vogelsbergkreis	43.34	45	11 920	9	11 929
535 000	Vogelsbergkreis	43.34.1	45	11 920	9	11 929
535 000	Vogelsbergkreis	43.34.2	—	—	—	—
535 000	Vogelsbergkreis	43.39	11	2 512	637	3 149
535 000	Vogelsbergkreis	43.9	107	68 844	367	69 211
535 000	Vogelsbergkreis	43.91	52	39 110	68	39 178
535 000	Vogelsbergkreis	43.91.1	25	18 795	15	18 810
535 000	Vogelsbergkreis	43.91.2	27	20 315	53	20 368
535 000	Vogelsbergkreis	43.99	55	29 734	299	30 033
535 000	Vogelsbergkreis	43.99.1
535 000	Vogelsbergkreis	43.99.2
535 000	Vogelsbergkreis	43.99.9	39	24 231	298	24 529
535 000	Vogelsbergkreis	G	719	1 464 899	101 801	1 566 700
535 000	Vogelsbergkreis	45	150	206 159	4 107	210 266
535 000	Vogelsbergkreis	45.1	60	134 687	2 641	137 328
535 000	Vogelsbergkreis	45.11
535 000	Vogelsbergkreis	45.19
535 000	Vogelsbergkreis	45.2	50	27 387	95	27 482
535 000	Vogelsbergkreis	45.20.1	6	4 733	2	4 735
535 000	Vogelsbergkreis	45.20.2
535 000	Vogelsbergkreis	45.20.3	40	18 709	93	18 802
535 000	Vogelsbergkreis	45.20.4
535 000	Vogelsbergkreis	45.3
535 000	Vogelsbergkreis	45.31
535 000	Vogelsbergkreis	45.32	32	20 425	202	20 626
535 000	Vogelsbergkreis	45.4
535 000	Vogelsbergkreis	46	175	825 871	21 150	847 021
535 000	Vogelsbergkreis	46.1	63	26 368	4 336	30 704
535 000	Vogelsbergkreis	46.11
535 000	Vogelsbergkreis	46.12	4	2 444	855	3 299

6. Umsatzsteuerpflichtige und steuerbarer Umsatz in Hessen 2021 nach Verwaltungsbezirken und wirtschaftlicher Gliederung

AGS	Regierungsbezirk Kreisfreie Stadt Landkreis	WZ 2008	Steuer- pflichtige	Steuerbarer Umsatz		
				Lieferungen und Leistungen	inner- gemein- schaftliche Erwerbe	insgesamt
			Anzahl	1 000 Euro		
535 000	Vogelsbergkreis	46.13	8	2 484	6	2 490
535 000	Vogelsbergkreis	46.13.1	•	•	•	•
535 000	Vogelsbergkreis	46.13.2	•	•	•	•
535 000	Vogelsbergkreis	46.14	7	4 108	886	4 994
535 000	Vogelsbergkreis	46.15	9	4 336	89	4 425
535 000	Vogelsbergkreis	46.16	4	521	10	531
535 000	Vogelsbergkreis	46.17	•	•	•	•
535 000	Vogelsbergkreis	46.18	23	8 944	2 296	11 240
535 000	Vogelsbergkreis	46.18.1	—	—	—	—
535 000	Vogelsbergkreis	46.18.2	•	•	•	•
535 000	Vogelsbergkreis	46.18.3	•	•	•	•
535 000	Vogelsbergkreis	46.18.4	•	•	•	•
535 000	Vogelsbergkreis	46.18.5	•	•	•	•
535 000	Vogelsbergkreis	46.18.6	•	•	•	•
535 000	Vogelsbergkreis	46.18.7	•	•	•	•
535 000	Vogelsbergkreis	46.18.9	16	7 323	2 294	9 617
535 000	Vogelsbergkreis	46.19	•	•	•	•
535 000	Vogelsbergkreis	46.2	16	76 662	2 702	79 364
535 000	Vogelsbergkreis	46.21	•	•	•	•
535 000	Vogelsbergkreis	46.22	—	—	—	—
535 000	Vogelsbergkreis	46.23	•	•	•	•
535 000	Vogelsbergkreis	46.24	•	•	•	•
535 000	Vogelsbergkreis	46.3	10	14 433	15	14 448
535 000	Vogelsbergkreis	46.31	•	•	•	•
535 000	Vogelsbergkreis	46.32	—	—	—	—
535 000	Vogelsbergkreis	46.33	•	•	•	•
535 000	Vogelsbergkreis	46.34	6	5 435	10	5 446
535 000	Vogelsbergkreis	46.35	•	•	•	•
535 000	Vogelsbergkreis	46.36	—	—	—	—
535 000	Vogelsbergkreis	46.37	—	—	—	—
535 000	Vogelsbergkreis	46.38	—	—	—	—
535 000	Vogelsbergkreis	46.38.1	—	—	—	—
535 000	Vogelsbergkreis	46.38.2	—	—	—	—
535 000	Vogelsbergkreis	46.38.9	—	—	—	—
535 000	Vogelsbergkreis	46.39	•	•	•	•
535 000	Vogelsbergkreis	46.39.1	—	—	—	—
535 000	Vogelsbergkreis	46.39.9	•	•	•	•
535 000	Vogelsbergkreis	46.4	18	163 028	4 366	167 393
535 000	Vogelsbergkreis	46.41	—	—	—	—
535 000	Vogelsbergkreis	46.42	•	•	•	•
535 000	Vogelsbergkreis	46.42.1	•	•	•	•
535 000	Vogelsbergkreis	46.42.2	—	—	—	—
535 000	Vogelsbergkreis	46.43	•	•	•	•
535 000	Vogelsbergkreis	46.43.1	•	•	•	•
535 000	Vogelsbergkreis	46.43.2	—	—	—	—
535 000	Vogelsbergkreis	46.43.3	•	•	•	•
535 000	Vogelsbergkreis	46.44	•	•	•	•
535 000	Vogelsbergkreis	46.44.1	—	—	—	—
535 000	Vogelsbergkreis	46.44.2	•	•	•	•
535 000	Vogelsbergkreis	46.45	•	•	•	•
535 000	Vogelsbergkreis	46.46	•	•	•	•
535 000	Vogelsbergkreis	46.46.1	•	•	•	•
535 000	Vogelsbergkreis	46.46.2	•	•	•	•
535 000	Vogelsbergkreis	46.47	•	•	•	•

6. Umsatzsteuerpflichtige und steuerbarer Umsatz in Hessen 2021 nach Verwaltungsbezirken und wirtschaftlicher Gliederung

AGS	Regierungsbezirk Kreisfreie Stadt Landkreis	WZ 2008	Steuer- pflichtige	Steuerbarer Umsatz		
				Lieferungen und Leistungen	inner- gemein- schaftliche Erwerbe	insgesamt
			Anzahl	1 000 Euro		
535 000	Vogelsbergkreis	46.48	—	—	—	—
535 000	Vogelsbergkreis	46.49
535 000	Vogelsbergkreis	46.49.1
535 000	Vogelsbergkreis	46.49.2
535 000	Vogelsbergkreis	46.49.3
535 000	Vogelsbergkreis	46.49.4
535 000	Vogelsbergkreis	46.49.5	—	—	—	—
535 000	Vogelsbergkreis	46.5
535 000	Vogelsbergkreis	46.51
535 000	Vogelsbergkreis	46.52
535 000	Vogelsbergkreis	46.6	31	65 021	5 749	70 770
535 000	Vogelsbergkreis	46.61	8	18 580	2 379	20 959
535 000	Vogelsbergkreis	46.62
535 000	Vogelsbergkreis	46.63
535 000	Vogelsbergkreis	46.64	—	—	—	—
535 000	Vogelsbergkreis	46.65	—	—	—	—
535 000	Vogelsbergkreis	46.66	—	—	—	—
535 000	Vogelsbergkreis	46.69	16	43 128	2 561	45 689
535 000	Vogelsbergkreis	46.7	32	357 298	3 833	361 131
535 000	Vogelsbergkreis	46.71
535 000	Vogelsbergkreis	46.71.1
535 000	Vogelsbergkreis	46.71.2
535 000	Vogelsbergkreis	46.72
535 000	Vogelsbergkreis	46.73	16	308 854	2 072	310 926
535 000	Vogelsbergkreis	46.73.1
535 000	Vogelsbergkreis	46.73.2
535 000	Vogelsbergkreis	46.73.3	6	10 074	—	10 074
535 000	Vogelsbergkreis	46.73.4	6	14 505	4	14 508
535 000	Vogelsbergkreis	46.73.5	—	—	—	—
535 000	Vogelsbergkreis	46.73.6
535 000	Vogelsbergkreis	46.73.7	—	—	—	—
535 000	Vogelsbergkreis	46.73.8	—	—	—	—
535 000	Vogelsbergkreis	46.74	5	5 877	189	6 066
535 000	Vogelsbergkreis	46.74.1
535 000	Vogelsbergkreis	46.74.2
535 000	Vogelsbergkreis	46.74.3	—	—	—	—
535 000	Vogelsbergkreis	46.75
535 000	Vogelsbergkreis	46.76
535 000	Vogelsbergkreis	46.77
535 000	Vogelsbergkreis	46.9
535 000	Vogelsbergkreis	47	394	432 870	76 543	509 413
535 000	Vogelsbergkreis	47.1	46	82 669	327	82 996
535 000	Vogelsbergkreis	47.11	30	78 714	37	78 752
535 000	Vogelsbergkreis	47.19	16	3 954	290	4 244
535 000	Vogelsbergkreis	47.2	39	15 547	1 475	17 022
535 000	Vogelsbergkreis	47.21
535 000	Vogelsbergkreis	47.22	9	2 253	.	.
535 000	Vogelsbergkreis	47.23
535 000	Vogelsbergkreis	47.24	3	1 995	.	.
535 000	Vogelsbergkreis	47.25	8	3 060	.	.
535 000	Vogelsbergkreis	47.26
535 000	Vogelsbergkreis	47.29	13	7 170	1 468	8 637
535 000	Vogelsbergkreis	47.3
535 000	Vogelsbergkreis	47.30.1	8	7 157	.	.

6. Umsatzsteuerpflichtige und steuerbarer Umsatz in Hessen 2021 nach Verwaltungsbezirken und wirtschaftlicher Gliederung

AGS	Regierungsbezirk Kreisfreie Stadt Landkreis	WZ 2008	Steuer- pflichtige	Steuerbarer Umsatz		
				Lieferungen und Leistungen	inner- gemein- schaftliche Erwerbe	insgesamt
			Anzahl	1 000 Euro		
535 000	Vogelsbergkreis	47.30.2
535 000	Vogelsbergkreis	47.4	20	21 018	770	21 788
535 000	Vogelsbergkreis	47.41	9	1 579	14	1 594
535 000	Vogelsbergkreis	47.42
535 000	Vogelsbergkreis	47.43
535 000	Vogelsbergkreis	47.5	73	38 763	3 012	41 775
535 000	Vogelsbergkreis	47.51	7	612	58	670
535 000	Vogelsbergkreis	47.52	37	29 360	2 411	31 771
535 000	Vogelsbergkreis	47.52.1	19	14 117	1 107	15 224
535 000	Vogelsbergkreis	47.52.3	18	15 242	1 305	16 547
535 000	Vogelsbergkreis	47.53	7	1 668	106	1 774
535 000	Vogelsbergkreis	47.54	9	1 087	6	1 093
535 000	Vogelsbergkreis	47.59	13	6 037	431	6 468
535 000	Vogelsbergkreis	47.59.1	5	4 247	92	4 339
535 000	Vogelsbergkreis	47.59.2
535 000	Vogelsbergkreis	47.59.3
535 000	Vogelsbergkreis	47.59.9	5	1 135	281	1 416
535 000	Vogelsbergkreis	47.6	41	22 022	2 207	24 229
535 000	Vogelsbergkreis	47.61	7	2 121	7	2 128
535 000	Vogelsbergkreis	47.62	10	4 008	446	4 454
535 000	Vogelsbergkreis	47.62.1
535 000	Vogelsbergkreis	47.62.2
535 000	Vogelsbergkreis	47.63	—	—	—	—
535 000	Vogelsbergkreis	47.64	14	11 598	1 693	13 291
535 000	Vogelsbergkreis	47.64.1	8	3 890	75	3 965
535 000	Vogelsbergkreis	47.64.2	6	7 708	1 618	9 326
535 000	Vogelsbergkreis	47.65	10	4 295	61	4 356
535 000	Vogelsbergkreis	47.7	122	106 454	1 520	107 974
535 000	Vogelsbergkreis	47.71	18	10 688	135	10 823
535 000	Vogelsbergkreis	47.72
535 000	Vogelsbergkreis	47.72.1	3	1 262	218	1 480
535 000	Vogelsbergkreis	47.72.2
535 000	Vogelsbergkreis	47.73	24	70 080	36	70 117
535 000	Vogelsbergkreis	47.74	4	2 981	5	2 987
535 000	Vogelsbergkreis	47.75	12	632	10	642
535 000	Vogelsbergkreis	47.76	23	4 174	119	4 293
535 000	Vogelsbergkreis	47.76.1	17	3 172	97	3 269
535 000	Vogelsbergkreis	47.76.2	6	1 002	22	1 024
535 000	Vogelsbergkreis	47.77	4	428	1	429
535 000	Vogelsbergkreis	47.78	26	12 170	517	12 687
535 000	Vogelsbergkreis	47.78.1
535 000	Vogelsbergkreis	47.78.2	—	—	—	—
535 000	Vogelsbergkreis	47.78.3
535 000	Vogelsbergkreis	47.78.9	14	6 951	413	7 364
535 000	Vogelsbergkreis	47.79
535 000	Vogelsbergkreis	47.79.1
535 000	Vogelsbergkreis	47.79.2	—	—	—	—
535 000	Vogelsbergkreis	47.79.9
535 000	Vogelsbergkreis	47.8
535 000	Vogelsbergkreis	47.81
535 000	Vogelsbergkreis	47.82	—	—	—	—
535 000	Vogelsbergkreis	47.89	—	—	—	—
535 000	Vogelsbergkreis	47.9	40	127 842	67 116	194 958
535 000	Vogelsbergkreis	47.91

6. Umsatzsteuerpflichtige und steuerbarer Umsatz in Hessen 2021 nach Verwaltungsbezirken und wirtschaftlicher Gliederung

AGS	Regierungsbezirk Kreisfreie Stadt Landkreis	WZ 2008	Steuer- pflichtige	Steuerbarer Umsatz		
				Lieferungen und Leistungen	inner- gemein- schaftliche Erwerbe	insgesamt
			Anzahl	1 000 Euro		
535 000	Vogelsbergkreis	47.99	•	•	•	•
535 000	Vogelsbergkreis	47.99.1	4	1 604	•	•
535 000	Vogelsbergkreis	47.99.9	•	•	•	•
535 000	Vogelsbergkreis	H	96	89 766	63	89 829
535 000	Vogelsbergkreis	49	60	58 318	49	58 367
535 000	Vogelsbergkreis	49.1	—	—	—	—
535 000	Vogelsbergkreis	49.2	—	—	—	—
535 000	Vogelsbergkreis	49.3	17	15 711	25	15 736
535 000	Vogelsbergkreis	49.31	4	10 275	25	10 300
535 000	Vogelsbergkreis	49.32	4	2 092	—	2 092
535 000	Vogelsbergkreis	49.39	9	3 344	—	3 344
535 000	Vogelsbergkreis	49.39.1	•	•	•	•
535 000	Vogelsbergkreis	49.39.2	•	•	•	•
535 000	Vogelsbergkreis	49.39.9	4	1 868	—	1 868
535 000	Vogelsbergkreis	49.4	43	42 607	23	42 630
535 000	Vogelsbergkreis	49.41	•	•	•	•
535 000	Vogelsbergkreis	49.42	•	•	•	•
535 000	Vogelsbergkreis	49.5	—	—	—	—
535 000	Vogelsbergkreis	50	—	—	—	—
535 000	Vogelsbergkreis	50.1	—	—	—	—
535 000	Vogelsbergkreis	50.2	—	—	—	—
535 000	Vogelsbergkreis	50.3	—	—	—	—
535 000	Vogelsbergkreis	50.4	—	—	—	—
535 000	Vogelsbergkreis	51	—	—	—	—
535 000	Vogelsbergkreis	51.1	—	—	—	—
535 000	Vogelsbergkreis	51.2	—	—	—	—
535 000	Vogelsbergkreis	51.21	—	—	—	—
535 000	Vogelsbergkreis	51.22	—	—	—	—
535 000	Vogelsbergkreis	52	26	26 934	•	•
535 000	Vogelsbergkreis	52.1	•	•	•	•
535 000	Vogelsbergkreis	52.2	•	•	•	•
535 000	Vogelsbergkreis	52.21	•	•	•	•
535 000	Vogelsbergkreis	52.21.1	—	—	—	—
535 000	Vogelsbergkreis	52.21.2	—	—	—	—
535 000	Vogelsbergkreis	52.21.3	—	—	—	—
535 000	Vogelsbergkreis	52.21.4	—	—	—	—
535 000	Vogelsbergkreis	52.21.5	—	—	—	—
535 000	Vogelsbergkreis	52.21.9	•	•	•	•
535 000	Vogelsbergkreis	52.22	—	—	—	—
535 000	Vogelsbergkreis	52.22.1	—	—	—	—
535 000	Vogelsbergkreis	52.22.2	—	—	—	—
535 000	Vogelsbergkreis	52.22.3	—	—	—	—
535 000	Vogelsbergkreis	52.22.9	—	—	—	—
535 000	Vogelsbergkreis	52.23	—	—	—	—
535 000	Vogelsbergkreis	52.23.1	—	—	—	—
535 000	Vogelsbergkreis	52.23.9	—	—	—	—
535 000	Vogelsbergkreis	52.24	—	—	—	—
535 000	Vogelsbergkreis	52.29	•	•	•	•
535 000	Vogelsbergkreis	52.29.1	17	19 883	•	•
535 000	Vogelsbergkreis	52.29.2	—	—	—	—
535 000	Vogelsbergkreis	52.29.9	•	•	•	•
535 000	Vogelsbergkreis	53	10	4 514	•	•
535 000	Vogelsbergkreis	53.1	—	—	—	—
535 000	Vogelsbergkreis	53.2	10	4 514	•	•

6. Umsatzsteuerpflichtige und steuerbarer Umsatz in Hessen 2021 nach Verwaltungsbezirken und wirtschaftlicher Gliederung

AGS	Regierungsbezirk Kreisfreie Stadt Landkreis	WZ 2008	Steuer- pflichtige	Steuerbarer Umsatz		
				Lieferungen und Leistungen	inner- gemein- schaftliche Erwerbe	insgesamt
			Anzahl	1 000 Euro		
535 000	Vogelsbergkreis	I	206	44 682	393	45 075
535 000	Vogelsbergkreis	55	69	18 219	70	18 289
535 000	Vogelsbergkreis	55.1	60	16 450	9	16 459
535 000	Vogelsbergkreis	55.10.1	19	8 272	3	8 275
535 000	Vogelsbergkreis	55.10.2
535 000	Vogelsbergkreis	55.10.3	32	7 041	6	7 047
535 000	Vogelsbergkreis	55.10.4
535 000	Vogelsbergkreis	55.2
535 000	Vogelsbergkreis	55.20.1	—	—	—	—
535 000	Vogelsbergkreis	55.20.2	—	—	—	—
535 000	Vogelsbergkreis	55.20.3
535 000	Vogelsbergkreis	55.20.4	—	—	—	—
535 000	Vogelsbergkreis	55.3
535 000	Vogelsbergkreis	55.9
535 000	Vogelsbergkreis	55.90.1
535 000	Vogelsbergkreis	55.90.9	—	—	—	—
535 000	Vogelsbergkreis	56	137	26 463	323	26 786
535 000	Vogelsbergkreis	56.1	102	22 180	319	22 499
535 000	Vogelsbergkreis	56.10.1	56	11 517	69	11 586
535 000	Vogelsbergkreis	56.10.2
535 000	Vogelsbergkreis	56.10.3	28	7 242	217	7 459
535 000	Vogelsbergkreis	56.10.4	8	1 064	4	1 067
535 000	Vogelsbergkreis	56.10.5
535 000	Vogelsbergkreis	56.2	8	1 217	.	.
535 000	Vogelsbergkreis	56.21
535 000	Vogelsbergkreis	56.29
535 000	Vogelsbergkreis	56.3	27	3 066	.	.
535 000	Vogelsbergkreis	56.30.1	22	2 805	.	.
535 000	Vogelsbergkreis	56.30.2
535 000	Vogelsbergkreis	56.30.3
535 000	Vogelsbergkreis	56.30.4
535 000	Vogelsbergkreis	56.30.9	—	—	—	—
535 000	Vogelsbergkreis	J	85	47 939	595	48 534
535 000	Vogelsbergkreis	58	8	10 370	460	10 830
535 000	Vogelsbergkreis	58.1
535 000	Vogelsbergkreis	58.11
535 000	Vogelsbergkreis	58.12	—	—	—	—
535 000	Vogelsbergkreis	58.13
535 000	Vogelsbergkreis	58.14
535 000	Vogelsbergkreis	58.19
535 000	Vogelsbergkreis	58.2
535 000	Vogelsbergkreis	58.21
535 000	Vogelsbergkreis	58.29	—	—	—	—
535 000	Vogelsbergkreis	59
535 000	Vogelsbergkreis	59.1
535 000	Vogelsbergkreis	59.11
535 000	Vogelsbergkreis	59.12
535 000	Vogelsbergkreis	59.13	—	—	—	—
535 000	Vogelsbergkreis	59.14	—	—	—	—
535 000	Vogelsbergkreis	59.2	—	—	—	—
535 000	Vogelsbergkreis	59.20.1	—	—	—	—
535 000	Vogelsbergkreis	59.20.2	—	—	—	—
535 000	Vogelsbergkreis	59.20.3	—	—	—	—
535 000	Vogelsbergkreis	60	—	—	—	—

6. Umsatzsteuerpflichtige und steuerbarer Umsatz in Hessen 2021 nach Verwaltungsbezirken und wirtschaftlicher Gliederung

AGS	Regierungsbezirk Kreisfreie Stadt Landkreis	WZ 2008	Steuer- pflichtige	Steuerbarer Umsatz		
				Lieferungen und Leistungen	inner- gemein- schaftliche Erwerbe	insgesamt
			Anzahl	1 000 Euro		
535 000	Vogelsbergkreis	60.1	—	—	—	—
535 000	Vogelsbergkreis	60.2	—	—	—	—
535 000	Vogelsbergkreis	61	•	•	•	•
535 000	Vogelsbergkreis	61.1	—	—	—	—
535 000	Vogelsbergkreis	61.2	•	•	•	•
535 000	Vogelsbergkreis	61.3	—	—	—	—
535 000	Vogelsbergkreis	61.9	•	•	•	•
535 000	Vogelsbergkreis	61.90.1	•	•	•	•
535 000	Vogelsbergkreis	61.90.9	—	—	—	—
535 000	Vogelsbergkreis	62	69	24 145	31	24 176
535 000	Vogelsbergkreis	62.01	23	7 128	7	7 135
535 000	Vogelsbergkreis	62.01.1	7	669	4	673
535 000	Vogelsbergkreis	62.01.9	16	6 459	3	6 462
535 000	Vogelsbergkreis	62.02	29	12 716	22	12 738
535 000	Vogelsbergkreis	62.03	7	816	1	817
535 000	Vogelsbergkreis	62.09	10	3 486	2	3 487
535 000	Vogelsbergkreis	63	•	•	•	•
535 000	Vogelsbergkreis	63.1	•	•	•	•
535 000	Vogelsbergkreis	63.11	•	•	•	•
535 000	Vogelsbergkreis	63.12	—	—	—	—
535 000	Vogelsbergkreis	63.9	•	•	•	•
535 000	Vogelsbergkreis	63.91	—	—	—	—
535 000	Vogelsbergkreis	63.99	•	•	•	•
535 000	Vogelsbergkreis	K	18	19 125	19	19 145
535 000	Vogelsbergkreis	64	5	16 490	17	16 508
535 000	Vogelsbergkreis	64.1	5	16 490	17	16 508
535 000	Vogelsbergkreis	64.11	—	—	—	—
535 000	Vogelsbergkreis	64.19	5	16 490	17	16 508
535 000	Vogelsbergkreis	64.19.1	—	—	—	—
535 000	Vogelsbergkreis	64.19.2	—	—	—	—
535 000	Vogelsbergkreis	64.19.3	5	16 490	17	16 508
535 000	Vogelsbergkreis	64.19.4	—	—	—	—
535 000	Vogelsbergkreis	64.19.5	—	—	—	—
535 000	Vogelsbergkreis	64.19.6	—	—	—	—
535 000	Vogelsbergkreis	64.2	—	—	—	—
535 000	Vogelsbergkreis	64.3	—	—	—	—
535 000	Vogelsbergkreis	64.9	—	—	—	—
535 000	Vogelsbergkreis	64.91	—	—	—	—
535 000	Vogelsbergkreis	64.92	—	—	—	—
535 000	Vogelsbergkreis	64.92.1	—	—	—	—
535 000	Vogelsbergkreis	64.92.2	—	—	—	—
535 000	Vogelsbergkreis	64.99	—	—	—	—
535 000	Vogelsbergkreis	64.99.1	—	—	—	—
535 000	Vogelsbergkreis	64.99.9	—	—	—	—
535 000	Vogelsbergkreis	65	—	—	—	—
535 000	Vogelsbergkreis	65.1	—	—	—	—
535 000	Vogelsbergkreis	65.11	—	—	—	—
535 000	Vogelsbergkreis	65.12	—	—	—	—
535 000	Vogelsbergkreis	65.12.1	—	—	—	—
535 000	Vogelsbergkreis	65.12.2	—	—	—	—
535 000	Vogelsbergkreis	65.2	—	—	—	—
535 000	Vogelsbergkreis	65.3	—	—	—	—
535 000	Vogelsbergkreis	66	13	2 635	2	2 637
535 000	Vogelsbergkreis	66.1	•	•	•	•

6. Umsatzsteuerpflichtige und steuerbarer Umsatz in Hessen 2021 nach Verwaltungsbezirken und wirtschaftlicher Gliederung

AGS	Regierungsbezirk Kreisfreie Stadt Landkreis	WZ 2008	Steuer- pflichtige	Steuerbarer Umsatz		
				Lieferungen und Leistungen	inner- gemein- schaftliche Erwerbe	insgesamt
			Anzahl	1 000 Euro		
535 000	Vogelsbergkreis	66.11	—	—	—	—
535 000	Vogelsbergkreis	66.12	—	—	—	—
535 000	Vogelsbergkreis	66.19	•	•	•	•
535 000	Vogelsbergkreis	66.2	7	1 237	—	1 238
535 000	Vogelsbergkreis	66.21	—	—	—	—
535 000	Vogelsbergkreis	66.22	•	•	•	•
535 000	Vogelsbergkreis	66.29	•	•	•	•
535 000	Vogelsbergkreis	66.3	•	•	•	•
535 000	Vogelsbergkreis	L	230	57 626	601	58 227
535 000	Vogelsbergkreis	68	230	57 626	601	58 227
535 000	Vogelsbergkreis	68.1	7	2 649	•	•
535 000	Vogelsbergkreis	68.2	199	51 381	•	•
535 000	Vogelsbergkreis	68.3	24	3 596	•	•
535 000	Vogelsbergkreis	68.31	12	1 927	•	•
535 000	Vogelsbergkreis	68.32	12	1 669	•	•
535 000	Vogelsbergkreis	M	375	100 447	29	100 477
535 000	Vogelsbergkreis	69	80	24 570	—	24 571
535 000	Vogelsbergkreis	69.1	32	8 850	•	•
535 000	Vogelsbergkreis	69.10.1	16	6 937	—	6 938
535 000	Vogelsbergkreis	69.10.2	16	1 913	•	•
535 000	Vogelsbergkreis	69.10.3	—	—	—	—
535 000	Vogelsbergkreis	69.10.4	—	—	—	—
535 000	Vogelsbergkreis	69.10.9	—	—	—	—
535 000	Vogelsbergkreis	69.2	48	15 720	•	•
535 000	Vogelsbergkreis	69.20.1	4	817	•	•
535 000	Vogelsbergkreis	69.20.2	•	•	•	•
535 000	Vogelsbergkreis	69.20.3	35	14 022	•	•
535 000	Vogelsbergkreis	69.20.4	•	•	•	•
535 000	Vogelsbergkreis	70	79	12 801	5	12 807
535 000	Vogelsbergkreis	70.1	28	6 445	1	6 446
535 000	Vogelsbergkreis	70.10.1	•	•	•	•
535 000	Vogelsbergkreis	70.10.9	•	•	•	•
535 000	Vogelsbergkreis	70.2	51	6 357	4	6 361
535 000	Vogelsbergkreis	70.21	—	—	—	—
535 000	Vogelsbergkreis	70.22	51	6 357	4	6 361
535 000	Vogelsbergkreis	71	126	45 776	7	45 784
535 000	Vogelsbergkreis	71.1	122	44 552	•	•
535 000	Vogelsbergkreis	71.11	27	5 322	•	•
535 000	Vogelsbergkreis	71.11.1	21	4 116	•	•
535 000	Vogelsbergkreis	71.11.2	—	—	—	—
535 000	Vogelsbergkreis	71.11.3	•	•	•	•
535 000	Vogelsbergkreis	71.11.4	•	•	•	•
535 000	Vogelsbergkreis	71.12	95	39 231	•	•
535 000	Vogelsbergkreis	71.12.1	40	20 745	2	20 747
535 000	Vogelsbergkreis	71.12.2	26	11 749	1	11 750
535 000	Vogelsbergkreis	71.12.3	•	•	•	•
535 000	Vogelsbergkreis	71.12.9	•	•	•	•
535 000	Vogelsbergkreis	71.2	4	1 224	•	•
535 000	Vogelsbergkreis	72	6	1 543	•	•
535 000	Vogelsbergkreis	72.1	6	1 543	•	•
535 000	Vogelsbergkreis	72.11	•	•	•	•
535 000	Vogelsbergkreis	72.19	•	•	•	•
535 000	Vogelsbergkreis	72.2	—	—	—	—
535 000	Vogelsbergkreis	73	25	6 195	5	6 200

6. Umsatzsteuerpflichtige und steuerbarer Umsatz in Hessen 2021 nach Verwaltungsbezirken und wirtschaftlicher Gliederung

AGS	Regierungsbezirk Kreisfreie Stadt Landkreis	WZ 2008	Steuer- pflichtige	Steuerbarer Umsatz		
				Lieferungen und Leistungen	inner- gemein- schaftliche Erwerbe	insgesamt
			Anzahl	1 000 Euro		
535 000	Vogelsbergkreis	73.1	25	6 195	5	6 200
535 000	Vogelsbergkreis	73.11	25	6 195	5	6 200
535 000	Vogelsbergkreis	73.12	—	—	—	—
535 000	Vogelsbergkreis	73.2	—	—	—	—
535 000	Vogelsbergkreis	74	34	3 553	7	3 561
535 000	Vogelsbergkreis	74.1	10	1 212	6	1 219
535 000	Vogelsbergkreis	74.10.1	—	—	—	—
535 000	Vogelsbergkreis	74.10.2	7	636	•	•
535 000	Vogelsbergkreis	74.10.3	3	576	•	•
535 000	Vogelsbergkreis	74.2	•	•	•	•
535 000	Vogelsbergkreis	74.20.1	•	•	•	•
535 000	Vogelsbergkreis	74.20.2	—	—	—	—
535 000	Vogelsbergkreis	74.3	•	•	•	•
535 000	Vogelsbergkreis	74.30.1	•	•	•	•
535 000	Vogelsbergkreis	74.30.2	•	•	•	•
535 000	Vogelsbergkreis	74.9	13	1 548	•	•
535 000	Vogelsbergkreis	75	25	6 008	—	6 008
535 000	Vogelsbergkreis	75.00.1	•	•	•	•
535 000	Vogelsbergkreis	75.00.9	•	•	•	•
535 000	Vogelsbergkreis	N	198	66 992	436	67 428
535 000	Vogelsbergkreis	77	30	12 252	296	12 548
535 000	Vogelsbergkreis	77.1	7	845	227	1 072
535 000	Vogelsbergkreis	77.11	4	310	•	•
535 000	Vogelsbergkreis	77.12	3	534	•	•
535 000	Vogelsbergkreis	77.2	4	907	33	940
535 000	Vogelsbergkreis	77.21	•	•	•	•
535 000	Vogelsbergkreis	77.22	—	—	—	—
535 000	Vogelsbergkreis	77.29	•	•	•	•
535 000	Vogelsbergkreis	77.3	19	10 501	35	10 537
535 000	Vogelsbergkreis	77.31	7	644	•	•
535 000	Vogelsbergkreis	77.32	6	4 738	—	4 738
535 000	Vogelsbergkreis	77.33	—	—	—	—
535 000	Vogelsbergkreis	77.34	—	—	—	—
535 000	Vogelsbergkreis	77.35	—	—	—	—
535 000	Vogelsbergkreis	77.39	6	5 119	•	•
535 000	Vogelsbergkreis	77.4	—	—	—	—
535 000	Vogelsbergkreis	78	•	•	•	•
535 000	Vogelsbergkreis	78.1	•	•	•	•
535 000	Vogelsbergkreis	78.2	—	—	—	—
535 000	Vogelsbergkreis	78.3	—	—	—	—
535 000	Vogelsbergkreis	79	•	•	•	•
535 000	Vogelsbergkreis	79.1	•	•	•	•
535 000	Vogelsbergkreis	79.11	5	2 209	•	•
535 000	Vogelsbergkreis	79.12	•	•	•	•
535 000	Vogelsbergkreis	79.9	•	•	•	•
535 000	Vogelsbergkreis	80	5	4 912	•	•
535 000	Vogelsbergkreis	80.1	•	•	•	•
535 000	Vogelsbergkreis	80.2	•	•	•	•
535 000	Vogelsbergkreis	80.3	—	—	—	—
535 000	Vogelsbergkreis	81	120	37 001	59	37 060
535 000	Vogelsbergkreis	81.1	39	6 445	4	6 449
535 000	Vogelsbergkreis	81.2	38	17 185	5	17 190
535 000	Vogelsbergkreis	81.21	17	12 675	•	•
535 000	Vogelsbergkreis	81.22	18	3 635	1	3 636

6. Umsatzsteuerpflichtige und steuerbarer Umsatz in Hessen 2021 nach Verwaltungsbezirken und wirtschaftlicher Gliederung

AGS	Regierungsbezirk Kreisfreie Stadt Landkreis	WZ 2008	Steuer- pflichtige	Steuerbarer Umsatz		
				Lieferungen und Leistungen	inner- gemein- schaftliche Erwerbe	insgesamt
			Anzahl	1 000 Euro		
535 000	Vogelsbergkreis	81.22.1	18	3 635	1	3 636
535 000	Vogelsbergkreis	81.22.9	—	—	—	—
535 000	Vogelsbergkreis	81.29	3	875	•	•
535 000	Vogelsbergkreis	81.29.1	—	—	—	—
535 000	Vogelsbergkreis	81.29.2	—	—	—	—
535 000	Vogelsbergkreis	81.29.9	3	875	•	•
535 000	Vogelsbergkreis	81.3	43	13 371	49	13 420
535 000	Vogelsbergkreis	81.30.1	36	12 767	•	•
535 000	Vogelsbergkreis	81.30.9	7	603	•	•
535 000	Vogelsbergkreis	82	31	9 957	74	10 031
535 000	Vogelsbergkreis	82.1	7	1 058	•	•
535 000	Vogelsbergkreis	82.11	•	•	•	•
535 000	Vogelsbergkreis	82.19	•	•	•	•
535 000	Vogelsbergkreis	82.2	—	—	—	—
535 000	Vogelsbergkreis	82.3	6	1 693	•	•
535 000	Vogelsbergkreis	82.9	18	7 206	73	7 278
535 000	Vogelsbergkreis	82.91	•	•	•	•
535 000	Vogelsbergkreis	82.91.1	—	—	—	—
535 000	Vogelsbergkreis	82.91.2	•	•	•	•
535 000	Vogelsbergkreis	82.92	•	•	•	•
535 000	Vogelsbergkreis	82.99	•	•	•	•
535 000	Vogelsbergkreis	82.99.1	—	—	—	—
535 000	Vogelsbergkreis	82.99.9	•	•	•	•
535 000	Vogelsbergkreis	O	—	—	—	—
535 000	Vogelsbergkreis	P	52	9 704	7	9 711
535 000	Vogelsbergkreis	85	52	9 704	7	9 711
535 000	Vogelsbergkreis	85.1	—	—	—	—
535 000	Vogelsbergkreis	85.2	—	—	—	—
535 000	Vogelsbergkreis	85.3	•	•	•	•
535 000	Vogelsbergkreis	85.31	—	—	—	—
535 000	Vogelsbergkreis	85.32	•	•	•	•
535 000	Vogelsbergkreis	85.4	—	—	—	—
535 000	Vogelsbergkreis	85.41	—	—	—	—
535 000	Vogelsbergkreis	85.42	—	—	—	—
535 000	Vogelsbergkreis	85.42.1	—	—	—	—
535 000	Vogelsbergkreis	85.42.2	—	—	—	—
535 000	Vogelsbergkreis	85.42.3	—	—	—	—
535 000	Vogelsbergkreis	85.42.4	—	—	—	—
535 000	Vogelsbergkreis	85.5	•	•	•	•
535 000	Vogelsbergkreis	85.51	•	•	•	•
535 000	Vogelsbergkreis	85.52	•	•	•	•
535 000	Vogelsbergkreis	85.53	22	4 971	•	•
535 000	Vogelsbergkreis	85.59	19	3 590	—	3 590
535 000	Vogelsbergkreis	85.59.1	•	•	•	•
535 000	Vogelsbergkreis	85.59.2	8	905	—	905
535 000	Vogelsbergkreis	85.59.9	•	•	•	•
535 000	Vogelsbergkreis	85.6	—	—	—	—
535 000	Vogelsbergkreis	Q	50	130 466	126	130 592
535 000	Vogelsbergkreis	86	36	12 099	116	12 215
535 000	Vogelsbergkreis	86.1	3	918	115	1 033
535 000	Vogelsbergkreis	86.10.1	•	•	•	•
535 000	Vogelsbergkreis	86.10.2	—	—	—	—
535 000	Vogelsbergkreis	86.10.3	•	•	•	•
535 000	Vogelsbergkreis	86.2	13	8 691	—	8 691

6. Umsatzsteuerpflichtige und steuerbarer Umsatz in Hessen 2021 nach Verwaltungsbezirken und wirtschaftlicher Gliederung

AGS	Regierungsbezirk Kreisfreie Stadt Landkreis	WZ 2008	Steuer- pflichtige	Steuerbarer Umsatz		
				Lieferungen und Leistungen	inner- gemein- schaftliche Erwerbe	insgesamt
			Anzahl	1 000 Euro		
535 000	Vogelsbergkreis	86.21	•	•	•	•
535 000	Vogelsbergkreis	86.22	•	•	•	•
535 000	Vogelsbergkreis	86.23	6	5 281	—	5 282
535 000	Vogelsbergkreis	86.9	20	2 490	1	2 491
535 000	Vogelsbergkreis	86.90.1	•	•	•	•
535 000	Vogelsbergkreis	86.90.2	4	1 005	•	•
535 000	Vogelsbergkreis	86.90.3	•	•	•	•
535 000	Vogelsbergkreis	86.90.9	13	1 385	•	•
535 000	Vogelsbergkreis	87	•	•	•	•
535 000	Vogelsbergkreis	87.1	•	•	•	•
535 000	Vogelsbergkreis	87.2	—	—	—	—
535 000	Vogelsbergkreis	87.3	—	—	—	—
535 000	Vogelsbergkreis	87.9	—	—	—	—
535 000	Vogelsbergkreis	88	•	•	•	•
535 000	Vogelsbergkreis	88.1	•	•	•	•
535 000	Vogelsbergkreis	88.10.1	•	•	•	•
535 000	Vogelsbergkreis	88.10.2	•	•	•	•
535 000	Vogelsbergkreis	88.9	•	•	•	•
535 000	Vogelsbergkreis	88.91	—	—	—	—
535 000	Vogelsbergkreis	88.99	•	•	•	•
535 000	Vogelsbergkreis	R	•	•	•	•
535 000	Vogelsbergkreis	90	•	•	•	•
535 000	Vogelsbergkreis	90.01	•	•	•	•
535 000	Vogelsbergkreis	90.01.1	—	—	—	—
535 000	Vogelsbergkreis	90.01.2	—	—	—	—
535 000	Vogelsbergkreis	90.01.3	—	—	—	—
535 000	Vogelsbergkreis	90.01.4	•	•	•	•
535 000	Vogelsbergkreis	90.02	—	—	—	—
535 000	Vogelsbergkreis	90.03	16	1 923	—	1 924
535 000	Vogelsbergkreis	90.03.1	—	—	—	—
535 000	Vogelsbergkreis	90.03.2	7	1 222	—	1 222
535 000	Vogelsbergkreis	90.03.3	•	•	•	•
535 000	Vogelsbergkreis	90.03.4	•	•	•	•
535 000	Vogelsbergkreis	90.03.5	5	351	•	•
535 000	Vogelsbergkreis	90.04	—	—	—	—
535 000	Vogelsbergkreis	90.04.1	—	—	—	—
535 000	Vogelsbergkreis	90.04.2	—	—	—	—
535 000	Vogelsbergkreis	90.04.3	—	—	—	—
535 000	Vogelsbergkreis	91	—	—	—	—
535 000	Vogelsbergkreis	91.01	—	—	—	—
535 000	Vogelsbergkreis	91.02	—	—	—	—
535 000	Vogelsbergkreis	91.03	—	—	—	—
535 000	Vogelsbergkreis	91.04	—	—	—	—
535 000	Vogelsbergkreis	92	5	1 671	•	•
535 000	Vogelsbergkreis	92.00.1	•	•	•	•
535 000	Vogelsbergkreis	92.00.2	•	•	•	•
535 000	Vogelsbergkreis	92.00.3	—	—	—	—
535 000	Vogelsbergkreis	93	23	4 207	7	4 214
535 000	Vogelsbergkreis	93.1	17	2 873	1	2 874
535 000	Vogelsbergkreis	93.11	4	1 084	1	1 085
535 000	Vogelsbergkreis	93.12	•	•	•	•
535 000	Vogelsbergkreis	93.13	5	1 127	•	•
535 000	Vogelsbergkreis	93.19	•	•	•	•
535 000	Vogelsbergkreis	93.2	6	1 334	6	1 340

6. Umsatzsteuerpflichtige und steuerbarer Umsatz in Hessen 2021 nach Verwaltungsbezirken und wirtschaftlicher Gliederung

AGS	Regierungsbezirk Kreisfreie Stadt Landkreis	WZ 2008	Steuer- pflichtige	Steuerbarer Umsatz		
				Lieferungen und Leistungen	inner- gemein- schaftliche Erwerbe	insgesamt
			Anzahl	1 000 Euro		
535 000	Vogelsbergkreis	93.21	—	—	—	—
535 000	Vogelsbergkreis	93.29	6	1 334	6	1 340
535 000	Vogelsbergkreis	S	142	43 388	1 013	44 401
535 000	Vogelsbergkreis	94	10	4 652	14	4 666
535 000	Vogelsbergkreis	94.1	•	•	•	•
535 000	Vogelsbergkreis	94.11	•	•	•	•
535 000	Vogelsbergkreis	94.12	—	—	—	—
535 000	Vogelsbergkreis	94.2	—	—	—	—
535 000	Vogelsbergkreis	94.9	•	•	•	•
535 000	Vogelsbergkreis	94.91	—	—	—	—
535 000	Vogelsbergkreis	94.92	—	—	—	—
535 000	Vogelsbergkreis	94.99	•	•	•	•
535 000	Vogelsbergkreis	94.99.1	•	•	•	•
535 000	Vogelsbergkreis	94.99.2	—	—	—	—
535 000	Vogelsbergkreis	94.99.3	4	154	•	•
535 000	Vogelsbergkreis	94.99.4	—	—	—	—
535 000	Vogelsbergkreis	94.99.9	3	201	•	•
535 000	Vogelsbergkreis	95	11	2 297	55	2 352
535 000	Vogelsbergkreis	95.1	•	•	•	•
535 000	Vogelsbergkreis	95.11	•	•	•	•
535 000	Vogelsbergkreis	95.12	—	—	—	—
535 000	Vogelsbergkreis	95.2	•	•	•	•
535 000	Vogelsbergkreis	95.21	—	—	—	—
535 000	Vogelsbergkreis	95.22	—	—	—	—
535 000	Vogelsbergkreis	95.23	•	•	•	•
535 000	Vogelsbergkreis	95.24	•	•	•	•
535 000	Vogelsbergkreis	95.25	—	—	—	—
535 000	Vogelsbergkreis	95.29	5	456	•	•
535 000	Vogelsbergkreis	96	121	36 440	944	37 384
535 000	Vogelsbergkreis	96.01	•	•	•	•
535 000	Vogelsbergkreis	96.02	69	6 617	18	6 635
535 000	Vogelsbergkreis	96.02.1	54	5 371	17	5 388
535 000	Vogelsbergkreis	96.02.2	15	1 246	1	1 247
535 000	Vogelsbergkreis	96.03	•	•	•	•
535 000	Vogelsbergkreis	96.03.1	•	•	•	•
535 000	Vogelsbergkreis	96.03.2	—	—	—	—
535 000	Vogelsbergkreis	96.04	•	•	•	•
535 000	Vogelsbergkreis	96.09	36	6 670	203	6 874
500 000	Regierungsbezirk Gießen	A - S	34 487	52 822 726	3 428 799	56 251 525
500 000	Regierungsbezirk Gießen	A	1 178	417 723	5 939	423 662
500 000	Regierungsbezirk Gießen	01	1 036	296 229	5 770	301 999
500 000	Regierungsbezirk Gießen	01.1	236	63 789	627	64 416
500 000	Regierungsbezirk Gießen	01.11	224	59 459	600	60 059
500 000	Regierungsbezirk Gießen	01.12	—	—	—	—
500 000	Regierungsbezirk Gießen	01.13	7	3 322	24	3 346
500 000	Regierungsbezirk Gießen	01.13.1	•	•	•	•
500 000	Regierungsbezirk Gießen	01.13.2	•	•	•	•
500 000	Regierungsbezirk Gießen	01.14	—	—	—	—
500 000	Regierungsbezirk Gießen	01.15	—	—	—	—
500 000	Regierungsbezirk Gießen	01.16	—	—	—	—
500 000	Regierungsbezirk Gießen	01.19	5	1 008	3	1 012
500 000	Regierungsbezirk Gießen	01.19.1	•	•	•	•
500 000	Regierungsbezirk Gießen	01.19.2	•	•	•	•
500 000	Regierungsbezirk Gießen	01.19.9	—	—	—	—

6. Umsatzsteuerpflichtige und steuerbarer Umsatz in Hessen 2021 nach Verwaltungsbezirken und wirtschaftlicher Gliederung

AGS	Regierungsbezirk Kreisfreie Stadt Landkreis	WZ 2008	Steuer- pflichtige	Steuerbarer Umsatz		
				Lieferungen und Leistungen	inner- gemein- schaftliche Erwerbe	insgesamt
			Anzahl	1 000 Euro		
500 000	Regierungsbezirk Gießen	01.2	5	519	8	528
500 000	Regierungsbezirk Gießen	01.21	•	•	•	•
500 000	Regierungsbezirk Gießen	01.22	—	—	—	—
500 000	Regierungsbezirk Gießen	01.23	—	—	—	—
500 000	Regierungsbezirk Gießen	01.24	•	•	•	•
500 000	Regierungsbezirk Gießen	01.25	•	•	•	•
500 000	Regierungsbezirk Gießen	01.25.1	•	•	•	•
500 000	Regierungsbezirk Gießen	01.25.9	•	•	•	•
500 000	Regierungsbezirk Gießen	01.26	—	—	—	—
500 000	Regierungsbezirk Gießen	01.27	—	—	—	—
500 000	Regierungsbezirk Gießen	01.28	—	—	—	—
500 000	Regierungsbezirk Gießen	01.29	•	•	•	•
500 000	Regierungsbezirk Gießen	01.3	19	8 719	226	8 946
500 000	Regierungsbezirk Gießen	01.30.1	9	2 789	10	2 799
500 000	Regierungsbezirk Gießen	01.30.2	10	5 930	216	6 146
500 000	Regierungsbezirk Gießen	01.4	90	24 999	186	25 185
500 000	Regierungsbezirk Gießen	01.41	18	9 083	26	9 109
500 000	Regierungsbezirk Gießen	01.42	5	1 048	•	•
500 000	Regierungsbezirk Gießen	01.43	23	3 246	38	3 284
500 000	Regierungsbezirk Gießen	01.44	—	—	—	—
500 000	Regierungsbezirk Gießen	01.45	13	1 321	37	1 358
500 000	Regierungsbezirk Gießen	01.46	8	5 181	—	5 181
500 000	Regierungsbezirk Gießen	01.47	6	3 222	•	•
500 000	Regierungsbezirk Gießen	01.49	17	1 898	41	1 939
500 000	Regierungsbezirk Gießen	01.5	559	132 204	1 201	133 405
500 000	Regierungsbezirk Gießen	01.6	127	65 998	3 521	69 519
500 000	Regierungsbezirk Gießen	01.61	50	20 787	2 075	22 862
500 000	Regierungsbezirk Gießen	01.62	64	40 077	1 112	41 190
500 000	Regierungsbezirk Gießen	01.63	•	•	•	•
500 000	Regierungsbezirk Gießen	01.64	•	•	•	•
500 000	Regierungsbezirk Gießen	01.7	—	—	—	—
500 000	Regierungsbezirk Gießen	02	137	121 022	162	121 184
500 000	Regierungsbezirk Gießen	02.1	23	56 678	60	56 738
500 000	Regierungsbezirk Gießen	02.2	38	9 339	39	9 378
500 000	Regierungsbezirk Gießen	02.3	—	—	—	—
500 000	Regierungsbezirk Gießen	02.4	76	55 005	63	55 068
500 000	Regierungsbezirk Gießen	03	5	472	7	479
500 000	Regierungsbezirk Gießen	03.1	—	—	—	—
500 000	Regierungsbezirk Gießen	03.11	—	—	—	—
500 000	Regierungsbezirk Gießen	03.12	—	—	—	—
500 000	Regierungsbezirk Gießen	03.2	5	472	7	479
500 000	Regierungsbezirk Gießen	03.21	—	—	—	—
500 000	Regierungsbezirk Gießen	03.22	5	472	7	479
500 000	Regierungsbezirk Gießen	B	•	•	•	•
500 000	Regierungsbezirk Gießen	05	—	—	—	—
500 000	Regierungsbezirk Gießen	05.1	—	—	—	—
500 000	Regierungsbezirk Gießen	05.2	—	—	—	—
500 000	Regierungsbezirk Gießen	06	—	—	—	—
500 000	Regierungsbezirk Gießen	06.1	—	—	—	—
500 000	Regierungsbezirk Gießen	06.2	—	—	—	—
500 000	Regierungsbezirk Gießen	07	—	—	—	—
500 000	Regierungsbezirk Gießen	07.1	—	—	—	—
500 000	Regierungsbezirk Gießen	07.2	—	—	—	—
500 000	Regierungsbezirk Gießen	07.21	—	—	—	—

6. Umsatzsteuerpflichtige und steuerbarer Umsatz in Hessen 2021 nach Verwaltungsbezirken und wirtschaftlicher Gliederung

AGS	Regierungsbezirk Kreisfreie Stadt Landkreis	WZ 2008	Steuer- pflichtige	Steuerbarer Umsatz		
				Lieferungen und Leistungen	inner- gemein- schaftliche Erwerbe	insgesamt
			Anzahl	1 000 Euro		
500 000	Regierungsbezirk Gießen	07.29	—	—	—	—
500 000	Regierungsbezirk Gießen	08	•	•	•	•
500 000	Regierungsbezirk Gießen	08.1	28	112 158	1 216	113 374
500 000	Regierungsbezirk Gießen	08.11	17	48 232	268	48 500
500 000	Regierungsbezirk Gießen	08.12	11	63 927	948	64 875
500 000	Regierungsbezirk Gießen	08.9	•	•	•	•
500 000	Regierungsbezirk Gießen	08.91	—	—	—	—
500 000	Regierungsbezirk Gießen	08.92	—	—	—	—
500 000	Regierungsbezirk Gießen	08.93	—	—	—	—
500 000	Regierungsbezirk Gießen	08.99	•	•	•	•
500 000	Regierungsbezirk Gießen	09	—	—	—	—
500 000	Regierungsbezirk Gießen	09.1	—	—	—	—
500 000	Regierungsbezirk Gießen	09.9	—	—	—	—
500 000	Regierungsbezirk Gießen	C	3 153	19 588 040	1 632 239	21 220 278
500 000	Regierungsbezirk Gießen	10	386	697 986	77 551	775 537
500 000	Regierungsbezirk Gießen	10.1	192	207 311	9 935	217 246
500 000	Regierungsbezirk Gießen	10.11	•	•	•	•
500 000	Regierungsbezirk Gießen	10.12	•	•	•	•
500 000	Regierungsbezirk Gießen	10.13	•	•	•	•
500 000	Regierungsbezirk Gießen	10.2	•	•	•	•
500 000	Regierungsbezirk Gießen	10.3	3	270	•	•
500 000	Regierungsbezirk Gießen	10.31	—	—	—	—
500 000	Regierungsbezirk Gießen	10.32	3	270	•	•
500 000	Regierungsbezirk Gießen	10.39	—	—	—	—
500 000	Regierungsbezirk Gießen	10.4	•	•	•	•
500 000	Regierungsbezirk Gießen	10.41	•	•	•	•
500 000	Regierungsbezirk Gießen	10.42	—	—	—	—
500 000	Regierungsbezirk Gießen	10.5	7	25 719	262	25 981
500 000	Regierungsbezirk Gießen	10.51	•	•	•	•
500 000	Regierungsbezirk Gießen	10.52	•	•	•	•
500 000	Regierungsbezirk Gießen	10.6	8	11 757	267	12 024
500 000	Regierungsbezirk Gießen	10.61	8	11 757	267	12 024
500 000	Regierungsbezirk Gießen	10.62	—	—	—	—
500 000	Regierungsbezirk Gießen	10.7	•	•	•	•
500 000	Regierungsbezirk Gießen	10.71	•	•	•	•
500 000	Regierungsbezirk Gießen	10.72	•	•	•	•
500 000	Regierungsbezirk Gießen	10.73	—	—	—	—
500 000	Regierungsbezirk Gießen	10.8	•	•	•	•
500 000	Regierungsbezirk Gießen	10.81	—	—	—	—
500 000	Regierungsbezirk Gießen	10.82	•	•	•	•
500 000	Regierungsbezirk Gießen	10.83	5	702	1	703
500 000	Regierungsbezirk Gießen	10.84	—	—	—	—
500 000	Regierungsbezirk Gießen	10.85	•	•	•	•
500 000	Regierungsbezirk Gießen	10.86	•	•	•	•
500 000	Regierungsbezirk Gießen	10.89	•	•	•	•
500 000	Regierungsbezirk Gießen	10.9	8	11 028	133	11 161
500 000	Regierungsbezirk Gießen	10.91	5	10 556	•	•
500 000	Regierungsbezirk Gießen	10.92	3	471	•	•
500 000	Regierungsbezirk Gießen	11	20	26 416	910	27 326
500 000	Regierungsbezirk Gießen	11.01	•	•	•	•
500 000	Regierungsbezirk Gießen	11.02	—	—	—	—
500 000	Regierungsbezirk Gießen	11.03	•	•	•	•
500 000	Regierungsbezirk Gießen	11.04	—	—	—	—
500 000	Regierungsbezirk Gießen	11.05	•	•	•	•

6. Umsatzsteuerpflichtige und steuerbarer Umsatz in Hessen 2021 nach Verwaltungsbezirken und wirtschaftlicher Gliederung

AGS	Regierungsbezirk Kreisfreie Stadt Landkreis	WZ 2008	Steuer- pflichtige	Steuerbarer Umsatz		
				Lieferungen und Leistungen	inner- gemein- schaftliche Erwerbe	insgesamt
			Anzahl	1 000 Euro		
500 000	Regierungsbezirk Gießen	11.06	—	—	—	—
500 000	Regierungsbezirk Gießen	11.07	4	1 751	3	1 754
500 000	Regierungsbezirk Gießen	12
500 000	Regierungsbezirk Gießen	13	48	132 771	21 204	153 975
500 000	Regierungsbezirk Gießen	13.1
500 000	Regierungsbezirk Gießen	13.2
500 000	Regierungsbezirk Gießen	13.3	16	6 412	201	6 613
500 000	Regierungsbezirk Gießen	13.9	26	117 074	19 798	136 872
500 000	Regierungsbezirk Gießen	13.91
500 000	Regierungsbezirk Gießen	13.92	15	69 053	14 433	83 486
500 000	Regierungsbezirk Gießen	13.93	—	—	—	—
500 000	Regierungsbezirk Gießen	13.94
500 000	Regierungsbezirk Gießen	13.95	—	—	—	—
500 000	Regierungsbezirk Gießen	13.96
500 000	Regierungsbezirk Gießen	13.99	3	1 167	11	1 178
500 000	Regierungsbezirk Gießen	14	29	43 969	2 807	46 776
500 000	Regierungsbezirk Gießen	14.1	22	42 472	2 732	45 203
500 000	Regierungsbezirk Gießen	14.11	—	—	—	—
500 000	Regierungsbezirk Gießen	14.12
500 000	Regierungsbezirk Gießen	14.13	13	3 306	273	3 578
500 000	Regierungsbezirk Gießen	14.14
500 000	Regierungsbezirk Gießen	14.19
500 000	Regierungsbezirk Gießen	14.2
500 000	Regierungsbezirk Gießen	14.3
500 000	Regierungsbezirk Gießen	14.31
500 000	Regierungsbezirk Gießen	14.39	4	208	19	228
500 000	Regierungsbezirk Gießen	15	14	14 329	126	14 456
500 000	Regierungsbezirk Gießen	15.1
500 000	Regierungsbezirk Gießen	15.11
500 000	Regierungsbezirk Gießen	15.12	12	13 665	98	13 763
500 000	Regierungsbezirk Gießen	15.2
500 000	Regierungsbezirk Gießen	16	225	337 820	34 714	372 534
500 000	Regierungsbezirk Gießen	16.1	41	183 546	25 907	209 454
500 000	Regierungsbezirk Gießen	16.2	184	154 274	8 806	163 080
500 000	Regierungsbezirk Gießen	16.21
500 000	Regierungsbezirk Gießen	16.22	—	—	—	—
500 000	Regierungsbezirk Gießen	16.23	141	102 602	3 136	105 737
500 000	Regierungsbezirk Gießen	16.24	12	29 517	4 724	34 241
500 000	Regierungsbezirk Gießen	16.29
500 000	Regierungsbezirk Gießen	17	25	396 072	40 123	436 194
500 000	Regierungsbezirk Gießen	17.1
500 000	Regierungsbezirk Gießen	17.11
500 000	Regierungsbezirk Gießen	17.12
500 000	Regierungsbezirk Gießen	17.2
500 000	Regierungsbezirk Gießen	17.21	12	281 090	27 938	309 028
500 000	Regierungsbezirk Gießen	17.22	—	—	—	—
500 000	Regierungsbezirk Gießen	17.23
500 000	Regierungsbezirk Gießen	17.24
500 000	Regierungsbezirk Gießen	17.29
500 000	Regierungsbezirk Gießen	18	118	114 922	5 723	120 644
500 000	Regierungsbezirk Gießen	18.1	112	113 563	5 666	119 229
500 000	Regierungsbezirk Gießen	18.11
500 000	Regierungsbezirk Gießen	18.12	78	87 011	5 464	92 475
500 000	Regierungsbezirk Gießen	18.13	19	2 944	132	3 075

6. Umsatzsteuerpflichtige und steuerbarer Umsatz in Hessen 2021 nach Verwaltungsbezirken und wirtschaftlicher Gliederung

AGS	Regierungsbezirk Kreisfreie Stadt Landkreis	WZ 2008	Steuer- pflichtige	Steuerbarer Umsatz		
				Lieferungen und Leistungen	inner- gemein- schaftliche Erwerbe	insgesamt
			Anzahl	1 000 Euro		
500 000	Regierungsbezirk Gießen	18.14	•	•	•	•
500 000	Regierungsbezirk Gießen	18.2	6	1 359	56	1 416
500 000	Regierungsbezirk Gießen	19	—	—	—	—
500 000	Regierungsbezirk Gießen	19.1	—	—	—	—
500 000	Regierungsbezirk Gießen	19.2	—	—	—	—
500 000	Regierungsbezirk Gießen	20	53	479 291	62 743	542 034
500 000	Regierungsbezirk Gießen	20.1	11	112 237	16 255	128 492
500 000	Regierungsbezirk Gießen	20.11	•	•	•	•
500 000	Regierungsbezirk Gießen	20.12	—	—	—	—
500 000	Regierungsbezirk Gießen	20.13	—	—	—	—
500 000	Regierungsbezirk Gießen	20.14	•	•	•	•
500 000	Regierungsbezirk Gießen	20.15	—	—	—	—
500 000	Regierungsbezirk Gießen	20.16	•	•	•	•
500 000	Regierungsbezirk Gießen	20.17	•	•	•	•
500 000	Regierungsbezirk Gießen	20.2	•	•	•	•
500 000	Regierungsbezirk Gießen	20.3	9	187 576	28 925	216 501
500 000	Regierungsbezirk Gießen	20.4	•	•	•	•
500 000	Regierungsbezirk Gießen	20.41	•	•	•	•
500 000	Regierungsbezirk Gießen	20.42	8	9 172	136	9 308
500 000	Regierungsbezirk Gießen	20.5	12	135 525	15 575	151 100
500 000	Regierungsbezirk Gießen	20.51	•	•	•	•
500 000	Regierungsbezirk Gießen	20.52	•	•	•	•
500 000	Regierungsbezirk Gießen	20.53	•	•	•	•
500 000	Regierungsbezirk Gießen	20.59	•	•	•	•
500 000	Regierungsbezirk Gießen	20.6	•	•	•	•
500 000	Regierungsbezirk Gießen	21	•	•	•	•
500 000	Regierungsbezirk Gießen	21.1	•	•	•	•
500 000	Regierungsbezirk Gießen	21.2	•	•	•	•
500 000	Regierungsbezirk Gießen	22	106	811 683	90 588	902 271
500 000	Regierungsbezirk Gießen	22.1	•	•	•	•
500 000	Regierungsbezirk Gießen	22.11	•	•	•	•
500 000	Regierungsbezirk Gießen	22.19	7	62 370	4 093	66 463
500 000	Regierungsbezirk Gießen	22.2	•	•	•	•
500 000	Regierungsbezirk Gießen	22.21	18	176 119	40 411	216 530
500 000	Regierungsbezirk Gießen	22.22	•	•	•	•
500 000	Regierungsbezirk Gießen	22.23	27	207 481	18 406	225 887
500 000	Regierungsbezirk Gießen	22.29	35	311 146	20 239	331 386
500 000	Regierungsbezirk Gießen	23	174	498 675	60 185	558 860
500 000	Regierungsbezirk Gießen	23.1	13	26 791	1 494	28 285
500 000	Regierungsbezirk Gießen	23.11	•	•	•	•
500 000	Regierungsbezirk Gießen	23.12	•	•	•	•
500 000	Regierungsbezirk Gießen	23.13	•	•	•	•
500 000	Regierungsbezirk Gießen	23.14	•	•	•	•
500 000	Regierungsbezirk Gießen	23.19	•	•	•	•
500 000	Regierungsbezirk Gießen	23.2	•	•	•	•
500 000	Regierungsbezirk Gießen	23.3	9	40 778	9 746	50 524
500 000	Regierungsbezirk Gießen	23.31	•	•	•	•
500 000	Regierungsbezirk Gießen	23.32	•	•	•	•
500 000	Regierungsbezirk Gießen	23.4	•	•	•	•
500 000	Regierungsbezirk Gießen	23.41	7	1 849	277	2 126
500 000	Regierungsbezirk Gießen	23.42	•	•	•	•
500 000	Regierungsbezirk Gießen	23.43	—	—	—	—
500 000	Regierungsbezirk Gießen	23.44	—	—	—	—
500 000	Regierungsbezirk Gießen	23.49	3	1 323	137	1 459

6. Umsatzsteuerpflichtige und steuerbarer Umsatz in Hessen 2021 nach Verwaltungsbezirken und wirtschaftlicher Gliederung

AGS	Regierungsbezirk Kreisfreie Stadt Landkreis	WZ 2008	Steuer- pflichtige	Steuerbarer Umsatz		
				Lieferungen und Leistungen	inner- gemein- schaftliche Erwerbe	insgesamt
			Anzahl	1 000 Euro		
500 000	Regierungsbezirk Gießen	23.5
500 000	Regierungsbezirk Gießen	23.51
500 000	Regierungsbezirk Gießen	23.52	—	—	—	—
500 000	Regierungsbezirk Gießen	23.6	39	200 675	1 084	201 759
500 000	Regierungsbezirk Gießen	23.61	28	174 324	944	175 268
500 000	Regierungsbezirk Gießen	23.62	—	—	—	—
500 000	Regierungsbezirk Gießen	23.63	4	12 648	.	.
500 000	Regierungsbezirk Gießen	23.64	3	1 050	.	.
500 000	Regierungsbezirk Gießen	23.65	—	—	—	—
500 000	Regierungsbezirk Gießen	23.69	4	12 653	139	12 792
500 000	Regierungsbezirk Gießen	23.7	85	34 104	1 744	35 848
500 000	Regierungsbezirk Gießen	23.9	11	177 464	43 005	220 469
500 000	Regierungsbezirk Gießen	23.91
500 000	Regierungsbezirk Gießen	23.99
500 000	Regierungsbezirk Gießen	24	53	1 105 498	40 973	1 146 471
500 000	Regierungsbezirk Gießen	24.1	15	10 509	95	10 603
500 000	Regierungsbezirk Gießen	24.2	5	10 061	598	10 659
500 000	Regierungsbezirk Gießen	24.3
500 000	Regierungsbezirk Gießen	24.31
500 000	Regierungsbezirk Gießen	24.32	—	—	—	—
500 000	Regierungsbezirk Gießen	24.33	—	—	—	—
500 000	Regierungsbezirk Gießen	24.34
500 000	Regierungsbezirk Gießen	24.4
500 000	Regierungsbezirk Gießen	24.41
500 000	Regierungsbezirk Gießen	24.42	—	—	—	—
500 000	Regierungsbezirk Gießen	24.43	—	—	—	—
500 000	Regierungsbezirk Gießen	24.44	—	—	—	—
500 000	Regierungsbezirk Gießen	24.45	7	10 005	—	10 005
500 000	Regierungsbezirk Gießen	24.46	—	—	—	—
500 000	Regierungsbezirk Gießen	24.5	20	1 068 498	40 258	1 108 756
500 000	Regierungsbezirk Gießen	24.51
500 000	Regierungsbezirk Gießen	24.52
500 000	Regierungsbezirk Gießen	24.53
500 000	Regierungsbezirk Gießen	24.54
500 000	Regierungsbezirk Gießen	25	676	3 448 609	412 041	3 860 650
500 000	Regierungsbezirk Gießen	25.1	154	491 571	52 587	544 158
500 000	Regierungsbezirk Gießen	25.11	99	371 086	49 641	420 727
500 000	Regierungsbezirk Gießen	25.12	55	120 484	2 947	123 431
500 000	Regierungsbezirk Gießen	25.2
500 000	Regierungsbezirk Gießen	25.21	4	2 696	317	3 013
500 000	Regierungsbezirk Gießen	25.29
500 000	Regierungsbezirk Gießen	25.3	—	—	—	—
500 000	Regierungsbezirk Gießen	25.4
500 000	Regierungsbezirk Gießen	25.5	29	576 531	74 172	650 703
500 000	Regierungsbezirk Gießen	25.6	335	451 006	12 047	463 053
500 000	Regierungsbezirk Gießen	25.61	61	170 287	3 058	173 345
500 000	Regierungsbezirk Gießen	25.62	274	280 719	8 989	289 708
500 000	Regierungsbezirk Gießen	25.7	63	498 114	93 456	591 569
500 000	Regierungsbezirk Gießen	25.71
500 000	Regierungsbezirk Gießen	25.72
500 000	Regierungsbezirk Gießen	25.73
500 000	Regierungsbezirk Gießen	25.73.1	21	88 620	3 439	92 058
500 000	Regierungsbezirk Gießen	25.73.2
500 000	Regierungsbezirk Gießen	25.73.3

6. Umsatzsteuerpflichtige und steuerbarer Umsatz in Hessen 2021 nach Verwaltungsbezirken und wirtschaftlicher Gliederung

AGS	Regierungsbezirk Kreisfreie Stadt Landkreis	WZ 2008	Steuer- pflichtige	Steuerbarer Umsatz		
				Lieferungen und Leistungen	inner- gemein- schaftliche Erwerbe	insgesamt
			Anzahl	1 000 Euro		
500 000	Regierungsbezirk Gießen	25.73.4	—	—	—	—
500 000	Regierungsbezirk Gießen	25.73.5	19	128 763	5 745	134 507
500 000	Regierungsbezirk Gießen	25.9	81	1 381 793	159 902	1 541 695
500 000	Regierungsbezirk Gießen	25.91	•	•	•	•
500 000	Regierungsbezirk Gießen	25.92	•	•	•	•
500 000	Regierungsbezirk Gießen	25.93	•	•	•	•
500 000	Regierungsbezirk Gießen	25.94	7	628 223	49 586	677 808
500 000	Regierungsbezirk Gießen	25.99	64	503 809	75 834	579 643
500 000	Regierungsbezirk Gießen	26	227	2 006 584	170 489	2 177 072
500 000	Regierungsbezirk Gießen	26.1	48	89 024	4 684	93 708
500 000	Regierungsbezirk Gießen	26.11	•	•	•	•
500 000	Regierungsbezirk Gießen	26.11.1	•	•	•	•
500 000	Regierungsbezirk Gießen	26.11.9	39	73 465	4 663	78 128
500 000	Regierungsbezirk Gießen	26.12	•	•	•	•
500 000	Regierungsbezirk Gießen	26.2	38	58 628	6 596	65 224
500 000	Regierungsbezirk Gießen	26.3	21	29 908	780	30 688
500 000	Regierungsbezirk Gießen	26.4	4	5 746	47	5 793
500 000	Regierungsbezirk Gießen	26.5	•	•	•	•
500 000	Regierungsbezirk Gießen	26.51	•	•	•	•
500 000	Regierungsbezirk Gießen	26.51.1	•	•	•	•
500 000	Regierungsbezirk Gießen	26.51.2	•	•	•	•
500 000	Regierungsbezirk Gießen	26.51.3	•	•	•	•
500 000	Regierungsbezirk Gießen	26.52	•	•	•	•
500 000	Regierungsbezirk Gießen	26.6	•	•	•	•
500 000	Regierungsbezirk Gießen	26.7	45	1 089 221	108 865	1 198 085
500 000	Regierungsbezirk Gießen	26.8	•	•	•	•
500 000	Regierungsbezirk Gießen	27	140	2 316 768	259 458	2 576 227
500 000	Regierungsbezirk Gießen	27.1	41	219 882	8 762	228 644
500 000	Regierungsbezirk Gießen	27.11	20	82 467	3 769	86 236
500 000	Regierungsbezirk Gießen	27.12	21	137 415	4 993	142 408
500 000	Regierungsbezirk Gießen	27.2	•	•	•	•
500 000	Regierungsbezirk Gießen	27.3	•	•	•	•
500 000	Regierungsbezirk Gießen	27.31	•	•	•	•
500 000	Regierungsbezirk Gießen	27.32	9	6 553	260	6 813
500 000	Regierungsbezirk Gießen	27.33	•	•	•	•
500 000	Regierungsbezirk Gießen	27.4	•	•	•	•
500 000	Regierungsbezirk Gießen	27.5	16	38 438	1 031	39 469
500 000	Regierungsbezirk Gießen	27.51	16	38 438	1 031	39 469
500 000	Regierungsbezirk Gießen	27.52	—	—	—	—
500 000	Regierungsbezirk Gießen	27.9	42	646 245	74 718	720 963
500 000	Regierungsbezirk Gießen	28	302	2 871 446	192 738	3 064 184
500 000	Regierungsbezirk Gießen	28.1	45	761 612	61 882	823 494
500 000	Regierungsbezirk Gießen	28.11	—	—	—	—
500 000	Regierungsbezirk Gießen	28.12	8	14 438	635	15 073
500 000	Regierungsbezirk Gießen	28.13	15	327 026	26 172	353 197
500 000	Regierungsbezirk Gießen	28.14	6	177 317	23 419	200 735
500 000	Regierungsbezirk Gießen	28.15	16	242 832	11 656	254 489
500 000	Regierungsbezirk Gießen	28.2	118	625 331	29 858	655 189
500 000	Regierungsbezirk Gießen	28.21	•	•	•	•
500 000	Regierungsbezirk Gießen	28.21.1	3	1 527	•	•
500 000	Regierungsbezirk Gießen	28.21.9	•	•	•	•
500 000	Regierungsbezirk Gießen	28.22	•	•	•	•
500 000	Regierungsbezirk Gießen	28.23	•	•	•	•
500 000	Regierungsbezirk Gießen	28.24	•	•	•	•

6. Umsatzsteuerpflichtige und steuerbarer Umsatz in Hessen 2021 nach Verwaltungsbezirken und wirtschaftlicher Gliederung

AGS	Regierungsbezirk Kreisfreie Stadt Landkreis	WZ 2008	Steuer- pflichtige	Steuerbarer Umsatz		
				Lieferungen und Leistungen	inner- gemein- schaftliche Erwerbe	insgesamt
			Anzahl	1 000 Euro		
500 000	Regierungsbezirk Gießen	28.25	30	179 096	7 751	186 848
500 000	Regierungsbezirk Gießen	28.29	44	218 052	10 068	228 120
500 000	Regierungsbezirk Gießen	28.3
500 000	Regierungsbezirk Gießen	28.4
500 000	Regierungsbezirk Gießen	28.41	19	142 870	26 785	169 655
500 000	Regierungsbezirk Gießen	28.49
500 000	Regierungsbezirk Gießen	28.9	98	1 270 297	72 380	1 342 678
500 000	Regierungsbezirk Gießen	28.91
500 000	Regierungsbezirk Gießen	28.92
500 000	Regierungsbezirk Gießen	28.92.1	—	—	—	—
500 000	Regierungsbezirk Gießen	28.92.2
500 000	Regierungsbezirk Gießen	28.93	14	276 740	4 437	281 176
500 000	Regierungsbezirk Gießen	28.94
500 000	Regierungsbezirk Gießen	28.95
500 000	Regierungsbezirk Gießen	28.96
500 000	Regierungsbezirk Gießen	28.99	69	809 058	54 118	863 176
500 000	Regierungsbezirk Gießen	29	40	550 221	57 407	607 628
500 000	Regierungsbezirk Gießen	29.1	6	1 339	12	1 351
500 000	Regierungsbezirk Gießen	29.10.1
500 000	Regierungsbezirk Gießen	29.10.2
500 000	Regierungsbezirk Gießen	29.2	13	21 380	2 736	24 115
500 000	Regierungsbezirk Gießen	29.3	21	527 502	54 659	582 161
500 000	Regierungsbezirk Gießen	29.31	—	—	—	—
500 000	Regierungsbezirk Gießen	29.32	21	527 502	54 659	582 161
500 000	Regierungsbezirk Gießen	30
500 000	Regierungsbezirk Gießen	30.1
500 000	Regierungsbezirk Gießen	30.11	—	—	—	—
500 000	Regierungsbezirk Gießen	30.12
500 000	Regierungsbezirk Gießen	30.2
500 000	Regierungsbezirk Gießen	30.20.1	—	—	—	—
500 000	Regierungsbezirk Gießen	30.20.2
500 000	Regierungsbezirk Gießen	30.3
500 000	Regierungsbezirk Gießen	30.4	—	—	—	—
500 000	Regierungsbezirk Gießen	30.9	5	5 239	12	5 250
500 000	Regierungsbezirk Gießen	30.91	—	—	—	—
500 000	Regierungsbezirk Gießen	30.92	5	5 239	12	5 250
500 000	Regierungsbezirk Gießen	30.99	—	—	—	—
500 000	Regierungsbezirk Gießen	31	115	182 773	23 707	206 480
500 000	Regierungsbezirk Gießen	31.01	14	118 665	19 204	137 869
500 000	Regierungsbezirk Gießen	31.02
500 000	Regierungsbezirk Gießen	31.03
500 000	Regierungsbezirk Gießen	31.09	87	39 174	2 369	41 543
500 000	Regierungsbezirk Gießen	31.09.1	8	6 407	379	6 786
500 000	Regierungsbezirk Gießen	31.09.9	79	32 767	1 990	34 757
500 000	Regierungsbezirk Gießen	32	202	359 647	25 497	385 144
500 000	Regierungsbezirk Gießen	32.1	29	12 554	138	12 692
500 000	Regierungsbezirk Gießen	32.11
500 000	Regierungsbezirk Gießen	32.12	23	10 851	131	10 983
500 000	Regierungsbezirk Gießen	32.13
500 000	Regierungsbezirk Gießen	32.2	14	7 544	105	7 649
500 000	Regierungsbezirk Gießen	32.3
500 000	Regierungsbezirk Gießen	32.4
500 000	Regierungsbezirk Gießen	32.5	118	268 970	18 413	287 383
500 000	Regierungsbezirk Gießen	32.50.1	28	217 628	17 577	235 205

6. Umsatzsteuerpflichtige und steuerbarer Umsatz in Hessen 2021 nach Verwaltungsbezirken und wirtschaftlicher Gliederung

AGS	Regierungsbezirk Kreisfreie Stadt Landkreis	WZ 2008	Steuer- pflichtige	Steuerbarer Umsatz		
				Lieferungen und Leistungen	inner- gemein- schaftliche Erwerbe	insgesamt
			Anzahl	1 000 Euro		
500 000	Regierungsbezirk Gießen	32.50.2	35	23 513	814	24 327
500 000	Regierungsbezirk Gießen	32.50.3	55	27 829	22	27 851
500 000	Regierungsbezirk Gießen	32.9	30	39 751	2 117	41 869
500 000	Regierungsbezirk Gießen	32.91
500 000	Regierungsbezirk Gießen	32.99
500 000	Regierungsbezirk Gießen	33
500 000	Regierungsbezirk Gießen	33.1	114	49 117	834	49 951
500 000	Regierungsbezirk Gießen	33.11
500 000	Regierungsbezirk Gießen	33.12	59	28 892	492	29 385
500 000	Regierungsbezirk Gießen	33.13	7	2 615	—	2 616
500 000	Regierungsbezirk Gießen	33.14
500 000	Regierungsbezirk Gießen	33.15
500 000	Regierungsbezirk Gießen	33.16
500 000	Regierungsbezirk Gießen	33.17	35	8 355	113	8 468
500 000	Regierungsbezirk Gießen	33.19	5	2 957	100	3 057
500 000	Regierungsbezirk Gießen	33.2
500 000	Regierungsbezirk Gießen	D	888	1 320 043	7 598	1 327 641
500 000	Regierungsbezirk Gießen	35	888	1 320 043	7 598	1 327 641
500 000	Regierungsbezirk Gießen	35.1	840	1 222 874	6 146	1 229 020
500 000	Regierungsbezirk Gießen	35.11	804	287 449	2 731	290 180
500 000	Regierungsbezirk Gießen	35.11.1	64	19 434	349	19 783
500 000	Regierungsbezirk Gießen	35.11.2	147	72 685	120	72 805
500 000	Regierungsbezirk Gießen	35.11.3	593	195 330	2 263	197 592
500 000	Regierungsbezirk Gießen	35.12
500 000	Regierungsbezirk Gießen	35.13	19	924 915	3 357	928 272
500 000	Regierungsbezirk Gießen	35.14
500 000	Regierungsbezirk Gießen	35.2	33	75 042	78	75 120
500 000	Regierungsbezirk Gießen	35.21
500 000	Regierungsbezirk Gießen	35.21.1
500 000	Regierungsbezirk Gießen	35.21.2	13	5 983	29	6 012
500 000	Regierungsbezirk Gießen	35.21.3
500 000	Regierungsbezirk Gießen	35.22
500 000	Regierungsbezirk Gießen	35.23
500 000	Regierungsbezirk Gießen	35.3	15	22 126	1 375	23 501
500 000	Regierungsbezirk Gießen	E	171	825 539	2 783	828 322
500 000	Regierungsbezirk Gießen	36	70	135 652	121	135 773
500 000	Regierungsbezirk Gießen	36.00.1
500 000	Regierungsbezirk Gießen	36.00.2	64	115 721	121	115 842
500 000	Regierungsbezirk Gießen	36.00.3
500 000	Regierungsbezirk Gießen	37	21	20 392	361	20 753
500 000	Regierungsbezirk Gießen	37.00.1
500 000	Regierungsbezirk Gießen	37.00.2
500 000	Regierungsbezirk Gießen	38	73	656 027	2 298	658 325
500 000	Regierungsbezirk Gießen	38.1	19	55 551	37	55 588
500 000	Regierungsbezirk Gießen	38.11
500 000	Regierungsbezirk Gießen	38.12
500 000	Regierungsbezirk Gießen	38.2	27	212 539	933	213 473
500 000	Regierungsbezirk Gießen	38.21	23	204 392	818	205 210
500 000	Regierungsbezirk Gießen	38.22	4	8 147	116	8 262
500 000	Regierungsbezirk Gießen	38.3	27	387 937	1 328	389 264
500 000	Regierungsbezirk Gießen	38.31	5	3 873	.	.
500 000	Regierungsbezirk Gießen	38.32	22	384 064	.	.
500 000	Regierungsbezirk Gießen	39	7	13 467	3	13 470
500 000	Regierungsbezirk Gießen	F	4 227	3 729 810	23 291	3 753 101

6. Umsatzsteuerpflichtige und steuerbarer Umsatz in Hessen 2021 nach Verwaltungsbezirken und wirtschaftlicher Gliederung

AGS	Regierungsbezirk Kreisfreie Stadt Landkreis	WZ 2008	Steuer- pflichtige	Steuerbarer Umsatz		
				Lieferungen und Leistungen	inner- gemein- schaftliche Erwerbe	insgesamt
			Anzahl	1 000 Euro		
500 000	Regierungsbezirk Gießen	41	303	895 180	1 579	896 760
500 000	Regierungsbezirk Gießen	41.1	45	169 229	84	169 313
500 000	Regierungsbezirk Gießen	41.10.1	6	880	9	889
500 000	Regierungsbezirk Gießen	41.10.2	5	2 594	61	2 655
500 000	Regierungsbezirk Gießen	41.10.3	34	165 755	15	165 770
500 000	Regierungsbezirk Gießen	41.2	258	725 951	1 495	727 446
500 000	Regierungsbezirk Gießen	41.20.1	236	711 312	1 468	712 779
500 000	Regierungsbezirk Gießen	41.20.2	22	14 639	28	14 667
500 000	Regierungsbezirk Gießen	42	132	453 007	248	453 256
500 000	Regierungsbezirk Gießen	42.1	54	219 686	109	219 795
500 000	Regierungsbezirk Gießen	42.11	51	215 017	109	215 126
500 000	Regierungsbezirk Gießen	42.12
500 000	Regierungsbezirk Gießen	42.13
500 000	Regierungsbezirk Gießen	42.2	33	158 962	99	159 061
500 000	Regierungsbezirk Gießen	42.21	21	147 391	99	147 491
500 000	Regierungsbezirk Gießen	42.22	12	11 570	—	11 571
500 000	Regierungsbezirk Gießen	42.9	45	74 360	40	74 399
500 000	Regierungsbezirk Gießen	42.91
500 000	Regierungsbezirk Gießen	42.99
500 000	Regierungsbezirk Gießen	43	3 792	2 381 622	21 464	2 403 086
500 000	Regierungsbezirk Gießen	43.1	91	65 665	143	65 808
500 000	Regierungsbezirk Gießen	43.11	20	29 138	34	29 172
500 000	Regierungsbezirk Gießen	43.12
500 000	Regierungsbezirk Gießen	43.13
500 000	Regierungsbezirk Gießen	43.2	1 381	1 017 563	8 614	1 026 176
500 000	Regierungsbezirk Gießen	43.21	422	320 017	1 830	321 847
500 000	Regierungsbezirk Gießen	43.22	523	543 256	3 563	546 819
500 000	Regierungsbezirk Gießen	43.29	436	154 290	3 220	157 510
500 000	Regierungsbezirk Gießen	43.29.1	285	83 069	848	83 917
500 000	Regierungsbezirk Gießen	43.29.9	151	71 221	2 373	73 593
500 000	Regierungsbezirk Gießen	43.3	1 406	630 931	7 559	638 490
500 000	Regierungsbezirk Gießen	43.31	91	54 100	55	54 155
500 000	Regierungsbezirk Gießen	43.32	360	181 076	3 625	184 701
500 000	Regierungsbezirk Gießen	43.33	470	192 685	2 437	195 122
500 000	Regierungsbezirk Gießen	43.34	392	172 796	336	173 131
500 000	Regierungsbezirk Gießen	43.34.1	384	170 567	328	170 895
500 000	Regierungsbezirk Gießen	43.34.2	8	2 229	8	2 237
500 000	Regierungsbezirk Gießen	43.39	93	30 275	1 106	31 380
500 000	Regierungsbezirk Gießen	43.9	914	667 463	5 148	672 612
500 000	Regierungsbezirk Gießen	43.91	378	283 380	617	283 997
500 000	Regierungsbezirk Gießen	43.91.1	236	192 250	416	192 665
500 000	Regierungsbezirk Gießen	43.91.2	142	91 130	201	91 331
500 000	Regierungsbezirk Gießen	43.99	536	384 083	4 532	388 615
500 000	Regierungsbezirk Gießen	43.99.1	86	69 192	6	69 199
500 000	Regierungsbezirk Gießen	43.99.2	17	8 907	863	9 770
500 000	Regierungsbezirk Gießen	43.99.9	433	305 984	3 662	309 646
500 000	Regierungsbezirk Gießen	G	6 810	14 782 773	1 420 511	16 203 284
500 000	Regierungsbezirk Gießen	45	1 412	2 309 796	119 521	2 429 316
500 000	Regierungsbezirk Gießen	45.1	523	1 636 765	73 785	1 710 550
500 000	Regierungsbezirk Gießen	45.11	494	1 579 207	65 561	1 644 768
500 000	Regierungsbezirk Gießen	45.19	29	57 558	8 224	65 782
500 000	Regierungsbezirk Gießen	45.2	504	280 972	3 057	284 029
500 000	Regierungsbezirk Gießen	45.20.1	73	35 007	89	35 096
500 000	Regierungsbezirk Gießen	45.20.2	39	11 909	19	11 927

6. Umsatzsteuerpflichtige und steuerbarer Umsatz in Hessen 2021 nach Verwaltungsbezirken und wirtschaftlicher Gliederung

AGS	Regierungsbezirk Kreisfreie Stadt Landkreis	WZ 2008	Steuer- pflichtige	Steuerbarer Umsatz		
				Lieferungen und Leistungen	inner- gemein- schaftliche Erwerbe	insgesamt
			Anzahl	1 000 Euro		
500 000	Regierungsbezirk Gießen	45.20.3	374	216 217	2 325	218 542
500 000	Regierungsbezirk Gießen	45.20.4	18	17 840	624	18 464
500 000	Regierungsbezirk Gießen	45.3	328	319 387	24 008	343 395
500 000	Regierungsbezirk Gießen	45.31	32	157 948	16 991	174 939
500 000	Regierungsbezirk Gießen	45.32	296	161 439	7 017	168 456
500 000	Regierungsbezirk Gießen	45.4	57	72 671	18 670	91 341
500 000	Regierungsbezirk Gießen	46	1 748	8 520 378	1 067 070	9 587 448
500 000	Regierungsbezirk Gießen	46.1	701	278 977	17 314	296 291
500 000	Regierungsbezirk Gießen	46.11	18	5 309	49	5 358
500 000	Regierungsbezirk Gießen	46.12	27	8 815	948	9 763
500 000	Regierungsbezirk Gießen	46.13	100	39 635	1 861	41 496
500 000	Regierungsbezirk Gießen	46.13.1	15	2 918	591	3 508
500 000	Regierungsbezirk Gießen	46.13.2	85	36 717	1 270	37 988
500 000	Regierungsbezirk Gießen	46.14	123	72 735	5 657	78 392
500 000	Regierungsbezirk Gießen	46.15	83	31 132	1 125	32 258
500 000	Regierungsbezirk Gießen	46.16	30	4 766	630	5 396
500 000	Regierungsbezirk Gießen	46.17	26	5 360	44	5 404
500 000	Regierungsbezirk Gießen	46.18	232	99 497	6 508	106 006
500 000	Regierungsbezirk Gießen	46.18.1	6	2 498	76	2 574
500 000	Regierungsbezirk Gießen	46.18.2
500 000	Regierungsbezirk Gießen	46.18.3
500 000	Regierungsbezirk Gießen	46.18.4	35	30 166	888	31 054
500 000	Regierungsbezirk Gießen	46.18.5	15	10 448	710	11 158
500 000	Regierungsbezirk Gießen	46.18.6	11	1 664	21	1 685
500 000	Regierungsbezirk Gießen	46.18.7
500 000	Regierungsbezirk Gießen	46.18.9	151	49 786	4 740	54 526
500 000	Regierungsbezirk Gießen	46.19	62	11 726	492	12 218
500 000	Regierungsbezirk Gießen	46.2	63	381 546	18 463	400 009
500 000	Regierungsbezirk Gießen	46.21	30	275 904	11 991	287 894
500 000	Regierungsbezirk Gießen	46.22
500 000	Regierungsbezirk Gießen	46.23	21	85 141	2 685	87 826
500 000	Regierungsbezirk Gießen	46.24
500 000	Regierungsbezirk Gießen	46.3	116	426 473	41 961	468 434
500 000	Regierungsbezirk Gießen	46.31
500 000	Regierungsbezirk Gießen	46.32	6	26 831	2 008	28 839
500 000	Regierungsbezirk Gießen	46.33	6	48 272	4 672	52 944
500 000	Regierungsbezirk Gießen	46.34	40	68 111	1 002	69 113
500 000	Regierungsbezirk Gießen	46.35
500 000	Regierungsbezirk Gießen	46.36
500 000	Regierungsbezirk Gießen	46.37	4	1 985	315	2 300
500 000	Regierungsbezirk Gießen	46.38	31	98 047	5 170	103 217
500 000	Regierungsbezirk Gießen	46.38.1
500 000	Regierungsbezirk Gießen	46.38.2	—	—	—	—
500 000	Regierungsbezirk Gießen	46.38.9
500 000	Regierungsbezirk Gießen	46.39
500 000	Regierungsbezirk Gießen	46.39.1
500 000	Regierungsbezirk Gießen	46.39.9	13	102 330	1 354	103 684
500 000	Regierungsbezirk Gießen	46.4	239	1 575 285	277 075	1 852 360
500 000	Regierungsbezirk Gießen	46.41	9	10 545	2 676	13 221
500 000	Regierungsbezirk Gießen	46.42	14	100 767	36 592	137 359
500 000	Regierungsbezirk Gießen	46.42.1
500 000	Regierungsbezirk Gießen	46.42.2
500 000	Regierungsbezirk Gießen	46.43	37	159 095	11 026	170 121
500 000	Regierungsbezirk Gießen	46.43.1

6. Umsatzsteuerpflichtige und steuerbarer Umsatz in Hessen 2021 nach Verwaltungsbezirken und wirtschaftlicher Gliederung

AGS	Regierungsbezirk Kreisfreie Stadt Landkreis	WZ 2008	Steuer- pflichtige	Steuerbarer Umsatz		
				Lieferungen und Leistungen	inner- gemein- schaftliche Erwerbe	insgesamt
			Anzahl	1 000 Euro		
500 000	Regierungsbezirk Gießen	46.43.2
500 000	Regierungsbezirk Gießen	46.43.3	22	112 321	5 472	117 792
500 000	Regierungsbezirk Gießen	46.44	15	24 325	496	24 821
500 000	Regierungsbezirk Gießen	46.44.1	5	4 914	162	5 076
500 000	Regierungsbezirk Gießen	46.44.2	10	19 412	334	19 745
500 000	Regierungsbezirk Gießen	46.45	6	13 755	889	14 644
500 000	Regierungsbezirk Gießen	46.46	56	553 057	103 999	657 056
500 000	Regierungsbezirk Gießen	46.46.1	16	163 199	92 908	256 107
500 000	Regierungsbezirk Gießen	46.46.2	40	389 857	11 092	400 949
500 000	Regierungsbezirk Gießen	46.47	14	40 674	2 512	43 186
500 000	Regierungsbezirk Gießen	46.48	13	53 126	3 562	56 688
500 000	Regierungsbezirk Gießen	46.49	75	619 941	115 323	735 264
500 000	Regierungsbezirk Gießen	46.49.1	8	78 229	8 397	86 626
500 000	Regierungsbezirk Gießen	46.49.2	9	110 246	39 372	149 618
500 000	Regierungsbezirk Gießen	46.49.3	6	9 342	2 796	12 138
500 000	Regierungsbezirk Gießen	46.49.4	33	280 467	31 203	311 670
500 000	Regierungsbezirk Gießen	46.49.5	19	141 657	33 555	175 212
500 000	Regierungsbezirk Gießen	46.5	42	199 205	34 539	233 744
500 000	Regierungsbezirk Gießen	46.51	21	143 576	33 094	176 671
500 000	Regierungsbezirk Gießen	46.52	21	55 629	1 445	57 074
500 000	Regierungsbezirk Gießen	46.6	220	1 058 524	162 120	1 220 644
500 000	Regierungsbezirk Gießen	46.61	39	141 598	12 703	154 301
500 000	Regierungsbezirk Gießen	46.62
500 000	Regierungsbezirk Gießen	46.63	19	69 507	19 899	89 406
500 000	Regierungsbezirk Gießen	46.64	—	—	—	—
500 000	Regierungsbezirk Gießen	46.65
500 000	Regierungsbezirk Gießen	46.66	10	32 661	828	33 489
500 000	Regierungsbezirk Gießen	46.69	121	666 037	88 011	754 048
500 000	Regierungsbezirk Gießen	46.7	338	4 436 118	510 938	4 947 057
500 000	Regierungsbezirk Gießen	46.71	28	2 209 637	300 738	2 510 375
500 000	Regierungsbezirk Gießen	46.71.1
500 000	Regierungsbezirk Gießen	46.71.2
500 000	Regierungsbezirk Gießen	46.72	21	683 761	123 414	807 175
500 000	Regierungsbezirk Gießen	46.73	128	886 243	25 495	911 738
500 000	Regierungsbezirk Gießen	46.73.1	13	94 669	1 146	95 815
500 000	Regierungsbezirk Gießen	46.73.2	10	253 832	1 818	255 650
500 000	Regierungsbezirk Gießen	46.73.3	21	87 160	11 884	99 044
500 000	Regierungsbezirk Gießen	46.73.4	73	387 561	8 982	396 543
500 000	Regierungsbezirk Gießen	46.73.5
500 000	Regierungsbezirk Gießen	46.73.6
500 000	Regierungsbezirk Gießen	46.73.7
500 000	Regierungsbezirk Gießen	46.73.8
500 000	Regierungsbezirk Gießen	46.74	71	425 784	46 259	472 043
500 000	Regierungsbezirk Gießen	46.74.1	35	103 681	5 722	109 402
500 000	Regierungsbezirk Gießen	46.74.2	21	223 025	12 597	235 623
500 000	Regierungsbezirk Gießen	46.74.3	15	99 078	27 940	127 017
500 000	Regierungsbezirk Gießen	46.75	19	83 062	4 954	88 015
500 000	Regierungsbezirk Gießen	46.76	4	16 942	7 346	24 288
500 000	Regierungsbezirk Gießen	46.77	67	130 689	2 734	133 423
500 000	Regierungsbezirk Gießen	46.9	29	164 250	4 659	168 909
500 000	Regierungsbezirk Gießen	47	3 650	3 952 599	233 921	4 186 520
500 000	Regierungsbezirk Gießen	47.1	389	984 393	18 574	1 002 967
500 000	Regierungsbezirk Gießen	47.11	229	862 244	5 034	867 278
500 000	Regierungsbezirk Gießen	47.19	160	122 150	13 540	135 689

6. Umsatzsteuerpflichtige und steuerbarer Umsatz in Hessen 2021 nach Verwaltungsbezirken und wirtschaftlicher Gliederung

AGS	Regierungsbezirk Kreisfreie Stadt Landkreis	WZ 2008	Steuer- pflichtige	Steuerbarer Umsatz		
				Lieferungen und Leistungen	inner- gemein- schaftliche Erwerbe	insgesamt
			Anzahl	1 000 Euro		
500 000	Regierungsbezirk Gießen	47.2	364	214 909	11 874	226 782
500 000	Regierungsbezirk Gießen	47.21	41	27 434	1 475	28 909
500 000	Regierungsbezirk Gießen	47.22	56	32 577	1 046	33 623
500 000	Regierungsbezirk Gießen	47.23	9	2 612	127	2 740
500 000	Regierungsbezirk Gießen	47.24	23	8 421	5	8 426
500 000	Regierungsbezirk Gießen	47.25
500 000	Regierungsbezirk Gießen	47.26
500 000	Regierungsbezirk Gießen	47.29	148	111 156	7 955	119 111
500 000	Regierungsbezirk Gießen	47.3	140	185 937	93	186 030
500 000	Regierungsbezirk Gießen	47.30.1	106	138 206	68	138 275
500 000	Regierungsbezirk Gießen	47.30.2	34	47 731	25	47 756
500 000	Regierungsbezirk Gießen	47.4	214	125 374	6 822	132 196
500 000	Regierungsbezirk Gießen	47.41	113	66 358	2 511	68 869
500 000	Regierungsbezirk Gießen	47.42	42	18 486	178	18 664
500 000	Regierungsbezirk Gießen	47.43	59	40 530	4 133	44 663
500 000	Regierungsbezirk Gießen	47.5	694	508 564	30 308	538 872
500 000	Regierungsbezirk Gießen	47.51	105	36 258	3 324	39 582
500 000	Regierungsbezirk Gießen	47.52	248	220 550	10 234	230 784
500 000	Regierungsbezirk Gießen	47.52.1	128	69 471	3 534	73 005
500 000	Regierungsbezirk Gießen	47.52.3	120	151 079	6 700	157 779
500 000	Regierungsbezirk Gießen	47.53	46	14 897	868	15 766
500 000	Regierungsbezirk Gießen	47.54	124	52 760	1 560	54 320
500 000	Regierungsbezirk Gießen	47.59	171	184 098	14 322	198 420
500 000	Regierungsbezirk Gießen	47.59.1	97	136 100	8 088	144 189
500 000	Regierungsbezirk Gießen	47.59.2	8	2 920	49	2 969
500 000	Regierungsbezirk Gießen	47.59.3	14	7 550	401	7 950
500 000	Regierungsbezirk Gießen	47.59.9	52	37 528	5 784	43 312
500 000	Regierungsbezirk Gießen	47.6	285	193 079	20 559	213 638
500 000	Regierungsbezirk Gießen	47.61	39	21 884	62	21 945
500 000	Regierungsbezirk Gießen	47.62	74	24 811	1 224	26 036
500 000	Regierungsbezirk Gießen	47.62.1	36	7 856	6	7 862
500 000	Regierungsbezirk Gießen	47.62.2	38	16 956	1 218	18 174
500 000	Regierungsbezirk Gießen	47.63
500 000	Regierungsbezirk Gießen	47.64	133	123 790	18 468	142 259
500 000	Regierungsbezirk Gießen	47.64.1	74	75 006	8 316	83 322
500 000	Regierungsbezirk Gießen	47.64.2	59	48 785	10 152	58 937
500 000	Regierungsbezirk Gießen	47.65
500 000	Regierungsbezirk Gießen	47.7	1 145	1 325 983	30 062	1 356 045
500 000	Regierungsbezirk Gießen	47.71	138	107 012	9 121	116 133
500 000	Regierungsbezirk Gießen	47.72	50	24 103	2 052	26 155
500 000	Regierungsbezirk Gießen	47.72.1	37	15 831	1 632	17 462
500 000	Regierungsbezirk Gießen	47.72.2	13	8 273	420	8 692
500 000	Regierungsbezirk Gießen	47.73	203	775 396	880	776 276
500 000	Regierungsbezirk Gießen	47.74	70	97 804	958	98 761
500 000	Regierungsbezirk Gießen	47.75	73	19 185	1 679	20 864
500 000	Regierungsbezirk Gießen	47.76	143	74 991	5 280	80 271
500 000	Regierungsbezirk Gießen	47.76.1	112	48 712	4 310	53 022
500 000	Regierungsbezirk Gießen	47.76.2	31	26 279	970	27 249
500 000	Regierungsbezirk Gießen	47.77	92	46 606	3 994	50 601
500 000	Regierungsbezirk Gießen	47.78	299	168 686	5 502	174 188
500 000	Regierungsbezirk Gießen	47.78.1	103	93 662	1 392	95 054
500 000	Regierungsbezirk Gießen	47.78.2	12	3 540	25	3 565
500 000	Regierungsbezirk Gießen	47.78.3	66	19 730	769	20 499
500 000	Regierungsbezirk Gießen	47.78.9	118	51 754	3 315	55 070

6. Umsatzsteuerpflichtige und steuerbarer Umsatz in Hessen 2021 nach Verwaltungsbezirken und wirtschaftlicher Gliederung

AGS	Regierungsbezirk Kreisfreie Stadt Landkreis	WZ 2008	Steuer- pflichtige	Steuerbarer Umsatz		
				Lieferungen und Leistungen	inner- gemein- schaftliche Erwerbe	insgesamt
			Anzahl	1 000 Euro		
500 000	Regierungsbezirk Gießen	47.79	77	12 201	596	12 797
500 000	Regierungsbezirk Gießen	47.79.1	•	•	•	•
500 000	Regierungsbezirk Gießen	47.79.2	•	•	•	•
500 000	Regierungsbezirk Gießen	47.79.9	63	10 822	596	11 418
500 000	Regierungsbezirk Gießen	47.8	39	32 800	645	33 444
500 000	Regierungsbezirk Gießen	47.81	24	29 497	148	29 645
500 000	Regierungsbezirk Gießen	47.82	11	2 234	232	2 466
500 000	Regierungsbezirk Gießen	47.89	4	1 069	265	1 333
500 000	Regierungsbezirk Gießen	47.9	380	381 561	114 984	496 545
500 000	Regierungsbezirk Gießen	47.91	165	257 014	110 168	367 181
500 000	Regierungsbezirk Gießen	47.99	215	124 547	4 816	129 363
500 000	Regierungsbezirk Gießen	47.99.1	30	76 180	29	76 210
500 000	Regierungsbezirk Gießen	47.99.9	185	48 367	4 787	53 154
500 000	Regierungsbezirk Gießen	H	894	1 273 045	5 912	1 278 957
500 000	Regierungsbezirk Gießen	49	476	611 141	1 613	612 755
500 000	Regierungsbezirk Gießen	49.1	—	—	—	—
500 000	Regierungsbezirk Gießen	49.2	•	•	•	•
500 000	Regierungsbezirk Gießen	49.3	•	•	•	•
500 000	Regierungsbezirk Gießen	49.31	26	70 224	55	70 278
500 000	Regierungsbezirk Gießen	49.32	•	•	•	•
500 000	Regierungsbezirk Gießen	49.39	57	61 363	995	62 358
500 000	Regierungsbezirk Gießen	49.39.1	22	27 515	1	27 516
500 000	Regierungsbezirk Gießen	49.39.2	22	23 584	878	24 462
500 000	Regierungsbezirk Gießen	49.39.9	13	10 264	116	10 381
500 000	Regierungsbezirk Gießen	49.4	294	435 439	558	435 997
500 000	Regierungsbezirk Gießen	49.41	265	429 303	542	429 845
500 000	Regierungsbezirk Gießen	49.42	29	6 135	16	6 151
500 000	Regierungsbezirk Gießen	49.5	—	—	—	—
500 000	Regierungsbezirk Gießen	50	•	•	•	•
500 000	Regierungsbezirk Gießen	50.1	—	—	—	—
500 000	Regierungsbezirk Gießen	50.2	—	—	—	—
500 000	Regierungsbezirk Gießen	50.3	•	•	•	•
500 000	Regierungsbezirk Gießen	50.4	—	—	—	—
500 000	Regierungsbezirk Gießen	51	•	•	•	•
500 000	Regierungsbezirk Gießen	51.1	•	•	•	•
500 000	Regierungsbezirk Gießen	51.2	•	•	•	•
500 000	Regierungsbezirk Gießen	51.21	•	•	•	•
500 000	Regierungsbezirk Gießen	51.22	—	—	—	—
500 000	Regierungsbezirk Gießen	52	234	542 683	4 152	546 835
500 000	Regierungsbezirk Gießen	52.1	17	14 142	74	14 216
500 000	Regierungsbezirk Gießen	52.2	217	528 541	4 078	532 619
500 000	Regierungsbezirk Gießen	52.21	•	•	•	•
500 000	Regierungsbezirk Gießen	52.21.1	•	•	•	•
500 000	Regierungsbezirk Gießen	52.21.2	•	•	•	•
500 000	Regierungsbezirk Gießen	52.21.3	—	—	—	—
500 000	Regierungsbezirk Gießen	52.21.4	—	—	—	—
500 000	Regierungsbezirk Gießen	52.21.5	—	—	—	—
500 000	Regierungsbezirk Gießen	52.21.9	20	5 409	21	5 430
500 000	Regierungsbezirk Gießen	52.22	—	—	—	—
500 000	Regierungsbezirk Gießen	52.22.1	—	—	—	—
500 000	Regierungsbezirk Gießen	52.22.2	—	—	—	—
500 000	Regierungsbezirk Gießen	52.22.3	—	—	—	—
500 000	Regierungsbezirk Gießen	52.22.9	—	—	—	—
500 000	Regierungsbezirk Gießen	52.23	•	•	•	•

6. Umsatzsteuerpflichtige und steuerbarer Umsatz in Hessen 2021 nach Verwaltungsbezirken und wirtschaftlicher Gliederung

AGS	Regierungsbezirk Kreisfreie Stadt Landkreis	WZ 2008	Steuer- pflichtige	Steuerbarer Umsatz		
				Lieferungen und Leistungen	inner- gemein- schaftliche Erwerbe	insgesamt
			Anzahl	1 000 Euro		
500 000	Regierungsbezirk Gießen	52.23.1
500 000	Regierungsbezirk Gießen	52.23.9	3	795	12	808
500 000	Regierungsbezirk Gießen	52.24	—	—	—	—
500 000	Regierungsbezirk Gießen	52.29	185	507 625	3 875	511 500
500 000	Regierungsbezirk Gießen	52.29.1	158	477 602	3 398	481 000
500 000	Regierungsbezirk Gießen	52.29.2	—	—	—	—
500 000	Regierungsbezirk Gießen	52.29.9	27	30 023	477	30 500
500 000	Regierungsbezirk Gießen	53
500 000	Regierungsbezirk Gießen	53.1	—	—	—	—
500 000	Regierungsbezirk Gießen	53.2
500 000	Regierungsbezirk Gießen	I	2 019	490 500	4 391	494 891
500 000	Regierungsbezirk Gießen	55	322	109 328	420	109 749
500 000	Regierungsbezirk Gießen	55.1	269	100 212	195	100 407
500 000	Regierungsbezirk Gießen	55.10.1	96	57 798	101	57 899
500 000	Regierungsbezirk Gießen	55.10.2	25	4 364	1	4 365
500 000	Regierungsbezirk Gießen	55.10.3	122	34 475	93	34 568
500 000	Regierungsbezirk Gießen	55.10.4	26	3 574	1	3 575
500 000	Regierungsbezirk Gießen	55.2	34	4 473	177	4 650
500 000	Regierungsbezirk Gießen	55.20.1
500 000	Regierungsbezirk Gießen	55.20.2	—	—	—	—
500 000	Regierungsbezirk Gießen	55.20.3	29	2 690	14	2 704
500 000	Regierungsbezirk Gießen	55.20.4
500 000	Regierungsbezirk Gießen	55.3	15	4 333	.	.
500 000	Regierungsbezirk Gießen	55.9	4	311	.	.
500 000	Regierungsbezirk Gießen	55.90.1
500 000	Regierungsbezirk Gießen	55.90.9
500 000	Regierungsbezirk Gießen	56	1 697	381 172	3 970	385 142
500 000	Regierungsbezirk Gießen	56.1	1 256	305 381	3 645	309 027
500 000	Regierungsbezirk Gießen	56.10.1	674	166 695	1 321	168 016
500 000	Regierungsbezirk Gießen	56.10.2	26	13 354	—	13 355
500 000	Regierungsbezirk Gießen	56.10.3	384	93 186	1 201	94 387
500 000	Regierungsbezirk Gießen	56.10.4	87	16 471	601	17 072
500 000	Regierungsbezirk Gießen	56.10.5	85	15 675	522	16 197
500 000	Regierungsbezirk Gießen	56.2	95	31 581	163	31 745
500 000	Regierungsbezirk Gießen	56.21	53	16 432	124	16 556
500 000	Regierungsbezirk Gießen	56.29	42	15 149	39	15 189
500 000	Regierungsbezirk Gießen	56.3	346	44 209	162	44 371
500 000	Regierungsbezirk Gießen	56.30.1	276	32 310	122	32 432
500 000	Regierungsbezirk Gießen	56.30.2	10	1 081	2	1 083
500 000	Regierungsbezirk Gießen	56.30.3	22	1 934	1	1 935
500 000	Regierungsbezirk Gießen	56.30.4	7	2 288	3	2 291
500 000	Regierungsbezirk Gießen	56.30.9	31	6 597	33	6 630
500 000	Regierungsbezirk Gießen	J	1 119	1 195 992	34 623	1 230 615
500 000	Regierungsbezirk Gießen	58	81	182 785	1 006	183 790
500 000	Regierungsbezirk Gießen	58.1
500 000	Regierungsbezirk Gießen	58.11	26	7 934	156	8 090
500 000	Regierungsbezirk Gießen	58.12	—	—	—	—
500 000	Regierungsbezirk Gießen	58.13	13	91 569	653	92 222
500 000	Regierungsbezirk Gießen	58.14	9	7 110	2	7 112
500 000	Regierungsbezirk Gießen	58.19
500 000	Regierungsbezirk Gießen	58.2
500 000	Regierungsbezirk Gießen	58.21	5	753	76	830
500 000	Regierungsbezirk Gießen	58.29
500 000	Regierungsbezirk Gießen	59	44	12 762	45	12 806

6. Umsatzsteuerpflichtige und steuerbarer Umsatz in Hessen 2021 nach Verwaltungsbezirken und wirtschaftlicher Gliederung

AGS	Regierungsbezirk Kreisfreie Stadt Landkreis	WZ 2008	Steuer- pflichtige	Steuerbarer Umsatz		
				Lieferungen und Leistungen	inner- gemein- schaftliche Erwerbe	insgesamt
			Anzahl	1 000 Euro		
500 000	Regierungsbezirk Gießen	59.1	26	7 476	6	7 482
500 000	Regierungsbezirk Gießen	59.11	13	1 757	4	1 761
500 000	Regierungsbezirk Gießen	59.12	•	•	•	•
500 000	Regierungsbezirk Gießen	59.13	•	•	•	•
500 000	Regierungsbezirk Gießen	59.14	7	5 101	•	•
500 000	Regierungsbezirk Gießen	59.2	18	5 286	38	5 324
500 000	Regierungsbezirk Gießen	59.20.1	•	•	•	•
500 000	Regierungsbezirk Gießen	59.20.2	•	•	•	•
500 000	Regierungsbezirk Gießen	59.20.3	10	1 374	14	1 388
500 000	Regierungsbezirk Gießen	60	—	—	—	—
500 000	Regierungsbezirk Gießen	60.1	—	—	—	—
500 000	Regierungsbezirk Gießen	60.2	—	—	—	—
500 000	Regierungsbezirk Gießen	61	30	61 319	2 472	63 791
500 000	Regierungsbezirk Gießen	61.1	•	•	•	•
500 000	Regierungsbezirk Gießen	61.2	•	•	•	•
500 000	Regierungsbezirk Gießen	61.3	—	—	—	—
500 000	Regierungsbezirk Gießen	61.9	•	•	•	•
500 000	Regierungsbezirk Gießen	61.90.1	6	378	11	389
500 000	Regierungsbezirk Gießen	61.90.9	•	•	•	•
500 000	Regierungsbezirk Gießen	62	877	888 850	3 679	892 529
500 000	Regierungsbezirk Gießen	62.01	339	243 347	2 106	245 452
500 000	Regierungsbezirk Gießen	62.01.1	107	30 851	142	30 993
500 000	Regierungsbezirk Gießen	62.01.9	232	212 496	1 964	214 460
500 000	Regierungsbezirk Gießen	62.02	336	218 991	413	219 404
500 000	Regierungsbezirk Gießen	62.03	70	307 365	600	307 965
500 000	Regierungsbezirk Gießen	62.09	132	119 148	560	119 707
500 000	Regierungsbezirk Gießen	63	87	50 276	27 422	77 698
500 000	Regierungsbezirk Gießen	63.1	23	17 631	27 150	44 781
500 000	Regierungsbezirk Gießen	63.11	13	11 183	27 060	38 243
500 000	Regierungsbezirk Gießen	63.12	10	6 448	90	6 539
500 000	Regierungsbezirk Gießen	63.9	64	32 644	272	32 916
500 000	Regierungsbezirk Gießen	63.91	3	562	15	577
500 000	Regierungsbezirk Gießen	63.99	61	32 083	257	32 340
500 000	Regierungsbezirk Gießen	K	247	679 005	687	679 692
500 000	Regierungsbezirk Gießen	64	29	520 953	213	521 166
500 000	Regierungsbezirk Gießen	64.1	16	511 786	•	•
500 000	Regierungsbezirk Gießen	64.11	—	—	—	—
500 000	Regierungsbezirk Gießen	64.19	16	511 786	•	•
500 000	Regierungsbezirk Gießen	64.19.1	—	—	—	—
500 000	Regierungsbezirk Gießen	64.19.2	•	•	•	•
500 000	Regierungsbezirk Gießen	64.19.3	•	•	•	•
500 000	Regierungsbezirk Gießen	64.19.4	—	—	—	—
500 000	Regierungsbezirk Gießen	64.19.5	—	—	—	—
500 000	Regierungsbezirk Gießen	64.19.6	—	—	—	—
500 000	Regierungsbezirk Gießen	64.2	—	—	—	—
500 000	Regierungsbezirk Gießen	64.3	—	—	—	—
500 000	Regierungsbezirk Gießen	64.9	13	9 167	•	•
500 000	Regierungsbezirk Gießen	64.91	•	•	•	•
500 000	Regierungsbezirk Gießen	64.92	•	•	•	•
500 000	Regierungsbezirk Gießen	64.92.1	—	—	—	—
500 000	Regierungsbezirk Gießen	64.92.2	•	•	•	•
500 000	Regierungsbezirk Gießen	64.99	10	5 775	•	•
500 000	Regierungsbezirk Gießen	64.99.1	10	5 775	•	•
500 000	Regierungsbezirk Gießen	64.99.9	—	—	—	—

6. Umsatzsteuerpflichtige und steuerbarer Umsatz in Hessen 2021 nach Verwaltungsbezirken und wirtschaftlicher Gliederung

AGS	Regierungsbezirk Kreisfreie Stadt Landkreis	WZ 2008	Steuer- pflichtige	Steuerbarer Umsatz		
				Lieferungen und Leistungen	inner- gemein- schaftliche Erwerbe	insgesamt
			Anzahl	1 000 Euro		
500 000	Regierungsbezirk Gießen	65	•	•	•	•
500 000	Regierungsbezirk Gießen	65.1	•	•	•	•
500 000	Regierungsbezirk Gießen	65.11	—	—	—	—
500 000	Regierungsbezirk Gießen	65.12	•	•	•	•
500 000	Regierungsbezirk Gießen	65.12.1	—	—	—	—
500 000	Regierungsbezirk Gießen	65.12.2	•	•	•	•
500 000	Regierungsbezirk Gießen	65.2	—	—	—	—
500 000	Regierungsbezirk Gießen	65.3	—	—	—	—
500 000	Regierungsbezirk Gießen	66	•	•	•	•
500 000	Regierungsbezirk Gießen	66.1	•	•	•	•
500 000	Regierungsbezirk Gießen	66.11	—	—	—	—
500 000	Regierungsbezirk Gießen	66.12	•	•	•	•
500 000	Regierungsbezirk Gießen	66.19	•	•	•	•
500 000	Regierungsbezirk Gießen	66.2	115	96 872	171	97 044
500 000	Regierungsbezirk Gießen	66.21	14	4 829	111	4 939
500 000	Regierungsbezirk Gießen	66.22	94	90 823	60	90 882
500 000	Regierungsbezirk Gießen	66.29	7	1 221	1	1 222
500 000	Regierungsbezirk Gießen	66.3	•	•	•	•
500 000	Regierungsbezirk Gießen	L	3 457	1 161 195	10 740	1 171 935
500 000	Regierungsbezirk Gießen	68	3 457	1 161 195	10 740	1 171 935
500 000	Regierungsbezirk Gießen	68.1	178	194 655	645	195 300
500 000	Regierungsbezirk Gießen	68.2	2 776	806 393	6 668	813 061
500 000	Regierungsbezirk Gießen	68.3	503	160 147	3 427	163 574
500 000	Regierungsbezirk Gießen	68.31	243	63 746	297	64 043
500 000	Regierungsbezirk Gießen	68.32	260	96 401	3 130	99 531
500 000	Regierungsbezirk Gießen	M	4 758	3 535 019	217 302	3 752 321
500 000	Regierungsbezirk Gießen	69	1 258	475 334	631	475 965
500 000	Regierungsbezirk Gießen	69.1	668	195 386	278	195 664
500 000	Regierungsbezirk Gießen	69.10.1	183	114 625	77	114 702
500 000	Regierungsbezirk Gießen	69.10.2	446	72 564	200	72 764
500 000	Regierungsbezirk Gießen	69.10.3	•	•	•	•
500 000	Regierungsbezirk Gießen	69.10.4	8	3 496	•	•
500 000	Regierungsbezirk Gießen	69.10.9	•	•	•	•
500 000	Regierungsbezirk Gießen	69.2	590	279 948	353	280 301
500 000	Regierungsbezirk Gießen	69.20.1	25	14 740	•	•
500 000	Regierungsbezirk Gießen	69.20.2	13	2 735	•	•
500 000	Regierungsbezirk Gießen	69.20.3	439	247 137	240	247 377
500 000	Regierungsbezirk Gießen	69.20.4	113	15 337	84	15 421
500 000	Regierungsbezirk Gießen	70	991	1 936 583	208 245	2 144 828
500 000	Regierungsbezirk Gießen	70.1	246	906 101	47 321	953 422
500 000	Regierungsbezirk Gießen	70.10.1	•	•	•	•
500 000	Regierungsbezirk Gießen	70.10.9	•	•	•	•
500 000	Regierungsbezirk Gießen	70.2	745	1 030 482	160 924	1 191 406
500 000	Regierungsbezirk Gießen	70.21	27	16 549	410	16 959
500 000	Regierungsbezirk Gießen	70.22	718	1 013 932	160 514	1 174 446
500 000	Regierungsbezirk Gießen	71	1 361	612 580	3 450	616 030
500 000	Regierungsbezirk Gießen	71.1	1 300	573 089	3 225	576 314
500 000	Regierungsbezirk Gießen	71.11	290	178 800	1 018	179 818
500 000	Regierungsbezirk Gießen	71.11.1	194	144 530	35	144 564
500 000	Regierungsbezirk Gießen	71.11.2	24	6 925	976	7 900
500 000	Regierungsbezirk Gießen	71.11.3	43	16 710	2	16 712
500 000	Regierungsbezirk Gießen	71.11.4	29	10 635	6	10 642
500 000	Regierungsbezirk Gießen	71.12	1 010	394 290	2 207	396 496
500 000	Regierungsbezirk Gießen	71.12.1	403	167 477	290	167 767

6. Umsatzsteuerpflichtige und steuerbarer Umsatz in Hessen 2021 nach Verwaltungsbezirken und wirtschaftlicher Gliederung

AGS	Regierungsbezirk Kreisfreie Stadt Landkreis	WZ 2008	Steuer- pflichtige	Steuerbarer Umsatz		
				Lieferungen und Leistungen	inner- gemein- schaftliche Erwerbe	insgesamt
			Anzahl	1 000 Euro		
500 000	Regierungsbezirk Gießen	71.12.2	348	139 737	1 070	140 807
500 000	Regierungsbezirk Gießen	71.12.3	24	17 059	677	17 736
500 000	Regierungsbezirk Gießen	71.12.9	235	70 017	170	70 187
500 000	Regierungsbezirk Gießen	71.2	61	39 491	225	39 716
500 000	Regierungsbezirk Gießen	72	99	235 577	1 968	237 545
500 000	Regierungsbezirk Gießen	72.1	90	235 034	.	.
500 000	Regierungsbezirk Gießen	72.11	9	8 464	.	.
500 000	Regierungsbezirk Gießen	72.19	81	226 571	1 905	228 475
500 000	Regierungsbezirk Gießen	72.2	9	543	.	.
500 000	Regierungsbezirk Gießen	73	297	121 271	812	122 082
500 000	Regierungsbezirk Gießen	73.1	289	119 572	811	120 383
500 000	Regierungsbezirk Gießen	73.11	264	111 898	785	112 684
500 000	Regierungsbezirk Gießen	73.12	25	7 674	25	7 699
500 000	Regierungsbezirk Gießen	73.2	8	1 698	1	1 700
500 000	Regierungsbezirk Gießen	74	536	94 369	2 069	96 437
500 000	Regierungsbezirk Gießen	74.1	135	26 245	636	26 881
500 000	Regierungsbezirk Gießen	74.10.1	18	7 990	311	8 301
500 000	Regierungsbezirk Gießen	74.10.2	74	9 165	167	9 332
500 000	Regierungsbezirk Gießen	74.10.3	43	9 090	159	9 248
500 000	Regierungsbezirk Gießen	74.2	85	9 683	48	9 731
500 000	Regierungsbezirk Gießen	74.20.1
500 000	Regierungsbezirk Gießen	74.20.2
500 000	Regierungsbezirk Gießen	74.3	67	11 911	877	12 788
500 000	Regierungsbezirk Gießen	74.30.1	12	1 963	4	1 967
500 000	Regierungsbezirk Gießen	74.30.2	55	9 948	873	10 821
500 000	Regierungsbezirk Gießen	74.9	249	46 529	508	47 037
500 000	Regierungsbezirk Gießen	75	216	59 305	128	59 433
500 000	Regierungsbezirk Gießen	75.00.1	191	51 877	96	51 974
500 000	Regierungsbezirk Gießen	75.00.9	25	7 428	32	7 459
500 000	Regierungsbezirk Gießen	N	2 185	1 261 826	14 182	1 276 008
500 000	Regierungsbezirk Gießen	77	257	220 215	4 016	224 231
500 000	Regierungsbezirk Gießen	77.1	57	55 816	897	56 713
500 000	Regierungsbezirk Gießen	77.11	40	26 028	171	26 199
500 000	Regierungsbezirk Gießen	77.12	17	29 788	726	30 514
500 000	Regierungsbezirk Gießen	77.2
500 000	Regierungsbezirk Gießen	77.21
500 000	Regierungsbezirk Gießen	77.22
500 000	Regierungsbezirk Gießen	77.29	25	28 391	1 396	29 788
500 000	Regierungsbezirk Gießen	77.3	155	132 196	1 700	133 896
500 000	Regierungsbezirk Gießen	77.31	16	4 353	24	4 376
500 000	Regierungsbezirk Gießen	77.32	56	28 377	102	28 479
500 000	Regierungsbezirk Gießen	77.33
500 000	Regierungsbezirk Gießen	77.34
500 000	Regierungsbezirk Gießen	77.35	—	—	—	—
500 000	Regierungsbezirk Gießen	77.39	77	98 266	1 571	99 838
500 000	Regierungsbezirk Gießen	77.4
500 000	Regierungsbezirk Gießen	78	71	114 780	16	114 796
500 000	Regierungsbezirk Gießen	78.1	43	29 843	5	29 848
500 000	Regierungsbezirk Gießen	78.2	22	81 510	.	.
500 000	Regierungsbezirk Gießen	78.3	6	3 426	.	.
500 000	Regierungsbezirk Gießen	79	99	24 835	480	25 315
500 000	Regierungsbezirk Gießen	79.1
500 000	Regierungsbezirk Gießen	79.11	64	10 016	16	10 032
500 000	Regierungsbezirk Gießen	79.12

6. Umsatzsteuerpflichtige und steuerbarer Umsatz in Hessen 2021 nach Verwaltungsbezirken und wirtschaftlicher Gliederung

AGS	Regierungsbezirk Kreisfreie Stadt Landkreis	WZ 2008	Steuer- pflichtige	Steuerbarer Umsatz		
				Lieferungen und Leistungen	inner- gemein- schaftliche Erwerbe	insgesamt
			Anzahl	1 000 Euro		
500 000	Regierungsbezirk Gießen	79.9
500 000	Regierungsbezirk Gießen	80	59	63 708	164	63 872
500 000	Regierungsbezirk Gießen	80.1	49	55 905	164	56 068
500 000	Regierungsbezirk Gießen	80.2
500 000	Regierungsbezirk Gießen	80.3
500 000	Regierungsbezirk Gießen	81	1 340	521 474	3 998	525 473
500 000	Regierungsbezirk Gießen	81.1	433	78 462	405	78 868
500 000	Regierungsbezirk Gießen	81.2	354	230 785	2 327	233 112
500 000	Regierungsbezirk Gießen	81.21	151	166 925	1 587	168 512
500 000	Regierungsbezirk Gießen	81.22	162	54 571	726	55 297
500 000	Regierungsbezirk Gießen	81.22.1	140	29 876	4	29 880
500 000	Regierungsbezirk Gießen	81.22.9	22	24 695	722	25 417
500 000	Regierungsbezirk Gießen	81.29	41	9 289	14	9 302
500 000	Regierungsbezirk Gießen	81.29.1	5	369	.	.
500 000	Regierungsbezirk Gießen	81.29.2	9	4 814	.	.
500 000	Regierungsbezirk Gießen	81.29.9	27	4 105	—	4 105
500 000	Regierungsbezirk Gießen	81.3	553	212 227	1 267	213 494
500 000	Regierungsbezirk Gießen	81.30.1	508	202 254	1 118	203 372
500 000	Regierungsbezirk Gießen	81.30.9	45	9 973	149	10 122
500 000	Regierungsbezirk Gießen	82	359	316 814	5 507	322 321
500 000	Regierungsbezirk Gießen	82.1	88	9 547	112	9 659
500 000	Regierungsbezirk Gießen	82.11	55	6 852	106	6 958
500 000	Regierungsbezirk Gießen	82.19	33	2 696	6	2 702
500 000	Regierungsbezirk Gießen	82.2
500 000	Regierungsbezirk Gießen	82.3
500 000	Regierungsbezirk Gießen	82.9	205	278 783	4 869	283 652
500 000	Regierungsbezirk Gießen	82.91
500 000	Regierungsbezirk Gießen	82.91.1	9	9 809	3	9 812
500 000	Regierungsbezirk Gießen	82.91.2
500 000	Regierungsbezirk Gießen	82.92	14	36 260	1 766	38 026
500 000	Regierungsbezirk Gießen	82.99
500 000	Regierungsbezirk Gießen	82.99.1
500 000	Regierungsbezirk Gießen	82.99.9
500 000	Regierungsbezirk Gießen	O	—	—	—	—
500 000	Regierungsbezirk Gießen	P	528	398 776	4 312	403 087
500 000	Regierungsbezirk Gießen	85	528	398 776	4 312	403 087
500 000	Regierungsbezirk Gießen	85.1	—	—	—	—
500 000	Regierungsbezirk Gießen	85.2	—	—	—	—
500 000	Regierungsbezirk Gießen	85.3
500 000	Regierungsbezirk Gießen	85.31
500 000	Regierungsbezirk Gießen	85.32	22	5 040	18	5 058
500 000	Regierungsbezirk Gießen	85.4
500 000	Regierungsbezirk Gießen	85.41	19	1 601	3	1 604
500 000	Regierungsbezirk Gießen	85.42
500 000	Regierungsbezirk Gießen	85.42.1
500 000	Regierungsbezirk Gießen	85.42.2
500 000	Regierungsbezirk Gießen	85.42.3	—	—	—	—
500 000	Regierungsbezirk Gießen	85.42.4
500 000	Regierungsbezirk Gießen	85.5	475	101 471	611	102 082
500 000	Regierungsbezirk Gießen	85.51	123	10 638	171	10 809
500 000	Regierungsbezirk Gießen	85.52	17	4 528	67	4 595
500 000	Regierungsbezirk Gießen	85.53	156	39 607	26	39 633
500 000	Regierungsbezirk Gießen	85.59	179	46 698	348	47 045
500 000	Regierungsbezirk Gießen	85.59.1

6. Umsatzsteuerpflichtige und steuerbarer Umsatz in Hessen 2021 nach Verwaltungsbezirken und wirtschaftlicher Gliederung

AGS	Regierungsbezirk Kreisfreie Stadt Landkreis	WZ 2008	Steuer- pflichtige	Steuerbarer Umsatz		
				Lieferungen und Leistungen	inner- gemein- schaftliche Erwerbe	insgesamt
			Anzahl	1 000 Euro		
500 000	Regierungsbezirk Gießen	85.59.2	102	34 917	159	35 076
500 000	Regierungsbezirk Gießen	85.59.9	•	•	•	•
500 000	Regierungsbezirk Gießen	85.6	5	1 529	9	1 538
500 000	Regierungsbezirk Gießen	Q	647	1 523 227	5 627	1 528 854
500 000	Regierungsbezirk Gießen	86	557	997 022	4 827	1 001 849
500 000	Regierungsbezirk Gießen	86.1	11	478 302	463	478 764
500 000	Regierungsbezirk Gießen	86.10.1	•	•	•	•
500 000	Regierungsbezirk Gießen	86.10.2	—	—	—	—
500 000	Regierungsbezirk Gießen	86.10.3	•	•	•	•
500 000	Regierungsbezirk Gießen	86.2	267	349 522	347	349 869
500 000	Regierungsbezirk Gießen	86.21	51	14 971	51	15 022
500 000	Regierungsbezirk Gießen	86.22	92	242 519	176	242 695
500 000	Regierungsbezirk Gießen	86.23	124	92 033	120	92 152
500 000	Regierungsbezirk Gießen	86.9	279	169 198	4 017	173 215
500 000	Regierungsbezirk Gießen	86.90.1	33	3 342	2	3 344
500 000	Regierungsbezirk Gießen	86.90.2	58	14 982	32	15 014
500 000	Regierungsbezirk Gießen	86.90.3	16	1 778	37	1 815
500 000	Regierungsbezirk Gießen	86.90.9	172	149 096	3 946	153 042
500 000	Regierungsbezirk Gießen	87	25	188 749	15	188 763
500 000	Regierungsbezirk Gießen	87.1	•	•	•	•
500 000	Regierungsbezirk Gießen	87.2	•	•	•	•
500 000	Regierungsbezirk Gießen	87.3	•	•	•	•
500 000	Regierungsbezirk Gießen	87.9	—	—	—	—
500 000	Regierungsbezirk Gießen	88	65	337 456	786	338 242
500 000	Regierungsbezirk Gießen	88.1	21	36 033	1	36 034
500 000	Regierungsbezirk Gießen	88.10.1	13	21 206	•	•
500 000	Regierungsbezirk Gießen	88.10.2	8	14 828	•	•
500 000	Regierungsbezirk Gießen	88.9	44	301 423	785	302 207
500 000	Regierungsbezirk Gießen	88.91	—	—	—	—
500 000	Regierungsbezirk Gießen	88.99	44	301 423	785	302 207
500 000	Regierungsbezirk Gießen	R	•	•	•	•
500 000	Regierungsbezirk Gießen	90	•	•	•	•
500 000	Regierungsbezirk Gießen	90.01	36	8 700	2	8 702
500 000	Regierungsbezirk Gießen	90.01.1	—	—	—	—
500 000	Regierungsbezirk Gießen	90.01.2	•	•	•	•
500 000	Regierungsbezirk Gießen	90.01.3	•	•	•	•
500 000	Regierungsbezirk Gießen	90.01.4	29	6 017	—	6 017
500 000	Regierungsbezirk Gießen	90.02	17	5 184	36	5 219
500 000	Regierungsbezirk Gießen	90.03	184	12 972	29	13 001
500 000	Regierungsbezirk Gießen	90.03.1	17	1 301	•	•
500 000	Regierungsbezirk Gießen	90.03.2	54	4 342	2	4 344
500 000	Regierungsbezirk Gießen	90.03.3	43	2 619	14	2 633
500 000	Regierungsbezirk Gießen	90.03.4	9	826	•	•
500 000	Regierungsbezirk Gießen	90.03.5	61	3 884	—	3 885
500 000	Regierungsbezirk Gießen	90.04	•	•	•	•
500 000	Regierungsbezirk Gießen	90.04.1	•	•	•	•
500 000	Regierungsbezirk Gießen	90.04.2	—	—	—	—
500 000	Regierungsbezirk Gießen	90.04.3	—	—	—	—
500 000	Regierungsbezirk Gießen	91	•	•	•	•
500 000	Regierungsbezirk Gießen	91.01	—	—	—	—
500 000	Regierungsbezirk Gießen	91.02	—	—	—	—
500 000	Regierungsbezirk Gießen	91.03	—	—	—	—
500 000	Regierungsbezirk Gießen	91.04	•	•	•	•
500 000	Regierungsbezirk Gießen	92	98	37 954	24	37 977

6. Umsatzsteuerpflichtige und steuerbarer Umsatz in Hessen 2021 nach Verwaltungsbezirken und wirtschaftlicher Gliederung

AGS	Regierungsbezirk Kreisfreie Stadt Landkreis	WZ 2008	Steuer- pflichtige	Steuerbarer Umsatz		
				Lieferungen und Leistungen	inner- gemein- schaftliche Erwerbe	insgesamt
			Anzahl	1 000 Euro		
500 000	Regierungsbezirk Gießen	92.00.1	79	35 017	21	35 038
500 000	Regierungsbezirk Gießen	92.00.2	4	650	•	•
500 000	Regierungsbezirk Gießen	92.00.3	15	2 287	•	•
500 000	Regierungsbezirk Gießen	93	352	102 454	2 239	104 694
500 000	Regierungsbezirk Gießen	93.1	272	85 464	1 943	87 407
500 000	Regierungsbezirk Gießen	93.11	49	39 928	1 780	41 708
500 000	Regierungsbezirk Gießen	93.12	104	16 517	30	16 547
500 000	Regierungsbezirk Gießen	93.13	87	23 650	109	23 759
500 000	Regierungsbezirk Gießen	93.19	32	5 369	24	5 392
500 000	Regierungsbezirk Gießen	93.2	80	16 990	297	17 286
500 000	Regierungsbezirk Gießen	93.21	26	3 322	25	3 347
500 000	Regierungsbezirk Gießen	93.29	54	13 668	272	13 939
500 000	Regierungsbezirk Gießen	S	1 486	297 221	6 243	303 464
500 000	Regierungsbezirk Gießen	94	113	91 522	3 544	95 066
500 000	Regierungsbezirk Gießen	94.1	16	7 115	90	7 205
500 000	Regierungsbezirk Gießen	94.11	13	5 674	60	5 733
500 000	Regierungsbezirk Gießen	94.12	3	1 441	30	1 471
500 000	Regierungsbezirk Gießen	94.2	—	—	—	—
500 000	Regierungsbezirk Gießen	94.9	97	84 407	3 454	87 861
500 000	Regierungsbezirk Gießen	94.91	8	18 247	342	18 590
500 000	Regierungsbezirk Gießen	94.92	—	—	—	—
500 000	Regierungsbezirk Gießen	94.99	89	66 160	3 112	69 272
500 000	Regierungsbezirk Gießen	94.99.1	51	35 561	358	35 919
500 000	Regierungsbezirk Gießen	94.99.2	5	572	14	586
500 000	Regierungsbezirk Gießen	94.99.3	•	•	•	•
500 000	Regierungsbezirk Gießen	94.99.4	•	•	•	•
500 000	Regierungsbezirk Gießen	94.99.9	21	29 371	2 740	32 111
500 000	Regierungsbezirk Gießen	95	130	30 343	339	30 682
500 000	Regierungsbezirk Gießen	95.1	17	7 344	47	7 392
500 000	Regierungsbezirk Gießen	95.11	•	•	•	•
500 000	Regierungsbezirk Gießen	95.12	•	•	•	•
500 000	Regierungsbezirk Gießen	95.2	113	22 999	292	23 291
500 000	Regierungsbezirk Gießen	95.21	•	•	•	•
500 000	Regierungsbezirk Gießen	95.22	13	2 930	5	2 936
500 000	Regierungsbezirk Gießen	95.23	7	1 873	22	1 895
500 000	Regierungsbezirk Gießen	95.24	21	3 939	65	4 004
500 000	Regierungsbezirk Gießen	95.25	•	•	•	•
500 000	Regierungsbezirk Gießen	95.29	61	11 578	155	11 733
500 000	Regierungsbezirk Gießen	96	1 243	175 356	2 360	177 715
500 000	Regierungsbezirk Gießen	96.01	41	35 865	1 405	37 270
500 000	Regierungsbezirk Gießen	96.02	786	78 194	406	78 600
500 000	Regierungsbezirk Gießen	96.02.1	630	63 879	238	64 116
500 000	Regierungsbezirk Gießen	96.02.2	156	14 315	169	14 484
500 000	Regierungsbezirk Gießen	96.03	75	20 011	41	20 053
500 000	Regierungsbezirk Gießen	96.03.1	75	20 011	41	20 053
500 000	Regierungsbezirk Gießen	96.03.2	—	—	—	—
500 000	Regierungsbezirk Gießen	96.04	24	5 210	3	5 212
500 000	Regierungsbezirk Gießen	96.09	317	36 076	504	36 580
611 000	Kassel, documenta-Stadt	A - S	7 411	21 377 551	2 068 703	23 446 255
611 000	Kassel, documenta-Stadt	A	28	149 086	865	149 951
611 000	Kassel, documenta-Stadt	01	16	7 489	812	8 301
611 000	Kassel, documenta-Stadt	01.1	—	—	—	—
611 000	Kassel, documenta-Stadt	01.11	—	—	—	—
611 000	Kassel, documenta-Stadt	01.12	—	—	—	—

6. Umsatzsteuerpflichtige und steuerbarer Umsatz in Hessen 2021 nach Verwaltungsbezirken und wirtschaftlicher Gliederung

AGS	Regierungsbezirk Kreisfreie Stadt Landkreis	WZ 2008	Steuer- pflichtige	Steuerbarer Umsatz		
				Lieferungen und Leistungen	inner- gemein- schaftliche Erwerbe	insgesamt
			Anzahl	1 000 Euro		
611 000	Kassel, documenta-Stadt	01.13	—	—	—	—
611 000	Kassel, documenta-Stadt	01.13.1	—	—	—	—
611 000	Kassel, documenta-Stadt	01.13.2	—	—	—	—
611 000	Kassel, documenta-Stadt	01.14	—	—	—	—
611 000	Kassel, documenta-Stadt	01.15	—	—	—	—
611 000	Kassel, documenta-Stadt	01.16	—	—	—	—
611 000	Kassel, documenta-Stadt	01.19	—	—	—	—
611 000	Kassel, documenta-Stadt	01.19.1	—	—	—	—
611 000	Kassel, documenta-Stadt	01.19.2	—	—	—	—
611 000	Kassel, documenta-Stadt	01.19.9	—	—	—	—
611 000	Kassel, documenta-Stadt	01.2	•	•	•	•
611 000	Kassel, documenta-Stadt	01.21	•	•	•	•
611 000	Kassel, documenta-Stadt	01.22	—	—	—	—
611 000	Kassel, documenta-Stadt	01.23	—	—	—	—
611 000	Kassel, documenta-Stadt	01.24	—	—	—	—
611 000	Kassel, documenta-Stadt	01.25	—	—	—	—
611 000	Kassel, documenta-Stadt	01.25.1	—	—	—	—
611 000	Kassel, documenta-Stadt	01.25.9	—	—	—	—
611 000	Kassel, documenta-Stadt	01.26	—	—	—	—
611 000	Kassel, documenta-Stadt	01.27	—	—	—	—
611 000	Kassel, documenta-Stadt	01.28	—	—	—	—
611 000	Kassel, documenta-Stadt	01.29	•	•	•	•
611 000	Kassel, documenta-Stadt	01.3	•	•	•	•
611 000	Kassel, documenta-Stadt	01.30.1	—	—	—	—
611 000	Kassel, documenta-Stadt	01.30.2	•	•	•	•
611 000	Kassel, documenta-Stadt	01.4	•	•	•	•
611 000	Kassel, documenta-Stadt	01.41	—	—	—	—
611 000	Kassel, documenta-Stadt	01.42	—	—	—	—
611 000	Kassel, documenta-Stadt	01.43	•	•	•	•
611 000	Kassel, documenta-Stadt	01.44	—	—	—	—
611 000	Kassel, documenta-Stadt	01.45	—	—	—	—
611 000	Kassel, documenta-Stadt	01.46	—	—	—	—
611 000	Kassel, documenta-Stadt	01.47	—	—	—	—
611 000	Kassel, documenta-Stadt	01.49	—	—	—	—
611 000	Kassel, documenta-Stadt	01.5	9	3 484	134	3 618
611 000	Kassel, documenta-Stadt	01.6	•	•	•	•
611 000	Kassel, documenta-Stadt	01.61	•	•	•	•
611 000	Kassel, documenta-Stadt	01.62	•	•	•	•
611 000	Kassel, documenta-Stadt	01.63	—	—	—	—
611 000	Kassel, documenta-Stadt	01.64	—	—	—	—
611 000	Kassel, documenta-Stadt	01.7	—	—	—	—
611 000	Kassel, documenta-Stadt	02	•	•	•	•
611 000	Kassel, documenta-Stadt	02.1	•	•	•	•
611 000	Kassel, documenta-Stadt	02.2	•	•	•	•
611 000	Kassel, documenta-Stadt	02.3	—	—	—	—
611 000	Kassel, documenta-Stadt	02.4	•	•	•	•
611 000	Kassel, documenta-Stadt	03	•	•	•	•
611 000	Kassel, documenta-Stadt	03.1	•	•	•	•
611 000	Kassel, documenta-Stadt	03.11	•	•	•	•
611 000	Kassel, documenta-Stadt	03.12	—	—	—	—
611 000	Kassel, documenta-Stadt	03.2	•	•	•	•
611 000	Kassel, documenta-Stadt	03.21	—	—	—	—
611 000	Kassel, documenta-Stadt	03.22	•	•	•	•
611 000	Kassel, documenta-Stadt	B	•	•	•	•

6. Umsatzsteuerpflichtige und steuerbarer Umsatz in Hessen 2021 nach Verwaltungsbezirken und wirtschaftlicher Gliederung

AGS	Regierungsbezirk Kreisfreie Stadt Landkreis	WZ 2008	Steuer- pflichtige	Steuerbarer Umsatz		
			Anzahl	Lieferungen und Leistungen	inner- gemein- schaftliche Erwerbe	insgesamt
				1 000 Euro		
611 000	Kassel, documenta-Stadt	05	—	—	—	—
611 000	Kassel, documenta-Stadt	05.1	—	—	—	—
611 000	Kassel, documenta-Stadt	05.2	—	—	—	—
611 000	Kassel, documenta-Stadt	06	•	•	•	•
611 000	Kassel, documenta-Stadt	06.1	—	—	—	—
611 000	Kassel, documenta-Stadt	06.2	•	•	•	•
611 000	Kassel, documenta-Stadt	07	—	—	—	—
611 000	Kassel, documenta-Stadt	07.1	—	—	—	—
611 000	Kassel, documenta-Stadt	07.2	—	—	—	—
611 000	Kassel, documenta-Stadt	07.21	—	—	—	—
611 000	Kassel, documenta-Stadt	07.29	—	—	—	—
611 000	Kassel, documenta-Stadt	08	•	•	•	•
611 000	Kassel, documenta-Stadt	08.1	—	—	—	—
611 000	Kassel, documenta-Stadt	08.11	—	—	—	—
611 000	Kassel, documenta-Stadt	08.12	—	—	—	—
611 000	Kassel, documenta-Stadt	08.9	•	•	•	•
611 000	Kassel, documenta-Stadt	08.91	•	•	•	•
611 000	Kassel, documenta-Stadt	08.92	—	—	—	—
611 000	Kassel, documenta-Stadt	08.93	—	—	—	—
611 000	Kassel, documenta-Stadt	08.99	—	—	—	—
611 000	Kassel, documenta-Stadt	09	•	•	•	•
611 000	Kassel, documenta-Stadt	09.1	•	•	•	•
611 000	Kassel, documenta-Stadt	09.9	—	—	—	—
611 000	Kassel, documenta-Stadt	C	446	2 396 677	345 217	2 741 893
611 000	Kassel, documenta-Stadt	10	59	69 543	34 795	104 338
611 000	Kassel, documenta-Stadt	10.1	9	5 394	70	5 464
611 000	Kassel, documenta-Stadt	10.11	—	—	—	—
611 000	Kassel, documenta-Stadt	10.12	—	—	—	—
611 000	Kassel, documenta-Stadt	10.13	9	5 394	70	5 464
611 000	Kassel, documenta-Stadt	10.2	—	—	—	—
611 000	Kassel, documenta-Stadt	10.3	•	•	•	•
611 000	Kassel, documenta-Stadt	10.31	—	—	—	—
611 000	Kassel, documenta-Stadt	10.32	—	—	—	—
611 000	Kassel, documenta-Stadt	10.39	•	•	•	•
611 000	Kassel, documenta-Stadt	10.4	•	•	•	•
611 000	Kassel, documenta-Stadt	10.41	•	•	•	•
611 000	Kassel, documenta-Stadt	10.42	—	—	—	—
611 000	Kassel, documenta-Stadt	10.5	3	183	—	184
611 000	Kassel, documenta-Stadt	10.51	•	•	•	•
611 000	Kassel, documenta-Stadt	10.52	•	•	•	•
611 000	Kassel, documenta-Stadt	10.6	•	•	•	•
611 000	Kassel, documenta-Stadt	10.61	•	•	•	•
611 000	Kassel, documenta-Stadt	10.62	—	—	—	—
611 000	Kassel, documenta-Stadt	10.7	25	17 276	30	17 306
611 000	Kassel, documenta-Stadt	10.71	25	17 276	30	17 306
611 000	Kassel, documenta-Stadt	10.72	—	—	—	—
611 000	Kassel, documenta-Stadt	10.73	—	—	—	—
611 000	Kassel, documenta-Stadt	10.8	16	24 449	18 929	43 379
611 000	Kassel, documenta-Stadt	10.81	—	—	—	—
611 000	Kassel, documenta-Stadt	10.82	•	•	•	•
611 000	Kassel, documenta-Stadt	10.83	3	1 037	12	1 049
611 000	Kassel, documenta-Stadt	10.84	•	•	•	•
611 000	Kassel, documenta-Stadt	10.85	•	•	•	•
611 000	Kassel, documenta-Stadt	10.86	•	•	•	•

6. Umsatzsteuerpflichtige und steuerbarer Umsatz in Hessen 2021 nach Verwaltungsbezirken und wirtschaftlicher Gliederung

AGS	Regierungsbezirk Kreisfreie Stadt Landkreis	WZ 2008	Steuer- pflichtige	Steuerbarer Umsatz		
				Lieferungen und Leistungen	inner- gemein- schaftliche Erwerbe	insgesamt
			Anzahl	1 000 Euro		
611 000	Kassel, documenta-Stadt	10.89	4	999	—	999
611 000	Kassel, documenta-Stadt	10.9	•	•	•	•
611 000	Kassel, documenta-Stadt	10.91	•	•	•	•
611 000	Kassel, documenta-Stadt	10.92	—	—	—	—
611 000	Kassel, documenta-Stadt	11	4	1 788	•	•
611 000	Kassel, documenta-Stadt	11.01	—	—	—	—
611 000	Kassel, documenta-Stadt	11.02	—	—	—	—
611 000	Kassel, documenta-Stadt	11.03	—	—	—	—
611 000	Kassel, documenta-Stadt	11.04	—	—	—	—
611 000	Kassel, documenta-Stadt	11.05	4	1 788	•	•
611 000	Kassel, documenta-Stadt	11.06	—	—	—	—
611 000	Kassel, documenta-Stadt	11.07	—	—	—	—
611 000	Kassel, documenta-Stadt	12	—	—	—	—
611 000	Kassel, documenta-Stadt	13	7	2 855	•	•
611 000	Kassel, documenta-Stadt	13.1	—	—	—	—
611 000	Kassel, documenta-Stadt	13.2	•	•	•	•
611 000	Kassel, documenta-Stadt	13.3	•	•	•	•
611 000	Kassel, documenta-Stadt	13.9	3	2 301	787	3 088
611 000	Kassel, documenta-Stadt	13.91	—	—	—	—
611 000	Kassel, documenta-Stadt	13.92	•	•	•	•
611 000	Kassel, documenta-Stadt	13.93	•	•	•	•
611 000	Kassel, documenta-Stadt	13.94	—	—	—	—
611 000	Kassel, documenta-Stadt	13.95	•	•	•	•
611 000	Kassel, documenta-Stadt	13.96	—	—	—	—
611 000	Kassel, documenta-Stadt	13.99	—	—	—	—
611 000	Kassel, documenta-Stadt	14	5	3 213	182	3 395
611 000	Kassel, documenta-Stadt	14.1	5	3 213	182	3 395
611 000	Kassel, documenta-Stadt	14.11	—	—	—	—
611 000	Kassel, documenta-Stadt	14.12	—	—	—	—
611 000	Kassel, documenta-Stadt	14.13	•	•	•	•
611 000	Kassel, documenta-Stadt	14.14	—	—	—	—
611 000	Kassel, documenta-Stadt	14.19	•	•	•	•
611 000	Kassel, documenta-Stadt	14.2	—	—	—	—
611 000	Kassel, documenta-Stadt	14.3	—	—	—	—
611 000	Kassel, documenta-Stadt	14.31	—	—	—	—
611 000	Kassel, documenta-Stadt	14.39	—	—	—	—
611 000	Kassel, documenta-Stadt	15	4	1 442	66	1 508
611 000	Kassel, documenta-Stadt	15.1	•	•	•	•
611 000	Kassel, documenta-Stadt	15.11	—	—	—	—
611 000	Kassel, documenta-Stadt	15.12	•	•	•	•
611 000	Kassel, documenta-Stadt	15.2	•	•	•	•
611 000	Kassel, documenta-Stadt	16	•	•	•	•
611 000	Kassel, documenta-Stadt	16.1	•	•	•	•
611 000	Kassel, documenta-Stadt	16.2	•	•	•	•
611 000	Kassel, documenta-Stadt	16.21	•	•	•	•
611 000	Kassel, documenta-Stadt	16.22	—	—	—	—
611 000	Kassel, documenta-Stadt	16.23	13	7 212	9	7 221
611 000	Kassel, documenta-Stadt	16.24	•	•	•	•
611 000	Kassel, documenta-Stadt	16.29	—	—	—	—
611 000	Kassel, documenta-Stadt	17	6	8 505	352	8 858
611 000	Kassel, documenta-Stadt	17.1	•	•	•	•
611 000	Kassel, documenta-Stadt	17.11	—	—	—	—
611 000	Kassel, documenta-Stadt	17.12	•	•	•	•
611 000	Kassel, documenta-Stadt	17.2	•	•	•	•

6. Umsatzsteuerpflichtige und steuerbarer Umsatz in Hessen 2021 nach Verwaltungsbezirken und wirtschaftlicher Gliederung

AGS	Regierungsbezirk Kreisfreie Stadt Landkreis	WZ 2008	Steuer- pflichtige	Steuerbarer Umsatz		
				Lieferungen und Leistungen	inner- gemein- schaftliche Erwerbe	insgesamt
			Anzahl	1 000 Euro		
611 000	Kassel, documenta-Stadt	17.21	•	•	•	•
611 000	Kassel, documenta-Stadt	17.22	—	—	—	—
611 000	Kassel, documenta-Stadt	17.23	•	•	•	•
611 000	Kassel, documenta-Stadt	17.24	—	—	—	—
611 000	Kassel, documenta-Stadt	17.29	—	—	—	—
611 000	Kassel, documenta-Stadt	18	29	112 133	1 784	113 916
611 000	Kassel, documenta-Stadt	18.1	•	•	•	•
611 000	Kassel, documenta-Stadt	18.11	•	•	•	•
611 000	Kassel, documenta-Stadt	18.12	18	87 902	1 576	89 478
611 000	Kassel, documenta-Stadt	18.13	7	1 898	12	1 910
611 000	Kassel, documenta-Stadt	18.14	•	•	•	•
611 000	Kassel, documenta-Stadt	18.2	•	•	•	•
611 000	Kassel, documenta-Stadt	19	—	—	—	—
611 000	Kassel, documenta-Stadt	19.1	—	—	—	—
611 000	Kassel, documenta-Stadt	19.2	—	—	—	—
611 000	Kassel, documenta-Stadt	20	12	7 592	3 182	10 774
611 000	Kassel, documenta-Stadt	20.1	•	•	•	•
611 000	Kassel, documenta-Stadt	20.11	—	—	—	—
611 000	Kassel, documenta-Stadt	20.12	—	—	—	—
611 000	Kassel, documenta-Stadt	20.13	•	•	•	•
611 000	Kassel, documenta-Stadt	20.14	•	•	•	•
611 000	Kassel, documenta-Stadt	20.15	—	—	—	—
611 000	Kassel, documenta-Stadt	20.16	•	•	•	•
611 000	Kassel, documenta-Stadt	20.17	—	—	—	—
611 000	Kassel, documenta-Stadt	20.2	—	—	—	—
611 000	Kassel, documenta-Stadt	20.3	•	•	•	•
611 000	Kassel, documenta-Stadt	20.4	6	2 991	731	3 722
611 000	Kassel, documenta-Stadt	20.41	•	•	•	•
611 000	Kassel, documenta-Stadt	20.42	•	•	•	•
611 000	Kassel, documenta-Stadt	20.5	•	•	•	•
611 000	Kassel, documenta-Stadt	20.51	—	—	—	—
611 000	Kassel, documenta-Stadt	20.52	—	—	—	—
611 000	Kassel, documenta-Stadt	20.53	—	—	—	—
611 000	Kassel, documenta-Stadt	20.59	•	•	•	•
611 000	Kassel, documenta-Stadt	20.6	—	—	—	—
611 000	Kassel, documenta-Stadt	21	•	•	•	•
611 000	Kassel, documenta-Stadt	21.1	—	—	—	—
611 000	Kassel, documenta-Stadt	21.2	•	•	•	•
611 000	Kassel, documenta-Stadt	22	15	368 196	88 684	456 880
611 000	Kassel, documenta-Stadt	22.1	•	•	•	•
611 000	Kassel, documenta-Stadt	22.11	—	—	—	—
611 000	Kassel, documenta-Stadt	22.19	•	•	•	•
611 000	Kassel, documenta-Stadt	22.2	•	•	•	•
611 000	Kassel, documenta-Stadt	22.21	5	64 826	16 961	81 787
611 000	Kassel, documenta-Stadt	22.22	•	•	•	•
611 000	Kassel, documenta-Stadt	22.23	•	•	•	•
611 000	Kassel, documenta-Stadt	22.29	•	•	•	•
611 000	Kassel, documenta-Stadt	23	10	8 709	149	8 858
611 000	Kassel, documenta-Stadt	23.1	—	—	—	—
611 000	Kassel, documenta-Stadt	23.11	—	—	—	—
611 000	Kassel, documenta-Stadt	23.12	—	—	—	—
611 000	Kassel, documenta-Stadt	23.13	—	—	—	—
611 000	Kassel, documenta-Stadt	23.14	—	—	—	—
611 000	Kassel, documenta-Stadt	23.19	—	—	—	—

**6. Umsatzsteuerpflichtige und steuerbarer Umsatz in Hessen 2021 nach
Verwaltungsbezirken und wirtschaftlicher Gliederung**

AGS	Regierungsbezirk Kreisfreie Stadt Landkreis	WZ 2008	Steuer- pflichtige	Steuerbarer Umsatz		
				Lieferungen und Leistungen	inner- gemein- schaftliche Erwerbe	insgesamt
			Anzahl	1 000 Euro		
611 000	Kassel, documenta-Stadt	23.2	—	—	—	—
611 000	Kassel, documenta-Stadt	23.3	—	—	—	—
611 000	Kassel, documenta-Stadt	23.31	—	—	—	—
611 000	Kassel, documenta-Stadt	23.32	—	—	—	—
611 000	Kassel, documenta-Stadt	23.4	—	—	—	—
611 000	Kassel, documenta-Stadt	23.41	—	—	—	—
611 000	Kassel, documenta-Stadt	23.42	—	—	—	—
611 000	Kassel, documenta-Stadt	23.43	—	—	—	—
611 000	Kassel, documenta-Stadt	23.44	—	—	—	—
611 000	Kassel, documenta-Stadt	23.49	—	—	—	—
611 000	Kassel, documenta-Stadt	23.5	—	—	—	—
611 000	Kassel, documenta-Stadt	23.51	—	—	—	—
611 000	Kassel, documenta-Stadt	23.52	—	—	—	—
611 000	Kassel, documenta-Stadt	23.6	5	7 023	—	7 023
611 000	Kassel, documenta-Stadt	23.61	•	•	•	•
611 000	Kassel, documenta-Stadt	23.62	—	—	—	—
611 000	Kassel, documenta-Stadt	23.63	•	•	•	•
611 000	Kassel, documenta-Stadt	23.64	•	•	•	•
611 000	Kassel, documenta-Stadt	23.65	—	—	—	—
611 000	Kassel, documenta-Stadt	23.69	—	—	—	—
611 000	Kassel, documenta-Stadt	23.7	5	1 686	149	1 835
611 000	Kassel, documenta-Stadt	23.9	—	—	—	—
611 000	Kassel, documenta-Stadt	23.91	—	—	—	—
611 000	Kassel, documenta-Stadt	23.99	—	—	—	—
611 000	Kassel, documenta-Stadt	24	7	16 373	16 574	32 947
611 000	Kassel, documenta-Stadt	24.1	•	•	•	•
611 000	Kassel, documenta-Stadt	24.2	—	—	—	—
611 000	Kassel, documenta-Stadt	24.3	—	—	—	—
611 000	Kassel, documenta-Stadt	24.31	—	—	—	—
611 000	Kassel, documenta-Stadt	24.32	—	—	—	—
611 000	Kassel, documenta-Stadt	24.33	—	—	—	—
611 000	Kassel, documenta-Stadt	24.34	—	—	—	—
611 000	Kassel, documenta-Stadt	24.4	•	•	•	•
611 000	Kassel, documenta-Stadt	24.41	•	•	•	•
611 000	Kassel, documenta-Stadt	24.42	—	—	—	—
611 000	Kassel, documenta-Stadt	24.43	—	—	—	—
611 000	Kassel, documenta-Stadt	24.44	—	—	—	—
611 000	Kassel, documenta-Stadt	24.45	•	•	•	•
611 000	Kassel, documenta-Stadt	24.46	—	—	—	—
611 000	Kassel, documenta-Stadt	24.5	•	•	•	•
611 000	Kassel, documenta-Stadt	24.51	•	•	•	•
611 000	Kassel, documenta-Stadt	24.52	•	•	•	•
611 000	Kassel, documenta-Stadt	24.53	—	—	—	—
611 000	Kassel, documenta-Stadt	24.54	—	—	—	—
611 000	Kassel, documenta-Stadt	25	56	123 938	27 385	151 324
611 000	Kassel, documenta-Stadt	25.1	•	•	•	•
611 000	Kassel, documenta-Stadt	25.11	•	•	•	•
611 000	Kassel, documenta-Stadt	25.12	7	11 624	18	11 642
611 000	Kassel, documenta-Stadt	25.2	•	•	•	•
611 000	Kassel, documenta-Stadt	25.21	—	—	—	—
611 000	Kassel, documenta-Stadt	25.29	•	•	•	•
611 000	Kassel, documenta-Stadt	25.3	—	—	—	—
611 000	Kassel, documenta-Stadt	25.4	—	—	—	—
611 000	Kassel, documenta-Stadt	25.5	3	985	4	989

6. Umsatzsteuerpflichtige und steuerbarer Umsatz in Hessen 2021 nach Verwaltungsbezirken und wirtschaftlicher Gliederung

AGS	Regierungsbezirk Kreisfreie Stadt Landkreis	WZ 2008	Steuer- pflichtige	Steuerbarer Umsatz		
				Lieferungen und Leistungen	inner- gemein- schaftliche Erwerbe	insgesamt
			Anzahl	1 000 Euro		
611 000	Kassel, documenta-Stadt	25.6	23	22 176	150	22 326
611 000	Kassel, documenta-Stadt	25.61	•	•	•	•
611 000	Kassel, documenta-Stadt	25.62	•	•	•	•
611 000	Kassel, documenta-Stadt	25.7	•	•	•	•
611 000	Kassel, documenta-Stadt	25.71	—	—	—	—
611 000	Kassel, documenta-Stadt	25.72	—	—	—	—
611 000	Kassel, documenta-Stadt	25.73	•	•	•	•
611 000	Kassel, documenta-Stadt	25.73.1	•	•	•	•
611 000	Kassel, documenta-Stadt	25.73.2	—	—	—	—
611 000	Kassel, documenta-Stadt	25.73.3	•	•	•	•
611 000	Kassel, documenta-Stadt	25.73.4	—	—	—	—
611 000	Kassel, documenta-Stadt	25.73.5	3	10 725	798	11 523
611 000	Kassel, documenta-Stadt	25.9	7	21 412	15 221	36 632
611 000	Kassel, documenta-Stadt	25.91	•	•	•	•
611 000	Kassel, documenta-Stadt	25.92	•	•	•	•
611 000	Kassel, documenta-Stadt	25.93	•	•	•	•
611 000	Kassel, documenta-Stadt	25.94	—	—	—	—
611 000	Kassel, documenta-Stadt	25.99	•	•	•	•
611 000	Kassel, documenta-Stadt	26	32	50 398	6 299	56 697
611 000	Kassel, documenta-Stadt	26.1	9	4 516	58	4 573
611 000	Kassel, documenta-Stadt	26.11	•	•	•	•
611 000	Kassel, documenta-Stadt	26.11.1	•	•	•	•
611 000	Kassel, documenta-Stadt	26.11.9	7	4 094	58	4 152
611 000	Kassel, documenta-Stadt	26.12	•	•	•	•
611 000	Kassel, documenta-Stadt	26.2	4	2 441	29	2 471
611 000	Kassel, documenta-Stadt	26.3	6	4 978	24	5 002
611 000	Kassel, documenta-Stadt	26.4	3	1 083	63	1 146
611 000	Kassel, documenta-Stadt	26.5	7	36 561	6 122	42 683
611 000	Kassel, documenta-Stadt	26.51	7	36 561	6 122	42 683
611 000	Kassel, documenta-Stadt	26.51.1	7	36 561	6 122	42 683
611 000	Kassel, documenta-Stadt	26.51.2	—	—	—	—
611 000	Kassel, documenta-Stadt	26.51.3	—	—	—	—
611 000	Kassel, documenta-Stadt	26.52	—	—	—	—
611 000	Kassel, documenta-Stadt	26.6	•	•	•	•
611 000	Kassel, documenta-Stadt	26.7	•	•	•	•
611 000	Kassel, documenta-Stadt	26.8	•	•	•	•
611 000	Kassel, documenta-Stadt	27	12	92 526	10 753	103 279
611 000	Kassel, documenta-Stadt	27.1	5	88 806	10 652	99 458
611 000	Kassel, documenta-Stadt	27.11	•	•	•	•
611 000	Kassel, documenta-Stadt	27.12	•	•	•	•
611 000	Kassel, documenta-Stadt	27.2	—	—	—	—
611 000	Kassel, documenta-Stadt	27.3	•	•	•	•
611 000	Kassel, documenta-Stadt	27.31	—	—	—	—
611 000	Kassel, documenta-Stadt	27.32	—	—	—	—
611 000	Kassel, documenta-Stadt	27.33	•	•	•	•
611 000	Kassel, documenta-Stadt	27.4	•	•	•	•
611 000	Kassel, documenta-Stadt	27.5	—	—	—	—
611 000	Kassel, documenta-Stadt	27.51	—	—	—	—
611 000	Kassel, documenta-Stadt	27.52	—	—	—	—
611 000	Kassel, documenta-Stadt	27.9	4	1 667	81	1 749
611 000	Kassel, documenta-Stadt	28	50	226 843	35 465	262 308
611 000	Kassel, documenta-Stadt	28.1	•	•	•	•
611 000	Kassel, documenta-Stadt	28.11	•	•	•	•
611 000	Kassel, documenta-Stadt	28.12	•	•	•	•

6. Umsatzsteuerpflichtige und steuerbarer Umsatz in Hessen 2021 nach Verwaltungsbezirken und wirtschaftlicher Gliederung

AGS	Regierungsbezirk Kreisfreie Stadt Landkreis	WZ 2008	Steuer- pflichtige	Steuerbarer Umsatz		
				Lieferungen und Leistungen	inner- gemein- schaftliche Erwerbe	insgesamt
			Anzahl	1 000 Euro		
611 000	Kassel, documenta-Stadt	28.13
611 000	Kassel, documenta-Stadt	28.14
611 000	Kassel, documenta-Stadt	28.15
611 000	Kassel, documenta-Stadt	28.2	24	36 101	3 978	40 080
611 000	Kassel, documenta-Stadt	28.21	4	308	—	309
611 000	Kassel, documenta-Stadt	28.21.1	—	—	—	—
611 000	Kassel, documenta-Stadt	28.21.9	4	308	—	309
611 000	Kassel, documenta-Stadt	28.22
611 000	Kassel, documenta-Stadt	28.23	—	—	—	—
611 000	Kassel, documenta-Stadt	28.24
611 000	Kassel, documenta-Stadt	28.25	6	2 533	.	.
611 000	Kassel, documenta-Stadt	28.29	10	16 398	3 482	19 881
611 000	Kassel, documenta-Stadt	28.3	—	—	—	—
611 000	Kassel, documenta-Stadt	28.4
611 000	Kassel, documenta-Stadt	28.41
611 000	Kassel, documenta-Stadt	28.49
611 000	Kassel, documenta-Stadt	28.9	16	132 803	24 471	157 274
611 000	Kassel, documenta-Stadt	28.91
611 000	Kassel, documenta-Stadt	28.92
611 000	Kassel, documenta-Stadt	28.92.1	—	—	—	—
611 000	Kassel, documenta-Stadt	28.92.2
611 000	Kassel, documenta-Stadt	28.93
611 000	Kassel, documenta-Stadt	28.94	—	—	—	—
611 000	Kassel, documenta-Stadt	28.95	—	—	—	—
611 000	Kassel, documenta-Stadt	28.96
611 000	Kassel, documenta-Stadt	28.99	12	84 107	9 808	93 914
611 000	Kassel, documenta-Stadt	29	21	573 388	88 629	662 017
611 000	Kassel, documenta-Stadt	29.1
611 000	Kassel, documenta-Stadt	29.10.1
611 000	Kassel, documenta-Stadt	29.10.2
611 000	Kassel, documenta-Stadt	29.2
611 000	Kassel, documenta-Stadt	29.3
611 000	Kassel, documenta-Stadt	29.31	—	—	—	—
611 000	Kassel, documenta-Stadt	29.32
611 000	Kassel, documenta-Stadt	30
611 000	Kassel, documenta-Stadt	30.1
611 000	Kassel, documenta-Stadt	30.11
611 000	Kassel, documenta-Stadt	30.12	—	—	—	—
611 000	Kassel, documenta-Stadt	30.2	—	—	—	—
611 000	Kassel, documenta-Stadt	30.20.1	—	—	—	—
611 000	Kassel, documenta-Stadt	30.20.2	—	—	—	—
611 000	Kassel, documenta-Stadt	30.3
611 000	Kassel, documenta-Stadt	30.4
611 000	Kassel, documenta-Stadt	30.9
611 000	Kassel, documenta-Stadt	30.91	—	—	—	—
611 000	Kassel, documenta-Stadt	30.92
611 000	Kassel, documenta-Stadt	30.99
611 000	Kassel, documenta-Stadt	31	9	2 030	80	2 111
611 000	Kassel, documenta-Stadt	31.01	—	—	—	—
611 000	Kassel, documenta-Stadt	31.02	—	—	—	—
611 000	Kassel, documenta-Stadt	31.03	—	—	—	—
611 000	Kassel, documenta-Stadt	31.09	9	2 030	80	2 111
611 000	Kassel, documenta-Stadt	31.09.1
611 000	Kassel, documenta-Stadt	31.09.9

6. Umsatzsteuerpflichtige und steuerbarer Umsatz in Hessen 2021 nach Verwaltungsbezirken und wirtschaftlicher Gliederung

AGS	Regierungsbezirk Kreisfreie Stadt Landkreis	WZ 2008	Steuer- pflichtige	Steuerbarer Umsatz		
				Lieferungen und Leistungen	inner- gemein- schaftliche Erwerbe	insgesamt
			Anzahl	1 000 Euro		
611 000 Kassel, documenta-Stadt		32	57	62 391	1 381	63 772
611 000 Kassel, documenta-Stadt		32.1	10	5 383	169	5 552
611 000 Kassel, documenta-Stadt		32.11	—	—	—	—
611 000 Kassel, documenta-Stadt		32.12	10	5 383	169	5 552
611 000 Kassel, documenta-Stadt		32.13	—	—	—	—
611 000 Kassel, documenta-Stadt		32.2	5	1 862	61	1 922
611 000 Kassel, documenta-Stadt		32.3	5	18 164	1 065	19 229
611 000 Kassel, documenta-Stadt		32.4	•	•	•	•
611 000 Kassel, documenta-Stadt		32.5	31	35 236	84	35 319
611 000 Kassel, documenta-Stadt		32.50.1	•	•	•	•
611 000 Kassel, documenta-Stadt		32.50.2	•	•	•	•
611 000 Kassel, documenta-Stadt		32.50.3	•	•	•	•
611 000 Kassel, documenta-Stadt		32.9	•	•	•	•
611 000 Kassel, documenta-Stadt		32.91	—	—	—	—
611 000 Kassel, documenta-Stadt		32.99	•	•	•	•
611 000 Kassel, documenta-Stadt		33	23	24 298	1 286	25 583
611 000 Kassel, documenta-Stadt		33.1	14	12 348	1 131	13 480
611 000 Kassel, documenta-Stadt		33.11	—	—	—	—
611 000 Kassel, documenta-Stadt		33.12	5	2 790	20	2 810
611 000 Kassel, documenta-Stadt		33.13	•	•	•	•
611 000 Kassel, documenta-Stadt		33.14	•	•	•	•
611 000 Kassel, documenta-Stadt		33.15	—	—	—	—
611 000 Kassel, documenta-Stadt		33.16	—	—	—	—
611 000 Kassel, documenta-Stadt		33.17	•	•	•	•
611 000 Kassel, documenta-Stadt		33.19	•	•	•	•
611 000 Kassel, documenta-Stadt		33.2	9	11 949	155	12 104
611 000 Kassel, documenta-Stadt		D	99	1 797 821	7 914	1 805 736
611 000 Kassel, documenta-Stadt		35	99	1 797 821	7 914	1 805 736
611 000 Kassel, documenta-Stadt		35.1	90	1 745 115	7 743	1 752 858
611 000 Kassel, documenta-Stadt		35.11	•	•	•	•
611 000 Kassel, documenta-Stadt		35.11.1	•	•	•	•
611 000 Kassel, documenta-Stadt		35.11.2	•	•	•	•
611 000 Kassel, documenta-Stadt		35.11.3	•	•	•	•
611 000 Kassel, documenta-Stadt		35.12	•	•	•	•
611 000 Kassel, documenta-Stadt		35.13	•	•	•	•
611 000 Kassel, documenta-Stadt		35.14	3	278	•	•
611 000 Kassel, documenta-Stadt		35.2	•	•	•	•
611 000 Kassel, documenta-Stadt		35.21	•	•	•	•
611 000 Kassel, documenta-Stadt		35.21.1	—	—	—	—
611 000 Kassel, documenta-Stadt		35.21.2	•	•	•	•
611 000 Kassel, documenta-Stadt		35.21.3	•	•	•	•
611 000 Kassel, documenta-Stadt		35.22	•	•	•	•
611 000 Kassel, documenta-Stadt		35.23	—	—	—	—
611 000 Kassel, documenta-Stadt		35.3	•	•	•	•
611 000 Kassel, documenta-Stadt		E	14	120 307	80	120 387
611 000 Kassel, documenta-Stadt		36	—	—	—	—
611 000 Kassel, documenta-Stadt		36.00.1	—	—	—	—
611 000 Kassel, documenta-Stadt		36.00.2	—	—	—	—
611 000 Kassel, documenta-Stadt		36.00.3	—	—	—	—
611 000 Kassel, documenta-Stadt		37	—	—	—	—
611 000 Kassel, documenta-Stadt		37.00.1	—	—	—	—
611 000 Kassel, documenta-Stadt		37.00.2	—	—	—	—
611 000 Kassel, documenta-Stadt		38	14	120 307	80	120 387
611 000 Kassel, documenta-Stadt		38.1	•	•	•	•

6. Umsatzsteuerpflichtige und steuerbarer Umsatz in Hessen 2021 nach Verwaltungsbezirken und wirtschaftlicher Gliederung

AGS	Regierungsbezirk Kreisfreie Stadt Landkreis	WZ 2008	Steuer- pflichtige	Steuerbarer Umsatz		
				Lieferungen und Leistungen	inner- gemein- schaftliche Erwerbe	insgesamt
			Anzahl	1 000 Euro		
611 000 Kassel, documenta-Stadt		38.11	•	•	•	•
611 000 Kassel, documenta-Stadt		38.12	—	—	—	—
611 000 Kassel, documenta-Stadt		38.2	•	•	•	•
611 000 Kassel, documenta-Stadt		38.21	•	•	•	•
611 000 Kassel, documenta-Stadt		38.22	—	—	—	—
611 000 Kassel, documenta-Stadt		38.3	8	17 548	—	17 548
611 000 Kassel, documenta-Stadt		38.31	•	•	•	•
611 000 Kassel, documenta-Stadt		38.32	•	•	•	•
611 000 Kassel, documenta-Stadt		39	—	—	—	—
611 000 Kassel, documenta-Stadt		F	632	827 750	4 795	832 545
611 000 Kassel, documenta-Stadt		41	73	315 139	2 383	317 522
611 000 Kassel, documenta-Stadt		41.1	9	6 694	21	6 715
611 000 Kassel, documenta-Stadt		41.10.1	•	•	•	•
611 000 Kassel, documenta-Stadt		41.10.2	•	•	•	•
611 000 Kassel, documenta-Stadt		41.10.3	6	6 074	16	6 090
611 000 Kassel, documenta-Stadt		41.2	64	308 444	2 362	310 807
611 000 Kassel, documenta-Stadt		41.20.1	60	302 073	•	•
611 000 Kassel, documenta-Stadt		41.20.2	4	6 371	•	•
611 000 Kassel, documenta-Stadt		42	41	126 447	37	126 484
611 000 Kassel, documenta-Stadt		42.1	13	53 461	21	53 481
611 000 Kassel, documenta-Stadt		42.11	9	27 915	11	27 926
611 000 Kassel, documenta-Stadt		42.12	4	25 545	10	25 555
611 000 Kassel, documenta-Stadt		42.13	—	—	—	—
611 000 Kassel, documenta-Stadt		42.2	12	34 197	11	34 208
611 000 Kassel, documenta-Stadt		42.21	•	•	•	•
611 000 Kassel, documenta-Stadt		42.22	•	•	•	•
611 000 Kassel, documenta-Stadt		42.9	16	38 790	6	38 795
611 000 Kassel, documenta-Stadt		42.91	•	•	•	•
611 000 Kassel, documenta-Stadt		42.99	•	•	•	•
611 000 Kassel, documenta-Stadt		43	518	386 164	2 374	388 539
611 000 Kassel, documenta-Stadt		43.1	4	555	•	•
611 000 Kassel, documenta-Stadt		43.11	•	•	•	•
611 000 Kassel, documenta-Stadt		43.12	•	•	•	•
611 000 Kassel, documenta-Stadt		43.13	—	—	—	—
611 000 Kassel, documenta-Stadt		43.2	225	191 290	825	192 114
611 000 Kassel, documenta-Stadt		43.21	52	71 625	230	71 855
611 000 Kassel, documenta-Stadt		43.22	61	71 978	338	72 316
611 000 Kassel, documenta-Stadt		43.29	112	47 687	257	47 944
611 000 Kassel, documenta-Stadt		43.29.1	93	22 609	42	22 651
611 000 Kassel, documenta-Stadt		43.29.9	19	25 079	215	25 293
611 000 Kassel, documenta-Stadt		43.3	139	78 854	•	•
611 000 Kassel, documenta-Stadt		43.31	4	420	•	•
611 000 Kassel, documenta-Stadt		43.32	26	13 890	267	14 158
611 000 Kassel, documenta-Stadt		43.33	51	23 021	492	23 513
611 000 Kassel, documenta-Stadt		43.34	47	26 658	116	26 775
611 000 Kassel, documenta-Stadt		43.34.1	41	24 815	115	24 930
611 000 Kassel, documenta-Stadt		43.34.2	6	1 843	1	1 844
611 000 Kassel, documenta-Stadt		43.39	11	14 865	•	•
611 000 Kassel, documenta-Stadt		43.9	150	115 466	524	115 990
611 000 Kassel, documenta-Stadt		43.91	24	19 310	91	19 401
611 000 Kassel, documenta-Stadt		43.91.1	14	15 838	88	15 926
611 000 Kassel, documenta-Stadt		43.91.2	10	3 472	2	3 475
611 000 Kassel, documenta-Stadt		43.99	126	96 156	434	96 589
611 000 Kassel, documenta-Stadt		43.99.1	3	196	•	•

6. Umsatzsteuerpflichtige und steuerbarer Umsatz in Hessen 2021 nach Verwaltungsbezirken und wirtschaftlicher Gliederung

AGS	Regierungsbezirk Kreisfreie Stadt Landkreis	WZ 2008	Steuer- pflichtige	Steuerbarer Umsatz		
				Lieferungen und Leistungen	inner- gemein- schaftliche Erwerbe	insgesamt
			Anzahl	1 000 Euro		
611 000 Kassel, documenta-Stadt		43.99.2	—	—	—	—
611 000 Kassel, documenta-Stadt		43.99.9	123	95 959	•	•
611 000 Kassel, documenta-Stadt		G	2 021	6 111 018	1 375 864	7 486 882
611 000 Kassel, documenta-Stadt		45	250	724 988	73 204	798 193
611 000 Kassel, documenta-Stadt		45.1	107	571 522	34 308	605 830
611 000 Kassel, documenta-Stadt		45.11	96	565 547	34 159	599 706
611 000 Kassel, documenta-Stadt		45.19	11	5 975	149	6 123
611 000 Kassel, documenta-Stadt		45.2	67	46 638	3 939	50 577
611 000 Kassel, documenta-Stadt		45.20.1	17	23 047	3 730	26 777
611 000 Kassel, documenta-Stadt		45.20.2	•	•	•	•
611 000 Kassel, documenta-Stadt		45.20.3	41	19 649	194	19 842
611 000 Kassel, documenta-Stadt		45.20.4	•	•	•	•
611 000 Kassel, documenta-Stadt		45.3	64	99 230	34 172	133 402
611 000 Kassel, documenta-Stadt		45.31	18	65 623	33 525	99 149
611 000 Kassel, documenta-Stadt		45.32	46	33 607	647	34 253
611 000 Kassel, documenta-Stadt		45.4	12	7 598	785	8 384
611 000 Kassel, documenta-Stadt		46	330	3 531 395	799 448	4 330 844
611 000 Kassel, documenta-Stadt		46.1	103	52 318	2 596	54 913
611 000 Kassel, documenta-Stadt		46.11	3	151	25	176
611 000 Kassel, documenta-Stadt		46.12	4	729	1	729
611 000 Kassel, documenta-Stadt		46.13	9	3 841	86	3 927
611 000 Kassel, documenta-Stadt		46.13.1	—	—	—	—
611 000 Kassel, documenta-Stadt		46.13.2	9	3 841	86	3 927
611 000 Kassel, documenta-Stadt		46.14	13	5 251	4	5 255
611 000 Kassel, documenta-Stadt		46.15	13	6 213	170	6 383
611 000 Kassel, documenta-Stadt		46.16	7	7 500	276	7 775
611 000 Kassel, documenta-Stadt		46.17	11	3 237	7	3 245
611 000 Kassel, documenta-Stadt		46.18	36	23 608	1 583	25 192
611 000 Kassel, documenta-Stadt		46.18.1	—	—	—	—
611 000 Kassel, documenta-Stadt		46.18.2	•	•	•	•
611 000 Kassel, documenta-Stadt		46.18.3	—	—	—	—
611 000 Kassel, documenta-Stadt		46.18.4	•	•	•	•
611 000 Kassel, documenta-Stadt		46.18.5	6	3 345	986	4 331
611 000 Kassel, documenta-Stadt		46.18.6	4	1 149	2	1 152
611 000 Kassel, documenta-Stadt		46.18.7	—	—	—	—
611 000 Kassel, documenta-Stadt		46.18.9	21	9 546	174	9 720
611 000 Kassel, documenta-Stadt		46.19	7	1 788	444	2 232
611 000 Kassel, documenta-Stadt		46.2	•	•	•	•
611 000 Kassel, documenta-Stadt		46.21	•	•	•	•
611 000 Kassel, documenta-Stadt		46.22	—	—	—	—
611 000 Kassel, documenta-Stadt		46.23	•	•	•	•
611 000 Kassel, documenta-Stadt		46.24	—	—	—	—
611 000 Kassel, documenta-Stadt		46.3	•	•	•	•
611 000 Kassel, documenta-Stadt		46.31	•	•	•	•
611 000 Kassel, documenta-Stadt		46.32	•	•	•	•
611 000 Kassel, documenta-Stadt		46.33	4	12 119	145	12 264
611 000 Kassel, documenta-Stadt		46.34	12	8 803	1 029	9 831
611 000 Kassel, documenta-Stadt		46.35	—	—	—	—
611 000 Kassel, documenta-Stadt		46.36	•	•	•	•
611 000 Kassel, documenta-Stadt		46.37	•	•	•	•
611 000 Kassel, documenta-Stadt		46.38	9	21 694	656	22 350
611 000 Kassel, documenta-Stadt		46.38.1	•	•	•	•
611 000 Kassel, documenta-Stadt		46.38.2	—	—	—	—
611 000 Kassel, documenta-Stadt		46.38.9	•	•	•	•

6. Umsatzsteuerpflichtige und steuerbarer Umsatz in Hessen 2021 nach Verwaltungsbezirken und wirtschaftlicher Gliederung

AGS	Regierungsbezirk Kreisfreie Stadt Landkreis	WZ 2008	Steuer- pflichtige	Steuerbarer Umsatz		
				Lieferungen und Leistungen	inner- gemein- schaftliche Erwerbe	insgesamt
			Anzahl	1 000 Euro		
611 000 Kassel, documenta-Stadt		46.39	•	•	•	•
611 000 Kassel, documenta-Stadt		46.39.1	—	—	—	—
611 000 Kassel, documenta-Stadt		46.39.9	•	•	•	•
611 000 Kassel, documenta-Stadt		46.4	58	378 406	34 800	413 206
611 000 Kassel, documenta-Stadt		46.41	7	12 757	471	13 228
611 000 Kassel, documenta-Stadt		46.42	•	•	•	•
611 000 Kassel, documenta-Stadt		46.42.1	•	•	•	•
611 000 Kassel, documenta-Stadt		46.42.2	•	•	•	•
611 000 Kassel, documenta-Stadt		46.43	•	•	•	•
611 000 Kassel, documenta-Stadt		46.43.1	—	—	—	—
611 000 Kassel, documenta-Stadt		46.43.2	3	1 189	•	•
611 000 Kassel, documenta-Stadt		46.43.3	•	•	•	•
611 000 Kassel, documenta-Stadt		46.44	•	•	•	•
611 000 Kassel, documenta-Stadt		46.44.1	—	—	—	—
611 000 Kassel, documenta-Stadt		46.44.2	•	•	•	•
611 000 Kassel, documenta-Stadt		46.45	4	4 920	451	5 372
611 000 Kassel, documenta-Stadt		46.46	22	180 291	22 334	202 625
611 000 Kassel, documenta-Stadt		46.46.1	7	25 402	182	25 584
611 000 Kassel, documenta-Stadt		46.46.2	15	154 889	22 152	177 041
611 000 Kassel, documenta-Stadt		46.47	•	•	•	•
611 000 Kassel, documenta-Stadt		46.48	•	•	•	•
611 000 Kassel, documenta-Stadt		46.49	8	23 831	2 809	26 640
611 000 Kassel, documenta-Stadt		46.49.1	•	•	•	•
611 000 Kassel, documenta-Stadt		46.49.2	•	•	•	•
611 000 Kassel, documenta-Stadt		46.49.3	•	•	•	•
611 000 Kassel, documenta-Stadt		46.49.4	•	•	•	•
611 000 Kassel, documenta-Stadt		46.49.5	•	•	•	•
611 000 Kassel, documenta-Stadt		46.5	12	25 120	806	25 925
611 000 Kassel, documenta-Stadt		46.51	7	15 092	•	•
611 000 Kassel, documenta-Stadt		46.52	5	10 028	•	•
611 000 Kassel, documenta-Stadt		46.6	43	362 299	35 685	397 984
611 000 Kassel, documenta-Stadt		46.61	•	•	•	•
611 000 Kassel, documenta-Stadt		46.62	5	6 039	78	6 117
611 000 Kassel, documenta-Stadt		46.63	5	29 725	1 592	31 317
611 000 Kassel, documenta-Stadt		46.64	—	—	—	—
611 000 Kassel, documenta-Stadt		46.65	—	—	—	—
611 000 Kassel, documenta-Stadt		46.66	•	•	•	•
611 000 Kassel, documenta-Stadt		46.69	30	321 072	34 015	355 087
611 000 Kassel, documenta-Stadt		46.7	59	751 001	63 271	814 272
611 000 Kassel, documenta-Stadt		46.71	•	•	•	•
611 000 Kassel, documenta-Stadt		46.71.1	—	—	—	—
611 000 Kassel, documenta-Stadt		46.71.2	•	•	•	•
611 000 Kassel, documenta-Stadt		46.72	10	39 851	2 079	41 930
611 000 Kassel, documenta-Stadt		46.73	23	533 463	56 459	589 923
611 000 Kassel, documenta-Stadt		46.73.1	•	•	•	•
611 000 Kassel, documenta-Stadt		46.73.2	•	•	•	•
611 000 Kassel, documenta-Stadt		46.73.3	•	•	•	•
611 000 Kassel, documenta-Stadt		46.73.4	•	•	•	•
611 000 Kassel, documenta-Stadt		46.73.5	—	—	—	—
611 000 Kassel, documenta-Stadt		46.73.6	•	•	•	•
611 000 Kassel, documenta-Stadt		46.73.7	•	•	•	•
611 000 Kassel, documenta-Stadt		46.73.8	•	•	•	•
611 000 Kassel, documenta-Stadt		46.74	9	33 577	356	33 932
611 000 Kassel, documenta-Stadt		46.74.1	•	•	•	•

6. Umsatzsteuerpflichtige und steuerbarer Umsatz in Hessen 2021 nach Verwaltungsbezirken und wirtschaftlicher Gliederung

AGS	Regierungsbezirk Kreisfreie Stadt Landkreis	WZ 2008	Steuer- pflichtige	Steuerbarer Umsatz		
				Lieferungen und Leistungen	inner- gemein- schaftliche Erwerbe	insgesamt
			Anzahl	1 000 Euro		
611 000 Kassel, documenta-Stadt		46.74.2
611 000 Kassel, documenta-Stadt		46.74.3	3	361	24	385
611 000 Kassel, documenta-Stadt		46.75
611 000 Kassel, documenta-Stadt		46.76	—	—	—	—
611 000 Kassel, documenta-Stadt		46.77	7	23 503	26	23 529
611 000 Kassel, documenta-Stadt		46.9	10	90 256	15 226	105 483
611 000 Kassel, documenta-Stadt		47	1 441	1 854 635	503 211	2 357 846
611 000 Kassel, documenta-Stadt		47.1	108	626 075	280 000	906 075
611 000 Kassel, documenta-Stadt		47.11
611 000 Kassel, documenta-Stadt		47.19
611 000 Kassel, documenta-Stadt		47.2	108	273 513	13 518	287 031
611 000 Kassel, documenta-Stadt		47.21	10	11 700	7 275	18 975
611 000 Kassel, documenta-Stadt		47.22	6	4 473	1 299	5 772
611 000 Kassel, documenta-Stadt		47.23
611 000 Kassel, documenta-Stadt		47.24
611 000 Kassel, documenta-Stadt		47.25
611 000 Kassel, documenta-Stadt		47.26
611 000 Kassel, documenta-Stadt		47.29	51	32 979	4 544	37 523
611 000 Kassel, documenta-Stadt		47.3	23	36 515	5	36 520
611 000 Kassel, documenta-Stadt		47.30.1
611 000 Kassel, documenta-Stadt		47.30.2
611 000 Kassel, documenta-Stadt		47.4	44	39 806	2 195	42 001
611 000 Kassel, documenta-Stadt		47.41	19	31 405	624	32 029
611 000 Kassel, documenta-Stadt		47.42	11	4 479	1 433	5 912
611 000 Kassel, documenta-Stadt		47.43	14	3 921	138	4 060
611 000 Kassel, documenta-Stadt		47.5	140	108 257	11 550	119 807
611 000 Kassel, documenta-Stadt		47.51	27	7 314	1 751	9 064
611 000 Kassel, documenta-Stadt		47.52	33	22 053	1 397	23 451
611 000 Kassel, documenta-Stadt		47.52.1	18	7 825	938	8 764
611 000 Kassel, documenta-Stadt		47.52.3	15	14 228	459	14 687
611 000 Kassel, documenta-Stadt		47.53	9	7 234	493	7 727
611 000 Kassel, documenta-Stadt		47.54	23	13 908	3 834	17 742
611 000 Kassel, documenta-Stadt		47.59	48	57 749	4 075	61 824
611 000 Kassel, documenta-Stadt		47.59.1	30	47 296	2 491	49 788
611 000 Kassel, documenta-Stadt		47.59.2	4	2 792	450	3 242
611 000 Kassel, documenta-Stadt		47.59.3	4	1 619	67	1 686
611 000 Kassel, documenta-Stadt		47.59.9	10	6 042	1 065	7 108
611 000 Kassel, documenta-Stadt		47.6	97	52 573	5 106	57 679
611 000 Kassel, documenta-Stadt		47.61	15	5 722	31	5 753
611 000 Kassel, documenta-Stadt		47.62	33	16 576	540	17 115
611 000 Kassel, documenta-Stadt		47.62.1	25	12 768	403	13 171
611 000 Kassel, documenta-Stadt		47.62.2	8	3 808	137	3 945
611 000 Kassel, documenta-Stadt		47.63
611 000 Kassel, documenta-Stadt		47.64	28	26 822	3 873	30 695
611 000 Kassel, documenta-Stadt		47.64.1	13	18 449	1 909	20 357
611 000 Kassel, documenta-Stadt		47.64.2	15	8 373	1 964	10 338
611 000 Kassel, documenta-Stadt		47.65
611 000 Kassel, documenta-Stadt		47.7	281	290 527	7 446	297 972
611 000 Kassel, documenta-Stadt		47.71	44	13 637	1 586	15 223
611 000 Kassel, documenta-Stadt		47.72	15	5 785	691	6 476
611 000 Kassel, documenta-Stadt		47.72.1
611 000 Kassel, documenta-Stadt		47.72.2
611 000 Kassel, documenta-Stadt		47.73	41	186 163	204	186 367
611 000 Kassel, documenta-Stadt		47.74	18	18 101	271	18 372

6. Umsatzsteuerpflichtige und steuerbarer Umsatz in Hessen 2021 nach Verwaltungsbezirken und wirtschaftlicher Gliederung

AGS	Regierungsbezirk Kreisfreie Stadt Landkreis	WZ 2008	Steuer- pflichtige	Steuerbarer Umsatz		
				Lieferungen und Leistungen	inner- gemein- schaftliche Erwerbe	insgesamt
			Anzahl	1 000 Euro		
611 000	Kassel, documenta-Stadt	47.75	20	9 959	971	10 930
611 000	Kassel, documenta-Stadt	47.76	31	15 003	605	15 608
611 000	Kassel, documenta-Stadt	47.76.1	26	13 038	563	13 602
611 000	Kassel, documenta-Stadt	47.76.2	5	1 965	41	2 006
611 000	Kassel, documenta-Stadt	47.77	24	7 041	235	7 275
611 000	Kassel, documenta-Stadt	47.78	73	31 758	2 872	34 630
611 000	Kassel, documenta-Stadt	47.78.1	19	9 724	674	10 398
611 000	Kassel, documenta-Stadt	47.78.2
611 000	Kassel, documenta-Stadt	47.78.3
611 000	Kassel, documenta-Stadt	47.78.9	29	13 886	1 030	14 916
611 000	Kassel, documenta-Stadt	47.79	15	3 081	11	3 091
611 000	Kassel, documenta-Stadt	47.79.1
611 000	Kassel, documenta-Stadt	47.79.2	—	—	—	—
611 000	Kassel, documenta-Stadt	47.79.9
611 000	Kassel, documenta-Stadt	47.8	13	2 381	125	2 506
611 000	Kassel, documenta-Stadt	47.81
611 000	Kassel, documenta-Stadt	47.82	6	932	69	1 001
611 000	Kassel, documenta-Stadt	47.89
611 000	Kassel, documenta-Stadt	47.9	627	424 988	183 266	608 255
611 000	Kassel, documenta-Stadt	47.91	545	380 431	176 294	556 725
611 000	Kassel, documenta-Stadt	47.99	82	44 558	6 972	51 530
611 000	Kassel, documenta-Stadt	47.99.1	—	—	—	—
611 000	Kassel, documenta-Stadt	47.99.9	82	44 558	6 972	51 530
611 000	Kassel, documenta-Stadt	H
611 000	Kassel, documenta-Stadt	49	111	457 748	213	457 961
611 000	Kassel, documenta-Stadt	49.1	—	—	—	—
611 000	Kassel, documenta-Stadt	49.2
611 000	Kassel, documenta-Stadt	49.3
611 000	Kassel, documenta-Stadt	49.31
611 000	Kassel, documenta-Stadt	49.32	40	6 604	—	6 604
611 000	Kassel, documenta-Stadt	49.39	13	5 873	3	5 876
611 000	Kassel, documenta-Stadt	49.39.1	6	1 564	3	1 567
611 000	Kassel, documenta-Stadt	49.39.2
611 000	Kassel, documenta-Stadt	49.39.9
611 000	Kassel, documenta-Stadt	49.4	51	43 906	151	44 057
611 000	Kassel, documenta-Stadt	49.41	41	39 755	12	39 767
611 000	Kassel, documenta-Stadt	49.42	10	4 151	139	4 289
611 000	Kassel, documenta-Stadt	49.5
611 000	Kassel, documenta-Stadt	50	—	—	—	—
611 000	Kassel, documenta-Stadt	50.1	—	—	—	—
611 000	Kassel, documenta-Stadt	50.2	—	—	—	—
611 000	Kassel, documenta-Stadt	50.3	—	—	—	—
611 000	Kassel, documenta-Stadt	50.4	—	—	—	—
611 000	Kassel, documenta-Stadt	51
611 000	Kassel, documenta-Stadt	51.1
611 000	Kassel, documenta-Stadt	51.2	—	—	—	—
611 000	Kassel, documenta-Stadt	51.21	—	—	—	—
611 000	Kassel, documenta-Stadt	51.22	—	—	—	—
611 000	Kassel, documenta-Stadt	52	108	480 672	263 556	744 228
611 000	Kassel, documenta-Stadt	52.1	51	325 898	263 520	589 417
611 000	Kassel, documenta-Stadt	52.2	57	154 774	36	154 811
611 000	Kassel, documenta-Stadt	52.21	7	19 483	5	19 488
611 000	Kassel, documenta-Stadt	52.21.1
611 000	Kassel, documenta-Stadt	52.21.2

**6. Umsatzsteuerpflichtige und steuerbarer Umsatz in Hessen 2021 nach
Verwaltungsbezirken und wirtschaftlicher Gliederung**

AGS	Regierungsbezirk Kreisfreie Stadt Landkreis	WZ 2008	Steuer- pflichtige	Steuerbarer Umsatz		
				Lieferungen und Leistungen	inner- gemein- schaftliche Erwerbe	insgesamt
			Anzahl	1 000 Euro		
611 000 Kassel, documenta-Stadt		52.21.3	—	—	—	—
611 000 Kassel, documenta-Stadt		52.21.4	—	—	—	—
611 000 Kassel, documenta-Stadt		52.21.5	—	—	—	—
611 000 Kassel, documenta-Stadt		52.21.9	4	16 992	5	16 997
611 000 Kassel, documenta-Stadt		52.22	—	—	—	—
611 000 Kassel, documenta-Stadt		52.22.1	—	—	—	—
611 000 Kassel, documenta-Stadt		52.22.2	—	—	—	—
611 000 Kassel, documenta-Stadt		52.22.3	—	—	—	—
611 000 Kassel, documenta-Stadt		52.22.9	—	—	—	—
611 000 Kassel, documenta-Stadt		52.23	—	—	—	—
611 000 Kassel, documenta-Stadt		52.23.1	—	—	—	—
611 000 Kassel, documenta-Stadt		52.23.9	—	—	—	—
611 000 Kassel, documenta-Stadt		52.24	—	—	—	—
611 000 Kassel, documenta-Stadt		52.29	50	135 291	31	135 323
611 000 Kassel, documenta-Stadt		52.29.1	44	128 549	31	128 580
611 000 Kassel, documenta-Stadt		52.29.2	—	—	—	—
611 000 Kassel, documenta-Stadt		52.29.9	6	6 742	—	6 742
611 000 Kassel, documenta-Stadt		53	•	•	•	•
611 000 Kassel, documenta-Stadt		53.1	—	—	—	—
611 000 Kassel, documenta-Stadt		53.2	•	•	•	•
611 000 Kassel, documenta-Stadt		I	497	171 064	1 055	172 119
611 000 Kassel, documenta-Stadt		55	55	35 209	205	35 414
611 000 Kassel, documenta-Stadt		55.1	•	•	•	•
611 000 Kassel, documenta-Stadt		55.10.1	26	21 788	114	21 901
611 000 Kassel, documenta-Stadt		55.10.2	7	3 424	83	3 507
611 000 Kassel, documenta-Stadt		55.10.3	•	•	•	•
611 000 Kassel, documenta-Stadt		55.10.4	3	220	•	•
611 000 Kassel, documenta-Stadt		55.2	•	•	•	•
611 000 Kassel, documenta-Stadt		55.20.1	—	—	—	—
611 000 Kassel, documenta-Stadt		55.20.2	—	—	—	—
611 000 Kassel, documenta-Stadt		55.20.3	•	•	•	•
611 000 Kassel, documenta-Stadt		55.20.4	—	—	—	—
611 000 Kassel, documenta-Stadt		55.3	—	—	—	—
611 000 Kassel, documenta-Stadt		55.9	•	•	•	•
611 000 Kassel, documenta-Stadt		55.90.1	•	•	•	•
611 000 Kassel, documenta-Stadt		55.90.9	—	—	—	—
611 000 Kassel, documenta-Stadt		56	442	135 855	850	136 705
611 000 Kassel, documenta-Stadt		56.1	294	95 520	547	96 067
611 000 Kassel, documenta-Stadt		56.10.1	133	46 477	388	46 866
611 000 Kassel, documenta-Stadt		56.10.2	15	17 287	4	17 291
611 000 Kassel, documenta-Stadt		56.10.3	102	22 963	89	23 052
611 000 Kassel, documenta-Stadt		56.10.4	32	6 205	17	6 222
611 000 Kassel, documenta-Stadt		56.10.5	12	2 587	49	2 636
611 000 Kassel, documenta-Stadt		56.2	28	16 338	67	16 405
611 000 Kassel, documenta-Stadt		56.21	9	2 905	15	2 920
611 000 Kassel, documenta-Stadt		56.29	19	13 433	52	13 485
611 000 Kassel, documenta-Stadt		56.3	120	23 997	237	24 234
611 000 Kassel, documenta-Stadt		56.30.1	101	18 694	234	18 928
611 000 Kassel, documenta-Stadt		56.30.2	•	•	•	•
611 000 Kassel, documenta-Stadt		56.30.3	•	•	•	•
611 000 Kassel, documenta-Stadt		56.30.4	—	—	—	—
611 000 Kassel, documenta-Stadt		56.30.9	12	3 848	3	3 850
611 000 Kassel, documenta-Stadt		J	301	466 616	5 251	471 867
611 000 Kassel, documenta-Stadt		58	28	227 653	1 029	228 682

6. Umsatzsteuerpflichtige und steuerbarer Umsatz in Hessen 2021 nach Verwaltungsbezirken und wirtschaftlicher Gliederung

AGS	Regierungsbezirk Kreisfreie Stadt Landkreis	WZ 2008	Steuer- pflichtige	Steuerbarer Umsatz		
				Lieferungen und Leistungen	inner- gemein- schaftliche Erwerbe	insgesamt
			Anzahl	1 000 Euro		
611 000 Kassel, documenta-Stadt		58.1
611 000 Kassel, documenta-Stadt		58.11
611 000 Kassel, documenta-Stadt		58.12	—	—	—	—
611 000 Kassel, documenta-Stadt		58.13	5	214 087	599	214 686
611 000 Kassel, documenta-Stadt		58.14	4	465	—	465
611 000 Kassel, documenta-Stadt		58.19	5	720	.	.
611 000 Kassel, documenta-Stadt		58.2
611 000 Kassel, documenta-Stadt		58.21
611 000 Kassel, documenta-Stadt		58.29
611 000 Kassel, documenta-Stadt		59
611 000 Kassel, documenta-Stadt		59.1	14	8 270	81	8 351
611 000 Kassel, documenta-Stadt		59.11	10	4 975	17	4 992
611 000 Kassel, documenta-Stadt		59.12	—	—	—	—
611 000 Kassel, documenta-Stadt		59.13
611 000 Kassel, documenta-Stadt		59.14
611 000 Kassel, documenta-Stadt		59.2
611 000 Kassel, documenta-Stadt		59.20.1
611 000 Kassel, documenta-Stadt		59.20.2
611 000 Kassel, documenta-Stadt		59.20.3
611 000 Kassel, documenta-Stadt		60	—	—	—	—
611 000 Kassel, documenta-Stadt		60.1	—	—	—	—
611 000 Kassel, documenta-Stadt		60.2	—	—	—	—
611 000 Kassel, documenta-Stadt		61
611 000 Kassel, documenta-Stadt		61.1	—	—	—	—
611 000 Kassel, documenta-Stadt		61.2
611 000 Kassel, documenta-Stadt		61.3	—	—	—	—
611 000 Kassel, documenta-Stadt		61.9
611 000 Kassel, documenta-Stadt		61.90.1
611 000 Kassel, documenta-Stadt		61.90.9
611 000 Kassel, documenta-Stadt		62	216	180 870	4 020	184 890
611 000 Kassel, documenta-Stadt		62.01	111	97 580	1 106	98 685
611 000 Kassel, documenta-Stadt		62.01.1	44	10 610	76	10 686
611 000 Kassel, documenta-Stadt		62.01.9	67	86 969	1 030	87 999
611 000 Kassel, documenta-Stadt		62.02	69	36 560	2 733	39 294
611 000 Kassel, documenta-Stadt		62.03
611 000 Kassel, documenta-Stadt		62.09
611 000 Kassel, documenta-Stadt		63	31	15 463	10	15 473
611 000 Kassel, documenta-Stadt		63.1	6	8 586	10	8 595
611 000 Kassel, documenta-Stadt		63.11
611 000 Kassel, documenta-Stadt		63.12
611 000 Kassel, documenta-Stadt		63.9	25	6 878	—	6 878
611 000 Kassel, documenta-Stadt		63.91
611 000 Kassel, documenta-Stadt		63.99
611 000 Kassel, documenta-Stadt		K	70	780 700	947	781 647
611 000 Kassel, documenta-Stadt		64	7	444 164	9	444 173
611 000 Kassel, documenta-Stadt		64.1
611 000 Kassel, documenta-Stadt		64.11	—	—	—	—
611 000 Kassel, documenta-Stadt		64.19
611 000 Kassel, documenta-Stadt		64.19.1	—	—	—	—
611 000 Kassel, documenta-Stadt		64.19.2
611 000 Kassel, documenta-Stadt		64.19.3
611 000 Kassel, documenta-Stadt		64.19.4	—	—	—	—
611 000 Kassel, documenta-Stadt		64.19.5	—	—	—	—
611 000 Kassel, documenta-Stadt		64.19.6	—	—	—	—

6. Umsatzsteuerpflichtige und steuerbarer Umsatz in Hessen 2021 nach Verwaltungsbezirken und wirtschaftlicher Gliederung

AGS	Regierungsbezirk Kreisfreie Stadt Landkreis	WZ 2008	Steuer- pflichtige	Steuerbarer Umsatz		
				Lieferungen und Leistungen	inner- gemein- schaftliche Erwerbe	insgesamt
			Anzahl	1 000 Euro		
611 000 Kassel, documenta-Stadt		64.2	—	—	—	—
611 000 Kassel, documenta-Stadt		64.3	—	—	—	—
611 000 Kassel, documenta-Stadt		64.9	•	•	•	•
611 000 Kassel, documenta-Stadt		64.91	•	•	•	•
611 000 Kassel, documenta-Stadt		64.92	•	•	•	•
611 000 Kassel, documenta-Stadt		64.92.1	—	—	—	—
611 000 Kassel, documenta-Stadt		64.92.2	•	•	•	•
611 000 Kassel, documenta-Stadt		64.99	—	—	—	—
611 000 Kassel, documenta-Stadt		64.99.1	—	—	—	—
611 000 Kassel, documenta-Stadt		64.99.9	—	—	—	—
611 000 Kassel, documenta-Stadt		65	•	•	•	•
611 000 Kassel, documenta-Stadt		65.1	•	•	•	•
611 000 Kassel, documenta-Stadt		65.11	—	—	—	—
611 000 Kassel, documenta-Stadt		65.12	•	•	•	•
611 000 Kassel, documenta-Stadt		65.12.1	—	—	—	—
611 000 Kassel, documenta-Stadt		65.12.2	•	•	•	•
611 000 Kassel, documenta-Stadt		65.2	—	—	—	—
611 000 Kassel, documenta-Stadt		65.3	•	•	•	•
611 000 Kassel, documenta-Stadt		66	•	•	•	•
611 000 Kassel, documenta-Stadt		66.1	24	53 333	927	54 260
611 000 Kassel, documenta-Stadt		66.11	—	—	—	—
611 000 Kassel, documenta-Stadt		66.12	•	•	•	•
611 000 Kassel, documenta-Stadt		66.19	•	•	•	•
611 000 Kassel, documenta-Stadt		66.2	•	•	•	•
611 000 Kassel, documenta-Stadt		66.21	•	•	•	•
611 000 Kassel, documenta-Stadt		66.22	•	•	•	•
611 000 Kassel, documenta-Stadt		66.29	•	•	•	•
611 000 Kassel, documenta-Stadt		66.3	•	•	•	•
611 000 Kassel, documenta-Stadt		L	613	463 493	1 193	464 686
611 000 Kassel, documenta-Stadt		68	613	463 493	1 193	464 686
611 000 Kassel, documenta-Stadt		68.1	33	111 894	5	111 899
611 000 Kassel, documenta-Stadt		68.2	463	263 353	871	264 224
611 000 Kassel, documenta-Stadt		68.3	117	88 246	316	88 563
611 000 Kassel, documenta-Stadt		68.31	58	17 351	6	17 357
611 000 Kassel, documenta-Stadt		68.32	59	70 895	310	71 206
611 000 Kassel, documenta-Stadt		M	1 256	660 195	6 878	667 073
611 000 Kassel, documenta-Stadt		69	316	166 628	97	166 725
611 000 Kassel, documenta-Stadt		69.1	191	69 183	38	69 222
611 000 Kassel, documenta-Stadt		69.10.1	59	37 529	—	37 529
611 000 Kassel, documenta-Stadt		69.10.2	118	24 945	•	•
611 000 Kassel, documenta-Stadt		69.10.3	•	•	•	•
611 000 Kassel, documenta-Stadt		69.10.4	5	5 643	•	•
611 000 Kassel, documenta-Stadt		69.10.9	•	•	•	•
611 000 Kassel, documenta-Stadt		69.2	125	97 445	59	97 504
611 000 Kassel, documenta-Stadt		69.20.1	12	19 166	1	19 166
611 000 Kassel, documenta-Stadt		69.20.2	•	•	•	•
611 000 Kassel, documenta-Stadt		69.20.3	102	73 750	43	73 793
611 000 Kassel, documenta-Stadt		69.20.4	•	•	•	•
611 000 Kassel, documenta-Stadt		70	225	100 362	589	100 951
611 000 Kassel, documenta-Stadt		70.1	48	32 920	208	33 128
611 000 Kassel, documenta-Stadt		70.10.1	7	3 678	6	3 684
611 000 Kassel, documenta-Stadt		70.10.9	41	29 242	202	29 444
611 000 Kassel, documenta-Stadt		70.2	177	67 442	381	67 823
611 000 Kassel, documenta-Stadt		70.21	7	12 182	83	12 266

6. Umsatzsteuerpflichtige und steuerbarer Umsatz in Hessen 2021 nach Verwaltungsbezirken und wirtschaftlicher Gliederung

AGS	Regierungsbezirk Kreisfreie Stadt Landkreis	WZ 2008	Steuer- pflichtige	Steuerbarer Umsatz		
				Lieferungen und Leistungen	inner- gemein- schaftliche Erwerbe	insgesamt
			Anzahl	1 000 Euro		
611 000	Kassel, documenta-Stadt	70.22	170	55 260	298	55 557
611 000	Kassel, documenta-Stadt	71	418	307 121	469	307 590
611 000	Kassel, documenta-Stadt	71.1	401	293 992	189	294 181
611 000	Kassel, documenta-Stadt	71.11	163	72 259	9	72 268
611 000	Kassel, documenta-Stadt	71.11.1	95	51 599	6	51 605
611 000	Kassel, documenta-Stadt	71.11.2	12	943	1	944
611 000	Kassel, documenta-Stadt	71.11.3	32	10 621	—	10 621
611 000	Kassel, documenta-Stadt	71.11.4	24	9 096	2	9 098
611 000	Kassel, documenta-Stadt	71.12	238	221 733	180	221 913
611 000	Kassel, documenta-Stadt	71.12.1	90	126 032	106	126 139
611 000	Kassel, documenta-Stadt	71.12.2	80	57 627	70	57 697
611 000	Kassel, documenta-Stadt	71.12.3
611 000	Kassel, documenta-Stadt	71.12.9
611 000	Kassel, documenta-Stadt	71.2	17	13 130	280	13 409
611 000	Kassel, documenta-Stadt	72	30	24 965	2 588	27 553
611 000	Kassel, documenta-Stadt	72.1	26	24 738	2 586	27 324
611 000	Kassel, documenta-Stadt	72.11	6	3 795	2	3 798
611 000	Kassel, documenta-Stadt	72.19	20	20 943	2 583	23 526
611 000	Kassel, documenta-Stadt	72.2	4	227	2	229
611 000	Kassel, documenta-Stadt	73	90	21 795	55	21 850
611 000	Kassel, documenta-Stadt	73.1
611 000	Kassel, documenta-Stadt	73.11	82	18 137	53	18 190
611 000	Kassel, documenta-Stadt	73.12
611 000	Kassel, documenta-Stadt	73.2
611 000	Kassel, documenta-Stadt	74	162	32 747	3 067	35 815
611 000	Kassel, documenta-Stadt	74.1	65	11 968	2 941	14 909
611 000	Kassel, documenta-Stadt	74.10.1	13	4 585	2 583	7 168
611 000	Kassel, documenta-Stadt	74.10.2	34	5 150	116	5 266
611 000	Kassel, documenta-Stadt	74.10.3	18	2 233	242	2 475
611 000	Kassel, documenta-Stadt	74.2	29	2 124	9	2 133
611 000	Kassel, documenta-Stadt	74.20.1
611 000	Kassel, documenta-Stadt	74.20.2
611 000	Kassel, documenta-Stadt	74.3	14	1 050	—	1 050
611 000	Kassel, documenta-Stadt	74.30.1	3	188	.	.
611 000	Kassel, documenta-Stadt	74.30.2	11	862	.	.
611 000	Kassel, documenta-Stadt	74.9	54	17 606	118	17 723
611 000	Kassel, documenta-Stadt	75	15	6 576	13	6 588
611 000	Kassel, documenta-Stadt	75.00.1
611 000	Kassel, documenta-Stadt	75.00.9
611 000	Kassel, documenta-Stadt	N	359	281 541	1 468	283 009
611 000	Kassel, documenta-Stadt	77	52	18 244	576	18 820
611 000	Kassel, documenta-Stadt	77.1	24	7 241	—	7 242
611 000	Kassel, documenta-Stadt	77.11	18	6 148	—	6 148
611 000	Kassel, documenta-Stadt	77.12	6	1 093	—	1 093
611 000	Kassel, documenta-Stadt	77.2
611 000	Kassel, documenta-Stadt	77.21
611 000	Kassel, documenta-Stadt	77.22	—	—	—	—
611 000	Kassel, documenta-Stadt	77.29	8	3 459	82	3 541
611 000	Kassel, documenta-Stadt	77.3
611 000	Kassel, documenta-Stadt	77.31	—	—	—	—
611 000	Kassel, documenta-Stadt	77.32	3	458	.	.
611 000	Kassel, documenta-Stadt	77.33
611 000	Kassel, documenta-Stadt	77.34
611 000	Kassel, documenta-Stadt	77.35

6. Umsatzsteuerpflichtige und steuerbarer Umsatz in Hessen 2021 nach Verwaltungsbezirken und wirtschaftlicher Gliederung

AGS	Regierungsbezirk Kreisfreie Stadt Landkreis	WZ 2008	Steuer- pflichtige	Steuerbarer Umsatz		
				Lieferungen und Leistungen	inner- gemein- schaftliche Erwerbe	insgesamt
			Anzahl	1 000 Euro		
611 000	Kassel, documenta-Stadt	77.39	8	3 013	1	3 014
611 000	Kassel, documenta-Stadt	77.4
611 000	Kassel, documenta-Stadt	78	27	81 374	28	81 402
611 000	Kassel, documenta-Stadt	78.1
611 000	Kassel, documenta-Stadt	78.2	12	71 575	14	71 589
611 000	Kassel, documenta-Stadt	78.3
611 000	Kassel, documenta-Stadt	79	15	7 018	—	7 018
611 000	Kassel, documenta-Stadt	79.1	15	7 018	—	7 018
611 000	Kassel, documenta-Stadt	79.11	11	6 714	.	.
611 000	Kassel, documenta-Stadt	79.12	4	304	.	.
611 000	Kassel, documenta-Stadt	79.9	—	—	—	—
611 000	Kassel, documenta-Stadt	80	14	44 839	7	44 846
611 000	Kassel, documenta-Stadt	80.1	9	38 332	6	38 338
611 000	Kassel, documenta-Stadt	80.2
611 000	Kassel, documenta-Stadt	80.3
611 000	Kassel, documenta-Stadt	81	166	71 045	231	71 276
611 000	Kassel, documenta-Stadt	81.1	55	17 192	42	17 233
611 000	Kassel, documenta-Stadt	81.2	59	37 135	10	37 145
611 000	Kassel, documenta-Stadt	81.21	41	31 126	8	31 133
611 000	Kassel, documenta-Stadt	81.22	12	4 080	2	4 082
611 000	Kassel, documenta-Stadt	81.22.1
611 000	Kassel, documenta-Stadt	81.22.9
611 000	Kassel, documenta-Stadt	81.29	6	1 928	1	1 929
611 000	Kassel, documenta-Stadt	81.29.1
611 000	Kassel, documenta-Stadt	81.29.2
611 000	Kassel, documenta-Stadt	81.29.9	3	375	.	.
611 000	Kassel, documenta-Stadt	81.3	52	16 718	180	16 898
611 000	Kassel, documenta-Stadt	81.30.1	47	14 762	179	14 941
611 000	Kassel, documenta-Stadt	81.30.9	5	1 956	1	1 957
611 000	Kassel, documenta-Stadt	82	85	59 022	626	59 648
611 000	Kassel, documenta-Stadt	82.1	12	2 280	324	2 604
611 000	Kassel, documenta-Stadt	82.11	8	887	.	.
611 000	Kassel, documenta-Stadt	82.19	4	1 392	.	.
611 000	Kassel, documenta-Stadt	82.2	—	—	—	—
611 000	Kassel, documenta-Stadt	82.3	19	15 743	96	15 839
611 000	Kassel, documenta-Stadt	82.9	54	40 999	206	41 204
611 000	Kassel, documenta-Stadt	82.91
611 000	Kassel, documenta-Stadt	82.91.1	4	10 919	1	10 919
611 000	Kassel, documenta-Stadt	82.91.2
611 000	Kassel, documenta-Stadt	82.92
611 000	Kassel, documenta-Stadt	82.99	46	23 758	205	23 963
611 000	Kassel, documenta-Stadt	82.99.1	—	—	—	—
611 000	Kassel, documenta-Stadt	82.99.9	46	23 758	205	23 963
611 000	Kassel, documenta-Stadt	O	—	—	—	—
611 000	Kassel, documenta-Stadt	P	137	52 141	474	52 615
611 000	Kassel, documenta-Stadt	85	137	52 141	474	52 615
611 000	Kassel, documenta-Stadt	85.1
611 000	Kassel, documenta-Stadt	85.2	—	—	—	—
611 000	Kassel, documenta-Stadt	85.3	10	8 160	8	8 168
611 000	Kassel, documenta-Stadt	85.31
611 000	Kassel, documenta-Stadt	85.32
611 000	Kassel, documenta-Stadt	85.4
611 000	Kassel, documenta-Stadt	85.41	12	5 823	3	5 826
611 000	Kassel, documenta-Stadt	85.42

6. Umsatzsteuerpflichtige und steuerbarer Umsatz in Hessen 2021 nach Verwaltungsbezirken und wirtschaftlicher Gliederung

AGS	Regierungsbezirk Kreisfreie Stadt Landkreis	WZ 2008	Steuer- pflichtige	Steuerbarer Umsatz		
				Lieferungen und Leistungen	inner- gemein- schaftliche Erwerbe	insgesamt
			Anzahl	1 000 Euro		
611 000	Kassel, documenta-Stadt	85.42.1	—	—	—	—
611 000	Kassel, documenta-Stadt	85.42.2	—	—	—	—
611 000	Kassel, documenta-Stadt	85.42.3	—	—	—	—
611 000	Kassel, documenta-Stadt	85.42.4	•	•	•	•
611 000	Kassel, documenta-Stadt	85.5	112	24 893	52	24 945
611 000	Kassel, documenta-Stadt	85.51	29	3 528	39	3 567
611 000	Kassel, documenta-Stadt	85.52	8	1 361	—	1 361
611 000	Kassel, documenta-Stadt	85.53	17	6 641	—	6 641
611 000	Kassel, documenta-Stadt	85.59	58	13 363	13	13 375
611 000	Kassel, documenta-Stadt	85.59.1	3	171	•	•
611 000	Kassel, documenta-Stadt	85.59.2	35	9 859	12	9 872
611 000	Kassel, documenta-Stadt	85.59.9	20	3 333	•	•
611 000	Kassel, documenta-Stadt	85.6	•	•	•	•
611 000	Kassel, documenta-Stadt	Q	188	1 297 158	2 235	1 299 393
611 000	Kassel, documenta-Stadt	86	168	1 247 910	2 234	1 250 145
611 000	Kassel, documenta-Stadt	86.1	10	1 171 935	1 524	1 173 460
611 000	Kassel, documenta-Stadt	86.10.1	•	•	•	•
611 000	Kassel, documenta-Stadt	86.10.2	—	—	—	—
611 000	Kassel, documenta-Stadt	86.10.3	•	•	•	•
611 000	Kassel, documenta-Stadt	86.2	94	50 212	67	50 279
611 000	Kassel, documenta-Stadt	86.21	24	3 565	6	3 570
611 000	Kassel, documenta-Stadt	86.22	32	16 493	35	16 527
611 000	Kassel, documenta-Stadt	86.23	38	30 154	26	30 181
611 000	Kassel, documenta-Stadt	86.9	64	25 763	643	26 406
611 000	Kassel, documenta-Stadt	86.90.1	21	1 951	•	•
611 000	Kassel, documenta-Stadt	86.90.2	10	1 807	—	1 808
611 000	Kassel, documenta-Stadt	86.90.3	3	122	•	•
611 000	Kassel, documenta-Stadt	86.90.9	30	21 882	•	•
611 000	Kassel, documenta-Stadt	87	•	•	•	•
611 000	Kassel, documenta-Stadt	87.1	—	—	—	—
611 000	Kassel, documenta-Stadt	87.2	—	—	—	—
611 000	Kassel, documenta-Stadt	87.3	•	•	•	•
611 000	Kassel, documenta-Stadt	87.9	—	—	—	—
611 000	Kassel, documenta-Stadt	88	•	•	•	•
611 000	Kassel, documenta-Stadt	88.1	•	•	•	•
611 000	Kassel, documenta-Stadt	88.10.1	•	•	•	•
611 000	Kassel, documenta-Stadt	88.10.2	•	•	•	•
611 000	Kassel, documenta-Stadt	88.9	16	13 548	—	13 548
611 000	Kassel, documenta-Stadt	88.91	•	•	•	•
611 000	Kassel, documenta-Stadt	88.99	•	•	•	•
611 000	Kassel, documenta-Stadt	R	•	•	•	•
611 000	Kassel, documenta-Stadt	90	81	8 634	50	8 684
611 000	Kassel, documenta-Stadt	90.01	13	1 574	1	1 575
611 000	Kassel, documenta-Stadt	90.01.1	—	—	—	—
611 000	Kassel, documenta-Stadt	90.01.2	—	—	—	—
611 000	Kassel, documenta-Stadt	90.01.3	•	•	•	•
611 000	Kassel, documenta-Stadt	90.01.4	•	•	•	•
611 000	Kassel, documenta-Stadt	90.02	3	430	•	•
611 000	Kassel, documenta-Stadt	90.03	58	4 533	•	•
611 000	Kassel, documenta-Stadt	90.03.1	5	434	•	•
611 000	Kassel, documenta-Stadt	90.03.2	11	619	•	•
611 000	Kassel, documenta-Stadt	90.03.3	20	1 528	•	•
611 000	Kassel, documenta-Stadt	90.03.4	3	505	•	•
611 000	Kassel, documenta-Stadt	90.03.5	19	1 445	—	1 446

6. Umsatzsteuerpflichtige und steuerbarer Umsatz in Hessen 2021 nach Verwaltungsbezirken und wirtschaftlicher Gliederung

AGS	Regierungsbezirk Kreisfreie Stadt Landkreis	WZ 2008	Steuer- pflichtige	Steuerbarer Umsatz		
				Lieferungen und Leistungen	inner- gemein- schaftliche Erwerbe	insgesamt
			Anzahl	1 000 Euro		
611 000	Kassel, documenta-Stadt	90.04	7	2 098	38	2 135
611 000	Kassel, documenta-Stadt	90.04.1	•	•	•	•
611 000	Kassel, documenta-Stadt	90.04.2	•	•	•	•
611 000	Kassel, documenta-Stadt	90.04.3	•	•	•	•
611 000	Kassel, documenta-Stadt	91	•	•	•	•
611 000	Kassel, documenta-Stadt	91.01	—	—	—	—
611 000	Kassel, documenta-Stadt	91.02	•	•	•	•
611 000	Kassel, documenta-Stadt	91.03	—	—	—	—
611 000	Kassel, documenta-Stadt	91.04	•	•	•	•
611 000	Kassel, documenta-Stadt	92	23	12 377	17	12 395
611 000	Kassel, documenta-Stadt	92.00.1	20	4 216	6	4 222
611 000	Kassel, documenta-Stadt	92.00.2	•	•	•	•
611 000	Kassel, documenta-Stadt	92.00.3	•	•	•	•
611 000	Kassel, documenta-Stadt	93	51	11 053	291	11 345
611 000	Kassel, documenta-Stadt	93.1	29	8 421	263	8 684
611 000	Kassel, documenta-Stadt	93.11	8	1 123	2	1 125
611 000	Kassel, documenta-Stadt	93.12	•	•	•	•
611 000	Kassel, documenta-Stadt	93.13	12	4 571	20	4 591
611 000	Kassel, documenta-Stadt	93.19	•	•	•	•
611 000	Kassel, documenta-Stadt	93.2	22	2 632	28	2 660
611 000	Kassel, documenta-Stadt	93.21	10	897	14	911
611 000	Kassel, documenta-Stadt	93.29	12	1 736	14	1 750
611 000	Kassel, documenta-Stadt	S	340	76 914	2 040	78 954
611 000	Kassel, documenta-Stadt	94	44	21 403	1 359	22 761
611 000	Kassel, documenta-Stadt	94.1	7	842	1	842
611 000	Kassel, documenta-Stadt	94.11	•	•	•	•
611 000	Kassel, documenta-Stadt	94.12	•	•	•	•
611 000	Kassel, documenta-Stadt	94.2	—	—	—	—
611 000	Kassel, documenta-Stadt	94.9	37	20 561	1 358	21 919
611 000	Kassel, documenta-Stadt	94.91	•	•	•	•
611 000	Kassel, documenta-Stadt	94.92	—	—	—	—
611 000	Kassel, documenta-Stadt	94.99	•	•	•	•
611 000	Kassel, documenta-Stadt	94.99.1	10	2 791	3	2 795
611 000	Kassel, documenta-Stadt	94.99.2	6	671	1	672
611 000	Kassel, documenta-Stadt	94.99.3	5	1 734	•	•
611 000	Kassel, documenta-Stadt	94.99.4	•	•	•	•
611 000	Kassel, documenta-Stadt	94.99.9	13	6 034	1 344	7 378
611 000	Kassel, documenta-Stadt	95	23	3 418	46	3 464
611 000	Kassel, documenta-Stadt	95.1	5	858	•	•
611 000	Kassel, documenta-Stadt	95.11	•	•	•	•
611 000	Kassel, documenta-Stadt	95.12	•	•	•	•
611 000	Kassel, documenta-Stadt	95.2	18	2 560	•	•
611 000	Kassel, documenta-Stadt	95.21	•	•	•	•
611 000	Kassel, documenta-Stadt	95.22	—	—	—	—
611 000	Kassel, documenta-Stadt	95.23	4	260	•	•
611 000	Kassel, documenta-Stadt	95.24	•	•	•	•
611 000	Kassel, documenta-Stadt	95.25	—	—	—	—
611 000	Kassel, documenta-Stadt	95.29	11	2 136	46	2 182
611 000	Kassel, documenta-Stadt	96	273	52 094	635	52 728
611 000	Kassel, documenta-Stadt	96.01	•	•	•	•
611 000	Kassel, documenta-Stadt	96.02	210	20 205	122	20 327
611 000	Kassel, documenta-Stadt	96.02.1	158	15 539	106	15 645
611 000	Kassel, documenta-Stadt	96.02.2	52	4 666	15	4 682
611 000	Kassel, documenta-Stadt	96.03	15	8 469	27	8 495

6. Umsatzsteuerpflichtige und steuerbarer Umsatz in Hessen 2021 nach Verwaltungsbezirken und wirtschaftlicher Gliederung

AGS	Regierungsbezirk Kreisfreie Stadt Landkreis	WZ 2008	Steuer- pflichtige	Steuerbarer Umsatz		
				Lieferungen und Leistungen	inner- gemein- schaftliche Erwerbe	insgesamt
			Anzahl	1 000 Euro		
611 000 Kassel, documenta-Stadt		96.03.1	15	8 469	27	8 495
611 000 Kassel, documenta-Stadt		96.03.2	—	—	—	—
611 000 Kassel, documenta-Stadt		96.04	•	•	•	•
611 000 Kassel, documenta-Stadt		96.09	35	9 633	17	9 650
631 000 Landkreis Fulda		A - S	7 858	15 488 881	838 033	16 326 915
631 000 Landkreis Fulda		A	357	119 876	3 977	123 853
631 000 Landkreis Fulda		01	328	97 468	1 139	98 607
631 000 Landkreis Fulda		01.1	66	17 749	114	17 863
631 000 Landkreis Fulda		01.11	•	•	•	•
631 000 Landkreis Fulda		01.12	—	—	—	—
631 000 Landkreis Fulda		01.13	—	—	—	—
631 000 Landkreis Fulda		01.13.1	—	—	—	—
631 000 Landkreis Fulda		01.13.2	—	—	—	—
631 000 Landkreis Fulda		01.14	—	—	—	—
631 000 Landkreis Fulda		01.15	—	—	—	—
631 000 Landkreis Fulda		01.16	—	—	—	—
631 000 Landkreis Fulda		01.19	•	•	•	•
631 000 Landkreis Fulda		01.19.1	—	—	—	—
631 000 Landkreis Fulda		01.19.2	—	—	—	—
631 000 Landkreis Fulda		01.19.9	•	•	•	•
631 000 Landkreis Fulda		01.2	—	—	—	—
631 000 Landkreis Fulda		01.21	—	—	—	—
631 000 Landkreis Fulda		01.22	—	—	—	—
631 000 Landkreis Fulda		01.23	—	—	—	—
631 000 Landkreis Fulda		01.24	—	—	—	—
631 000 Landkreis Fulda		01.25	—	—	—	—
631 000 Landkreis Fulda		01.25.1	—	—	—	—
631 000 Landkreis Fulda		01.25.9	—	—	—	—
631 000 Landkreis Fulda		01.26	—	—	—	—
631 000 Landkreis Fulda		01.27	—	—	—	—
631 000 Landkreis Fulda		01.28	—	—	—	—
631 000 Landkreis Fulda		01.29	—	—	—	—
631 000 Landkreis Fulda		01.3	3	991	68	1 059
631 000 Landkreis Fulda		01.30.1	•	•	•	•
631 000 Landkreis Fulda		01.30.2	•	•	•	•
631 000 Landkreis Fulda		01.4	40	15 557	88	15 645
631 000 Landkreis Fulda		01.41	17	6 002	86	6 088
631 000 Landkreis Fulda		01.42	3	170	1	171
631 000 Landkreis Fulda		01.43	•	•	•	•
631 000 Landkreis Fulda		01.44	—	—	—	—
631 000 Landkreis Fulda		01.45	3	342	•	•
631 000 Landkreis Fulda		01.46	7	4 067	1	4 068
631 000 Landkreis Fulda		01.47	•	•	•	•
631 000 Landkreis Fulda		01.49	3	678	1	678
631 000 Landkreis Fulda		01.5	200	54 235	337	54 571
631 000 Landkreis Fulda		01.6	19	8 935	533	9 468
631 000 Landkreis Fulda		01.61	13	6 683	13	6 696
631 000 Landkreis Fulda		01.62	•	•	•	•
631 000 Landkreis Fulda		01.63	—	—	—	—
631 000 Landkreis Fulda		01.64	•	•	•	•
631 000 Landkreis Fulda		01.7	—	—	—	—
631 000 Landkreis Fulda		02	•	•	•	•
631 000 Landkreis Fulda		02.1	•	•	•	•
631 000 Landkreis Fulda		02.2	•	•	•	•

**6. Umsatzsteuerpflichtige und steuerbarer Umsatz in Hessen 2021 nach
Verwaltungsbezirken und wirtschaftlicher Gliederung**

AGS	Regierungsbezirk Kreisfreie Stadt Landkreis	WZ 2008	Steuer- pflichtige	Steuerbarer Umsatz		
				Lieferungen und Leistungen	inner- gemein- schaftliche Erwerbe	insgesamt
			Anzahl	1 000 Euro		
631 000	Landkreis Fulda	02.3	—	—	—	—
631 000	Landkreis Fulda	02.4	15	9 012	4	9 017
631 000	Landkreis Fulda	03	•	•	•	•
631 000	Landkreis Fulda	03.1	—	—	—	—
631 000	Landkreis Fulda	03.11	—	—	—	—
631 000	Landkreis Fulda	03.12	—	—	—	—
631 000	Landkreis Fulda	03.2	•	•	•	•
631 000	Landkreis Fulda	03.21	—	—	—	—
631 000	Landkreis Fulda	03.22	•	•	•	•
631 000	Landkreis Fulda	B	5	15 749	98	15 847
631 000	Landkreis Fulda	05	—	—	—	—
631 000	Landkreis Fulda	05.1	—	—	—	—
631 000	Landkreis Fulda	05.2	—	—	—	—
631 000	Landkreis Fulda	06	—	—	—	—
631 000	Landkreis Fulda	06.1	—	—	—	—
631 000	Landkreis Fulda	06.2	—	—	—	—
631 000	Landkreis Fulda	07	—	—	—	—
631 000	Landkreis Fulda	07.1	—	—	—	—
631 000	Landkreis Fulda	07.2	—	—	—	—
631 000	Landkreis Fulda	07.21	—	—	—	—
631 000	Landkreis Fulda	07.29	—	—	—	—
631 000	Landkreis Fulda	08	5	15 749	98	15 847
631 000	Landkreis Fulda	08.1	5	15 749	98	15 847
631 000	Landkreis Fulda	08.11	•	•	•	•
631 000	Landkreis Fulda	08.12	•	•	•	•
631 000	Landkreis Fulda	08.9	—	—	—	—
631 000	Landkreis Fulda	08.91	—	—	—	—
631 000	Landkreis Fulda	08.92	—	—	—	—
631 000	Landkreis Fulda	08.93	—	—	—	—
631 000	Landkreis Fulda	08.99	—	—	—	—
631 000	Landkreis Fulda	09	—	—	—	—
631 000	Landkreis Fulda	09.1	—	—	—	—
631 000	Landkreis Fulda	09.9	—	—	—	—
631 000	Landkreis Fulda	C	676	4 309 785	397 569	4 707 355
631 000	Landkreis Fulda	10	101	546 761	83 501	630 262
631 000	Landkreis Fulda	10.1	44	36 822	3	36 825
631 000	Landkreis Fulda	10.11	•	•	•	•
631 000	Landkreis Fulda	10.12	•	•	•	•
631 000	Landkreis Fulda	10.13	•	•	•	•
631 000	Landkreis Fulda	10.2	—	—	—	—
631 000	Landkreis Fulda	10.3	•	•	•	•
631 000	Landkreis Fulda	10.31	—	—	—	—
631 000	Landkreis Fulda	10.32	—	—	—	—
631 000	Landkreis Fulda	10.39	•	•	•	•
631 000	Landkreis Fulda	10.4	•	•	•	•
631 000	Landkreis Fulda	10.41	•	•	•	•
631 000	Landkreis Fulda	10.42	—	—	—	—
631 000	Landkreis Fulda	10.5	4	331	•	•
631 000	Landkreis Fulda	10.51	•	•	•	•
631 000	Landkreis Fulda	10.52	•	•	•	•
631 000	Landkreis Fulda	10.6	6	4 041	25	4 066
631 000	Landkreis Fulda	10.61	6	4 041	25	4 066
631 000	Landkreis Fulda	10.62	—	—	—	—
631 000	Landkreis Fulda	10.7	34	214 632	35 462	250 094

6. Umsatzsteuerpflichtige und steuerbarer Umsatz in Hessen 2021 nach Verwaltungsbezirken und wirtschaftlicher Gliederung

AGS	Regierungsbezirk Kreisfreie Stadt Landkreis	WZ 2008	Steuer- pflichtige	Steuerbarer Umsatz		
				Lieferungen und Leistungen	inner- gemein- schaftliche Erwerbe	insgesamt
			Anzahl	1 000 Euro		
631 000 Landkreis Fulda		10.71	•	•	•	•
631 000 Landkreis Fulda		10.72	•	•	•	•
631 000 Landkreis Fulda		10.73	—	—	—	—
631 000 Landkreis Fulda		10.8	•	•	•	•
631 000 Landkreis Fulda		10.81	—	—	—	—
631 000 Landkreis Fulda		10.82	—	—	—	—
631 000 Landkreis Fulda		10.83	3	378	6	384
631 000 Landkreis Fulda		10.84	•	•	•	•
631 000 Landkreis Fulda		10.85	•	•	•	•
631 000 Landkreis Fulda		10.86	•	•	•	•
631 000 Landkreis Fulda		10.89	—	—	—	—
631 000 Landkreis Fulda		10.9	•	•	•	•
631 000 Landkreis Fulda		10.91	•	•	•	•
631 000 Landkreis Fulda		10.92	•	•	•	•
631 000 Landkreis Fulda		11	9	214 123	7 183	221 305
631 000 Landkreis Fulda		11.01	•	•	•	•
631 000 Landkreis Fulda		11.02	—	—	—	—
631 000 Landkreis Fulda		11.03	•	•	•	•
631 000 Landkreis Fulda		11.04	—	—	—	—
631 000 Landkreis Fulda		11.05	•	•	•	•
631 000 Landkreis Fulda		11.06	—	—	—	—
631 000 Landkreis Fulda		11.07	•	•	•	•
631 000 Landkreis Fulda		12	—	—	—	—
631 000 Landkreis Fulda		13	21	151 318	18 736	170 053
631 000 Landkreis Fulda		13.1	—	—	—	—
631 000 Landkreis Fulda		13.2	•	•	•	•
631 000 Landkreis Fulda		13.3	•	•	•	•
631 000 Landkreis Fulda		13.9	17	146 582	17 846	164 428
631 000 Landkreis Fulda		13.91	—	—	—	—
631 000 Landkreis Fulda		13.92	•	•	•	•
631 000 Landkreis Fulda		13.93	•	•	•	•
631 000 Landkreis Fulda		13.94	—	—	—	—
631 000 Landkreis Fulda		13.95	—	—	—	—
631 000 Landkreis Fulda		13.96	8	100 692	11 720	112 412
631 000 Landkreis Fulda		13.99	•	•	•	•
631 000 Landkreis Fulda		14	7	6 790	694	7 484
631 000 Landkreis Fulda		14.1	•	•	•	•
631 000 Landkreis Fulda		14.11	•	•	•	•
631 000 Landkreis Fulda		14.12	•	•	•	•
631 000 Landkreis Fulda		14.13	•	•	•	•
631 000 Landkreis Fulda		14.14	—	—	—	—
631 000 Landkreis Fulda		14.19	—	—	—	—
631 000 Landkreis Fulda		14.2	•	•	•	•
631 000 Landkreis Fulda		14.3	•	•	•	•
631 000 Landkreis Fulda		14.31	•	•	•	•
631 000 Landkreis Fulda		14.39	—	—	—	—
631 000 Landkreis Fulda		15	•	•	•	•
631 000 Landkreis Fulda		15.1	•	•	•	•
631 000 Landkreis Fulda		15.11	—	—	—	—
631 000 Landkreis Fulda		15.12	•	•	•	•
631 000 Landkreis Fulda		15.2	•	•	•	•
631 000 Landkreis Fulda		16	71	396 754	19 471	416 225
631 000 Landkreis Fulda		16.1	20	98 828	11 508	110 336
631 000 Landkreis Fulda		16.2	51	297 926	7 963	305 889

**6. Umsatzsteuerpflichtige und steuerbarer Umsatz in Hessen 2021 nach
Verwaltungsbezirken und wirtschaftlicher Gliederung**

AGS	Regierungsbezirk Kreisfreie Stadt Landkreis	WZ 2008	Steuer- pflichtige	Steuerbarer Umsatz		
				Lieferungen und Leistungen	inner- gemein- schaftliche Erwerbe	insgesamt
			Anzahl	1 000 Euro		
631 000 Landkreis Fulda		16.21	•	•	•	•
631 000 Landkreis Fulda		16.22	—	—	—	—
631 000 Landkreis Fulda		16.23	•	•	•	•
631 000 Landkreis Fulda		16.24	•	•	•	•
631 000 Landkreis Fulda		16.29	•	•	•	•
631 000 Landkreis Fulda		17	•	•	•	•
631 000 Landkreis Fulda		17.1	•	•	•	•
631 000 Landkreis Fulda		17.11	—	—	—	—
631 000 Landkreis Fulda		17.12	•	•	•	•
631 000 Landkreis Fulda		17.2	•	•	•	•
631 000 Landkreis Fulda		17.21	•	•	•	•
631 000 Landkreis Fulda		17.22	•	•	•	•
631 000 Landkreis Fulda		17.23	—	—	—	—
631 000 Landkreis Fulda		17.24	—	—	—	—
631 000 Landkreis Fulda		17.29	—	—	—	—
631 000 Landkreis Fulda		18	26	54 095	3 069	57 164
631 000 Landkreis Fulda		18.1	26	54 095	3 069	57 164
631 000 Landkreis Fulda		18.11	•	•	•	•
631 000 Landkreis Fulda		18.12	18	44 821	2 912	47 733
631 000 Landkreis Fulda		18.13	3	587	•	•
631 000 Landkreis Fulda		18.14	•	•	•	•
631 000 Landkreis Fulda		18.2	—	—	—	—
631 000 Landkreis Fulda		19	—	—	—	—
631 000 Landkreis Fulda		19.1	—	—	—	—
631 000 Landkreis Fulda		19.2	—	—	—	—
631 000 Landkreis Fulda		20	16	58 791	13 924	72 715
631 000 Landkreis Fulda		20.1	•	•	•	•
631 000 Landkreis Fulda		20.11	•	•	•	•
631 000 Landkreis Fulda		20.12	•	•	•	•
631 000 Landkreis Fulda		20.13	—	—	—	—
631 000 Landkreis Fulda		20.14	•	•	•	•
631 000 Landkreis Fulda		20.15	—	—	—	—
631 000 Landkreis Fulda		20.16	—	—	—	—
631 000 Landkreis Fulda		20.17	—	—	—	—
631 000 Landkreis Fulda		20.2	—	—	—	—
631 000 Landkreis Fulda		20.3	•	•	•	•
631 000 Landkreis Fulda		20.4	•	•	•	•
631 000 Landkreis Fulda		20.41	•	•	•	•
631 000 Landkreis Fulda		20.42	•	•	•	•
631 000 Landkreis Fulda		20.5	•	•	•	•
631 000 Landkreis Fulda		20.51	—	—	—	—
631 000 Landkreis Fulda		20.52	—	—	—	—
631 000 Landkreis Fulda		20.53	—	—	—	—
631 000 Landkreis Fulda		20.59	•	•	•	•
631 000 Landkreis Fulda		20.6	—	—	—	—
631 000 Landkreis Fulda		21	4	1 232	43	1 275
631 000 Landkreis Fulda		21.1	—	—	—	—
631 000 Landkreis Fulda		21.2	4	1 232	43	1 275
631 000 Landkreis Fulda		22	14	89 549	8 320	97 870
631 000 Landkreis Fulda		22.1	•	•	•	•
631 000 Landkreis Fulda		22.11	—	—	—	—
631 000 Landkreis Fulda		22.19	•	•	•	•
631 000 Landkreis Fulda		22.2	•	•	•	•
631 000 Landkreis Fulda		22.21	•	•	•	•

6. Umsatzsteuerpflichtige und steuerbarer Umsatz in Hessen 2021 nach Verwaltungsbezirken und wirtschaftlicher Gliederung

AGS	Regierungsbezirk Kreisfreie Stadt Landkreis	WZ 2008	Steuer- pflichtige	Steuerbarer Umsatz		
				Lieferungen und Leistungen	inner- gemein- schaftliche Erwerbe	insgesamt
			Anzahl	1 000 Euro		
631 000 Landkreis Fulda		22.22	•	•	•	•
631 000 Landkreis Fulda		22.23	5	13 376	71	13 447
631 000 Landkreis Fulda		22.29	4	4 036	892	4 928
631 000 Landkreis Fulda		23	44	137 582	1 979	139 561
631 000 Landkreis Fulda		23.1	—	—	—	—
631 000 Landkreis Fulda		23.11	—	—	—	—
631 000 Landkreis Fulda		23.12	—	—	—	—
631 000 Landkreis Fulda		23.13	—	—	—	—
631 000 Landkreis Fulda		23.14	—	—	—	—
631 000 Landkreis Fulda		23.19	—	—	—	—
631 000 Landkreis Fulda		23.2	—	—	—	—
631 000 Landkreis Fulda		23.3	•	•	•	•
631 000 Landkreis Fulda		23.31	•	•	•	•
631 000 Landkreis Fulda		23.32	—	—	—	—
631 000 Landkreis Fulda		23.4	•	•	•	•
631 000 Landkreis Fulda		23.41	•	•	•	•
631 000 Landkreis Fulda		23.42	•	•	•	•
631 000 Landkreis Fulda		23.43	—	—	—	—
631 000 Landkreis Fulda		23.44	—	—	—	—
631 000 Landkreis Fulda		23.49	•	•	•	•
631 000 Landkreis Fulda		23.5	•	•	•	•
631 000 Landkreis Fulda		23.51	•	•	•	•
631 000 Landkreis Fulda		23.52	•	•	•	•
631 000 Landkreis Fulda		23.6	12	76 805	617	77 422
631 000 Landkreis Fulda		23.61	•	•	•	•
631 000 Landkreis Fulda		23.62	—	—	—	—
631 000 Landkreis Fulda		23.63	—	—	—	—
631 000 Landkreis Fulda		23.64	—	—	—	—
631 000 Landkreis Fulda		23.65	—	—	—	—
631 000 Landkreis Fulda		23.69	•	•	•	•
631 000 Landkreis Fulda		23.7	24	8 869	167	9 036
631 000 Landkreis Fulda		23.9	•	•	•	•
631 000 Landkreis Fulda		23.91	—	—	—	—
631 000 Landkreis Fulda		23.99	•	•	•	•
631 000 Landkreis Fulda		24	4	3 272	1	3 273
631 000 Landkreis Fulda		24.1	•	•	•	•
631 000 Landkreis Fulda		24.2	—	—	—	—
631 000 Landkreis Fulda		24.3	—	—	—	—
631 000 Landkreis Fulda		24.31	—	—	—	—
631 000 Landkreis Fulda		24.32	—	—	—	—
631 000 Landkreis Fulda		24.33	—	—	—	—
631 000 Landkreis Fulda		24.34	—	—	—	—
631 000 Landkreis Fulda		24.4	—	—	—	—
631 000 Landkreis Fulda		24.41	—	—	—	—
631 000 Landkreis Fulda		24.42	—	—	—	—
631 000 Landkreis Fulda		24.43	—	—	—	—
631 000 Landkreis Fulda		24.44	—	—	—	—
631 000 Landkreis Fulda		24.45	—	—	—	—
631 000 Landkreis Fulda		24.46	—	—	—	—
631 000 Landkreis Fulda		24.5	•	•	•	•
631 000 Landkreis Fulda		24.51	•	•	•	•
631 000 Landkreis Fulda		24.52	—	—	—	—
631 000 Landkreis Fulda		24.53	•	•	•	•
631 000 Landkreis Fulda		24.54	—	—	—	—

6. Umsatzsteuerpflichtige und steuerbarer Umsatz in Hessen 2021 nach Verwaltungsbezirken und wirtschaftlicher Gliederung

AGS	Regierungsbezirk Kreisfreie Stadt Landkreis	WZ 2008	Steuer- pflichtige	Steuerbarer Umsatz		
				Lieferungen und Leistungen	inner- gemein- schaftliche Erwerbe	insgesamt
			Anzahl	1 000 Euro		
631 000	Landkreis Fulda	25	101	428 780	66 199	494 979
631 000	Landkreis Fulda	25.1	34	47 680	111	47 792
631 000	Landkreis Fulda	25.11	20	33 437	47	33 484
631 000	Landkreis Fulda	25.12	14	14 243	64	14 307
631 000	Landkreis Fulda	25.2
631 000	Landkreis Fulda	25.21
631 000	Landkreis Fulda	25.29
631 000	Landkreis Fulda	25.3	—	—	—	—
631 000	Landkreis Fulda	25.4
631 000	Landkreis Fulda	25.5	7	136 380	23 019	159 398
631 000	Landkreis Fulda	25.6	36	188 503	41 721	230 224
631 000	Landkreis Fulda	25.61
631 000	Landkreis Fulda	25.62
631 000	Landkreis Fulda	25.7	8	16 929	371	17 300
631 000	Landkreis Fulda	25.71	—	—	—	—
631 000	Landkreis Fulda	25.72	—	—	—	—
631 000	Landkreis Fulda	25.73	8	16 929	371	17 300
631 000	Landkreis Fulda	25.73.1	—	—	—	—
631 000	Landkreis Fulda	25.73.2	—	—	—	—
631 000	Landkreis Fulda	25.73.3
631 000	Landkreis Fulda	25.73.4	—	—	—	—
631 000	Landkreis Fulda	25.73.5
631 000	Landkreis Fulda	25.9	12	26 660	855	27 516
631 000	Landkreis Fulda	25.91	—	—	—	—
631 000	Landkreis Fulda	25.92	—	—	—	—
631 000	Landkreis Fulda	25.93
631 000	Landkreis Fulda	25.94
631 000	Landkreis Fulda	25.99	7	4 884	423	5 307
631 000	Landkreis Fulda	26	19	232 707	16 302	249 010
631 000	Landkreis Fulda	26.1
631 000	Landkreis Fulda	26.11
631 000	Landkreis Fulda	26.11.1	—	—	—	—
631 000	Landkreis Fulda	26.11.9
631 000	Landkreis Fulda	26.12	—	—	—	—
631 000	Landkreis Fulda	26.2
631 000	Landkreis Fulda	26.3
631 000	Landkreis Fulda	26.4
631 000	Landkreis Fulda	26.5
631 000	Landkreis Fulda	26.51
631 000	Landkreis Fulda	26.51.1
631 000	Landkreis Fulda	26.51.2
631 000	Landkreis Fulda	26.51.3	—	—	—	—
631 000	Landkreis Fulda	26.52
631 000	Landkreis Fulda	26.6
631 000	Landkreis Fulda	26.7	—	—	—	—
631 000	Landkreis Fulda	26.8
631 000	Landkreis Fulda	27	17	104 042	4 583	108 625
631 000	Landkreis Fulda	27.1	7	84 533	3 578	88 111
631 000	Landkreis Fulda	27.11
631 000	Landkreis Fulda	27.12
631 000	Landkreis Fulda	27.2	—	—	—	—
631 000	Landkreis Fulda	27.3	—	—	—	—
631 000	Landkreis Fulda	27.31	—	—	—	—
631 000	Landkreis Fulda	27.32	—	—	—	—

6. Umsatzsteuerpflichtige und steuerbarer Umsatz in Hessen 2021 nach Verwaltungsbezirken und wirtschaftlicher Gliederung

AGS	Regierungsbezirk Kreisfreie Stadt Landkreis	WZ 2008	Steuer- pflichtige	Steuerbarer Umsatz		
				Lieferungen und Leistungen	inner- gemein- schaftliche Erwerbe	insgesamt
			Anzahl	1 000 Euro		
631 000	Landkreis Fulda	27.33	—	—	—	—
631 000	Landkreis Fulda	27.4	•	•	•	•
631 000	Landkreis Fulda	27.5	•	•	•	•
631 000	Landkreis Fulda	27.51	•	•	•	•
631 000	Landkreis Fulda	27.52	—	—	—	—
631 000	Landkreis Fulda	27.9	7	7 957	865	8 822
631 000	Landkreis Fulda	28	60	770 393	87 567	857 960
631 000	Landkreis Fulda	28.1	7	82 002	14 489	96 491
631 000	Landkreis Fulda	28.11	•	•	•	•
631 000	Landkreis Fulda	28.12	—	—	—	—
631 000	Landkreis Fulda	28.13	•	•	•	•
631 000	Landkreis Fulda	28.14	—	—	—	—
631 000	Landkreis Fulda	28.15	•	•	•	•
631 000	Landkreis Fulda	28.2	21	216 489	35 863	252 352
631 000	Landkreis Fulda	28.21	•	•	•	•
631 000	Landkreis Fulda	28.21.1	—	—	—	—
631 000	Landkreis Fulda	28.21.9	•	•	•	•
631 000	Landkreis Fulda	28.22	7	120 983	7 990	128 973
631 000	Landkreis Fulda	28.23	•	•	•	•
631 000	Landkreis Fulda	28.24	8	43 654	26 307	69 961
631 000	Landkreis Fulda	28.25	•	•	•	•
631 000	Landkreis Fulda	28.29	•	•	•	•
631 000	Landkreis Fulda	28.3	•	•	•	•
631 000	Landkreis Fulda	28.4	•	•	•	•
631 000	Landkreis Fulda	28.41	•	•	•	•
631 000	Landkreis Fulda	28.49	5	16 266	292	16 558
631 000	Landkreis Fulda	28.9	24	399 608	30 044	429 652
631 000	Landkreis Fulda	28.91	—	—	—	—
631 000	Landkreis Fulda	28.92	•	•	•	•
631 000	Landkreis Fulda	28.92.1	—	—	—	—
631 000	Landkreis Fulda	28.92.2	•	•	•	•
631 000	Landkreis Fulda	28.93	•	•	•	•
631 000	Landkreis Fulda	28.94	•	•	•	•
631 000	Landkreis Fulda	28.95	—	—	—	—
631 000	Landkreis Fulda	28.96	•	•	•	•
631 000	Landkreis Fulda	28.99	18	381 493	29 810	411 302
631 000	Landkreis Fulda	29	15	213 629	10 633	224 262
631 000	Landkreis Fulda	29.1	—	—	—	—
631 000	Landkreis Fulda	29.10.1	—	—	—	—
631 000	Landkreis Fulda	29.10.2	—	—	—	—
631 000	Landkreis Fulda	29.2	7	58 536	2 507	61 043
631 000	Landkreis Fulda	29.3	8	155 092	8 127	163 219
631 000	Landkreis Fulda	29.31	•	•	•	•
631 000	Landkreis Fulda	29.32	•	•	•	•
631 000	Landkreis Fulda	30	•	•	•	•
631 000	Landkreis Fulda	30.1	—	—	—	—
631 000	Landkreis Fulda	30.11	—	—	—	—
631 000	Landkreis Fulda	30.12	—	—	—	—
631 000	Landkreis Fulda	30.2	—	—	—	—
631 000	Landkreis Fulda	30.20.1	—	—	—	—
631 000	Landkreis Fulda	30.20.2	—	—	—	—
631 000	Landkreis Fulda	30.3	•	•	•	•
631 000	Landkreis Fulda	30.4	—	—	—	—
631 000	Landkreis Fulda	30.9	•	•	•	•

6. Umsatzsteuerpflichtige und steuerbarer Umsatz in Hessen 2021 nach Verwaltungsbezirken und wirtschaftlicher Gliederung

AGS	Regierungsbezirk Kreisfreie Stadt Landkreis	WZ 2008	Steuer- pflichtige	Steuerbarer Umsatz		
				Lieferungen und Leistungen	inner- gemein- schaftliche Erwerbe	insgesamt
			Anzahl	1 000 Euro		
631 000	Landkreis Fulda	30.91	—	—	—	—
631 000	Landkreis Fulda	30.92	•	•	•	•
631 000	Landkreis Fulda	30.99	—	—	—	—
631 000	Landkreis Fulda	31	43	29 778	2 453	32 231
631 000	Landkreis Fulda	31.01	3	3 577	•	•
631 000	Landkreis Fulda	31.02	3	647	•	•
631 000	Landkreis Fulda	31.03	—	—	—	—
631 000	Landkreis Fulda	31.09	37	25 555	2 385	27 940
631 000	Landkreis Fulda	31.09.1	•	•	•	•
631 000	Landkreis Fulda	31.09.9	•	•	•	•
631 000	Landkreis Fulda	32	•	•	•	•
631 000	Landkreis Fulda	32.1	10	2 700	86	2 786
631 000	Landkreis Fulda	32.11	—	—	—	—
631 000	Landkreis Fulda	32.12	6	919	6	925
631 000	Landkreis Fulda	32.13	4	1 781	79	1 860
631 000	Landkreis Fulda	32.2	6	4 114	98	4 212
631 000	Landkreis Fulda	32.3	•	•	•	•
631 000	Landkreis Fulda	32.4	—	—	—	—
631 000	Landkreis Fulda	32.5	•	•	•	•
631 000	Landkreis Fulda	32.50.1	•	•	•	•
631 000	Landkreis Fulda	32.50.2	•	•	•	•
631 000	Landkreis Fulda	32.50.3	•	•	•	•
631 000	Landkreis Fulda	32.9	•	•	•	•
631 000	Landkreis Fulda	32.91	—	—	—	—
631 000	Landkreis Fulda	32.99	•	•	•	•
631 000	Landkreis Fulda	33	30	27 559	341	27 899
631 000	Landkreis Fulda	33.1	24	11 918	225	12 143
631 000	Landkreis Fulda	33.11	•	•	•	•
631 000	Landkreis Fulda	33.12	14	8 111	212	8 323
631 000	Landkreis Fulda	33.13	—	—	—	—
631 000	Landkreis Fulda	33.14	•	•	•	•
631 000	Landkreis Fulda	33.15	—	—	—	—
631 000	Landkreis Fulda	33.16	—	—	—	—
631 000	Landkreis Fulda	33.17	6	757	1	759
631 000	Landkreis Fulda	33.19	•	•	•	•
631 000	Landkreis Fulda	33.2	6	15 640	116	15 756
631 000	Landkreis Fulda	D	274	940 156	1 398	941 554
631 000	Landkreis Fulda	35	274	940 156	1 398	941 554
631 000	Landkreis Fulda	35.1	254	899 733	1 248	900 981
631 000	Landkreis Fulda	35.11	•	•	•	•
631 000	Landkreis Fulda	35.11.1	15	1 821	3	1 824
631 000	Landkreis Fulda	35.11.2	•	•	•	•
631 000	Landkreis Fulda	35.11.3	211	32 797	869	33 665
631 000	Landkreis Fulda	35.12	—	—	—	—
631 000	Landkreis Fulda	35.13	•	•	•	•
631 000	Landkreis Fulda	35.14	•	•	•	•
631 000	Landkreis Fulda	35.2	11	37 907	129	38 036
631 000	Landkreis Fulda	35.21	11	37 907	129	38 036
631 000	Landkreis Fulda	35.21.1	—	—	—	—
631 000	Landkreis Fulda	35.21.2	•	•	•	•
631 000	Landkreis Fulda	35.21.3	•	•	•	•
631 000	Landkreis Fulda	35.22	—	—	—	—
631 000	Landkreis Fulda	35.23	—	—	—	—
631 000	Landkreis Fulda	35.3	9	2 516	21	2 537

**6. Umsatzsteuerpflichtige und steuerbarer Umsatz in Hessen 2021 nach
Verwaltungsbezirken und wirtschaftlicher Gliederung**

AGS	Regierungsbezirk Kreisfreie Stadt Landkreis	WZ 2008	Steuer- pflichtige	Steuerbarer Umsatz		
				Lieferungen und Leistungen	inner- gemein- schaftliche Erwerbe	insgesamt
			Anzahl	1 000 Euro		
631 000 Landkreis Fulda		E	39	102 214	657	102 870
631 000 Landkreis Fulda		36
631 000 Landkreis Fulda		36.00.1	—	—	—	—
631 000 Landkreis Fulda		36.00.2	20	15 250	41	15 291
631 000 Landkreis Fulda		36.00.3
631 000 Landkreis Fulda		37
631 000 Landkreis Fulda		37.00.1
631 000 Landkreis Fulda		37.00.2
631 000 Landkreis Fulda		38	15	77 849	407	78 255
631 000 Landkreis Fulda		38.1
631 000 Landkreis Fulda		38.11
631 000 Landkreis Fulda		38.12	—	—	—	—
631 000 Landkreis Fulda		38.2
631 000 Landkreis Fulda		38.21
631 000 Landkreis Fulda		38.22	—	—	—	—
631 000 Landkreis Fulda		38.3
631 000 Landkreis Fulda		38.31	—	—	—	—
631 000 Landkreis Fulda		38.32
631 000 Landkreis Fulda		39	—	—	—	—
631 000 Landkreis Fulda		F	864	1 357 392	18 621	1 376 012
631 000 Landkreis Fulda		41	79	173 122	1 541	174 663
631 000 Landkreis Fulda		41.1	6	1 188	.	.
631 000 Landkreis Fulda		41.10.1
631 000 Landkreis Fulda		41.10.2	—	—	—	—
631 000 Landkreis Fulda		41.10.3
631 000 Landkreis Fulda		41.2	73	171 934	.	.
631 000 Landkreis Fulda		41.20.1
631 000 Landkreis Fulda		41.20.2
631 000 Landkreis Fulda		42	43	149 147	24	149 171
631 000 Landkreis Fulda		42.1	28	123 806	23	123 830
631 000 Landkreis Fulda		42.11
631 000 Landkreis Fulda		42.12	20	43 621	13	43 634
631 000 Landkreis Fulda		42.13
631 000 Landkreis Fulda		42.2	5	1 712	.	.
631 000 Landkreis Fulda		42.21
631 000 Landkreis Fulda		42.22
631 000 Landkreis Fulda		42.9	10	23 629	.	.
631 000 Landkreis Fulda		42.91
631 000 Landkreis Fulda		42.99
631 000 Landkreis Fulda		43	742	1 035 123	17 055	1 052 178
631 000 Landkreis Fulda		43.1	26	27 438	229	27 667
631 000 Landkreis Fulda		43.11	7	7 848	109	7 957
631 000 Landkreis Fulda		43.12	19	19 590	119	19 709
631 000 Landkreis Fulda		43.13	—	—	—	—
631 000 Landkreis Fulda		43.2	267	561 356	11 268	572 624
631 000 Landkreis Fulda		43.21	91	405 969	9 624	415 593
631 000 Landkreis Fulda		43.22	100	126 448	1 307	127 755
631 000 Landkreis Fulda		43.29	76	28 939	336	29 276
631 000 Landkreis Fulda		43.29.1	56	25 670	21	25 691
631 000 Landkreis Fulda		43.29.9	20	3 270	315	3 585
631 000 Landkreis Fulda		43.3	280	288 588	4 681	293 269
631 000 Landkreis Fulda		43.31	35	168 156	2 947	171 104
631 000 Landkreis Fulda		43.32	74	46 818	1 191	48 009
631 000 Landkreis Fulda		43.33	67	27 594	406	28 000

6. Umsatzsteuerpflichtige und steuerbarer Umsatz in Hessen 2021 nach Verwaltungsbezirken und wirtschaftlicher Gliederung

AGS	Regierungsbezirk Kreisfreie Stadt Landkreis	WZ 2008	Steuer- pflichtige	Steuerbarer Umsatz		
				Lieferungen und Leistungen	inner- gemein- schaftliche Erwerbe	insgesamt
			Anzahl	1 000 Euro		
631 000	Landkreis Fulda	43.34	85	35 991	19	36 010
631 000	Landkreis Fulda	43.34.1	81	33 432	18	33 450
631 000	Landkreis Fulda	43.34.2	4	2 559	1	2 560
631 000	Landkreis Fulda	43.39	19	10 029	117	10 146
631 000	Landkreis Fulda	43.9	169	157 740	878	158 618
631 000	Landkreis Fulda	43.91	77	80 305	243	80 548
631 000	Landkreis Fulda	43.91.1	32	40 326	5	40 331
631 000	Landkreis Fulda	43.91.2	45	39 979	238	40 217
631 000	Landkreis Fulda	43.99	92	77 435	634	78 070
631 000	Landkreis Fulda	43.99.1	10	4 589	163	4 752
631 000	Landkreis Fulda	43.99.2	5	1 388	147	1 535
631 000	Landkreis Fulda	43.99.9	77	71 458	325	71 783
631 000	Landkreis Fulda	G	1 576	5 536 412	398 524	5 934 936
631 000	Landkreis Fulda	45	324	835 783	55 508	891 291
631 000	Landkreis Fulda	45.1
631 000	Landkreis Fulda	45.11	134	573 368	36 489	609 857
631 000	Landkreis Fulda	45.19
631 000	Landkreis Fulda	45.2	103	60 896	281	61 177
631 000	Landkreis Fulda	45.20.1	7	2 614	1	2 615
631 000	Landkreis Fulda	45.20.2	9	3 352	2	3 354
631 000	Landkreis Fulda	45.20.3	82	47 029	277	47 305
631 000	Landkreis Fulda	45.20.4	5	7 901	2	7 903
631 000	Landkreis Fulda	45.3
631 000	Landkreis Fulda	45.31
631 000	Landkreis Fulda	45.32
631 000	Landkreis Fulda	45.4
631 000	Landkreis Fulda	46	360	2 027 657	245 389	2 273 046
631 000	Landkreis Fulda	46.1	136	43 273	3 296	46 569
631 000	Landkreis Fulda	46.11	7	1 678	1	1 679
631 000	Landkreis Fulda	46.12
631 000	Landkreis Fulda	46.13	22	9 962	1 285	11 248
631 000	Landkreis Fulda	46.13.1	4	577	1	578
631 000	Landkreis Fulda	46.13.2	18	9 385	1 284	10 669
631 000	Landkreis Fulda	46.14	14	7 441	98	7 539
631 000	Landkreis Fulda	46.15
631 000	Landkreis Fulda	46.16	9	2 678	419	3 096
631 000	Landkreis Fulda	46.17	8	1 568	.	.
631 000	Landkreis Fulda	46.18	34	7 849	926	8 775
631 000	Landkreis Fulda	46.18.1
631 000	Landkreis Fulda	46.18.2
631 000	Landkreis Fulda	46.18.3	—	—	—	—
631 000	Landkreis Fulda	46.18.4	—	—	—	—
631 000	Landkreis Fulda	46.18.5
631 000	Landkreis Fulda	46.18.6
631 000	Landkreis Fulda	46.18.7
631 000	Landkreis Fulda	46.18.9	27	6 689	860	7 549
631 000	Landkreis Fulda	46.19	21	6 288	381	6 670
631 000	Landkreis Fulda	46.2	20	53 055	4 839	57 894
631 000	Landkreis Fulda	46.21
631 000	Landkreis Fulda	46.22
631 000	Landkreis Fulda	46.23	12	23 311	104	23 415
631 000	Landkreis Fulda	46.24
631 000	Landkreis Fulda	46.3	29	409 042	10 026	419 067
631 000	Landkreis Fulda	46.31

6. Umsatzsteuerpflichtige und steuerbarer Umsatz in Hessen 2021 nach Verwaltungsbezirken und wirtschaftlicher Gliederung

AGS	Regierungsbezirk Kreisfreie Stadt Landkreis	WZ 2008	Steuer- pflichtige	Steuerbarer Umsatz		
				Lieferungen und Leistungen	inner- gemein- schaftliche Erwerbe	insgesamt
			Anzahl	1 000 Euro		
631 000 Landkreis Fulda		46.32
631 000 Landkreis Fulda		46.33
631 000 Landkreis Fulda		46.34
631 000 Landkreis Fulda		46.35
631 000 Landkreis Fulda		46.36
631 000 Landkreis Fulda		46.37
631 000 Landkreis Fulda		46.38	5	29 741	750	30 491
631 000 Landkreis Fulda		46.38.1	—	—	—	—
631 000 Landkreis Fulda		46.38.2	—	—	—	—
631 000 Landkreis Fulda		46.38.9	5	29 741	750	30 491
631 000 Landkreis Fulda		46.39
631 000 Landkreis Fulda		46.39.1	—	—	—	—
631 000 Landkreis Fulda		46.39.9
631 000 Landkreis Fulda		46.4	44	129 750	22 236	151 986
631 000 Landkreis Fulda		46.41	8	25 176	3 337	28 512
631 000 Landkreis Fulda		46.42	5	8 778	1 551	10 330
631 000 Landkreis Fulda		46.42.1
631 000 Landkreis Fulda		46.42.2
631 000 Landkreis Fulda		46.43	5	14 301	343	14 644
631 000 Landkreis Fulda		46.43.1
631 000 Landkreis Fulda		46.43.2
631 000 Landkreis Fulda		46.43.3
631 000 Landkreis Fulda		46.44
631 000 Landkreis Fulda		46.44.1
631 000 Landkreis Fulda		46.44.2
631 000 Landkreis Fulda		46.45
631 000 Landkreis Fulda		46.46	6	37 730	16 142	53 872
631 000 Landkreis Fulda		46.46.1	—	—	—	—
631 000 Landkreis Fulda		46.46.2	6	37 730	16 142	53 872
631 000 Landkreis Fulda		46.47	6	12 303	317	12 619
631 000 Landkreis Fulda		46.48	—	—	—	—
631 000 Landkreis Fulda		46.49	10	27 715	469	28 184
631 000 Landkreis Fulda		46.49.1
631 000 Landkreis Fulda		46.49.2	—	—	—	—
631 000 Landkreis Fulda		46.49.3
631 000 Landkreis Fulda		46.49.4	5	16 943	236	17 179
631 000 Landkreis Fulda		46.49.5
631 000 Landkreis Fulda		46.5	9	85 993	845	86 837
631 000 Landkreis Fulda		46.51
631 000 Landkreis Fulda		46.52
631 000 Landkreis Fulda		46.6	45	500 270	170 748	671 019
631 000 Landkreis Fulda		46.61	8	39 466	810	40 276
631 000 Landkreis Fulda		46.62
631 000 Landkreis Fulda		46.63
631 000 Landkreis Fulda		46.64
631 000 Landkreis Fulda		46.65
631 000 Landkreis Fulda		46.66
631 000 Landkreis Fulda		46.69	24	243 562	17 590	261 151
631 000 Landkreis Fulda		46.7	64	765 244	21 553	786 797
631 000 Landkreis Fulda		46.71	6	463 794	264	464 058
631 000 Landkreis Fulda		46.71.1
631 000 Landkreis Fulda		46.71.2
631 000 Landkreis Fulda		46.72
631 000 Landkreis Fulda		46.73	30	67 823	3 305	71 128

**6. Umsatzsteuerpflichtige und steuerbarer Umsatz in Hessen 2021 nach
Verwaltungsbezirken und wirtschaftlicher Gliederung**

AGS	Regierungsbezirk Kreisfreie Stadt Landkreis	WZ 2008	Steuer- pflichtige	Steuerbarer Umsatz		
				Lieferungen und Leistungen	inner- gemein- schaftliche Erwerbe	insgesamt
			Anzahl	1 000 Euro		
631 000 Landkreis Fulda		46.73.1	•	•	•	•
631 000 Landkreis Fulda		46.73.2	—	—	—	—
631 000 Landkreis Fulda		46.73.3	4	8 775	726	9 501
631 000 Landkreis Fulda		46.73.4	21	56 261	2 421	58 681
631 000 Landkreis Fulda		46.73.5	•	•	•	•
631 000 Landkreis Fulda		46.73.6	—	—	—	—
631 000 Landkreis Fulda		46.73.7	—	—	—	—
631 000 Landkreis Fulda		46.73.8	•	•	•	•
631 000 Landkreis Fulda		46.74	13	25 766	4 088	29 854
631 000 Landkreis Fulda		46.74.1	7	11 320	3 599	14 920
631 000 Landkreis Fulda		46.74.2	•	•	•	•
631 000 Landkreis Fulda		46.74.3	•	•	•	•
631 000 Landkreis Fulda		46.75	•	•	•	•
631 000 Landkreis Fulda		46.76	•	•	•	•
631 000 Landkreis Fulda		46.77	10	48 095	70	48 164
631 000 Landkreis Fulda		46.9	13	41 030	11 846	52 876
631 000 Landkreis Fulda		47	892	2 672 971	97 628	2 770 599
631 000 Landkreis Fulda		47.1	86	1 509 176	36 503	1 545 679
631 000 Landkreis Fulda		47.11	55	1 497 830	36 295	1 534 126
631 000 Landkreis Fulda		47.19	31	11 346	208	11 554
631 000 Landkreis Fulda		47.2	86	95 646	713	96 360
631 000 Landkreis Fulda		47.21	9	4 677	327	5 004
631 000 Landkreis Fulda		47.22	17	65 070	55	65 125
631 000 Landkreis Fulda		47.23	•	•	•	•
631 000 Landkreis Fulda		47.24	7	2 550	13	2 563
631 000 Landkreis Fulda		47.25	20	4 159	11	4 170
631 000 Landkreis Fulda		47.26	•	•	•	•
631 000 Landkreis Fulda		47.29	27	16 856	307	17 163
631 000 Landkreis Fulda		47.3	32	61 162	162	61 324
631 000 Landkreis Fulda		47.30.1	•	•	•	•
631 000 Landkreis Fulda		47.30.2	•	•	•	•
631 000 Landkreis Fulda		47.4	42	109 705	2 760	112 465
631 000 Landkreis Fulda		47.41	22	58 818	400	59 218
631 000 Landkreis Fulda		47.42	10	3 011	9	3 020
631 000 Landkreis Fulda		47.43	10	47 876	2 351	50 227
631 000 Landkreis Fulda		47.5	176	176 756	6 911	183 667
631 000 Landkreis Fulda		47.51	24	7 943	883	8 826
631 000 Landkreis Fulda		47.52	49	91 631	3 709	95 340
631 000 Landkreis Fulda		47.52.1	18	17 244	1 759	19 003
631 000 Landkreis Fulda		47.52.3	31	74 387	1 950	76 337
631 000 Landkreis Fulda		47.53	12	9 475	66	9 541
631 000 Landkreis Fulda		47.54	48	32 001	628	32 628
631 000 Landkreis Fulda		47.59	43	35 707	1 624	37 331
631 000 Landkreis Fulda		47.59.1	30	29 820	1 567	31 387
631 000 Landkreis Fulda		47.59.2	•	•	•	•
631 000 Landkreis Fulda		47.59.3	•	•	•	•
631 000 Landkreis Fulda		47.59.9	9	5 239	40	5 279
631 000 Landkreis Fulda		47.6	•	•	•	•
631 000 Landkreis Fulda		47.61	4	1 523	2	1 525
631 000 Landkreis Fulda		47.62	15	5 626	30	5 656
631 000 Landkreis Fulda		47.62.1	6	1 670	•	•
631 000 Landkreis Fulda		47.62.2	9	3 956	•	•
631 000 Landkreis Fulda		47.63	•	•	•	•
631 000 Landkreis Fulda		47.64	35	41 543	14 196	55 739

6. Umsatzsteuerpflichtige und steuerbarer Umsatz in Hessen 2021 nach Verwaltungsbezirken und wirtschaftlicher Gliederung

AGS	Regierungsbezirk Kreisfreie Stadt Landkreis	WZ 2008	Steuer- pflichtige	Steuerbarer Umsatz		
				Lieferungen und Leistungen	inner- gemein- schaftliche Erwerbe	insgesamt
			Anzahl	1 000 Euro		
631 000	Landkreis Fulda	47.64.1	16	15 019	1 232	16 252
631 000	Landkreis Fulda	47.64.2	19	26 524	12 964	39 488
631 000	Landkreis Fulda	47.65
631 000	Landkreis Fulda	47.7	256	341 803	8 302	350 105
631 000	Landkreis Fulda	47.71	39	32 715	2 122	34 837
631 000	Landkreis Fulda	47.72	17	11 919	1 356	13 275
631 000	Landkreis Fulda	47.72.1	13	11 591	1 309	12 899
631 000	Landkreis Fulda	47.72.2	4	328	47	376
631 000	Landkreis Fulda	47.73	43	184 962	162	185 124
631 000	Landkreis Fulda	47.74	19	45 739	373	46 113
631 000	Landkreis Fulda	47.75	7	1 466	101	1 567
631 000	Landkreis Fulda	47.76	33	21 320	1 360	22 679
631 000	Landkreis Fulda	47.76.1	25	9 174	1 238	10 412
631 000	Landkreis Fulda	47.76.2	8	12 145	122	12 267
631 000	Landkreis Fulda	47.77	14	4 494	201	4 695
631 000	Landkreis Fulda	47.78	65	37 444	2 604	40 047
631 000	Landkreis Fulda	47.78.1	19	16 083	413	16 497
631 000	Landkreis Fulda	47.78.2	3	1 686	108	1 794
631 000	Landkreis Fulda	47.78.3	14	12 245	1 240	13 485
631 000	Landkreis Fulda	47.78.9	29	7 430	842	8 272
631 000	Landkreis Fulda	47.79	19	1 745	23	1 768
631 000	Landkreis Fulda	47.79.1	5	447	.	.
631 000	Landkreis Fulda	47.79.2	—	—	—	—
631 000	Landkreis Fulda	47.79.9	14	1 298	.	.
631 000	Landkreis Fulda	47.8
631 000	Landkreis Fulda	47.81
631 000	Landkreis Fulda	47.82	—	—	—	—
631 000	Landkreis Fulda	47.89	—	—	—	—
631 000	Landkreis Fulda	47.9	150	319 356	28 003	347 359
631 000	Landkreis Fulda	47.91	56	280 774	26 120	306 893
631 000	Landkreis Fulda	47.99	94	38 582	1 883	40 465
631 000	Landkreis Fulda	47.99.1	3	5 158	171	5 329
631 000	Landkreis Fulda	47.99.9	91	33 424	1 712	35 136
631 000	Landkreis Fulda	H	231	437 790	478	438 268
631 000	Landkreis Fulda	49	122	220 628	36	220 664
631 000	Landkreis Fulda	49.1	—	—	—	—
631 000	Landkreis Fulda	49.2	—	—	—	—
631 000	Landkreis Fulda	49.3	34	20 881	10	20 891
631 000	Landkreis Fulda	49.31	5	6 259	.	.
631 000	Landkreis Fulda	49.32	19	6 519	—	6 519
631 000	Landkreis Fulda	49.39	10	8 102	.	.
631 000	Landkreis Fulda	49.39.1	3	1 892	—	1 892
631 000	Landkreis Fulda	49.39.2
631 000	Landkreis Fulda	49.39.9
631 000	Landkreis Fulda	49.4	88	199 747	26	199 773
631 000	Landkreis Fulda	49.41	84	195 966	26	195 992
631 000	Landkreis Fulda	49.42	4	3 781	—	3 781
631 000	Landkreis Fulda	49.5	—	—	—	—
631 000	Landkreis Fulda	50	—	—	—	—
631 000	Landkreis Fulda	50.1	—	—	—	—
631 000	Landkreis Fulda	50.2	—	—	—	—
631 000	Landkreis Fulda	50.3	—	—	—	—
631 000	Landkreis Fulda	50.4	—	—	—	—
631 000	Landkreis Fulda	51

6. Umsatzsteuerpflichtige und steuerbarer Umsatz in Hessen 2021 nach Verwaltungsbezirken und wirtschaftlicher Gliederung

AGS	Regierungsbezirk Kreisfreie Stadt Landkreis	WZ 2008	Steuer- pflichtige	Steuerbarer Umsatz		
				Lieferungen und Leistungen	inner- gemein- schaftliche Erwerbe	insgesamt
			Anzahl	1 000 Euro		
631 000 Landkreis Fulda		51.1
631 000 Landkreis Fulda		51.2
631 000 Landkreis Fulda		51.21
631 000 Landkreis Fulda		51.22	—	—	—	—
631 000 Landkreis Fulda		52	63	199 388	363	199 751
631 000 Landkreis Fulda		52.1	6	74 356	13	74 369
631 000 Landkreis Fulda		52.2	57	125 032	350	125 382
631 000 Landkreis Fulda		52.21
631 000 Landkreis Fulda		52.21.1	—	—	—	—
631 000 Landkreis Fulda		52.21.2	—	—	—	—
631 000 Landkreis Fulda		52.21.3	—	—	—	—
631 000 Landkreis Fulda		52.21.4	—	—	—	—
631 000 Landkreis Fulda		52.21.5	—	—	—	—
631 000 Landkreis Fulda		52.21.9
631 000 Landkreis Fulda		52.22	—	—	—	—
631 000 Landkreis Fulda		52.22.1	—	—	—	—
631 000 Landkreis Fulda		52.22.2	—	—	—	—
631 000 Landkreis Fulda		52.22.3	—	—	—	—
631 000 Landkreis Fulda		52.22.9	—	—	—	—
631 000 Landkreis Fulda		52.23	—	—	—	—
631 000 Landkreis Fulda		52.23.1	—	—	—	—
631 000 Landkreis Fulda		52.23.9	—	—	—	—
631 000 Landkreis Fulda		52.24	—	—	—	—
631 000 Landkreis Fulda		52.29
631 000 Landkreis Fulda		52.29.1	51	115 172	313	115 485
631 000 Landkreis Fulda		52.29.2	—	—	—	—
631 000 Landkreis Fulda		52.29.9
631 000 Landkreis Fulda		53
631 000 Landkreis Fulda		53.1	—	—	—	—
631 000 Landkreis Fulda		53.2
631 000 Landkreis Fulda		I	481	143 789	899	144 688
631 000 Landkreis Fulda		55	140	69 707	202	69 909
631 000 Landkreis Fulda		55.1	121	66 551	167	66 718
631 000 Landkreis Fulda		55.10.1	29	27 202	87	27 289
631 000 Landkreis Fulda		55.10.2	12	17 981	11	17 991
631 000 Landkreis Fulda		55.10.3	72	20 651	16	20 667
631 000 Landkreis Fulda		55.10.4	8	717	53	770
631 000 Landkreis Fulda		55.2	12	2 461	36	2 497
631 000 Landkreis Fulda		55.20.1	—	—	—	—
631 000 Landkreis Fulda		55.20.2
631 000 Landkreis Fulda		55.20.3	9	2 150	36	2 186
631 000 Landkreis Fulda		55.20.4
631 000 Landkreis Fulda		55.3
631 000 Landkreis Fulda		55.9
631 000 Landkreis Fulda		55.90.1	—	—	—	—
631 000 Landkreis Fulda		55.90.9
631 000 Landkreis Fulda		56	341	74 082	697	74 779
631 000 Landkreis Fulda		56.1	249	55 373	647	56 020
631 000 Landkreis Fulda		56.10.1	143	35 801	194	35 995
631 000 Landkreis Fulda		56.10.2	3	429	.	.
631 000 Landkreis Fulda		56.10.3	57	11 077	40	11 117
631 000 Landkreis Fulda		56.10.4	25	4 669	39	4 708
631 000 Landkreis Fulda		56.10.5	21	3 397	.	.
631 000 Landkreis Fulda		56.2	27	7 136	5	7 141

6. Umsatzsteuerpflichtige und steuerbarer Umsatz in Hessen 2021 nach Verwaltungsbezirken und wirtschaftlicher Gliederung

AGS	Regierungsbezirk Kreisfreie Stadt Landkreis	WZ 2008	Steuer- pflichtige	Steuerbarer Umsatz		
				Lieferungen und Leistungen	inner- gemein- schaftliche Erwerbe	insgesamt
			Anzahl	1 000 Euro		
631 000	Landkreis Fulda	56.21	15	2 781	1	2 782
631 000	Landkreis Fulda	56.29	12	4 355	4	4 359
631 000	Landkreis Fulda	56.3	65	11 572	46	11 618
631 000	Landkreis Fulda	56.30.1	53	10 468	25	10 493
631 000	Landkreis Fulda	56.30.2	•	•	•	•
631 000	Landkreis Fulda	56.30.3	•	•	•	•
631 000	Landkreis Fulda	56.30.4	—	—	—	—
631 000	Landkreis Fulda	56.30.9	5	663	1	664
631 000	Landkreis Fulda	J	254	212 230	3 096	215 326
631 000	Landkreis Fulda	58	15	42 012	47	42 059
631 000	Landkreis Fulda	58.1	15	42 012	47	42 059
631 000	Landkreis Fulda	58.11	•	•	•	•
631 000	Landkreis Fulda	58.12	—	—	—	—
631 000	Landkreis Fulda	58.13	•	•	•	•
631 000	Landkreis Fulda	58.14	—	—	—	—
631 000	Landkreis Fulda	58.19	5	5 356	6	5 361
631 000	Landkreis Fulda	58.2	—	—	—	—
631 000	Landkreis Fulda	58.21	—	—	—	—
631 000	Landkreis Fulda	58.29	—	—	—	—
631 000	Landkreis Fulda	59	14	5 201	7	5 208
631 000	Landkreis Fulda	59.1	9	2 664	1	2 665
631 000	Landkreis Fulda	59.11	•	•	•	•
631 000	Landkreis Fulda	59.12	—	—	—	—
631 000	Landkreis Fulda	59.13	•	•	•	•
631 000	Landkreis Fulda	59.14	•	•	•	•
631 000	Landkreis Fulda	59.2	5	2 537	6	2 542
631 000	Landkreis Fulda	59.20.1	—	—	—	—
631 000	Landkreis Fulda	59.20.2	•	•	•	•
631 000	Landkreis Fulda	59.20.3	•	•	•	•
631 000	Landkreis Fulda	60	—	—	—	—
631 000	Landkreis Fulda	60.1	—	—	—	—
631 000	Landkreis Fulda	60.2	—	—	—	—
631 000	Landkreis Fulda	61	—	—	—	—
631 000	Landkreis Fulda	61.1	—	—	—	—
631 000	Landkreis Fulda	61.2	—	—	—	—
631 000	Landkreis Fulda	61.3	—	—	—	—
631 000	Landkreis Fulda	61.9	—	—	—	—
631 000	Landkreis Fulda	61.90.1	—	—	—	—
631 000	Landkreis Fulda	61.90.9	—	—	—	—
631 000	Landkreis Fulda	62	198	154 777	2 953	157 730
631 000	Landkreis Fulda	62.01	92	90 543	2 084	92 627
631 000	Landkreis Fulda	62.01.1	28	20 231	382	20 613
631 000	Landkreis Fulda	62.01.9	64	70 312	1 701	72 014
631 000	Landkreis Fulda	62.02	59	37 061	709	37 770
631 000	Landkreis Fulda	62.03	10	16 108	92	16 199
631 000	Landkreis Fulda	62.09	37	11 065	69	11 134
631 000	Landkreis Fulda	63	27	10 241	89	10 329
631 000	Landkreis Fulda	63.1	5	3 676	12	3 688
631 000	Landkreis Fulda	63.11	•	•	•	•
631 000	Landkreis Fulda	63.12	•	•	•	•
631 000	Landkreis Fulda	63.9	22	6 565	76	6 641
631 000	Landkreis Fulda	63.91	—	—	—	—
631 000	Landkreis Fulda	63.99	22	6 565	76	6 641
631 000	Landkreis Fulda	K	69	258 521	200	258 721

**6. Umsatzsteuerpflichtige und steuerbarer Umsatz in Hessen 2021 nach
Verwaltungsbezirken und wirtschaftlicher Gliederung**

AGS	Regierungsbezirk Kreisfreie Stadt Landkreis	WZ 2008	Steuer- pflichtige	Steuerbarer Umsatz		
				Lieferungen und Leistungen	inner- gemein- schaftliche Erwerbe	insgesamt
			Anzahl	1 000 Euro		
631 000 Landkreis Fulda		64	•	•	•	•
631 000 Landkreis Fulda		64.1	•	•	•	•
631 000 Landkreis Fulda		64.11	—	—	—	—
631 000 Landkreis Fulda		64.19	•	•	•	•
631 000 Landkreis Fulda		64.19.1	—	—	—	—
631 000 Landkreis Fulda		64.19.2	•	•	•	•
631 000 Landkreis Fulda		64.19.3	4	20 682	1	20 683
631 000 Landkreis Fulda		64.19.4	—	—	—	—
631 000 Landkreis Fulda		64.19.5	—	—	—	—
631 000 Landkreis Fulda		64.19.6	—	—	—	—
631 000 Landkreis Fulda		64.2	—	—	—	—
631 000 Landkreis Fulda		64.3	—	—	—	—
631 000 Landkreis Fulda		64.9	•	•	•	•
631 000 Landkreis Fulda		64.91	•	•	•	•
631 000 Landkreis Fulda		64.92	—	—	—	—
631 000 Landkreis Fulda		64.92.1	—	—	—	—
631 000 Landkreis Fulda		64.92.2	—	—	—	—
631 000 Landkreis Fulda		64.99	•	•	•	•
631 000 Landkreis Fulda		64.99.1	•	•	•	•
631 000 Landkreis Fulda		64.99.9	—	—	—	—
631 000 Landkreis Fulda		65	—	—	—	—
631 000 Landkreis Fulda		65.1	—	—	—	—
631 000 Landkreis Fulda		65.11	—	—	—	—
631 000 Landkreis Fulda		65.12	—	—	—	—
631 000 Landkreis Fulda		65.12.1	—	—	—	—
631 000 Landkreis Fulda		65.12.2	—	—	—	—
631 000 Landkreis Fulda		65.2	—	—	—	—
631 000 Landkreis Fulda		65.3	—	—	—	—
631 000 Landkreis Fulda		66	•	•	•	•
631 000 Landkreis Fulda		66.1	29	5 872	143	6 015
631 000 Landkreis Fulda		66.11	—	—	—	—
631 000 Landkreis Fulda		66.12	•	•	•	•
631 000 Landkreis Fulda		66.19	•	•	•	•
631 000 Landkreis Fulda		66.2	•	•	•	•
631 000 Landkreis Fulda		66.21	•	•	•	•
631 000 Landkreis Fulda		66.22	25	5 560	—	5 560
631 000 Landkreis Fulda		66.29	—	—	—	—
631 000 Landkreis Fulda		66.3	—	—	—	—
631 000 Landkreis Fulda		L	845	240 661	1 621	242 283
631 000 Landkreis Fulda		68	845	240 661	1 621	242 283
631 000 Landkreis Fulda		68.1	35	21 700	1	21 700
631 000 Landkreis Fulda		68.2	717	186 999	1 512	188 511
631 000 Landkreis Fulda		68.3	93	31 963	109	32 071
631 000 Landkreis Fulda		68.31	33	9 728	17	9 745
631 000 Landkreis Fulda		68.32	60	22 234	92	22 326
631 000 Landkreis Fulda		M	1 047	500 493	2 765	503 257
631 000 Landkreis Fulda		69	236	116 103	152	116 255
631 000 Landkreis Fulda		69.1	96	28 803	—	28 804
631 000 Landkreis Fulda		69.10.1	35	16 912	•	•
631 000 Landkreis Fulda		69.10.2	53	10 855	—	10 855
631 000 Landkreis Fulda		69.10.3	—	—	—	—
631 000 Landkreis Fulda		69.10.4	—	—	—	—
631 000 Landkreis Fulda		69.10.9	8	1 036	•	•
631 000 Landkreis Fulda		69.2	140	87 300	152	87 452

**6. Umsatzsteuerpflichtige und steuerbarer Umsatz in Hessen 2021 nach
Verwaltungsbezirken und wirtschaftlicher Gliederung**

AGS	Regierungsbezirk Kreisfreie Stadt Landkreis	WZ 2008	Steuer- pflichtige	Steuerbarer Umsatz		
				Lieferungen und Leistungen	inner- gemein- schaftliche Erwerbe	insgesamt
			Anzahl	1 000 Euro		
631 000	Landkreis Fulda	69.20.1	12	5 405	2	5 407
631 000	Landkreis Fulda	69.20.2
631 000	Landkreis Fulda	69.20.3	105	77 239	160	77 400
631 000	Landkreis Fulda	69.20.4
631 000	Landkreis Fulda	70	283	102 052	818	102 871
631 000	Landkreis Fulda	70.1	120	66 321	652	66 974
631 000	Landkreis Fulda	70.10.1	11	10 469	35	10 504
631 000	Landkreis Fulda	70.10.9	109	55 852	617	56 470
631 000	Landkreis Fulda	70.2	163	35 731	166	35 897
631 000	Landkreis Fulda	70.21	6	1 619	37	1 656
631 000	Landkreis Fulda	70.22	157	34 112	129	34 241
631 000	Landkreis Fulda	71	336	224 688	748	225 436
631 000	Landkreis Fulda	71.1	328	206 763	656	207 420
631 000	Landkreis Fulda	71.11	92	30 291	3	30 293
631 000	Landkreis Fulda	71.11.1	68	27 121	.	.
631 000	Landkreis Fulda	71.11.2	9	876	.	.
631 000	Landkreis Fulda	71.11.3	12	1 884	.	.
631 000	Landkreis Fulda	71.11.4	3	409	.	.
631 000	Landkreis Fulda	71.12	236	176 473	654	177 127
631 000	Landkreis Fulda	71.12.1	99	39 469	128	39 598
631 000	Landkreis Fulda	71.12.2	82	122 241	521	122 763
631 000	Landkreis Fulda	71.12.3	8	2 641	.	.
631 000	Landkreis Fulda	71.12.9	47	12 121	.	.
631 000	Landkreis Fulda	71.2	8	17 925	92	18 016
631 000	Landkreis Fulda	72	11	3 049	15	3 064
631 000	Landkreis Fulda	72.1
631 000	Landkreis Fulda	72.11
631 000	Landkreis Fulda	72.19	6	1 675	11	1 686
631 000	Landkreis Fulda	72.2
631 000	Landkreis Fulda	73	52	17 625	279	17 903
631 000	Landkreis Fulda	73.1
631 000	Landkreis Fulda	73.11	48	17 189	279	17 468
631 000	Landkreis Fulda	73.12
631 000	Landkreis Fulda	73.2
631 000	Landkreis Fulda	74	107	27 852	747	28 599
631 000	Landkreis Fulda	74.1	28	14 061	740	14 800
631 000	Landkreis Fulda	74.10.1
631 000	Landkreis Fulda	74.10.2
631 000	Landkreis Fulda	74.10.3	9	3 216	105	3 321
631 000	Landkreis Fulda	74.2	14	1 415	3	1 418
631 000	Landkreis Fulda	74.20.1
631 000	Landkreis Fulda	74.20.2
631 000	Landkreis Fulda	74.3	10	2 594	—	2 594
631 000	Landkreis Fulda	74.30.1
631 000	Landkreis Fulda	74.30.2
631 000	Landkreis Fulda	74.9	55	9 782	4	9 786
631 000	Landkreis Fulda	75	22	9 125	5	9 129
631 000	Landkreis Fulda	75.00.1	22	9 125	5	9 129
631 000	Landkreis Fulda	75.00.9	—	—	—	—
631 000	Landkreis Fulda	N	406	478 754	5 016	483 771
631 000	Landkreis Fulda	77	52	48 830	2 521	51 351
631 000	Landkreis Fulda	77.1	13	12 649	.	.
631 000	Landkreis Fulda	77.11	6	8 038	.	.
631 000	Landkreis Fulda	77.12	7	4 612	90	4 702

6. Umsatzsteuerpflichtige und steuerbarer Umsatz in Hessen 2021 nach Verwaltungsbezirken und wirtschaftlicher Gliederung

AGS	Regierungsbezirk Kreisfreie Stadt Landkreis	WZ 2008	Steuer- pflichtige	Steuerbarer Umsatz		
				Lieferungen und Leistungen	inner- gemein- schaftliche Erwerbe	insgesamt
			Anzahl	1 000 Euro		
631 000 Landkreis Fulda		77.2	3	866	•	•
631 000 Landkreis Fulda		77.21	—	—	—	—
631 000 Landkreis Fulda		77.22	—	—	—	—
631 000 Landkreis Fulda		77.29	3	866	•	•
631 000 Landkreis Fulda		77.3	36	35 314	2 390	37 703
631 000 Landkreis Fulda		77.31	•	•	•	•
631 000 Landkreis Fulda		77.32	16	19 040	2 235	21 274
631 000 Landkreis Fulda		77.33	—	—	—	—
631 000 Landkreis Fulda		77.34	—	—	—	—
631 000 Landkreis Fulda		77.35	—	—	—	—
631 000 Landkreis Fulda		77.39	•	•	•	•
631 000 Landkreis Fulda		77.4	—	—	—	—
631 000 Landkreis Fulda		78	29	282 434	13	282 447
631 000 Landkreis Fulda		78.1	12	12 634	1	12 635
631 000 Landkreis Fulda		78.2	17	269 801	11	269 812
631 000 Landkreis Fulda		78.3	—	—	—	—
631 000 Landkreis Fulda		79	14	3 952	144	4 096
631 000 Landkreis Fulda		79.1	14	3 952	144	4 096
631 000 Landkreis Fulda		79.11	9	2 845	4	2 848
631 000 Landkreis Fulda		79.12	5	1 108	140	1 248
631 000 Landkreis Fulda		79.9	—	—	—	—
631 000 Landkreis Fulda		80	16	16 417	4	16 421
631 000 Landkreis Fulda		80.1	12	15 402	4	15 406
631 000 Landkreis Fulda		80.2	•	•	•	•
631 000 Landkreis Fulda		80.3	•	•	•	•
631 000 Landkreis Fulda		81	218	97 213	801	98 014
631 000 Landkreis Fulda		81.1	62	8 040	8	8 048
631 000 Landkreis Fulda		81.2	55	43 340	507	43 847
631 000 Landkreis Fulda		81.21	19	27 127	—	27 127
631 000 Landkreis Fulda		81.22	31	7 888	2	7 889
631 000 Landkreis Fulda		81.22.1	26	5 349	2	5 351
631 000 Landkreis Fulda		81.22.9	5	2 538	—	2 538
631 000 Landkreis Fulda		81.29	5	8 325	505	8 830
631 000 Landkreis Fulda		81.29.1	•	•	•	•
631 000 Landkreis Fulda		81.29.2	•	•	•	•
631 000 Landkreis Fulda		81.29.9	•	•	•	•
631 000 Landkreis Fulda		81.3	101	45 833	286	46 119
631 000 Landkreis Fulda		81.30.1	85	40 517	258	40 775
631 000 Landkreis Fulda		81.30.9	16	5 316	29	5 345
631 000 Landkreis Fulda		82	77	29 908	1 534	31 443
631 000 Landkreis Fulda		82.1	13	838	1	839
631 000 Landkreis Fulda		82.11	6	236	•	•
631 000 Landkreis Fulda		82.19	7	602	•	•
631 000 Landkreis Fulda		82.2	3	706	28	734
631 000 Landkreis Fulda		82.3	9	1 149	3	1 152
631 000 Landkreis Fulda		82.9	52	27 216	1 501	28 717
631 000 Landkreis Fulda		82.91	4	636	1	638
631 000 Landkreis Fulda		82.91.1	4	636	1	638
631 000 Landkreis Fulda		82.91.2	—	—	—	—
631 000 Landkreis Fulda		82.92	5	3 037	33	3 070
631 000 Landkreis Fulda		82.99	43	23 542	1 468	25 010
631 000 Landkreis Fulda		82.99.1	—	—	—	—
631 000 Landkreis Fulda		82.99.9	43	23 542	1 468	25 010
631 000 Landkreis Fulda		O	—	—	—	—

6. Umsatzsteuerpflichtige und steuerbarer Umsatz in Hessen 2021 nach Verwaltungsbezirken und wirtschaftlicher Gliederung

AGS	Regierungsbezirk Kreisfreie Stadt Landkreis	WZ 2008	Steuer- pflichtige	Steuerbarer Umsatz		
				Lieferungen und Leistungen	inner- gemein- schaftliche Erwerbe	insgesamt
			Anzahl	1 000 Euro		
631 000	Landkreis Fulda	P	113	33 265	230	33 495
631 000	Landkreis Fulda	85	113	33 265	230	33 495
631 000	Landkreis Fulda	85.1	—	—	—	—
631 000	Landkreis Fulda	85.2	—	—	—	—
631 000	Landkreis Fulda	85.3	4	1 904	•	•
631 000	Landkreis Fulda	85.31	•	•	•	•
631 000	Landkreis Fulda	85.32	•	•	•	•
631 000	Landkreis Fulda	85.4	4	1 413	•	•
631 000	Landkreis Fulda	85.41	•	•	•	•
631 000	Landkreis Fulda	85.42	•	•	•	•
631 000	Landkreis Fulda	85.42.1	—	—	—	—
631 000	Landkreis Fulda	85.42.2	•	•	•	•
631 000	Landkreis Fulda	85.42.3	—	—	—	—
631 000	Landkreis Fulda	85.42.4	—	—	—	—
631 000	Landkreis Fulda	85.5	105	29 948	192	30 140
631 000	Landkreis Fulda	85.51	28	3 325	23	3 348
631 000	Landkreis Fulda	85.52	5	308	1	309
631 000	Landkreis Fulda	85.53	34	12 907	158	13 065
631 000	Landkreis Fulda	85.59	38	13 408	9	13 417
631 000	Landkreis Fulda	85.59.1	•	•	•	•
631 000	Landkreis Fulda	85.59.2	21	10 293	3	10 296
631 000	Landkreis Fulda	85.59.9	•	•	•	•
631 000	Landkreis Fulda	85.6	—	—	—	—
631 000	Landkreis Fulda	Q	163	694 014	1 035	695 049
631 000	Landkreis Fulda	86	141	655 254	931	656 185
631 000	Landkreis Fulda	86.1	10	604 697	703	605 400
631 000	Landkreis Fulda	86.10.1	6	586 025	•	•
631 000	Landkreis Fulda	86.10.2	—	—	—	—
631 000	Landkreis Fulda	86.10.3	4	18 672	•	•
631 000	Landkreis Fulda	86.2	62	29 955	3	29 957
631 000	Landkreis Fulda	86.21	13	4 749	1	4 749
631 000	Landkreis Fulda	86.22	21	4 440	—	4 440
631 000	Landkreis Fulda	86.23	28	20 766	2	20 768
631 000	Landkreis Fulda	86.9	69	20 602	226	20 828
631 000	Landkreis Fulda	86.90.1	9	2 059	•	•
631 000	Landkreis Fulda	86.90.2	11	2 878	•	•
631 000	Landkreis Fulda	86.90.3	7	356	•	•
631 000	Landkreis Fulda	86.90.9	42	15 309	225	15 534
631 000	Landkreis Fulda	87	5	7 518	2	7 520
631 000	Landkreis Fulda	87.1	•	•	•	•
631 000	Landkreis Fulda	87.2	—	—	—	—
631 000	Landkreis Fulda	87.3	•	•	•	•
631 000	Landkreis Fulda	87.9	•	•	•	•
631 000	Landkreis Fulda	88	17	31 242	102	31 343
631 000	Landkreis Fulda	88.1	•	•	•	•
631 000	Landkreis Fulda	88.10.1	•	•	•	•
631 000	Landkreis Fulda	88.10.2	•	•	•	•
631 000	Landkreis Fulda	88.9	•	•	•	•
631 000	Landkreis Fulda	88.91	•	•	•	•
631 000	Landkreis Fulda	88.99	•	•	•	•
631 000	Landkreis Fulda	R	161	36 580	165	36 745
631 000	Landkreis Fulda	90	60	6 601	•	•
631 000	Landkreis Fulda	90.01	4	533	•	•
631 000	Landkreis Fulda	90.01.1	•	•	•	•

6. Umsatzsteuerpflichtige und steuerbarer Umsatz in Hessen 2021 nach Verwaltungsbezirken und wirtschaftlicher Gliederung

AGS	Regierungsbezirk Kreisfreie Stadt Landkreis	WZ 2008	Steuer- pflichtige	Steuerbarer Umsatz		
				Lieferungen und Leistungen	inner- gemein- schaftliche Erwerbe	insgesamt
			Anzahl	1 000 Euro		
631 000	Landkreis Fulda	90.01.2	—	—	—	—
631 000	Landkreis Fulda	90.01.3	—	—	—	—
631 000	Landkreis Fulda	90.01.4	•	•	•	•
631 000	Landkreis Fulda	90.02	4	435	•	•
631 000	Landkreis Fulda	90.03	49	4 514	35	4 549
631 000	Landkreis Fulda	90.03.1	6	443	—	443
631 000	Landkreis Fulda	90.03.2	7	414	•	•
631 000	Landkreis Fulda	90.03.3	13	1 448	7	1 455
631 000	Landkreis Fulda	90.03.4	6	503	•	•
631 000	Landkreis Fulda	90.03.5	17	1 706	•	•
631 000	Landkreis Fulda	90.04	3	1 119	•	•
631 000	Landkreis Fulda	90.04.1	3	1 119	•	•
631 000	Landkreis Fulda	90.04.2	—	—	—	—
631 000	Landkreis Fulda	90.04.3	—	—	—	—
631 000	Landkreis Fulda	91	5	506	•	•
631 000	Landkreis Fulda	91.01	—	—	—	—
631 000	Landkreis Fulda	91.02	•	•	•	•
631 000	Landkreis Fulda	91.03	—	—	—	—
631 000	Landkreis Fulda	91.04	•	•	•	•
631 000	Landkreis Fulda	92	10	1 215	•	•
631 000	Landkreis Fulda	92.00.1	•	•	•	•
631 000	Landkreis Fulda	92.00.2	—	—	—	—
631 000	Landkreis Fulda	92.00.3	•	•	•	•
631 000	Landkreis Fulda	93	86	28 258	129	28 387
631 000	Landkreis Fulda	93.1	67	22 416	72	22 488
631 000	Landkreis Fulda	93.11	14	13 037	•	•
631 000	Landkreis Fulda	93.12	30	2 896	30	2 927
631 000	Landkreis Fulda	93.13	16	5 571	29	5 600
631 000	Landkreis Fulda	93.19	7	911	•	•
631 000	Landkreis Fulda	93.2	19	5 842	57	5 899
631 000	Landkreis Fulda	93.21	4	472	—	472
631 000	Landkreis Fulda	93.29	15	5 370	57	5 428
631 000	Landkreis Fulda	S	297	71 200	1 682	72 882
631 000	Landkreis Fulda	94	36	12 499	70	12 569
631 000	Landkreis Fulda	94.1	4	3 141	•	•
631 000	Landkreis Fulda	94.11	•	•	•	•
631 000	Landkreis Fulda	94.12	•	•	•	•
631 000	Landkreis Fulda	94.2	—	—	—	—
631 000	Landkreis Fulda	94.9	32	9 358	•	•
631 000	Landkreis Fulda	94.91	•	•	•	•
631 000	Landkreis Fulda	94.92	—	—	—	—
631 000	Landkreis Fulda	94.99	•	•	•	•
631 000	Landkreis Fulda	94.99.1	14	5 890	—	5 891
631 000	Landkreis Fulda	94.99.2	•	•	•	•
631 000	Landkreis Fulda	94.99.3	•	•	•	•
631 000	Landkreis Fulda	94.99.4	•	•	•	•
631 000	Landkreis Fulda	94.99.9	8	358	•	•
631 000	Landkreis Fulda	95	17	2 305	20	2 325
631 000	Landkreis Fulda	95.1	3	239	5	243
631 000	Landkreis Fulda	95.11	•	•	•	•
631 000	Landkreis Fulda	95.12	•	•	•	•
631 000	Landkreis Fulda	95.2	14	2 066	15	2 081
631 000	Landkreis Fulda	95.21	•	•	•	•
631 000	Landkreis Fulda	95.22	•	•	•	•

6. Umsatzsteuerpflichtige und steuerbarer Umsatz in Hessen 2021 nach Verwaltungsbezirken und wirtschaftlicher Gliederung

AGS	Regierungsbezirk Kreisfreie Stadt Landkreis	WZ 2008	Steuer- pflichtige	Steuerbarer Umsatz		
				Lieferungen und Leistungen	inner- gemein- schaftliche Erwerbe	insgesamt
			Anzahl	1 000 Euro		
631 000	Landkreis Fulda	95.23	—	—	—	—
631 000	Landkreis Fulda	95.24	4	1 179	2	1 181
631 000	Landkreis Fulda	95.25	•	•	•	•
631 000	Landkreis Fulda	95.29	6	436	7	443
631 000	Landkreis Fulda	96	244	56 396	1 592	57 988
631 000	Landkreis Fulda	96.01	12	23 353	1 490	24 843
631 000	Landkreis Fulda	96.02	165	19 254	75	19 329
631 000	Landkreis Fulda	96.02.1	130	16 255	73	16 328
631 000	Landkreis Fulda	96.02.2	35	2 999	2	3 001
631 000	Landkreis Fulda	96.03	19	5 674	9	5 683
631 000	Landkreis Fulda	96.03.1	•	•	•	•
631 000	Landkreis Fulda	96.03.2	•	•	•	•
631 000	Landkreis Fulda	96.04	4	3 817	2	3 819
631 000	Landkreis Fulda	96.09	44	4 299	15	4 314
632 000	Landkreis Hersfeld-Rotenburg	A - S	3 342	5 822 317	156 748	5 979 065
632 000	Landkreis Hersfeld-Rotenburg	A	191	74 689	780	75 469
632 000	Landkreis Hersfeld-Rotenburg	01	161	51 382	301	51 683
632 000	Landkreis Hersfeld-Rotenburg	01.1	28	7 475	13	7 488
632 000	Landkreis Hersfeld-Rotenburg	01.11	28	7 475	13	7 488
632 000	Landkreis Hersfeld-Rotenburg	01.12	—	—	—	—
632 000	Landkreis Hersfeld-Rotenburg	01.13	—	—	—	—
632 000	Landkreis Hersfeld-Rotenburg	01.13.1	—	—	—	—
632 000	Landkreis Hersfeld-Rotenburg	01.13.2	—	—	—	—
632 000	Landkreis Hersfeld-Rotenburg	01.14	—	—	—	—
632 000	Landkreis Hersfeld-Rotenburg	01.15	—	—	—	—
632 000	Landkreis Hersfeld-Rotenburg	01.16	—	—	—	—
632 000	Landkreis Hersfeld-Rotenburg	01.19	—	—	—	—
632 000	Landkreis Hersfeld-Rotenburg	01.19.1	—	—	—	—
632 000	Landkreis Hersfeld-Rotenburg	01.19.2	—	—	—	—
632 000	Landkreis Hersfeld-Rotenburg	01.19.9	—	—	—	—
632 000	Landkreis Hersfeld-Rotenburg	01.2	—	—	—	—
632 000	Landkreis Hersfeld-Rotenburg	01.21	—	—	—	—
632 000	Landkreis Hersfeld-Rotenburg	01.22	—	—	—	—
632 000	Landkreis Hersfeld-Rotenburg	01.23	—	—	—	—
632 000	Landkreis Hersfeld-Rotenburg	01.24	—	—	—	—
632 000	Landkreis Hersfeld-Rotenburg	01.25	—	—	—	—
632 000	Landkreis Hersfeld-Rotenburg	01.25.1	—	—	—	—
632 000	Landkreis Hersfeld-Rotenburg	01.25.9	—	—	—	—
632 000	Landkreis Hersfeld-Rotenburg	01.26	—	—	—	—
632 000	Landkreis Hersfeld-Rotenburg	01.27	—	—	—	—
632 000	Landkreis Hersfeld-Rotenburg	01.28	—	—	—	—
632 000	Landkreis Hersfeld-Rotenburg	01.29	—	—	—	—
632 000	Landkreis Hersfeld-Rotenburg	01.3	4	1 201	29	1 230
632 000	Landkreis Hersfeld-Rotenburg	01.30.1	•	•	•	•
632 000	Landkreis Hersfeld-Rotenburg	01.30.2	•	•	•	•
632 000	Landkreis Hersfeld-Rotenburg	01.4	11	9 037	161	9 199
632 000	Landkreis Hersfeld-Rotenburg	01.41	•	•	•	•
632 000	Landkreis Hersfeld-Rotenburg	01.42	•	•	•	•
632 000	Landkreis Hersfeld-Rotenburg	01.43	•	•	•	•
632 000	Landkreis Hersfeld-Rotenburg	01.44	—	—	—	—
632 000	Landkreis Hersfeld-Rotenburg	01.45	—	—	—	—
632 000	Landkreis Hersfeld-Rotenburg	01.46	3	1 018	•	•
632 000	Landkreis Hersfeld-Rotenburg	01.47	•	•	•	•
632 000	Landkreis Hersfeld-Rotenburg	01.49	•	•	•	•

6. Umsatzsteuerpflichtige und steuerbarer Umsatz in Hessen 2021 nach Verwaltungsbezirken und wirtschaftlicher Gliederung

AGS	Regierungsbezirk Kreisfreie Stadt Landkreis	WZ 2008	Steuer- pflichtige	Steuerbarer Umsatz		
				Lieferungen und Leistungen	inner- gemein- schaftliche Erwerbe	insgesamt
			Anzahl	1 000 Euro		
632 000	Landkreis Hersfeld-Rotenburg	01.5	108	27 718	66	27 783
632 000	Landkreis Hersfeld-Rotenburg	01.6	10	5 951	31	5 982
632 000	Landkreis Hersfeld-Rotenburg	01.61	6	5 637	31	5 668
632 000	Landkreis Hersfeld-Rotenburg	01.62	•	•	•	•
632 000	Landkreis Hersfeld-Rotenburg	01.63	—	—	—	—
632 000	Landkreis Hersfeld-Rotenburg	01.64	•	•	•	•
632 000	Landkreis Hersfeld-Rotenburg	01.7	—	—	—	—
632 000	Landkreis Hersfeld-Rotenburg	02	30	23 307	479	23 787
632 000	Landkreis Hersfeld-Rotenburg	02.1	6	1 483	•	•
632 000	Landkreis Hersfeld-Rotenburg	02.2	11	14 567	•	•
632 000	Landkreis Hersfeld-Rotenburg	02.3	—	—	—	—
632 000	Landkreis Hersfeld-Rotenburg	02.4	13	7 257	299	7 556
632 000	Landkreis Hersfeld-Rotenburg	03	—	—	—	—
632 000	Landkreis Hersfeld-Rotenburg	03.1	—	—	—	—
632 000	Landkreis Hersfeld-Rotenburg	03.11	—	—	—	—
632 000	Landkreis Hersfeld-Rotenburg	03.12	—	—	—	—
632 000	Landkreis Hersfeld-Rotenburg	03.2	—	—	—	—
632 000	Landkreis Hersfeld-Rotenburg	03.21	—	—	—	—
632 000	Landkreis Hersfeld-Rotenburg	03.22	—	—	—	—
632 000	Landkreis Hersfeld-Rotenburg	B	•	•	•	•
632 000	Landkreis Hersfeld-Rotenburg	05	—	—	—	—
632 000	Landkreis Hersfeld-Rotenburg	05.1	—	—	—	—
632 000	Landkreis Hersfeld-Rotenburg	05.2	—	—	—	—
632 000	Landkreis Hersfeld-Rotenburg	06	—	—	—	—
632 000	Landkreis Hersfeld-Rotenburg	06.1	—	—	—	—
632 000	Landkreis Hersfeld-Rotenburg	06.2	—	—	—	—
632 000	Landkreis Hersfeld-Rotenburg	07	—	—	—	—
632 000	Landkreis Hersfeld-Rotenburg	07.1	—	—	—	—
632 000	Landkreis Hersfeld-Rotenburg	07.2	—	—	—	—
632 000	Landkreis Hersfeld-Rotenburg	07.21	—	—	—	—
632 000	Landkreis Hersfeld-Rotenburg	07.29	—	—	—	—
632 000	Landkreis Hersfeld-Rotenburg	08	•	•	•	•
632 000	Landkreis Hersfeld-Rotenburg	08.1	•	•	•	•
632 000	Landkreis Hersfeld-Rotenburg	08.11	•	•	•	•
632 000	Landkreis Hersfeld-Rotenburg	08.12	•	•	•	•
632 000	Landkreis Hersfeld-Rotenburg	08.9	•	•	•	•
632 000	Landkreis Hersfeld-Rotenburg	08.91	—	—	—	—
632 000	Landkreis Hersfeld-Rotenburg	08.92	—	—	—	—
632 000	Landkreis Hersfeld-Rotenburg	08.93	—	—	—	—
632 000	Landkreis Hersfeld-Rotenburg	08.99	•	•	•	•
632 000	Landkreis Hersfeld-Rotenburg	09	—	—	—	—
632 000	Landkreis Hersfeld-Rotenburg	09.1	—	—	—	—
632 000	Landkreis Hersfeld-Rotenburg	09.9	—	—	—	—
632 000	Landkreis Hersfeld-Rotenburg	C	273	832 468	62 631	895 099
632 000	Landkreis Hersfeld-Rotenburg	10	52	48 346	2 198	50 544
632 000	Landkreis Hersfeld-Rotenburg	10.1	33	20 914	2 138	23 052
632 000	Landkreis Hersfeld-Rotenburg	10.11	•	•	•	•
632 000	Landkreis Hersfeld-Rotenburg	10.12	•	•	•	•
632 000	Landkreis Hersfeld-Rotenburg	10.13	30	19 499	2 138	21 637
632 000	Landkreis Hersfeld-Rotenburg	10.2	—	—	—	—
632 000	Landkreis Hersfeld-Rotenburg	10.3	—	—	—	—
632 000	Landkreis Hersfeld-Rotenburg	10.31	—	—	—	—
632 000	Landkreis Hersfeld-Rotenburg	10.32	—	—	—	—
632 000	Landkreis Hersfeld-Rotenburg	10.39	—	—	—	—

6. Umsatzsteuerpflichtige und steuerbarer Umsatz in Hessen 2021 nach Verwaltungsbezirken und wirtschaftlicher Gliederung

AGS	Regierungsbezirk Kreisfreie Stadt Landkreis	WZ 2008	Steuer- pflichtige	Steuerbarer Umsatz		
				Lieferungen und Leistungen	inner- gemein- schaftliche Erwerbe	insgesamt
			Anzahl	1 000 Euro		
632 000	Landkreis Hersfeld-Rotenburg	10.4	•	•	•	•
632 000	Landkreis Hersfeld-Rotenburg	10.41	•	•	•	•
632 000	Landkreis Hersfeld-Rotenburg	10.42	—	—	—	—
632 000	Landkreis Hersfeld-Rotenburg	10.5	—	—	—	—
632 000	Landkreis Hersfeld-Rotenburg	10.51	—	—	—	—
632 000	Landkreis Hersfeld-Rotenburg	10.52	—	—	—	—
632 000	Landkreis Hersfeld-Rotenburg	10.6	•	•	•	•
632 000	Landkreis Hersfeld-Rotenburg	10.61	•	•	•	•
632 000	Landkreis Hersfeld-Rotenburg	10.62	—	—	—	—
632 000	Landkreis Hersfeld-Rotenburg	10.7	13	25 278	48	25 327
632 000	Landkreis Hersfeld-Rotenburg	10.71	13	25 278	48	25 327
632 000	Landkreis Hersfeld-Rotenburg	10.72	—	—	—	—
632 000	Landkreis Hersfeld-Rotenburg	10.73	—	—	—	—
632 000	Landkreis Hersfeld-Rotenburg	10.8	—	—	—	—
632 000	Landkreis Hersfeld-Rotenburg	10.81	—	—	—	—
632 000	Landkreis Hersfeld-Rotenburg	10.82	—	—	—	—
632 000	Landkreis Hersfeld-Rotenburg	10.83	—	—	—	—
632 000	Landkreis Hersfeld-Rotenburg	10.84	—	—	—	—
632 000	Landkreis Hersfeld-Rotenburg	10.85	—	—	—	—
632 000	Landkreis Hersfeld-Rotenburg	10.86	—	—	—	—
632 000	Landkreis Hersfeld-Rotenburg	10.89	—	—	—	—
632 000	Landkreis Hersfeld-Rotenburg	10.9	•	•	•	•
632 000	Landkreis Hersfeld-Rotenburg	10.91	•	•	•	•
632 000	Landkreis Hersfeld-Rotenburg	10.92	•	•	•	•
632 000	Landkreis Hersfeld-Rotenburg	11	—	—	—	—
632 000	Landkreis Hersfeld-Rotenburg	11.01	—	—	—	—
632 000	Landkreis Hersfeld-Rotenburg	11.02	—	—	—	—
632 000	Landkreis Hersfeld-Rotenburg	11.03	—	—	—	—
632 000	Landkreis Hersfeld-Rotenburg	11.04	—	—	—	—
632 000	Landkreis Hersfeld-Rotenburg	11.05	—	—	—	—
632 000	Landkreis Hersfeld-Rotenburg	11.06	—	—	—	—
632 000	Landkreis Hersfeld-Rotenburg	11.07	—	—	—	—
632 000	Landkreis Hersfeld-Rotenburg	12	—	—	—	—
632 000	Landkreis Hersfeld-Rotenburg	13	12	12 923	513	13 437
632 000	Landkreis Hersfeld-Rotenburg	13.1	•	•	•	•
632 000	Landkreis Hersfeld-Rotenburg	13.2	—	—	—	—
632 000	Landkreis Hersfeld-Rotenburg	13.3	•	•	•	•
632 000	Landkreis Hersfeld-Rotenburg	13.9	•	•	•	•
632 000	Landkreis Hersfeld-Rotenburg	13.91	—	—	—	—
632 000	Landkreis Hersfeld-Rotenburg	13.92	5	6 302	158	6 461
632 000	Landkreis Hersfeld-Rotenburg	13.93	—	—	—	—
632 000	Landkreis Hersfeld-Rotenburg	13.94	—	—	—	—
632 000	Landkreis Hersfeld-Rotenburg	13.95	•	•	•	•
632 000	Landkreis Hersfeld-Rotenburg	13.96	•	•	•	•
632 000	Landkreis Hersfeld-Rotenburg	13.99	•	•	•	•
632 000	Landkreis Hersfeld-Rotenburg	14	•	•	•	•
632 000	Landkreis Hersfeld-Rotenburg	14.1	•	•	•	•
632 000	Landkreis Hersfeld-Rotenburg	14.11	—	—	—	—
632 000	Landkreis Hersfeld-Rotenburg	14.12	—	—	—	—
632 000	Landkreis Hersfeld-Rotenburg	14.13	•	•	•	•
632 000	Landkreis Hersfeld-Rotenburg	14.14	•	•	•	•
632 000	Landkreis Hersfeld-Rotenburg	14.19	•	•	•	•
632 000	Landkreis Hersfeld-Rotenburg	14.2	—	—	—	—
632 000	Landkreis Hersfeld-Rotenburg	14.3	—	—	—	—

6. Umsatzsteuerpflichtige und steuerbarer Umsatz in Hessen 2021 nach Verwaltungsbezirken und wirtschaftlicher Gliederung

AGS	Regierungsbezirk Kreisfreie Stadt Landkreis	WZ 2008	Steuer- pflichtige	Steuerbarer Umsatz		
				Lieferungen und Leistungen	inner- gemein- schaftliche Erwerbe	insgesamt
			Anzahl	1 000 Euro		
632 000	Landkreis Hersfeld-Rotenburg	14.31	—	—	—	—
632 000	Landkreis Hersfeld-Rotenburg	14.39	—	—	—	—
632 000	Landkreis Hersfeld-Rotenburg	15	•	•	•	•
632 000	Landkreis Hersfeld-Rotenburg	15.1	•	•	•	•
632 000	Landkreis Hersfeld-Rotenburg	15.11	—	—	—	—
632 000	Landkreis Hersfeld-Rotenburg	15.12	•	•	•	•
632 000	Landkreis Hersfeld-Rotenburg	15.2	—	—	—	—
632 000	Landkreis Hersfeld-Rotenburg	16	•	•	•	•
632 000	Landkreis Hersfeld-Rotenburg	16.1	•	•	•	•
632 000	Landkreis Hersfeld-Rotenburg	16.2	•	•	•	•
632 000	Landkreis Hersfeld-Rotenburg	16.21	•	•	•	•
632 000	Landkreis Hersfeld-Rotenburg	16.22	—	—	—	—
632 000	Landkreis Hersfeld-Rotenburg	16.23	•	•	•	•
632 000	Landkreis Hersfeld-Rotenburg	16.24	•	•	•	•
632 000	Landkreis Hersfeld-Rotenburg	16.29	5	814	36	850
632 000	Landkreis Hersfeld-Rotenburg	17	•	•	•	•
632 000	Landkreis Hersfeld-Rotenburg	17.1	—	—	—	—
632 000	Landkreis Hersfeld-Rotenburg	17.11	—	—	—	—
632 000	Landkreis Hersfeld-Rotenburg	17.12	—	—	—	—
632 000	Landkreis Hersfeld-Rotenburg	17.2	•	•	•	•
632 000	Landkreis Hersfeld-Rotenburg	17.21	—	—	—	—
632 000	Landkreis Hersfeld-Rotenburg	17.22	—	—	—	—
632 000	Landkreis Hersfeld-Rotenburg	17.23	•	•	•	•
632 000	Landkreis Hersfeld-Rotenburg	17.24	—	—	—	—
632 000	Landkreis Hersfeld-Rotenburg	17.29	•	•	•	•
632 000	Landkreis Hersfeld-Rotenburg	18	•	•	•	•
632 000	Landkreis Hersfeld-Rotenburg	18.1	•	•	•	•
632 000	Landkreis Hersfeld-Rotenburg	18.11	•	•	•	•
632 000	Landkreis Hersfeld-Rotenburg	18.12	•	•	•	•
632 000	Landkreis Hersfeld-Rotenburg	18.13	•	•	•	•
632 000	Landkreis Hersfeld-Rotenburg	18.14	—	—	—	—
632 000	Landkreis Hersfeld-Rotenburg	18.2	•	•	•	•
632 000	Landkreis Hersfeld-Rotenburg	19	—	—	—	—
632 000	Landkreis Hersfeld-Rotenburg	19.1	—	—	—	—
632 000	Landkreis Hersfeld-Rotenburg	19.2	—	—	—	—
632 000	Landkreis Hersfeld-Rotenburg	20	•	•	•	•
632 000	Landkreis Hersfeld-Rotenburg	20.1	—	—	—	—
632 000	Landkreis Hersfeld-Rotenburg	20.11	—	—	—	—
632 000	Landkreis Hersfeld-Rotenburg	20.12	—	—	—	—
632 000	Landkreis Hersfeld-Rotenburg	20.13	—	—	—	—
632 000	Landkreis Hersfeld-Rotenburg	20.14	—	—	—	—
632 000	Landkreis Hersfeld-Rotenburg	20.15	—	—	—	—
632 000	Landkreis Hersfeld-Rotenburg	20.16	—	—	—	—
632 000	Landkreis Hersfeld-Rotenburg	20.17	—	—	—	—
632 000	Landkreis Hersfeld-Rotenburg	20.2	—	—	—	—
632 000	Landkreis Hersfeld-Rotenburg	20.3	—	—	—	—
632 000	Landkreis Hersfeld-Rotenburg	20.4	—	—	—	—
632 000	Landkreis Hersfeld-Rotenburg	20.41	—	—	—	—
632 000	Landkreis Hersfeld-Rotenburg	20.42	—	—	—	—
632 000	Landkreis Hersfeld-Rotenburg	20.5	•	•	•	•
632 000	Landkreis Hersfeld-Rotenburg	20.51	—	—	—	—
632 000	Landkreis Hersfeld-Rotenburg	20.52	—	—	—	—
632 000	Landkreis Hersfeld-Rotenburg	20.53	—	—	—	—
632 000	Landkreis Hersfeld-Rotenburg	20.59	•	•	•	•

6. Umsatzsteuerpflichtige und steuerbarer Umsatz in Hessen 2021 nach Verwaltungsbezirken und wirtschaftlicher Gliederung

AGS	Regierungsbezirk Kreisfreie Stadt Landkreis	WZ 2008	Steuer-	Steuerbarer Umsatz		
			pflichtige	Lieferungen und Leistungen	inner- gemein- schaftliche Erwerbe	insgesamt
			Anzahl	1 000 Euro		
632 000	Landkreis Hersfeld-Rotenburg	20.6	•	•	•	•
632 000	Landkreis Hersfeld-Rotenburg	21	•	•	•	•
632 000	Landkreis Hersfeld-Rotenburg	21.1	—	—	—	—
632 000	Landkreis Hersfeld-Rotenburg	21.2	•	•	•	•
632 000	Landkreis Hersfeld-Rotenburg	22	•	•	•	•
632 000	Landkreis Hersfeld-Rotenburg	22.1	•	•	•	•
632 000	Landkreis Hersfeld-Rotenburg	22.11	•	•	•	•
632 000	Landkreis Hersfeld-Rotenburg	22.19	—	—	—	—
632 000	Landkreis Hersfeld-Rotenburg	22.2	•	•	•	•
632 000	Landkreis Hersfeld-Rotenburg	22.21	•	•	•	•
632 000	Landkreis Hersfeld-Rotenburg	22.22	•	•	•	•
632 000	Landkreis Hersfeld-Rotenburg	22.23	•	•	•	•
632 000	Landkreis Hersfeld-Rotenburg	22.29	•	•	•	•
632 000	Landkreis Hersfeld-Rotenburg	23	24	149 425	11 574	160 998
632 000	Landkreis Hersfeld-Rotenburg	23.1	•	•	•	•
632 000	Landkreis Hersfeld-Rotenburg	23.11	—	—	—	—
632 000	Landkreis Hersfeld-Rotenburg	23.12	•	•	•	•
632 000	Landkreis Hersfeld-Rotenburg	23.13	—	—	—	—
632 000	Landkreis Hersfeld-Rotenburg	23.14	—	—	—	—
632 000	Landkreis Hersfeld-Rotenburg	23.19	—	—	—	—
632 000	Landkreis Hersfeld-Rotenburg	23.2	—	—	—	—
632 000	Landkreis Hersfeld-Rotenburg	23.3	•	•	•	•
632 000	Landkreis Hersfeld-Rotenburg	23.31	—	—	—	—
632 000	Landkreis Hersfeld-Rotenburg	23.32	•	•	•	•
632 000	Landkreis Hersfeld-Rotenburg	23.4	•	•	•	•
632 000	Landkreis Hersfeld-Rotenburg	23.41	•	•	•	•
632 000	Landkreis Hersfeld-Rotenburg	23.42	—	—	—	—
632 000	Landkreis Hersfeld-Rotenburg	23.43	—	—	—	—
632 000	Landkreis Hersfeld-Rotenburg	23.44	—	—	—	—
632 000	Landkreis Hersfeld-Rotenburg	23.49	—	—	—	—
632 000	Landkreis Hersfeld-Rotenburg	23.5	•	•	•	•
632 000	Landkreis Hersfeld-Rotenburg	23.51	—	—	—	—
632 000	Landkreis Hersfeld-Rotenburg	23.52	•	•	•	•
632 000	Landkreis Hersfeld-Rotenburg	23.6	•	•	•	•
632 000	Landkreis Hersfeld-Rotenburg	23.61	—	—	—	—
632 000	Landkreis Hersfeld-Rotenburg	23.62	—	—	—	—
632 000	Landkreis Hersfeld-Rotenburg	23.63	•	•	•	•
632 000	Landkreis Hersfeld-Rotenburg	23.64	—	—	—	—
632 000	Landkreis Hersfeld-Rotenburg	23.65	—	—	—	—
632 000	Landkreis Hersfeld-Rotenburg	23.69	—	—	—	—
632 000	Landkreis Hersfeld-Rotenburg	23.7	15	5 735	549	6 284
632 000	Landkreis Hersfeld-Rotenburg	23.9	•	•	•	•
632 000	Landkreis Hersfeld-Rotenburg	23.91	—	—	—	—
632 000	Landkreis Hersfeld-Rotenburg	23.99	•	•	•	•
632 000	Landkreis Hersfeld-Rotenburg	24	—	—	—	—
632 000	Landkreis Hersfeld-Rotenburg	24.1	—	—	—	—
632 000	Landkreis Hersfeld-Rotenburg	24.2	—	—	—	—
632 000	Landkreis Hersfeld-Rotenburg	24.3	—	—	—	—
632 000	Landkreis Hersfeld-Rotenburg	24.31	—	—	—	—
632 000	Landkreis Hersfeld-Rotenburg	24.32	—	—	—	—
632 000	Landkreis Hersfeld-Rotenburg	24.33	—	—	—	—
632 000	Landkreis Hersfeld-Rotenburg	24.34	—	—	—	—
632 000	Landkreis Hersfeld-Rotenburg	24.4	—	—	—	—
632 000	Landkreis Hersfeld-Rotenburg	24.41	—	—	—	—

6. Umsatzsteuerpflichtige und steuerbarer Umsatz in Hessen 2021 nach Verwaltungsbezirken und wirtschaftlicher Gliederung

AGS	Regierungsbezirk Kreisfreie Stadt Landkreis	WZ 2008	Steuer- pflichtige	Steuerbarer Umsatz		
				Lieferungen und Leistungen	inner- gemein- schaftliche Erwerbe	insgesamt
			Anzahl	1 000 Euro		
632 000	Landkreis Hersfeld-Rotenburg	24.42	—	—	—	—
632 000	Landkreis Hersfeld-Rotenburg	24.43	—	—	—	—
632 000	Landkreis Hersfeld-Rotenburg	24.44	—	—	—	—
632 000	Landkreis Hersfeld-Rotenburg	24.45	—	—	—	—
632 000	Landkreis Hersfeld-Rotenburg	24.46	—	—	—	—
632 000	Landkreis Hersfeld-Rotenburg	24.5	—	—	—	—
632 000	Landkreis Hersfeld-Rotenburg	24.51	—	—	—	—
632 000	Landkreis Hersfeld-Rotenburg	24.52	—	—	—	—
632 000	Landkreis Hersfeld-Rotenburg	24.53	—	—	—	—
632 000	Landkreis Hersfeld-Rotenburg	24.54	—	—	—	—
632 000	Landkreis Hersfeld-Rotenburg	25	32	70 396	4 943	75 339
632 000	Landkreis Hersfeld-Rotenburg	25.1	12	19 250	495	19 745
632 000	Landkreis Hersfeld-Rotenburg	25.11	•	•	•	•
632 000	Landkreis Hersfeld-Rotenburg	25.12	•	•	•	•
632 000	Landkreis Hersfeld-Rotenburg	25.2	—	—	—	—
632 000	Landkreis Hersfeld-Rotenburg	25.21	—	—	—	—
632 000	Landkreis Hersfeld-Rotenburg	25.29	—	—	—	—
632 000	Landkreis Hersfeld-Rotenburg	25.3	—	—	—	—
632 000	Landkreis Hersfeld-Rotenburg	25.4	—	—	—	—
632 000	Landkreis Hersfeld-Rotenburg	25.5	—	—	—	—
632 000	Landkreis Hersfeld-Rotenburg	25.6	16	45 117	3 862	48 979
632 000	Landkreis Hersfeld-Rotenburg	25.61	•	•	•	•
632 000	Landkreis Hersfeld-Rotenburg	25.62	•	•	•	•
632 000	Landkreis Hersfeld-Rotenburg	25.7	—	—	—	—
632 000	Landkreis Hersfeld-Rotenburg	25.71	—	—	—	—
632 000	Landkreis Hersfeld-Rotenburg	25.72	—	—	—	—
632 000	Landkreis Hersfeld-Rotenburg	25.73	—	—	—	—
632 000	Landkreis Hersfeld-Rotenburg	25.73.1	—	—	—	—
632 000	Landkreis Hersfeld-Rotenburg	25.73.2	—	—	—	—
632 000	Landkreis Hersfeld-Rotenburg	25.73.3	—	—	—	—
632 000	Landkreis Hersfeld-Rotenburg	25.73.4	—	—	—	—
632 000	Landkreis Hersfeld-Rotenburg	25.73.5	—	—	—	—
632 000	Landkreis Hersfeld-Rotenburg	25.9	4	6 029	586	6 615
632 000	Landkreis Hersfeld-Rotenburg	25.91	—	—	—	—
632 000	Landkreis Hersfeld-Rotenburg	25.92	—	—	—	—
632 000	Landkreis Hersfeld-Rotenburg	25.93	—	—	—	—
632 000	Landkreis Hersfeld-Rotenburg	25.94	•	•	•	•
632 000	Landkreis Hersfeld-Rotenburg	25.99	•	•	•	•
632 000	Landkreis Hersfeld-Rotenburg	26	11	113 373	23 403	136 776
632 000	Landkreis Hersfeld-Rotenburg	26.1	•	•	•	•
632 000	Landkreis Hersfeld-Rotenburg	26.11	•	•	•	•
632 000	Landkreis Hersfeld-Rotenburg	26.11.1	•	•	•	•
632 000	Landkreis Hersfeld-Rotenburg	26.11.9	•	•	•	•
632 000	Landkreis Hersfeld-Rotenburg	26.12	—	—	—	—
632 000	Landkreis Hersfeld-Rotenburg	26.2	—	—	—	—
632 000	Landkreis Hersfeld-Rotenburg	26.3	3	753	13	767
632 000	Landkreis Hersfeld-Rotenburg	26.4	•	•	•	•
632 000	Landkreis Hersfeld-Rotenburg	26.5	•	•	•	•
632 000	Landkreis Hersfeld-Rotenburg	26.51	•	•	•	•
632 000	Landkreis Hersfeld-Rotenburg	26.51.1	•	•	•	•
632 000	Landkreis Hersfeld-Rotenburg	26.51.2	—	—	—	—
632 000	Landkreis Hersfeld-Rotenburg	26.51.3	—	—	—	—
632 000	Landkreis Hersfeld-Rotenburg	26.52	—	—	—	—
632 000	Landkreis Hersfeld-Rotenburg	26.6	•	•	•	•

6. Umsatzsteuerpflichtige und steuerbarer Umsatz in Hessen 2021 nach Verwaltungsbezirken und wirtschaftlicher Gliederung

AGS	Regierungsbezirk Kreisfreie Stadt Landkreis	WZ 2008	Steuer- pflichtige	Steuerbarer Umsatz		
				Lieferungen und Leistungen	inner- gemein- schaftliche Erwerbe	insgesamt
			Anzahl	1 000 Euro		
632 000	Landkreis Hersfeld-Rotenburg	26.7	—	—	—	—
632 000	Landkreis Hersfeld-Rotenburg	26.8	—	—	—	—
632 000	Landkreis Hersfeld-Rotenburg	27	12	34 635	735	35 370
632 000	Landkreis Hersfeld-Rotenburg	27.1	•	•	•	•
632 000	Landkreis Hersfeld-Rotenburg	27.11	—	—	—	—
632 000	Landkreis Hersfeld-Rotenburg	27.12	•	•	•	•
632 000	Landkreis Hersfeld-Rotenburg	27.2	—	—	—	—
632 000	Landkreis Hersfeld-Rotenburg	27.3	•	•	•	•
632 000	Landkreis Hersfeld-Rotenburg	27.31	—	—	—	—
632 000	Landkreis Hersfeld-Rotenburg	27.32	—	—	—	—
632 000	Landkreis Hersfeld-Rotenburg	27.33	•	•	•	•
632 000	Landkreis Hersfeld-Rotenburg	27.4	•	•	•	•
632 000	Landkreis Hersfeld-Rotenburg	27.5	•	•	•	•
632 000	Landkreis Hersfeld-Rotenburg	27.51	•	•	•	•
632 000	Landkreis Hersfeld-Rotenburg	27.52	—	—	—	—
632 000	Landkreis Hersfeld-Rotenburg	27.9	•	•	•	•
632 000	Landkreis Hersfeld-Rotenburg	28	19	79 003	1 749	80 752
632 000	Landkreis Hersfeld-Rotenburg	28.1	6	18 760	873	19 632
632 000	Landkreis Hersfeld-Rotenburg	28.11	—	—	—	—
632 000	Landkreis Hersfeld-Rotenburg	28.12	—	—	—	—
632 000	Landkreis Hersfeld-Rotenburg	28.13	•	•	•	•
632 000	Landkreis Hersfeld-Rotenburg	28.14	—	—	—	—
632 000	Landkreis Hersfeld-Rotenburg	28.15	•	•	•	•
632 000	Landkreis Hersfeld-Rotenburg	28.2	•	•	•	•
632 000	Landkreis Hersfeld-Rotenburg	28.21	—	—	—	—
632 000	Landkreis Hersfeld-Rotenburg	28.21.1	—	—	—	—
632 000	Landkreis Hersfeld-Rotenburg	28.21.9	—	—	—	—
632 000	Landkreis Hersfeld-Rotenburg	28.22	•	•	•	•
632 000	Landkreis Hersfeld-Rotenburg	28.23	—	—	—	—
632 000	Landkreis Hersfeld-Rotenburg	28.24	•	•	•	•
632 000	Landkreis Hersfeld-Rotenburg	28.25	3	10 171	568	10 740
632 000	Landkreis Hersfeld-Rotenburg	28.29	•	•	•	•
632 000	Landkreis Hersfeld-Rotenburg	28.3	—	—	—	—
632 000	Landkreis Hersfeld-Rotenburg	28.4	•	•	•	•
632 000	Landkreis Hersfeld-Rotenburg	28.41	—	—	—	—
632 000	Landkreis Hersfeld-Rotenburg	28.49	•	•	•	•
632 000	Landkreis Hersfeld-Rotenburg	28.9	5	10 381	52	10 433
632 000	Landkreis Hersfeld-Rotenburg	28.91	—	—	—	—
632 000	Landkreis Hersfeld-Rotenburg	28.92	•	•	•	•
632 000	Landkreis Hersfeld-Rotenburg	28.92.1	—	—	—	—
632 000	Landkreis Hersfeld-Rotenburg	28.92.2	•	•	•	•
632 000	Landkreis Hersfeld-Rotenburg	28.93	•	•	•	•
632 000	Landkreis Hersfeld-Rotenburg	28.94	—	—	—	—
632 000	Landkreis Hersfeld-Rotenburg	28.95	—	—	—	—
632 000	Landkreis Hersfeld-Rotenburg	28.96	—	—	—	—
632 000	Landkreis Hersfeld-Rotenburg	28.99	•	•	•	•
632 000	Landkreis Hersfeld-Rotenburg	29	•	•	•	•
632 000	Landkreis Hersfeld-Rotenburg	29.1	—	—	—	—
632 000	Landkreis Hersfeld-Rotenburg	29.10.1	—	—	—	—
632 000	Landkreis Hersfeld-Rotenburg	29.10.2	—	—	—	—
632 000	Landkreis Hersfeld-Rotenburg	29.2	•	•	•	•
632 000	Landkreis Hersfeld-Rotenburg	29.3	•	•	•	•
632 000	Landkreis Hersfeld-Rotenburg	29.31	—	—	—	—
632 000	Landkreis Hersfeld-Rotenburg	29.32	•	•	•	•

6. Umsatzsteuerpflichtige und steuerbarer Umsatz in Hessen 2021 nach Verwaltungsbezirken und wirtschaftlicher Gliederung

AGS	Regierungsbezirk Kreisfreie Stadt Landkreis	WZ 2008	Steuer- pflichtige	Steuerbarer Umsatz		
				Lieferungen und Leistungen	inner- gemein- schaftliche Erwerbe	insgesamt
			Anzahl	1 000 Euro		
632 000	Landkreis Hersfeld-Rotenburg	30	•	•	•	•
632 000	Landkreis Hersfeld-Rotenburg	30.1	—	—	—	—
632 000	Landkreis Hersfeld-Rotenburg	30.11	—	—	—	—
632 000	Landkreis Hersfeld-Rotenburg	30.12	—	—	—	—
632 000	Landkreis Hersfeld-Rotenburg	30.2	—	—	—	—
632 000	Landkreis Hersfeld-Rotenburg	30.20.1	—	—	—	—
632 000	Landkreis Hersfeld-Rotenburg	30.20.2	—	—	—	—
632 000	Landkreis Hersfeld-Rotenburg	30.3	—	—	—	—
632 000	Landkreis Hersfeld-Rotenburg	30.4	—	—	—	—
632 000	Landkreis Hersfeld-Rotenburg	30.9	•	•	•	•
632 000	Landkreis Hersfeld-Rotenburg	30.91	•	•	•	•
632 000	Landkreis Hersfeld-Rotenburg	30.92	•	•	•	•
632 000	Landkreis Hersfeld-Rotenburg	30.99	—	—	—	—
632 000	Landkreis Hersfeld-Rotenburg	31	13	2 072	48	2 120
632 000	Landkreis Hersfeld-Rotenburg	31.01	—	—	—	—
632 000	Landkreis Hersfeld-Rotenburg	31.02	3	662	45	707
632 000	Landkreis Hersfeld-Rotenburg	31.03	—	—	—	—
632 000	Landkreis Hersfeld-Rotenburg	31.09	10	1 410	4	1 413
632 000	Landkreis Hersfeld-Rotenburg	31.09.1	—	—	—	—
632 000	Landkreis Hersfeld-Rotenburg	31.09.9	10	1 410	4	1 413
632 000	Landkreis Hersfeld-Rotenburg	32	18	31 049	7 467	38 516
632 000	Landkreis Hersfeld-Rotenburg	32.1	•	•	•	•
632 000	Landkreis Hersfeld-Rotenburg	32.11	—	—	—	—
632 000	Landkreis Hersfeld-Rotenburg	32.12	•	•	•	•
632 000	Landkreis Hersfeld-Rotenburg	32.13	—	—	—	—
632 000	Landkreis Hersfeld-Rotenburg	32.2	—	—	—	—
632 000	Landkreis Hersfeld-Rotenburg	32.3	—	—	—	—
632 000	Landkreis Hersfeld-Rotenburg	32.4	•	•	•	•
632 000	Landkreis Hersfeld-Rotenburg	32.5	•	•	•	•
632 000	Landkreis Hersfeld-Rotenburg	32.50.1	•	•	•	•
632 000	Landkreis Hersfeld-Rotenburg	32.50.2	3	1 109	1	1 110
632 000	Landkreis Hersfeld-Rotenburg	32.50.3	•	•	•	•
632 000	Landkreis Hersfeld-Rotenburg	32.9	•	•	•	•
632 000	Landkreis Hersfeld-Rotenburg	32.91	—	—	—	—
632 000	Landkreis Hersfeld-Rotenburg	32.99	•	•	•	•
632 000	Landkreis Hersfeld-Rotenburg	33	18	25 466	1 845	27 311
632 000	Landkreis Hersfeld-Rotenburg	33.1	12	19 547	1 837	21 384
632 000	Landkreis Hersfeld-Rotenburg	33.11	•	•	•	•
632 000	Landkreis Hersfeld-Rotenburg	33.12	6	18 618	1 821	20 440
632 000	Landkreis Hersfeld-Rotenburg	33.13	—	—	—	—
632 000	Landkreis Hersfeld-Rotenburg	33.14	—	—	—	—
632 000	Landkreis Hersfeld-Rotenburg	33.15	—	—	—	—
632 000	Landkreis Hersfeld-Rotenburg	33.16	—	—	—	—
632 000	Landkreis Hersfeld-Rotenburg	33.17	•	•	•	•
632 000	Landkreis Hersfeld-Rotenburg	33.19	—	—	—	—
632 000	Landkreis Hersfeld-Rotenburg	33.2	6	5 919	8	5 927
632 000	Landkreis Hersfeld-Rotenburg	D	140	74 817	53	74 871
632 000	Landkreis Hersfeld-Rotenburg	35	140	74 817	53	74 871
632 000	Landkreis Hersfeld-Rotenburg	35.1	133	70 622	•	•
632 000	Landkreis Hersfeld-Rotenburg	35.11	133	70 622	•	•
632 000	Landkreis Hersfeld-Rotenburg	35.11.1	13	1 200	•	•
632 000	Landkreis Hersfeld-Rotenburg	35.11.2	•	•	•	•
632 000	Landkreis Hersfeld-Rotenburg	35.11.3	•	•	•	•
632 000	Landkreis Hersfeld-Rotenburg	35.12	—	—	—	—

6. Umsatzsteuerpflichtige und steuerbarer Umsatz in Hessen 2021 nach Verwaltungsbezirken und wirtschaftlicher Gliederung

AGS	Regierungsbezirk Kreisfreie Stadt Landkreis	WZ 2008	Steuer- pflichtige	Steuerbarer Umsatz		
			Anzahl	Lieferungen und Leistungen	inner- gemein- schaftliche Erwerbe	insgesamt
				1 000 Euro		
632 000	Landkreis Hersfeld-Rotenburg	35.13	—	—	—	—
632 000	Landkreis Hersfeld-Rotenburg	35.14	—	—	—	—
632 000	Landkreis Hersfeld-Rotenburg	35.2	•	•	•	•
632 000	Landkreis Hersfeld-Rotenburg	35.21	•	•	•	•
632 000	Landkreis Hersfeld-Rotenburg	35.21.1	—	—	—	—
632 000	Landkreis Hersfeld-Rotenburg	35.21.2	•	•	•	•
632 000	Landkreis Hersfeld-Rotenburg	35.21.3	4	1 282	•	•
632 000	Landkreis Hersfeld-Rotenburg	35.22	—	—	—	—
632 000	Landkreis Hersfeld-Rotenburg	35.23	—	—	—	—
632 000	Landkreis Hersfeld-Rotenburg	35.3	•	•	•	•
632 000	Landkreis Hersfeld-Rotenburg	E	17	15 433	180	15 613
632 000	Landkreis Hersfeld-Rotenburg	36	•	•	•	•
632 000	Landkreis Hersfeld-Rotenburg	36.00.1	—	—	—	—
632 000	Landkreis Hersfeld-Rotenburg	36.00.2	•	•	•	•
632 000	Landkreis Hersfeld-Rotenburg	36.00.3	—	—	—	—
632 000	Landkreis Hersfeld-Rotenburg	37	•	•	•	•
632 000	Landkreis Hersfeld-Rotenburg	37.00.1	•	•	•	•
632 000	Landkreis Hersfeld-Rotenburg	37.00.2	—	—	—	—
632 000	Landkreis Hersfeld-Rotenburg	38	4	1 785	•	•
632 000	Landkreis Hersfeld-Rotenburg	38.1	•	•	•	•
632 000	Landkreis Hersfeld-Rotenburg	38.11	•	•	•	•
632 000	Landkreis Hersfeld-Rotenburg	38.12	—	—	—	—
632 000	Landkreis Hersfeld-Rotenburg	38.2	•	•	•	•
632 000	Landkreis Hersfeld-Rotenburg	38.21	•	•	•	•
632 000	Landkreis Hersfeld-Rotenburg	38.22	—	—	—	—
632 000	Landkreis Hersfeld-Rotenburg	38.3	—	—	—	—
632 000	Landkreis Hersfeld-Rotenburg	38.31	—	—	—	—
632 000	Landkreis Hersfeld-Rotenburg	38.32	—	—	—	—
632 000	Landkreis Hersfeld-Rotenburg	39	—	—	—	—
632 000	Landkreis Hersfeld-Rotenburg	F	466	910 012	5 418	915 430
632 000	Landkreis Hersfeld-Rotenburg	41	38	397 628	1 253	398 882
632 000	Landkreis Hersfeld-Rotenburg	41.1	9	14 233	•	•
632 000	Landkreis Hersfeld-Rotenburg	41.10.1	—	—	—	—
632 000	Landkreis Hersfeld-Rotenburg	41.10.2	•	•	•	•
632 000	Landkreis Hersfeld-Rotenburg	41.10.3	•	•	•	•
632 000	Landkreis Hersfeld-Rotenburg	41.2	29	383 395	•	•
632 000	Landkreis Hersfeld-Rotenburg	41.20.1	•	•	•	•
632 000	Landkreis Hersfeld-Rotenburg	41.20.2	•	•	•	•
632 000	Landkreis Hersfeld-Rotenburg	42	81	215 357	105	215 462
632 000	Landkreis Hersfeld-Rotenburg	42.1	70	196 204	54	196 258
632 000	Landkreis Hersfeld-Rotenburg	42.11	63	149 587	54	149 641
632 000	Landkreis Hersfeld-Rotenburg	42.12	•	•	•	•
632 000	Landkreis Hersfeld-Rotenburg	42.13	•	•	•	•
632 000	Landkreis Hersfeld-Rotenburg	42.2	•	•	•	•
632 000	Landkreis Hersfeld-Rotenburg	42.21	•	•	•	•
632 000	Landkreis Hersfeld-Rotenburg	42.22	—	—	—	—
632 000	Landkreis Hersfeld-Rotenburg	42.9	•	•	•	•
632 000	Landkreis Hersfeld-Rotenburg	42.91	•	•	•	•
632 000	Landkreis Hersfeld-Rotenburg	42.99	6	11 504	47	11 551
632 000	Landkreis Hersfeld-Rotenburg	43	347	297 027	4 059	301 086
632 000	Landkreis Hersfeld-Rotenburg	43.1	12	5 728	81	5 808
632 000	Landkreis Hersfeld-Rotenburg	43.11	•	•	•	•
632 000	Landkreis Hersfeld-Rotenburg	43.12	8	1 870	—	1 871
632 000	Landkreis Hersfeld-Rotenburg	43.13	•	•	•	•

6. Umsatzsteuerpflichtige und steuerbarer Umsatz in Hessen 2021 nach Verwaltungsbezirken und wirtschaftlicher Gliederung

AGS	Regierungsbezirk Kreisfreie Stadt Landkreis	WZ 2008	Steuer- pflichtige	Steuerbarer Umsatz		
				Lieferungen und Leistungen	inner- gemein- schaftliche Erwerbe	insgesamt
			Anzahl	1 000 Euro		
632 000	Landkreis Hersfeld-Rotenburg	43.2	121	122 827	3 048	125 875
632 000	Landkreis Hersfeld-Rotenburg	43.21	43	58 030	2 617	60 646
632 000	Landkreis Hersfeld-Rotenburg	43.22	46	56 881	332	57 213
632 000	Landkreis Hersfeld-Rotenburg	43.29	32	7 916	99	8 015
632 000	Landkreis Hersfeld-Rotenburg	43.29.1	23	4 485	5	4 490
632 000	Landkreis Hersfeld-Rotenburg	43.29.9	9	3 431	95	3 525
632 000	Landkreis Hersfeld-Rotenburg	43.3	136	88 275	816	89 092
632 000	Landkreis Hersfeld-Rotenburg	43.31
632 000	Landkreis Hersfeld-Rotenburg	43.32	43	24 177	724	24 902
632 000	Landkreis Hersfeld-Rotenburg	43.33	41	6 518	8	6 527
632 000	Landkreis Hersfeld-Rotenburg	43.34	40	19 786	54	19 840
632 000	Landkreis Hersfeld-Rotenburg	43.34.1	37	19 355	53	19 408
632 000	Landkreis Hersfeld-Rotenburg	43.34.2	3	431	1	432
632 000	Landkreis Hersfeld-Rotenburg	43.39
632 000	Landkreis Hersfeld-Rotenburg	43.9	78	80 197	115	80 311
632 000	Landkreis Hersfeld-Rotenburg	43.91	28	31 519	3	31 522
632 000	Landkreis Hersfeld-Rotenburg	43.91.1	13	16 981	.	.
632 000	Landkreis Hersfeld-Rotenburg	43.91.2	15	14 538	.	.
632 000	Landkreis Hersfeld-Rotenburg	43.99	50	48 678	111	48 789
632 000	Landkreis Hersfeld-Rotenburg	43.99.1
632 000	Landkreis Hersfeld-Rotenburg	43.99.2
632 000	Landkreis Hersfeld-Rotenburg	43.99.9	46	48 246	111	48 357
632 000	Landkreis Hersfeld-Rotenburg	G	668	1 637 386	80 556	1 717 942
632 000	Landkreis Hersfeld-Rotenburg	45	142	346 718	12 700	359 417
632 000	Landkreis Hersfeld-Rotenburg	45.1	56	297 989	10 951	308 939
632 000	Landkreis Hersfeld-Rotenburg	45.11
632 000	Landkreis Hersfeld-Rotenburg	45.19
632 000	Landkreis Hersfeld-Rotenburg	45.2	53	15 605	122	15 728
632 000	Landkreis Hersfeld-Rotenburg	45.20.1	6	2 605	—	2 605
632 000	Landkreis Hersfeld-Rotenburg	45.20.2	4	485	—	485
632 000	Landkreis Hersfeld-Rotenburg	45.20.3	43	12 515	122	12 637
632 000	Landkreis Hersfeld-Rotenburg	45.20.4	—	—	—	—
632 000	Landkreis Hersfeld-Rotenburg	45.3	25	28 852	841	29 693
632 000	Landkreis Hersfeld-Rotenburg	45.31
632 000	Landkreis Hersfeld-Rotenburg	45.32
632 000	Landkreis Hersfeld-Rotenburg	45.4	8	4 271	786	5 057
632 000	Landkreis Hersfeld-Rotenburg	46	139	688 887	59 147	748 034
632 000	Landkreis Hersfeld-Rotenburg	46.1	53	21 787	496	22 284
632 000	Landkreis Hersfeld-Rotenburg	46.11
632 000	Landkreis Hersfeld-Rotenburg	46.12
632 000	Landkreis Hersfeld-Rotenburg	46.13	7	1 524	2	1 526
632 000	Landkreis Hersfeld-Rotenburg	46.13.1	—	—	—	—
632 000	Landkreis Hersfeld-Rotenburg	46.13.2	7	1 524	2	1 526
632 000	Landkreis Hersfeld-Rotenburg	46.14	7	4 889	10	4 899
632 000	Landkreis Hersfeld-Rotenburg	46.15	9	3 693	90	3 783
632 000	Landkreis Hersfeld-Rotenburg	46.16
632 000	Landkreis Hersfeld-Rotenburg	46.17	—	—	—	—
632 000	Landkreis Hersfeld-Rotenburg	46.18	14	6 487	281	6 767
632 000	Landkreis Hersfeld-Rotenburg	46.18.1	—	—	—	—
632 000	Landkreis Hersfeld-Rotenburg	46.18.2	—	—	—	—
632 000	Landkreis Hersfeld-Rotenburg	46.18.3	—	—	—	—
632 000	Landkreis Hersfeld-Rotenburg	46.18.4
632 000	Landkreis Hersfeld-Rotenburg	46.18.5	—	—	—	—
632 000	Landkreis Hersfeld-Rotenburg	46.18.6	—	—	—	—

6. Umsatzsteuerpflichtige und steuerbarer Umsatz in Hessen 2021 nach Verwaltungsbezirken und wirtschaftlicher Gliederung

AGS	Regierungsbezirk Kreisfreie Stadt Landkreis	WZ 2008	Steuer- pflichtige	Steuerbarer Umsatz		
				Lieferungen und Leistungen	inner- gemein- schaftliche Erwerbe	insgesamt
			Anzahl	1 000 Euro		
632 000	Landkreis Hersfeld-Rotenburg	46.18.7	—	—	—	—
632 000	Landkreis Hersfeld-Rotenburg	46.18.9	•	•	•	•
632 000	Landkreis Hersfeld-Rotenburg	46.19	9	2 200	14	2 214
632 000	Landkreis Hersfeld-Rotenburg	46.2	11	42 339	121	42 460
632 000	Landkreis Hersfeld-Rotenburg	46.21	•	•	•	•
632 000	Landkreis Hersfeld-Rotenburg	46.22	•	•	•	•
632 000	Landkreis Hersfeld-Rotenburg	46.23	•	•	•	•
632 000	Landkreis Hersfeld-Rotenburg	46.24	—	—	—	—
632 000	Landkreis Hersfeld-Rotenburg	46.3	7	24 699	466	25 165
632 000	Landkreis Hersfeld-Rotenburg	46.31	•	•	•	•
632 000	Landkreis Hersfeld-Rotenburg	46.32	•	•	•	•
632 000	Landkreis Hersfeld-Rotenburg	46.33	—	—	—	—
632 000	Landkreis Hersfeld-Rotenburg	46.34	•	•	•	•
632 000	Landkreis Hersfeld-Rotenburg	46.35	—	—	—	—
632 000	Landkreis Hersfeld-Rotenburg	46.36	—	—	—	—
632 000	Landkreis Hersfeld-Rotenburg	46.37	—	—	—	—
632 000	Landkreis Hersfeld-Rotenburg	46.38	•	•	•	•
632 000	Landkreis Hersfeld-Rotenburg	46.38.1	•	•	•	•
632 000	Landkreis Hersfeld-Rotenburg	46.38.2	—	—	—	—
632 000	Landkreis Hersfeld-Rotenburg	46.38.9	•	•	•	•
632 000	Landkreis Hersfeld-Rotenburg	46.39	—	—	—	—
632 000	Landkreis Hersfeld-Rotenburg	46.39.1	—	—	—	—
632 000	Landkreis Hersfeld-Rotenburg	46.39.9	—	—	—	—
632 000	Landkreis Hersfeld-Rotenburg	46.4	•	•	•	•
632 000	Landkreis Hersfeld-Rotenburg	46.41	—	—	—	—
632 000	Landkreis Hersfeld-Rotenburg	46.42	•	•	•	•
632 000	Landkreis Hersfeld-Rotenburg	46.42.1	•	•	•	•
632 000	Landkreis Hersfeld-Rotenburg	46.42.2	—	—	—	—
632 000	Landkreis Hersfeld-Rotenburg	46.43	•	•	•	•
632 000	Landkreis Hersfeld-Rotenburg	46.43.1	—	—	—	—
632 000	Landkreis Hersfeld-Rotenburg	46.43.2	—	—	—	—
632 000	Landkreis Hersfeld-Rotenburg	46.43.3	•	•	•	•
632 000	Landkreis Hersfeld-Rotenburg	46.44	•	•	•	•
632 000	Landkreis Hersfeld-Rotenburg	46.44.1	—	—	—	—
632 000	Landkreis Hersfeld-Rotenburg	46.44.2	•	•	•	•
632 000	Landkreis Hersfeld-Rotenburg	46.45	•	•	•	•
632 000	Landkreis Hersfeld-Rotenburg	46.46	•	•	•	•
632 000	Landkreis Hersfeld-Rotenburg	46.46.1	—	—	—	—
632 000	Landkreis Hersfeld-Rotenburg	46.46.2	•	•	•	•
632 000	Landkreis Hersfeld-Rotenburg	46.47	•	•	•	•
632 000	Landkreis Hersfeld-Rotenburg	46.48	•	•	•	•
632 000	Landkreis Hersfeld-Rotenburg	46.49	3	6 415	193	6 608
632 000	Landkreis Hersfeld-Rotenburg	46.49.1	—	—	—	—
632 000	Landkreis Hersfeld-Rotenburg	46.49.2	—	—	—	—
632 000	Landkreis Hersfeld-Rotenburg	46.49.3	•	•	•	•
632 000	Landkreis Hersfeld-Rotenburg	46.49.4	•	•	•	•
632 000	Landkreis Hersfeld-Rotenburg	46.49.5	•	•	•	•
632 000	Landkreis Hersfeld-Rotenburg	46.5	•	•	•	•
632 000	Landkreis Hersfeld-Rotenburg	46.51	—	—	—	—
632 000	Landkreis Hersfeld-Rotenburg	46.52	•	•	•	•
632 000	Landkreis Hersfeld-Rotenburg	46.6	17	87 844	43 735	131 579
632 000	Landkreis Hersfeld-Rotenburg	46.61	•	•	•	•
632 000	Landkreis Hersfeld-Rotenburg	46.62	•	•	•	•
632 000	Landkreis Hersfeld-Rotenburg	46.63	—	—	—	—

6. Umsatzsteuerpflichtige und steuerbarer Umsatz in Hessen 2021 nach Verwaltungsbezirken und wirtschaftlicher Gliederung

AGS	Regierungsbezirk Kreisfreie Stadt Landkreis	WZ 2008	Steuer- pflichtige	Steuerbarer Umsatz		
				Lieferungen und Leistungen	inner- gemein- schaftliche Erwerbe	insgesamt
			Anzahl	1 000 Euro		
632 000	Landkreis Hersfeld-Rotenburg	46.64	—	—	—	—
632 000	Landkreis Hersfeld-Rotenburg	46.65	—	—	—	—
632 000	Landkreis Hersfeld-Rotenburg	46.66	•	•	•	•
632 000	Landkreis Hersfeld-Rotenburg	46.69	6	6 947	3 443	10 391
632 000	Landkreis Hersfeld-Rotenburg	46.7	29	449 963	7 408	457 371
632 000	Landkreis Hersfeld-Rotenburg	46.71	•	•	•	•
632 000	Landkreis Hersfeld-Rotenburg	46.71.1	•	•	•	•
632 000	Landkreis Hersfeld-Rotenburg	46.71.2	•	•	•	•
632 000	Landkreis Hersfeld-Rotenburg	46.72	—	—	—	—
632 000	Landkreis Hersfeld-Rotenburg	46.73	12	161 959	4 659	166 617
632 000	Landkreis Hersfeld-Rotenburg	46.73.1	—	—	—	—
632 000	Landkreis Hersfeld-Rotenburg	46.73.2	•	•	•	•
632 000	Landkreis Hersfeld-Rotenburg	46.73.3	•	•	•	•
632 000	Landkreis Hersfeld-Rotenburg	46.73.4	•	•	•	•
632 000	Landkreis Hersfeld-Rotenburg	46.73.5	—	—	—	—
632 000	Landkreis Hersfeld-Rotenburg	46.73.6	•	•	•	•
632 000	Landkreis Hersfeld-Rotenburg	46.73.7	•	•	•	•
632 000	Landkreis Hersfeld-Rotenburg	46.73.8	—	—	—	—
632 000	Landkreis Hersfeld-Rotenburg	46.74	•	•	•	•
632 000	Landkreis Hersfeld-Rotenburg	46.74.1	•	•	•	•
632 000	Landkreis Hersfeld-Rotenburg	46.74.2	•	•	•	•
632 000	Landkreis Hersfeld-Rotenburg	46.74.3	•	•	•	•
632 000	Landkreis Hersfeld-Rotenburg	46.75	—	—	—	—
632 000	Landkreis Hersfeld-Rotenburg	46.76	—	—	—	—
632 000	Landkreis Hersfeld-Rotenburg	46.77	•	•	•	•
632 000	Landkreis Hersfeld-Rotenburg	46.9	•	•	•	•
632 000	Landkreis Hersfeld-Rotenburg	47	387	601 782	8 709	610 491
632 000	Landkreis Hersfeld-Rotenburg	47.1	41	201 050	482	201 533
632 000	Landkreis Hersfeld-Rotenburg	47.11	29	198 444	274	198 718
632 000	Landkreis Hersfeld-Rotenburg	47.19	12	2 606	209	2 815
632 000	Landkreis Hersfeld-Rotenburg	47.2	37	21 096	193	21 288
632 000	Landkreis Hersfeld-Rotenburg	47.21	•	•	•	•
632 000	Landkreis Hersfeld-Rotenburg	47.22	6	11 254	8	11 261
632 000	Landkreis Hersfeld-Rotenburg	47.23	—	—	—	—
632 000	Landkreis Hersfeld-Rotenburg	47.24	•	•	•	•
632 000	Landkreis Hersfeld-Rotenburg	47.25	12	2 536	2	2 538
632 000	Landkreis Hersfeld-Rotenburg	47.26	4	3 542	13	3 555
632 000	Landkreis Hersfeld-Rotenburg	47.29	11	2 851	170	3 022
632 000	Landkreis Hersfeld-Rotenburg	47.3	23	112 735	222	112 957
632 000	Landkreis Hersfeld-Rotenburg	47.30.1	19	109 335	•	•
632 000	Landkreis Hersfeld-Rotenburg	47.30.2	4	3 400	•	•
632 000	Landkreis Hersfeld-Rotenburg	47.4	27	11 697	17	11 714
632 000	Landkreis Hersfeld-Rotenburg	47.41	14	7 767	5	7 772
632 000	Landkreis Hersfeld-Rotenburg	47.42	•	•	•	•
632 000	Landkreis Hersfeld-Rotenburg	47.43	•	•	•	•
632 000	Landkreis Hersfeld-Rotenburg	47.5	63	33 264	1 288	34 553
632 000	Landkreis Hersfeld-Rotenburg	47.51	16	2 045	83	2 127
632 000	Landkreis Hersfeld-Rotenburg	47.52	15	14 517	226	14 743
632 000	Landkreis Hersfeld-Rotenburg	47.52.1	•	•	•	•
632 000	Landkreis Hersfeld-Rotenburg	47.52.3	•	•	•	•
632 000	Landkreis Hersfeld-Rotenburg	47.53	4	1 118	26	1 144
632 000	Landkreis Hersfeld-Rotenburg	47.54	15	12 135	813	12 948
632 000	Landkreis Hersfeld-Rotenburg	47.59	13	3 449	141	3 590
632 000	Landkreis Hersfeld-Rotenburg	47.59.1	6	2 855	65	2 920

6. Umsatzsteuerpflichtige und steuerbarer Umsatz in Hessen 2021 nach Verwaltungsbezirken und wirtschaftlicher Gliederung

AGS	Regierungsbezirk Kreisfreie Stadt Landkreis	WZ 2008	Steuer- pflichtige	Steuerbarer Umsatz		
				Lieferungen und Leistungen	inner- gemein- schaftliche Erwerbe	insgesamt
			Anzahl	1 000 Euro		
632 000	Landkreis Hersfeld-Rotenburg	47.59.2	—	—	—	—
632 000	Landkreis Hersfeld-Rotenburg	47.59.3	•	•	•	•
632 000	Landkreis Hersfeld-Rotenburg	47.59.9	•	•	•	•
632 000	Landkreis Hersfeld-Rotenburg	47.6	•	•	•	•
632 000	Landkreis Hersfeld-Rotenburg	47.61	•	•	•	•
632 000	Landkreis Hersfeld-Rotenburg	47.62	3	1 474	•	•
632 000	Landkreis Hersfeld-Rotenburg	47.62.1	•	•	•	•
632 000	Landkreis Hersfeld-Rotenburg	47.62.2	•	•	•	•
632 000	Landkreis Hersfeld-Rotenburg	47.63	—	—	—	—
632 000	Landkreis Hersfeld-Rotenburg	47.64	15	9 128	1 037	10 165
632 000	Landkreis Hersfeld-Rotenburg	47.64.1	6	5 558	1 024	6 582
632 000	Landkreis Hersfeld-Rotenburg	47.64.2	9	3 570	13	3 583
632 000	Landkreis Hersfeld-Rotenburg	47.65	•	•	•	•
632 000	Landkreis Hersfeld-Rotenburg	47.7	134	194 743	5 231	199 974
632 000	Landkreis Hersfeld-Rotenburg	47.71	16	18 393	1 009	19 403
632 000	Landkreis Hersfeld-Rotenburg	47.72	8	18 818	867	19 686
632 000	Landkreis Hersfeld-Rotenburg	47.72.1	•	•	•	•
632 000	Landkreis Hersfeld-Rotenburg	47.72.2	•	•	•	•
632 000	Landkreis Hersfeld-Rotenburg	47.73	18	105 535	166	105 701
632 000	Landkreis Hersfeld-Rotenburg	47.74	9	5 691	365	6 056
632 000	Landkreis Hersfeld-Rotenburg	47.75	3	141	1	142
632 000	Landkreis Hersfeld-Rotenburg	47.76	26	14 138	2 081	16 218
632 000	Landkreis Hersfeld-Rotenburg	47.76.1	23	13 747	2 053	15 801
632 000	Landkreis Hersfeld-Rotenburg	47.76.2	3	390	27	417
632 000	Landkreis Hersfeld-Rotenburg	47.77	11	4 920	141	5 061
632 000	Landkreis Hersfeld-Rotenburg	47.78	36	21 920	399	22 319
632 000	Landkreis Hersfeld-Rotenburg	47.78.1	14	8 720	118	8 838
632 000	Landkreis Hersfeld-Rotenburg	47.78.2	—	—	—	—
632 000	Landkreis Hersfeld-Rotenburg	47.78.3	5	337	29	366
632 000	Landkreis Hersfeld-Rotenburg	47.78.9	17	12 862	253	13 115
632 000	Landkreis Hersfeld-Rotenburg	47.79	7	5 187	203	5 390
632 000	Landkreis Hersfeld-Rotenburg	47.79.1	•	•	•	•
632 000	Landkreis Hersfeld-Rotenburg	47.79.2	—	—	—	—
632 000	Landkreis Hersfeld-Rotenburg	47.79.9	•	•	•	•
632 000	Landkreis Hersfeld-Rotenburg	47.8	•	•	•	•
632 000	Landkreis Hersfeld-Rotenburg	47.81	•	•	•	•
632 000	Landkreis Hersfeld-Rotenburg	47.82	•	•	•	•
632 000	Landkreis Hersfeld-Rotenburg	47.89	•	•	•	•
632 000	Landkreis Hersfeld-Rotenburg	47.9	37	14 165	221	14 385
632 000	Landkreis Hersfeld-Rotenburg	47.91	16	6 217	133	6 350
632 000	Landkreis Hersfeld-Rotenburg	47.99	21	7 947	88	8 035
632 000	Landkreis Hersfeld-Rotenburg	47.99.1	•	•	•	•
632 000	Landkreis Hersfeld-Rotenburg	47.99.9	•	•	•	•
632 000	Landkreis Hersfeld-Rotenburg	H	133	1 612 753	4 365	1 617 117
632 000	Landkreis Hersfeld-Rotenburg	49	71	204 345	1 854	206 198
632 000	Landkreis Hersfeld-Rotenburg	49.1	—	—	—	—
632 000	Landkreis Hersfeld-Rotenburg	49.2	•	•	•	•
632 000	Landkreis Hersfeld-Rotenburg	49.3	•	•	•	•
632 000	Landkreis Hersfeld-Rotenburg	49.31	•	•	•	•
632 000	Landkreis Hersfeld-Rotenburg	49.32	10	3 749	1	3 750
632 000	Landkreis Hersfeld-Rotenburg	49.39	•	•	•	•
632 000	Landkreis Hersfeld-Rotenburg	49.39.1	—	—	—	—
632 000	Landkreis Hersfeld-Rotenburg	49.39.2	•	•	•	•
632 000	Landkreis Hersfeld-Rotenburg	49.39.9	•	•	•	•

6. Umsatzsteuerpflichtige und steuerbarer Umsatz in Hessen 2021 nach Verwaltungsbezirken und wirtschaftlicher Gliederung

AGS	Regierungsbezirk Kreisfreie Stadt Landkreis	WZ 2008	Steuer- pflichtige	Steuerbarer Umsatz		
				Lieferungen und Leistungen	inner- gemein- schaftliche Erwerbe	insgesamt
			Anzahl	1 000 Euro		
632 000	Landkreis Hersfeld-Rotenburg	49.4	53	167 019	139	167 158
632 000	Landkreis Hersfeld-Rotenburg	49.41	49	165 616	•	•
632 000	Landkreis Hersfeld-Rotenburg	49.42	4	1 403	•	•
632 000	Landkreis Hersfeld-Rotenburg	49.5	—	—	—	—
632 000	Landkreis Hersfeld-Rotenburg	50	—	—	—	—
632 000	Landkreis Hersfeld-Rotenburg	50.1	—	—	—	—
632 000	Landkreis Hersfeld-Rotenburg	50.2	—	—	—	—
632 000	Landkreis Hersfeld-Rotenburg	50.3	—	—	—	—
632 000	Landkreis Hersfeld-Rotenburg	50.4	—	—	—	—
632 000	Landkreis Hersfeld-Rotenburg	51	—	—	—	—
632 000	Landkreis Hersfeld-Rotenburg	51.1	—	—	—	—
632 000	Landkreis Hersfeld-Rotenburg	51.2	—	—	—	—
632 000	Landkreis Hersfeld-Rotenburg	51.21	—	—	—	—
632 000	Landkreis Hersfeld-Rotenburg	51.22	—	—	—	—
632 000	Landkreis Hersfeld-Rotenburg	52	•	•	•	•
632 000	Landkreis Hersfeld-Rotenburg	52.1	•	•	•	•
632 000	Landkreis Hersfeld-Rotenburg	52.2	•	•	•	•
632 000	Landkreis Hersfeld-Rotenburg	52.21	•	•	•	•
632 000	Landkreis Hersfeld-Rotenburg	52.21.1	•	•	•	•
632 000	Landkreis Hersfeld-Rotenburg	52.21.2	—	—	—	—
632 000	Landkreis Hersfeld-Rotenburg	52.21.3	•	•	•	•
632 000	Landkreis Hersfeld-Rotenburg	52.21.4	—	—	—	—
632 000	Landkreis Hersfeld-Rotenburg	52.21.5	—	—	—	—
632 000	Landkreis Hersfeld-Rotenburg	52.21.9	5	5 210	10	5 220
632 000	Landkreis Hersfeld-Rotenburg	52.22	—	—	—	—
632 000	Landkreis Hersfeld-Rotenburg	52.22.1	—	—	—	—
632 000	Landkreis Hersfeld-Rotenburg	52.22.2	—	—	—	—
632 000	Landkreis Hersfeld-Rotenburg	52.22.3	—	—	—	—
632 000	Landkreis Hersfeld-Rotenburg	52.22.9	—	—	—	—
632 000	Landkreis Hersfeld-Rotenburg	52.23	—	—	—	—
632 000	Landkreis Hersfeld-Rotenburg	52.23.1	—	—	—	—
632 000	Landkreis Hersfeld-Rotenburg	52.23.9	—	—	—	—
632 000	Landkreis Hersfeld-Rotenburg	52.24	—	—	—	—
632 000	Landkreis Hersfeld-Rotenburg	52.29	31	126 181	460	126 641
632 000	Landkreis Hersfeld-Rotenburg	52.29.1	•	•	•	•
632 000	Landkreis Hersfeld-Rotenburg	52.29.2	—	—	—	—
632 000	Landkreis Hersfeld-Rotenburg	52.29.9	•	•	•	•
632 000	Landkreis Hersfeld-Rotenburg	53	•	•	•	•
632 000	Landkreis Hersfeld-Rotenburg	53.1	—	—	—	—
632 000	Landkreis Hersfeld-Rotenburg	53.2	•	•	•	•
632 000	Landkreis Hersfeld-Rotenburg	I	238	66 954	274	67 228
632 000	Landkreis Hersfeld-Rotenburg	55	53	32 607	119	32 726
632 000	Landkreis Hersfeld-Rotenburg	55.1	46	32 244	106	32 350
632 000	Landkreis Hersfeld-Rotenburg	55.10.1	22	27 369	77	27 446
632 000	Landkreis Hersfeld-Rotenburg	55.10.2	6	1 550	28	1 577
632 000	Landkreis Hersfeld-Rotenburg	55.10.3	15	2 901	—	2 902
632 000	Landkreis Hersfeld-Rotenburg	55.10.4	3	425	—	425
632 000	Landkreis Hersfeld-Rotenburg	55.2	4	166	•	•
632 000	Landkreis Hersfeld-Rotenburg	55.20.1	—	—	—	—
632 000	Landkreis Hersfeld-Rotenburg	55.20.2	—	—	—	—
632 000	Landkreis Hersfeld-Rotenburg	55.20.3	4	166	•	•
632 000	Landkreis Hersfeld-Rotenburg	55.20.4	—	—	—	—
632 000	Landkreis Hersfeld-Rotenburg	55.3	3	197	•	•
632 000	Landkreis Hersfeld-Rotenburg	55.9	—	—	—	—

6. Umsatzsteuerpflichtige und steuerbarer Umsatz in Hessen 2021 nach Verwaltungsbezirken und wirtschaftlicher Gliederung

AGS	Regierungsbezirk Kreisfreie Stadt Landkreis	WZ 2008	Steuer- pflichtige	Steuerbarer Umsatz		
				Lieferungen und Leistungen	inner- gemein- schaftliche Erwerbe	insgesamt
			Anzahl	1 000 Euro		
632 000	Landkreis Hersfeld-Rotenburg	55.90.1	—	—	—	—
632 000	Landkreis Hersfeld-Rotenburg	55.90.9	—	—	—	—
632 000	Landkreis Hersfeld-Rotenburg	56	185	34 346	155	34 502
632 000	Landkreis Hersfeld-Rotenburg	56.1	135	27 824	152	27 976
632 000	Landkreis Hersfeld-Rotenburg	56.10.1	70	11 850	100	11 950
632 000	Landkreis Hersfeld-Rotenburg	56.10.2	•	•	•	•
632 000	Landkreis Hersfeld-Rotenburg	56.10.3	49	6 240	—	6 240
632 000	Landkreis Hersfeld-Rotenburg	56.10.4	•	•	•	•
632 000	Landkreis Hersfeld-Rotenburg	56.10.5	9	1 602	50	1 653
632 000	Landkreis Hersfeld-Rotenburg	56.2	10	2 554	2	2 556
632 000	Landkreis Hersfeld-Rotenburg	56.21	•	•	•	•
632 000	Landkreis Hersfeld-Rotenburg	56.29	•	•	•	•
632 000	Landkreis Hersfeld-Rotenburg	56.3	40	3 968	1	3 969
632 000	Landkreis Hersfeld-Rotenburg	56.30.1	35	3 665	1	3 666
632 000	Landkreis Hersfeld-Rotenburg	56.30.2	•	•	•	•
632 000	Landkreis Hersfeld-Rotenburg	56.30.3	•	•	•	•
632 000	Landkreis Hersfeld-Rotenburg	56.30.4	—	—	—	—
632 000	Landkreis Hersfeld-Rotenburg	56.30.9	—	—	—	—
632 000	Landkreis Hersfeld-Rotenburg	J	74	60 192	77	60 269
632 000	Landkreis Hersfeld-Rotenburg	58	10	20 576	7	20 582
632 000	Landkreis Hersfeld-Rotenburg	58.1	7	20 439	6	20 445
632 000	Landkreis Hersfeld-Rotenburg	58.11	•	•	•	•
632 000	Landkreis Hersfeld-Rotenburg	58.12	—	—	—	—
632 000	Landkreis Hersfeld-Rotenburg	58.13	•	•	•	•
632 000	Landkreis Hersfeld-Rotenburg	58.14	•	•	•	•
632 000	Landkreis Hersfeld-Rotenburg	58.19	3	99	1	100
632 000	Landkreis Hersfeld-Rotenburg	58.2	3	137	1	137
632 000	Landkreis Hersfeld-Rotenburg	58.21	—	—	—	—
632 000	Landkreis Hersfeld-Rotenburg	58.29	3	137	1	137
632 000	Landkreis Hersfeld-Rotenburg	59	5	2 712	•	•
632 000	Landkreis Hersfeld-Rotenburg	59.1	•	•	•	•
632 000	Landkreis Hersfeld-Rotenburg	59.11	•	•	•	•
632 000	Landkreis Hersfeld-Rotenburg	59.12	—	—	—	—
632 000	Landkreis Hersfeld-Rotenburg	59.13	—	—	—	—
632 000	Landkreis Hersfeld-Rotenburg	59.14	•	•	•	•
632 000	Landkreis Hersfeld-Rotenburg	59.2	•	•	•	•
632 000	Landkreis Hersfeld-Rotenburg	59.20.1	•	•	•	•
632 000	Landkreis Hersfeld-Rotenburg	59.20.2	—	—	—	—
632 000	Landkreis Hersfeld-Rotenburg	59.20.3	—	—	—	—
632 000	Landkreis Hersfeld-Rotenburg	60	—	—	—	—
632 000	Landkreis Hersfeld-Rotenburg	60.1	—	—	—	—
632 000	Landkreis Hersfeld-Rotenburg	60.2	—	—	—	—
632 000	Landkreis Hersfeld-Rotenburg	61	3	227	•	•
632 000	Landkreis Hersfeld-Rotenburg	61.1	—	—	—	—
632 000	Landkreis Hersfeld-Rotenburg	61.2	•	•	•	•
632 000	Landkreis Hersfeld-Rotenburg	61.3	—	—	—	—
632 000	Landkreis Hersfeld-Rotenburg	61.9	•	•	•	•
632 000	Landkreis Hersfeld-Rotenburg	61.90.1	•	•	•	•
632 000	Landkreis Hersfeld-Rotenburg	61.90.9	—	—	—	—
632 000	Landkreis Hersfeld-Rotenburg	62	48	23 617	71	23 687
632 000	Landkreis Hersfeld-Rotenburg	62.01	24	13 623	53	13 676
632 000	Landkreis Hersfeld-Rotenburg	62.01.1	9	7 576	39	7 616
632 000	Landkreis Hersfeld-Rotenburg	62.01.9	15	6 047	13	6 060
632 000	Landkreis Hersfeld-Rotenburg	62.02	18	9 454	16	9 471

6. Umsatzsteuerpflichtige und steuerbarer Umsatz in Hessen 2021 nach Verwaltungsbezirken und wirtschaftlicher Gliederung

AGS	Regierungsbezirk Kreisfreie Stadt Landkreis	WZ 2008	Steuer- pflichtige	Steuerbarer Umsatz		
				Lieferungen und Leistungen	inner- gemein- schaftliche Erwerbe	insgesamt
			Anzahl	1 000 Euro		
632 000	Landkreis Hersfeld-Rotenburg	62.03	•	•	•	•
632 000	Landkreis Hersfeld-Rotenburg	62.09	•	•	•	•
632 000	Landkreis Hersfeld-Rotenburg	63	8	13 061	•	•
632 000	Landkreis Hersfeld-Rotenburg	63.1	•	•	•	•
632 000	Landkreis Hersfeld-Rotenburg	63.11	—	—	—	—
632 000	Landkreis Hersfeld-Rotenburg	63.12	•	•	•	•
632 000	Landkreis Hersfeld-Rotenburg	63.9	•	•	•	•
632 000	Landkreis Hersfeld-Rotenburg	63.91	—	—	—	—
632 000	Landkreis Hersfeld-Rotenburg	63.99	•	•	•	•
632 000	Landkreis Hersfeld-Rotenburg	K	•	•	•	•
632 000	Landkreis Hersfeld-Rotenburg	64	•	•	•	•
632 000	Landkreis Hersfeld-Rotenburg	64.1	•	•	•	•
632 000	Landkreis Hersfeld-Rotenburg	64.11	—	—	—	—
632 000	Landkreis Hersfeld-Rotenburg	64.19	•	•	•	•
632 000	Landkreis Hersfeld-Rotenburg	64.19.1	—	—	—	—
632 000	Landkreis Hersfeld-Rotenburg	64.19.2	•	•	•	•
632 000	Landkreis Hersfeld-Rotenburg	64.19.3	•	•	•	•
632 000	Landkreis Hersfeld-Rotenburg	64.19.4	—	—	—	—
632 000	Landkreis Hersfeld-Rotenburg	64.19.5	—	—	—	—
632 000	Landkreis Hersfeld-Rotenburg	64.19.6	—	—	—	—
632 000	Landkreis Hersfeld-Rotenburg	64.2	—	—	—	—
632 000	Landkreis Hersfeld-Rotenburg	64.3	—	—	—	—
632 000	Landkreis Hersfeld-Rotenburg	64.9	•	•	•	•
632 000	Landkreis Hersfeld-Rotenburg	64.91	—	—	—	—
632 000	Landkreis Hersfeld-Rotenburg	64.92	•	•	•	•
632 000	Landkreis Hersfeld-Rotenburg	64.92.1	—	—	—	—
632 000	Landkreis Hersfeld-Rotenburg	64.92.2	•	•	•	•
632 000	Landkreis Hersfeld-Rotenburg	64.99	—	—	—	—
632 000	Landkreis Hersfeld-Rotenburg	64.99.1	—	—	—	—
632 000	Landkreis Hersfeld-Rotenburg	64.99.9	—	—	—	—
632 000	Landkreis Hersfeld-Rotenburg	65	—	—	—	—
632 000	Landkreis Hersfeld-Rotenburg	65.1	—	—	—	—
632 000	Landkreis Hersfeld-Rotenburg	65.11	—	—	—	—
632 000	Landkreis Hersfeld-Rotenburg	65.12	—	—	—	—
632 000	Landkreis Hersfeld-Rotenburg	65.12.1	—	—	—	—
632 000	Landkreis Hersfeld-Rotenburg	65.12.2	—	—	—	—
632 000	Landkreis Hersfeld-Rotenburg	65.2	—	—	—	—
632 000	Landkreis Hersfeld-Rotenburg	65.3	—	—	—	—
632 000	Landkreis Hersfeld-Rotenburg	66	•	•	•	•
632 000	Landkreis Hersfeld-Rotenburg	66.1	•	•	•	•
632 000	Landkreis Hersfeld-Rotenburg	66.11	—	—	—	—
632 000	Landkreis Hersfeld-Rotenburg	66.12	—	—	—	—
632 000	Landkreis Hersfeld-Rotenburg	66.19	•	•	•	•
632 000	Landkreis Hersfeld-Rotenburg	66.2	7	246	•	•
632 000	Landkreis Hersfeld-Rotenburg	66.21	—	—	—	—
632 000	Landkreis Hersfeld-Rotenburg	66.22	•	•	•	•
632 000	Landkreis Hersfeld-Rotenburg	66.29	•	•	•	•
632 000	Landkreis Hersfeld-Rotenburg	66.3	—	—	—	—
632 000	Landkreis Hersfeld-Rotenburg	L	325	90 448	309	90 756
632 000	Landkreis Hersfeld-Rotenburg	68	325	90 448	309	90 756
632 000	Landkreis Hersfeld-Rotenburg	68.1	14	13 516	•	•
632 000	Landkreis Hersfeld-Rotenburg	68.2	269	58 709	279	58 989
632 000	Landkreis Hersfeld-Rotenburg	68.3	42	18 223	•	•
632 000	Landkreis Hersfeld-Rotenburg	68.31	17	14 910	29	14 940

6. Umsatzsteuerpflichtige und steuerbarer Umsatz in Hessen 2021 nach Verwaltungsbezirken und wirtschaftlicher Gliederung

AGS	Regierungsbezirk Kreisfreie Stadt Landkreis	WZ 2008	Steuer- pflichtige	Steuerbarer Umsatz		
				Lieferungen und Leistungen	inner- gemein- schaftliche Erwerbe	insgesamt
			Anzahl	1 000 Euro		
632 000	Landkreis Hersfeld-Rotenburg	68.32	25	3 312	•	•
632 000	Landkreis Hersfeld-Rotenburg	M	354	142 619	849	143 467
632 000	Landkreis Hersfeld-Rotenburg	69	97	35 893	7	35 900
632 000	Landkreis Hersfeld-Rotenburg	69.1	33	10 587	•	•
632 000	Landkreis Hersfeld-Rotenburg	69.10.1	13	6 888	•	•
632 000	Landkreis Hersfeld-Rotenburg	69.10.2	•	•	•	•
632 000	Landkreis Hersfeld-Rotenburg	69.10.3	—	—	—	—
632 000	Landkreis Hersfeld-Rotenburg	69.10.4	—	—	—	—
632 000	Landkreis Hersfeld-Rotenburg	69.10.9	•	•	•	•
632 000	Landkreis Hersfeld-Rotenburg	69.2	64	25 306	•	•
632 000	Landkreis Hersfeld-Rotenburg	69.20.1	•	•	•	•
632 000	Landkreis Hersfeld-Rotenburg	69.20.2	—	—	—	—
632 000	Landkreis Hersfeld-Rotenburg	69.20.3	57	24 847	•	•
632 000	Landkreis Hersfeld-Rotenburg	69.20.4	•	•	•	•
632 000	Landkreis Hersfeld-Rotenburg	70	63	30 173	282	30 455
632 000	Landkreis Hersfeld-Rotenburg	70.1	22	12 989	276	13 265
632 000	Landkreis Hersfeld-Rotenburg	70.10.1	•	•	•	•
632 000	Landkreis Hersfeld-Rotenburg	70.10.9	•	•	•	•
632 000	Landkreis Hersfeld-Rotenburg	70.2	41	17 184	6	17 190
632 000	Landkreis Hersfeld-Rotenburg	70.21	•	•	•	•
632 000	Landkreis Hersfeld-Rotenburg	70.22	•	•	•	•
632 000	Landkreis Hersfeld-Rotenburg	71	135	63 270	477	63 747
632 000	Landkreis Hersfeld-Rotenburg	71.1	129	61 317	477	61 794
632 000	Landkreis Hersfeld-Rotenburg	71.11	39	22 120	28	22 148
632 000	Landkreis Hersfeld-Rotenburg	71.11.1	22	16 879	—	16 879
632 000	Landkreis Hersfeld-Rotenburg	71.11.2	—	—	—	—
632 000	Landkreis Hersfeld-Rotenburg	71.11.3	6	3 225	1	3 225
632 000	Landkreis Hersfeld-Rotenburg	71.11.4	11	2 016	27	2 043
632 000	Landkreis Hersfeld-Rotenburg	71.12	90	39 197	449	39 646
632 000	Landkreis Hersfeld-Rotenburg	71.12.1	•	•	•	•
632 000	Landkreis Hersfeld-Rotenburg	71.12.2	33	17 990	408	18 398
632 000	Landkreis Hersfeld-Rotenburg	71.12.3	•	•	•	•
632 000	Landkreis Hersfeld-Rotenburg	71.12.9	19	10 073	1	10 074
632 000	Landkreis Hersfeld-Rotenburg	71.2	6	1 953	—	1 953
632 000	Landkreis Hersfeld-Rotenburg	72	•	•	•	•
632 000	Landkreis Hersfeld-Rotenburg	72.1	•	•	•	•
632 000	Landkreis Hersfeld-Rotenburg	72.11	—	—	—	—
632 000	Landkreis Hersfeld-Rotenburg	72.19	•	•	•	•
632 000	Landkreis Hersfeld-Rotenburg	72.2	—	—	—	—
632 000	Landkreis Hersfeld-Rotenburg	73	21	6 396	48	6 444
632 000	Landkreis Hersfeld-Rotenburg	73.1	•	•	•	•
632 000	Landkreis Hersfeld-Rotenburg	73.11	19	6 226	48	6 274
632 000	Landkreis Hersfeld-Rotenburg	73.12	•	•	•	•
632 000	Landkreis Hersfeld-Rotenburg	73.2	•	•	•	•
632 000	Landkreis Hersfeld-Rotenburg	74	25	2 883	4	2 888
632 000	Landkreis Hersfeld-Rotenburg	74.1	5	802	2	804
632 000	Landkreis Hersfeld-Rotenburg	74.10.1	•	•	•	•
632 000	Landkreis Hersfeld-Rotenburg	74.10.2	•	•	•	•
632 000	Landkreis Hersfeld-Rotenburg	74.10.3	•	•	•	•
632 000	Landkreis Hersfeld-Rotenburg	74.2	•	•	•	•
632 000	Landkreis Hersfeld-Rotenburg	74.20.1	•	•	•	•
632 000	Landkreis Hersfeld-Rotenburg	74.20.2	—	—	—	—
632 000	Landkreis Hersfeld-Rotenburg	74.3	•	•	•	•
632 000	Landkreis Hersfeld-Rotenburg	74.30.1	•	•	•	•

6. Umsatzsteuerpflichtige und steuerbarer Umsatz in Hessen 2021 nach Verwaltungsbezirken und wirtschaftlicher Gliederung

AGS	Regierungsbezirk Kreisfreie Stadt Landkreis	WZ 2008	Steuer- pflichtige	Steuerbarer Umsatz		
			Anzahl	Lieferungen und Leistungen	inner- gemein- schaftliche Erwerbe	insgesamt
				1 000 Euro		
632 000	Landkreis Hersfeld-Rotenburg	74.30.2	•	•	•	•
632 000	Landkreis Hersfeld-Rotenburg	74.9	14	1 789	—	1 789
632 000	Landkreis Hersfeld-Rotenburg	75	•	•	•	•
632 000	Landkreis Hersfeld-Rotenburg	75.00.1	•	•	•	•
632 000	Landkreis Hersfeld-Rotenburg	75.00.9	•	•	•	•
632 000	Landkreis Hersfeld-Rotenburg	N	168	115 177	382	115 559
632 000	Landkreis Hersfeld-Rotenburg	77	30	31 657	27	31 685
632 000	Landkreis Hersfeld-Rotenburg	77.1	5	682	•	•
632 000	Landkreis Hersfeld-Rotenburg	77.11	•	•	•	•
632 000	Landkreis Hersfeld-Rotenburg	77.12	•	•	•	•
632 000	Landkreis Hersfeld-Rotenburg	77.2	4	950	•	•
632 000	Landkreis Hersfeld-Rotenburg	77.21	•	•	•	•
632 000	Landkreis Hersfeld-Rotenburg	77.22	—	—	—	—
632 000	Landkreis Hersfeld-Rotenburg	77.29	•	•	•	•
632 000	Landkreis Hersfeld-Rotenburg	77.3	21	30 025	19	30 044
632 000	Landkreis Hersfeld-Rotenburg	77.31	3	180	•	•
632 000	Landkreis Hersfeld-Rotenburg	77.32	8	5 066	13	5 079
632 000	Landkreis Hersfeld-Rotenburg	77.33	—	—	—	—
632 000	Landkreis Hersfeld-Rotenburg	77.34	•	•	•	•
632 000	Landkreis Hersfeld-Rotenburg	77.35	—	—	—	—
632 000	Landkreis Hersfeld-Rotenburg	77.39	•	•	•	•
632 000	Landkreis Hersfeld-Rotenburg	77.4	—	—	—	—
632 000	Landkreis Hersfeld-Rotenburg	78	9	13 168	2	13 170
632 000	Landkreis Hersfeld-Rotenburg	78.1	•	•	•	•
632 000	Landkreis Hersfeld-Rotenburg	78.2	•	•	•	•
632 000	Landkreis Hersfeld-Rotenburg	78.3	•	•	•	•
632 000	Landkreis Hersfeld-Rotenburg	79	9	1 419	—	1 419
632 000	Landkreis Hersfeld-Rotenburg	79.1	•	•	•	•
632 000	Landkreis Hersfeld-Rotenburg	79.11	7	1 010	—	1 010
632 000	Landkreis Hersfeld-Rotenburg	79.12	•	•	•	•
632 000	Landkreis Hersfeld-Rotenburg	79.9	•	•	•	•
632 000	Landkreis Hersfeld-Rotenburg	80	6	10 925	12	10 938
632 000	Landkreis Hersfeld-Rotenburg	80.1	•	•	•	•
632 000	Landkreis Hersfeld-Rotenburg	80.2	•	•	•	•
632 000	Landkreis Hersfeld-Rotenburg	80.3	—	—	—	—
632 000	Landkreis Hersfeld-Rotenburg	81	91	46 215	280	46 495
632 000	Landkreis Hersfeld-Rotenburg	81.1	28	6 195	29	6 225
632 000	Landkreis Hersfeld-Rotenburg	81.2	32	28 704	8	28 712
632 000	Landkreis Hersfeld-Rotenburg	81.21	7	24 218	•	•
632 000	Landkreis Hersfeld-Rotenburg	81.22	20	3 844	•	•
632 000	Landkreis Hersfeld-Rotenburg	81.22.1	•	•	•	•
632 000	Landkreis Hersfeld-Rotenburg	81.22.9	•	•	•	•
632 000	Landkreis Hersfeld-Rotenburg	81.29	5	642	•	•
632 000	Landkreis Hersfeld-Rotenburg	81.29.1	—	—	—	—
632 000	Landkreis Hersfeld-Rotenburg	81.29.2	•	•	•	•
632 000	Landkreis Hersfeld-Rotenburg	81.29.9	•	•	•	•
632 000	Landkreis Hersfeld-Rotenburg	81.3	31	11 315	242	11 558
632 000	Landkreis Hersfeld-Rotenburg	81.30.1	•	•	•	•
632 000	Landkreis Hersfeld-Rotenburg	81.30.9	•	•	•	•
632 000	Landkreis Hersfeld-Rotenburg	82	23	11 792	60	11 853
632 000	Landkreis Hersfeld-Rotenburg	82.1	•	•	•	•
632 000	Landkreis Hersfeld-Rotenburg	82.11	4	257	•	•
632 000	Landkreis Hersfeld-Rotenburg	82.19	•	•	•	•
632 000	Landkreis Hersfeld-Rotenburg	82.2	•	•	•	•

6. Umsatzsteuerpflichtige und steuerbarer Umsatz in Hessen 2021 nach Verwaltungsbezirken und wirtschaftlicher Gliederung

AGS	Regierungsbezirk Kreisfreie Stadt Landkreis	WZ 2008	Steuer- pflichtige	Steuerbarer Umsatz		
				Lieferungen und Leistungen	inner- gemein- schaftliche Erwerbe	insgesamt
			Anzahl	1 000 Euro		
632 000	Landkreis Hersfeld-Rotenburg	82.3	—	—	—	—
632 000	Landkreis Hersfeld-Rotenburg	82.9	16	11 256	42	11 297
632 000	Landkreis Hersfeld-Rotenburg	82.91	—	—	—	—
632 000	Landkreis Hersfeld-Rotenburg	82.91.1	—	—	—	—
632 000	Landkreis Hersfeld-Rotenburg	82.91.2	—	—	—	—
632 000	Landkreis Hersfeld-Rotenburg	82.92	—	—	—	—
632 000	Landkreis Hersfeld-Rotenburg	82.99	16	11 256	42	11 297
632 000	Landkreis Hersfeld-Rotenburg	82.99.1	•	•	•	•
632 000	Landkreis Hersfeld-Rotenburg	82.99.9	•	•	•	•
632 000	Landkreis Hersfeld-Rotenburg	O	—	—	—	—
632 000	Landkreis Hersfeld-Rotenburg	P	36	12 497	12	12 509
632 000	Landkreis Hersfeld-Rotenburg	85	36	12 497	12	12 509
632 000	Landkreis Hersfeld-Rotenburg	85.1	—	—	—	—
632 000	Landkreis Hersfeld-Rotenburg	85.2	—	—	—	—
632 000	Landkreis Hersfeld-Rotenburg	85.3	4	713	•	•
632 000	Landkreis Hersfeld-Rotenburg	85.31	—	—	—	—
632 000	Landkreis Hersfeld-Rotenburg	85.32	4	713	•	•
632 000	Landkreis Hersfeld-Rotenburg	85.4	—	—	—	—
632 000	Landkreis Hersfeld-Rotenburg	85.41	—	—	—	—
632 000	Landkreis Hersfeld-Rotenburg	85.42	—	—	—	—
632 000	Landkreis Hersfeld-Rotenburg	85.42.1	—	—	—	—
632 000	Landkreis Hersfeld-Rotenburg	85.42.2	—	—	—	—
632 000	Landkreis Hersfeld-Rotenburg	85.42.3	—	—	—	—
632 000	Landkreis Hersfeld-Rotenburg	85.42.4	—	—	—	—
632 000	Landkreis Hersfeld-Rotenburg	85.5	32	11 783	•	•
632 000	Landkreis Hersfeld-Rotenburg	85.51	•	•	•	•
632 000	Landkreis Hersfeld-Rotenburg	85.52	•	•	•	•
632 000	Landkreis Hersfeld-Rotenburg	85.53	13	3 007	2	3 009
632 000	Landkreis Hersfeld-Rotenburg	85.59	7	7 382	3	7 384
632 000	Landkreis Hersfeld-Rotenburg	85.59.1	—	—	—	—
632 000	Landkreis Hersfeld-Rotenburg	85.59.2	•	•	•	•
632 000	Landkreis Hersfeld-Rotenburg	85.59.9	•	•	•	•
632 000	Landkreis Hersfeld-Rotenburg	85.6	—	—	—	—
632 000	Landkreis Hersfeld-Rotenburg	Q	47	29 134	399	29 533
632 000	Landkreis Hersfeld-Rotenburg	86	40	25 157	393	25 550
632 000	Landkreis Hersfeld-Rotenburg	86.1	•	•	•	•
632 000	Landkreis Hersfeld-Rotenburg	86.10.1	•	•	•	•
632 000	Landkreis Hersfeld-Rotenburg	86.10.2	—	—	—	—
632 000	Landkreis Hersfeld-Rotenburg	86.10.3	•	•	•	•
632 000	Landkreis Hersfeld-Rotenburg	86.2	19	9 241	3	9 244
632 000	Landkreis Hersfeld-Rotenburg	86.21	•	•	•	•
632 000	Landkreis Hersfeld-Rotenburg	86.22	•	•	•	•
632 000	Landkreis Hersfeld-Rotenburg	86.23	14	8 915	3	8 917
632 000	Landkreis Hersfeld-Rotenburg	86.9	•	•	•	•
632 000	Landkreis Hersfeld-Rotenburg	86.90.1	•	•	•	•
632 000	Landkreis Hersfeld-Rotenburg	86.90.2	•	•	•	•
632 000	Landkreis Hersfeld-Rotenburg	86.90.3	•	•	•	•
632 000	Landkreis Hersfeld-Rotenburg	86.90.9	14	3 218	2	3 220
632 000	Landkreis Hersfeld-Rotenburg	87	•	•	•	•
632 000	Landkreis Hersfeld-Rotenburg	87.1	•	•	•	•
632 000	Landkreis Hersfeld-Rotenburg	87.2	—	—	—	—
632 000	Landkreis Hersfeld-Rotenburg	87.3	—	—	—	—
632 000	Landkreis Hersfeld-Rotenburg	87.9	—	—	—	—
632 000	Landkreis Hersfeld-Rotenburg	88	•	•	•	•

6. Umsatzsteuerpflichtige und steuerbarer Umsatz in Hessen 2021 nach Verwaltungsbezirken und wirtschaftlicher Gliederung

AGS	Regierungsbezirk Kreisfreie Stadt Landkreis	WZ 2008	Steuer- pflichtige	Steuerbarer Umsatz		
				Lieferungen und Leistungen	inner- gemein- schaftliche Erwerbe	insgesamt
			Anzahl	1 000 Euro		
632 000	Landkreis Hersfeld-Rotenburg	88.1	•	•	•	•
632 000	Landkreis Hersfeld-Rotenburg	88.10.1	—	—	—	—
632 000	Landkreis Hersfeld-Rotenburg	88.10.2	•	•	•	•
632 000	Landkreis Hersfeld-Rotenburg	88.9	3	881	•	•
632 000	Landkreis Hersfeld-Rotenburg	88.91	—	—	—	—
632 000	Landkreis Hersfeld-Rotenburg	88.99	3	881	•	•
632 000	Landkreis Hersfeld-Rotenburg	R	•	•	•	•
632 000	Landkreis Hersfeld-Rotenburg	90	•	•	•	•
632 000	Landkreis Hersfeld-Rotenburg	90.01	4	696	1	697
632 000	Landkreis Hersfeld-Rotenburg	90.01.1	•	•	•	•
632 000	Landkreis Hersfeld-Rotenburg	90.01.2	—	—	—	—
632 000	Landkreis Hersfeld-Rotenburg	90.01.3	•	•	•	•
632 000	Landkreis Hersfeld-Rotenburg	90.01.4	•	•	•	•
632 000	Landkreis Hersfeld-Rotenburg	90.02	—	—	—	—
632 000	Landkreis Hersfeld-Rotenburg	90.03	4	238	—	239
632 000	Landkreis Hersfeld-Rotenburg	90.03.1	—	—	—	—
632 000	Landkreis Hersfeld-Rotenburg	90.03.2	—	—	—	—
632 000	Landkreis Hersfeld-Rotenburg	90.03.3	•	•	•	•
632 000	Landkreis Hersfeld-Rotenburg	90.03.4	—	—	—	—
632 000	Landkreis Hersfeld-Rotenburg	90.03.5	•	•	•	•
632 000	Landkreis Hersfeld-Rotenburg	90.04	•	•	•	•
632 000	Landkreis Hersfeld-Rotenburg	90.04.1	•	•	•	•
632 000	Landkreis Hersfeld-Rotenburg	90.04.2	—	—	—	—
632 000	Landkreis Hersfeld-Rotenburg	90.04.3	—	—	—	—
632 000	Landkreis Hersfeld-Rotenburg	91	—	—	—	—
632 000	Landkreis Hersfeld-Rotenburg	91.01	—	—	—	—
632 000	Landkreis Hersfeld-Rotenburg	91.02	—	—	—	—
632 000	Landkreis Hersfeld-Rotenburg	91.03	—	—	—	—
632 000	Landkreis Hersfeld-Rotenburg	91.04	—	—	—	—
632 000	Landkreis Hersfeld-Rotenburg	92	11	1 923	5	1 927
632 000	Landkreis Hersfeld-Rotenburg	92.00.1	7	1 438	•	•
632 000	Landkreis Hersfeld-Rotenburg	92.00.2	—	—	—	—
632 000	Landkreis Hersfeld-Rotenburg	92.00.3	4	484	•	•
632 000	Landkreis Hersfeld-Rotenburg	93	27	4 192	33	4 224
632 000	Landkreis Hersfeld-Rotenburg	93.1	21	3 419	13	3 432
632 000	Landkreis Hersfeld-Rotenburg	93.11	6	1 652	•	•
632 000	Landkreis Hersfeld-Rotenburg	93.12	3	296	•	•
632 000	Landkreis Hersfeld-Rotenburg	93.13	7	1 057	12	1 069
632 000	Landkreis Hersfeld-Rotenburg	93.19	5	415	•	•
632 000	Landkreis Hersfeld-Rotenburg	93.2	6	772	20	792
632 000	Landkreis Hersfeld-Rotenburg	93.21	•	•	•	•
632 000	Landkreis Hersfeld-Rotenburg	93.29	•	•	•	•
632 000	Landkreis Hersfeld-Rotenburg	S	143	21 407	397	21 804
632 000	Landkreis Hersfeld-Rotenburg	94	6	1 420	310	1 730
632 000	Landkreis Hersfeld-Rotenburg	94.1	•	•	•	•
632 000	Landkreis Hersfeld-Rotenburg	94.11	•	•	•	•
632 000	Landkreis Hersfeld-Rotenburg	94.12	•	•	•	•
632 000	Landkreis Hersfeld-Rotenburg	94.2	—	—	—	—
632 000	Landkreis Hersfeld-Rotenburg	94.9	•	•	•	•
632 000	Landkreis Hersfeld-Rotenburg	94.91	—	—	—	—
632 000	Landkreis Hersfeld-Rotenburg	94.92	—	—	—	—
632 000	Landkreis Hersfeld-Rotenburg	94.99	•	•	•	•
632 000	Landkreis Hersfeld-Rotenburg	94.99.1	3	84	•	•
632 000	Landkreis Hersfeld-Rotenburg	94.99.2	—	—	—	—

6. Umsatzsteuerpflichtige und steuerbarer Umsatz in Hessen 2021 nach Verwaltungsbezirken und wirtschaftlicher Gliederung

AGS	Regierungsbezirk Kreisfreie Stadt Landkreis	WZ 2008	Steuer- pflichtige	Steuerbarer Umsatz		
				Lieferungen und Leistungen	inner- gemein- schaftliche Erwerbe	insgesamt
			Anzahl	1 000 Euro		
632 000	Landkreis Hersfeld-Rotenburg	94.99.3	—	—	—	—
632 000	Landkreis Hersfeld-Rotenburg	94.99.4	—	—	—	—
632 000	Landkreis Hersfeld-Rotenburg	94.99.9	•	•	•	•
632 000	Landkreis Hersfeld-Rotenburg	95	10	765	7	772
632 000	Landkreis Hersfeld-Rotenburg	95.1	•	•	•	•
632 000	Landkreis Hersfeld-Rotenburg	95.11	•	•	•	•
632 000	Landkreis Hersfeld-Rotenburg	95.12	—	—	—	—
632 000	Landkreis Hersfeld-Rotenburg	95.2	•	•	•	•
632 000	Landkreis Hersfeld-Rotenburg	95.21	—	—	—	—
632 000	Landkreis Hersfeld-Rotenburg	95.22	•	•	•	•
632 000	Landkreis Hersfeld-Rotenburg	95.23	•	•	•	•
632 000	Landkreis Hersfeld-Rotenburg	95.24	•	•	•	•
632 000	Landkreis Hersfeld-Rotenburg	95.25	—	—	—	—
632 000	Landkreis Hersfeld-Rotenburg	95.29	6	363	7	370
632 000	Landkreis Hersfeld-Rotenburg	96	127	19 222	80	19 302
632 000	Landkreis Hersfeld-Rotenburg	96.01	•	•	•	•
632 000	Landkreis Hersfeld-Rotenburg	96.02	97	8 221	34	8 255
632 000	Landkreis Hersfeld-Rotenburg	96.02.1	79	7 424	23	7 447
632 000	Landkreis Hersfeld-Rotenburg	96.02.2	18	797	12	808
632 000	Landkreis Hersfeld-Rotenburg	96.03	5	1 596	—	1 596
632 000	Landkreis Hersfeld-Rotenburg	96.03.1	5	1 596	—	1 596
632 000	Landkreis Hersfeld-Rotenburg	96.03.2	—	—	—	—
632 000	Landkreis Hersfeld-Rotenburg	96.04	•	•	•	•
632 000	Landkreis Hersfeld-Rotenburg	96.09	18	1 168	12	1 180
633 000	Landkreis Kassel	A - S	6 563	9 312 611	504 131	9 816 743
633 000	Landkreis Kassel	A	260	88 357	1 017	89 375
633 000	Landkreis Kassel	01	236	79 702	769	80 471
633 000	Landkreis Kassel	01.1	43	10 752	4	10 757
633 000	Landkreis Kassel	01.11	39	9 189	•	•
633 000	Landkreis Kassel	01.12	—	—	—	—
633 000	Landkreis Kassel	01.13	•	•	•	•
633 000	Landkreis Kassel	01.13.1	•	•	•	•
633 000	Landkreis Kassel	01.13.2	•	•	•	•
633 000	Landkreis Kassel	01.14	—	—	—	—
633 000	Landkreis Kassel	01.15	—	—	—	—
633 000	Landkreis Kassel	01.16	—	—	—	—
633 000	Landkreis Kassel	01.19	•	•	•	•
633 000	Landkreis Kassel	01.19.1	•	•	•	•
633 000	Landkreis Kassel	01.19.2	—	—	—	—
633 000	Landkreis Kassel	01.19.9	—	—	—	—
633 000	Landkreis Kassel	01.2	•	•	•	•
633 000	Landkreis Kassel	01.21	—	—	—	—
633 000	Landkreis Kassel	01.22	—	—	—	—
633 000	Landkreis Kassel	01.23	—	—	—	—
633 000	Landkreis Kassel	01.24	—	—	—	—
633 000	Landkreis Kassel	01.25	•	•	•	•
633 000	Landkreis Kassel	01.25.1	•	•	•	•
633 000	Landkreis Kassel	01.25.9	—	—	—	—
633 000	Landkreis Kassel	01.26	—	—	—	—
633 000	Landkreis Kassel	01.27	—	—	—	—
633 000	Landkreis Kassel	01.28	—	—	—	—
633 000	Landkreis Kassel	01.29	—	—	—	—
633 000	Landkreis Kassel	01.3	3	1 825	216	2 042
633 000	Landkreis Kassel	01.30.1	•	•	•	•

**6. Umsatzsteuerpflichtige und steuerbarer Umsatz in Hessen 2021 nach
Verwaltungsbezirken und wirtschaftlicher Gliederung**

AGS	Regierungsbezirk Kreisfreie Stadt Landkreis	WZ 2008	Steuer- pflichtige	Steuerbarer Umsatz		
				Lieferungen und Leistungen	inner- gemein- schaftliche Erwerbe	insgesamt
			Anzahl	1 000 Euro		
633 000	Landkreis Kassel	01.30.2
633 000	Landkreis Kassel	01.4	21	25 945	114	26 059
633 000	Landkreis Kassel	01.41
633 000	Landkreis Kassel	01.42
633 000	Landkreis Kassel	01.43	3	1 423	.	.
633 000	Landkreis Kassel	01.44	—	—	—	—
633 000	Landkreis Kassel	01.45	4	132	.	.
633 000	Landkreis Kassel	01.46	5	1 725	2	1 727
633 000	Landkreis Kassel	01.47	6	19 653	110	19 763
633 000	Landkreis Kassel	01.49
633 000	Landkreis Kassel	01.5	132	32 602	353	32 955
633 000	Landkreis Kassel	01.6
633 000	Landkreis Kassel	01.61	18	4 622	5	4 627
633 000	Landkreis Kassel	01.62	15	2 783	31	2 815
633 000	Landkreis Kassel	01.63	—	—	—	—
633 000	Landkreis Kassel	01.64
633 000	Landkreis Kassel	01.7	—	—	—	—
633 000	Landkreis Kassel	02	21	8 137	141	8 277
633 000	Landkreis Kassel	02.1	—	—	—	—
633 000	Landkreis Kassel	02.2	7	3 138	.	.
633 000	Landkreis Kassel	02.3	—	—	—	—
633 000	Landkreis Kassel	02.4	14	4 999	.	.
633 000	Landkreis Kassel	03	3	519	107	626
633 000	Landkreis Kassel	03.1
633 000	Landkreis Kassel	03.11	—	—	—	—
633 000	Landkreis Kassel	03.12
633 000	Landkreis Kassel	03.2
633 000	Landkreis Kassel	03.21	—	—	—	—
633 000	Landkreis Kassel	03.22
633 000	Landkreis Kassel	B
633 000	Landkreis Kassel	05	—	—	—	—
633 000	Landkreis Kassel	05.1	—	—	—	—
633 000	Landkreis Kassel	05.2	—	—	—	—
633 000	Landkreis Kassel	06	—	—	—	—
633 000	Landkreis Kassel	06.1	—	—	—	—
633 000	Landkreis Kassel	06.2	—	—	—	—
633 000	Landkreis Kassel	07	—	—	—	—
633 000	Landkreis Kassel	07.1	—	—	—	—
633 000	Landkreis Kassel	07.2	—	—	—	—
633 000	Landkreis Kassel	07.21	—	—	—	—
633 000	Landkreis Kassel	07.29	—	—	—	—
633 000	Landkreis Kassel	08
633 000	Landkreis Kassel	08.1
633 000	Landkreis Kassel	08.11	4	3 971	42	4 014
633 000	Landkreis Kassel	08.12
633 000	Landkreis Kassel	08.9	—	—	—	—
633 000	Landkreis Kassel	08.91	—	—	—	—
633 000	Landkreis Kassel	08.92	—	—	—	—
633 000	Landkreis Kassel	08.93	—	—	—	—
633 000	Landkreis Kassel	08.99	—	—	—	—
633 000	Landkreis Kassel	09	—	—	—	—
633 000	Landkreis Kassel	09.1	—	—	—	—
633 000	Landkreis Kassel	09.9	—	—	—	—
633 000	Landkreis Kassel	C	574	1 837 145	197 877	2 035 022

6. Umsatzsteuerpflichtige und steuerbarer Umsatz in Hessen 2021 nach Verwaltungsbezirken und wirtschaftlicher Gliederung

AGS	Regierungsbezirk Kreisfreie Stadt Landkreis	WZ 2008	Steuer- pflichtige	Steuerbarer Umsatz		
				Lieferungen und Leistungen	inner- gemein- schaftliche Erwerbe	insgesamt
			Anzahl	1 000 Euro		
633 000	Landkreis Kassel	10	85	107 320	1 892	109 212
633 000	Landkreis Kassel	10.1	40	52 780	114	52 893
633 000	Landkreis Kassel	10.11
633 000	Landkreis Kassel	10.12	—	—	—	—
633 000	Landkreis Kassel	10.13
633 000	Landkreis Kassel	10.2
633 000	Landkreis Kassel	10.3
633 000	Landkreis Kassel	10.31
633 000	Landkreis Kassel	10.32
633 000	Landkreis Kassel	10.39
633 000	Landkreis Kassel	10.4	—	—	—	—
633 000	Landkreis Kassel	10.41	—	—	—	—
633 000	Landkreis Kassel	10.42	—	—	—	—
633 000	Landkreis Kassel	10.5
633 000	Landkreis Kassel	10.51	—	—	—	—
633 000	Landkreis Kassel	10.52
633 000	Landkreis Kassel	10.6
633 000	Landkreis Kassel	10.61
633 000	Landkreis Kassel	10.62	—	—	—	—
633 000	Landkreis Kassel	10.7	30	39 178	17	39 196
633 000	Landkreis Kassel	10.71
633 000	Landkreis Kassel	10.72	—	—	—	—
633 000	Landkreis Kassel	10.73
633 000	Landkreis Kassel	10.8	7	635	.	.
633 000	Landkreis Kassel	10.81	—	—	—	—
633 000	Landkreis Kassel	10.82
633 000	Landkreis Kassel	10.83	—	—	—	—
633 000	Landkreis Kassel	10.84	—	—	—	—
633 000	Landkreis Kassel	10.85	3	344	.	.
633 000	Landkreis Kassel	10.86	—	—	—	—
633 000	Landkreis Kassel	10.89
633 000	Landkreis Kassel	10.9
633 000	Landkreis Kassel	10.91
633 000	Landkreis Kassel	10.92
633 000	Landkreis Kassel	11	6	5 266	33	5 299
633 000	Landkreis Kassel	11.01
633 000	Landkreis Kassel	11.02	—	—	—	—
633 000	Landkreis Kassel	11.03	—	—	—	—
633 000	Landkreis Kassel	11.04	—	—	—	—
633 000	Landkreis Kassel	11.05
633 000	Landkreis Kassel	11.06	—	—	—	—
633 000	Landkreis Kassel	11.07	—	—	—	—
633 000	Landkreis Kassel	12	—	—	—	—
633 000	Landkreis Kassel	13
633 000	Landkreis Kassel	13.1	—	—	—	—
633 000	Landkreis Kassel	13.2
633 000	Landkreis Kassel	13.3	5	501	2	503
633 000	Landkreis Kassel	13.9
633 000	Landkreis Kassel	13.91	—	—	—	—
633 000	Landkreis Kassel	13.92
633 000	Landkreis Kassel	13.93
633 000	Landkreis Kassel	13.94	—	—	—	—
633 000	Landkreis Kassel	13.95	—	—	—	—
633 000	Landkreis Kassel	13.96

**6. Umsatzsteuerpflichtige und steuerbarer Umsatz in Hessen 2021 nach
Verwaltungsbezirken und wirtschaftlicher Gliederung**

AGS	Regierungsbezirk Kreisfreie Stadt Landkreis	WZ 2008	Steuer- pflichtige	Steuerbarer Umsatz		
				Lieferungen und Leistungen	inner- gemein- schaftliche Erwerbe	insgesamt
			Anzahl	1 000 Euro		
633 000	Landkreis Kassel	13.99	•	•	•	•
633 000	Landkreis Kassel	14	8	777	117	894
633 000	Landkreis Kassel	14.1	8	777	117	894
633 000	Landkreis Kassel	14.11	•	•	•	•
633 000	Landkreis Kassel	14.12	—	—	—	—
633 000	Landkreis Kassel	14.13	•	•	•	•
633 000	Landkreis Kassel	14.14	—	—	—	—
633 000	Landkreis Kassel	14.19	5	644	116	760
633 000	Landkreis Kassel	14.2	—	—	—	—
633 000	Landkreis Kassel	14.3	—	—	—	—
633 000	Landkreis Kassel	14.31	—	—	—	—
633 000	Landkreis Kassel	14.39	—	—	—	—
633 000	Landkreis Kassel	15	•	•	•	•
633 000	Landkreis Kassel	15.1	•	•	•	•
633 000	Landkreis Kassel	15.11	—	—	—	—
633 000	Landkreis Kassel	15.12	•	•	•	•
633 000	Landkreis Kassel	15.2	—	—	—	—
633 000	Landkreis Kassel	16	56	32 355	601	32 956
633 000	Landkreis Kassel	16.1	17	11 447	12	11 458
633 000	Landkreis Kassel	16.2	39	20 909	589	21 498
633 000	Landkreis Kassel	16.21	•	•	•	•
633 000	Landkreis Kassel	16.22	—	—	—	—
633 000	Landkreis Kassel	16.23	26	10 909	214	11 124
633 000	Landkreis Kassel	16.24	6	6 215	371	6 586
633 000	Landkreis Kassel	16.29	•	•	•	•
633 000	Landkreis Kassel	17	•	•	•	•
633 000	Landkreis Kassel	17.1	—	—	—	—
633 000	Landkreis Kassel	17.11	—	—	—	—
633 000	Landkreis Kassel	17.12	—	—	—	—
633 000	Landkreis Kassel	17.2	•	•	•	•
633 000	Landkreis Kassel	17.21	•	•	•	•
633 000	Landkreis Kassel	17.22	—	—	—	—
633 000	Landkreis Kassel	17.23	•	•	•	•
633 000	Landkreis Kassel	17.24	•	•	•	•
633 000	Landkreis Kassel	17.29	—	—	—	—
633 000	Landkreis Kassel	18	25	31 711	410	32 122
633 000	Landkreis Kassel	18.1	•	•	•	•
633 000	Landkreis Kassel	18.11	•	•	•	•
633 000	Landkreis Kassel	18.12	16	25 123	•	•
633 000	Landkreis Kassel	18.13	3	178	•	•
633 000	Landkreis Kassel	18.14	•	•	•	•
633 000	Landkreis Kassel	18.2	•	•	•	•
633 000	Landkreis Kassel	19	—	—	—	—
633 000	Landkreis Kassel	19.1	—	—	—	—
633 000	Landkreis Kassel	19.2	—	—	—	—
633 000	Landkreis Kassel	20	11	66 360	2 962	69 322
633 000	Landkreis Kassel	20.1	•	•	•	•
633 000	Landkreis Kassel	20.11	—	—	—	—
633 000	Landkreis Kassel	20.12	—	—	—	—
633 000	Landkreis Kassel	20.13	•	•	•	•
633 000	Landkreis Kassel	20.14	—	—	—	—
633 000	Landkreis Kassel	20.15	—	—	—	—
633 000	Landkreis Kassel	20.16	•	•	•	•
633 000	Landkreis Kassel	20.17	—	—	—	—

6. Umsatzsteuerpflichtige und steuerbarer Umsatz in Hessen 2021 nach Verwaltungsbezirken und wirtschaftlicher Gliederung

AGS	Regierungsbezirk Kreisfreie Stadt Landkreis	WZ 2008	Steuer- pflichtige	Steuerbarer Umsatz		
				Lieferungen und Leistungen	inner- gemein- schaftliche Erwerbe	insgesamt
			Anzahl	1 000 Euro		
633 000	Landkreis Kassel	20.2
633 000	Landkreis Kassel	20.3
633 000	Landkreis Kassel	20.4	3	720	.	.
633 000	Landkreis Kassel	20.41	—	—	—	—
633 000	Landkreis Kassel	20.42	3	720	.	.
633 000	Landkreis Kassel	20.5	—	—	—	—
633 000	Landkreis Kassel	20.51	—	—	—	—
633 000	Landkreis Kassel	20.52	—	—	—	—
633 000	Landkreis Kassel	20.53	—	—	—	—
633 000	Landkreis Kassel	20.59	—	—	—	—
633 000	Landkreis Kassel	20.6	—	—	—	—
633 000	Landkreis Kassel	21	—	—	—	—
633 000	Landkreis Kassel	21.1	—	—	—	—
633 000	Landkreis Kassel	21.2	—	—	—	—
633 000	Landkreis Kassel	22	18	117 139	24 967	142 106
633 000	Landkreis Kassel	22.1
633 000	Landkreis Kassel	22.11
633 000	Landkreis Kassel	22.19	—	—	—	—
633 000	Landkreis Kassel	22.2
633 000	Landkreis Kassel	22.21	7	110 102	24 863	134 965
633 000	Landkreis Kassel	22.22	—	—	—	—
633 000	Landkreis Kassel	22.23	5	2 959	3	2 962
633 000	Landkreis Kassel	22.29
633 000	Landkreis Kassel	23	34	47 529	2 938	50 468
633 000	Landkreis Kassel	23.1	4	2 401	10	2 412
633 000	Landkreis Kassel	23.11	—	—	—	—
633 000	Landkreis Kassel	23.12
633 000	Landkreis Kassel	23.13	—	—	—	—
633 000	Landkreis Kassel	23.14	—	—	—	—
633 000	Landkreis Kassel	23.19
633 000	Landkreis Kassel	23.2	—	—	—	—
633 000	Landkreis Kassel	23.3
633 000	Landkreis Kassel	23.31	—	—	—	—
633 000	Landkreis Kassel	23.32
633 000	Landkreis Kassel	23.4
633 000	Landkreis Kassel	23.41	—	—	—	—
633 000	Landkreis Kassel	23.42	—	—	—	—
633 000	Landkreis Kassel	23.43
633 000	Landkreis Kassel	23.44	—	—	—	—
633 000	Landkreis Kassel	23.49
633 000	Landkreis Kassel	23.5	—	—	—	—
633 000	Landkreis Kassel	23.51	—	—	—	—
633 000	Landkreis Kassel	23.52	—	—	—	—
633 000	Landkreis Kassel	23.6
633 000	Landkreis Kassel	23.61
633 000	Landkreis Kassel	23.62	—	—	—	—
633 000	Landkreis Kassel	23.63	—	—	—	—
633 000	Landkreis Kassel	23.64	—	—	—	—
633 000	Landkreis Kassel	23.65	—	—	—	—
633 000	Landkreis Kassel	23.69	—	—	—	—
633 000	Landkreis Kassel	23.7	19	6 119	255	6 373
633 000	Landkreis Kassel	23.9
633 000	Landkreis Kassel	23.91
633 000	Landkreis Kassel	23.99

**6. Umsatzsteuerpflichtige und steuerbarer Umsatz in Hessen 2021 nach
Verwaltungsbezirken und wirtschaftlicher Gliederung**

AGS	Regierungsbezirk Kreisfreie Stadt Landkreis	WZ 2008	Steuer- pflichtige	Steuerbarer Umsatz		
				Lieferungen und Leistungen	inner- gemein- schaftliche Erwerbe	insgesamt
			Anzahl	1 000 Euro		
633 000	Landkreis Kassel	24	4	6 857	800	7 657
633 000	Landkreis Kassel	24.1	•	•	•	•
633 000	Landkreis Kassel	24.2	•	•	•	•
633 000	Landkreis Kassel	24.3	—	—	—	—
633 000	Landkreis Kassel	24.31	—	—	—	—
633 000	Landkreis Kassel	24.32	—	—	—	—
633 000	Landkreis Kassel	24.33	—	—	—	—
633 000	Landkreis Kassel	24.34	—	—	—	—
633 000	Landkreis Kassel	24.4	—	—	—	—
633 000	Landkreis Kassel	24.41	—	—	—	—
633 000	Landkreis Kassel	24.42	—	—	—	—
633 000	Landkreis Kassel	24.43	—	—	—	—
633 000	Landkreis Kassel	24.44	—	—	—	—
633 000	Landkreis Kassel	24.45	—	—	—	—
633 000	Landkreis Kassel	24.46	—	—	—	—
633 000	Landkreis Kassel	24.5	•	•	•	•
633 000	Landkreis Kassel	24.51	—	—	—	—
633 000	Landkreis Kassel	24.52	—	—	—	—
633 000	Landkreis Kassel	24.53	•	•	•	•
633 000	Landkreis Kassel	24.54	—	—	—	—
633 000	Landkreis Kassel	25	72	96 916	3 351	100 268
633 000	Landkreis Kassel	25.1	22	34 722	359	35 082
633 000	Landkreis Kassel	25.11	15	19 386	257	19 642
633 000	Landkreis Kassel	25.12	7	15 337	102	15 439
633 000	Landkreis Kassel	25.2	•	•	•	•
633 000	Landkreis Kassel	25.21	—	—	—	—
633 000	Landkreis Kassel	25.29	•	•	•	•
633 000	Landkreis Kassel	25.3	—	—	—	—
633 000	Landkreis Kassel	25.4	—	—	—	—
633 000	Landkreis Kassel	25.5	•	•	•	•
633 000	Landkreis Kassel	25.6	32	33 850	1 967	35 818
633 000	Landkreis Kassel	25.61	5	19 080	2	19 082
633 000	Landkreis Kassel	25.62	27	14 770	1 965	16 736
633 000	Landkreis Kassel	25.7	5	4 884	898	5 783
633 000	Landkreis Kassel	25.71	—	—	—	—
633 000	Landkreis Kassel	25.72	—	—	—	—
633 000	Landkreis Kassel	25.73	5	4 884	898	5 783
633 000	Landkreis Kassel	25.73.1	5	4 884	898	5 783
633 000	Landkreis Kassel	25.73.2	—	—	—	—
633 000	Landkreis Kassel	25.73.3	—	—	—	—
633 000	Landkreis Kassel	25.73.4	—	—	—	—
633 000	Landkreis Kassel	25.73.5	—	—	—	—
633 000	Landkreis Kassel	25.9	7	4 941	120	5 062
633 000	Landkreis Kassel	25.91	—	—	—	—
633 000	Landkreis Kassel	25.92	—	—	—	—
633 000	Landkreis Kassel	25.93	•	•	•	•
633 000	Landkreis Kassel	25.94	—	—	—	—
633 000	Landkreis Kassel	25.99	•	•	•	•
633 000	Landkreis Kassel	26	35	82 933	2 619	85 552
633 000	Landkreis Kassel	26.1	9	13 622	312	13 934
633 000	Landkreis Kassel	26.11	•	•	•	•
633 000	Landkreis Kassel	26.11.1	•	•	•	•
633 000	Landkreis Kassel	26.11.9	6	9 164	60	9 225
633 000	Landkreis Kassel	26.12	•	•	•	•

6. Umsatzsteuerpflichtige und steuerbarer Umsatz in Hessen 2021 nach Verwaltungsbezirken und wirtschaftlicher Gliederung

AGS	Regierungsbezirk Kreisfreie Stadt Landkreis	WZ 2008	Steuer- pflichtige	Steuerbarer Umsatz		
				Lieferungen und Leistungen	inner- gemein- schaftliche Erwerbe	insgesamt
			Anzahl	1 000 Euro		
633 000	Landkreis Kassel	26.2	4	469	11	480
633 000	Landkreis Kassel	26.3
633 000	Landkreis Kassel	26.4	3	297	4	301
633 000	Landkreis Kassel	26.5	14	66 223	2 263	68 486
633 000	Landkreis Kassel	26.51	14	66 223	2 263	68 486
633 000	Landkreis Kassel	26.51.1
633 000	Landkreis Kassel	26.51.2
633 000	Landkreis Kassel	26.51.3	—	—	—	—
633 000	Landkreis Kassel	26.52	—	—	—	—
633 000	Landkreis Kassel	26.6
633 000	Landkreis Kassel	26.7
633 000	Landkreis Kassel	26.8	—	—	—	—
633 000	Landkreis Kassel	27
633 000	Landkreis Kassel	27.1
633 000	Landkreis Kassel	27.11
633 000	Landkreis Kassel	27.12
633 000	Landkreis Kassel	27.2	—	—	—	—
633 000	Landkreis Kassel	27.3
633 000	Landkreis Kassel	27.31	—	—	—	—
633 000	Landkreis Kassel	27.32	—	—	—	—
633 000	Landkreis Kassel	27.33
633 000	Landkreis Kassel	27.4
633 000	Landkreis Kassel	27.5
633 000	Landkreis Kassel	27.51
633 000	Landkreis Kassel	27.52	—	—	—	—
633 000	Landkreis Kassel	27.9	4	2 141	24	2 165
633 000	Landkreis Kassel	28	47	242 946	16 563	259 509
633 000	Landkreis Kassel	28.1	8	87 773	3 043	90 815
633 000	Landkreis Kassel	28.11
633 000	Landkreis Kassel	28.12
633 000	Landkreis Kassel	28.13
633 000	Landkreis Kassel	28.14
633 000	Landkreis Kassel	28.15
633 000	Landkreis Kassel	28.2	16	108 488	12 843	121 331
633 000	Landkreis Kassel	28.21
633 000	Landkreis Kassel	28.21.1	—	—	—	—
633 000	Landkreis Kassel	28.21.9
633 000	Landkreis Kassel	28.22	4	13 475	217	13 692
633 000	Landkreis Kassel	28.23	—	—	—	—
633 000	Landkreis Kassel	28.24
633 000	Landkreis Kassel	28.25
633 000	Landkreis Kassel	28.29
633 000	Landkreis Kassel	28.3	—	—	—	—
633 000	Landkreis Kassel	28.4	6	9 979	50	10 029
633 000	Landkreis Kassel	28.41
633 000	Landkreis Kassel	28.49
633 000	Landkreis Kassel	28.9	17	36 707	627	37 333
633 000	Landkreis Kassel	28.91	—	—	—	—
633 000	Landkreis Kassel	28.92
633 000	Landkreis Kassel	28.92.1
633 000	Landkreis Kassel	28.92.2
633 000	Landkreis Kassel	28.93
633 000	Landkreis Kassel	28.94
633 000	Landkreis Kassel	28.95	—	—	—	—

6. Umsatzsteuerpflichtige und steuerbarer Umsatz in Hessen 2021 nach Verwaltungsbezirken und wirtschaftlicher Gliederung

AGS	Regierungsbezirk Kreisfreie Stadt Landkreis	WZ 2008	Steuer- pflichtige	Steuerbarer Umsatz		
				Lieferungen und Leistungen	inner- gemein- schaftliche Erwerbe	insgesamt
			Anzahl	1 000 Euro		
633 000	Landkreis Kassel	28.96
633 000	Landkreis Kassel	28.99	8	9 042	25	9 067
633 000	Landkreis Kassel	29	18	64 631	462	65 093
633 000	Landkreis Kassel	29.1
633 000	Landkreis Kassel	29.10.1
633 000	Landkreis Kassel	29.10.2	—	—	—	—
633 000	Landkreis Kassel	29.2
633 000	Landkreis Kassel	29.3	10	30 275	47	30 321
633 000	Landkreis Kassel	29.31
633 000	Landkreis Kassel	29.32
633 000	Landkreis Kassel	30
633 000	Landkreis Kassel	30.1
633 000	Landkreis Kassel	30.11	—	—	—	—
633 000	Landkreis Kassel	30.12
633 000	Landkreis Kassel	30.2	—	—	—	—
633 000	Landkreis Kassel	30.20.1	—	—	—	—
633 000	Landkreis Kassel	30.20.2	—	—	—	—
633 000	Landkreis Kassel	30.3
633 000	Landkreis Kassel	30.4	—	—	—	—
633 000	Landkreis Kassel	30.9
633 000	Landkreis Kassel	30.91	—	—	—	—
633 000	Landkreis Kassel	30.92
633 000	Landkreis Kassel	30.99	—	—	—	—
633 000	Landkreis Kassel	31	27	21 401	451	21 851
633 000	Landkreis Kassel	31.01
633 000	Landkreis Kassel	31.02
633 000	Landkreis Kassel	31.03
633 000	Landkreis Kassel	31.09	19	16 464	363	16 828
633 000	Landkreis Kassel	31.09.1
633 000	Landkreis Kassel	31.09.9
633 000	Landkreis Kassel	32	47	25 319	374	25 692
633 000	Landkreis Kassel	32.1	4	1 259	231	1 490
633 000	Landkreis Kassel	32.11	—	—	—	—
633 000	Landkreis Kassel	32.12	4	1 259	231	1 490
633 000	Landkreis Kassel	32.13	—	—	—	—
633 000	Landkreis Kassel	32.2	4	2 069	28	2 097
633 000	Landkreis Kassel	32.3	—	—	—	—
633 000	Landkreis Kassel	32.4
633 000	Landkreis Kassel	32.5	35	18 898	95	18 993
633 000	Landkreis Kassel	32.50.1
633 000	Landkreis Kassel	32.50.2
633 000	Landkreis Kassel	32.50.3
633 000	Landkreis Kassel	32.9
633 000	Landkreis Kassel	32.91	—	—	—	—
633 000	Landkreis Kassel	32.99
633 000	Landkreis Kassel	33	39	79 328	1 442	80 770
633 000	Landkreis Kassel	33.1	28	56 807	1 385	58 192
633 000	Landkreis Kassel	33.11
633 000	Landkreis Kassel	33.12	16	25 988	205	26 192
633 000	Landkreis Kassel	33.13
633 000	Landkreis Kassel	33.14
633 000	Landkreis Kassel	33.15	—	—	—	—
633 000	Landkreis Kassel	33.16
633 000	Landkreis Kassel	33.17	5	3 355	14	3 369

6. Umsatzsteuerpflichtige und steuerbarer Umsatz in Hessen 2021 nach Verwaltungsbezirken und wirtschaftlicher Gliederung

AGS	Regierungsbezirk Kreisfreie Stadt Landkreis	WZ 2008	Steuer- pflichtige	Steuerbarer Umsatz		
				Lieferungen und Leistungen	inner- gemein- schaftliche Erwerbe	insgesamt
			Anzahl	1 000 Euro		
633 000	Landkreis Kassel	33.19
633 000	Landkreis Kassel	33.2	11	22 521	57	22 578
633 000	Landkreis Kassel	D	255	86 822	932	87 754
633 000	Landkreis Kassel	35	255	86 822	932	87 754
633 000	Landkreis Kassel	35.1	232	79 006	913	79 920
633 000	Landkreis Kassel	35.11	227	78 844	913	79 757
633 000	Landkreis Kassel	35.11.1	19	1 589	7	1 596
633 000	Landkreis Kassel	35.11.2	29	29 693	36	29 729
633 000	Landkreis Kassel	35.11.3	179	47 562	871	48 432
633 000	Landkreis Kassel	35.12
633 000	Landkreis Kassel	35.13
633 000	Landkreis Kassel	35.14
633 000	Landkreis Kassel	35.2
633 000	Landkreis Kassel	35.21
633 000	Landkreis Kassel	35.21.1	—	—	—	—
633 000	Landkreis Kassel	35.21.2	14	5 441	3	5 444
633 000	Landkreis Kassel	35.21.3
633 000	Landkreis Kassel	35.22	—	—	—	—
633 000	Landkreis Kassel	35.23	—	—	—	—
633 000	Landkreis Kassel	35.3
633 000	Landkreis Kassel	E	45	67 818	165	67 983
633 000	Landkreis Kassel	36	25	27 206	19	27 225
633 000	Landkreis Kassel	36.00.1
633 000	Landkreis Kassel	36.00.2
633 000	Landkreis Kassel	36.00.3
633 000	Landkreis Kassel	37	3	9 082	1	9 083
633 000	Landkreis Kassel	37.00.1	3	9 082	1	9 083
633 000	Landkreis Kassel	37.00.2	—	—	—	—
633 000	Landkreis Kassel	38	17	31 530	145	31 676
633 000	Landkreis Kassel	38.1	9	16 614	—	16 614
633 000	Landkreis Kassel	38.11	9	16 614	—	16 614
633 000	Landkreis Kassel	38.12	—	—	—	—
633 000	Landkreis Kassel	38.2
633 000	Landkreis Kassel	38.21
633 000	Landkreis Kassel	38.22	—	—	—	—
633 000	Landkreis Kassel	38.3
633 000	Landkreis Kassel	38.31
633 000	Landkreis Kassel	38.32
633 000	Landkreis Kassel	39	—	—	—	—
633 000	Landkreis Kassel	F	871	456 423	5 286	461 709
633 000	Landkreis Kassel	41	68	70 121	905	71 026
633 000	Landkreis Kassel	41.1	4	4 047	.	.
633 000	Landkreis Kassel	41.10.1	—	—	—	—
633 000	Landkreis Kassel	41.10.2	—	—	—	—
633 000	Landkreis Kassel	41.10.3	4	4 047	.	.
633 000	Landkreis Kassel	41.2	64	66 074	.	.
633 000	Landkreis Kassel	41.20.1
633 000	Landkreis Kassel	41.20.2
633 000	Landkreis Kassel	42	15	24 295	45	24 340
633 000	Landkreis Kassel	42.1	3	3 558	.	.
633 000	Landkreis Kassel	42.11	3	3 558	.	.
633 000	Landkreis Kassel	42.12	—	—	—	—
633 000	Landkreis Kassel	42.13	—	—	—	—
633 000	Landkreis Kassel	42.2	5	3 773	.	.

6. Umsatzsteuerpflichtige und steuerbarer Umsatz in Hessen 2021 nach Verwaltungsbezirken und wirtschaftlicher Gliederung

AGS	Regierungsbezirk Kreisfreie Stadt Landkreis	WZ 2008	Steuer- pflichtige	Steuerbarer Umsatz		
				Lieferungen und Leistungen	inner- gemein- schaftliche Erwerbe	insgesamt
			Anzahl	1 000 Euro		
633 000	Landkreis Kassel	42.21
633 000	Landkreis Kassel	42.22
633 000	Landkreis Kassel	42.9	7	16 964	36	16 999
633 000	Landkreis Kassel	42.91
633 000	Landkreis Kassel	42.99
633 000	Landkreis Kassel	43	788	362 007	4 337	366 344
633 000	Landkreis Kassel	43.1	28	18 085	33	18 119
633 000	Landkreis Kassel	43.11
633 000	Landkreis Kassel	43.12	20	15 347	19	15 366
633 000	Landkreis Kassel	43.13
633 000	Landkreis Kassel	43.2	291	154 431	2 250	156 681
633 000	Landkreis Kassel	43.21	81	41 838	140	41 978
633 000	Landkreis Kassel	43.22	116	87 154	829	87 983
633 000	Landkreis Kassel	43.29	94	25 439	1 280	26 720
633 000	Landkreis Kassel	43.29.1	66	17 113	732	17 845
633 000	Landkreis Kassel	43.29.9	28	8 326	548	8 874
633 000	Landkreis Kassel	43.3	310	94 434	1 598	96 032
633 000	Landkreis Kassel	43.31	11	6 577	21	6 599
633 000	Landkreis Kassel	43.32	81	23 263	890	24 153
633 000	Landkreis Kassel	43.33	112	25 747	434	26 181
633 000	Landkreis Kassel	43.34	94	36 298	57	36 356
633 000	Landkreis Kassel	43.34.1
633 000	Landkreis Kassel	43.34.2
633 000	Landkreis Kassel	43.39	12	2 549	195	2 744
633 000	Landkreis Kassel	43.9	159	95 056	456	95 512
633 000	Landkreis Kassel	43.91	86	40 784	402	41 186
633 000	Landkreis Kassel	43.91.1	48	22 321	1	22 322
633 000	Landkreis Kassel	43.91.2	38	18 462	401	18 863
633 000	Landkreis Kassel	43.99	73	54 272	54	54 327
633 000	Landkreis Kassel	43.99.1	6	4 314	.	.
633 000	Landkreis Kassel	43.99.2	8	5 819	.	.
633 000	Landkreis Kassel	43.99.9	59	44 139	.	.
633 000	Landkreis Kassel	G	1 331	4 935 470	288 363	5 223 834
633 000	Landkreis Kassel	45	303	3 584 863	235 153	3 820 016
633 000	Landkreis Kassel	45.1
633 000	Landkreis Kassel	45.11	108	342 064	12 984	355 048
633 000	Landkreis Kassel	45.19
633 000	Landkreis Kassel	45.2	94	45 330	541	45 871
633 000	Landkreis Kassel	45.20.1	6	1 725	—	1 725
633 000	Landkreis Kassel	45.20.2
633 000	Landkreis Kassel	45.20.3	77	30 901	103	31 003
633 000	Landkreis Kassel	45.20.4
633 000	Landkreis Kassel	45.3
633 000	Landkreis Kassel	45.31
633 000	Landkreis Kassel	45.32
633 000	Landkreis Kassel	45.4	14	47 294	10 837	58 130
633 000	Landkreis Kassel	46	321	636 290	39 787	676 076
633 000	Landkreis Kassel	46.1	137	45 818	2 361	48 178
633 000	Landkreis Kassel	46.11
633 000	Landkreis Kassel	46.12
633 000	Landkreis Kassel	46.13	13	3 678	535	4 213
633 000	Landkreis Kassel	46.13.1	—	—	—	—
633 000	Landkreis Kassel	46.13.2	13	3 678	535	4 213
633 000	Landkreis Kassel	46.14	30	15 812	222	16 034

6. Umsatzsteuerpflichtige und steuerbarer Umsatz in Hessen 2021 nach Verwaltungsbezirken und wirtschaftlicher Gliederung

AGS	Regierungsbezirk Kreisfreie Stadt Landkreis	WZ 2008	Steuer- pflichtige	Steuerbarer Umsatz		
				Lieferungen und Leistungen	inner- gemein- schaftliche Erwerbe	insgesamt
			Anzahl	1 000 Euro		
633 000	Landkreis Kassel	46.15	16	3 090	1	3 091
633 000	Landkreis Kassel	46.16	10	1 543	34	1 578
633 000	Landkreis Kassel	46.17	5	1 601	167	1 768
633 000	Landkreis Kassel	46.18	41	15 981	1 217	17 197
633 000	Landkreis Kassel	46.18.1
633 000	Landkreis Kassel	46.18.2	—	—	—	—
633 000	Landkreis Kassel	46.18.3	—	—	—	—
633 000	Landkreis Kassel	46.18.4	4	3 549	154	3 703
633 000	Landkreis Kassel	46.18.5
633 000	Landkreis Kassel	46.18.6	—	—	—	—
633 000	Landkreis Kassel	46.18.7
633 000	Landkreis Kassel	46.18.9	34	11 181	1 063	12 243
633 000	Landkreis Kassel	46.19	17	3 714	125	3 839
633 000	Landkreis Kassel	46.2	8	47 903	951	48 854
633 000	Landkreis Kassel	46.21
633 000	Landkreis Kassel	46.22
633 000	Landkreis Kassel	46.23
633 000	Landkreis Kassel	46.24
633 000	Landkreis Kassel	46.3	20	20 081	762	20 843
633 000	Landkreis Kassel	46.31
633 000	Landkreis Kassel	46.32	3	7 430	411	7 841
633 000	Landkreis Kassel	46.33	—	—	—	—
633 000	Landkreis Kassel	46.34	9	6 177	.	.
633 000	Landkreis Kassel	46.35	—	—	—	—
633 000	Landkreis Kassel	46.36	—	—	—	—
633 000	Landkreis Kassel	46.37
633 000	Landkreis Kassel	46.38	3	143	25	168
633 000	Landkreis Kassel	46.38.1	—	—	—	—
633 000	Landkreis Kassel	46.38.2	—	—	—	—
633 000	Landkreis Kassel	46.38.9	3	143	25	168
633 000	Landkreis Kassel	46.39
633 000	Landkreis Kassel	46.39.1	—	—	—	—
633 000	Landkreis Kassel	46.39.9
633 000	Landkreis Kassel	46.4	37	97 411	13 205	110 615
633 000	Landkreis Kassel	46.41
633 000	Landkreis Kassel	46.42
633 000	Landkreis Kassel	46.42.1
633 000	Landkreis Kassel	46.42.2	—	—	—	—
633 000	Landkreis Kassel	46.43	7	5 981	27	6 008
633 000	Landkreis Kassel	46.43.1
633 000	Landkreis Kassel	46.43.2
633 000	Landkreis Kassel	46.43.3	4	4 303	18	4 320
633 000	Landkreis Kassel	46.44
633 000	Landkreis Kassel	46.44.1
633 000	Landkreis Kassel	46.44.2
633 000	Landkreis Kassel	46.45	3	3 657	158	3 815
633 000	Landkreis Kassel	46.46
633 000	Landkreis Kassel	46.46.1
633 000	Landkreis Kassel	46.46.2
633 000	Landkreis Kassel	46.47
633 000	Landkreis Kassel	46.48
633 000	Landkreis Kassel	46.49	6	25 643	7 249	32 892
633 000	Landkreis Kassel	46.49.1	—	—	—	—
633 000	Landkreis Kassel	46.49.2

**6. Umsatzsteuerpflichtige und steuerbarer Umsatz in Hessen 2021 nach
Verwaltungsbezirken und wirtschaftlicher Gliederung**

AGS	Regierungsbezirk Kreisfreie Stadt Landkreis	WZ 2008	Steuer- pflichtige	Steuerbarer Umsatz		
				Lieferungen und Leistungen	inner- gemein- schaftliche Erwerbe	insgesamt
			Anzahl	1 000 Euro		
633 000	Landkreis Kassel	46.49.3
633 000	Landkreis Kassel	46.49.4
633 000	Landkreis Kassel	46.49.5	—	—	—	—
633 000	Landkreis Kassel	46.5
633 000	Landkreis Kassel	46.51	5	6 172	2 312	8 484
633 000	Landkreis Kassel	46.52
633 000	Landkreis Kassel	46.6	40	248 273	15 833	264 106
633 000	Landkreis Kassel	46.61	9	45 979	7 429	53 407
633 000	Landkreis Kassel	46.62
633 000	Landkreis Kassel	46.63
633 000	Landkreis Kassel	46.64	—	—	—	—
633 000	Landkreis Kassel	46.65	—	—	—	—
633 000	Landkreis Kassel	46.66
633 000	Landkreis Kassel	46.69	23	184 272	7 469	191 741
633 000	Landkreis Kassel	46.7	69	168 607	4 233	172 840
633 000	Landkreis Kassel	46.71	11	68 329	366	68 695
633 000	Landkreis Kassel	46.71.1
633 000	Landkreis Kassel	46.71.2
633 000	Landkreis Kassel	46.72
633 000	Landkreis Kassel	46.73	27	51 027	516	51 543
633 000	Landkreis Kassel	46.73.1
633 000	Landkreis Kassel	46.73.2
633 000	Landkreis Kassel	46.73.3	3	1 282	53	1 335
633 000	Landkreis Kassel	46.73.4	16	45 170	339	45 509
633 000	Landkreis Kassel	46.73.5
633 000	Landkreis Kassel	46.73.6
633 000	Landkreis Kassel	46.73.7	—	—	—	—
633 000	Landkreis Kassel	46.73.8
633 000	Landkreis Kassel	46.74	15	15 563	2 402	17 964
633 000	Landkreis Kassel	46.74.1	8	7 345	.	.
633 000	Landkreis Kassel	46.74.2	3	584	.	.
633 000	Landkreis Kassel	46.74.3	4	7 634	2 232	9 866
633 000	Landkreis Kassel	46.75	4	19 191	681	19 872
633 000	Landkreis Kassel	46.76
633 000	Landkreis Kassel	46.77
633 000	Landkreis Kassel	46.9
633 000	Landkreis Kassel	47	707	714 318	13 424	727 741
633 000	Landkreis Kassel	47.1	82	265 290	1 472	266 762
633 000	Landkreis Kassel	47.11	51	249 421	498	249 919
633 000	Landkreis Kassel	47.19	31	15 869	974	16 844
633 000	Landkreis Kassel	47.2	68	42 715	725	43 441
633 000	Landkreis Kassel	47.21	10	4 716	426	5 142
633 000	Landkreis Kassel	47.22	10	6 180	18	6 198
633 000	Landkreis Kassel	47.23
633 000	Landkreis Kassel	47.24	7	1 922	4	1 927
633 000	Landkreis Kassel	47.25	12	2 570	17	2 587
633 000	Landkreis Kassel	47.26
633 000	Landkreis Kassel	47.29	24	26 084	236	26 320
633 000	Landkreis Kassel	47.3	34	39 995	3	39 998
633 000	Landkreis Kassel	47.30.1	26	26 100	1	26 100
633 000	Landkreis Kassel	47.30.2	8	13 895	2	13 897
633 000	Landkreis Kassel	47.4	51	29 097	1 011	30 108
633 000	Landkreis Kassel	47.41	23	8 177	571	8 748
633 000	Landkreis Kassel	47.42	10	3 094	19	3 112

6. Umsatzsteuerpflichtige und steuerbarer Umsatz in Hessen 2021 nach Verwaltungsbezirken und wirtschaftlicher Gliederung

AGS	Regierungsbezirk Kreisfreie Stadt Landkreis	WZ 2008	Steuer- pflichtige	Steuerbarer Umsatz		
				Lieferungen und Leistungen	inner- gemein- schaftliche Erwerbe	insgesamt
			Anzahl	1 000 Euro		
633 000	Landkreis Kassel	47.43	18	17 827	422	18 248
633 000	Landkreis Kassel	47.5	117	69 502	6 469	75 971
633 000	Landkreis Kassel	47.51	22	4 740	82	4 823
633 000	Landkreis Kassel	47.52	39	30 434	1 380	31 814
633 000	Landkreis Kassel	47.52.1	22	14 845	523	15 368
633 000	Landkreis Kassel	47.52.3	17	15 589	857	16 446
633 000	Landkreis Kassel	47.53	7	683	2	684
633 000	Landkreis Kassel	47.54	21	7 267	423	7 690
633 000	Landkreis Kassel	47.59	28	26 378	4 581	30 960
633 000	Landkreis Kassel	47.59.1	15	17 636	1 472	19 108
633 000	Landkreis Kassel	47.59.2	3	2 180	437	2 617
633 000	Landkreis Kassel	47.59.3
633 000	Landkreis Kassel	47.59.9
633 000	Landkreis Kassel	47.6	40	17 566	392	17 958
633 000	Landkreis Kassel	47.61	6	2 039	5	2 044
633 000	Landkreis Kassel	47.62	12	3 889	35	3 924
633 000	Landkreis Kassel	47.62.1
633 000	Landkreis Kassel	47.62.2
633 000	Landkreis Kassel	47.63	—	—	—	—
633 000	Landkreis Kassel	47.64	13	7 469	136	7 605
633 000	Landkreis Kassel	47.64.1	5	5 183	38	5 221
633 000	Landkreis Kassel	47.64.2	8	2 286	97	2 384
633 000	Landkreis Kassel	47.65	9	4 169	216	4 385
633 000	Landkreis Kassel	47.7	215	214 329	2 590	216 919
633 000	Landkreis Kassel	47.71	16	3 586	29	3 615
633 000	Landkreis Kassel	47.72	10	7 751	39	7 790
633 000	Landkreis Kassel	47.72.1
633 000	Landkreis Kassel	47.72.2
633 000	Landkreis Kassel	47.73	38	139 344	53	139 397
633 000	Landkreis Kassel	47.74	14	21 434	517	21 951
633 000	Landkreis Kassel	47.75	10	708	117	825
633 000	Landkreis Kassel	47.76	43	15 538	1 050	16 588
633 000	Landkreis Kassel	47.76.1	38	12 515	986	13 501
633 000	Landkreis Kassel	47.76.2	5	3 024	64	3 087
633 000	Landkreis Kassel	47.77	12	2 792	19	2 811
633 000	Landkreis Kassel	47.78	60	21 703	749	22 452
633 000	Landkreis Kassel	47.78.1	17	7 057	117	7 174
633 000	Landkreis Kassel	47.78.2	4	240	1	241
633 000	Landkreis Kassel	47.78.3	10	1 357	57	1 414
633 000	Landkreis Kassel	47.78.9	29	13 048	574	13 623
633 000	Landkreis Kassel	47.79	12	1 472	19	1 490
633 000	Landkreis Kassel	47.79.1
633 000	Landkreis Kassel	47.79.2
633 000	Landkreis Kassel	47.79.9
633 000	Landkreis Kassel	47.8	11	2 265	29	2 295
633 000	Landkreis Kassel	47.81
633 000	Landkreis Kassel	47.82
633 000	Landkreis Kassel	47.89	5	521	.	.
633 000	Landkreis Kassel	47.9	89	33 557	733	34 290
633 000	Landkreis Kassel	47.91	40	10 970	476	11 446
633 000	Landkreis Kassel	47.99	49	22 587	257	22 844
633 000	Landkreis Kassel	47.99.1	8	10 320	22	10 342
633 000	Landkreis Kassel	47.99.9	41	12 268	235	12 503
633 000	Landkreis Kassel	H

6. Umsatzsteuerpflichtige und steuerbarer Umsatz in Hessen 2021 nach Verwaltungsbezirken und wirtschaftlicher Gliederung

AGS	Regierungsbezirk Kreisfreie Stadt Landkreis	WZ 2008	Steuer- pflichtige	Steuerbarer Umsatz		
				Lieferungen und Leistungen	inner- gemein- schaftliche Erwerbe	insgesamt
			Anzahl	1 000 Euro		
633 000	Landkreis Kassel	49	158	147 910	248	148 158
633 000	Landkreis Kassel	49.1	—	—	—	—
633 000	Landkreis Kassel	49.2	—	—	—	—
633 000	Landkreis Kassel	49.3	45	26 485	79	26 564
633 000	Landkreis Kassel	49.31	6	5 967	—	5 967
633 000	Landkreis Kassel	49.32	27	7 302	—	7 302
633 000	Landkreis Kassel	49.39	12	13 216	79	13 295
633 000	Landkreis Kassel	49.39.1	•	•	•	•
633 000	Landkreis Kassel	49.39.2	•	•	•	•
633 000	Landkreis Kassel	49.39.9	•	•	•	•
633 000	Landkreis Kassel	49.4	113	121 424	169	121 594
633 000	Landkreis Kassel	49.41	105	117 587	158	117 746
633 000	Landkreis Kassel	49.42	8	3 837	11	3 848
633 000	Landkreis Kassel	49.5	—	—	—	—
633 000	Landkreis Kassel	50	•	•	•	•
633 000	Landkreis Kassel	50.1	—	—	—	—
633 000	Landkreis Kassel	50.2	—	—	—	—
633 000	Landkreis Kassel	50.3	•	•	•	•
633 000	Landkreis Kassel	50.4	•	•	•	•
633 000	Landkreis Kassel	51	•	•	•	•
633 000	Landkreis Kassel	51.1	•	•	•	•
633 000	Landkreis Kassel	51.2	—	—	—	—
633 000	Landkreis Kassel	51.21	—	—	—	—
633 000	Landkreis Kassel	51.22	—	—	—	—
633 000	Landkreis Kassel	52	•	•	•	•
633 000	Landkreis Kassel	52.1	•	•	•	•
633 000	Landkreis Kassel	52.2	•	•	•	•
633 000	Landkreis Kassel	52.21	11	7 218	172	7 390
633 000	Landkreis Kassel	52.21.1	•	•	•	•
633 000	Landkreis Kassel	52.21.2	•	•	•	•
633 000	Landkreis Kassel	52.21.3	—	—	—	—
633 000	Landkreis Kassel	52.21.4	—	—	—	—
633 000	Landkreis Kassel	52.21.5	—	—	—	—
633 000	Landkreis Kassel	52.21.9	•	•	•	•
633 000	Landkreis Kassel	52.22	—	—	—	—
633 000	Landkreis Kassel	52.22.1	—	—	—	—
633 000	Landkreis Kassel	52.22.2	—	—	—	—
633 000	Landkreis Kassel	52.22.3	—	—	—	—
633 000	Landkreis Kassel	52.22.9	—	—	—	—
633 000	Landkreis Kassel	52.23	•	•	•	•
633 000	Landkreis Kassel	52.23.1	•	•	•	•
633 000	Landkreis Kassel	52.23.9	—	—	—	—
633 000	Landkreis Kassel	52.24	•	•	•	•
633 000	Landkreis Kassel	52.29	58	247 420	346	247 766
633 000	Landkreis Kassel	52.29.1	49	240 963	342	241 305
633 000	Landkreis Kassel	52.29.2	—	—	—	—
633 000	Landkreis Kassel	52.29.9	9	6 457	4	6 461
633 000	Landkreis Kassel	53	•	•	•	•
633 000	Landkreis Kassel	53.1	—	—	—	—
633 000	Landkreis Kassel	53.2	•	•	•	•
633 000	Landkreis Kassel	I	347	81 309	381	81 691
633 000	Landkreis Kassel	55	75	26 835	19	26 855
633 000	Landkreis Kassel	55.1	56	22 713	16	22 728
633 000	Landkreis Kassel	55.10.1	30	15 297	8	15 304

6. Umsatzsteuerpflichtige und steuerbarer Umsatz in Hessen 2021 nach Verwaltungsbezirken und wirtschaftlicher Gliederung

AGS	Regierungsbezirk Kreisfreie Stadt Landkreis	WZ 2008	Steuer- pflichtige	Steuerbarer Umsatz		
				Lieferungen und Leistungen	inner- gemein- schaftliche Erwerbe	insgesamt
			Anzahl	1 000 Euro		
633 000	Landkreis Kassel	55.10.2	—	—	—	—
633 000	Landkreis Kassel	55.10.3	20	6 438	7	6 445
633 000	Landkreis Kassel	55.10.4	6	979	1	980
633 000	Landkreis Kassel	55.2	•	•	•	•
633 000	Landkreis Kassel	55.20.1	—	—	—	—
633 000	Landkreis Kassel	55.20.2	—	—	—	—
633 000	Landkreis Kassel	55.20.3	6	790	•	•
633 000	Landkreis Kassel	55.20.4	•	•	•	•
633 000	Landkreis Kassel	55.3	11	3 179	4	3 183
633 000	Landkreis Kassel	55.9	•	•	•	•
633 000	Landkreis Kassel	55.90.1	•	•	•	•
633 000	Landkreis Kassel	55.90.9	—	—	—	—
633 000	Landkreis Kassel	56	272	54 474	362	54 836
633 000	Landkreis Kassel	56.1	189	32 170	277	32 447
633 000	Landkreis Kassel	56.10.1	96	17 857	23	17 880
633 000	Landkreis Kassel	56.10.2	4	439	•	•
633 000	Landkreis Kassel	56.10.3	59	8 141	1	8 142
633 000	Landkreis Kassel	56.10.4	16	3 412	230	3 642
633 000	Landkreis Kassel	56.10.5	14	2 321	•	•
633 000	Landkreis Kassel	56.2	25	13 904	65	13 968
633 000	Landkreis Kassel	56.21	15	7 708	61	7 769
633 000	Landkreis Kassel	56.29	10	6 195	4	6 199
633 000	Landkreis Kassel	56.3	58	8 400	20	8 421
633 000	Landkreis Kassel	56.30.1	51	7 619	14	7 633
633 000	Landkreis Kassel	56.30.2	—	—	—	—
633 000	Landkreis Kassel	56.30.3	—	—	—	—
633 000	Landkreis Kassel	56.30.4	—	—	—	—
633 000	Landkreis Kassel	56.30.9	7	781	6	787
633 000	Landkreis Kassel	J	190	70 993	478	71 470
633 000	Landkreis Kassel	58	•	•	•	•
633 000	Landkreis Kassel	58.1	•	•	•	•
633 000	Landkreis Kassel	58.11	4	360	50	409
633 000	Landkreis Kassel	58.12	•	•	•	•
633 000	Landkreis Kassel	58.13	—	—	—	—
633 000	Landkreis Kassel	58.14	•	•	•	•
633 000	Landkreis Kassel	58.19	•	•	•	•
633 000	Landkreis Kassel	58.2	•	•	•	•
633 000	Landkreis Kassel	58.21	—	—	—	—
633 000	Landkreis Kassel	58.29	•	•	•	•
633 000	Landkreis Kassel	59	•	•	•	•
633 000	Landkreis Kassel	59.1	•	•	•	•
633 000	Landkreis Kassel	59.11	•	•	•	•
633 000	Landkreis Kassel	59.12	•	•	•	•
633 000	Landkreis Kassel	59.13	•	•	•	•
633 000	Landkreis Kassel	59.14	•	•	•	•
633 000	Landkreis Kassel	59.2	•	•	•	•
633 000	Landkreis Kassel	59.20.1	—	—	—	—
633 000	Landkreis Kassel	59.20.2	—	—	—	—
633 000	Landkreis Kassel	59.20.3	•	•	•	•
633 000	Landkreis Kassel	60	—	—	—	—
633 000	Landkreis Kassel	60.1	—	—	—	—
633 000	Landkreis Kassel	60.2	—	—	—	—
633 000	Landkreis Kassel	61	•	•	•	•
633 000	Landkreis Kassel	61.1	—	—	—	—

**6. Umsatzsteuerpflichtige und steuerbarer Umsatz in Hessen 2021 nach
Verwaltungsbezirken und wirtschaftlicher Gliederung**

AGS	Regierungsbezirk Kreisfreie Stadt Landkreis	WZ 2008	Steuer- pflichtige	Steuerbarer Umsatz		
				Lieferungen und Leistungen	inner- gemein- schaftliche Erwerbe	insgesamt
			Anzahl	1 000 Euro		
633 000	Landkreis Kassel	61.2	•	•	•	•
633 000	Landkreis Kassel	61.3	—	—	—	—
633 000	Landkreis Kassel	61.9	•	•	•	•
633 000	Landkreis Kassel	61.90.1	—	—	—	—
633 000	Landkreis Kassel	61.90.9	•	•	•	•
633 000	Landkreis Kassel	62	146	54 120	219	54 339
633 000	Landkreis Kassel	62.01	71	13 258	33	13 292
633 000	Landkreis Kassel	62.01.1	27	3 091	7	3 098
633 000	Landkreis Kassel	62.01.9	44	10 167	27	10 194
633 000	Landkreis Kassel	62.02	53	31 175	69	31 244
633 000	Landkreis Kassel	62.03	8	1 974	61	2 035
633 000	Landkreis Kassel	62.09	14	7 713	55	7 768
633 000	Landkreis Kassel	63	20	5 315	76	5 391
633 000	Landkreis Kassel	63.1	3	763	—	763
633 000	Landkreis Kassel	63.11	•	•	•	•
633 000	Landkreis Kassel	63.12	•	•	•	•
633 000	Landkreis Kassel	63.9	17	4 553	76	4 628
633 000	Landkreis Kassel	63.91	•	•	•	•
633 000	Landkreis Kassel	63.99	•	•	•	•
633 000	Landkreis Kassel	K	•	•	•	•
633 000	Landkreis Kassel	64	•	•	•	•
633 000	Landkreis Kassel	64.1	•	•	•	•
633 000	Landkreis Kassel	64.11	—	—	—	—
633 000	Landkreis Kassel	64.19	•	•	•	•
633 000	Landkreis Kassel	64.19.1	—	—	—	—
633 000	Landkreis Kassel	64.19.2	•	•	•	•
633 000	Landkreis Kassel	64.19.3	•	•	•	•
633 000	Landkreis Kassel	64.19.4	—	—	—	—
633 000	Landkreis Kassel	64.19.5	—	—	—	—
633 000	Landkreis Kassel	64.19.6	—	—	—	—
633 000	Landkreis Kassel	64.2	—	—	—	—
633 000	Landkreis Kassel	64.3	—	—	—	—
633 000	Landkreis Kassel	64.9	•	•	•	•
633 000	Landkreis Kassel	64.91	—	—	—	—
633 000	Landkreis Kassel	64.92	—	—	—	—
633 000	Landkreis Kassel	64.92.1	—	—	—	—
633 000	Landkreis Kassel	64.92.2	—	—	—	—
633 000	Landkreis Kassel	64.99	•	•	•	•
633 000	Landkreis Kassel	64.99.1	•	•	•	•
633 000	Landkreis Kassel	64.99.9	—	—	—	—
633 000	Landkreis Kassel	65	—	—	—	—
633 000	Landkreis Kassel	65.1	—	—	—	—
633 000	Landkreis Kassel	65.11	—	—	—	—
633 000	Landkreis Kassel	65.12	—	—	—	—
633 000	Landkreis Kassel	65.12.1	—	—	—	—
633 000	Landkreis Kassel	65.12.2	—	—	—	—
633 000	Landkreis Kassel	65.2	—	—	—	—
633 000	Landkreis Kassel	65.3	—	—	—	—
633 000	Landkreis Kassel	66	•	•	•	•
633 000	Landkreis Kassel	66.1	•	•	•	•
633 000	Landkreis Kassel	66.11	•	•	•	•
633 000	Landkreis Kassel	66.12	—	—	—	—
633 000	Landkreis Kassel	66.19	•	•	•	•
633 000	Landkreis Kassel	66.2	11	1 191	—	1 191

6. Umsatzsteuerpflichtige und steuerbarer Umsatz in Hessen 2021 nach Verwaltungsbezirken und wirtschaftlicher Gliederung

AGS	Regierungsbezirk Kreisfreie Stadt Landkreis	WZ 2008	Steuer- pflichtige	Steuerbarer Umsatz		
				Lieferungen und Leistungen	inner- gemein- schaftliche Erwerbe	insgesamt
			Anzahl	1 000 Euro		
633 000	Landkreis Kassel	66.21	—	—	—	—
633 000	Landkreis Kassel	66.22
633 000	Landkreis Kassel	66.29
633 000	Landkreis Kassel	66.3	—	—	—	—
633 000	Landkreis Kassel	L	487	110 041	418	110 459
633 000	Landkreis Kassel	68	487	110 041	418	110 459
633 000	Landkreis Kassel	68.1	20	19 382	231	19 613
633 000	Landkreis Kassel	68.2	391	75 049	172	75 221
633 000	Landkreis Kassel	68.3	76	15 610	15	15 625
633 000	Landkreis Kassel	68.31	44	6 362	15	6 376
633 000	Landkreis Kassel	68.32	32	9 248	—	9 248
633 000	Landkreis Kassel	M	825	285 787	4 146	289 933
633 000	Landkreis Kassel	69	188	62 166	6	62 173
633 000	Landkreis Kassel	69.1	72	12 701	1	12 702
633 000	Landkreis Kassel	69.10.1	23	5 391	.	.
633 000	Landkreis Kassel	69.10.2	37	6 326	.	.
633 000	Landkreis Kassel	69.10.3
633 000	Landkreis Kassel	69.10.4	—	—	—	—
633 000	Landkreis Kassel	69.10.9
633 000	Landkreis Kassel	69.2	116	49 465	6	49 471
633 000	Landkreis Kassel	69.20.1	4	1 308	1	1 308
633 000	Landkreis Kassel	69.20.2	—	—	—	—
633 000	Landkreis Kassel	69.20.3	96	46 826	5	46 831
633 000	Landkreis Kassel	69.20.4	16	1 331	—	1 332
633 000	Landkreis Kassel	70	159	55 609	2 355	57 963
633 000	Landkreis Kassel	70.1	32	25 889	1 951	27 840
633 000	Landkreis Kassel	70.10.1
633 000	Landkreis Kassel	70.10.9
633 000	Landkreis Kassel	70.2	127	29 720	404	30 124
633 000	Landkreis Kassel	70.21
633 000	Landkreis Kassel	70.22
633 000	Landkreis Kassel	71	267	130 252	1 230	131 482
633 000	Landkreis Kassel	71.1	259	125 550	1 227	126 777
633 000	Landkreis Kassel	71.11	63	7 864	.	.
633 000	Landkreis Kassel	71.11.1	47	5 773	.	.
633 000	Landkreis Kassel	71.11.2	4	563	.	.
633 000	Landkreis Kassel	71.11.3	4	647	.	.
633 000	Landkreis Kassel	71.11.4	8	881	.	.
633 000	Landkreis Kassel	71.12	196	117 685	.	.
633 000	Landkreis Kassel	71.12.1
633 000	Landkreis Kassel	71.12.2	66	54 951	693	55 644
633 000	Landkreis Kassel	71.12.3
633 000	Landkreis Kassel	71.12.9	62	31 481	247	31 728
633 000	Landkreis Kassel	71.2	8	4 702	3	4 705
633 000	Landkreis Kassel	72	10	1 420	—	1 420
633 000	Landkreis Kassel	72.1
633 000	Landkreis Kassel	72.11	—	—	—	—
633 000	Landkreis Kassel	72.19
633 000	Landkreis Kassel	72.2
633 000	Landkreis Kassel	73	54	11 226	427	11 653
633 000	Landkreis Kassel	73.1
633 000	Landkreis Kassel	73.11	46	10 538	404	10 941
633 000	Landkreis Kassel	73.12
633 000	Landkreis Kassel	73.2

**6. Umsatzsteuerpflichtige und steuerbarer Umsatz in Hessen 2021 nach
Verwaltungsbezirken und wirtschaftlicher Gliederung**

AGS	Regierungsbezirk Kreisfreie Stadt Landkreis	WZ 2008	Steuer- pflichtige	Steuerbarer Umsatz		
				Lieferungen und Leistungen	inner- gemein- schaftliche Erwerbe	insgesamt
			Anzahl	1 000 Euro		
633 000	Landkreis Kassel	74	116	12 042	102	12 144
633 000	Landkreis Kassel	74.1	30	2 603	9	2 612
633 000	Landkreis Kassel	74.10.1	6	349	1	350
633 000	Landkreis Kassel	74.10.2	12	1 207	7	1 214
633 000	Landkreis Kassel	74.10.3	12	1 047	2	1 049
633 000	Landkreis Kassel	74.2	21	1 309	•	•
633 000	Landkreis Kassel	74.20.1	21	1 309	•	•
633 000	Landkreis Kassel	74.20.2	—	—	—	—
633 000	Landkreis Kassel	74.3	9	496	•	•
633 000	Landkreis Kassel	74.30.1	•	•	•	•
633 000	Landkreis Kassel	74.30.2	•	•	•	•
633 000	Landkreis Kassel	74.9	56	7 634	84	7 718
633 000	Landkreis Kassel	75	31	13 072	26	13 097
633 000	Landkreis Kassel	75.00.1	26	12 063	16	12 079
633 000	Landkreis Kassel	75.00.9	5	1 009	10	1 018
633 000	Landkreis Kassel	N	442	197 303	2 450	199 752
633 000	Landkreis Kassel	77	72	51 592	1 354	52 947
633 000	Landkreis Kassel	77.1	19	9 472	10	9 481
633 000	Landkreis Kassel	77.11	14	8 628	•	•
633 000	Landkreis Kassel	77.12	5	843	•	•
633 000	Landkreis Kassel	77.2	12	5 314	21	5 335
633 000	Landkreis Kassel	77.21	3	551	•	•
633 000	Landkreis Kassel	77.22	—	—	—	—
633 000	Landkreis Kassel	77.29	9	4 763	•	•
633 000	Landkreis Kassel	77.3	41	36 807	1 323	38 130
633 000	Landkreis Kassel	77.31	•	•	•	•
633 000	Landkreis Kassel	77.32	17	24 672	1 161	25 833
633 000	Landkreis Kassel	77.33	—	—	—	—
633 000	Landkreis Kassel	77.34	•	•	•	•
633 000	Landkreis Kassel	77.35	—	—	—	—
633 000	Landkreis Kassel	77.39	20	11 365	46	11 411
633 000	Landkreis Kassel	77.4	—	—	—	—
633 000	Landkreis Kassel	78	7	3 198	—	3 198
633 000	Landkreis Kassel	78.1	4	1 241	•	•
633 000	Landkreis Kassel	78.2	•	•	•	•
633 000	Landkreis Kassel	78.3	•	•	•	•
633 000	Landkreis Kassel	79	11	2 512	—	2 512
633 000	Landkreis Kassel	79.1	11	2 512	—	2 512
633 000	Landkreis Kassel	79.11	•	•	•	•
633 000	Landkreis Kassel	79.12	•	•	•	•
633 000	Landkreis Kassel	79.9	—	—	—	—
633 000	Landkreis Kassel	80	4	2 077	1	2 078
633 000	Landkreis Kassel	80.1	•	•	•	•
633 000	Landkreis Kassel	80.2	•	•	•	•
633 000	Landkreis Kassel	80.3	—	—	—	—
633 000	Landkreis Kassel	81	277	111 327	585	111 912
633 000	Landkreis Kassel	81.1	68	18 470	172	18 643
633 000	Landkreis Kassel	81.2	90	58 780	65	58 845
633 000	Landkreis Kassel	81.21	45	28 298	52	28 350
633 000	Landkreis Kassel	81.22	34	26 423	9	26 432
633 000	Landkreis Kassel	81.22.1	•	•	•	•
633 000	Landkreis Kassel	81.22.9	•	•	•	•
633 000	Landkreis Kassel	81.29	11	4 059	4	4 063
633 000	Landkreis Kassel	81.29.1	•	•	•	•

6. Umsatzsteuerpflichtige und steuerbarer Umsatz in Hessen 2021 nach Verwaltungsbezirken und wirtschaftlicher Gliederung

AGS	Regierungsbezirk Kreisfreie Stadt Landkreis	WZ 2008	Steuer- pflichtige	Steuerbarer Umsatz		
				Lieferungen und Leistungen	inner- gemein- schaftliche Erwerbe	insgesamt
			Anzahl	1 000 Euro		
633 000	Landkreis Kassel	81.29.2	—	—	—	—
633 000	Landkreis Kassel	81.29.9
633 000	Landkreis Kassel	81.3	119	34 077	348	34 424
633 000	Landkreis Kassel	81.30.1	109	32 909	347	33 256
633 000	Landkreis Kassel	81.30.9	10	1 168	—	1 168
633 000	Landkreis Kassel	82	71	26 596	508	27 105
633 000	Landkreis Kassel	82.1
633 000	Landkreis Kassel	82.11
633 000	Landkreis Kassel	82.19	3	240	—	240
633 000	Landkreis Kassel	82.2
633 000	Landkreis Kassel	82.3	14	13 179	435	13 613
633 000	Landkreis Kassel	82.9	43	12 328	74	12 401
633 000	Landkreis Kassel	82.91
633 000	Landkreis Kassel	82.91.1	—	—	—	—
633 000	Landkreis Kassel	82.91.2
633 000	Landkreis Kassel	82.92
633 000	Landkreis Kassel	82.99
633 000	Landkreis Kassel	82.99.1	—	—	—	—
633 000	Landkreis Kassel	82.99.9
633 000	Landkreis Kassel	O	—	—	—	—
633 000	Landkreis Kassel	P	108	18 745	585	19 331
633 000	Landkreis Kassel	85	108	18 745	585	19 331
633 000	Landkreis Kassel	85.1	—	—	—	—
633 000	Landkreis Kassel	85.2	—	—	—	—
633 000	Landkreis Kassel	85.3
633 000	Landkreis Kassel	85.31
633 000	Landkreis Kassel	85.32	—	—	—	—
633 000	Landkreis Kassel	85.4
633 000	Landkreis Kassel	85.41	5	263	.	.
633 000	Landkreis Kassel	85.42
633 000	Landkreis Kassel	85.42.1	—	—	—	—
633 000	Landkreis Kassel	85.42.2	—	—	—	—
633 000	Landkreis Kassel	85.42.3	—	—	—	—
633 000	Landkreis Kassel	85.42.4
633 000	Landkreis Kassel	85.5	101	18 138	585	18 723
633 000	Landkreis Kassel	85.51
633 000	Landkreis Kassel	85.52
633 000	Landkreis Kassel	85.53	33	6 408	—	6 409
633 000	Landkreis Kassel	85.59	43	10 052	565	10 617
633 000	Landkreis Kassel	85.59.1	3	268	.	.
633 000	Landkreis Kassel	85.59.2	18	6 462	.	.
633 000	Landkreis Kassel	85.59.9	22	3 321	10	3 331
633 000	Landkreis Kassel	85.6	—	—	—	—
633 000	Landkreis Kassel	Q	109	211 411	97	211 508
633 000	Landkreis Kassel	86	91	147 790	57	147 847
633 000	Landkreis Kassel	86.1	4	116 960	27	116 987
633 000	Landkreis Kassel	86.10.1
633 000	Landkreis Kassel	86.10.2	—	—	—	—
633 000	Landkreis Kassel	86.10.3
633 000	Landkreis Kassel	86.2	40	16 766	3	16 770
633 000	Landkreis Kassel	86.21	11	2 725	.	.
633 000	Landkreis Kassel	86.22	9	2 226	.	.
633 000	Landkreis Kassel	86.23	20	11 815	2	11 817
633 000	Landkreis Kassel	86.9	47	14 064	27	14 090

6. Umsatzsteuerpflichtige und steuerbarer Umsatz in Hessen 2021 nach Verwaltungsbezirken und wirtschaftlicher Gliederung

AGS	Regierungsbezirk Kreisfreie Stadt Landkreis	WZ 2008	Steuer- pflichtige	Steuerbarer Umsatz		
				Lieferungen und Leistungen	inner- gemein- schaftliche Erwerbe	insgesamt
			Anzahl	1 000 Euro		
633 000	Landkreis Kassel	86.90.1
633 000	Landkreis Kassel	86.90.2	14	5 412	4	5 416
633 000	Landkreis Kassel	86.90.3
633 000	Landkreis Kassel	86.90.9	27	7 594	23	7 617
633 000	Landkreis Kassel	87
633 000	Landkreis Kassel	87.1
633 000	Landkreis Kassel	87.2	—	—	—	—
633 000	Landkreis Kassel	87.3
633 000	Landkreis Kassel	87.9	—	—	—	—
633 000	Landkreis Kassel	88
633 000	Landkreis Kassel	88.1
633 000	Landkreis Kassel	88.10.1
633 000	Landkreis Kassel	88.10.2	—	—	—	—
633 000	Landkreis Kassel	88.9	9	15 324	.	.
633 000	Landkreis Kassel	88.91
633 000	Landkreis Kassel	88.99
633 000	Landkreis Kassel	R
633 000	Landkreis Kassel	90
633 000	Landkreis Kassel	90.01	5	274	.	.
633 000	Landkreis Kassel	90.01.1	—	—	—	—
633 000	Landkreis Kassel	90.01.2	—	—	—	—
633 000	Landkreis Kassel	90.01.3	—	—	—	—
633 000	Landkreis Kassel	90.01.4	5	274	.	.
633 000	Landkreis Kassel	90.02
633 000	Landkreis Kassel	90.03	21	6 296	29	6 325
633 000	Landkreis Kassel	90.03.1	—	—	—	—
633 000	Landkreis Kassel	90.03.2	5	324	.	.
633 000	Landkreis Kassel	90.03.3	9	4 718	.	.
633 000	Landkreis Kassel	90.03.4	—	—	—	—
633 000	Landkreis Kassel	90.03.5	7	1 254	—	1 254
633 000	Landkreis Kassel	90.04
633 000	Landkreis Kassel	90.04.1
633 000	Landkreis Kassel	90.04.2	—	—	—	—
633 000	Landkreis Kassel	90.04.3	—	—	—	—
633 000	Landkreis Kassel	91	—	—	—	—
633 000	Landkreis Kassel	91.01	—	—	—	—
633 000	Landkreis Kassel	91.02	—	—	—	—
633 000	Landkreis Kassel	91.03	—	—	—	—
633 000	Landkreis Kassel	91.04	—	—	—	—
633 000	Landkreis Kassel	92	18	4 332	2	4 335
633 000	Landkreis Kassel	92.00.1	12	2 739	1	2 740
633 000	Landkreis Kassel	92.00.2	—	—	—	—
633 000	Landkreis Kassel	92.00.3	6	1 593	1	1 595
633 000	Landkreis Kassel	93	51	16 318	533	16 851
633 000	Landkreis Kassel	93.1	42	12 229	531	12 760
633 000	Landkreis Kassel	93.11	10	2 891	3	2 895
633 000	Landkreis Kassel	93.12
633 000	Landkreis Kassel	93.13	10	2 489	—	2 489
633 000	Landkreis Kassel	93.19
633 000	Landkreis Kassel	93.2	9	4 089	2	4 091
633 000	Landkreis Kassel	93.21
633 000	Landkreis Kassel	93.29
633 000	Landkreis Kassel	S	288	44 506	192	44 697
633 000	Landkreis Kassel	94	8	3 331	.	.

6. Umsatzsteuerpflichtige und steuerbarer Umsatz in Hessen 2021 nach Verwaltungsbezirken und wirtschaftlicher Gliederung

AGS	Regierungsbezirk Kreisfreie Stadt Landkreis	WZ 2008	Steuer- pflichtige	Steuerbarer Umsatz		
				Lieferungen und Leistungen	inner- gemein- schaftliche Erwerbe	insgesamt
			Anzahl	1 000 Euro		
633 000	Landkreis Kassel	94.1	•	•	•	•
633 000	Landkreis Kassel	94.11	•	•	•	•
633 000	Landkreis Kassel	94.12	•	•	•	•
633 000	Landkreis Kassel	94.2	—	—	—	—
633 000	Landkreis Kassel	94.9	•	•	•	•
633 000	Landkreis Kassel	94.91	•	•	•	•
633 000	Landkreis Kassel	94.92	—	—	—	—
633 000	Landkreis Kassel	94.99	5	2 173	•	•
633 000	Landkreis Kassel	94.99.1	•	•	•	•
633 000	Landkreis Kassel	94.99.2	—	—	—	—
633 000	Landkreis Kassel	94.99.3	—	—	—	—
633 000	Landkreis Kassel	94.99.4	—	—	—	—
633 000	Landkreis Kassel	94.99.9	•	•	•	•
633 000	Landkreis Kassel	95	27	6 619	•	•
633 000	Landkreis Kassel	95.1	4	1 287	—	1 288
633 000	Landkreis Kassel	95.11	4	1 287	—	1 288
633 000	Landkreis Kassel	95.12	—	—	—	—
633 000	Landkreis Kassel	95.2	23	5 332	•	•
633 000	Landkreis Kassel	95.21	—	—	—	—
633 000	Landkreis Kassel	95.22	•	•	•	•
633 000	Landkreis Kassel	95.23	•	•	•	•
633 000	Landkreis Kassel	95.24	4	299	•	•
633 000	Landkreis Kassel	95.25	—	—	—	—
633 000	Landkreis Kassel	95.29	15	3 762	39	3 801
633 000	Landkreis Kassel	96	253	34 555	121	34 676
633 000	Landkreis Kassel	96.01	12	2 587	•	•
633 000	Landkreis Kassel	96.02	162	16 317	76	16 393
633 000	Landkreis Kassel	96.02.1	132	14 068	66	14 134
633 000	Landkreis Kassel	96.02.2	30	2 249	10	2 259
633 000	Landkreis Kassel	96.03	15	3 407	4	3 411
633 000	Landkreis Kassel	96.03.1	15	3 407	4	3 411
633 000	Landkreis Kassel	96.03.2	—	—	—	—
633 000	Landkreis Kassel	96.04	13	5 319	•	•
633 000	Landkreis Kassel	96.09	51	6 925	33	6 958
634 000	Schwalm-Eder-Kreis	A - S	5 147	11 563 329	644 993	12 208 322
634 000	Schwalm-Eder-Kreis	A	369	93 724	194	93 919
634 000	Schwalm-Eder-Kreis	01	339	87 468	163	87 631
634 000	Schwalm-Eder-Kreis	01.1	89	17 029	76	17 105
634 000	Schwalm-Eder-Kreis	01.11	•	•	•	•
634 000	Schwalm-Eder-Kreis	01.12	—	—	—	—
634 000	Schwalm-Eder-Kreis	01.13	•	•	•	•
634 000	Schwalm-Eder-Kreis	01.13.1	•	•	•	•
634 000	Schwalm-Eder-Kreis	01.13.2	•	•	•	•
634 000	Schwalm-Eder-Kreis	01.14	—	—	—	—
634 000	Schwalm-Eder-Kreis	01.15	—	—	—	—
634 000	Schwalm-Eder-Kreis	01.16	—	—	—	—
634 000	Schwalm-Eder-Kreis	01.19	—	—	—	—
634 000	Schwalm-Eder-Kreis	01.19.1	—	—	—	—
634 000	Schwalm-Eder-Kreis	01.19.2	—	—	—	—
634 000	Schwalm-Eder-Kreis	01.19.9	—	—	—	—
634 000	Schwalm-Eder-Kreis	01.2	—	—	—	—
634 000	Schwalm-Eder-Kreis	01.21	—	—	—	—
634 000	Schwalm-Eder-Kreis	01.22	—	—	—	—
634 000	Schwalm-Eder-Kreis	01.23	—	—	—	—

6. Umsatzsteuerpflichtige und steuerbarer Umsatz in Hessen 2021 nach Verwaltungsbezirken und wirtschaftlicher Gliederung

AGS	Regierungsbezirk Kreisfreie Stadt Landkreis	WZ 2008	Steuer- pflichtige	Steuerbarer Umsatz		
				Lieferungen und Leistungen	inner- gemein- schaftliche Erwerbe	insgesamt
			Anzahl	1 000 Euro		
634 000	Schwalm-Eder-Kreis	01.24	—	—	—	—
634 000	Schwalm-Eder-Kreis	01.25	—	—	—	—
634 000	Schwalm-Eder-Kreis	01.25.1	—	—	—	—
634 000	Schwalm-Eder-Kreis	01.25.9	—	—	—	—
634 000	Schwalm-Eder-Kreis	01.26	—	—	—	—
634 000	Schwalm-Eder-Kreis	01.27	—	—	—	—
634 000	Schwalm-Eder-Kreis	01.28	—	—	—	—
634 000	Schwalm-Eder-Kreis	01.29	—	—	—	—
634 000	Schwalm-Eder-Kreis	01.3	5	877	•	•
634 000	Schwalm-Eder-Kreis	01.30.1	•	•	•	•
634 000	Schwalm-Eder-Kreis	01.30.2	•	•	•	•
634 000	Schwalm-Eder-Kreis	01.4	20	6 702	•	•
634 000	Schwalm-Eder-Kreis	01.41	3	496	•	•
634 000	Schwalm-Eder-Kreis	01.42	—	—	—	—
634 000	Schwalm-Eder-Kreis	01.43	—	—	—	—
634 000	Schwalm-Eder-Kreis	01.44	—	—	—	—
634 000	Schwalm-Eder-Kreis	01.45	•	•	•	•
634 000	Schwalm-Eder-Kreis	01.46	7	4 365	•	•
634 000	Schwalm-Eder-Kreis	01.47	•	•	•	•
634 000	Schwalm-Eder-Kreis	01.49	5	819	•	•
634 000	Schwalm-Eder-Kreis	01.5	181	47 867	67	47 935
634 000	Schwalm-Eder-Kreis	01.6	44	14 993	5	14 998
634 000	Schwalm-Eder-Kreis	01.61	31	12 120	4	12 124
634 000	Schwalm-Eder-Kreis	01.62	8	2 051	•	•
634 000	Schwalm-Eder-Kreis	01.63	•	•	•	•
634 000	Schwalm-Eder-Kreis	01.64	•	•	•	•
634 000	Schwalm-Eder-Kreis	01.7	—	—	—	—
634 000	Schwalm-Eder-Kreis	02	•	•	•	•
634 000	Schwalm-Eder-Kreis	02.1	4	570	•	•
634 000	Schwalm-Eder-Kreis	02.2	9	1 800	•	•
634 000	Schwalm-Eder-Kreis	02.3	—	—	—	—
634 000	Schwalm-Eder-Kreis	02.4	•	•	•	•
634 000	Schwalm-Eder-Kreis	03	•	•	•	•
634 000	Schwalm-Eder-Kreis	03.1	—	—	—	—
634 000	Schwalm-Eder-Kreis	03.11	—	—	—	—
634 000	Schwalm-Eder-Kreis	03.12	—	—	—	—
634 000	Schwalm-Eder-Kreis	03.2	•	•	•	•
634 000	Schwalm-Eder-Kreis	03.21	—	—	—	—
634 000	Schwalm-Eder-Kreis	03.22	•	•	•	•
634 000	Schwalm-Eder-Kreis	B	7	14 635	14	14 649
634 000	Schwalm-Eder-Kreis	05	—	—	—	—
634 000	Schwalm-Eder-Kreis	05.1	—	—	—	—
634 000	Schwalm-Eder-Kreis	05.2	—	—	—	—
634 000	Schwalm-Eder-Kreis	06	—	—	—	—
634 000	Schwalm-Eder-Kreis	06.1	—	—	—	—
634 000	Schwalm-Eder-Kreis	06.2	—	—	—	—
634 000	Schwalm-Eder-Kreis	07	—	—	—	—
634 000	Schwalm-Eder-Kreis	07.1	—	—	—	—
634 000	Schwalm-Eder-Kreis	07.2	—	—	—	—
634 000	Schwalm-Eder-Kreis	07.21	—	—	—	—
634 000	Schwalm-Eder-Kreis	07.29	—	—	—	—
634 000	Schwalm-Eder-Kreis	08	7	14 635	14	14 649
634 000	Schwalm-Eder-Kreis	08.1	•	•	•	•
634 000	Schwalm-Eder-Kreis	08.11	•	•	•	•

**6. Umsatzsteuerpflichtige und steuerbarer Umsatz in Hessen 2021 nach
Verwaltungsbezirken und wirtschaftlicher Gliederung**

AGS	Regierungsbezirk Kreisfreie Stadt Landkreis	WZ 2008	Steuer- pflichtige	Steuerbarer Umsatz		
				Lieferungen und Leistungen	inner- gemein- schaftliche Erwerbe	insgesamt
			Anzahl	1 000 Euro		
634 000	Schwalm-Eder-Kreis	08.12	•	•	•	•
634 000	Schwalm-Eder-Kreis	08.9	•	•	•	•
634 000	Schwalm-Eder-Kreis	08.91	—	—	—	—
634 000	Schwalm-Eder-Kreis	08.92	—	—	—	—
634 000	Schwalm-Eder-Kreis	08.93	—	—	—	—
634 000	Schwalm-Eder-Kreis	08.99	•	•	•	•
634 000	Schwalm-Eder-Kreis	09	—	—	—	—
634 000	Schwalm-Eder-Kreis	09.1	—	—	—	—
634 000	Schwalm-Eder-Kreis	09.9	—	—	—	—
634 000	Schwalm-Eder-Kreis	C	430	5 028 850	512 623	5 541 473
634 000	Schwalm-Eder-Kreis	10	74	219 763	12 477	232 240
634 000	Schwalm-Eder-Kreis	10.1	42	156 271	3 171	159 442
634 000	Schwalm-Eder-Kreis	10.11	•	•	•	•
634 000	Schwalm-Eder-Kreis	10.12	•	•	•	•
634 000	Schwalm-Eder-Kreis	10.13	•	•	•	•
634 000	Schwalm-Eder-Kreis	10.2	—	—	—	—
634 000	Schwalm-Eder-Kreis	10.3	•	•	•	•
634 000	Schwalm-Eder-Kreis	10.31	—	—	—	—
634 000	Schwalm-Eder-Kreis	10.32	•	•	•	•
634 000	Schwalm-Eder-Kreis	10.39	—	—	—	—
634 000	Schwalm-Eder-Kreis	10.4	—	—	—	—
634 000	Schwalm-Eder-Kreis	10.41	—	—	—	—
634 000	Schwalm-Eder-Kreis	10.42	—	—	—	—
634 000	Schwalm-Eder-Kreis	10.5	•	•	•	•
634 000	Schwalm-Eder-Kreis	10.51	—	—	—	—
634 000	Schwalm-Eder-Kreis	10.52	•	•	•	•
634 000	Schwalm-Eder-Kreis	10.6	•	•	•	•
634 000	Schwalm-Eder-Kreis	10.61	•	•	•	•
634 000	Schwalm-Eder-Kreis	10.62	—	—	—	—
634 000	Schwalm-Eder-Kreis	10.7	22	51 052	4 247	55 298
634 000	Schwalm-Eder-Kreis	10.71	•	•	•	•
634 000	Schwalm-Eder-Kreis	10.72	•	•	•	•
634 000	Schwalm-Eder-Kreis	10.73	—	—	—	—
634 000	Schwalm-Eder-Kreis	10.8	5	1 686	45	1 730
634 000	Schwalm-Eder-Kreis	10.81	•	•	•	•
634 000	Schwalm-Eder-Kreis	10.82	—	—	—	—
634 000	Schwalm-Eder-Kreis	10.83	•	•	•	•
634 000	Schwalm-Eder-Kreis	10.84	—	—	—	—
634 000	Schwalm-Eder-Kreis	10.85	—	—	—	—
634 000	Schwalm-Eder-Kreis	10.86	—	—	—	—
634 000	Schwalm-Eder-Kreis	10.89	•	•	•	•
634 000	Schwalm-Eder-Kreis	10.9	•	•	•	•
634 000	Schwalm-Eder-Kreis	10.91	•	•	•	•
634 000	Schwalm-Eder-Kreis	10.92	•	•	•	•
634 000	Schwalm-Eder-Kreis	11	5	2 347	—	2 347
634 000	Schwalm-Eder-Kreis	11.01	•	•	•	•
634 000	Schwalm-Eder-Kreis	11.02	—	—	—	—
634 000	Schwalm-Eder-Kreis	11.03	—	—	—	—
634 000	Schwalm-Eder-Kreis	11.04	—	—	—	—
634 000	Schwalm-Eder-Kreis	11.05	•	•	•	•
634 000	Schwalm-Eder-Kreis	11.06	—	—	—	—
634 000	Schwalm-Eder-Kreis	11.07	—	—	—	—
634 000	Schwalm-Eder-Kreis	12	—	—	—	—
634 000	Schwalm-Eder-Kreis	13	11	4 036	195	4 232

6. Umsatzsteuerpflichtige und steuerbarer Umsatz in Hessen 2021 nach Verwaltungsbezirken und wirtschaftlicher Gliederung

AGS	Regierungsbezirk Kreisfreie Stadt Landkreis	WZ 2008	Steuer- pflichtige	Steuerbarer Umsatz		
				Lieferungen und Leistungen	inner- gemein- schaftliche Erwerbe	insgesamt
			Anzahl	1 000 Euro		
634 000	Schwalm-Eder-Kreis	13.1
634 000	Schwalm-Eder-Kreis	13.2
634 000	Schwalm-Eder-Kreis	13.3	3	509	6	515
634 000	Schwalm-Eder-Kreis	13.9	5	2 755	144	2 899
634 000	Schwalm-Eder-Kreis	13.91	—	—	—	—
634 000	Schwalm-Eder-Kreis	13.92
634 000	Schwalm-Eder-Kreis	13.93	—	—	—	—
634 000	Schwalm-Eder-Kreis	13.94
634 000	Schwalm-Eder-Kreis	13.95	—	—	—	—
634 000	Schwalm-Eder-Kreis	13.96
634 000	Schwalm-Eder-Kreis	13.99	—	—	—	—
634 000	Schwalm-Eder-Kreis	14	8	5 103	423	5 526
634 000	Schwalm-Eder-Kreis	14.1
634 000	Schwalm-Eder-Kreis	14.11
634 000	Schwalm-Eder-Kreis	14.12
634 000	Schwalm-Eder-Kreis	14.13
634 000	Schwalm-Eder-Kreis	14.14
634 000	Schwalm-Eder-Kreis	14.19
634 000	Schwalm-Eder-Kreis	14.2	—	—	—	—
634 000	Schwalm-Eder-Kreis	14.3
634 000	Schwalm-Eder-Kreis	14.31	—	—	—	—
634 000	Schwalm-Eder-Kreis	14.39
634 000	Schwalm-Eder-Kreis	15
634 000	Schwalm-Eder-Kreis	15.1	—	—	—	—
634 000	Schwalm-Eder-Kreis	15.11	—	—	—	—
634 000	Schwalm-Eder-Kreis	15.12	—	—	—	—
634 000	Schwalm-Eder-Kreis	15.2
634 000	Schwalm-Eder-Kreis	16	40	44 345	6 777	51 122
634 000	Schwalm-Eder-Kreis	16.1	13	27 533	4 553	32 086
634 000	Schwalm-Eder-Kreis	16.2	27	16 812	2 224	19 036
634 000	Schwalm-Eder-Kreis	16.21	—	—	—	—
634 000	Schwalm-Eder-Kreis	16.22	—	—	—	—
634 000	Schwalm-Eder-Kreis	16.23
634 000	Schwalm-Eder-Kreis	16.24	—	—	—	—
634 000	Schwalm-Eder-Kreis	16.29
634 000	Schwalm-Eder-Kreis	17
634 000	Schwalm-Eder-Kreis	17.1
634 000	Schwalm-Eder-Kreis	17.11
634 000	Schwalm-Eder-Kreis	17.12	—	—	—	—
634 000	Schwalm-Eder-Kreis	17.2
634 000	Schwalm-Eder-Kreis	17.21
634 000	Schwalm-Eder-Kreis	17.22	—	—	—	—
634 000	Schwalm-Eder-Kreis	17.23	—	—	—	—
634 000	Schwalm-Eder-Kreis	17.24	—	—	—	—
634 000	Schwalm-Eder-Kreis	17.29	—	—	—	—
634 000	Schwalm-Eder-Kreis	18
634 000	Schwalm-Eder-Kreis	18.1
634 000	Schwalm-Eder-Kreis	18.11	—	—	—	—
634 000	Schwalm-Eder-Kreis	18.12
634 000	Schwalm-Eder-Kreis	18.13	3	429	.	.
634 000	Schwalm-Eder-Kreis	18.14	—	—	—	—
634 000	Schwalm-Eder-Kreis	18.2	—	—	—	—
634 000	Schwalm-Eder-Kreis	19	—	—	—	—
634 000	Schwalm-Eder-Kreis	19.1	—	—	—	—

**6. Umsatzsteuerpflichtige und steuerbarer Umsatz in Hessen 2021 nach
Verwaltungsbezirken und wirtschaftlicher Gliederung**

AGS	Regierungsbezirk Kreisfreie Stadt Landkreis	WZ 2008	Steuer- pflichtige	Steuerbarer Umsatz		
				Lieferungen und Leistungen	inner- gemein- schaftliche Erwerbe	insgesamt
			Anzahl	1 000 Euro		
634 000	Schwalm-Eder-Kreis	19.2	—	—	—	—
634 000	Schwalm-Eder-Kreis	20	•	•	•	•
634 000	Schwalm-Eder-Kreis	20.1	•	•	•	•
634 000	Schwalm-Eder-Kreis	20.11	—	—	—	—
634 000	Schwalm-Eder-Kreis	20.12	—	—	—	—
634 000	Schwalm-Eder-Kreis	20.13	—	—	—	—
634 000	Schwalm-Eder-Kreis	20.14	•	•	•	•
634 000	Schwalm-Eder-Kreis	20.15	—	—	—	—
634 000	Schwalm-Eder-Kreis	20.16	•	•	•	•
634 000	Schwalm-Eder-Kreis	20.17	—	—	—	—
634 000	Schwalm-Eder-Kreis	20.2	•	•	•	•
634 000	Schwalm-Eder-Kreis	20.3	—	—	—	—
634 000	Schwalm-Eder-Kreis	20.4	—	—	—	—
634 000	Schwalm-Eder-Kreis	20.41	—	—	—	—
634 000	Schwalm-Eder-Kreis	20.42	—	—	—	—
634 000	Schwalm-Eder-Kreis	20.5	•	•	•	•
634 000	Schwalm-Eder-Kreis	20.51	—	—	—	—
634 000	Schwalm-Eder-Kreis	20.52	—	—	—	—
634 000	Schwalm-Eder-Kreis	20.53	—	—	—	—
634 000	Schwalm-Eder-Kreis	20.59	•	•	•	•
634 000	Schwalm-Eder-Kreis	20.6	•	•	•	•
634 000	Schwalm-Eder-Kreis	21	•	•	•	•
634 000	Schwalm-Eder-Kreis	21.1	•	•	•	•
634 000	Schwalm-Eder-Kreis	21.2	•	•	•	•
634 000	Schwalm-Eder-Kreis	22	•	•	•	•
634 000	Schwalm-Eder-Kreis	22.1	—	—	—	—
634 000	Schwalm-Eder-Kreis	22.11	—	—	—	—
634 000	Schwalm-Eder-Kreis	22.19	—	—	—	—
634 000	Schwalm-Eder-Kreis	22.2	•	•	•	•
634 000	Schwalm-Eder-Kreis	22.21	•	•	•	•
634 000	Schwalm-Eder-Kreis	22.22	•	•	•	•
634 000	Schwalm-Eder-Kreis	22.23	•	•	•	•
634 000	Schwalm-Eder-Kreis	22.29	8	38 414	5 004	43 418
634 000	Schwalm-Eder-Kreis	23	35	41 340	247	41 587
634 000	Schwalm-Eder-Kreis	23.1	—	—	—	—
634 000	Schwalm-Eder-Kreis	23.11	—	—	—	—
634 000	Schwalm-Eder-Kreis	23.12	—	—	—	—
634 000	Schwalm-Eder-Kreis	23.13	—	—	—	—
634 000	Schwalm-Eder-Kreis	23.14	—	—	—	—
634 000	Schwalm-Eder-Kreis	23.19	—	—	—	—
634 000	Schwalm-Eder-Kreis	23.2	—	—	—	—
634 000	Schwalm-Eder-Kreis	23.3	•	•	•	•
634 000	Schwalm-Eder-Kreis	23.31	—	—	—	—
634 000	Schwalm-Eder-Kreis	23.32	•	•	•	•
634 000	Schwalm-Eder-Kreis	23.4	3	535	•	•
634 000	Schwalm-Eder-Kreis	23.41	3	535	•	•
634 000	Schwalm-Eder-Kreis	23.42	—	—	—	—
634 000	Schwalm-Eder-Kreis	23.43	—	—	—	—
634 000	Schwalm-Eder-Kreis	23.44	—	—	—	—
634 000	Schwalm-Eder-Kreis	23.49	—	—	—	—
634 000	Schwalm-Eder-Kreis	23.5	—	—	—	—
634 000	Schwalm-Eder-Kreis	23.51	—	—	—	—
634 000	Schwalm-Eder-Kreis	23.52	—	—	—	—
634 000	Schwalm-Eder-Kreis	23.6	6	34 809	•	•

6. Umsatzsteuerpflichtige und steuerbarer Umsatz in Hessen 2021 nach Verwaltungsbezirken und wirtschaftlicher Gliederung

AGS	Regierungsbezirk Kreisfreie Stadt Landkreis	WZ 2008	Steuer- pflichtige	Steuerbarer Umsatz		
				Lieferungen und Leistungen	inner- gemein- schaftliche Erwerbe	insgesamt
			Anzahl	1 000 Euro		
634 000	Schwalm-Eder-Kreis	23.61	•	•	•	•
634 000	Schwalm-Eder-Kreis	23.62	—	—	—	—
634 000	Schwalm-Eder-Kreis	23.63	—	—	—	—
634 000	Schwalm-Eder-Kreis	23.64	—	—	—	—
634 000	Schwalm-Eder-Kreis	23.65	—	—	—	—
634 000	Schwalm-Eder-Kreis	23.69	•	•	•	•
634 000	Schwalm-Eder-Kreis	23.7	23	5 576	72	5 648
634 000	Schwalm-Eder-Kreis	23.9	•	•	•	•
634 000	Schwalm-Eder-Kreis	23.91	•	•	•	•
634 000	Schwalm-Eder-Kreis	23.99	•	•	•	•
634 000	Schwalm-Eder-Kreis	24	•	•	•	•
634 000	Schwalm-Eder-Kreis	24.1	3	1 401	54	1 455
634 000	Schwalm-Eder-Kreis	24.2	—	—	—	—
634 000	Schwalm-Eder-Kreis	24.3	—	—	—	—
634 000	Schwalm-Eder-Kreis	24.31	—	—	—	—
634 000	Schwalm-Eder-Kreis	24.32	—	—	—	—
634 000	Schwalm-Eder-Kreis	24.33	—	—	—	—
634 000	Schwalm-Eder-Kreis	24.34	—	—	—	—
634 000	Schwalm-Eder-Kreis	24.4	•	•	•	•
634 000	Schwalm-Eder-Kreis	24.41	—	—	—	—
634 000	Schwalm-Eder-Kreis	24.42	—	—	—	—
634 000	Schwalm-Eder-Kreis	24.43	—	—	—	—
634 000	Schwalm-Eder-Kreis	24.44	—	—	—	—
634 000	Schwalm-Eder-Kreis	24.45	•	•	•	•
634 000	Schwalm-Eder-Kreis	24.46	—	—	—	—
634 000	Schwalm-Eder-Kreis	24.5	—	—	—	—
634 000	Schwalm-Eder-Kreis	24.51	—	—	—	—
634 000	Schwalm-Eder-Kreis	24.52	—	—	—	—
634 000	Schwalm-Eder-Kreis	24.53	—	—	—	—
634 000	Schwalm-Eder-Kreis	24.54	—	—	—	—
634 000	Schwalm-Eder-Kreis	25	67	177 600	26 620	204 220
634 000	Schwalm-Eder-Kreis	25.1	21	28 003	809	28 811
634 000	Schwalm-Eder-Kreis	25.11	•	•	•	•
634 000	Schwalm-Eder-Kreis	25.12	•	•	•	•
634 000	Schwalm-Eder-Kreis	25.2	•	•	•	•
634 000	Schwalm-Eder-Kreis	25.21	—	—	—	—
634 000	Schwalm-Eder-Kreis	25.29	•	•	•	•
634 000	Schwalm-Eder-Kreis	25.3	—	—	—	—
634 000	Schwalm-Eder-Kreis	25.4	•	•	•	•
634 000	Schwalm-Eder-Kreis	25.5	—	—	—	—
634 000	Schwalm-Eder-Kreis	25.6	30	27 332	284	27 617
634 000	Schwalm-Eder-Kreis	25.61	•	•	•	•
634 000	Schwalm-Eder-Kreis	25.62	•	•	•	•
634 000	Schwalm-Eder-Kreis	25.7	•	•	•	•
634 000	Schwalm-Eder-Kreis	25.71	—	—	—	—
634 000	Schwalm-Eder-Kreis	25.72	•	•	•	•
634 000	Schwalm-Eder-Kreis	25.73	•	•	•	•
634 000	Schwalm-Eder-Kreis	25.73.1	•	•	•	•
634 000	Schwalm-Eder-Kreis	25.73.2	•	•	•	•
634 000	Schwalm-Eder-Kreis	25.73.3	•	•	•	•
634 000	Schwalm-Eder-Kreis	25.73.4	—	—	—	—
634 000	Schwalm-Eder-Kreis	25.73.5	—	—	—	—
634 000	Schwalm-Eder-Kreis	25.9	•	•	•	•
634 000	Schwalm-Eder-Kreis	25.91	—	—	—	—

6. Umsatzsteuerpflichtige und steuerbarer Umsatz in Hessen 2021 nach Verwaltungsbezirken und wirtschaftlicher Gliederung

AGS	Regierungsbezirk Kreisfreie Stadt Landkreis	WZ 2008	Steuer- pflichtige	Steuerbarer Umsatz		
				Lieferungen und Leistungen	inner- gemein- schaftliche Erwerbe	insgesamt
			Anzahl	1 000 Euro		
634 000	Schwalm-Eder-Kreis	25.92	—	—	—	—
634 000	Schwalm-Eder-Kreis	25.93	—	—	—	—
634 000	Schwalm-Eder-Kreis	25.94	—	—	—	—
634 000	Schwalm-Eder-Kreis	25.99	•	•	•	•
634 000	Schwalm-Eder-Kreis	26	16	4 883	1 008	5 891
634 000	Schwalm-Eder-Kreis	26.1	•	•	•	•
634 000	Schwalm-Eder-Kreis	26.11	•	•	•	•
634 000	Schwalm-Eder-Kreis	26.11.1	•	•	•	•
634 000	Schwalm-Eder-Kreis	26.11.9	•	•	•	•
634 000	Schwalm-Eder-Kreis	26.12	—	—	—	—
634 000	Schwalm-Eder-Kreis	26.2	4	1 348	743	2 090
634 000	Schwalm-Eder-Kreis	26.3	4	264	•	•
634 000	Schwalm-Eder-Kreis	26.4	—	—	—	—
634 000	Schwalm-Eder-Kreis	26.5	•	•	•	•
634 000	Schwalm-Eder-Kreis	26.51	•	•	•	•
634 000	Schwalm-Eder-Kreis	26.51.1	•	•	•	•
634 000	Schwalm-Eder-Kreis	26.51.2	—	—	—	—
634 000	Schwalm-Eder-Kreis	26.51.3	—	—	—	—
634 000	Schwalm-Eder-Kreis	26.52	•	•	•	•
634 000	Schwalm-Eder-Kreis	26.6	—	—	—	—
634 000	Schwalm-Eder-Kreis	26.7	•	•	•	•
634 000	Schwalm-Eder-Kreis	26.8	—	—	—	—
634 000	Schwalm-Eder-Kreis	27	13	31 683	993	32 676
634 000	Schwalm-Eder-Kreis	27.1	4	21 021	927	21 948
634 000	Schwalm-Eder-Kreis	27.11	4	21 021	927	21 948
634 000	Schwalm-Eder-Kreis	27.12	—	—	—	—
634 000	Schwalm-Eder-Kreis	27.2	—	—	—	—
634 000	Schwalm-Eder-Kreis	27.3	3	588	1	589
634 000	Schwalm-Eder-Kreis	27.31	—	—	—	—
634 000	Schwalm-Eder-Kreis	27.32	•	•	•	•
634 000	Schwalm-Eder-Kreis	27.33	•	•	•	•
634 000	Schwalm-Eder-Kreis	27.4	•	•	•	•
634 000	Schwalm-Eder-Kreis	27.5	•	•	•	•
634 000	Schwalm-Eder-Kreis	27.51	•	•	•	•
634 000	Schwalm-Eder-Kreis	27.52	—	—	—	—
634 000	Schwalm-Eder-Kreis	27.9	•	•	•	•
634 000	Schwalm-Eder-Kreis	28	26	138 627	10 141	148 767
634 000	Schwalm-Eder-Kreis	28.1	•	•	•	•
634 000	Schwalm-Eder-Kreis	28.11	—	—	—	—
634 000	Schwalm-Eder-Kreis	28.12	•	•	•	•
634 000	Schwalm-Eder-Kreis	28.13	•	•	•	•
634 000	Schwalm-Eder-Kreis	28.14	—	—	—	—
634 000	Schwalm-Eder-Kreis	28.15	—	—	—	—
634 000	Schwalm-Eder-Kreis	28.2	11	93 129	7 750	100 879
634 000	Schwalm-Eder-Kreis	28.21	•	•	•	•
634 000	Schwalm-Eder-Kreis	28.21.1	—	—	—	—
634 000	Schwalm-Eder-Kreis	28.21.9	•	•	•	•
634 000	Schwalm-Eder-Kreis	28.22	•	•	•	•
634 000	Schwalm-Eder-Kreis	28.23	—	—	—	—
634 000	Schwalm-Eder-Kreis	28.24	—	—	—	—
634 000	Schwalm-Eder-Kreis	28.25	•	•	•	•
634 000	Schwalm-Eder-Kreis	28.29	•	•	•	•
634 000	Schwalm-Eder-Kreis	28.3	•	•	•	•
634 000	Schwalm-Eder-Kreis	28.4	4	27 349	723	28 073

6. Umsatzsteuerpflichtige und steuerbarer Umsatz in Hessen 2021 nach Verwaltungsbezirken und wirtschaftlicher Gliederung

AGS	Regierungsbezirk Kreisfreie Stadt Landkreis	WZ 2008	Steuer- pflichtige	Steuerbarer Umsatz		
				Lieferungen und Leistungen	inner- gemein- schaftliche Erwerbe	insgesamt
			Anzahl	1 000 Euro		
634 000	Schwalm-Eder-Kreis	28.41
634 000	Schwalm-Eder-Kreis	28.49
634 000	Schwalm-Eder-Kreis	28.9	8	13 779	1 663	15 442
634 000	Schwalm-Eder-Kreis	28.91	—	—	—	—
634 000	Schwalm-Eder-Kreis	28.92
634 000	Schwalm-Eder-Kreis	28.92.1	—	—	—	—
634 000	Schwalm-Eder-Kreis	28.92.2
634 000	Schwalm-Eder-Kreis	28.93	—	—	—	—
634 000	Schwalm-Eder-Kreis	28.94	—	—	—	—
634 000	Schwalm-Eder-Kreis	28.95	—	—	—	—
634 000	Schwalm-Eder-Kreis	28.96
634 000	Schwalm-Eder-Kreis	28.99
634 000	Schwalm-Eder-Kreis	29
634 000	Schwalm-Eder-Kreis	29.1
634 000	Schwalm-Eder-Kreis	29.10.1
634 000	Schwalm-Eder-Kreis	29.10.2	—	—	—	—
634 000	Schwalm-Eder-Kreis	29.2
634 000	Schwalm-Eder-Kreis	29.3	4	11 875	2 835	14 710
634 000	Schwalm-Eder-Kreis	29.31	—	—	—	—
634 000	Schwalm-Eder-Kreis	29.32	4	11 875	2 835	14 710
634 000	Schwalm-Eder-Kreis	30	4	280	29	309
634 000	Schwalm-Eder-Kreis	30.1	—	—	—	—
634 000	Schwalm-Eder-Kreis	30.11	—	—	—	—
634 000	Schwalm-Eder-Kreis	30.12	—	—	—	—
634 000	Schwalm-Eder-Kreis	30.2	—	—	—	—
634 000	Schwalm-Eder-Kreis	30.20.1	—	—	—	—
634 000	Schwalm-Eder-Kreis	30.20.2	—	—	—	—
634 000	Schwalm-Eder-Kreis	30.3
634 000	Schwalm-Eder-Kreis	30.4	—	—	—	—
634 000	Schwalm-Eder-Kreis	30.9
634 000	Schwalm-Eder-Kreis	30.91
634 000	Schwalm-Eder-Kreis	30.92	—	—	—	—
634 000	Schwalm-Eder-Kreis	30.99	—	—	—	—
634 000	Schwalm-Eder-Kreis	31	23	20 088	1 248	21 336
634 000	Schwalm-Eder-Kreis	31.01
634 000	Schwalm-Eder-Kreis	31.02	—	—	—	—
634 000	Schwalm-Eder-Kreis	31.03	—	—	—	—
634 000	Schwalm-Eder-Kreis	31.09
634 000	Schwalm-Eder-Kreis	31.09.1
634 000	Schwalm-Eder-Kreis	31.09.9	20	16 194	1 114	17 308
634 000	Schwalm-Eder-Kreis	32
634 000	Schwalm-Eder-Kreis	32.1
634 000	Schwalm-Eder-Kreis	32.11	—	—	—	—
634 000	Schwalm-Eder-Kreis	32.12
634 000	Schwalm-Eder-Kreis	32.13	—	—	—	—
634 000	Schwalm-Eder-Kreis	32.2
634 000	Schwalm-Eder-Kreis	32.3	—	—	—	—
634 000	Schwalm-Eder-Kreis	32.4
634 000	Schwalm-Eder-Kreis	32.5
634 000	Schwalm-Eder-Kreis	32.50.1
634 000	Schwalm-Eder-Kreis	32.50.2
634 000	Schwalm-Eder-Kreis	32.50.3
634 000	Schwalm-Eder-Kreis	32.9	3	445	.	.
634 000	Schwalm-Eder-Kreis	32.91	—	—	—	—

6. Umsatzsteuerpflichtige und steuerbarer Umsatz in Hessen 2021 nach Verwaltungsbezirken und wirtschaftlicher Gliederung

AGS	Regierungsbezirk Kreisfreie Stadt Landkreis	WZ 2008	Steuer- pflichtige	Steuerbarer Umsatz		
				Lieferungen und Leistungen	inner- gemein- schaftliche Erwerbe	insgesamt
			Anzahl	1 000 Euro		
634 000	Schwalm-Eder-Kreis	32.99	3	445	.	.
634 000	Schwalm-Eder-Kreis	33	28	11 920	348	12 267
634 000	Schwalm-Eder-Kreis	33.1	20	8 514	275	8 789
634 000	Schwalm-Eder-Kreis	33.11
634 000	Schwalm-Eder-Kreis	33.12	10	5 154	239	5 393
634 000	Schwalm-Eder-Kreis	33.13	—	—	—	—
634 000	Schwalm-Eder-Kreis	33.14	—	—	—	—
634 000	Schwalm-Eder-Kreis	33.15	—	—	—	—
634 000	Schwalm-Eder-Kreis	33.16	—	—	—	—
634 000	Schwalm-Eder-Kreis	33.17	7	2 561	—	2 561
634 000	Schwalm-Eder-Kreis	33.19
634 000	Schwalm-Eder-Kreis	33.2	8	3 406	72	3 478
634 000	Schwalm-Eder-Kreis	D	320	92 855	2 969	95 824
634 000	Schwalm-Eder-Kreis	35	320	92 855	2 969	95 824
634 000	Schwalm-Eder-Kreis	35.1	299	76 658	2 953	79 611
634 000	Schwalm-Eder-Kreis	35.11	294	72 790	2 953	75 743
634 000	Schwalm-Eder-Kreis	35.11.1	18	2 388	.	.
634 000	Schwalm-Eder-Kreis	35.11.2	21	3 828	.	.
634 000	Schwalm-Eder-Kreis	35.11.3	255	66 574	2 574	69 148
634 000	Schwalm-Eder-Kreis	35.12	—	—	—	—
634 000	Schwalm-Eder-Kreis	35.13
634 000	Schwalm-Eder-Kreis	35.14
634 000	Schwalm-Eder-Kreis	35.2
634 000	Schwalm-Eder-Kreis	35.21
634 000	Schwalm-Eder-Kreis	35.21.1	—	—	—	—
634 000	Schwalm-Eder-Kreis	35.21.2
634 000	Schwalm-Eder-Kreis	35.21.3	12	7 594	15	7 609
634 000	Schwalm-Eder-Kreis	35.22	—	—	—	—
634 000	Schwalm-Eder-Kreis	35.23	—	—	—	—
634 000	Schwalm-Eder-Kreis	35.3
634 000	Schwalm-Eder-Kreis	E	44	38 662	39	38 701
634 000	Schwalm-Eder-Kreis	36	25	25 263	21	25 284
634 000	Schwalm-Eder-Kreis	36.00.1	—	—	—	—
634 000	Schwalm-Eder-Kreis	36.00.2
634 000	Schwalm-Eder-Kreis	36.00.3
634 000	Schwalm-Eder-Kreis	37
634 000	Schwalm-Eder-Kreis	37.00.1
634 000	Schwalm-Eder-Kreis	37.00.2	—	—	—	—
634 000	Schwalm-Eder-Kreis	38	15	10 273	17	10 290
634 000	Schwalm-Eder-Kreis	38.1
634 000	Schwalm-Eder-Kreis	38.11
634 000	Schwalm-Eder-Kreis	38.12	—	—	—	—
634 000	Schwalm-Eder-Kreis	38.2	6	4 192	—	4 192
634 000	Schwalm-Eder-Kreis	38.21
634 000	Schwalm-Eder-Kreis	38.22
634 000	Schwalm-Eder-Kreis	38.3
634 000	Schwalm-Eder-Kreis	38.31	—	—	—	—
634 000	Schwalm-Eder-Kreis	38.32
634 000	Schwalm-Eder-Kreis	39
634 000	Schwalm-Eder-Kreis	F	669	485 375	5 264	490 639
634 000	Schwalm-Eder-Kreis	41	49	56 630	551	57 180
634 000	Schwalm-Eder-Kreis	41.1	5	2 731	2	2 733
634 000	Schwalm-Eder-Kreis	41.10.1	—	—	—	—
634 000	Schwalm-Eder-Kreis	41.10.2

6. Umsatzsteuerpflichtige und steuerbarer Umsatz in Hessen 2021 nach Verwaltungsbezirken und wirtschaftlicher Gliederung

AGS	Regierungsbezirk Kreisfreie Stadt Landkreis	WZ 2008	Steuer- pflichtige	Steuerbarer Umsatz		
				Lieferungen und Leistungen	inner- gemein- schaftliche Erwerbe	insgesamt
			Anzahl	1 000 Euro		
634 000	Schwalm-Eder-Kreis	41.10.3
634 000	Schwalm-Eder-Kreis	41.2	44	53 898	549	54 447
634 000	Schwalm-Eder-Kreis	41.20.1
634 000	Schwalm-Eder-Kreis	41.20.2
634 000	Schwalm-Eder-Kreis	42	17	117 475	22	117 497
634 000	Schwalm-Eder-Kreis	42.1	12	113 041	22	113 063
634 000	Schwalm-Eder-Kreis	42.11
634 000	Schwalm-Eder-Kreis	42.12
634 000	Schwalm-Eder-Kreis	42.13	—	—	—	—
634 000	Schwalm-Eder-Kreis	42.2
634 000	Schwalm-Eder-Kreis	42.21
634 000	Schwalm-Eder-Kreis	42.22	—	—	—	—
634 000	Schwalm-Eder-Kreis	42.9
634 000	Schwalm-Eder-Kreis	42.91
634 000	Schwalm-Eder-Kreis	42.99
634 000	Schwalm-Eder-Kreis	43	603	311 271	4 691	315 962
634 000	Schwalm-Eder-Kreis	43.1	12	10 413	20	10 433
634 000	Schwalm-Eder-Kreis	43.11
634 000	Schwalm-Eder-Kreis	43.12
634 000	Schwalm-Eder-Kreis	43.13	—	—	—	—
634 000	Schwalm-Eder-Kreis	43.2	222	146 057	2 448	148 504
634 000	Schwalm-Eder-Kreis	43.21	89	59 598	1 170	60 768
634 000	Schwalm-Eder-Kreis	43.22	72	55 215	233	55 448
634 000	Schwalm-Eder-Kreis	43.29	61	31 244	1 044	32 288
634 000	Schwalm-Eder-Kreis	43.29.1	41	18 357	329	18 686
634 000	Schwalm-Eder-Kreis	43.29.9	20	12 887	715	13 602
634 000	Schwalm-Eder-Kreis	43.3	242	82 138	1 690	83 828
634 000	Schwalm-Eder-Kreis	43.31
634 000	Schwalm-Eder-Kreis	43.32	68	27 721	1 258	28 980
634 000	Schwalm-Eder-Kreis	43.33	72	21 404	282	21 687
634 000	Schwalm-Eder-Kreis	43.34	83	29 221	37	29 257
634 000	Schwalm-Eder-Kreis	43.34.1
634 000	Schwalm-Eder-Kreis	43.34.2
634 000	Schwalm-Eder-Kreis	43.39
634 000	Schwalm-Eder-Kreis	43.9	127	72 663	533	73 197
634 000	Schwalm-Eder-Kreis	43.91	62	42 413	241	42 655
634 000	Schwalm-Eder-Kreis	43.91.1	33	21 343	4	21 347
634 000	Schwalm-Eder-Kreis	43.91.2	29	21 071	238	21 308
634 000	Schwalm-Eder-Kreis	43.99	65	30 250	292	30 542
634 000	Schwalm-Eder-Kreis	43.99.1
634 000	Schwalm-Eder-Kreis	43.99.2
634 000	Schwalm-Eder-Kreis	43.99.9
634 000	Schwalm-Eder-Kreis	G	1 029	4 166 998	117 783	4 284 780
634 000	Schwalm-Eder-Kreis	45	221	262 954	37 334	300 288
634 000	Schwalm-Eder-Kreis	45.1	80	175 735	34 492	210 228
634 000	Schwalm-Eder-Kreis	45.11	74	165 547	34 487	200 034
634 000	Schwalm-Eder-Kreis	45.19	6	10 189	5	10 194
634 000	Schwalm-Eder-Kreis	45.2	91	64 805	1 576	66 381
634 000	Schwalm-Eder-Kreis	45.20.1	12	8 239	2	8 241
634 000	Schwalm-Eder-Kreis	45.20.2	10	5 109	24	5 134
634 000	Schwalm-Eder-Kreis	45.20.3	65	45 463	1 549	47 012
634 000	Schwalm-Eder-Kreis	45.20.4	4	5 995	—	5 995
634 000	Schwalm-Eder-Kreis	45.3
634 000	Schwalm-Eder-Kreis	45.31	6	2 209	24	2 233

6. Umsatzsteuerpflichtige und steuerbarer Umsatz in Hessen 2021 nach Verwaltungsbezirken und wirtschaftlicher Gliederung

AGS	Regierungsbezirk Kreisfreie Stadt Landkreis	WZ 2008	Steuer- pflichtige	Steuerbarer Umsatz		
				Lieferungen und Leistungen	inner- gemein- schaftliche Erwerbe	insgesamt
			Anzahl	1 000 Euro		
634 000	Schwalm-Eder-Kreis	45.32
634 000	Schwalm-Eder-Kreis	45.4
634 000	Schwalm-Eder-Kreis	46	204	3 191 929	65 073	3 257 002
634 000	Schwalm-Eder-Kreis	46.1	70	27 570	3 239	30 809
634 000	Schwalm-Eder-Kreis	46.11
634 000	Schwalm-Eder-Kreis	46.12
634 000	Schwalm-Eder-Kreis	46.13	16	5 013	234	5 247
634 000	Schwalm-Eder-Kreis	46.13.1
634 000	Schwalm-Eder-Kreis	46.13.2
634 000	Schwalm-Eder-Kreis	46.14	7	1 934	6	1 940
634 000	Schwalm-Eder-Kreis	46.15	7	1 058	—	1 058
634 000	Schwalm-Eder-Kreis	46.16	3	1 226	11	1 237
634 000	Schwalm-Eder-Kreis	46.17
634 000	Schwalm-Eder-Kreis	46.18	20	11 057	759	11 815
634 000	Schwalm-Eder-Kreis	46.18.1	—	—	—	—
634 000	Schwalm-Eder-Kreis	46.18.2	—	—	—	—
634 000	Schwalm-Eder-Kreis	46.18.3	—	—	—	—
634 000	Schwalm-Eder-Kreis	46.18.4
634 000	Schwalm-Eder-Kreis	46.18.5	4	247	.	.
634 000	Schwalm-Eder-Kreis	46.18.6
634 000	Schwalm-Eder-Kreis	46.18.7
634 000	Schwalm-Eder-Kreis	46.18.9	11	3 862	30	3 892
634 000	Schwalm-Eder-Kreis	46.19	6	4 059	101	4 161
634 000	Schwalm-Eder-Kreis	46.2
634 000	Schwalm-Eder-Kreis	46.21	8	33 187	1 590	34 777
634 000	Schwalm-Eder-Kreis	46.22	4	17 863	3 310	21 173
634 000	Schwalm-Eder-Kreis	46.23
634 000	Schwalm-Eder-Kreis	46.24	—	—	—	—
634 000	Schwalm-Eder-Kreis	46.3
634 000	Schwalm-Eder-Kreis	46.31	—	—	—	—
634 000	Schwalm-Eder-Kreis	46.32
634 000	Schwalm-Eder-Kreis	46.33
634 000	Schwalm-Eder-Kreis	46.34	7	18 155	14	18 169
634 000	Schwalm-Eder-Kreis	46.35
634 000	Schwalm-Eder-Kreis	46.36	—	—	—	—
634 000	Schwalm-Eder-Kreis	46.37	—	—	—	—
634 000	Schwalm-Eder-Kreis	46.38
634 000	Schwalm-Eder-Kreis	46.38.1	—	—	—	—
634 000	Schwalm-Eder-Kreis	46.38.2	—	—	—	—
634 000	Schwalm-Eder-Kreis	46.38.9
634 000	Schwalm-Eder-Kreis	46.39
634 000	Schwalm-Eder-Kreis	46.39.1	—	—	—	—
634 000	Schwalm-Eder-Kreis	46.39.9
634 000	Schwalm-Eder-Kreis	46.4	27	160 665	27 178	187 843
634 000	Schwalm-Eder-Kreis	46.41
634 000	Schwalm-Eder-Kreis	46.42
634 000	Schwalm-Eder-Kreis	46.42.1
634 000	Schwalm-Eder-Kreis	46.42.2	—	—	—	—
634 000	Schwalm-Eder-Kreis	46.43	4	982	1	983
634 000	Schwalm-Eder-Kreis	46.43.1	—	—	—	—
634 000	Schwalm-Eder-Kreis	46.43.2
634 000	Schwalm-Eder-Kreis	46.43.3
634 000	Schwalm-Eder-Kreis	46.44
634 000	Schwalm-Eder-Kreis	46.44.1

6. Umsatzsteuerpflichtige und steuerbarer Umsatz in Hessen 2021 nach Verwaltungsbezirken und wirtschaftlicher Gliederung

AGS	Regierungsbezirk Kreisfreie Stadt Landkreis	WZ 2008	Steuer- pflichtige	Steuerbarer Umsatz		
				Lieferungen und Leistungen	inner- gemein- schaftliche Erwerbe	insgesamt
			Anzahl	1 000 Euro		
634 000	Schwalm-Eder-Kreis	46.44.2
634 000	Schwalm-Eder-Kreis	46.45
634 000	Schwalm-Eder-Kreis	46.46	8	136 821	24 985	161 806
634 000	Schwalm-Eder-Kreis	46.46.1
634 000	Schwalm-Eder-Kreis	46.46.2
634 000	Schwalm-Eder-Kreis	46.47	—	—	—	—
634 000	Schwalm-Eder-Kreis	46.48	—	—	—	—
634 000	Schwalm-Eder-Kreis	46.49
634 000	Schwalm-Eder-Kreis	46.49.1	—	—	—	—
634 000	Schwalm-Eder-Kreis	46.49.2
634 000	Schwalm-Eder-Kreis	46.49.3
634 000	Schwalm-Eder-Kreis	46.49.4	3	679	.	.
634 000	Schwalm-Eder-Kreis	46.49.5
634 000	Schwalm-Eder-Kreis	46.5
634 000	Schwalm-Eder-Kreis	46.51
634 000	Schwalm-Eder-Kreis	46.52
634 000	Schwalm-Eder-Kreis	46.6	31	56 021	9 466	65 487
634 000	Schwalm-Eder-Kreis	46.61	11	20 943	4 843	25 787
634 000	Schwalm-Eder-Kreis	46.62
634 000	Schwalm-Eder-Kreis	46.63
634 000	Schwalm-Eder-Kreis	46.64	—	—	—	—
634 000	Schwalm-Eder-Kreis	46.65
634 000	Schwalm-Eder-Kreis	46.66
634 000	Schwalm-Eder-Kreis	46.69	15	11 254	1 307	12 561
634 000	Schwalm-Eder-Kreis	46.7	35	164 007	4 816	168 823
634 000	Schwalm-Eder-Kreis	46.71	5	97 909	49	97 957
634 000	Schwalm-Eder-Kreis	46.71.1
634 000	Schwalm-Eder-Kreis	46.71.2
634 000	Schwalm-Eder-Kreis	46.72
634 000	Schwalm-Eder-Kreis	46.73	18	50 667	4 356	55 023
634 000	Schwalm-Eder-Kreis	46.73.1
634 000	Schwalm-Eder-Kreis	46.73.2	5	3 138	2	3 140
634 000	Schwalm-Eder-Kreis	46.73.3
634 000	Schwalm-Eder-Kreis	46.73.4	6	23 612	112	23 724
634 000	Schwalm-Eder-Kreis	46.73.5	—	—	—	—
634 000	Schwalm-Eder-Kreis	46.73.6	—	—	—	—
634 000	Schwalm-Eder-Kreis	46.73.7	—	—	—	—
634 000	Schwalm-Eder-Kreis	46.73.8
634 000	Schwalm-Eder-Kreis	46.74	8	9 390	292	9 682
634 000	Schwalm-Eder-Kreis	46.74.1
634 000	Schwalm-Eder-Kreis	46.74.2	4	5 650	5	5 655
634 000	Schwalm-Eder-Kreis	46.74.3
634 000	Schwalm-Eder-Kreis	46.75
634 000	Schwalm-Eder-Kreis	46.76	—	—	—	—
634 000	Schwalm-Eder-Kreis	46.77
634 000	Schwalm-Eder-Kreis	46.9
634 000	Schwalm-Eder-Kreis	47	604	712 115	15 375	727 491
634 000	Schwalm-Eder-Kreis	47.1	64	183 914	718	184 632
634 000	Schwalm-Eder-Kreis	47.11
634 000	Schwalm-Eder-Kreis	47.19
634 000	Schwalm-Eder-Kreis	47.2	58	96 600	56	96 655
634 000	Schwalm-Eder-Kreis	47.21	3	475	—	475
634 000	Schwalm-Eder-Kreis	47.22	12	13 991	.	.
634 000	Schwalm-Eder-Kreis	47.23

6. Umsatzsteuerpflichtige und steuerbarer Umsatz in Hessen 2021 nach Verwaltungsbezirken und wirtschaftlicher Gliederung

AGS	Regierungsbezirk Kreisfreie Stadt Landkreis	WZ 2008	Steuer- pflichtige	Steuerbarer Umsatz		
				Lieferungen und Leistungen	inner- gemein- schaftliche Erwerbe	insgesamt
			Anzahl	1 000 Euro		
634 000	Schwalm-Eder-Kreis	47.24
634 000	Schwalm-Eder-Kreis	47.25	4	457	.	.
634 000	Schwalm-Eder-Kreis	47.26	4	2 073	1	2 074
634 000	Schwalm-Eder-Kreis	47.29	25	24 521	41	24 561
634 000	Schwalm-Eder-Kreis	47.3	27	46 984	108	47 092
634 000	Schwalm-Eder-Kreis	47.30.1	20	30 946	21	30 967
634 000	Schwalm-Eder-Kreis	47.30.2	7	16 038	87	16 125
634 000	Schwalm-Eder-Kreis	47.4	32	12 308	260	12 567
634 000	Schwalm-Eder-Kreis	47.41	11	1 908	42	1 950
634 000	Schwalm-Eder-Kreis	47.42	12	5 296	6	5 301
634 000	Schwalm-Eder-Kreis	47.43	9	5 104	212	5 316
634 000	Schwalm-Eder-Kreis	47.5	99	80 075	8 205	88 280
634 000	Schwalm-Eder-Kreis	47.51	15	3 621	121	3 742
634 000	Schwalm-Eder-Kreis	47.52	36	32 059	5 868	37 927
634 000	Schwalm-Eder-Kreis	47.52.1	14	4 144	442	4 586
634 000	Schwalm-Eder-Kreis	47.52.3	22	27 915	5 426	33 341
634 000	Schwalm-Eder-Kreis	47.53	7	1 037	20	1 057
634 000	Schwalm-Eder-Kreis	47.54	19	18 709	103	18 812
634 000	Schwalm-Eder-Kreis	47.59	22	24 650	2 094	26 743
634 000	Schwalm-Eder-Kreis	47.59.1	13	19 635	1 933	21 568
634 000	Schwalm-Eder-Kreis	47.59.2	—	—	—	—
634 000	Schwalm-Eder-Kreis	47.59.3
634 000	Schwalm-Eder-Kreis	47.59.9
634 000	Schwalm-Eder-Kreis	47.6	44	17 300	622	17 922
634 000	Schwalm-Eder-Kreis	47.61	8	2 374	3	2 377
634 000	Schwalm-Eder-Kreis	47.62
634 000	Schwalm-Eder-Kreis	47.62.1
634 000	Schwalm-Eder-Kreis	47.62.2	8	866	—	866
634 000	Schwalm-Eder-Kreis	47.63
634 000	Schwalm-Eder-Kreis	47.64	17	12 360	571	12 931
634 000	Schwalm-Eder-Kreis	47.64.1	9	8 668	375	9 043
634 000	Schwalm-Eder-Kreis	47.64.2	8	3 692	196	3 888
634 000	Schwalm-Eder-Kreis	47.65	8	1 088	40	1 128
634 000	Schwalm-Eder-Kreis	47.7	191	217 680	4 507	222 187
634 000	Schwalm-Eder-Kreis	47.71	17	36 496	1 611	38 107
634 000	Schwalm-Eder-Kreis	47.72	8	8 992	940	9 933
634 000	Schwalm-Eder-Kreis	47.72.1	8	8 992	940	9 933
634 000	Schwalm-Eder-Kreis	47.72.2	—	—	—	—
634 000	Schwalm-Eder-Kreis	47.73	35	120 753	23	120 776
634 000	Schwalm-Eder-Kreis	47.74	17	15 275	404	15 679
634 000	Schwalm-Eder-Kreis	47.75	12	1 087	12	1 099
634 000	Schwalm-Eder-Kreis	47.76	34	13 381	967	14 348
634 000	Schwalm-Eder-Kreis	47.76.1	26	9 539	911	10 450
634 000	Schwalm-Eder-Kreis	47.76.2	8	3 842	56	3 898
634 000	Schwalm-Eder-Kreis	47.77	9	2 068	.	.
634 000	Schwalm-Eder-Kreis	47.78	53	18 911	504	19 415
634 000	Schwalm-Eder-Kreis	47.78.1	24	9 137	63	9 200
634 000	Schwalm-Eder-Kreis	47.78.2
634 000	Schwalm-Eder-Kreis	47.78.3
634 000	Schwalm-Eder-Kreis	47.78.9	21	9 018	424	9 442
634 000	Schwalm-Eder-Kreis	47.79	6	716	.	.
634 000	Schwalm-Eder-Kreis	47.79.1
634 000	Schwalm-Eder-Kreis	47.79.2	—	—	—	—
634 000	Schwalm-Eder-Kreis	47.79.9

**6. Umsatzsteuerpflichtige und steuerbarer Umsatz in Hessen 2021 nach
Verwaltungsbezirken und wirtschaftlicher Gliederung**

AGS	Regierungsbezirk Kreisfreie Stadt Landkreis	WZ 2008	Steuer- pflichtige	Steuerbarer Umsatz		
				Lieferungen und Leistungen	inner- gemein- schaftliche Erwerbe	insgesamt
			Anzahl	1 000 Euro		
634 000	Schwalm-Eder-Kreis	47.8	8	1 966	2	1 968
634 000	Schwalm-Eder-Kreis	47.81	4	1 108	1	1 109
634 000	Schwalm-Eder-Kreis	47.82	•	•	•	•
634 000	Schwalm-Eder-Kreis	47.89	•	•	•	•
634 000	Schwalm-Eder-Kreis	47.9	81	55 288	899	56 187
634 000	Schwalm-Eder-Kreis	47.91	39	26 397	832	27 229
634 000	Schwalm-Eder-Kreis	47.99	42	28 891	67	28 958
634 000	Schwalm-Eder-Kreis	47.99.1	10	12 148	1	12 149
634 000	Schwalm-Eder-Kreis	47.99.9	32	16 743	66	16 809
634 000	Schwalm-Eder-Kreis	H	154	717 844	510	718 354
634 000	Schwalm-Eder-Kreis	49	94	89 992	115	90 106
634 000	Schwalm-Eder-Kreis	49.1	•	•	•	•
634 000	Schwalm-Eder-Kreis	49.2	—	—	—	—
634 000	Schwalm-Eder-Kreis	49.3	•	•	•	•
634 000	Schwalm-Eder-Kreis	49.31	5	2 061	•	•
634 000	Schwalm-Eder-Kreis	49.32	•	•	•	•
634 000	Schwalm-Eder-Kreis	49.39	10	18 697	2	18 699
634 000	Schwalm-Eder-Kreis	49.39.1	•	•	•	•
634 000	Schwalm-Eder-Kreis	49.39.2	•	•	•	•
634 000	Schwalm-Eder-Kreis	49.39.9	—	—	—	—
634 000	Schwalm-Eder-Kreis	49.4	62	62 501	112	62 614
634 000	Schwalm-Eder-Kreis	49.41	•	•	•	•
634 000	Schwalm-Eder-Kreis	49.42	•	•	•	•
634 000	Schwalm-Eder-Kreis	49.5	—	—	—	—
634 000	Schwalm-Eder-Kreis	50	—	—	—	—
634 000	Schwalm-Eder-Kreis	50.1	—	—	—	—
634 000	Schwalm-Eder-Kreis	50.2	—	—	—	—
634 000	Schwalm-Eder-Kreis	50.3	—	—	—	—
634 000	Schwalm-Eder-Kreis	50.4	—	—	—	—
634 000	Schwalm-Eder-Kreis	51	—	—	—	—
634 000	Schwalm-Eder-Kreis	51.1	—	—	—	—
634 000	Schwalm-Eder-Kreis	51.2	—	—	—	—
634 000	Schwalm-Eder-Kreis	51.21	—	—	—	—
634 000	Schwalm-Eder-Kreis	51.22	—	—	—	—
634 000	Schwalm-Eder-Kreis	52	38	613 230	377	613 606
634 000	Schwalm-Eder-Kreis	52.1	—	—	—	—
634 000	Schwalm-Eder-Kreis	52.2	38	613 230	377	613 606
634 000	Schwalm-Eder-Kreis	52.21	7	5 574	38	5 612
634 000	Schwalm-Eder-Kreis	52.21.1	•	•	•	•
634 000	Schwalm-Eder-Kreis	52.21.2	—	—	—	—
634 000	Schwalm-Eder-Kreis	52.21.3	•	•	•	•
634 000	Schwalm-Eder-Kreis	52.21.4	—	—	—	—
634 000	Schwalm-Eder-Kreis	52.21.5	—	—	—	—
634 000	Schwalm-Eder-Kreis	52.21.9	•	•	•	•
634 000	Schwalm-Eder-Kreis	52.22	—	—	—	—
634 000	Schwalm-Eder-Kreis	52.22.1	—	—	—	—
634 000	Schwalm-Eder-Kreis	52.22.2	—	—	—	—
634 000	Schwalm-Eder-Kreis	52.22.3	—	—	—	—
634 000	Schwalm-Eder-Kreis	52.22.9	—	—	—	—
634 000	Schwalm-Eder-Kreis	52.23	—	—	—	—
634 000	Schwalm-Eder-Kreis	52.23.1	—	—	—	—
634 000	Schwalm-Eder-Kreis	52.23.9	—	—	—	—
634 000	Schwalm-Eder-Kreis	52.24	—	—	—	—
634 000	Schwalm-Eder-Kreis	52.29	31	607 655	339	607 995

6. Umsatzsteuerpflichtige und steuerbarer Umsatz in Hessen 2021 nach Verwaltungsbezirken und wirtschaftlicher Gliederung

AGS	Regierungsbezirk Kreisfreie Stadt Landkreis	WZ 2008	Steuer- pflichtige	Steuerbarer Umsatz		
				Lieferungen und Leistungen	inner- gemein- schaftliche Erwerbe	insgesamt
			Anzahl	1 000 Euro		
634 000	Schwalm-Eder-Kreis	52.29.1
634 000	Schwalm-Eder-Kreis	52.29.2	—	—	—	—
634 000	Schwalm-Eder-Kreis	52.29.9
634 000	Schwalm-Eder-Kreis	53	22	14 623	19	14 641
634 000	Schwalm-Eder-Kreis	53.1	—	—	—	—
634 000	Schwalm-Eder-Kreis	53.2	22	14 623	19	14 641
634 000	Schwalm-Eder-Kreis	I	353	83 416	276	83 692
634 000	Schwalm-Eder-Kreis	55	75	26 251	61	26 312
634 000	Schwalm-Eder-Kreis	55.1
634 000	Schwalm-Eder-Kreis	55.10.1	19	13 722	46	13 767
634 000	Schwalm-Eder-Kreis	55.10.2
634 000	Schwalm-Eder-Kreis	55.10.3	24	3 769	—	3 769
634 000	Schwalm-Eder-Kreis	55.10.4	5	258	3	261
634 000	Schwalm-Eder-Kreis	55.2	18	4 486	9	4 495
634 000	Schwalm-Eder-Kreis	55.20.1
634 000	Schwalm-Eder-Kreis	55.20.2
634 000	Schwalm-Eder-Kreis	55.20.3	12	3 090	5	3 095
634 000	Schwalm-Eder-Kreis	55.20.4
634 000	Schwalm-Eder-Kreis	55.3	5	701	—	702
634 000	Schwalm-Eder-Kreis	55.9
634 000	Schwalm-Eder-Kreis	55.90.1
634 000	Schwalm-Eder-Kreis	55.90.9
634 000	Schwalm-Eder-Kreis	56	278	57 164	215	57 379
634 000	Schwalm-Eder-Kreis	56.1	207	48 473	184	48 658
634 000	Schwalm-Eder-Kreis	56.10.1	113	20 573	56	20 629
634 000	Schwalm-Eder-Kreis	56.10.2
634 000	Schwalm-Eder-Kreis	56.10.3	68	9 409	42	9 451
634 000	Schwalm-Eder-Kreis	56.10.4
634 000	Schwalm-Eder-Kreis	56.10.5	11	1 730	61	1 790
634 000	Schwalm-Eder-Kreis	56.2	17	3 833	—	3 833
634 000	Schwalm-Eder-Kreis	56.21	6	355	.	.
634 000	Schwalm-Eder-Kreis	56.29	11	3 478	.	.
634 000	Schwalm-Eder-Kreis	56.3	54	4 858	31	4 889
634 000	Schwalm-Eder-Kreis	56.30.1	47	4 255	31	4 286
634 000	Schwalm-Eder-Kreis	56.30.2	—	—	—	—
634 000	Schwalm-Eder-Kreis	56.30.3
634 000	Schwalm-Eder-Kreis	56.30.4	—	—	—	—
634 000	Schwalm-Eder-Kreis	56.30.9
634 000	Schwalm-Eder-Kreis	J	116	34 212	268	34 480
634 000	Schwalm-Eder-Kreis	58	8	15 658	96	15 754
634 000	Schwalm-Eder-Kreis	58.1
634 000	Schwalm-Eder-Kreis	58.11
634 000	Schwalm-Eder-Kreis	58.12	—	—	—	—
634 000	Schwalm-Eder-Kreis	58.13
634 000	Schwalm-Eder-Kreis	58.14
634 000	Schwalm-Eder-Kreis	58.19
634 000	Schwalm-Eder-Kreis	58.2
634 000	Schwalm-Eder-Kreis	58.21	—	—	—	—
634 000	Schwalm-Eder-Kreis	58.29
634 000	Schwalm-Eder-Kreis	59
634 000	Schwalm-Eder-Kreis	59.1	6	1 640	33	1 673
634 000	Schwalm-Eder-Kreis	59.11
634 000	Schwalm-Eder-Kreis	59.12	—	—	—	—
634 000	Schwalm-Eder-Kreis	59.13	—	—	—	—

**6. Umsatzsteuerpflichtige und steuerbarer Umsatz in Hessen 2021 nach
Verwaltungsbezirken und wirtschaftlicher Gliederung**

AGS	Regierungsbezirk Kreisfreie Stadt Landkreis	WZ 2008	Steuer- pflichtige	Steuerbarer Umsatz		
				Lieferungen und Leistungen	inner- gemein- schaftliche Erwerbe	insgesamt
			Anzahl	1 000 Euro		
634 000	Schwalm-Eder-Kreis	59.14	•	•	•	•
634 000	Schwalm-Eder-Kreis	59.2	•	•	•	•
634 000	Schwalm-Eder-Kreis	59.20.1	—	—	—	—
634 000	Schwalm-Eder-Kreis	59.20.2	•	•	•	•
634 000	Schwalm-Eder-Kreis	59.20.3	•	•	•	•
634 000	Schwalm-Eder-Kreis	60	—	—	—	—
634 000	Schwalm-Eder-Kreis	60.1	—	—	—	—
634 000	Schwalm-Eder-Kreis	60.2	—	—	—	—
634 000	Schwalm-Eder-Kreis	61	•	•	•	•
634 000	Schwalm-Eder-Kreis	61.1	—	—	—	—
634 000	Schwalm-Eder-Kreis	61.2	•	•	•	•
634 000	Schwalm-Eder-Kreis	61.3	—	—	—	—
634 000	Schwalm-Eder-Kreis	61.9	—	—	—	—
634 000	Schwalm-Eder-Kreis	61.90.1	—	—	—	—
634 000	Schwalm-Eder-Kreis	61.90.9	—	—	—	—
634 000	Schwalm-Eder-Kreis	62	85	15 538	126	15 664
634 000	Schwalm-Eder-Kreis	62.01	37	6 368	90	6 458
634 000	Schwalm-Eder-Kreis	62.01.1	12	1 964	21	1 985
634 000	Schwalm-Eder-Kreis	62.01.9	25	4 404	69	4 473
634 000	Schwalm-Eder-Kreis	62.02	25	5 404	5	5 409
634 000	Schwalm-Eder-Kreis	62.03	7	677	—	678
634 000	Schwalm-Eder-Kreis	62.09	16	3 089	30	3 119
634 000	Schwalm-Eder-Kreis	63	13	1 264	9	1 272
634 000	Schwalm-Eder-Kreis	63.1	4	679	•	•
634 000	Schwalm-Eder-Kreis	63.11	•	•	•	•
634 000	Schwalm-Eder-Kreis	63.12	•	•	•	•
634 000	Schwalm-Eder-Kreis	63.9	9	585	•	•
634 000	Schwalm-Eder-Kreis	63.91	•	•	•	•
634 000	Schwalm-Eder-Kreis	63.99	•	•	•	•
634 000	Schwalm-Eder-Kreis	K	44	113 773	364	114 138
634 000	Schwalm-Eder-Kreis	64	7	92 942	20	92 963
634 000	Schwalm-Eder-Kreis	64.1	•	•	•	•
634 000	Schwalm-Eder-Kreis	64.11	—	—	—	—
634 000	Schwalm-Eder-Kreis	64.19	•	•	•	•
634 000	Schwalm-Eder-Kreis	64.19.1	—	—	—	—
634 000	Schwalm-Eder-Kreis	64.19.2	•	•	•	•
634 000	Schwalm-Eder-Kreis	64.19.3	•	•	•	•
634 000	Schwalm-Eder-Kreis	64.19.4	—	—	—	—
634 000	Schwalm-Eder-Kreis	64.19.5	—	—	—	—
634 000	Schwalm-Eder-Kreis	64.19.6	—	—	—	—
634 000	Schwalm-Eder-Kreis	64.2	—	—	—	—
634 000	Schwalm-Eder-Kreis	64.3	—	—	—	—
634 000	Schwalm-Eder-Kreis	64.9	•	•	•	•
634 000	Schwalm-Eder-Kreis	64.91	—	—	—	—
634 000	Schwalm-Eder-Kreis	64.92	—	—	—	—
634 000	Schwalm-Eder-Kreis	64.92.1	—	—	—	—
634 000	Schwalm-Eder-Kreis	64.92.2	—	—	—	—
634 000	Schwalm-Eder-Kreis	64.99	•	•	•	•
634 000	Schwalm-Eder-Kreis	64.99.1	•	•	•	•
634 000	Schwalm-Eder-Kreis	64.99.9	—	—	—	—
634 000	Schwalm-Eder-Kreis	65	—	—	—	—
634 000	Schwalm-Eder-Kreis	65.1	—	—	—	—
634 000	Schwalm-Eder-Kreis	65.11	—	—	—	—
634 000	Schwalm-Eder-Kreis	65.12	—	—	—	—

6. Umsatzsteuerpflichtige und steuerbarer Umsatz in Hessen 2021 nach Verwaltungsbezirken und wirtschaftlicher Gliederung

AGS	Regierungsbezirk Kreisfreie Stadt Landkreis	WZ 2008	Steuer- pflichtige	Steuerbarer Umsatz		
				Lieferungen und Leistungen	inner- gemein- schaftliche Erwerbe	insgesamt
			Anzahl	1 000 Euro		
634 000	Schwalm-Eder-Kreis	65.12.1	—	—	—	—
634 000	Schwalm-Eder-Kreis	65.12.2	—	—	—	—
634 000	Schwalm-Eder-Kreis	65.2	—	—	—	—
634 000	Schwalm-Eder-Kreis	65.3	—	—	—	—
634 000	Schwalm-Eder-Kreis	66	37	20 831	344	21 175
634 000	Schwalm-Eder-Kreis	66.1	22	7 450	25	7 474
634 000	Schwalm-Eder-Kreis	66.11	—	—	—	—
634 000	Schwalm-Eder-Kreis	66.12	—	—	—	—
634 000	Schwalm-Eder-Kreis	66.19	22	7 450	25	7 474
634 000	Schwalm-Eder-Kreis	66.2	•	•	•	•
634 000	Schwalm-Eder-Kreis	66.21	—	—	—	—
634 000	Schwalm-Eder-Kreis	66.22	•	•	•	•
634 000	Schwalm-Eder-Kreis	66.29	—	—	—	—
634 000	Schwalm-Eder-Kreis	66.3	•	•	•	•
634 000	Schwalm-Eder-Kreis	L	362	174 463	1 332	175 795
634 000	Schwalm-Eder-Kreis	68	362	174 463	1 332	175 795
634 000	Schwalm-Eder-Kreis	68.1	12	3 724	154	3 878
634 000	Schwalm-Eder-Kreis	68.2	307	132 184	1 122	133 306
634 000	Schwalm-Eder-Kreis	68.3	43	38 555	56	38 611
634 000	Schwalm-Eder-Kreis	68.31	27	17 377	48	17 425
634 000	Schwalm-Eder-Kreis	68.32	16	21 178	8	21 187
634 000	Schwalm-Eder-Kreis	M	529	159 018	936	159 954
634 000	Schwalm-Eder-Kreis	69	150	54 937	32	54 969
634 000	Schwalm-Eder-Kreis	69.1	64	15 618	•	•
634 000	Schwalm-Eder-Kreis	69.10.1	21	9 366	•	•
634 000	Schwalm-Eder-Kreis	69.10.2	•	•	•	•
634 000	Schwalm-Eder-Kreis	69.10.3	—	—	—	—
634 000	Schwalm-Eder-Kreis	69.10.4	—	—	—	—
634 000	Schwalm-Eder-Kreis	69.10.9	•	•	•	•
634 000	Schwalm-Eder-Kreis	69.2	86	39 318	•	•
634 000	Schwalm-Eder-Kreis	69.20.1	•	•	•	•
634 000	Schwalm-Eder-Kreis	69.20.2	•	•	•	•
634 000	Schwalm-Eder-Kreis	69.20.3	67	33 889	26	33 915
634 000	Schwalm-Eder-Kreis	69.20.4	14	1 807	4	1 811
634 000	Schwalm-Eder-Kreis	70	83	19 427	145	19 572
634 000	Schwalm-Eder-Kreis	70.1	27	7 100	35	7 135
634 000	Schwalm-Eder-Kreis	70.10.1	•	•	•	•
634 000	Schwalm-Eder-Kreis	70.10.9	•	•	•	•
634 000	Schwalm-Eder-Kreis	70.2	56	12 327	110	12 437
634 000	Schwalm-Eder-Kreis	70.21	•	•	•	•
634 000	Schwalm-Eder-Kreis	70.22	•	•	•	•
634 000	Schwalm-Eder-Kreis	71	173	50 288	325	50 613
634 000	Schwalm-Eder-Kreis	71.1	•	•	•	•
634 000	Schwalm-Eder-Kreis	71.11	•	•	•	•
634 000	Schwalm-Eder-Kreis	71.11.1	35	11 309	66	11 374
634 000	Schwalm-Eder-Kreis	71.11.2	•	•	•	•
634 000	Schwalm-Eder-Kreis	71.11.3	7	888	•	•
634 000	Schwalm-Eder-Kreis	71.11.4	6	872	2	875
634 000	Schwalm-Eder-Kreis	71.12	113	33 207	176	33 383
634 000	Schwalm-Eder-Kreis	71.12.1	54	11 933	—	11 933
634 000	Schwalm-Eder-Kreis	71.12.2	29	9 318	151	9 469
634 000	Schwalm-Eder-Kreis	71.12.3	•	•	•	•
634 000	Schwalm-Eder-Kreis	71.12.9	•	•	•	•
634 000	Schwalm-Eder-Kreis	71.2	•	•	•	•

6. Umsatzsteuerpflichtige und steuerbarer Umsatz in Hessen 2021 nach Verwaltungsbezirken und wirtschaftlicher Gliederung

AGS	Regierungsbezirk Kreisfreie Stadt Landkreis	WZ 2008	Steuer- pflichtige	Steuerbarer Umsatz		
				Lieferungen und Leistungen	inner- gemein- schaftliche Erwerbe	insgesamt
			Anzahl	1 000 Euro		
634 000	Schwalm-Eder-Kreis	72	6	1 662	144	1 806
634 000	Schwalm-Eder-Kreis	72.1
634 000	Schwalm-Eder-Kreis	72.11
634 000	Schwalm-Eder-Kreis	72.19	4	331	.	.
634 000	Schwalm-Eder-Kreis	72.2
634 000	Schwalm-Eder-Kreis	73	28	4 970	196	5 166
634 000	Schwalm-Eder-Kreis	73.1
634 000	Schwalm-Eder-Kreis	73.11
634 000	Schwalm-Eder-Kreis	73.12	—	—	—	—
634 000	Schwalm-Eder-Kreis	73.2
634 000	Schwalm-Eder-Kreis	74	55	15 564	75	15 639
634 000	Schwalm-Eder-Kreis	74.1	14	1 133	5	1 137
634 000	Schwalm-Eder-Kreis	74.10.1	—	—	—	—
634 000	Schwalm-Eder-Kreis	74.10.2	7	602	1	603
634 000	Schwalm-Eder-Kreis	74.10.3	7	531	4	535
634 000	Schwalm-Eder-Kreis	74.2	11	552	.	.
634 000	Schwalm-Eder-Kreis	74.20.1	11	552	.	.
634 000	Schwalm-Eder-Kreis	74.20.2	—	—	—	—
634 000	Schwalm-Eder-Kreis	74.3	5	1 376	.	.
634 000	Schwalm-Eder-Kreis	74.30.1
634 000	Schwalm-Eder-Kreis	74.30.2
634 000	Schwalm-Eder-Kreis	74.9	25	12 504	68	12 572
634 000	Schwalm-Eder-Kreis	75	34	12 171	20	12 190
634 000	Schwalm-Eder-Kreis	75.00.1	29	10 369	19	10 388
634 000	Schwalm-Eder-Kreis	75.00.9	5	1 801	1	1 802
634 000	Schwalm-Eder-Kreis	N	242	89 957	1 433	91 389
634 000	Schwalm-Eder-Kreis	77	34	29 257	236	29 493
634 000	Schwalm-Eder-Kreis	77.1	7	854	.	.
634 000	Schwalm-Eder-Kreis	77.11
634 000	Schwalm-Eder-Kreis	77.12
634 000	Schwalm-Eder-Kreis	77.2
634 000	Schwalm-Eder-Kreis	77.21
634 000	Schwalm-Eder-Kreis	77.22	—	—	—	—
634 000	Schwalm-Eder-Kreis	77.29
634 000	Schwalm-Eder-Kreis	77.3
634 000	Schwalm-Eder-Kreis	77.31	4	831	.	.
634 000	Schwalm-Eder-Kreis	77.32	6	2 144	63	2 207
634 000	Schwalm-Eder-Kreis	77.33	—	—	—	—
634 000	Schwalm-Eder-Kreis	77.34
634 000	Schwalm-Eder-Kreis	77.35	—	—	—	—
634 000	Schwalm-Eder-Kreis	77.39	9	5 609	165	5 774
634 000	Schwalm-Eder-Kreis	77.4
634 000	Schwalm-Eder-Kreis	78	3	3 492	.	.
634 000	Schwalm-Eder-Kreis	78.1
634 000	Schwalm-Eder-Kreis	78.2
634 000	Schwalm-Eder-Kreis	78.3	—	—	—	—
634 000	Schwalm-Eder-Kreis	79
634 000	Schwalm-Eder-Kreis	79.1
634 000	Schwalm-Eder-Kreis	79.11	10	810	.	.
634 000	Schwalm-Eder-Kreis	79.12
634 000	Schwalm-Eder-Kreis	79.9
634 000	Schwalm-Eder-Kreis	80
634 000	Schwalm-Eder-Kreis	80.1	4	2 832	.	.
634 000	Schwalm-Eder-Kreis	80.2	—	—	—	—

6. Umsatzsteuerpflichtige und steuerbarer Umsatz in Hessen 2021 nach Verwaltungsbezirken und wirtschaftlicher Gliederung

AGS	Regierungsbezirk Kreisfreie Stadt Landkreis	WZ 2008	Steuer- pflichtige	Steuerbarer Umsatz		
				Lieferungen und Leistungen	inner- gemein- schaftliche Erwerbe	insgesamt
			Anzahl	1 000 Euro		
634 000	Schwalm-Eder-Kreis	80.3
634 000	Schwalm-Eder-Kreis	81	150	36 083	792	36 875
634 000	Schwalm-Eder-Kreis	81.1	31	5 139	30	5 170
634 000	Schwalm-Eder-Kreis	81.2	43	12 492	46	12 537
634 000	Schwalm-Eder-Kreis	81.21	19	6 314	8	6 323
634 000	Schwalm-Eder-Kreis	81.22	20	5 869	37	5 906
634 000	Schwalm-Eder-Kreis	81.22.1	17	3 856	36	3 892
634 000	Schwalm-Eder-Kreis	81.22.9	3	2 013	1	2 014
634 000	Schwalm-Eder-Kreis	81.29	4	309	—	309
634 000	Schwalm-Eder-Kreis	81.29.1
634 000	Schwalm-Eder-Kreis	81.29.2	—	—	—	—
634 000	Schwalm-Eder-Kreis	81.29.9
634 000	Schwalm-Eder-Kreis	81.3	76	18 452	716	19 168
634 000	Schwalm-Eder-Kreis	81.30.1	68	16 354	713	17 067
634 000	Schwalm-Eder-Kreis	81.30.9	8	2 098	4	2 101
634 000	Schwalm-Eder-Kreis	82	37	17 023	405	17 428
634 000	Schwalm-Eder-Kreis	82.1	6	725	328	1 053
634 000	Schwalm-Eder-Kreis	82.11	3	494	.	.
634 000	Schwalm-Eder-Kreis	82.19	3	231	.	.
634 000	Schwalm-Eder-Kreis	82.2
634 000	Schwalm-Eder-Kreis	82.3
634 000	Schwalm-Eder-Kreis	82.9	23	14 887	12	14 899
634 000	Schwalm-Eder-Kreis	82.91
634 000	Schwalm-Eder-Kreis	82.91.1
634 000	Schwalm-Eder-Kreis	82.91.2	—	—	—	—
634 000	Schwalm-Eder-Kreis	82.92
634 000	Schwalm-Eder-Kreis	82.99
634 000	Schwalm-Eder-Kreis	82.99.1	—	—	—	—
634 000	Schwalm-Eder-Kreis	82.99.9
634 000	Schwalm-Eder-Kreis	O	—	—	—	—
634 000	Schwalm-Eder-Kreis	P	81	10 376	29	10 405
634 000	Schwalm-Eder-Kreis	85	81	10 376	29	10 405
634 000	Schwalm-Eder-Kreis	85.1	—	—	—	—
634 000	Schwalm-Eder-Kreis	85.2	—	—	—	—
634 000	Schwalm-Eder-Kreis	85.3
634 000	Schwalm-Eder-Kreis	85.31	—	—	—	—
634 000	Schwalm-Eder-Kreis	85.32
634 000	Schwalm-Eder-Kreis	85.4	3	640	.	.
634 000	Schwalm-Eder-Kreis	85.41	3	640	.	.
634 000	Schwalm-Eder-Kreis	85.42	—	—	—	—
634 000	Schwalm-Eder-Kreis	85.42.1	—	—	—	—
634 000	Schwalm-Eder-Kreis	85.42.2	—	—	—	—
634 000	Schwalm-Eder-Kreis	85.42.3	—	—	—	—
634 000	Schwalm-Eder-Kreis	85.42.4	—	—	—	—
634 000	Schwalm-Eder-Kreis	85.5	75	9 091	.	.
634 000	Schwalm-Eder-Kreis	85.51	17	1 241	.	.
634 000	Schwalm-Eder-Kreis	85.52	3	161	—	161
634 000	Schwalm-Eder-Kreis	85.53	36	5 738	—	5 739
634 000	Schwalm-Eder-Kreis	85.59	19	1 951	2	1 953
634 000	Schwalm-Eder-Kreis	85.59.1
634 000	Schwalm-Eder-Kreis	85.59.2	12	1 372	2	1 373
634 000	Schwalm-Eder-Kreis	85.59.9
634 000	Schwalm-Eder-Kreis	85.6
634 000	Schwalm-Eder-Kreis	Q	91	207 901	223	208 124

**6. Umsatzsteuerpflichtige und steuerbarer Umsatz in Hessen 2021 nach
Verwaltungsbezirken und wirtschaftlicher Gliederung**

AGS	Regierungsbezirk Kreisfreie Stadt Landkreis	WZ 2008	Steuer- pflichtige	Steuerbarer Umsatz		
				Lieferungen und Leistungen	inner- gemein- schaftliche Erwerbe	insgesamt
			Anzahl	1 000 Euro		
634 000	Schwalm-Eder-Kreis	86	75	24 659	72	24 731
634 000	Schwalm-Eder-Kreis	86.1
634 000	Schwalm-Eder-Kreis	86.10.1
634 000	Schwalm-Eder-Kreis	86.10.2	—	—	—	—
634 000	Schwalm-Eder-Kreis	86.10.3	—	—	—	—
634 000	Schwalm-Eder-Kreis	86.2	27	16 464	.	.
634 000	Schwalm-Eder-Kreis	86.21
634 000	Schwalm-Eder-Kreis	86.22
634 000	Schwalm-Eder-Kreis	86.23	21	15 339	.	.
634 000	Schwalm-Eder-Kreis	86.9
634 000	Schwalm-Eder-Kreis	86.90.1
634 000	Schwalm-Eder-Kreis	86.90.2	16	4 183	—	4 184
634 000	Schwalm-Eder-Kreis	86.90.3	4	159	.	.
634 000	Schwalm-Eder-Kreis	86.90.9	25	3 423	—	3 423
634 000	Schwalm-Eder-Kreis	87
634 000	Schwalm-Eder-Kreis	87.1
634 000	Schwalm-Eder-Kreis	87.2	—	—	—	—
634 000	Schwalm-Eder-Kreis	87.3
634 000	Schwalm-Eder-Kreis	87.9
634 000	Schwalm-Eder-Kreis	88
634 000	Schwalm-Eder-Kreis	88.1	4	267	2	269
634 000	Schwalm-Eder-Kreis	88.10.1	4	267	2	269
634 000	Schwalm-Eder-Kreis	88.10.2	—	—	—	—
634 000	Schwalm-Eder-Kreis	88.9
634 000	Schwalm-Eder-Kreis	88.91	—	—	—	—
634 000	Schwalm-Eder-Kreis	88.99
634 000	Schwalm-Eder-Kreis	R	82	22 484	516	23 000
634 000	Schwalm-Eder-Kreis	90	20	2 391	92	2 482
634 000	Schwalm-Eder-Kreis	90.01
634 000	Schwalm-Eder-Kreis	90.01.1	—	—	—	—
634 000	Schwalm-Eder-Kreis	90.01.2	—	—	—	—
634 000	Schwalm-Eder-Kreis	90.01.3
634 000	Schwalm-Eder-Kreis	90.01.4	3	337	—	337
634 000	Schwalm-Eder-Kreis	90.02
634 000	Schwalm-Eder-Kreis	90.03	13	1 484	12	1 495
634 000	Schwalm-Eder-Kreis	90.03.1
634 000	Schwalm-Eder-Kreis	90.03.2
634 000	Schwalm-Eder-Kreis	90.03.3	5	918	1	919
634 000	Schwalm-Eder-Kreis	90.03.4
634 000	Schwalm-Eder-Kreis	90.03.5	4	266	11	277
634 000	Schwalm-Eder-Kreis	90.04
634 000	Schwalm-Eder-Kreis	90.04.1
634 000	Schwalm-Eder-Kreis	90.04.2	—	—	—	—
634 000	Schwalm-Eder-Kreis	90.04.3	—	—	—	—
634 000	Schwalm-Eder-Kreis	91	—	—	—	—
634 000	Schwalm-Eder-Kreis	91.01	—	—	—	—
634 000	Schwalm-Eder-Kreis	91.02	—	—	—	—
634 000	Schwalm-Eder-Kreis	91.03	—	—	—	—
634 000	Schwalm-Eder-Kreis	91.04	—	—	—	—
634 000	Schwalm-Eder-Kreis	92	14	4 410	5	4 415
634 000	Schwalm-Eder-Kreis	92.00.1	11	3 960	.	.
634 000	Schwalm-Eder-Kreis	92.00.2	—	—	—	—
634 000	Schwalm-Eder-Kreis	92.00.3	3	450	.	.
634 000	Schwalm-Eder-Kreis	93	48	15 684	419	16 103

6. Umsatzsteuerpflichtige und steuerbarer Umsatz in Hessen 2021 nach Verwaltungsbezirken und wirtschaftlicher Gliederung

AGS	Regierungsbezirk Kreisfreie Stadt Landkreis	WZ 2008	Steuer- pflichtige	Steuerbarer Umsatz		
				Lieferungen und Leistungen	inner- gemein- schaftliche Erwerbe	insgesamt
			Anzahl	1 000 Euro		
634 000	Schwalm-Eder-Kreis	93.1	35	11 262	61	11 323
634 000	Schwalm-Eder-Kreis	93.11	8	2 155	24	2 179
634 000	Schwalm-Eder-Kreis	93.12
634 000	Schwalm-Eder-Kreis	93.13	14	3 393	37	3 430
634 000	Schwalm-Eder-Kreis	93.19
634 000	Schwalm-Eder-Kreis	93.2	13	4 422	358	4 780
634 000	Schwalm-Eder-Kreis	93.21
634 000	Schwalm-Eder-Kreis	93.29
634 000	Schwalm-Eder-Kreis	S	225	28 785	221	29 006
634 000	Schwalm-Eder-Kreis	94	13	5 474	10	5 483
634 000	Schwalm-Eder-Kreis	94.1
634 000	Schwalm-Eder-Kreis	94.11
634 000	Schwalm-Eder-Kreis	94.12	—	—	—	—
634 000	Schwalm-Eder-Kreis	94.2	—	—	—	—
634 000	Schwalm-Eder-Kreis	94.9
634 000	Schwalm-Eder-Kreis	94.91	—	—	—	—
634 000	Schwalm-Eder-Kreis	94.92	—	—	—	—
634 000	Schwalm-Eder-Kreis	94.99
634 000	Schwalm-Eder-Kreis	94.99.1	6	1 498	—	1 499
634 000	Schwalm-Eder-Kreis	94.99.2	—	—	—	—
634 000	Schwalm-Eder-Kreis	94.99.3
634 000	Schwalm-Eder-Kreis	94.99.4	—	—	—	—
634 000	Schwalm-Eder-Kreis	94.99.9
634 000	Schwalm-Eder-Kreis	95	11	2 712	70	2 782
634 000	Schwalm-Eder-Kreis	95.1
634 000	Schwalm-Eder-Kreis	95.11	—	—	—	—
634 000	Schwalm-Eder-Kreis	95.12
634 000	Schwalm-Eder-Kreis	95.2
634 000	Schwalm-Eder-Kreis	95.21	—	—	—	—
634 000	Schwalm-Eder-Kreis	95.22
634 000	Schwalm-Eder-Kreis	95.23
634 000	Schwalm-Eder-Kreis	95.24	—	—	—	—
634 000	Schwalm-Eder-Kreis	95.25	—	—	—	—
634 000	Schwalm-Eder-Kreis	95.29	6	592	68	660
634 000	Schwalm-Eder-Kreis	96	201	20 600	141	20 741
634 000	Schwalm-Eder-Kreis	96.01
634 000	Schwalm-Eder-Kreis	96.02	156	13 529	62	13 592
634 000	Schwalm-Eder-Kreis	96.02.1	131	12 563	57	12 620
634 000	Schwalm-Eder-Kreis	96.02.2	25	966	5	971
634 000	Schwalm-Eder-Kreis	96.03	7	2 898	1	2 899
634 000	Schwalm-Eder-Kreis	96.03.1
634 000	Schwalm-Eder-Kreis	96.03.2
634 000	Schwalm-Eder-Kreis	96.04
634 000	Schwalm-Eder-Kreis	96.09	31	2 534	74	2 608
635 000	Landkreis Waldeck-Frankenberg	A - S	5 326	9 446 136	819 589	10 265 724
635 000	Landkreis Waldeck-Frankenberg	A	343	168 186	578	168 763
635 000	Landkreis Waldeck-Frankenberg	01	292	89 741	412	90 152
635 000	Landkreis Waldeck-Frankenberg	01.1	29	7 539	12	7 551
635 000	Landkreis Waldeck-Frankenberg	01.11
635 000	Landkreis Waldeck-Frankenberg	01.12	—	—	—	—
635 000	Landkreis Waldeck-Frankenberg	01.13
635 000	Landkreis Waldeck-Frankenberg	01.13.1
635 000	Landkreis Waldeck-Frankenberg	01.13.2	—	—	—	—
635 000	Landkreis Waldeck-Frankenberg	01.14	—	—	—	—

6. Umsatzsteuerpflichtige und steuerbarer Umsatz in Hessen 2021 nach Verwaltungsbezirken und wirtschaftlicher Gliederung

AGS	Regierungsbezirk Kreisfreie Stadt Landkreis	WZ 2008	Steuer- pflichtige	Steuerbarer Umsatz		
				Lieferungen und Leistungen	inner- gemein- schaftliche Erwerbe	insgesamt
			Anzahl	1 000 Euro		
635 000	Landkreis Waldeck-Frankenberg	01.15	—	—	—	—
635 000	Landkreis Waldeck-Frankenberg	01.16	—	—	—	—
635 000	Landkreis Waldeck-Frankenberg	01.19	—	—	—	—
635 000	Landkreis Waldeck-Frankenberg	01.19.1	—	—	—	—
635 000	Landkreis Waldeck-Frankenberg	01.19.2	—	—	—	—
635 000	Landkreis Waldeck-Frankenberg	01.19.9	—	—	—	—
635 000	Landkreis Waldeck-Frankenberg	01.2	—	—	—	—
635 000	Landkreis Waldeck-Frankenberg	01.21	—	—	—	—
635 000	Landkreis Waldeck-Frankenberg	01.22	—	—	—	—
635 000	Landkreis Waldeck-Frankenberg	01.23	—	—	—	—
635 000	Landkreis Waldeck-Frankenberg	01.24	—	—	—	—
635 000	Landkreis Waldeck-Frankenberg	01.25	—	—	—	—
635 000	Landkreis Waldeck-Frankenberg	01.25.1	—	—	—	—
635 000	Landkreis Waldeck-Frankenberg	01.25.9	—	—	—	—
635 000	Landkreis Waldeck-Frankenberg	01.26	—	—	—	—
635 000	Landkreis Waldeck-Frankenberg	01.27	—	—	—	—
635 000	Landkreis Waldeck-Frankenberg	01.28	—	—	—	—
635 000	Landkreis Waldeck-Frankenberg	01.29	—	—	—	—
635 000	Landkreis Waldeck-Frankenberg	01.3	4	1 521	48	1 569
635 000	Landkreis Waldeck-Frankenberg	01.30.1	•	•	•	•
635 000	Landkreis Waldeck-Frankenberg	01.30.2	•	•	•	•
635 000	Landkreis Waldeck-Frankenberg	01.4	22	10 211	74	10 286
635 000	Landkreis Waldeck-Frankenberg	01.41	9	6 964	4	6 968
635 000	Landkreis Waldeck-Frankenberg	01.42	—	—	—	—
635 000	Landkreis Waldeck-Frankenberg	01.43	•	•	•	•
635 000	Landkreis Waldeck-Frankenberg	01.44	—	—	—	—
635 000	Landkreis Waldeck-Frankenberg	01.45	•	•	•	•
635 000	Landkreis Waldeck-Frankenberg	01.46	3	1 526	•	•
635 000	Landkreis Waldeck-Frankenberg	01.47	•	•	•	•
635 000	Landkreis Waldeck-Frankenberg	01.49	5	576	•	•
635 000	Landkreis Waldeck-Frankenberg	01.5	207	55 380	146	55 526
635 000	Landkreis Waldeck-Frankenberg	01.6	30	15 089	133	15 222
635 000	Landkreis Waldeck-Frankenberg	01.61	20	12 505	86	12 591
635 000	Landkreis Waldeck-Frankenberg	01.62	10	2 584	47	2 630
635 000	Landkreis Waldeck-Frankenberg	01.63	—	—	—	—
635 000	Landkreis Waldeck-Frankenberg	01.64	—	—	—	—
635 000	Landkreis Waldeck-Frankenberg	01.7	—	—	—	—
635 000	Landkreis Waldeck-Frankenberg	02	•	•	•	•
635 000	Landkreis Waldeck-Frankenberg	02.1	•	•	•	•
635 000	Landkreis Waldeck-Frankenberg	02.2	11	41 531	128	41 660
635 000	Landkreis Waldeck-Frankenberg	02.3	—	—	—	—
635 000	Landkreis Waldeck-Frankenberg	02.4	33	33 428	35	33 463
635 000	Landkreis Waldeck-Frankenberg	03	•	•	•	•
635 000	Landkreis Waldeck-Frankenberg	03.1	•	•	•	•
635 000	Landkreis Waldeck-Frankenberg	03.11	—	—	—	—
635 000	Landkreis Waldeck-Frankenberg	03.12	•	•	•	•
635 000	Landkreis Waldeck-Frankenberg	03.2	—	—	—	—
635 000	Landkreis Waldeck-Frankenberg	03.21	—	—	—	—
635 000	Landkreis Waldeck-Frankenberg	03.22	—	—	—	—
635 000	Landkreis Waldeck-Frankenberg	B	•	•	•	•
635 000	Landkreis Waldeck-Frankenberg	05	—	—	—	—
635 000	Landkreis Waldeck-Frankenberg	05.1	—	—	—	—
635 000	Landkreis Waldeck-Frankenberg	05.2	—	—	—	—
635 000	Landkreis Waldeck-Frankenberg	06	—	—	—	—

6. Umsatzsteuerpflichtige und steuerbarer Umsatz in Hessen 2021 nach Verwaltungsbezirken und wirtschaftlicher Gliederung

AGS	Regierungsbezirk Kreisfreie Stadt Landkreis	WZ 2008	Steuer- pflichtige	Steuerbarer Umsatz		
				Lieferungen und Leistungen	inner- gemein- schaftliche Erwerbe	insgesamt
			Anzahl	1 000 Euro		
635 000	Landkreis Waldeck-Frankenberg	06.1	—	—	—	—
635 000	Landkreis Waldeck-Frankenberg	06.2	—	—	—	—
635 000	Landkreis Waldeck-Frankenberg	07	—	—	—	—
635 000	Landkreis Waldeck-Frankenberg	07.1	—	—	—	—
635 000	Landkreis Waldeck-Frankenberg	07.2	—	—	—	—
635 000	Landkreis Waldeck-Frankenberg	07.21	—	—	—	—
635 000	Landkreis Waldeck-Frankenberg	07.29	—	—	—	—
635 000	Landkreis Waldeck-Frankenberg	08	•	•	•	•
635 000	Landkreis Waldeck-Frankenberg	08.1	•	•	•	•
635 000	Landkreis Waldeck-Frankenberg	08.11	•	•	•	•
635 000	Landkreis Waldeck-Frankenberg	08.12	4	8 612	1	8 613
635 000	Landkreis Waldeck-Frankenberg	08.9	—	—	—	—
635 000	Landkreis Waldeck-Frankenberg	08.91	—	—	—	—
635 000	Landkreis Waldeck-Frankenberg	08.92	—	—	—	—
635 000	Landkreis Waldeck-Frankenberg	08.93	—	—	—	—
635 000	Landkreis Waldeck-Frankenberg	08.99	—	—	—	—
635 000	Landkreis Waldeck-Frankenberg	09	—	—	—	—
635 000	Landkreis Waldeck-Frankenberg	09.1	—	—	—	—
635 000	Landkreis Waldeck-Frankenberg	09.9	—	—	—	—
635 000	Landkreis Waldeck-Frankenberg	C	489	5 166 245	732 533	5 898 778
635 000	Landkreis Waldeck-Frankenberg	10	87	204 966	4 736	209 702
635 000	Landkreis Waldeck-Frankenberg	10.1	43	112 357	3 392	115 750
635 000	Landkreis Waldeck-Frankenberg	10.11	7	4 536	1	4 537
635 000	Landkreis Waldeck-Frankenberg	10.12	—	—	—	—
635 000	Landkreis Waldeck-Frankenberg	10.13	36	107 822	3 391	111 213
635 000	Landkreis Waldeck-Frankenberg	10.2	•	•	•	•
635 000	Landkreis Waldeck-Frankenberg	10.3	3	221	•	•
635 000	Landkreis Waldeck-Frankenberg	10.31	—	—	—	—
635 000	Landkreis Waldeck-Frankenberg	10.32	3	221	•	•
635 000	Landkreis Waldeck-Frankenberg	10.39	—	—	—	—
635 000	Landkreis Waldeck-Frankenberg	10.4	•	•	•	•
635 000	Landkreis Waldeck-Frankenberg	10.41	•	•	•	•
635 000	Landkreis Waldeck-Frankenberg	10.42	—	—	—	—
635 000	Landkreis Waldeck-Frankenberg	10.5	•	•	•	•
635 000	Landkreis Waldeck-Frankenberg	10.51	•	•	•	•
635 000	Landkreis Waldeck-Frankenberg	10.52	•	•	•	•
635 000	Landkreis Waldeck-Frankenberg	10.6	•	•	•	•
635 000	Landkreis Waldeck-Frankenberg	10.61	•	•	•	•
635 000	Landkreis Waldeck-Frankenberg	10.62	—	—	—	—
635 000	Landkreis Waldeck-Frankenberg	10.7	•	•	•	•
635 000	Landkreis Waldeck-Frankenberg	10.71	•	•	•	•
635 000	Landkreis Waldeck-Frankenberg	10.72	•	•	•	•
635 000	Landkreis Waldeck-Frankenberg	10.73	—	—	—	—
635 000	Landkreis Waldeck-Frankenberg	10.8	•	•	•	•
635 000	Landkreis Waldeck-Frankenberg	10.81	•	•	•	•
635 000	Landkreis Waldeck-Frankenberg	10.82	—	—	—	—
635 000	Landkreis Waldeck-Frankenberg	10.83	—	—	—	—
635 000	Landkreis Waldeck-Frankenberg	10.84	—	—	—	—
635 000	Landkreis Waldeck-Frankenberg	10.85	—	—	—	—
635 000	Landkreis Waldeck-Frankenberg	10.86	—	—	—	—
635 000	Landkreis Waldeck-Frankenberg	10.89	—	—	—	—
635 000	Landkreis Waldeck-Frankenberg	10.9	•	•	•	•
635 000	Landkreis Waldeck-Frankenberg	10.91	—	—	—	—
635 000	Landkreis Waldeck-Frankenberg	10.92	•	•	•	•

6. Umsatzsteuerpflichtige und steuerbarer Umsatz in Hessen 2021 nach Verwaltungsbezirken und wirtschaftlicher Gliederung

AGS	Regierungsbezirk Kreisfreie Stadt Landkreis	WZ 2008	Steuer- pflichtige	Steuerbarer Umsatz		
				Lieferungen und Leistungen	inner- gemein- schaftliche Erwerbe	insgesamt
			Anzahl	1 000 Euro		
635 000	Landkreis Waldeck-Frankenberg	11
635 000	Landkreis Waldeck-Frankenberg	11.01
635 000	Landkreis Waldeck-Frankenberg	11.02	—	—	—	—
635 000	Landkreis Waldeck-Frankenberg	11.03	—	—	—	—
635 000	Landkreis Waldeck-Frankenberg	11.04	—	—	—	—
635 000	Landkreis Waldeck-Frankenberg	11.05
635 000	Landkreis Waldeck-Frankenberg	11.06	—	—	—	—
635 000	Landkreis Waldeck-Frankenberg	11.07	—	—	—	—
635 000	Landkreis Waldeck-Frankenberg	12	—	—	—	—
635 000	Landkreis Waldeck-Frankenberg	13	8	1 872	20	1 893
635 000	Landkreis Waldeck-Frankenberg	13.1	—	—	—	—
635 000	Landkreis Waldeck-Frankenberg	13.2
635 000	Landkreis Waldeck-Frankenberg	13.3	5	541	10	551
635 000	Landkreis Waldeck-Frankenberg	13.9
635 000	Landkreis Waldeck-Frankenberg	13.91
635 000	Landkreis Waldeck-Frankenberg	13.92
635 000	Landkreis Waldeck-Frankenberg	13.93	—	—	—	—
635 000	Landkreis Waldeck-Frankenberg	13.94	—	—	—	—
635 000	Landkreis Waldeck-Frankenberg	13.95	—	—	—	—
635 000	Landkreis Waldeck-Frankenberg	13.96	—	—	—	—
635 000	Landkreis Waldeck-Frankenberg	13.99	—	—	—	—
635 000	Landkreis Waldeck-Frankenberg	14
635 000	Landkreis Waldeck-Frankenberg	14.1
635 000	Landkreis Waldeck-Frankenberg	14.11	—	—	—	—
635 000	Landkreis Waldeck-Frankenberg	14.12	—	—	—	—
635 000	Landkreis Waldeck-Frankenberg	14.13	—	—	—	—
635 000	Landkreis Waldeck-Frankenberg	14.14	—	—	—	—
635 000	Landkreis Waldeck-Frankenberg	14.19
635 000	Landkreis Waldeck-Frankenberg	14.2	—	—	—	—
635 000	Landkreis Waldeck-Frankenberg	14.3	—	—	—	—
635 000	Landkreis Waldeck-Frankenberg	14.31	—	—	—	—
635 000	Landkreis Waldeck-Frankenberg	14.39	—	—	—	—
635 000	Landkreis Waldeck-Frankenberg	15	5	1 218	57	1 275
635 000	Landkreis Waldeck-Frankenberg	15.1
635 000	Landkreis Waldeck-Frankenberg	15.11
635 000	Landkreis Waldeck-Frankenberg	15.12
635 000	Landkreis Waldeck-Frankenberg	15.2
635 000	Landkreis Waldeck-Frankenberg	16	53	1 108 628	45 420	1 154 048
635 000	Landkreis Waldeck-Frankenberg	16.1	13	406 596	17 483	424 079
635 000	Landkreis Waldeck-Frankenberg	16.2	40	702 032	27 937	729 969
635 000	Landkreis Waldeck-Frankenberg	16.21	—	—	—	—
635 000	Landkreis Waldeck-Frankenberg	16.22	—	—	—	—
635 000	Landkreis Waldeck-Frankenberg	16.23
635 000	Landkreis Waldeck-Frankenberg	16.24	5	6 239	1 099	7 339
635 000	Landkreis Waldeck-Frankenberg	16.29
635 000	Landkreis Waldeck-Frankenberg	17
635 000	Landkreis Waldeck-Frankenberg	17.1
635 000	Landkreis Waldeck-Frankenberg	17.11
635 000	Landkreis Waldeck-Frankenberg	17.12
635 000	Landkreis Waldeck-Frankenberg	17.2
635 000	Landkreis Waldeck-Frankenberg	17.21	—	—	—	—
635 000	Landkreis Waldeck-Frankenberg	17.22
635 000	Landkreis Waldeck-Frankenberg	17.23	—	—	—	—
635 000	Landkreis Waldeck-Frankenberg	17.24	—	—	—	—

6. Umsatzsteuerpflichtige und steuerbarer Umsatz in Hessen 2021 nach Verwaltungsbezirken und wirtschaftlicher Gliederung

AGS	Regierungsbezirk Kreisfreie Stadt Landkreis	WZ 2008	Steuer- pflichtige	Steuerbarer Umsatz		
				Lieferungen und Leistungen	inner- gemein- schaftliche Erwerbe	insgesamt
			Anzahl	1 000 Euro		
635 000	Landkreis Waldeck-Frankenberg	17.29	—	—	—	—
635 000	Landkreis Waldeck-Frankenberg	18	9	6 387	145	6 532
635 000	Landkreis Waldeck-Frankenberg	18.1	9	6 387	145	6 532
635 000	Landkreis Waldeck-Frankenberg	18.11	•	•	•	•
635 000	Landkreis Waldeck-Frankenberg	18.12	5	5 770	23	5 793
635 000	Landkreis Waldeck-Frankenberg	18.13	•	•	•	•
635 000	Landkreis Waldeck-Frankenberg	18.14	—	—	—	—
635 000	Landkreis Waldeck-Frankenberg	18.2	—	—	—	—
635 000	Landkreis Waldeck-Frankenberg	19	•	•	•	•
635 000	Landkreis Waldeck-Frankenberg	19.1	—	—	—	—
635 000	Landkreis Waldeck-Frankenberg	19.2	•	•	•	•
635 000	Landkreis Waldeck-Frankenberg	20	•	•	•	•
635 000	Landkreis Waldeck-Frankenberg	20.1	•	•	•	•
635 000	Landkreis Waldeck-Frankenberg	20.11	—	—	—	—
635 000	Landkreis Waldeck-Frankenberg	20.12	—	—	—	—
635 000	Landkreis Waldeck-Frankenberg	20.13	•	•	•	•
635 000	Landkreis Waldeck-Frankenberg	20.14	•	•	•	•
635 000	Landkreis Waldeck-Frankenberg	20.15	—	—	—	—
635 000	Landkreis Waldeck-Frankenberg	20.16	—	—	—	—
635 000	Landkreis Waldeck-Frankenberg	20.17	—	—	—	—
635 000	Landkreis Waldeck-Frankenberg	20.2	—	—	—	—
635 000	Landkreis Waldeck-Frankenberg	20.3	•	•	•	•
635 000	Landkreis Waldeck-Frankenberg	20.4	•	•	•	•
635 000	Landkreis Waldeck-Frankenberg	20.41	—	—	—	—
635 000	Landkreis Waldeck-Frankenberg	20.42	•	•	•	•
635 000	Landkreis Waldeck-Frankenberg	20.5	—	—	—	—
635 000	Landkreis Waldeck-Frankenberg	20.51	—	—	—	—
635 000	Landkreis Waldeck-Frankenberg	20.52	—	—	—	—
635 000	Landkreis Waldeck-Frankenberg	20.53	—	—	—	—
635 000	Landkreis Waldeck-Frankenberg	20.59	—	—	—	—
635 000	Landkreis Waldeck-Frankenberg	20.6	—	—	—	—
635 000	Landkreis Waldeck-Frankenberg	21	•	•	•	•
635 000	Landkreis Waldeck-Frankenberg	21.1	—	—	—	—
635 000	Landkreis Waldeck-Frankenberg	21.2	•	•	•	•
635 000	Landkreis Waldeck-Frankenberg	22	17	136 626	8 235	144 861
635 000	Landkreis Waldeck-Frankenberg	22.1	•	•	•	•
635 000	Landkreis Waldeck-Frankenberg	22.11	•	•	•	•
635 000	Landkreis Waldeck-Frankenberg	22.19	•	•	•	•
635 000	Landkreis Waldeck-Frankenberg	22.2	•	•	•	•
635 000	Landkreis Waldeck-Frankenberg	22.21	—	—	—	—
635 000	Landkreis Waldeck-Frankenberg	22.22	—	—	—	—
635 000	Landkreis Waldeck-Frankenberg	22.23	6	96 011	4 012	100 024
635 000	Landkreis Waldeck-Frankenberg	22.29	•	•	•	•
635 000	Landkreis Waldeck-Frankenberg	23	24	33 735	2 007	35 742
635 000	Landkreis Waldeck-Frankenberg	23.1	•	•	•	•
635 000	Landkreis Waldeck-Frankenberg	23.11	—	—	—	—
635 000	Landkreis Waldeck-Frankenberg	23.12	—	—	—	—
635 000	Landkreis Waldeck-Frankenberg	23.13	—	—	—	—
635 000	Landkreis Waldeck-Frankenberg	23.14	•	•	•	•
635 000	Landkreis Waldeck-Frankenberg	23.19	—	—	—	—
635 000	Landkreis Waldeck-Frankenberg	23.2	—	—	—	—
635 000	Landkreis Waldeck-Frankenberg	23.3	•	•	•	•
635 000	Landkreis Waldeck-Frankenberg	23.31	•	•	•	•
635 000	Landkreis Waldeck-Frankenberg	23.32	—	—	—	—

6. Umsatzsteuerpflichtige und steuerbarer Umsatz in Hessen 2021 nach Verwaltungsbezirken und wirtschaftlicher Gliederung

AGS	Regierungsbezirk Kreisfreie Stadt Landkreis	WZ 2008	Steuer- pflichtige	Steuerbarer Umsatz		
				Lieferungen und Leistungen	inner- gemein- schaftliche Erwerbe	insgesamt
			Anzahl	1 000 Euro		
635 000	Landkreis Waldeck-Frankenberg	23.4
635 000	Landkreis Waldeck-Frankenberg	23.41
635 000	Landkreis Waldeck-Frankenberg	23.42	—	—	—	—
635 000	Landkreis Waldeck-Frankenberg	23.43	—	—	—	—
635 000	Landkreis Waldeck-Frankenberg	23.44	—	—	—	—
635 000	Landkreis Waldeck-Frankenberg	23.49	—	—	—	—
635 000	Landkreis Waldeck-Frankenberg	23.5	—	—	—	—
635 000	Landkreis Waldeck-Frankenberg	23.51	—	—	—	—
635 000	Landkreis Waldeck-Frankenberg	23.52	—	—	—	—
635 000	Landkreis Waldeck-Frankenberg	23.6	8	18 373	1 727	20 100
635 000	Landkreis Waldeck-Frankenberg	23.61
635 000	Landkreis Waldeck-Frankenberg	23.62	—	—	—	—
635 000	Landkreis Waldeck-Frankenberg	23.63
635 000	Landkreis Waldeck-Frankenberg	23.64
635 000	Landkreis Waldeck-Frankenberg	23.65	—	—	—	—
635 000	Landkreis Waldeck-Frankenberg	23.69
635 000	Landkreis Waldeck-Frankenberg	23.7	11	7 829	279	8 109
635 000	Landkreis Waldeck-Frankenberg	23.9
635 000	Landkreis Waldeck-Frankenberg	23.91	—	—	—	—
635 000	Landkreis Waldeck-Frankenberg	23.99
635 000	Landkreis Waldeck-Frankenberg	24
635 000	Landkreis Waldeck-Frankenberg	24.1
635 000	Landkreis Waldeck-Frankenberg	24.2
635 000	Landkreis Waldeck-Frankenberg	24.3	—	—	—	—
635 000	Landkreis Waldeck-Frankenberg	24.31	—	—	—	—
635 000	Landkreis Waldeck-Frankenberg	24.32	—	—	—	—
635 000	Landkreis Waldeck-Frankenberg	24.33	—	—	—	—
635 000	Landkreis Waldeck-Frankenberg	24.34	—	—	—	—
635 000	Landkreis Waldeck-Frankenberg	24.4
635 000	Landkreis Waldeck-Frankenberg	24.41
635 000	Landkreis Waldeck-Frankenberg	24.42
635 000	Landkreis Waldeck-Frankenberg	24.43	—	—	—	—
635 000	Landkreis Waldeck-Frankenberg	24.44	—	—	—	—
635 000	Landkreis Waldeck-Frankenberg	24.45	—	—	—	—
635 000	Landkreis Waldeck-Frankenberg	24.46	—	—	—	—
635 000	Landkreis Waldeck-Frankenberg	24.5
635 000	Landkreis Waldeck-Frankenberg	24.51
635 000	Landkreis Waldeck-Frankenberg	24.52	—	—	—	—
635 000	Landkreis Waldeck-Frankenberg	24.53
635 000	Landkreis Waldeck-Frankenberg	24.54	—	—	—	—
635 000	Landkreis Waldeck-Frankenberg	25	91	2 445 040	506 051	2 951 091
635 000	Landkreis Waldeck-Frankenberg	25.1
635 000	Landkreis Waldeck-Frankenberg	25.11	17	56 782	10 520	67 302
635 000	Landkreis Waldeck-Frankenberg	25.12
635 000	Landkreis Waldeck-Frankenberg	25.2
635 000	Landkreis Waldeck-Frankenberg	25.21
635 000	Landkreis Waldeck-Frankenberg	25.29	—	—	—	—
635 000	Landkreis Waldeck-Frankenberg	25.3	—	—	—	—
635 000	Landkreis Waldeck-Frankenberg	25.4
635 000	Landkreis Waldeck-Frankenberg	25.5
635 000	Landkreis Waldeck-Frankenberg	25.6	39	57 137	1 215	58 352
635 000	Landkreis Waldeck-Frankenberg	25.61	6	11 877	88	11 965
635 000	Landkreis Waldeck-Frankenberg	25.62	33	45 260	1 127	46 387
635 000	Landkreis Waldeck-Frankenberg	25.7

6. Umsatzsteuerpflichtige und steuerbarer Umsatz in Hessen 2021 nach Verwaltungsbezirken und wirtschaftlicher Gliederung

AGS	Regierungsbezirk Kreisfreie Stadt Landkreis	WZ 2008	Steuer- pflichtige	Steuerbarer Umsatz		
				Lieferungen und Leistungen	inner- gemein- schaftliche Erwerbe	insgesamt
			Anzahl	1 000 Euro		
635 000	Landkreis Waldeck-Frankenberg	25.71	—	—	—	—
635 000	Landkreis Waldeck-Frankenberg	25.72	—	—	—	—
635 000	Landkreis Waldeck-Frankenberg	25.73	•	•	•	•
635 000	Landkreis Waldeck-Frankenberg	25.73.1	•	•	•	•
635 000	Landkreis Waldeck-Frankenberg	25.73.2	•	•	•	•
635 000	Landkreis Waldeck-Frankenberg	25.73.3	•	•	•	•
635 000	Landkreis Waldeck-Frankenberg	25.73.4	—	—	—	—
635 000	Landkreis Waldeck-Frankenberg	25.73.5	•	•	•	•
635 000	Landkreis Waldeck-Frankenberg	25.9	•	•	•	•
635 000	Landkreis Waldeck-Frankenberg	25.91	—	—	—	—
635 000	Landkreis Waldeck-Frankenberg	25.92	—	—	—	—
635 000	Landkreis Waldeck-Frankenberg	25.93	—	—	—	—
635 000	Landkreis Waldeck-Frankenberg	25.94	—	—	—	—
635 000	Landkreis Waldeck-Frankenberg	25.99	•	•	•	•
635 000	Landkreis Waldeck-Frankenberg	26	11	18 502	465	18 967
635 000	Landkreis Waldeck-Frankenberg	26.1	4	8 505	332	8 837
635 000	Landkreis Waldeck-Frankenberg	26.11	4	8 505	332	8 837
635 000	Landkreis Waldeck-Frankenberg	26.11.1	•	•	•	•
635 000	Landkreis Waldeck-Frankenberg	26.11.9	•	•	•	•
635 000	Landkreis Waldeck-Frankenberg	26.12	—	—	—	—
635 000	Landkreis Waldeck-Frankenberg	26.2	•	•	•	•
635 000	Landkreis Waldeck-Frankenberg	26.3	•	•	•	•
635 000	Landkreis Waldeck-Frankenberg	26.4	—	—	—	—
635 000	Landkreis Waldeck-Frankenberg	26.5	•	•	•	•
635 000	Landkreis Waldeck-Frankenberg	26.51	•	•	•	•
635 000	Landkreis Waldeck-Frankenberg	26.51.1	•	•	•	•
635 000	Landkreis Waldeck-Frankenberg	26.51.2	—	—	—	—
635 000	Landkreis Waldeck-Frankenberg	26.51.3	—	—	—	—
635 000	Landkreis Waldeck-Frankenberg	26.52	—	—	—	—
635 000	Landkreis Waldeck-Frankenberg	26.6	•	•	•	•
635 000	Landkreis Waldeck-Frankenberg	26.7	—	—	—	—
635 000	Landkreis Waldeck-Frankenberg	26.8	—	—	—	—
635 000	Landkreis Waldeck-Frankenberg	27	•	•	•	•
635 000	Landkreis Waldeck-Frankenberg	27.1	•	•	•	•
635 000	Landkreis Waldeck-Frankenberg	27.11	•	•	•	•
635 000	Landkreis Waldeck-Frankenberg	27.12	•	•	•	•
635 000	Landkreis Waldeck-Frankenberg	27.2	—	—	—	—
635 000	Landkreis Waldeck-Frankenberg	27.3	•	•	•	•
635 000	Landkreis Waldeck-Frankenberg	27.31	—	—	—	—
635 000	Landkreis Waldeck-Frankenberg	27.32	•	•	•	•
635 000	Landkreis Waldeck-Frankenberg	27.33	•	•	•	•
635 000	Landkreis Waldeck-Frankenberg	27.4	•	•	•	•
635 000	Landkreis Waldeck-Frankenberg	27.5	—	—	—	—
635 000	Landkreis Waldeck-Frankenberg	27.51	—	—	—	—
635 000	Landkreis Waldeck-Frankenberg	27.52	—	—	—	—
635 000	Landkreis Waldeck-Frankenberg	27.9	•	•	•	•
635 000	Landkreis Waldeck-Frankenberg	28	43	213 046	24 343	237 389
635 000	Landkreis Waldeck-Frankenberg	28.1	•	•	•	•
635 000	Landkreis Waldeck-Frankenberg	28.11	—	—	—	—
635 000	Landkreis Waldeck-Frankenberg	28.12	—	—	—	—
635 000	Landkreis Waldeck-Frankenberg	28.13	—	—	—	—
635 000	Landkreis Waldeck-Frankenberg	28.14	•	•	•	•
635 000	Landkreis Waldeck-Frankenberg	28.15	•	•	•	•
635 000	Landkreis Waldeck-Frankenberg	28.2	20	53 039	692	53 732

6. Umsatzsteuerpflichtige und steuerbarer Umsatz in Hessen 2021 nach Verwaltungsbezirken und wirtschaftlicher Gliederung

AGS	Regierungsbezirk Kreisfreie Stadt Landkreis	WZ 2008	Steuer- pflichtige	Steuerbarer Umsatz		
				Lieferungen und Leistungen	inner- gemein- schaftliche Erwerbe	insgesamt
			Anzahl	1 000 Euro		
635 000	Landkreis Waldeck-Frankenberg	28.21	•	•	•	•
635 000	Landkreis Waldeck-Frankenberg	28.21.1	—	—	—	—
635 000	Landkreis Waldeck-Frankenberg	28.21.9	•	•	•	•
635 000	Landkreis Waldeck-Frankenberg	28.22	•	•	•	•
635 000	Landkreis Waldeck-Frankenberg	28.23	—	—	—	—
635 000	Landkreis Waldeck-Frankenberg	28.24	5	7 127	144	7 271
635 000	Landkreis Waldeck-Frankenberg	28.25	•	•	•	•
635 000	Landkreis Waldeck-Frankenberg	28.29	7	12 456	86	12 542
635 000	Landkreis Waldeck-Frankenberg	28.3	•	•	•	•
635 000	Landkreis Waldeck-Frankenberg	28.4	6	5 514	113	5 627
635 000	Landkreis Waldeck-Frankenberg	28.41	•	•	•	•
635 000	Landkreis Waldeck-Frankenberg	28.49	•	•	•	•
635 000	Landkreis Waldeck-Frankenberg	28.9	10	78 535	1 751	80 287
635 000	Landkreis Waldeck-Frankenberg	28.91	—	—	—	—
635 000	Landkreis Waldeck-Frankenberg	28.92	—	—	—	—
635 000	Landkreis Waldeck-Frankenberg	28.92.1	—	—	—	—
635 000	Landkreis Waldeck-Frankenberg	28.92.2	—	—	—	—
635 000	Landkreis Waldeck-Frankenberg	28.93	•	•	•	•
635 000	Landkreis Waldeck-Frankenberg	28.94	•	•	•	•
635 000	Landkreis Waldeck-Frankenberg	28.95	—	—	—	—
635 000	Landkreis Waldeck-Frankenberg	28.96	•	•	•	•
635 000	Landkreis Waldeck-Frankenberg	28.99	6	49 884	735	50 619
635 000	Landkreis Waldeck-Frankenberg	29	4	3 230	434	3 664
635 000	Landkreis Waldeck-Frankenberg	29.1	•	•	•	•
635 000	Landkreis Waldeck-Frankenberg	29.10.1	—	—	—	—
635 000	Landkreis Waldeck-Frankenberg	29.10.2	•	•	•	•
635 000	Landkreis Waldeck-Frankenberg	29.2	•	•	•	•
635 000	Landkreis Waldeck-Frankenberg	29.3	•	•	•	•
635 000	Landkreis Waldeck-Frankenberg	29.31	—	—	—	—
635 000	Landkreis Waldeck-Frankenberg	29.32	•	•	•	•
635 000	Landkreis Waldeck-Frankenberg	30	5	2 875	642	3 517
635 000	Landkreis Waldeck-Frankenberg	30.1	•	•	•	•
635 000	Landkreis Waldeck-Frankenberg	30.11	•	•	•	•
635 000	Landkreis Waldeck-Frankenberg	30.12	•	•	•	•
635 000	Landkreis Waldeck-Frankenberg	30.2	—	—	—	—
635 000	Landkreis Waldeck-Frankenberg	30.20.1	—	—	—	—
635 000	Landkreis Waldeck-Frankenberg	30.20.2	—	—	—	—
635 000	Landkreis Waldeck-Frankenberg	30.3	—	—	—	—
635 000	Landkreis Waldeck-Frankenberg	30.4	—	—	—	—
635 000	Landkreis Waldeck-Frankenberg	30.9	•	•	•	•
635 000	Landkreis Waldeck-Frankenberg	30.91	—	—	—	—
635 000	Landkreis Waldeck-Frankenberg	30.92	•	•	•	•
635 000	Landkreis Waldeck-Frankenberg	30.99	—	—	—	—
635 000	Landkreis Waldeck-Frankenberg	31	26	89 825	7 876	97 701
635 000	Landkreis Waldeck-Frankenberg	31.01	•	•	•	•
635 000	Landkreis Waldeck-Frankenberg	31.02	•	•	•	•
635 000	Landkreis Waldeck-Frankenberg	31.03	•	•	•	•
635 000	Landkreis Waldeck-Frankenberg	31.09	21	80 719	7 169	87 888
635 000	Landkreis Waldeck-Frankenberg	31.09.1	•	•	•	•
635 000	Landkreis Waldeck-Frankenberg	31.09.9	•	•	•	•
635 000	Landkreis Waldeck-Frankenberg	32	42	146 129	23 991	170 120
635 000	Landkreis Waldeck-Frankenberg	32.1	6	1 540	258	1 798
635 000	Landkreis Waldeck-Frankenberg	32.11	•	•	•	•
635 000	Landkreis Waldeck-Frankenberg	32.12	•	•	•	•

6. Umsatzsteuerpflichtige und steuerbarer Umsatz in Hessen 2021 nach Verwaltungsbezirken und wirtschaftlicher Gliederung

AGS	Regierungsbezirk Kreisfreie Stadt Landkreis	WZ 2008	Steuer- pflichtige	Steuerbarer Umsatz		
				Lieferungen und Leistungen	inner- gemein- schaftliche Erwerbe	insgesamt
			Anzahl	1 000 Euro		
635 000	Landkreis Waldeck-Frankenberg	32.13	—	—	—	—
635 000	Landkreis Waldeck-Frankenberg	32.2	•	•	•	•
635 000	Landkreis Waldeck-Frankenberg	32.3	•	•	•	•
635 000	Landkreis Waldeck-Frankenberg	32.4	4	468	•	•
635 000	Landkreis Waldeck-Frankenberg	32.5	•	•	•	•
635 000	Landkreis Waldeck-Frankenberg	32.50.1	•	•	•	•
635 000	Landkreis Waldeck-Frankenberg	32.50.2	•	•	•	•
635 000	Landkreis Waldeck-Frankenberg	32.50.3	•	•	•	•
635 000	Landkreis Waldeck-Frankenberg	32.9	•	•	•	•
635 000	Landkreis Waldeck-Frankenberg	32.91	•	•	•	•
635 000	Landkreis Waldeck-Frankenberg	32.99	6	2 635	183	2 818
635 000	Landkreis Waldeck-Frankenberg	33	26	19 821	1 169	20 990
635 000	Landkreis Waldeck-Frankenberg	33.1	18	13 520	214	13 734
635 000	Landkreis Waldeck-Frankenberg	33.11	•	•	•	•
635 000	Landkreis Waldeck-Frankenberg	33.12	10	11 077	208	11 286
635 000	Landkreis Waldeck-Frankenberg	33.13	•	•	•	•
635 000	Landkreis Waldeck-Frankenberg	33.14	•	•	•	•
635 000	Landkreis Waldeck-Frankenberg	33.15	•	•	•	•
635 000	Landkreis Waldeck-Frankenberg	33.16	—	—	—	—
635 000	Landkreis Waldeck-Frankenberg	33.17	3	1 279	3	1 282
635 000	Landkreis Waldeck-Frankenberg	33.19	—	—	—	—
635 000	Landkreis Waldeck-Frankenberg	33.2	8	6 300	955	7 256
635 000	Landkreis Waldeck-Frankenberg	D	269	339 561	2 195	341 757
635 000	Landkreis Waldeck-Frankenberg	35	269	339 561	2 195	341 757
635 000	Landkreis Waldeck-Frankenberg	35.1	250	331 322	2 185	333 506
635 000	Landkreis Waldeck-Frankenberg	35.11	•	•	•	•
635 000	Landkreis Waldeck-Frankenberg	35.11.1	•	•	•	•
635 000	Landkreis Waldeck-Frankenberg	35.11.2	54	6 401	27	6 428
635 000	Landkreis Waldeck-Frankenberg	35.11.3	169	65 661	1 849	67 510
635 000	Landkreis Waldeck-Frankenberg	35.12	—	—	—	—
635 000	Landkreis Waldeck-Frankenberg	35.13	•	•	•	•
635 000	Landkreis Waldeck-Frankenberg	35.14	•	•	•	•
635 000	Landkreis Waldeck-Frankenberg	35.2	16	6 481	5	6 486
635 000	Landkreis Waldeck-Frankenberg	35.21	•	•	•	•
635 000	Landkreis Waldeck-Frankenberg	35.21.1	—	—	—	—
635 000	Landkreis Waldeck-Frankenberg	35.21.2	•	•	•	•
635 000	Landkreis Waldeck-Frankenberg	35.21.3	10	3 305	5	3 310
635 000	Landkreis Waldeck-Frankenberg	35.22	—	—	—	—
635 000	Landkreis Waldeck-Frankenberg	35.23	•	•	•	•
635 000	Landkreis Waldeck-Frankenberg	35.3	3	1 759	6	1 764
635 000	Landkreis Waldeck-Frankenberg	E	37	53 161	94	53 255
635 000	Landkreis Waldeck-Frankenberg	36	22	41 618	40	41 658
635 000	Landkreis Waldeck-Frankenberg	36.00.1	—	—	—	—
635 000	Landkreis Waldeck-Frankenberg	36.00.2	•	•	•	•
635 000	Landkreis Waldeck-Frankenberg	36.00.3	•	•	•	•
635 000	Landkreis Waldeck-Frankenberg	37	•	•	•	•
635 000	Landkreis Waldeck-Frankenberg	37.00.1	•	•	•	•
635 000	Landkreis Waldeck-Frankenberg	37.00.2	•	•	•	•
635 000	Landkreis Waldeck-Frankenberg	38	10	7 472	54	7 526
635 000	Landkreis Waldeck-Frankenberg	38.1	•	•	•	•
635 000	Landkreis Waldeck-Frankenberg	38.11	•	•	•	•
635 000	Landkreis Waldeck-Frankenberg	38.12	—	—	—	—
635 000	Landkreis Waldeck-Frankenberg	38.2	•	•	•	•
635 000	Landkreis Waldeck-Frankenberg	38.21	•	•	•	•

6. Umsatzsteuerpflichtige und steuerbarer Umsatz in Hessen 2021 nach Verwaltungsbezirken und wirtschaftlicher Gliederung

AGS	Regierungsbezirk Kreisfreie Stadt Landkreis	WZ 2008	Steuer- pflichtige	Steuerbarer Umsatz		
				Lieferungen und Leistungen	inner- gemein- schaftliche Erwerbe	insgesamt
			Anzahl	1 000 Euro		
635 000	Landkreis Waldeck-Frankenberg	38.22	—	—	—	—
635 000	Landkreis Waldeck-Frankenberg	38.3	4	1 963	18	1 981
635 000	Landkreis Waldeck-Frankenberg	38.31	•	•	•	•
635 000	Landkreis Waldeck-Frankenberg	38.32	•	•	•	•
635 000	Landkreis Waldeck-Frankenberg	39	•	•	•	•
635 000	Landkreis Waldeck-Frankenberg	F	618	736 281	4 298	740 578
635 000	Landkreis Waldeck-Frankenberg	41	43	68 074	173	68 247
635 000	Landkreis Waldeck-Frankenberg	41.1	•	•	•	•
635 000	Landkreis Waldeck-Frankenberg	41.10.1	—	—	—	—
635 000	Landkreis Waldeck-Frankenberg	41.10.2	—	—	—	—
635 000	Landkreis Waldeck-Frankenberg	41.10.3	•	•	•	•
635 000	Landkreis Waldeck-Frankenberg	41.2	•	•	•	•
635 000	Landkreis Waldeck-Frankenberg	41.20.1	38	66 712	63	66 775
635 000	Landkreis Waldeck-Frankenberg	41.20.2	•	•	•	•
635 000	Landkreis Waldeck-Frankenberg	42	30	305 183	64	305 247
635 000	Landkreis Waldeck-Frankenberg	42.1	23	289 502	58	289 560
635 000	Landkreis Waldeck-Frankenberg	42.11	23	289 502	58	289 560
635 000	Landkreis Waldeck-Frankenberg	42.12	—	—	—	—
635 000	Landkreis Waldeck-Frankenberg	42.13	—	—	—	—
635 000	Landkreis Waldeck-Frankenberg	42.2	•	•	•	•
635 000	Landkreis Waldeck-Frankenberg	42.21	•	•	•	•
635 000	Landkreis Waldeck-Frankenberg	42.22	—	—	—	—
635 000	Landkreis Waldeck-Frankenberg	42.9	•	•	•	•
635 000	Landkreis Waldeck-Frankenberg	42.91	•	•	•	•
635 000	Landkreis Waldeck-Frankenberg	42.99	3	11 713	—	11 713
635 000	Landkreis Waldeck-Frankenberg	43	545	363 023	4 061	367 084
635 000	Landkreis Waldeck-Frankenberg	43.1	22	8 874	4	8 878
635 000	Landkreis Waldeck-Frankenberg	43.11	•	•	•	•
635 000	Landkreis Waldeck-Frankenberg	43.12	19	6 920	—	6 920
635 000	Landkreis Waldeck-Frankenberg	43.13	•	•	•	•
635 000	Landkreis Waldeck-Frankenberg	43.2	191	172 838	2 822	175 660
635 000	Landkreis Waldeck-Frankenberg	43.21	66	54 638	270	54 908
635 000	Landkreis Waldeck-Frankenberg	43.22	75	87 671	286	87 956
635 000	Landkreis Waldeck-Frankenberg	43.29	50	30 530	2 266	32 795
635 000	Landkreis Waldeck-Frankenberg	43.29.1	28	9 280	21	9 302
635 000	Landkreis Waldeck-Frankenberg	43.29.9	22	21 249	2 244	23 494
635 000	Landkreis Waldeck-Frankenberg	43.3	215	104 352	779	105 131
635 000	Landkreis Waldeck-Frankenberg	43.31	11	14 767	120	14 886
635 000	Landkreis Waldeck-Frankenberg	43.32	77	40 008	355	40 363
635 000	Landkreis Waldeck-Frankenberg	43.33	44	10 986	167	11 153
635 000	Landkreis Waldeck-Frankenberg	43.34	74	37 389	124	37 513
635 000	Landkreis Waldeck-Frankenberg	43.34.1	69	36 356	103	36 459
635 000	Landkreis Waldeck-Frankenberg	43.34.2	5	1 032	21	1 054
635 000	Landkreis Waldeck-Frankenberg	43.39	9	1 202	13	1 215
635 000	Landkreis Waldeck-Frankenberg	43.9	117	76 959	456	77 415
635 000	Landkreis Waldeck-Frankenberg	43.91	67	53 018	383	53 401
635 000	Landkreis Waldeck-Frankenberg	43.91.1	40	26 021	36	26 057
635 000	Landkreis Waldeck-Frankenberg	43.91.2	27	26 997	347	27 343
635 000	Landkreis Waldeck-Frankenberg	43.99	50	23 941	74	24 015
635 000	Landkreis Waldeck-Frankenberg	43.99.1	12	4 495	—	4 495
635 000	Landkreis Waldeck-Frankenberg	43.99.2	—	—	—	—
635 000	Landkreis Waldeck-Frankenberg	43.99.9	38	19 447	73	19 520
635 000	Landkreis Waldeck-Frankenberg	G	963	1 397 186	64 254	1 461 439
635 000	Landkreis Waldeck-Frankenberg	45	206	254 492	23 245	277 736

6. Umsatzsteuerpflichtige und steuerbarer Umsatz in Hessen 2021 nach Verwaltungsbezirken und wirtschaftlicher Gliederung

AGS	Regierungsbezirk Kreisfreie Stadt Landkreis	WZ 2008	Steuer- pflichtige	Steuerbarer Umsatz		
				Lieferungen und Leistungen	inner- gemein- schaftliche Erwerbe	insgesamt
			Anzahl	1 000 Euro		
635 000	Landkreis Waldeck-Frankenberg	45.1	77	141 270	3 769	145 040
635 000	Landkreis Waldeck-Frankenberg	45.11	73	139 891	•	•
635 000	Landkreis Waldeck-Frankenberg	45.19	4	1 379	•	•
635 000	Landkreis Waldeck-Frankenberg	45.2	76	40 800	237	41 037
635 000	Landkreis Waldeck-Frankenberg	45.20.1	14	8 190	1	8 191
635 000	Landkreis Waldeck-Frankenberg	45.20.2	•	•	•	•
635 000	Landkreis Waldeck-Frankenberg	45.20.3	52	23 614	83	23 696
635 000	Landkreis Waldeck-Frankenberg	45.20.4	•	•	•	•
635 000	Landkreis Waldeck-Frankenberg	45.3	49	70 920	18 954	89 875
635 000	Landkreis Waldeck-Frankenberg	45.31	•	•	•	•
635 000	Landkreis Waldeck-Frankenberg	45.32	•	•	•	•
635 000	Landkreis Waldeck-Frankenberg	45.4	4	1 501	284	1 785
635 000	Landkreis Waldeck-Frankenberg	46	204	535 439	24 763	560 202
635 000	Landkreis Waldeck-Frankenberg	46.1	81	27 798	2 614	30 412
635 000	Landkreis Waldeck-Frankenberg	46.11	3	1 911	16	1 928
635 000	Landkreis Waldeck-Frankenberg	46.12	•	•	•	•
635 000	Landkreis Waldeck-Frankenberg	46.13	11	3 681	254	3 935
635 000	Landkreis Waldeck-Frankenberg	46.13.1	•	•	•	•
635 000	Landkreis Waldeck-Frankenberg	46.13.2	•	•	•	•
635 000	Landkreis Waldeck-Frankenberg	46.14	14	6 929	776	7 704
635 000	Landkreis Waldeck-Frankenberg	46.15	10	4 008	310	4 318
635 000	Landkreis Waldeck-Frankenberg	46.16	•	•	•	•
635 000	Landkreis Waldeck-Frankenberg	46.17	5	1 391	7	1 398
635 000	Landkreis Waldeck-Frankenberg	46.18	19	6 460	551	7 010
635 000	Landkreis Waldeck-Frankenberg	46.18.1	—	—	—	—
635 000	Landkreis Waldeck-Frankenberg	46.18.2	—	—	—	—
635 000	Landkreis Waldeck-Frankenberg	46.18.3	—	—	—	—
635 000	Landkreis Waldeck-Frankenberg	46.18.4	•	•	•	•
635 000	Landkreis Waldeck-Frankenberg	46.18.5	—	—	—	—
635 000	Landkreis Waldeck-Frankenberg	46.18.6	—	—	—	—
635 000	Landkreis Waldeck-Frankenberg	46.18.7	•	•	•	•
635 000	Landkreis Waldeck-Frankenberg	46.18.9	•	•	•	•
635 000	Landkreis Waldeck-Frankenberg	46.19	11	1 725	495	2 220
635 000	Landkreis Waldeck-Frankenberg	46.2	10	67 636	359	67 995
635 000	Landkreis Waldeck-Frankenberg	46.21	•	•	•	•
635 000	Landkreis Waldeck-Frankenberg	46.22	•	•	•	•
635 000	Landkreis Waldeck-Frankenberg	46.23	•	•	•	•
635 000	Landkreis Waldeck-Frankenberg	46.24	—	—	—	—
635 000	Landkreis Waldeck-Frankenberg	46.3	21	59 785	684	60 468
635 000	Landkreis Waldeck-Frankenberg	46.31	—	—	—	—
635 000	Landkreis Waldeck-Frankenberg	46.32	•	•	•	•
635 000	Landkreis Waldeck-Frankenberg	46.33	•	•	•	•
635 000	Landkreis Waldeck-Frankenberg	46.34	•	•	•	•
635 000	Landkreis Waldeck-Frankenberg	46.35	—	—	—	—
635 000	Landkreis Waldeck-Frankenberg	46.36	•	•	•	•
635 000	Landkreis Waldeck-Frankenberg	46.37	—	—	—	—
635 000	Landkreis Waldeck-Frankenberg	46.38	•	•	•	•
635 000	Landkreis Waldeck-Frankenberg	46.38.1	—	—	—	—
635 000	Landkreis Waldeck-Frankenberg	46.38.2	•	•	•	•
635 000	Landkreis Waldeck-Frankenberg	46.38.9	•	•	•	•
635 000	Landkreis Waldeck-Frankenberg	46.39	•	•	•	•
635 000	Landkreis Waldeck-Frankenberg	46.39.1	—	—	—	—
635 000	Landkreis Waldeck-Frankenberg	46.39.9	•	•	•	•
635 000	Landkreis Waldeck-Frankenberg	46.4	23	55 140	13 177	68 317

**6. Umsatzsteuerpflichtige und steuerbarer Umsatz in Hessen 2021 nach
Verwaltungsbezirken und wirtschaftlicher Gliederung**

AGS	Regierungsbezirk Kreisfreie Stadt Landkreis	WZ 2008	Steuer- pflichtige	Steuerbarer Umsatz		
				Lieferungen und Leistungen	inner- gemein- schaftliche Erwerbe	insgesamt
			Anzahl	1 000 Euro		
635 000	Landkreis Waldeck-Frankenberg	46.41	•	•	•	•
635 000	Landkreis Waldeck-Frankenberg	46.42	—	—	—	—
635 000	Landkreis Waldeck-Frankenberg	46.42.1	—	—	—	—
635 000	Landkreis Waldeck-Frankenberg	46.42.2	—	—	—	—
635 000	Landkreis Waldeck-Frankenberg	46.43	•	•	•	•
635 000	Landkreis Waldeck-Frankenberg	46.43.1	—	—	—	—
635 000	Landkreis Waldeck-Frankenberg	46.43.2	•	•	•	•
635 000	Landkreis Waldeck-Frankenberg	46.43.3	•	•	•	•
635 000	Landkreis Waldeck-Frankenberg	46.44	•	•	•	•
635 000	Landkreis Waldeck-Frankenberg	46.44.1	•	•	•	•
635 000	Landkreis Waldeck-Frankenberg	46.44.2	•	•	•	•
635 000	Landkreis Waldeck-Frankenberg	46.45	—	—	—	—
635 000	Landkreis Waldeck-Frankenberg	46.46	4	5 844	390	6 234
635 000	Landkreis Waldeck-Frankenberg	46.46.1	•	•	•	•
635 000	Landkreis Waldeck-Frankenberg	46.46.2	•	•	•	•
635 000	Landkreis Waldeck-Frankenberg	46.47	•	•	•	•
635 000	Landkreis Waldeck-Frankenberg	46.48	•	•	•	•
635 000	Landkreis Waldeck-Frankenberg	46.49	7	25 378	6 340	31 718
635 000	Landkreis Waldeck-Frankenberg	46.49.1	•	•	•	•
635 000	Landkreis Waldeck-Frankenberg	46.49.2	•	•	•	•
635 000	Landkreis Waldeck-Frankenberg	46.49.3	—	—	—	—
635 000	Landkreis Waldeck-Frankenberg	46.49.4	—	—	—	—
635 000	Landkreis Waldeck-Frankenberg	46.49.5	•	•	•	•
635 000	Landkreis Waldeck-Frankenberg	46.5	•	•	•	•
635 000	Landkreis Waldeck-Frankenberg	46.51	•	•	•	•
635 000	Landkreis Waldeck-Frankenberg	46.52	•	•	•	•
635 000	Landkreis Waldeck-Frankenberg	46.6	24	60 308	1 714	62 022
635 000	Landkreis Waldeck-Frankenberg	46.61	9	45 950	830	46 780
635 000	Landkreis Waldeck-Frankenberg	46.62	•	•	•	•
635 000	Landkreis Waldeck-Frankenberg	46.63	•	•	•	•
635 000	Landkreis Waldeck-Frankenberg	46.64	—	—	—	—
635 000	Landkreis Waldeck-Frankenberg	46.65	—	—	—	—
635 000	Landkreis Waldeck-Frankenberg	46.66	•	•	•	•
635 000	Landkreis Waldeck-Frankenberg	46.69	12	12 736	637	13 373
635 000	Landkreis Waldeck-Frankenberg	46.7	38	238 569	3 755	242 324
635 000	Landkreis Waldeck-Frankenberg	46.71	•	•	•	•
635 000	Landkreis Waldeck-Frankenberg	46.71.1	•	•	•	•
635 000	Landkreis Waldeck-Frankenberg	46.71.2	•	•	•	•
635 000	Landkreis Waldeck-Frankenberg	46.72	•	•	•	•
635 000	Landkreis Waldeck-Frankenberg	46.73	20	134 011	3 674	137 686
635 000	Landkreis Waldeck-Frankenberg	46.73.1	•	•	•	•
635 000	Landkreis Waldeck-Frankenberg	46.73.2	•	•	•	•
635 000	Landkreis Waldeck-Frankenberg	46.73.3	5	6 237	257	6 494
635 000	Landkreis Waldeck-Frankenberg	46.73.4	11	109 310	3 231	112 540
635 000	Landkreis Waldeck-Frankenberg	46.73.5	—	—	—	—
635 000	Landkreis Waldeck-Frankenberg	46.73.6	•	•	•	•
635 000	Landkreis Waldeck-Frankenberg	46.73.7	—	—	—	—
635 000	Landkreis Waldeck-Frankenberg	46.73.8	—	—	—	—
635 000	Landkreis Waldeck-Frankenberg	46.74	•	•	•	•
635 000	Landkreis Waldeck-Frankenberg	46.74.1	4	1 381	25	1 406
635 000	Landkreis Waldeck-Frankenberg	46.74.2	•	•	•	•
635 000	Landkreis Waldeck-Frankenberg	46.74.3	—	—	—	—
635 000	Landkreis Waldeck-Frankenberg	46.75	•	•	•	•
635 000	Landkreis Waldeck-Frankenberg	46.76	•	•	•	•

6. Umsatzsteuerpflichtige und steuerbarer Umsatz in Hessen 2021 nach Verwaltungsbezirken und wirtschaftlicher Gliederung

AGS	Regierungsbezirk Kreisfreie Stadt Landkreis	WZ 2008	Steuer- pflichtige	Steuerbarer Umsatz		
				Lieferungen und Leistungen	inner- gemein- schaftliche Erwerbe	insgesamt
			Anzahl	1 000 Euro		
635 000	Landkreis Waldeck-Frankenberg	46.77	5	13 400	48	13 448
635 000	Landkreis Waldeck-Frankenberg	46.9
635 000	Landkreis Waldeck-Frankenberg	47	553	607 255	16 246	623 501
635 000	Landkreis Waldeck-Frankenberg	47.1	70	164 585	751	165 335
635 000	Landkreis Waldeck-Frankenberg	47.11	44	138 177	410	138 586
635 000	Landkreis Waldeck-Frankenberg	47.19	26	26 408	341	26 749
635 000	Landkreis Waldeck-Frankenberg	47.2	48	38 440	658	39 098
635 000	Landkreis Waldeck-Frankenberg	47.21	5	894	1	895
635 000	Landkreis Waldeck-Frankenberg	47.22	6	5 741	.	.
635 000	Landkreis Waldeck-Frankenberg	47.23	—	—	—	—
635 000	Landkreis Waldeck-Frankenberg	47.24
635 000	Landkreis Waldeck-Frankenberg	47.25	8	849	.	.
635 000	Landkreis Waldeck-Frankenberg	47.26
635 000	Landkreis Waldeck-Frankenberg	47.29	24	27 928	654	28 582
635 000	Landkreis Waldeck-Frankenberg	47.3	19	37 731	274	38 005
635 000	Landkreis Waldeck-Frankenberg	47.30.1	12	23 821	.	.
635 000	Landkreis Waldeck-Frankenberg	47.30.2	7	13 910	.	.
635 000	Landkreis Waldeck-Frankenberg	47.4	30	12 079	276	12 356
635 000	Landkreis Waldeck-Frankenberg	47.41	12	2 657	21	2 678
635 000	Landkreis Waldeck-Frankenberg	47.42	9	3 118	36	3 153
635 000	Landkreis Waldeck-Frankenberg	47.43	9	6 305	220	6 524
635 000	Landkreis Waldeck-Frankenberg	47.5	85	77 246	5 090	82 336
635 000	Landkreis Waldeck-Frankenberg	47.51	13	13 176	1 883	15 060
635 000	Landkreis Waldeck-Frankenberg	47.52	25	30 298	1 219	31 517
635 000	Landkreis Waldeck-Frankenberg	47.52.1	13	11 561	675	12 236
635 000	Landkreis Waldeck-Frankenberg	47.52.3	12	18 738	543	19 281
635 000	Landkreis Waldeck-Frankenberg	47.53	5	1 364	30	1 394
635 000	Landkreis Waldeck-Frankenberg	47.54	20	5 915	39	5 954
635 000	Landkreis Waldeck-Frankenberg	47.59	22	26 492	1 919	28 411
635 000	Landkreis Waldeck-Frankenberg	47.59.1	12	21 333	1 603	22 936
635 000	Landkreis Waldeck-Frankenberg	47.59.2
635 000	Landkreis Waldeck-Frankenberg	47.59.3
635 000	Landkreis Waldeck-Frankenberg	47.59.9	5	3 478	207	3 686
635 000	Landkreis Waldeck-Frankenberg	47.6
635 000	Landkreis Waldeck-Frankenberg	47.61
635 000	Landkreis Waldeck-Frankenberg	47.62	12	3 690	14	3 704
635 000	Landkreis Waldeck-Frankenberg	47.62.1	3	918	6	923
635 000	Landkreis Waldeck-Frankenberg	47.62.2	9	2 772	8	2 780
635 000	Landkreis Waldeck-Frankenberg	47.63	—	—	—	—
635 000	Landkreis Waldeck-Frankenberg	47.64	23	16 493	1 929	18 422
635 000	Landkreis Waldeck-Frankenberg	47.64.1	13	12 069	1 535	13 604
635 000	Landkreis Waldeck-Frankenberg	47.64.2	10	4 424	394	4 818
635 000	Landkreis Waldeck-Frankenberg	47.65	6	1 595	204	1 799
635 000	Landkreis Waldeck-Frankenberg	47.7	183	223 376	5 913	229 289
635 000	Landkreis Waldeck-Frankenberg	47.71	29	20 294	1 978	22 272
635 000	Landkreis Waldeck-Frankenberg	47.72	6	2 516	353	2 869
635 000	Landkreis Waldeck-Frankenberg	47.72.1
635 000	Landkreis Waldeck-Frankenberg	47.72.2
635 000	Landkreis Waldeck-Frankenberg	47.73	33	120 535	64	120 599
635 000	Landkreis Waldeck-Frankenberg	47.74	14	30 205	145	30 350
635 000	Landkreis Waldeck-Frankenberg	47.75	8	707	3	709
635 000	Landkreis Waldeck-Frankenberg	47.76	27	29 820	2 851	32 672
635 000	Landkreis Waldeck-Frankenberg	47.76.1	21	28 417	2 844	31 261
635 000	Landkreis Waldeck-Frankenberg	47.76.2	6	1 403	7	1 410

6. Umsatzsteuerpflichtige und steuerbarer Umsatz in Hessen 2021 nach Verwaltungsbezirken und wirtschaftlicher Gliederung

AGS	Regierungsbezirk Kreisfreie Stadt Landkreis	WZ 2008	Steuer- pflichtige	Steuerbarer Umsatz		
				Lieferungen und Leistungen	inner- gemein- schaftliche Erwerbe	insgesamt
			Anzahl	1 000 Euro		
635 000	Landkreis Waldeck-Frankenberg	47.77	11	1 945	24	1 970
635 000	Landkreis Waldeck-Frankenberg	47.78	48	15 828	381	16 210
635 000	Landkreis Waldeck-Frankenberg	47.78.1	17	9 957	183	10 140
635 000	Landkreis Waldeck-Frankenberg	47.78.2	3	202	•	•
635 000	Landkreis Waldeck-Frankenberg	47.78.3	7	566	•	•
635 000	Landkreis Waldeck-Frankenberg	47.78.9	21	5 103	86	5 189
635 000	Landkreis Waldeck-Frankenberg	47.79	7	1 524	114	1 638
635 000	Landkreis Waldeck-Frankenberg	47.79.1	—	—	—	—
635 000	Landkreis Waldeck-Frankenberg	47.79.2	—	—	—	—
635 000	Landkreis Waldeck-Frankenberg	47.79.9	7	1 524	114	1 638
635 000	Landkreis Waldeck-Frankenberg	47.8	•	•	•	•
635 000	Landkreis Waldeck-Frankenberg	47.81	•	•	•	•
635 000	Landkreis Waldeck-Frankenberg	47.82	•	•	•	•
635 000	Landkreis Waldeck-Frankenberg	47.89	—	—	—	—
635 000	Landkreis Waldeck-Frankenberg	47.9	70	30 033	1 137	31 169
635 000	Landkreis Waldeck-Frankenberg	47.91	30	12 834	986	13 820
635 000	Landkreis Waldeck-Frankenberg	47.99	40	17 199	151	17 350
635 000	Landkreis Waldeck-Frankenberg	47.99.1	10	9 062	—	9 062
635 000	Landkreis Waldeck-Frankenberg	47.99.9	30	8 137	151	8 288
635 000	Landkreis Waldeck-Frankenberg	H	149	191 034	1 968	193 002
635 000	Landkreis Waldeck-Frankenberg	49	101	110 672	923	111 595
635 000	Landkreis Waldeck-Frankenberg	49.1	—	—	—	—
635 000	Landkreis Waldeck-Frankenberg	49.2	—	—	—	—
635 000	Landkreis Waldeck-Frankenberg	49.3	35	26 389	706	27 095
635 000	Landkreis Waldeck-Frankenberg	49.31	6	8 854	701	9 555
635 000	Landkreis Waldeck-Frankenberg	49.32	16	6 271	—	6 271
635 000	Landkreis Waldeck-Frankenberg	49.39	13	11 264	4	11 268
635 000	Landkreis Waldeck-Frankenberg	49.39.1	•	•	•	•
635 000	Landkreis Waldeck-Frankenberg	49.39.2	9	2 703	—	2 703
635 000	Landkreis Waldeck-Frankenberg	49.39.9	•	•	•	•
635 000	Landkreis Waldeck-Frankenberg	49.4	66	84 283	217	84 500
635 000	Landkreis Waldeck-Frankenberg	49.41	61	83 312	•	•
635 000	Landkreis Waldeck-Frankenberg	49.42	5	971	•	•
635 000	Landkreis Waldeck-Frankenberg	49.5	—	—	—	—
635 000	Landkreis Waldeck-Frankenberg	50	4	1 454	•	•
635 000	Landkreis Waldeck-Frankenberg	50.1	—	—	—	—
635 000	Landkreis Waldeck-Frankenberg	50.2	—	—	—	—
635 000	Landkreis Waldeck-Frankenberg	50.3	•	•	•	•
635 000	Landkreis Waldeck-Frankenberg	50.4	•	•	•	•
635 000	Landkreis Waldeck-Frankenberg	51	—	—	—	—
635 000	Landkreis Waldeck-Frankenberg	51.1	—	—	—	—
635 000	Landkreis Waldeck-Frankenberg	51.2	—	—	—	—
635 000	Landkreis Waldeck-Frankenberg	51.21	—	—	—	—
635 000	Landkreis Waldeck-Frankenberg	51.22	—	—	—	—
635 000	Landkreis Waldeck-Frankenberg	52	31	76 370	1 023	77 394
635 000	Landkreis Waldeck-Frankenberg	52.1	3	30 126	257	30 383
635 000	Landkreis Waldeck-Frankenberg	52.2	28	46 244	766	47 011
635 000	Landkreis Waldeck-Frankenberg	52.21	4	798	•	•
635 000	Landkreis Waldeck-Frankenberg	52.21.1	—	—	—	—
635 000	Landkreis Waldeck-Frankenberg	52.21.2	—	—	—	—
635 000	Landkreis Waldeck-Frankenberg	52.21.3	—	—	—	—
635 000	Landkreis Waldeck-Frankenberg	52.21.4	•	•	•	•
635 000	Landkreis Waldeck-Frankenberg	52.21.5	—	—	—	—
635 000	Landkreis Waldeck-Frankenberg	52.21.9	•	•	•	•

6. Umsatzsteuerpflichtige und steuerbarer Umsatz in Hessen 2021 nach Verwaltungsbezirken und wirtschaftlicher Gliederung

AGS	Regierungsbezirk Kreisfreie Stadt Landkreis	WZ 2008	Steuer- pflichtige	Steuerbarer Umsatz		
				Lieferungen und Leistungen	inner- gemein- schaftliche Erwerbe	insgesamt
			Anzahl	1 000 Euro		
635 000	Landkreis Waldeck-Frankenberg	52.22	—	—	—	—
635 000	Landkreis Waldeck-Frankenberg	52.22.1	—	—	—	—
635 000	Landkreis Waldeck-Frankenberg	52.22.2	—	—	—	—
635 000	Landkreis Waldeck-Frankenberg	52.22.3	—	—	—	—
635 000	Landkreis Waldeck-Frankenberg	52.22.9	—	—	—	—
635 000	Landkreis Waldeck-Frankenberg	52.23	—	—	—	—
635 000	Landkreis Waldeck-Frankenberg	52.23.1	—	—	—	—
635 000	Landkreis Waldeck-Frankenberg	52.23.9	—	—	—	—
635 000	Landkreis Waldeck-Frankenberg	52.24	—	—	—	—
635 000	Landkreis Waldeck-Frankenberg	52.29	24	45 446	•	•
635 000	Landkreis Waldeck-Frankenberg	52.29.1	17	43 561	694	44 255
635 000	Landkreis Waldeck-Frankenberg	52.29.2	—	—	—	—
635 000	Landkreis Waldeck-Frankenberg	52.29.9	7	1 885	•	•
635 000	Landkreis Waldeck-Frankenberg	53	13	2 537	•	•
635 000	Landkreis Waldeck-Frankenberg	53.1	—	—	—	—
635 000	Landkreis Waldeck-Frankenberg	53.2	13	2 537	•	•
635 000	Landkreis Waldeck-Frankenberg	I	550	242 471	952	243 423
635 000	Landkreis Waldeck-Frankenberg	55	238	169 391	681	170 072
635 000	Landkreis Waldeck-Frankenberg	55.1	186	157 111	672	157 783
635 000	Landkreis Waldeck-Frankenberg	55.10.1	95	135 905	227	136 132
635 000	Landkreis Waldeck-Frankenberg	55.10.2	16	9 449	427	9 877
635 000	Landkreis Waldeck-Frankenberg	55.10.3	•	•	•	•
635 000	Landkreis Waldeck-Frankenberg	55.10.4	•	•	•	•
635 000	Landkreis Waldeck-Frankenberg	55.2	37	8 969	6	8 975
635 000	Landkreis Waldeck-Frankenberg	55.20.1	—	—	—	—
635 000	Landkreis Waldeck-Frankenberg	55.20.2	•	•	•	•
635 000	Landkreis Waldeck-Frankenberg	55.20.3	•	•	•	•
635 000	Landkreis Waldeck-Frankenberg	55.20.4	•	•	•	•
635 000	Landkreis Waldeck-Frankenberg	55.3	•	•	•	•
635 000	Landkreis Waldeck-Frankenberg	55.9	•	•	•	•
635 000	Landkreis Waldeck-Frankenberg	55.90.1	—	—	—	—
635 000	Landkreis Waldeck-Frankenberg	55.90.9	•	•	•	•
635 000	Landkreis Waldeck-Frankenberg	56	312	73 080	271	73 351
635 000	Landkreis Waldeck-Frankenberg	56.1	229	52 322	157	52 479
635 000	Landkreis Waldeck-Frankenberg	56.10.1	130	28 021	22	28 043
635 000	Landkreis Waldeck-Frankenberg	56.10.2	3	444	•	•
635 000	Landkreis Waldeck-Frankenberg	56.10.3	56	16 406	36	16 443
635 000	Landkreis Waldeck-Frankenberg	56.10.4	28	4 925	48	4 973
635 000	Landkreis Waldeck-Frankenberg	56.10.5	12	2 524	•	•
635 000	Landkreis Waldeck-Frankenberg	56.2	14	4 858	91	4 949
635 000	Landkreis Waldeck-Frankenberg	56.21	6	1 023	3	1 025
635 000	Landkreis Waldeck-Frankenberg	56.29	8	3 836	88	3 924
635 000	Landkreis Waldeck-Frankenberg	56.3	69	15 899	24	15 923
635 000	Landkreis Waldeck-Frankenberg	56.30.1	65	15 336	24	15 360
635 000	Landkreis Waldeck-Frankenberg	56.30.2	•	•	•	•
635 000	Landkreis Waldeck-Frankenberg	56.30.3	•	•	•	•
635 000	Landkreis Waldeck-Frankenberg	56.30.4	—	—	—	—
635 000	Landkreis Waldeck-Frankenberg	56.30.9	•	•	•	•
635 000	Landkreis Waldeck-Frankenberg	J	95	22 354	397	22 752
635 000	Landkreis Waldeck-Frankenberg	58	8	3 262	2	3 264
635 000	Landkreis Waldeck-Frankenberg	58.1	8	3 262	2	3 264
635 000	Landkreis Waldeck-Frankenberg	58.11	•	•	•	•
635 000	Landkreis Waldeck-Frankenberg	58.12	—	—	—	—
635 000	Landkreis Waldeck-Frankenberg	58.13	•	•	•	•

6. Umsatzsteuerpflichtige und steuerbarer Umsatz in Hessen 2021 nach Verwaltungsbezirken und wirtschaftlicher Gliederung

AGS	Regierungsbezirk Kreisfreie Stadt Landkreis	WZ 2008	Steuer- pflichtige	Steuerbarer Umsatz		
				Lieferungen und Leistungen	inner- gemein- schaftliche Erwerbe	insgesamt
			Anzahl	1 000 Euro		
635 000	Landkreis Waldeck-Frankenberg	58.14	•	•	•	•
635 000	Landkreis Waldeck-Frankenberg	58.19	4	174	•	•
635 000	Landkreis Waldeck-Frankenberg	58.2	—	—	—	—
635 000	Landkreis Waldeck-Frankenberg	58.21	—	—	—	—
635 000	Landkreis Waldeck-Frankenberg	58.29	—	—	—	—
635 000	Landkreis Waldeck-Frankenberg	59	•	•	•	•
635 000	Landkreis Waldeck-Frankenberg	59.1	4	426	1	427
635 000	Landkreis Waldeck-Frankenberg	59.11	•	•	•	•
635 000	Landkreis Waldeck-Frankenberg	59.12	—	—	—	—
635 000	Landkreis Waldeck-Frankenberg	59.13	—	—	—	—
635 000	Landkreis Waldeck-Frankenberg	59.14	•	•	•	•
635 000	Landkreis Waldeck-Frankenberg	59.2	•	•	•	•
635 000	Landkreis Waldeck-Frankenberg	59.20.1	—	—	—	—
635 000	Landkreis Waldeck-Frankenberg	59.20.2	—	—	—	—
635 000	Landkreis Waldeck-Frankenberg	59.20.3	•	•	•	•
635 000	Landkreis Waldeck-Frankenberg	60	—	—	—	—
635 000	Landkreis Waldeck-Frankenberg	60.1	—	—	—	—
635 000	Landkreis Waldeck-Frankenberg	60.2	—	—	—	—
635 000	Landkreis Waldeck-Frankenberg	61	•	•	•	•
635 000	Landkreis Waldeck-Frankenberg	61.1	—	—	—	—
635 000	Landkreis Waldeck-Frankenberg	61.2	•	•	•	•
635 000	Landkreis Waldeck-Frankenberg	61.3	—	—	—	—
635 000	Landkreis Waldeck-Frankenberg	61.9	—	—	—	—
635 000	Landkreis Waldeck-Frankenberg	61.90.1	—	—	—	—
635 000	Landkreis Waldeck-Frankenberg	61.90.9	—	—	—	—
635 000	Landkreis Waldeck-Frankenberg	62	69	15 770	335	16 105
635 000	Landkreis Waldeck-Frankenberg	62.01	35	5 199	19	5 218
635 000	Landkreis Waldeck-Frankenberg	62.01.1	14	1 749	4	1 753
635 000	Landkreis Waldeck-Frankenberg	62.01.9	21	3 450	15	3 465
635 000	Landkreis Waldeck-Frankenberg	62.02	26	8 848	•	•
635 000	Landkreis Waldeck-Frankenberg	62.03	4	231	•	•
635 000	Landkreis Waldeck-Frankenberg	62.09	4	1 492	—	1 492
635 000	Landkreis Waldeck-Frankenberg	63	12	2 692	29	2 722
635 000	Landkreis Waldeck-Frankenberg	63.1	•	•	•	•
635 000	Landkreis Waldeck-Frankenberg	63.11	•	•	•	•
635 000	Landkreis Waldeck-Frankenberg	63.12	—	—	—	—
635 000	Landkreis Waldeck-Frankenberg	63.9	•	•	•	•
635 000	Landkreis Waldeck-Frankenberg	63.91	•	•	•	•
635 000	Landkreis Waldeck-Frankenberg	63.99	9	2 372	29	2 402
635 000	Landkreis Waldeck-Frankenberg	K	•	•	•	•
635 000	Landkreis Waldeck-Frankenberg	64	•	•	•	•
635 000	Landkreis Waldeck-Frankenberg	64.1	•	•	•	•
635 000	Landkreis Waldeck-Frankenberg	64.11	—	—	—	—
635 000	Landkreis Waldeck-Frankenberg	64.19	•	•	•	•
635 000	Landkreis Waldeck-Frankenberg	64.19.1	—	—	—	—
635 000	Landkreis Waldeck-Frankenberg	64.19.2	•	•	•	•
635 000	Landkreis Waldeck-Frankenberg	64.19.3	3	5 307	6	5 313
635 000	Landkreis Waldeck-Frankenberg	64.19.4	—	—	—	—
635 000	Landkreis Waldeck-Frankenberg	64.19.5	—	—	—	—
635 000	Landkreis Waldeck-Frankenberg	64.19.6	—	—	—	—
635 000	Landkreis Waldeck-Frankenberg	64.2	—	—	—	—
635 000	Landkreis Waldeck-Frankenberg	64.3	—	—	—	—
635 000	Landkreis Waldeck-Frankenberg	64.9	•	•	•	•
635 000	Landkreis Waldeck-Frankenberg	64.91	—	—	—	—

6. Umsatzsteuerpflichtige und steuerbarer Umsatz in Hessen 2021 nach Verwaltungsbezirken und wirtschaftlicher Gliederung

AGS	Regierungsbezirk Kreisfreie Stadt Landkreis	WZ 2008	Steuer- pflichtige	Steuerbarer Umsatz		
				Lieferungen und Leistungen	inner- gemein- schaftliche Erwerbe	insgesamt
			Anzahl	1 000 Euro		
635 000	Landkreis Waldeck-Frankenberg	64.92	—	—	—	—
635 000	Landkreis Waldeck-Frankenberg	64.92.1	—	—	—	—
635 000	Landkreis Waldeck-Frankenberg	64.92.2	—	—	—	—
635 000	Landkreis Waldeck-Frankenberg	64.99	•	•	•	•
635 000	Landkreis Waldeck-Frankenberg	64.99.1	•	•	•	•
635 000	Landkreis Waldeck-Frankenberg	64.99.9	—	—	—	—
635 000	Landkreis Waldeck-Frankenberg	65	—	—	—	—
635 000	Landkreis Waldeck-Frankenberg	65.1	—	—	—	—
635 000	Landkreis Waldeck-Frankenberg	65.11	—	—	—	—
635 000	Landkreis Waldeck-Frankenberg	65.12	—	—	—	—
635 000	Landkreis Waldeck-Frankenberg	65.12.1	—	—	—	—
635 000	Landkreis Waldeck-Frankenberg	65.12.2	—	—	—	—
635 000	Landkreis Waldeck-Frankenberg	65.2	—	—	—	—
635 000	Landkreis Waldeck-Frankenberg	65.3	—	—	—	—
635 000	Landkreis Waldeck-Frankenberg	66	17	6 669	8	6 677
635 000	Landkreis Waldeck-Frankenberg	66.1	13	6 336	7	6 344
635 000	Landkreis Waldeck-Frankenberg	66.11	—	—	—	—
635 000	Landkreis Waldeck-Frankenberg	66.12	—	—	—	—
635 000	Landkreis Waldeck-Frankenberg	66.19	13	6 336	7	6 344
635 000	Landkreis Waldeck-Frankenberg	66.2	4	333	1	333
635 000	Landkreis Waldeck-Frankenberg	66.21	•	•	•	•
635 000	Landkreis Waldeck-Frankenberg	66.22	•	•	•	•
635 000	Landkreis Waldeck-Frankenberg	66.29	—	—	—	—
635 000	Landkreis Waldeck-Frankenberg	66.3	—	—	—	—
635 000	Landkreis Waldeck-Frankenberg	L	532	198 255	3 004	201 259
635 000	Landkreis Waldeck-Frankenberg	68	532	198 255	3 004	201 259
635 000	Landkreis Waldeck-Frankenberg	68.1	18	9 597	652	10 249
635 000	Landkreis Waldeck-Frankenberg	68.2	448	152 224	2 255	154 479
635 000	Landkreis Waldeck-Frankenberg	68.3	66	36 434	97	36 530
635 000	Landkreis Waldeck-Frankenberg	68.31	27	4 090	3	4 092
635 000	Landkreis Waldeck-Frankenberg	68.32	39	32 344	94	32 438
635 000	Landkreis Waldeck-Frankenberg	M	479	179 032	2 378	181 410
635 000	Landkreis Waldeck-Frankenberg	69	127	54 442	593	55 036
635 000	Landkreis Waldeck-Frankenberg	69.1	62	19 285	66	19 352
635 000	Landkreis Waldeck-Frankenberg	69.10.1	21	8 740	1	8 741
635 000	Landkreis Waldeck-Frankenberg	69.10.2	33	9 343	65	9 409
635 000	Landkreis Waldeck-Frankenberg	69.10.3	•	•	•	•
635 000	Landkreis Waldeck-Frankenberg	69.10.4	—	—	—	—
635 000	Landkreis Waldeck-Frankenberg	69.10.9	•	•	•	•
635 000	Landkreis Waldeck-Frankenberg	69.2	65	35 157	527	35 684
635 000	Landkreis Waldeck-Frankenberg	69.20.1	•	•	•	•
635 000	Landkreis Waldeck-Frankenberg	69.20.2	—	—	—	—
635 000	Landkreis Waldeck-Frankenberg	69.20.3	53	26 260	1	26 262
635 000	Landkreis Waldeck-Frankenberg	69.20.4	•	•	•	•
635 000	Landkreis Waldeck-Frankenberg	70	109	33 233	29	33 262
635 000	Landkreis Waldeck-Frankenberg	70.1	23	15 113	27	15 140
635 000	Landkreis Waldeck-Frankenberg	70.10.1	•	•	•	•
635 000	Landkreis Waldeck-Frankenberg	70.10.9	•	•	•	•
635 000	Landkreis Waldeck-Frankenberg	70.2	86	18 120	3	18 122
635 000	Landkreis Waldeck-Frankenberg	70.21	3	389	•	•
635 000	Landkreis Waldeck-Frankenberg	70.22	83	17 731	•	•
635 000	Landkreis Waldeck-Frankenberg	71	132	62 263	1 514	63 777
635 000	Landkreis Waldeck-Frankenberg	71.1	125	58 172	1 096	59 269
635 000	Landkreis Waldeck-Frankenberg	71.11	49	18 299	6	18 304

**6. Umsatzsteuerpflichtige und steuerbarer Umsatz in Hessen 2021 nach
Verwaltungsbezirken und wirtschaftlicher Gliederung**

AGS	Regierungsbezirk Kreisfreie Stadt Landkreis	WZ 2008	Steuer- pflichtige	Steuerbarer Umsatz		
				Lieferungen und Leistungen	inner- gemein- schaftliche Erwerbe	insgesamt
			Anzahl	1 000 Euro		
635 000	Landkreis Waldeck-Frankenberg	71.11.1	36	15 396	—	15 396
635 000	Landkreis Waldeck-Frankenberg	71.11.2	5	798	•	•
635 000	Landkreis Waldeck-Frankenberg	71.11.3	3	317	—	317
635 000	Landkreis Waldeck-Frankenberg	71.11.4	5	1 787	•	•
635 000	Landkreis Waldeck-Frankenberg	71.12	76	39 874	1 091	40 964
635 000	Landkreis Waldeck-Frankenberg	71.12.1	31	13 149	728	13 878
635 000	Landkreis Waldeck-Frankenberg	71.12.2	24	20 836	216	21 052
635 000	Landkreis Waldeck-Frankenberg	71.12.3	•	•	•	•
635 000	Landkreis Waldeck-Frankenberg	71.12.9	•	•	•	•
635 000	Landkreis Waldeck-Frankenberg	71.2	7	4 091	418	4 508
635 000	Landkreis Waldeck-Frankenberg	72	9	2 366	8	2 374
635 000	Landkreis Waldeck-Frankenberg	72.1	9	2 366	8	2 374
635 000	Landkreis Waldeck-Frankenberg	72.11	•	•	•	•
635 000	Landkreis Waldeck-Frankenberg	72.19	•	•	•	•
635 000	Landkreis Waldeck-Frankenberg	72.2	—	—	—	—
635 000	Landkreis Waldeck-Frankenberg	73	31	12 460	117	12 578
635 000	Landkreis Waldeck-Frankenberg	73.1	•	•	•	•
635 000	Landkreis Waldeck-Frankenberg	73.11	27	12 076	116	12 193
635 000	Landkreis Waldeck-Frankenberg	73.12	•	•	•	•
635 000	Landkreis Waldeck-Frankenberg	73.2	•	•	•	•
635 000	Landkreis Waldeck-Frankenberg	74	44	6 622	104	6 727
635 000	Landkreis Waldeck-Frankenberg	74.1	14	2 156	44	2 199
635 000	Landkreis Waldeck-Frankenberg	74.10.1	•	•	•	•
635 000	Landkreis Waldeck-Frankenberg	74.10.2	•	•	•	•
635 000	Landkreis Waldeck-Frankenberg	74.10.3	8	1 597	30	1 627
635 000	Landkreis Waldeck-Frankenberg	74.2	•	•	•	•
635 000	Landkreis Waldeck-Frankenberg	74.20.1	10	2 274	•	•
635 000	Landkreis Waldeck-Frankenberg	74.20.2	•	•	•	•
635 000	Landkreis Waldeck-Frankenberg	74.3	•	•	•	•
635 000	Landkreis Waldeck-Frankenberg	74.30.1	—	—	—	—
635 000	Landkreis Waldeck-Frankenberg	74.30.2	•	•	•	•
635 000	Landkreis Waldeck-Frankenberg	74.9	18	1 979	61	2 039
635 000	Landkreis Waldeck-Frankenberg	75	27	7 646	11	7 657
635 000	Landkreis Waldeck-Frankenberg	75.00.1	20	6 860	9	6 869
635 000	Landkreis Waldeck-Frankenberg	75.00.9	7	786	2	788
635 000	Landkreis Waldeck-Frankenberg	N	279	157 302	6 120	163 422
635 000	Landkreis Waldeck-Frankenberg	77	53	34 900	4 078	38 978
635 000	Landkreis Waldeck-Frankenberg	77.1	12	7 444	3 684	11 128
635 000	Landkreis Waldeck-Frankenberg	77.11	9	5 454	3 566	9 019
635 000	Landkreis Waldeck-Frankenberg	77.12	3	1 990	118	2 108
635 000	Landkreis Waldeck-Frankenberg	77.2	10	1 027	3	1 030
635 000	Landkreis Waldeck-Frankenberg	77.21	3	559	3	562
635 000	Landkreis Waldeck-Frankenberg	77.22	•	•	•	•
635 000	Landkreis Waldeck-Frankenberg	77.29	•	•	•	•
635 000	Landkreis Waldeck-Frankenberg	77.3	31	26 429	391	26 820
635 000	Landkreis Waldeck-Frankenberg	77.31	•	•	•	•
635 000	Landkreis Waldeck-Frankenberg	77.32	8	8 415	•	•
635 000	Landkreis Waldeck-Frankenberg	77.33	•	•	•	•
635 000	Landkreis Waldeck-Frankenberg	77.34	4	205	•	•
635 000	Landkreis Waldeck-Frankenberg	77.35	—	—	—	—
635 000	Landkreis Waldeck-Frankenberg	77.39	15	17 167	386	17 553
635 000	Landkreis Waldeck-Frankenberg	77.4	—	—	—	—
635 000	Landkreis Waldeck-Frankenberg	78	8	21 220	3	21 223
635 000	Landkreis Waldeck-Frankenberg	78.1	•	•	•	•

6. Umsatzsteuerpflichtige und steuerbarer Umsatz in Hessen 2021 nach Verwaltungsbezirken und wirtschaftlicher Gliederung

AGS	Regierungsbezirk Kreisfreie Stadt Landkreis	WZ 2008	Steuer- pflichtige	Steuerbarer Umsatz		
				Lieferungen und Leistungen	inner- gemein- schaftliche Erwerbe	insgesamt
			Anzahl	1 000 Euro		
635 000	Landkreis Waldeck-Frankenberg	78.2
635 000	Landkreis Waldeck-Frankenberg	78.3
635 000	Landkreis Waldeck-Frankenberg	79
635 000	Landkreis Waldeck-Frankenberg	79.1	6	469	.	.
635 000	Landkreis Waldeck-Frankenberg	79.11	6	469	.	.
635 000	Landkreis Waldeck-Frankenberg	79.12	—	—	—	—
635 000	Landkreis Waldeck-Frankenberg	79.9
635 000	Landkreis Waldeck-Frankenberg	80
635 000	Landkreis Waldeck-Frankenberg	80.1	7	5 824	2	5 827
635 000	Landkreis Waldeck-Frankenberg	80.2
635 000	Landkreis Waldeck-Frankenberg	80.3
635 000	Landkreis Waldeck-Frankenberg	81	159	39 971	116	40 087
635 000	Landkreis Waldeck-Frankenberg	81.1	40	8 350	34	8 384
635 000	Landkreis Waldeck-Frankenberg	81.2	46	13 207	54	13 261
635 000	Landkreis Waldeck-Frankenberg	81.21	16	6 783	1	6 784
635 000	Landkreis Waldeck-Frankenberg	81.22	21	4 013	31	4 045
635 000	Landkreis Waldeck-Frankenberg	81.22.1	16	3 286	.	.
635 000	Landkreis Waldeck-Frankenberg	81.22.9	5	727	.	.
635 000	Landkreis Waldeck-Frankenberg	81.29	9	2 410	22	2 432
635 000	Landkreis Waldeck-Frankenberg	81.29.1
635 000	Landkreis Waldeck-Frankenberg	81.29.2	—	—	—	—
635 000	Landkreis Waldeck-Frankenberg	81.29.9
635 000	Landkreis Waldeck-Frankenberg	81.3	73	18 415	28	18 442
635 000	Landkreis Waldeck-Frankenberg	81.30.1	63	16 676	28	16 704
635 000	Landkreis Waldeck-Frankenberg	81.30.9	10	1 738	—	1 739
635 000	Landkreis Waldeck-Frankenberg	82	41	29 281	1 906	31 186
635 000	Landkreis Waldeck-Frankenberg	82.1
635 000	Landkreis Waldeck-Frankenberg	82.11	3	257	.	.
635 000	Landkreis Waldeck-Frankenberg	82.19
635 000	Landkreis Waldeck-Frankenberg	82.2
635 000	Landkreis Waldeck-Frankenberg	82.3	8	778	.	.
635 000	Landkreis Waldeck-Frankenberg	82.9	28	27 278	.	.
635 000	Landkreis Waldeck-Frankenberg	82.91
635 000	Landkreis Waldeck-Frankenberg	82.91.1
635 000	Landkreis Waldeck-Frankenberg	82.91.2	—	—	—	—
635 000	Landkreis Waldeck-Frankenberg	82.92	4	24 503	1 807	26 310
635 000	Landkreis Waldeck-Frankenberg	82.99
635 000	Landkreis Waldeck-Frankenberg	82.99.1	—	—	—	—
635 000	Landkreis Waldeck-Frankenberg	82.99.9
635 000	Landkreis Waldeck-Frankenberg	O	—	—	—	—
635 000	Landkreis Waldeck-Frankenberg	P	65	10 324	101	10 425
635 000	Landkreis Waldeck-Frankenberg	85	65	10 324	101	10 425
635 000	Landkreis Waldeck-Frankenberg	85.1	—	—	—	—
635 000	Landkreis Waldeck-Frankenberg	85.2	—	—	—	—
635 000	Landkreis Waldeck-Frankenberg	85.3
635 000	Landkreis Waldeck-Frankenberg	85.31	—	—	—	—
635 000	Landkreis Waldeck-Frankenberg	85.32
635 000	Landkreis Waldeck-Frankenberg	85.4
635 000	Landkreis Waldeck-Frankenberg	85.41
635 000	Landkreis Waldeck-Frankenberg	85.42	—	—	—	—
635 000	Landkreis Waldeck-Frankenberg	85.42.1	—	—	—	—
635 000	Landkreis Waldeck-Frankenberg	85.42.2	—	—	—	—
635 000	Landkreis Waldeck-Frankenberg	85.42.3	—	—	—	—
635 000	Landkreis Waldeck-Frankenberg	85.42.4	—	—	—	—

6. Umsatzsteuerpflichtige und steuerbarer Umsatz in Hessen 2021 nach Verwaltungsbezirken und wirtschaftlicher Gliederung

AGS	Regierungsbezirk Kreisfreie Stadt Landkreis	WZ 2008	Steuer- pflichtige	Steuerbarer Umsatz		
				Lieferungen und Leistungen	inner- gemein- schaftliche Erwerbe	insgesamt
			Anzahl	1 000 Euro		
635 000	Landkreis Waldeck-Frankenberg	85.5	60	9 286	98	9 384
635 000	Landkreis Waldeck-Frankenberg	85.51	•	•	•	•
635 000	Landkreis Waldeck-Frankenberg	85.52	•	•	•	•
635 000	Landkreis Waldeck-Frankenberg	85.53	33	6 036	64	6 100
635 000	Landkreis Waldeck-Frankenberg	85.59	12	1 365	1	1 366
635 000	Landkreis Waldeck-Frankenberg	85.59.1	—	—	—	—
635 000	Landkreis Waldeck-Frankenberg	85.59.2	5	842	•	•
635 000	Landkreis Waldeck-Frankenberg	85.59.9	7	523	•	•
635 000	Landkreis Waldeck-Frankenberg	85.6	—	—	—	—
635 000	Landkreis Waldeck-Frankenberg	Q	97	449 661	218	449 879
635 000	Landkreis Waldeck-Frankenberg	86	78	363 903	175	364 078
635 000	Landkreis Waldeck-Frankenberg	86.1	19	333 969	173	334 142
635 000	Landkreis Waldeck-Frankenberg	86.10.1	7	125 207	120	125 327
635 000	Landkreis Waldeck-Frankenberg	86.10.2	—	—	—	—
635 000	Landkreis Waldeck-Frankenberg	86.10.3	12	208 762	54	208 816
635 000	Landkreis Waldeck-Frankenberg	86.2	32	24 713	•	•
635 000	Landkreis Waldeck-Frankenberg	86.21	8	1 571	•	•
635 000	Landkreis Waldeck-Frankenberg	86.22	12	5 306	—	5 306
635 000	Landkreis Waldeck-Frankenberg	86.23	12	17 835	•	•
635 000	Landkreis Waldeck-Frankenberg	86.9	27	5 221	•	•
635 000	Landkreis Waldeck-Frankenberg	86.90.1	•	•	•	•
635 000	Landkreis Waldeck-Frankenberg	86.90.2	•	•	•	•
635 000	Landkreis Waldeck-Frankenberg	86.90.3	—	—	—	—
635 000	Landkreis Waldeck-Frankenberg	86.90.9	18	3 606	•	•
635 000	Landkreis Waldeck-Frankenberg	87	•	•	•	•
635 000	Landkreis Waldeck-Frankenberg	87.1	•	•	•	•
635 000	Landkreis Waldeck-Frankenberg	87.2	—	—	—	—
635 000	Landkreis Waldeck-Frankenberg	87.3	•	•	•	•
635 000	Landkreis Waldeck-Frankenberg	87.9	—	—	—	—
635 000	Landkreis Waldeck-Frankenberg	88	•	•	•	•
635 000	Landkreis Waldeck-Frankenberg	88.1	•	•	•	•
635 000	Landkreis Waldeck-Frankenberg	88.10.1	•	•	•	•
635 000	Landkreis Waldeck-Frankenberg	88.10.2	•	•	•	•
635 000	Landkreis Waldeck-Frankenberg	88.9	•	•	•	•
635 000	Landkreis Waldeck-Frankenberg	88.91	•	•	•	•
635 000	Landkreis Waldeck-Frankenberg	88.99	•	•	•	•
635 000	Landkreis Waldeck-Frankenberg	R	•	•	•	•
635 000	Landkreis Waldeck-Frankenberg	90	27	7 909	2	7 911
635 000	Landkreis Waldeck-Frankenberg	90.01	•	•	•	•
635 000	Landkreis Waldeck-Frankenberg	90.01.1	—	—	—	—
635 000	Landkreis Waldeck-Frankenberg	90.01.2	•	•	•	•
635 000	Landkreis Waldeck-Frankenberg	90.01.3	—	—	—	—
635 000	Landkreis Waldeck-Frankenberg	90.01.4	5	402	•	•
635 000	Landkreis Waldeck-Frankenberg	90.02	4	942	•	•
635 000	Landkreis Waldeck-Frankenberg	90.03	16	1 470	•	•
635 000	Landkreis Waldeck-Frankenberg	90.03.1	•	•	•	•
635 000	Landkreis Waldeck-Frankenberg	90.03.2	4	189	•	•
635 000	Landkreis Waldeck-Frankenberg	90.03.3	•	•	•	•
635 000	Landkreis Waldeck-Frankenberg	90.03.4	3	542	•	•
635 000	Landkreis Waldeck-Frankenberg	90.03.5	6	363	•	•
635 000	Landkreis Waldeck-Frankenberg	90.04	•	•	•	•
635 000	Landkreis Waldeck-Frankenberg	90.04.1	•	•	•	•
635 000	Landkreis Waldeck-Frankenberg	90.04.2	—	—	—	—
635 000	Landkreis Waldeck-Frankenberg	90.04.3	—	—	—	—

6. Umsatzsteuerpflichtige und steuerbarer Umsatz in Hessen 2021 nach Verwaltungsbezirken und wirtschaftlicher Gliederung

AGS	Regierungsbezirk Kreisfreie Stadt Landkreis	WZ 2008	Steuer- pflichtige	Steuerbarer Umsatz		
				Lieferungen und Leistungen	inner- gemein- schaftliche Erwerbe	insgesamt
			Anzahl	1 000 Euro		
635 000	Landkreis Waldeck-Frankenberg	91	•	•	•	•
635 000	Landkreis Waldeck-Frankenberg	91.01	—	—	—	—
635 000	Landkreis Waldeck-Frankenberg	91.02	—	—	—	—
635 000	Landkreis Waldeck-Frankenberg	91.03	—	—	—	—
635 000	Landkreis Waldeck-Frankenberg	91.04	•	•	•	•
635 000	Landkreis Waldeck-Frankenberg	92	16	6 351	•	•
635 000	Landkreis Waldeck-Frankenberg	92.00.1	13	6 017	•	•
635 000	Landkreis Waldeck-Frankenberg	92.00.2	—	—	—	—
635 000	Landkreis Waldeck-Frankenberg	92.00.3	3	334	•	•
635 000	Landkreis Waldeck-Frankenberg	93	66	20 539	254	20 794
635 000	Landkreis Waldeck-Frankenberg	93.1	43	10 900	47	10 947
635 000	Landkreis Waldeck-Frankenberg	93.11	17	6 623	39	6 662
635 000	Landkreis Waldeck-Frankenberg	93.12	6	312	1	313
635 000	Landkreis Waldeck-Frankenberg	93.13	15	2 716	7	2 723
635 000	Landkreis Waldeck-Frankenberg	93.19	5	1 250	—	1 250
635 000	Landkreis Waldeck-Frankenberg	93.2	23	9 640	207	9 846
635 000	Landkreis Waldeck-Frankenberg	93.21	3	482	—	482
635 000	Landkreis Waldeck-Frankenberg	93.29	20	9 158	207	9 365
635 000	Landkreis Waldeck-Frankenberg	S	220	38 353	208	38 561
635 000	Landkreis Waldeck-Frankenberg	94	16	9 321	3	9 324
635 000	Landkreis Waldeck-Frankenberg	94.1	7	8 841	•	•
635 000	Landkreis Waldeck-Frankenberg	94.11	•	•	•	•
635 000	Landkreis Waldeck-Frankenberg	94.12	•	•	•	•
635 000	Landkreis Waldeck-Frankenberg	94.2	—	—	—	—
635 000	Landkreis Waldeck-Frankenberg	94.9	9	480	•	•
635 000	Landkreis Waldeck-Frankenberg	94.91	—	—	—	—
635 000	Landkreis Waldeck-Frankenberg	94.92	—	—	—	—
635 000	Landkreis Waldeck-Frankenberg	94.99	9	480	•	•
635 000	Landkreis Waldeck-Frankenberg	94.99.1	•	•	•	•
635 000	Landkreis Waldeck-Frankenberg	94.99.2	—	—	—	—
635 000	Landkreis Waldeck-Frankenberg	94.99.3	•	•	•	•
635 000	Landkreis Waldeck-Frankenberg	94.99.4	•	•	•	•
635 000	Landkreis Waldeck-Frankenberg	94.99.9	5	199	•	•
635 000	Landkreis Waldeck-Frankenberg	95	14	2 023	1	2 023
635 000	Landkreis Waldeck-Frankenberg	95.1	•	•	•	•
635 000	Landkreis Waldeck-Frankenberg	95.11	•	•	•	•
635 000	Landkreis Waldeck-Frankenberg	95.12	—	—	—	—
635 000	Landkreis Waldeck-Frankenberg	95.2	•	•	•	•
635 000	Landkreis Waldeck-Frankenberg	95.21	—	—	—	—
635 000	Landkreis Waldeck-Frankenberg	95.22	•	•	•	•
635 000	Landkreis Waldeck-Frankenberg	95.23	—	—	—	—
635 000	Landkreis Waldeck-Frankenberg	95.24	•	•	•	•
635 000	Landkreis Waldeck-Frankenberg	95.25	—	—	—	—
635 000	Landkreis Waldeck-Frankenberg	95.29	10	1 549	1	1 549
635 000	Landkreis Waldeck-Frankenberg	96	190	27 010	204	27 214
635 000	Landkreis Waldeck-Frankenberg	96.01	7	746	•	•
635 000	Landkreis Waldeck-Frankenberg	96.02	125	12 177	24	12 201
635 000	Landkreis Waldeck-Frankenberg	96.02.1	100	8 588	15	8 603
635 000	Landkreis Waldeck-Frankenberg	96.02.2	25	3 588	9	3 598
635 000	Landkreis Waldeck-Frankenberg	96.03	17	8 305	•	•
635 000	Landkreis Waldeck-Frankenberg	96.03.1	•	•	•	•
635 000	Landkreis Waldeck-Frankenberg	96.03.2	•	•	•	•
635 000	Landkreis Waldeck-Frankenberg	96.04	5	2 003	—	2 003
635 000	Landkreis Waldeck-Frankenberg	96.09	36	3 779	178	3 957

6. Umsatzsteuerpflichtige und steuerbarer Umsatz in Hessen 2021 nach Verwaltungsbezirken und wirtschaftlicher Gliederung

AGS	Regierungsbezirk Kreisfreie Stadt Landkreis	WZ 2008	Steuer- pflichtige	Steuerbarer Umsatz		
				Lieferungen und Leistungen	inner- gemein- schaftliche Erwerbe	insgesamt
			Anzahl	1 000 Euro		
636 000	Werra-Meißner-Kreis	A - S	3 066	2 858 770	94 522	2 953 292
636 000	Werra-Meißner-Kreis	A	229	82 419	2 562	84 981
636 000	Werra-Meißner-Kreis	01	191	73 349	2 558	75 907
636 000	Werra-Meißner-Kreis	01.1	59	12 316	7	12 323
636 000	Werra-Meißner-Kreis	01.11	•	•	•	•
636 000	Werra-Meißner-Kreis	01.12	—	—	—	—
636 000	Werra-Meißner-Kreis	01.13	—	—	—	—
636 000	Werra-Meißner-Kreis	01.13.1	—	—	—	—
636 000	Werra-Meißner-Kreis	01.13.2	—	—	—	—
636 000	Werra-Meißner-Kreis	01.14	—	—	—	—
636 000	Werra-Meißner-Kreis	01.15	—	—	—	—
636 000	Werra-Meißner-Kreis	01.16	—	—	—	—
636 000	Werra-Meißner-Kreis	01.19	•	•	•	•
636 000	Werra-Meißner-Kreis	01.19.1	•	•	•	•
636 000	Werra-Meißner-Kreis	01.19.2	—	—	—	—
636 000	Werra-Meißner-Kreis	01.19.9	—	—	—	—
636 000	Werra-Meißner-Kreis	01.2	5	2 868	52	2 920
636 000	Werra-Meißner-Kreis	01.21	—	—	—	—
636 000	Werra-Meißner-Kreis	01.22	—	—	—	—
636 000	Werra-Meißner-Kreis	01.23	—	—	—	—
636 000	Werra-Meißner-Kreis	01.24	•	•	•	•
636 000	Werra-Meißner-Kreis	01.25	•	•	•	•
636 000	Werra-Meißner-Kreis	01.25.1	•	•	•	•
636 000	Werra-Meißner-Kreis	01.25.9	•	•	•	•
636 000	Werra-Meißner-Kreis	01.26	—	—	—	—
636 000	Werra-Meißner-Kreis	01.27	—	—	—	—
636 000	Werra-Meißner-Kreis	01.28	—	—	—	—
636 000	Werra-Meißner-Kreis	01.29	—	—	—	—
636 000	Werra-Meißner-Kreis	01.3	•	•	•	•
636 000	Werra-Meißner-Kreis	01.30.1	•	•	•	•
636 000	Werra-Meißner-Kreis	01.30.2	•	•	•	•
636 000	Werra-Meißner-Kreis	01.4	•	•	•	•
636 000	Werra-Meißner-Kreis	01.41	•	•	•	•
636 000	Werra-Meißner-Kreis	01.42	—	—	—	—
636 000	Werra-Meißner-Kreis	01.43	•	•	•	•
636 000	Werra-Meißner-Kreis	01.44	—	—	—	—
636 000	Werra-Meißner-Kreis	01.45	3	322	•	•
636 000	Werra-Meißner-Kreis	01.46	—	—	—	—
636 000	Werra-Meißner-Kreis	01.47	3	1 807	—	1 808
636 000	Werra-Meißner-Kreis	01.49	•	•	•	•
636 000	Werra-Meißner-Kreis	01.5	85	19 130	27	19 157
636 000	Werra-Meißner-Kreis	01.6	27	34 666	2 417	37 083
636 000	Werra-Meißner-Kreis	01.61	•	•	•	•
636 000	Werra-Meißner-Kreis	01.62	6	1 483	103	1 586
636 000	Werra-Meißner-Kreis	01.63	—	—	—	—
636 000	Werra-Meißner-Kreis	01.64	•	•	•	•
636 000	Werra-Meißner-Kreis	01.7	•	•	•	•
636 000	Werra-Meißner-Kreis	02	•	•	•	•
636 000	Werra-Meißner-Kreis	02.1	8	1 004	—	1 005
636 000	Werra-Meißner-Kreis	02.2	•	•	•	•
636 000	Werra-Meißner-Kreis	02.3	—	—	—	—
636 000	Werra-Meißner-Kreis	02.4	18	4 328	—	4 328
636 000	Werra-Meißner-Kreis	03	•	•	•	•
636 000	Werra-Meißner-Kreis	03.1	—	—	—	—

6. Umsatzsteuerpflichtige und steuerbarer Umsatz in Hessen 2021 nach Verwaltungsbezirken und wirtschaftlicher Gliederung

AGS	Regierungsbezirk Kreisfreie Stadt Landkreis	WZ 2008	Steuer- pflichtige	Steuerbarer Umsatz		
				Lieferungen und Leistungen	inner- gemein- schaftliche Erwerbe	insgesamt
			Anzahl	1 000 Euro		
636 000	Werra-Meißner-Kreis	03.11	—	—	—	—
636 000	Werra-Meißner-Kreis	03.12	—	—	—	—
636 000	Werra-Meißner-Kreis	03.2	•	•	•	•
636 000	Werra-Meißner-Kreis	03.21	—	—	—	—
636 000	Werra-Meißner-Kreis	03.22	•	•	•	•
636 000	Werra-Meißner-Kreis	B	•	•	•	•
636 000	Werra-Meißner-Kreis	05	—	—	—	—
636 000	Werra-Meißner-Kreis	05.1	—	—	—	—
636 000	Werra-Meißner-Kreis	05.2	—	—	—	—
636 000	Werra-Meißner-Kreis	06	—	—	—	—
636 000	Werra-Meißner-Kreis	06.1	—	—	—	—
636 000	Werra-Meißner-Kreis	06.2	—	—	—	—
636 000	Werra-Meißner-Kreis	07	—	—	—	—
636 000	Werra-Meißner-Kreis	07.1	—	—	—	—
636 000	Werra-Meißner-Kreis	07.2	—	—	—	—
636 000	Werra-Meißner-Kreis	07.21	—	—	—	—
636 000	Werra-Meißner-Kreis	07.29	—	—	—	—
636 000	Werra-Meißner-Kreis	08	•	•	•	•
636 000	Werra-Meißner-Kreis	08.1	•	•	•	•
636 000	Werra-Meißner-Kreis	08.11	•	•	•	•
636 000	Werra-Meißner-Kreis	08.12	—	—	—	—
636 000	Werra-Meißner-Kreis	08.9	—	—	—	—
636 000	Werra-Meißner-Kreis	08.91	—	—	—	—
636 000	Werra-Meißner-Kreis	08.92	—	—	—	—
636 000	Werra-Meißner-Kreis	08.93	—	—	—	—
636 000	Werra-Meißner-Kreis	08.99	—	—	—	—
636 000	Werra-Meißner-Kreis	09	—	—	—	—
636 000	Werra-Meißner-Kreis	09.1	—	—	—	—
636 000	Werra-Meißner-Kreis	09.9	—	—	—	—
636 000	Werra-Meißner-Kreis	C	238	683 320	52 397	735 717
636 000	Werra-Meißner-Kreis	10	45	32 575	91	32 666
636 000	Werra-Meißner-Kreis	10.1	23	16 617	7	16 624
636 000	Werra-Meißner-Kreis	10.11	—	—	—	—
636 000	Werra-Meißner-Kreis	10.12	•	•	•	•
636 000	Werra-Meißner-Kreis	10.13	•	•	•	•
636 000	Werra-Meißner-Kreis	10.2	—	—	—	—
636 000	Werra-Meißner-Kreis	10.3	•	•	•	•
636 000	Werra-Meißner-Kreis	10.31	—	—	—	—
636 000	Werra-Meißner-Kreis	10.32	•	•	•	•
636 000	Werra-Meißner-Kreis	10.39	—	—	—	—
636 000	Werra-Meißner-Kreis	10.4	—	—	—	—
636 000	Werra-Meißner-Kreis	10.41	—	—	—	—
636 000	Werra-Meißner-Kreis	10.42	—	—	—	—
636 000	Werra-Meißner-Kreis	10.5	—	—	—	—
636 000	Werra-Meißner-Kreis	10.51	—	—	—	—
636 000	Werra-Meißner-Kreis	10.52	—	—	—	—
636 000	Werra-Meißner-Kreis	10.6	—	—	—	—
636 000	Werra-Meißner-Kreis	10.61	—	—	—	—
636 000	Werra-Meißner-Kreis	10.62	—	—	—	—
636 000	Werra-Meißner-Kreis	10.7	17	14 708	18	14 726
636 000	Werra-Meißner-Kreis	10.71	•	•	•	•
636 000	Werra-Meißner-Kreis	10.72	•	•	•	•
636 000	Werra-Meißner-Kreis	10.73	—	—	—	—
636 000	Werra-Meißner-Kreis	10.8	•	•	•	•

**6. Umsatzsteuerpflichtige und steuerbarer Umsatz in Hessen 2021 nach
Verwaltungsbezirken und wirtschaftlicher Gliederung**

AGS	Regierungsbezirk Kreisfreie Stadt Landkreis	WZ 2008	Steuer- pflichtige	Steuerbarer Umsatz		
				Lieferungen und Leistungen	inner- gemein- schaftliche Erwerbe	insgesamt
			Anzahl	1 000 Euro		
636 000	Werra-Meißner-Kreis	10.81	—	—	—	—
636 000	Werra-Meißner-Kreis	10.82	—	—	—	—
636 000	Werra-Meißner-Kreis	10.83	•	•	•	•
636 000	Werra-Meißner-Kreis	10.84	—	—	—	—
636 000	Werra-Meißner-Kreis	10.85	—	—	—	—
636 000	Werra-Meißner-Kreis	10.86	—	—	—	—
636 000	Werra-Meißner-Kreis	10.89	•	•	•	•
636 000	Werra-Meißner-Kreis	10.9	•	•	•	•
636 000	Werra-Meißner-Kreis	10.91	•	•	•	•
636 000	Werra-Meißner-Kreis	10.92	—	—	—	—
636 000	Werra-Meißner-Kreis	11	•	•	•	•
636 000	Werra-Meißner-Kreis	11.01	•	•	•	•
636 000	Werra-Meißner-Kreis	11.02	—	—	—	—
636 000	Werra-Meißner-Kreis	11.03	—	—	—	—
636 000	Werra-Meißner-Kreis	11.04	—	—	—	—
636 000	Werra-Meißner-Kreis	11.05	•	•	•	•
636 000	Werra-Meißner-Kreis	11.06	—	—	—	—
636 000	Werra-Meißner-Kreis	11.07	—	—	—	—
636 000	Werra-Meißner-Kreis	12	—	—	—	—
636 000	Werra-Meißner-Kreis	13	•	•	•	•
636 000	Werra-Meißner-Kreis	13.1	—	—	—	—
636 000	Werra-Meißner-Kreis	13.2	—	—	—	—
636 000	Werra-Meißner-Kreis	13.3	•	•	•	•
636 000	Werra-Meißner-Kreis	13.9	•	•	•	•
636 000	Werra-Meißner-Kreis	13.91	—	—	—	—
636 000	Werra-Meißner-Kreis	13.92	•	•	•	•
636 000	Werra-Meißner-Kreis	13.93	—	—	—	—
636 000	Werra-Meißner-Kreis	13.94	—	—	—	—
636 000	Werra-Meißner-Kreis	13.95	—	—	—	—
636 000	Werra-Meißner-Kreis	13.96	•	•	•	•
636 000	Werra-Meißner-Kreis	13.99	—	—	—	—
636 000	Werra-Meißner-Kreis	14	•	•	•	•
636 000	Werra-Meißner-Kreis	14.1	—	—	—	—
636 000	Werra-Meißner-Kreis	14.11	—	—	—	—
636 000	Werra-Meißner-Kreis	14.12	—	—	—	—
636 000	Werra-Meißner-Kreis	14.13	—	—	—	—
636 000	Werra-Meißner-Kreis	14.14	—	—	—	—
636 000	Werra-Meißner-Kreis	14.19	—	—	—	—
636 000	Werra-Meißner-Kreis	14.2	—	—	—	—
636 000	Werra-Meißner-Kreis	14.3	•	•	•	•
636 000	Werra-Meißner-Kreis	14.31	•	•	•	•
636 000	Werra-Meißner-Kreis	14.39	—	—	—	—
636 000	Werra-Meißner-Kreis	15	•	•	•	•
636 000	Werra-Meißner-Kreis	15.1	•	•	•	•
636 000	Werra-Meißner-Kreis	15.11	—	—	—	—
636 000	Werra-Meißner-Kreis	15.12	•	•	•	•
636 000	Werra-Meißner-Kreis	15.2	—	—	—	—
636 000	Werra-Meißner-Kreis	16	25	35 285	371	35 656
636 000	Werra-Meißner-Kreis	16.1	8	19 366	118	19 483
636 000	Werra-Meißner-Kreis	16.2	17	15 919	253	16 172
636 000	Werra-Meißner-Kreis	16.21	•	•	•	•
636 000	Werra-Meißner-Kreis	16.22	—	—	—	—
636 000	Werra-Meißner-Kreis	16.23	10	10 645	248	10 893
636 000	Werra-Meißner-Kreis	16.24	•	•	•	•

**6. Umsatzsteuerpflichtige und steuerbarer Umsatz in Hessen 2021 nach
Verwaltungsbezirken und wirtschaftlicher Gliederung**

AGS	Regierungsbezirk Kreisfreie Stadt Landkreis	WZ 2008	Steuer- pflichtige	Steuerbarer Umsatz		
				Lieferungen und Leistungen	inner- gemein- schaftliche Erwerbe	insgesamt
			Anzahl	1 000 Euro		
636 000	Werra-Meißner-Kreis	16.29	4	1 626	•	•
636 000	Werra-Meißner-Kreis	17	3	432	23	455
636 000	Werra-Meißner-Kreis	17.1	—	—	—	—
636 000	Werra-Meißner-Kreis	17.11	—	—	—	—
636 000	Werra-Meißner-Kreis	17.12	—	—	—	—
636 000	Werra-Meißner-Kreis	17.2	3	432	23	455
636 000	Werra-Meißner-Kreis	17.21	—	—	—	—
636 000	Werra-Meißner-Kreis	17.22	—	—	—	—
636 000	Werra-Meißner-Kreis	17.23	—	—	—	—
636 000	Werra-Meißner-Kreis	17.24	•	•	•	•
636 000	Werra-Meißner-Kreis	17.29	•	•	•	•
636 000	Werra-Meißner-Kreis	18	10	20 295	520	20 815
636 000	Werra-Meißner-Kreis	18.1	•	•	•	•
636 000	Werra-Meißner-Kreis	18.11	•	•	•	•
636 000	Werra-Meißner-Kreis	18.12	•	•	•	•
636 000	Werra-Meißner-Kreis	18.13	—	—	—	—
636 000	Werra-Meißner-Kreis	18.14	—	—	—	—
636 000	Werra-Meißner-Kreis	18.2	•	•	•	•
636 000	Werra-Meißner-Kreis	19	—	—	—	—
636 000	Werra-Meißner-Kreis	19.1	—	—	—	—
636 000	Werra-Meißner-Kreis	19.2	—	—	—	—
636 000	Werra-Meißner-Kreis	20	•	•	•	•
636 000	Werra-Meißner-Kreis	20.1	—	—	—	—
636 000	Werra-Meißner-Kreis	20.11	—	—	—	—
636 000	Werra-Meißner-Kreis	20.12	—	—	—	—
636 000	Werra-Meißner-Kreis	20.13	—	—	—	—
636 000	Werra-Meißner-Kreis	20.14	—	—	—	—
636 000	Werra-Meißner-Kreis	20.15	—	—	—	—
636 000	Werra-Meißner-Kreis	20.16	—	—	—	—
636 000	Werra-Meißner-Kreis	20.17	—	—	—	—
636 000	Werra-Meißner-Kreis	20.2	—	—	—	—
636 000	Werra-Meißner-Kreis	20.3	—	—	—	—
636 000	Werra-Meißner-Kreis	20.4	•	•	•	•
636 000	Werra-Meißner-Kreis	20.41	•	•	•	•
636 000	Werra-Meißner-Kreis	20.42	•	•	•	•
636 000	Werra-Meißner-Kreis	20.5	—	—	—	—
636 000	Werra-Meißner-Kreis	20.51	—	—	—	—
636 000	Werra-Meißner-Kreis	20.52	—	—	—	—
636 000	Werra-Meißner-Kreis	20.53	—	—	—	—
636 000	Werra-Meißner-Kreis	20.59	—	—	—	—
636 000	Werra-Meißner-Kreis	20.6	—	—	—	—
636 000	Werra-Meißner-Kreis	21	—	—	—	—
636 000	Werra-Meißner-Kreis	21.1	—	—	—	—
636 000	Werra-Meißner-Kreis	21.2	—	—	—	—
636 000	Werra-Meißner-Kreis	22	15	113 112	9 594	122 706
636 000	Werra-Meißner-Kreis	22.1	—	—	—	—
636 000	Werra-Meißner-Kreis	22.11	—	—	—	—
636 000	Werra-Meißner-Kreis	22.19	—	—	—	—
636 000	Werra-Meißner-Kreis	22.2	15	113 112	9 594	122 706
636 000	Werra-Meißner-Kreis	22.21	•	•	•	•
636 000	Werra-Meißner-Kreis	22.22	•	•	•	•
636 000	Werra-Meißner-Kreis	22.23	•	•	•	•
636 000	Werra-Meißner-Kreis	22.29	9	37 572	2 982	40 554
636 000	Werra-Meißner-Kreis	23	16	54 272	8 841	63 113

6. Umsatzsteuerpflichtige und steuerbarer Umsatz in Hessen 2021 nach Verwaltungsbezirken und wirtschaftlicher Gliederung

AGS	Regierungsbezirk Kreisfreie Stadt Landkreis	WZ 2008	Steuer- pflichtige	Steuerbarer Umsatz		
			Anzahl	Lieferungen und Leistungen	inner- gemein- schaftliche Erwerbe	insgesamt
				1 000 Euro		
636 000	Werra-Meißner-Kreis	23.1	•	•	•	•
636 000	Werra-Meißner-Kreis	23.11	—	—	—	—
636 000	Werra-Meißner-Kreis	23.12	—	—	—	—
636 000	Werra-Meißner-Kreis	23.13	—	—	—	—
636 000	Werra-Meißner-Kreis	23.14	—	—	—	—
636 000	Werra-Meißner-Kreis	23.19	•	•	•	•
636 000	Werra-Meißner-Kreis	23.2	•	•	•	•
636 000	Werra-Meißner-Kreis	23.3	•	•	•	•
636 000	Werra-Meißner-Kreis	23.31	•	•	•	•
636 000	Werra-Meißner-Kreis	23.32	—	—	—	—
636 000	Werra-Meißner-Kreis	23.4	•	•	•	•
636 000	Werra-Meißner-Kreis	23.41	—	—	—	—
636 000	Werra-Meißner-Kreis	23.42	—	—	—	—
636 000	Werra-Meißner-Kreis	23.43	—	—	—	—
636 000	Werra-Meißner-Kreis	23.44	•	•	•	•
636 000	Werra-Meißner-Kreis	23.49	—	—	—	—
636 000	Werra-Meißner-Kreis	23.5	—	—	—	—
636 000	Werra-Meißner-Kreis	23.51	—	—	—	—
636 000	Werra-Meißner-Kreis	23.52	—	—	—	—
636 000	Werra-Meißner-Kreis	23.6	•	•	•	•
636 000	Werra-Meißner-Kreis	23.61	•	•	•	•
636 000	Werra-Meißner-Kreis	23.62	—	—	—	—
636 000	Werra-Meißner-Kreis	23.63	—	—	—	—
636 000	Werra-Meißner-Kreis	23.64	—	—	—	—
636 000	Werra-Meißner-Kreis	23.65	—	—	—	—
636 000	Werra-Meißner-Kreis	23.69	—	—	—	—
636 000	Werra-Meißner-Kreis	23.7	7	3 489	76	3 565
636 000	Werra-Meißner-Kreis	23.9	—	—	—	—
636 000	Werra-Meißner-Kreis	23.91	—	—	—	—
636 000	Werra-Meißner-Kreis	23.99	—	—	—	—
636 000	Werra-Meißner-Kreis	24	—	—	—	—
636 000	Werra-Meißner-Kreis	24.1	—	—	—	—
636 000	Werra-Meißner-Kreis	24.2	—	—	—	—
636 000	Werra-Meißner-Kreis	24.3	—	—	—	—
636 000	Werra-Meißner-Kreis	24.31	—	—	—	—
636 000	Werra-Meißner-Kreis	24.32	—	—	—	—
636 000	Werra-Meißner-Kreis	24.33	—	—	—	—
636 000	Werra-Meißner-Kreis	24.34	—	—	—	—
636 000	Werra-Meißner-Kreis	24.4	—	—	—	—
636 000	Werra-Meißner-Kreis	24.41	—	—	—	—
636 000	Werra-Meißner-Kreis	24.42	—	—	—	—
636 000	Werra-Meißner-Kreis	24.43	—	—	—	—
636 000	Werra-Meißner-Kreis	24.44	—	—	—	—
636 000	Werra-Meißner-Kreis	24.45	—	—	—	—
636 000	Werra-Meißner-Kreis	24.46	—	—	—	—
636 000	Werra-Meißner-Kreis	24.5	—	—	—	—
636 000	Werra-Meißner-Kreis	24.51	—	—	—	—
636 000	Werra-Meißner-Kreis	24.52	—	—	—	—
636 000	Werra-Meißner-Kreis	24.53	—	—	—	—
636 000	Werra-Meißner-Kreis	24.54	—	—	—	—
636 000	Werra-Meißner-Kreis	25	46	160 025	3 901	163 926
636 000	Werra-Meißner-Kreis	25.1	16	60 379	917	61 296
636 000	Werra-Meißner-Kreis	25.11	11	51 439	812	52 251
636 000	Werra-Meißner-Kreis	25.12	5	8 940	105	9 045

6. Umsatzsteuerpflichtige und steuerbarer Umsatz in Hessen 2021 nach Verwaltungsbezirken und wirtschaftlicher Gliederung

AGS	Regierungsbezirk Kreisfreie Stadt Landkreis	WZ 2008	Steuer- pflichtige	Steuerbarer Umsatz		
				Lieferungen und Leistungen	inner- gemein- schaftliche Erwerbe	insgesamt
			Anzahl	1 000 Euro		
636 000	Werra-Meißner-Kreis	25.2	—	—	—	—
636 000	Werra-Meißner-Kreis	25.21	—	—	—	—
636 000	Werra-Meißner-Kreis	25.29	—	—	—	—
636 000	Werra-Meißner-Kreis	25.3	—	—	—	—
636 000	Werra-Meißner-Kreis	25.4	—	—	—	—
636 000	Werra-Meißner-Kreis	25.5	—	—	—	—
636 000	Werra-Meißner-Kreis	25.6	20	29 616	1 126	30 741
636 000	Werra-Meißner-Kreis	25.61	4	4 933	6	4 939
636 000	Werra-Meißner-Kreis	25.62	16	24 683	1 120	25 802
636 000	Werra-Meißner-Kreis	25.7	•	•	•	•
636 000	Werra-Meißner-Kreis	25.71	—	—	—	—
636 000	Werra-Meißner-Kreis	25.72	—	—	—	—
636 000	Werra-Meißner-Kreis	25.73	•	•	•	•
636 000	Werra-Meißner-Kreis	25.73.1	•	•	•	•
636 000	Werra-Meißner-Kreis	25.73.2	—	—	—	—
636 000	Werra-Meißner-Kreis	25.73.3	•	•	•	•
636 000	Werra-Meißner-Kreis	25.73.4	—	—	—	—
636 000	Werra-Meißner-Kreis	25.73.5	•	•	•	•
636 000	Werra-Meißner-Kreis	25.9	•	•	•	•
636 000	Werra-Meißner-Kreis	25.91	—	—	—	—
636 000	Werra-Meißner-Kreis	25.92	—	—	—	—
636 000	Werra-Meißner-Kreis	25.93	•	•	•	•
636 000	Werra-Meißner-Kreis	25.94	•	•	•	•
636 000	Werra-Meißner-Kreis	25.99	•	•	•	•
636 000	Werra-Meißner-Kreis	26	7	33 657	1 093	34 750
636 000	Werra-Meißner-Kreis	26.1	•	•	•	•
636 000	Werra-Meißner-Kreis	26.11	•	•	•	•
636 000	Werra-Meißner-Kreis	26.11.1	—	—	—	—
636 000	Werra-Meißner-Kreis	26.11.9	•	•	•	•
636 000	Werra-Meißner-Kreis	26.12	—	—	—	—
636 000	Werra-Meißner-Kreis	26.2	•	•	•	•
636 000	Werra-Meißner-Kreis	26.3	•	•	•	•
636 000	Werra-Meißner-Kreis	26.4	—	—	—	—
636 000	Werra-Meißner-Kreis	26.5	•	•	•	•
636 000	Werra-Meißner-Kreis	26.51	•	•	•	•
636 000	Werra-Meißner-Kreis	26.51.1	•	•	•	•
636 000	Werra-Meißner-Kreis	26.51.2	—	—	—	—
636 000	Werra-Meißner-Kreis	26.51.3	—	—	—	—
636 000	Werra-Meißner-Kreis	26.52	—	—	—	—
636 000	Werra-Meißner-Kreis	26.6	—	—	—	—
636 000	Werra-Meißner-Kreis	26.7	—	—	—	—
636 000	Werra-Meißner-Kreis	26.8	•	•	•	•
636 000	Werra-Meißner-Kreis	27	•	•	•	•
636 000	Werra-Meißner-Kreis	27.1	•	•	•	•
636 000	Werra-Meißner-Kreis	27.11	—	—	—	—
636 000	Werra-Meißner-Kreis	27.12	•	•	•	•
636 000	Werra-Meißner-Kreis	27.2	—	—	—	—
636 000	Werra-Meißner-Kreis	27.3	—	—	—	—
636 000	Werra-Meißner-Kreis	27.31	—	—	—	—
636 000	Werra-Meißner-Kreis	27.32	—	—	—	—
636 000	Werra-Meißner-Kreis	27.33	—	—	—	—
636 000	Werra-Meißner-Kreis	27.4	—	—	—	—
636 000	Werra-Meißner-Kreis	27.5	—	—	—	—
636 000	Werra-Meißner-Kreis	27.51	—	—	—	—

6. Umsatzsteuerpflichtige und steuerbarer Umsatz in Hessen 2021 nach Verwaltungsbezirken und wirtschaftlicher Gliederung

AGS	Regierungsbezirk Kreisfreie Stadt Landkreis	WZ 2008	Steuer- pflichtige	Steuerbarer Umsatz		
				Lieferungen und Leistungen	inner- gemein- schaftliche Erwerbe	insgesamt
			Anzahl	1 000 Euro		
636 000	Werra-Meißner-Kreis	27.52	—	—	—	—
636 000	Werra-Meißner-Kreis	27.9	•	•	•	•
636 000	Werra-Meißner-Kreis	28	10	145 520	21 522	167 043
636 000	Werra-Meißner-Kreis	28.1	•	•	•	•
636 000	Werra-Meißner-Kreis	28.11	—	—	—	—
636 000	Werra-Meißner-Kreis	28.12	•	•	•	•
636 000	Werra-Meißner-Kreis	28.13	—	—	—	—
636 000	Werra-Meißner-Kreis	28.14	—	—	—	—
636 000	Werra-Meißner-Kreis	28.15	—	—	—	—
636 000	Werra-Meißner-Kreis	28.2	•	•	•	•
636 000	Werra-Meißner-Kreis	28.21	—	—	—	—
636 000	Werra-Meißner-Kreis	28.21.1	—	—	—	—
636 000	Werra-Meißner-Kreis	28.21.9	—	—	—	—
636 000	Werra-Meißner-Kreis	28.22	—	—	—	—
636 000	Werra-Meißner-Kreis	28.23	—	—	—	—
636 000	Werra-Meißner-Kreis	28.24	•	•	•	•
636 000	Werra-Meißner-Kreis	28.25	•	•	•	•
636 000	Werra-Meißner-Kreis	28.29	—	—	—	—
636 000	Werra-Meißner-Kreis	28.3	•	•	•	•
636 000	Werra-Meißner-Kreis	28.4	—	—	—	—
636 000	Werra-Meißner-Kreis	28.41	—	—	—	—
636 000	Werra-Meißner-Kreis	28.49	—	—	—	—
636 000	Werra-Meißner-Kreis	28.9	6	65 057	10 172	75 229
636 000	Werra-Meißner-Kreis	28.91	—	—	—	—
636 000	Werra-Meißner-Kreis	28.92	•	•	•	•
636 000	Werra-Meißner-Kreis	28.92.1	—	—	—	—
636 000	Werra-Meißner-Kreis	28.92.2	•	•	•	•
636 000	Werra-Meißner-Kreis	28.93	—	—	—	—
636 000	Werra-Meißner-Kreis	28.94	•	•	•	•
636 000	Werra-Meißner-Kreis	28.95	—	—	—	—
636 000	Werra-Meißner-Kreis	28.96	—	—	—	—
636 000	Werra-Meißner-Kreis	28.99	•	•	•	•
636 000	Werra-Meißner-Kreis	29	3	3 853	618	4 470
636 000	Werra-Meißner-Kreis	29.1	—	—	—	—
636 000	Werra-Meißner-Kreis	29.10.1	—	—	—	—
636 000	Werra-Meißner-Kreis	29.10.2	—	—	—	—
636 000	Werra-Meißner-Kreis	29.2	•	•	•	•
636 000	Werra-Meißner-Kreis	29.3	•	•	•	•
636 000	Werra-Meißner-Kreis	29.31	—	—	—	—
636 000	Werra-Meißner-Kreis	29.32	•	•	•	•
636 000	Werra-Meißner-Kreis	30	—	—	—	—
636 000	Werra-Meißner-Kreis	30.1	—	—	—	—
636 000	Werra-Meißner-Kreis	30.11	—	—	—	—
636 000	Werra-Meißner-Kreis	30.12	—	—	—	—
636 000	Werra-Meißner-Kreis	30.2	—	—	—	—
636 000	Werra-Meißner-Kreis	30.20.1	—	—	—	—
636 000	Werra-Meißner-Kreis	30.20.2	—	—	—	—
636 000	Werra-Meißner-Kreis	30.3	—	—	—	—
636 000	Werra-Meißner-Kreis	30.4	—	—	—	—
636 000	Werra-Meißner-Kreis	30.9	—	—	—	—
636 000	Werra-Meißner-Kreis	30.91	—	—	—	—
636 000	Werra-Meißner-Kreis	30.92	—	—	—	—
636 000	Werra-Meißner-Kreis	30.99	—	—	—	—
636 000	Werra-Meißner-Kreis	31	14	12 339	187	12 526

6. Umsatzsteuerpflichtige und steuerbarer Umsatz in Hessen 2021 nach Verwaltungsbezirken und wirtschaftlicher Gliederung

AGS	Regierungsbezirk Kreisfreie Stadt Landkreis	WZ 2008	Steuer- pflichtige	Steuerbarer Umsatz		
				Lieferungen und Leistungen	inner- gemein- schaftliche Erwerbe	insgesamt
			Anzahl	1 000 Euro		
636 000	Werra-Meißner-Kreis	31.01	•	•	•	•
636 000	Werra-Meißner-Kreis	31.02	•	•	•	•
636 000	Werra-Meißner-Kreis	31.03	—	—	—	—
636 000	Werra-Meißner-Kreis	31.09	•	•	•	•
636 000	Werra-Meißner-Kreis	31.09.1	•	•	•	•
636 000	Werra-Meißner-Kreis	31.09.9	10	5 743	168	5 910
636 000	Werra-Meißner-Kreis	32	17	21 600	569	22 169
636 000	Werra-Meißner-Kreis	32.1	•	•	•	•
636 000	Werra-Meißner-Kreis	32.11	—	—	—	—
636 000	Werra-Meißner-Kreis	32.12	—	—	—	—
636 000	Werra-Meißner-Kreis	32.13	•	•	•	•
636 000	Werra-Meißner-Kreis	32.2	•	•	•	•
636 000	Werra-Meißner-Kreis	32.3	—	—	—	—
636 000	Werra-Meißner-Kreis	32.4	—	—	—	—
636 000	Werra-Meißner-Kreis	32.5	•	•	•	•
636 000	Werra-Meißner-Kreis	32.50.1	3	2 283	186	2 470
636 000	Werra-Meißner-Kreis	32.50.2	•	•	•	•
636 000	Werra-Meißner-Kreis	32.50.3	•	•	•	•
636 000	Werra-Meißner-Kreis	32.9	•	•	•	•
636 000	Werra-Meißner-Kreis	32.91	—	—	—	—
636 000	Werra-Meißner-Kreis	32.99	•	•	•	•
636 000	Werra-Meißner-Kreis	33	•	•	•	•
636 000	Werra-Meißner-Kreis	33.1	10	3 144	55	3 199
636 000	Werra-Meißner-Kreis	33.11	—	—	—	—
636 000	Werra-Meißner-Kreis	33.12	5	1 237	54	1 291
636 000	Werra-Meißner-Kreis	33.13	—	—	—	—
636 000	Werra-Meißner-Kreis	33.14	—	—	—	—
636 000	Werra-Meißner-Kreis	33.15	—	—	—	—
636 000	Werra-Meißner-Kreis	33.16	—	—	—	—
636 000	Werra-Meißner-Kreis	33.17	•	•	•	•
636 000	Werra-Meißner-Kreis	33.19	•	•	•	•
636 000	Werra-Meißner-Kreis	33.2	•	•	•	•
636 000	Werra-Meißner-Kreis	D	128	119 456	674	120 130
636 000	Werra-Meißner-Kreis	35	128	119 456	674	120 130
636 000	Werra-Meißner-Kreis	35.1	124	113 076	610	113 685
636 000	Werra-Meißner-Kreis	35.11	•	•	•	•
636 000	Werra-Meißner-Kreis	35.11.1	•	•	•	•
636 000	Werra-Meißner-Kreis	35.11.2	26	5 931	74	6 005
636 000	Werra-Meißner-Kreis	35.11.3	69	39 121	19	39 140
636 000	Werra-Meißner-Kreis	35.12	—	—	—	—
636 000	Werra-Meißner-Kreis	35.13	•	•	•	•
636 000	Werra-Meißner-Kreis	35.14	—	—	—	—
636 000	Werra-Meißner-Kreis	35.2	4	6 380	65	6 445
636 000	Werra-Meißner-Kreis	35.21	•	•	•	•
636 000	Werra-Meißner-Kreis	35.21.1	—	—	—	—
636 000	Werra-Meißner-Kreis	35.21.2	—	—	—	—
636 000	Werra-Meißner-Kreis	35.21.3	•	•	•	•
636 000	Werra-Meißner-Kreis	35.22	•	•	•	•
636 000	Werra-Meißner-Kreis	35.23	—	—	—	—
636 000	Werra-Meißner-Kreis	35.3	—	—	—	—
636 000	Werra-Meißner-Kreis	E	21	44 039	39	44 079
636 000	Werra-Meißner-Kreis	36	12	22 381	1	22 382
636 000	Werra-Meißner-Kreis	36.00.1	—	—	—	—
636 000	Werra-Meißner-Kreis	36.00.2	12	22 381	1	22 382

6. Umsatzsteuerpflichtige und steuerbarer Umsatz in Hessen 2021 nach Verwaltungsbezirken und wirtschaftlicher Gliederung

AGS	Regierungsbezirk Kreisfreie Stadt Landkreis	WZ 2008	Steuer- pflichtige	Steuerbarer Umsatz		
				Lieferungen und Leistungen	inner- gemein- schaftliche Erwerbe	insgesamt
			Anzahl	1 000 Euro		
636 000	Werra-Meißner-Kreis	36.00.3	—	—	—	—
636 000	Werra-Meißner-Kreis	37	—	—	—	—
636 000	Werra-Meißner-Kreis	37.00.1	—	—	—	—
636 000	Werra-Meißner-Kreis	37.00.2	—	—	—	—
636 000	Werra-Meißner-Kreis	38	9	21 658	39	21 696
636 000	Werra-Meißner-Kreis	38.1	5	1 820	—	1 820
636 000	Werra-Meißner-Kreis	38.11	5	1 820	—	1 820
636 000	Werra-Meißner-Kreis	38.12	—	—	—	—
636 000	Werra-Meißner-Kreis	38.2	•	•	•	•
636 000	Werra-Meißner-Kreis	38.21	•	•	•	•
636 000	Werra-Meißner-Kreis	38.22	—	—	—	—
636 000	Werra-Meißner-Kreis	38.3	•	•	•	•
636 000	Werra-Meißner-Kreis	38.31	—	—	—	—
636 000	Werra-Meißner-Kreis	38.32	•	•	•	•
636 000	Werra-Meißner-Kreis	39	—	—	—	—
636 000	Werra-Meißner-Kreis	F	410	348 625	3 948	352 573
636 000	Werra-Meißner-Kreis	41	22	88 162	180	88 342
636 000	Werra-Meißner-Kreis	41.1	•	•	•	•
636 000	Werra-Meißner-Kreis	41.10.1	—	—	—	—
636 000	Werra-Meißner-Kreis	41.10.2	•	•	•	•
636 000	Werra-Meißner-Kreis	41.10.3	•	•	•	•
636 000	Werra-Meißner-Kreis	41.2	•	•	•	•
636 000	Werra-Meißner-Kreis	41.20.1	17	84 141	162	84 303
636 000	Werra-Meißner-Kreis	41.20.2	•	•	•	•
636 000	Werra-Meißner-Kreis	42	17	85 443	2 234	87 677
636 000	Werra-Meißner-Kreis	42.1	8	37 877	•	•
636 000	Werra-Meißner-Kreis	42.11	•	•	•	•
636 000	Werra-Meißner-Kreis	42.12	—	—	—	—
636 000	Werra-Meißner-Kreis	42.13	•	•	•	•
636 000	Werra-Meißner-Kreis	42.2	•	•	•	•
636 000	Werra-Meißner-Kreis	42.21	•	•	•	•
636 000	Werra-Meißner-Kreis	42.22	•	•	•	•
636 000	Werra-Meißner-Kreis	42.9	•	•	•	•
636 000	Werra-Meißner-Kreis	42.91	—	—	—	—
636 000	Werra-Meißner-Kreis	42.99	•	•	•	•
636 000	Werra-Meißner-Kreis	43	371	175 019	1 534	176 553
636 000	Werra-Meißner-Kreis	43.1	9	2 832	•	•
636 000	Werra-Meißner-Kreis	43.11	•	•	•	•
636 000	Werra-Meißner-Kreis	43.12	•	•	•	•
636 000	Werra-Meißner-Kreis	43.13	—	—	—	—
636 000	Werra-Meißner-Kreis	43.2	128	72 427	535	72 962
636 000	Werra-Meißner-Kreis	43.21	38	22 320	112	22 433
636 000	Werra-Meißner-Kreis	43.22	56	39 916	414	40 330
636 000	Werra-Meißner-Kreis	43.29	34	10 190	9	10 199
636 000	Werra-Meißner-Kreis	43.29.1	19	2 333	8	2 341
636 000	Werra-Meißner-Kreis	43.29.9	15	7 858	1	7 859
636 000	Werra-Meißner-Kreis	43.3	155	54 166	810	54 976
636 000	Werra-Meißner-Kreis	43.31	—	—	—	—
636 000	Werra-Meißner-Kreis	43.32	58	24 647	312	24 959
636 000	Werra-Meißner-Kreis	43.33	35	11 394	466	11 860
636 000	Werra-Meißner-Kreis	43.34	51	16 047	12	16 060
636 000	Werra-Meißner-Kreis	43.34.1	46	14 828	•	•
636 000	Werra-Meißner-Kreis	43.34.2	5	1 219	•	•
636 000	Werra-Meißner-Kreis	43.39	11	2 078	20	2 098

6. Umsatzsteuerpflichtige und steuerbarer Umsatz in Hessen 2021 nach Verwaltungsbezirken und wirtschaftlicher Gliederung

AGS	Regierungsbezirk Kreisfreie Stadt Landkreis	WZ 2008	Steuer- pflichtige	Steuerbarer Umsatz		
				Lieferungen und Leistungen	inner- gemein- schaftliche Erwerbe	insgesamt
			Anzahl	1 000 Euro		
636 000	Werra-Meißner-Kreis	43.9	79	45 594	•	•
636 000	Werra-Meißner-Kreis	43.91	40	20 964	121	21 085
636 000	Werra-Meißner-Kreis	43.91.1	19	7 412	—	7 412
636 000	Werra-Meißner-Kreis	43.91.2	21	13 552	121	13 673
636 000	Werra-Meißner-Kreis	43.99	39	24 631	•	•
636 000	Werra-Meißner-Kreis	43.99.1	6	10 054	4	10 058
636 000	Werra-Meißner-Kreis	43.99.2	•	•	•	•
636 000	Werra-Meißner-Kreis	43.99.9	•	•	•	•
636 000	Werra-Meißner-Kreis	G	655	867 422	27 975	895 398
636 000	Werra-Meißner-Kreis	45	133	178 015	2 916	180 931
636 000	Werra-Meißner-Kreis	45.1	52	137 279	2 126	139 405
636 000	Werra-Meißner-Kreis	45.11	•	•	•	•
636 000	Werra-Meißner-Kreis	45.19	•	•	•	•
636 000	Werra-Meißner-Kreis	45.2	49	27 929	174	28 103
636 000	Werra-Meißner-Kreis	45.20.1	6	3 291	5	3 296
636 000	Werra-Meißner-Kreis	45.20.2	•	•	•	•
636 000	Werra-Meißner-Kreis	45.20.3	40	23 752	139	23 890
636 000	Werra-Meißner-Kreis	45.20.4	•	•	•	•
636 000	Werra-Meißner-Kreis	45.3	27	12 424	573	12 998
636 000	Werra-Meißner-Kreis	45.31	4	4 791	•	•
636 000	Werra-Meißner-Kreis	45.32	23	7 633	•	•
636 000	Werra-Meißner-Kreis	45.4	5	383	42	425
636 000	Werra-Meißner-Kreis	46	138	322 916	15 207	338 124
636 000	Werra-Meißner-Kreis	46.1	53	10 883	940	11 823
636 000	Werra-Meißner-Kreis	46.11	•	•	•	•
636 000	Werra-Meißner-Kreis	46.12	3	550	57	606
636 000	Werra-Meißner-Kreis	46.13	6	3 004	1	3 006
636 000	Werra-Meißner-Kreis	46.13.1	—	—	—	—
636 000	Werra-Meißner-Kreis	46.13.2	6	3 004	1	3 006
636 000	Werra-Meißner-Kreis	46.14	8	1 550	803	2 353
636 000	Werra-Meißner-Kreis	46.15	•	•	•	•
636 000	Werra-Meißner-Kreis	46.16	6	1 929	—	1 930
636 000	Werra-Meißner-Kreis	46.17	•	•	•	•
636 000	Werra-Meißner-Kreis	46.18	17	2 023	6	2 029
636 000	Werra-Meißner-Kreis	46.18.1	—	—	—	—
636 000	Werra-Meißner-Kreis	46.18.2	—	—	—	—
636 000	Werra-Meißner-Kreis	46.18.3	—	—	—	—
636 000	Werra-Meißner-Kreis	46.18.4	•	•	•	•
636 000	Werra-Meißner-Kreis	46.18.5	•	•	•	•
636 000	Werra-Meißner-Kreis	46.18.6	—	—	—	—
636 000	Werra-Meißner-Kreis	46.18.7	—	—	—	—
636 000	Werra-Meißner-Kreis	46.18.9	11	993	6	999
636 000	Werra-Meißner-Kreis	46.19	8	555	17	572
636 000	Werra-Meißner-Kreis	46.2	•	•	•	•
636 000	Werra-Meißner-Kreis	46.21	•	•	•	•
636 000	Werra-Meißner-Kreis	46.22	•	•	•	•
636 000	Werra-Meißner-Kreis	46.23	4	5 034	•	•
636 000	Werra-Meißner-Kreis	46.24	—	—	—	—
636 000	Werra-Meißner-Kreis	46.3	13	25 978	6 774	32 753
636 000	Werra-Meißner-Kreis	46.31	•	•	•	•
636 000	Werra-Meißner-Kreis	46.32	•	•	•	•
636 000	Werra-Meißner-Kreis	46.33	—	—	—	—
636 000	Werra-Meißner-Kreis	46.34	4	627	•	•
636 000	Werra-Meißner-Kreis	46.35	—	—	—	—

6. Umsatzsteuerpflichtige und steuerbarer Umsatz in Hessen 2021 nach Verwaltungsbezirken und wirtschaftlicher Gliederung

AGS	Regierungsbezirk Kreisfreie Stadt Landkreis	WZ 2008	Steuer- pflichtige	Steuerbarer Umsatz		
				Lieferungen und Leistungen	inner- gemein- schaftliche Erwerbe	insgesamt
			Anzahl	1 000 Euro		
636 000	Werra-Meißner-Kreis	46.36	—	—	—	—
636 000	Werra-Meißner-Kreis	46.37	•	•	•	•
636 000	Werra-Meißner-Kreis	46.38	•	•	•	•
636 000	Werra-Meißner-Kreis	46.38.1	—	—	—	—
636 000	Werra-Meißner-Kreis	46.38.2	—	—	—	—
636 000	Werra-Meißner-Kreis	46.38.9	•	•	•	•
636 000	Werra-Meißner-Kreis	46.39	•	•	•	•
636 000	Werra-Meißner-Kreis	46.39.1	—	—	—	—
636 000	Werra-Meißner-Kreis	46.39.9	•	•	•	•
636 000	Werra-Meißner-Kreis	46.4	•	•	•	•
636 000	Werra-Meißner-Kreis	46.41	•	•	•	•
636 000	Werra-Meißner-Kreis	46.42	•	•	•	•
636 000	Werra-Meißner-Kreis	46.42.1	•	•	•	•
636 000	Werra-Meißner-Kreis	46.42.2	—	—	—	—
636 000	Werra-Meißner-Kreis	46.43	•	•	•	•
636 000	Werra-Meißner-Kreis	46.43.1	—	—	—	—
636 000	Werra-Meißner-Kreis	46.43.2	•	•	•	•
636 000	Werra-Meißner-Kreis	46.43.3	—	—	—	—
636 000	Werra-Meißner-Kreis	46.44	—	—	—	—
636 000	Werra-Meißner-Kreis	46.44.1	—	—	—	—
636 000	Werra-Meißner-Kreis	46.44.2	—	—	—	—
636 000	Werra-Meißner-Kreis	46.45	•	•	•	•
636 000	Werra-Meißner-Kreis	46.46	•	•	•	•
636 000	Werra-Meißner-Kreis	46.46.1	•	•	•	•
636 000	Werra-Meißner-Kreis	46.46.2	•	•	•	•
636 000	Werra-Meißner-Kreis	46.47	—	—	—	—
636 000	Werra-Meißner-Kreis	46.48	—	—	—	—
636 000	Werra-Meißner-Kreis	46.49	•	•	•	•
636 000	Werra-Meißner-Kreis	46.49.1	—	—	—	—
636 000	Werra-Meißner-Kreis	46.49.2	—	—	—	—
636 000	Werra-Meißner-Kreis	46.49.3	•	•	•	•
636 000	Werra-Meißner-Kreis	46.49.4	—	—	—	—
636 000	Werra-Meißner-Kreis	46.49.5	—	—	—	—
636 000	Werra-Meißner-Kreis	46.5	•	•	•	•
636 000	Werra-Meißner-Kreis	46.51	•	•	•	•
636 000	Werra-Meißner-Kreis	46.52	•	•	•	•
636 000	Werra-Meißner-Kreis	46.6	16	24 837	504	25 341
636 000	Werra-Meißner-Kreis	46.61	5	5 295	34	5 329
636 000	Werra-Meißner-Kreis	46.62	•	•	•	•
636 000	Werra-Meißner-Kreis	46.63	—	—	—	—
636 000	Werra-Meißner-Kreis	46.64	—	—	—	—
636 000	Werra-Meißner-Kreis	46.65	—	—	—	—
636 000	Werra-Meißner-Kreis	46.66	•	•	•	•
636 000	Werra-Meißner-Kreis	46.69	7	14 925	265	15 190
636 000	Werra-Meißner-Kreis	46.7	27	42 317	4 053	46 371
636 000	Werra-Meißner-Kreis	46.71	•	•	•	•
636 000	Werra-Meißner-Kreis	46.71.1	—	—	—	—
636 000	Werra-Meißner-Kreis	46.71.2	•	•	•	•
636 000	Werra-Meißner-Kreis	46.72	•	•	•	•
636 000	Werra-Meißner-Kreis	46.73	14	18 445	2 167	20 612
636 000	Werra-Meißner-Kreis	46.73.1	•	•	•	•
636 000	Werra-Meißner-Kreis	46.73.2	•	•	•	•
636 000	Werra-Meißner-Kreis	46.73.3	•	•	•	•
636 000	Werra-Meißner-Kreis	46.73.4	•	•	•	•

6. Umsatzsteuerpflichtige und steuerbarer Umsatz in Hessen 2021 nach Verwaltungsbezirken und wirtschaftlicher Gliederung

AGS	Regierungsbezirk Kreisfreie Stadt Landkreis	WZ 2008	Steuer- pflichtige	Steuerbarer Umsatz		
				Lieferungen und Leistungen	inner- gemein- schaftliche Erwerbe	insgesamt
			Anzahl	1 000 Euro		
636 000	Werra-Meißner-Kreis	46.73.5	—	—	—	—
636 000	Werra-Meißner-Kreis	46.73.6
636 000	Werra-Meißner-Kreis	46.73.7
636 000	Werra-Meißner-Kreis	46.73.8
636 000	Werra-Meißner-Kreis	46.74	4	4 834	643	5 477
636 000	Werra-Meißner-Kreis	46.74.1
636 000	Werra-Meißner-Kreis	46.74.2	—	—	—	—
636 000	Werra-Meißner-Kreis	46.74.3
636 000	Werra-Meißner-Kreis	46.75
636 000	Werra-Meißner-Kreis	46.76
636 000	Werra-Meißner-Kreis	46.77
636 000	Werra-Meißner-Kreis	46.9	6	9 743	313	10 055
636 000	Werra-Meißner-Kreis	47	384	366 491	9 852	376 343
636 000	Werra-Meißner-Kreis	47.1	37	126 249	3 136	129 385
636 000	Werra-Meißner-Kreis	47.11	18	87 377	2	87 379
636 000	Werra-Meißner-Kreis	47.19	19	38 872	3 134	42 006
636 000	Werra-Meißner-Kreis	47.2	52	19 625	725	20 350
636 000	Werra-Meißner-Kreis	47.21
636 000	Werra-Meißner-Kreis	47.22	13	5 665	645	6 310
636 000	Werra-Meißner-Kreis	47.23
636 000	Werra-Meißner-Kreis	47.24	6	1 022	5	1 027
636 000	Werra-Meißner-Kreis	47.25	9	1 853	1	1 853
636 000	Werra-Meißner-Kreis	47.26
636 000	Werra-Meißner-Kreis	47.29	17	7 715	75	7 790
636 000	Werra-Meißner-Kreis	47.3	16	20 821	1	20 822
636 000	Werra-Meißner-Kreis	47.30.1
636 000	Werra-Meißner-Kreis	47.30.2
636 000	Werra-Meißner-Kreis	47.4	15	5 389	.	.
636 000	Werra-Meißner-Kreis	47.41	8	1 946	22	1 968
636 000	Werra-Meißner-Kreis	47.42
636 000	Werra-Meißner-Kreis	47.43
636 000	Werra-Meißner-Kreis	47.5	61	47 251	1 661	48 913
636 000	Werra-Meißner-Kreis	47.51	11	1 575	64	1 639
636 000	Werra-Meißner-Kreis	47.52	16	11 323	93	11 416
636 000	Werra-Meißner-Kreis	47.52.1
636 000	Werra-Meißner-Kreis	47.52.3
636 000	Werra-Meißner-Kreis	47.53	5	863	40	903
636 000	Werra-Meißner-Kreis	47.54	11	2 360	2	2 362
636 000	Werra-Meißner-Kreis	47.59	18	31 131	1 462	32 593
636 000	Werra-Meißner-Kreis	47.59.1	10	26 135	1 344	27 479
636 000	Werra-Meißner-Kreis	47.59.2
636 000	Werra-Meißner-Kreis	47.59.3
636 000	Werra-Meißner-Kreis	47.59.9
636 000	Werra-Meißner-Kreis	47.6	27	15 885	829	16 714
636 000	Werra-Meißner-Kreis	47.61
636 000	Werra-Meißner-Kreis	47.62
636 000	Werra-Meißner-Kreis	47.62.1	—	—	—	—
636 000	Werra-Meißner-Kreis	47.62.2
636 000	Werra-Meißner-Kreis	47.63	—	—	—	—
636 000	Werra-Meißner-Kreis	47.64	14	9 469	753	10 223
636 000	Werra-Meißner-Kreis	47.64.1	6	4 729	411	5 140
636 000	Werra-Meißner-Kreis	47.64.2	8	4 740	342	5 083
636 000	Werra-Meißner-Kreis	47.65	4	3 119	73	3 192
636 000	Werra-Meißner-Kreis	47.7	134	109 274	2 125	111 399

6. Umsatzsteuerpflichtige und steuerbarer Umsatz in Hessen 2021 nach Verwaltungsbezirken und wirtschaftlicher Gliederung

AGS	Regierungsbezirk Kreisfreie Stadt Landkreis	WZ 2008	Steuer- pflichtige	Steuerbarer Umsatz		
				Lieferungen und Leistungen	inner- gemein- schaftliche Erwerbe	insgesamt
			Anzahl	1 000 Euro		
636 000	Werra-Meißner-Kreis	47.71	13	1 374	64	1 438
636 000	Werra-Meißner-Kreis	47.72	5	1 320	•	•
636 000	Werra-Meißner-Kreis	47.72.1	•	•	•	•
636 000	Werra-Meißner-Kreis	47.72.2	•	•	•	•
636 000	Werra-Meißner-Kreis	47.73	22	71 828	441	72 269
636 000	Werra-Meißner-Kreis	47.74	15	14 724	127	14 851
636 000	Werra-Meißner-Kreis	47.75	3	438	•	•
636 000	Werra-Meißner-Kreis	47.76	17	7 009	1 003	8 012
636 000	Werra-Meißner-Kreis	47.76.1	14	6 128	997	7 125
636 000	Werra-Meißner-Kreis	47.76.2	3	881	6	887
636 000	Werra-Meißner-Kreis	47.77	8	1 613	19	1 632
636 000	Werra-Meißner-Kreis	47.78	42	9 700	377	10 077
636 000	Werra-Meißner-Kreis	47.78.1	14	3 396	56	3 452
636 000	Werra-Meißner-Kreis	47.78.2	•	•	•	•
636 000	Werra-Meißner-Kreis	47.78.3	•	•	•	•
636 000	Werra-Meißner-Kreis	47.78.9	17	5 555	315	5 870
636 000	Werra-Meißner-Kreis	47.79	9	1 269	44	1 313
636 000	Werra-Meißner-Kreis	47.79.1	•	•	•	•
636 000	Werra-Meißner-Kreis	47.79.2	•	•	•	•
636 000	Werra-Meißner-Kreis	47.79.9	6	1 128	36	1 164
636 000	Werra-Meißner-Kreis	47.8	4	781	•	•
636 000	Werra-Meißner-Kreis	47.81	•	•	•	•
636 000	Werra-Meißner-Kreis	47.82	•	•	•	•
636 000	Werra-Meißner-Kreis	47.89	—	—	—	—
636 000	Werra-Meißner-Kreis	47.9	38	21 215	1 350	22 565
636 000	Werra-Meißner-Kreis	47.91	13	9 614	1 244	10 859
636 000	Werra-Meißner-Kreis	47.99	25	11 600	106	11 706
636 000	Werra-Meißner-Kreis	47.99.1	•	•	•	•
636 000	Werra-Meißner-Kreis	47.99.9	•	•	•	•
636 000	Werra-Meißner-Kreis	H	86	84 998	72	85 070
636 000	Werra-Meißner-Kreis	49	65	65 574	65	65 639
636 000	Werra-Meißner-Kreis	49.1	—	—	—	—
636 000	Werra-Meißner-Kreis	49.2	—	—	—	—
636 000	Werra-Meißner-Kreis	49.3	31	19 798	39	19 837
636 000	Werra-Meißner-Kreis	49.31	•	•	•	•
636 000	Werra-Meißner-Kreis	49.32	18	6 073	6	6 079
636 000	Werra-Meißner-Kreis	49.39	•	•	•	•
636 000	Werra-Meißner-Kreis	49.39.1	•	•	•	•
636 000	Werra-Meißner-Kreis	49.39.2	6	4 344	10	4 355
636 000	Werra-Meißner-Kreis	49.39.9	•	•	•	•
636 000	Werra-Meißner-Kreis	49.4	34	45 776	26	45 802
636 000	Werra-Meißner-Kreis	49.41	•	•	•	•
636 000	Werra-Meißner-Kreis	49.42	•	•	•	•
636 000	Werra-Meißner-Kreis	49.5	—	—	—	—
636 000	Werra-Meißner-Kreis	50	—	—	—	—
636 000	Werra-Meißner-Kreis	50.1	—	—	—	—
636 000	Werra-Meißner-Kreis	50.2	—	—	—	—
636 000	Werra-Meißner-Kreis	50.3	—	—	—	—
636 000	Werra-Meißner-Kreis	50.4	—	—	—	—
636 000	Werra-Meißner-Kreis	51	—	—	—	—
636 000	Werra-Meißner-Kreis	51.1	—	—	—	—
636 000	Werra-Meißner-Kreis	51.2	—	—	—	—
636 000	Werra-Meißner-Kreis	51.21	—	—	—	—
636 000	Werra-Meißner-Kreis	51.22	—	—	—	—

6. Umsatzsteuerpflichtige und steuerbarer Umsatz in Hessen 2021 nach Verwaltungsbezirken und wirtschaftlicher Gliederung

AGS	Regierungsbezirk Kreisfreie Stadt Landkreis	WZ 2008	Steuer- pflichtige	Steuerbarer Umsatz		
				Lieferungen und Leistungen	inner- gemein- schaftliche Erwerbe	insgesamt
			Anzahl	1 000 Euro		
636 000	Werra-Meißner-Kreis	52	•	•	•	•
636 000	Werra-Meißner-Kreis	52.1	•	•	•	•
636 000	Werra-Meißner-Kreis	52.2	•	•	•	•
636 000	Werra-Meißner-Kreis	52.21	•	•	•	•
636 000	Werra-Meißner-Kreis	52.21.1	—	—	—	—
636 000	Werra-Meißner-Kreis	52.21.2	—	—	—	—
636 000	Werra-Meißner-Kreis	52.21.3	—	—	—	—
636 000	Werra-Meißner-Kreis	52.21.4	—	—	—	—
636 000	Werra-Meißner-Kreis	52.21.5	—	—	—	—
636 000	Werra-Meißner-Kreis	52.21.9	•	•	•	•
636 000	Werra-Meißner-Kreis	52.22	—	—	—	—
636 000	Werra-Meißner-Kreis	52.22.1	—	—	—	—
636 000	Werra-Meißner-Kreis	52.22.2	—	—	—	—
636 000	Werra-Meißner-Kreis	52.22.3	—	—	—	—
636 000	Werra-Meißner-Kreis	52.22.9	—	—	—	—
636 000	Werra-Meißner-Kreis	52.23	—	—	—	—
636 000	Werra-Meißner-Kreis	52.23.1	—	—	—	—
636 000	Werra-Meißner-Kreis	52.23.9	—	—	—	—
636 000	Werra-Meißner-Kreis	52.24	—	—	—	—
636 000	Werra-Meißner-Kreis	52.29	•	•	•	•
636 000	Werra-Meißner-Kreis	52.29.1	•	•	•	•
636 000	Werra-Meißner-Kreis	52.29.2	—	—	—	—
636 000	Werra-Meißner-Kreis	52.29.9	3	443	•	•
636 000	Werra-Meißner-Kreis	53	•	•	•	•
636 000	Werra-Meißner-Kreis	53.1	—	—	—	—
636 000	Werra-Meißner-Kreis	53.2	•	•	•	•
636 000	Werra-Meißner-Kreis	I	228	69 343	3 171	72 515
636 000	Werra-Meißner-Kreis	55	63	40 312	3 019	43 331
636 000	Werra-Meißner-Kreis	55.1	40	37 702	•	•
636 000	Werra-Meißner-Kreis	55.10.1	7	2 198	•	•
636 000	Werra-Meißner-Kreis	55.10.2	•	•	•	•
636 000	Werra-Meißner-Kreis	55.10.3	25	4 833	6	4 839
636 000	Werra-Meißner-Kreis	55.10.4	•	•	•	•
636 000	Werra-Meißner-Kreis	55.2	20	1 816	1	1 817
636 000	Werra-Meißner-Kreis	55.20.1	•	•	•	•
636 000	Werra-Meißner-Kreis	55.20.2	•	•	•	•
636 000	Werra-Meißner-Kreis	55.20.3	•	•	•	•
636 000	Werra-Meißner-Kreis	55.20.4	•	•	•	•
636 000	Werra-Meißner-Kreis	55.3	3	793	•	•
636 000	Werra-Meißner-Kreis	55.9	—	—	—	—
636 000	Werra-Meißner-Kreis	55.90.1	—	—	—	—
636 000	Werra-Meißner-Kreis	55.90.9	—	—	—	—
636 000	Werra-Meißner-Kreis	56	165	29 032	152	29 184
636 000	Werra-Meißner-Kreis	56.1	127	23 082	134	23 216
636 000	Werra-Meißner-Kreis	56.10.1	67	13 354	51	13 406
636 000	Werra-Meißner-Kreis	56.10.2	5	1 496	8	1 504
636 000	Werra-Meißner-Kreis	56.10.3	37	5 961	2	5 963
636 000	Werra-Meißner-Kreis	56.10.4	11	1 027	1	1 028
636 000	Werra-Meißner-Kreis	56.10.5	7	1 244	72	1 316
636 000	Werra-Meißner-Kreis	56.2	7	1 007	•	•
636 000	Werra-Meißner-Kreis	56.21	•	•	•	•
636 000	Werra-Meißner-Kreis	56.29	•	•	•	•
636 000	Werra-Meißner-Kreis	56.3	31	4 942	•	•
636 000	Werra-Meißner-Kreis	56.30.1	27	4 367	•	•

**6. Umsatzsteuerpflichtige und steuerbarer Umsatz in Hessen 2021 nach
Verwaltungsbezirken und wirtschaftlicher Gliederung**

AGS	Regierungsbezirk Kreisfreie Stadt Landkreis	WZ 2008	Steuer- pflichtige	Steuerbarer Umsatz		
				Lieferungen und Leistungen	inner- gemein- schaftliche Erwerbe	insgesamt
			Anzahl	1 000 Euro		
636 000	Werra-Meißner-Kreis	56.30.2	—	—	—	—
636 000	Werra-Meißner-Kreis	56.30.3	•	•	•	•
636 000	Werra-Meißner-Kreis	56.30.4	—	—	—	—
636 000	Werra-Meißner-Kreis	56.30.9	•	•	•	•
636 000	Werra-Meißner-Kreis	J	69	23 716	485	24 201
636 000	Werra-Meißner-Kreis	58	•	•	•	•
636 000	Werra-Meißner-Kreis	58.1	•	•	•	•
636 000	Werra-Meißner-Kreis	58.11	•	•	•	•
636 000	Werra-Meißner-Kreis	58.12	—	—	—	—
636 000	Werra-Meißner-Kreis	58.13	•	•	•	•
636 000	Werra-Meißner-Kreis	58.14	—	—	—	—
636 000	Werra-Meißner-Kreis	58.19	•	•	•	•
636 000	Werra-Meißner-Kreis	58.2	—	—	—	—
636 000	Werra-Meißner-Kreis	58.21	—	—	—	—
636 000	Werra-Meißner-Kreis	58.29	—	—	—	—
636 000	Werra-Meißner-Kreis	59	•	•	•	•
636 000	Werra-Meißner-Kreis	59.1	•	•	•	•
636 000	Werra-Meißner-Kreis	59.11	—	—	—	—
636 000	Werra-Meißner-Kreis	59.12	—	—	—	—
636 000	Werra-Meißner-Kreis	59.13	•	•	•	•
636 000	Werra-Meißner-Kreis	59.14	•	•	•	•
636 000	Werra-Meißner-Kreis	59.2	—	—	—	—
636 000	Werra-Meißner-Kreis	59.20.1	—	—	—	—
636 000	Werra-Meißner-Kreis	59.20.2	—	—	—	—
636 000	Werra-Meißner-Kreis	59.20.3	—	—	—	—
636 000	Werra-Meißner-Kreis	60	—	—	—	—
636 000	Werra-Meißner-Kreis	60.1	—	—	—	—
636 000	Werra-Meißner-Kreis	60.2	—	—	—	—
636 000	Werra-Meißner-Kreis	61	•	•	•	•
636 000	Werra-Meißner-Kreis	61.1	—	—	—	—
636 000	Werra-Meißner-Kreis	61.2	•	•	•	•
636 000	Werra-Meißner-Kreis	61.3	—	—	—	—
636 000	Werra-Meißner-Kreis	61.9	—	—	—	—
636 000	Werra-Meißner-Kreis	61.90.1	—	—	—	—
636 000	Werra-Meißner-Kreis	61.90.9	—	—	—	—
636 000	Werra-Meißner-Kreis	62	56	10 948	87	11 035
636 000	Werra-Meißner-Kreis	62.01	25	5 097	5	5 102
636 000	Werra-Meißner-Kreis	62.01.1	5	360	—	360
636 000	Werra-Meißner-Kreis	62.01.9	20	4 737	5	4 742
636 000	Werra-Meißner-Kreis	62.02	21	4 420	1	4 422
636 000	Werra-Meißner-Kreis	62.03	•	•	•	•
636 000	Werra-Meißner-Kreis	62.09	•	•	•	•
636 000	Werra-Meißner-Kreis	63	6	2 567	4	2 571
636 000	Werra-Meißner-Kreis	63.1	•	•	•	•
636 000	Werra-Meißner-Kreis	63.11	—	—	—	—
636 000	Werra-Meißner-Kreis	63.12	•	•	•	•
636 000	Werra-Meißner-Kreis	63.9	•	•	•	•
636 000	Werra-Meißner-Kreis	63.91	•	•	•	•
636 000	Werra-Meißner-Kreis	63.99	4	2 388	4	2 392
636 000	Werra-Meißner-Kreis	K	•	•	•	•
636 000	Werra-Meißner-Kreis	64	•	•	•	•
636 000	Werra-Meißner-Kreis	64.1	•	•	•	•
636 000	Werra-Meißner-Kreis	64.11	—	—	—	—
636 000	Werra-Meißner-Kreis	64.19	•	•	•	•

**6. Umsatzsteuerpflichtige und steuerbarer Umsatz in Hessen 2021 nach
Verwaltungsbezirken und wirtschaftlicher Gliederung**

AGS	Regierungsbezirk Kreisfreie Stadt Landkreis	WZ 2008	Steuer- pflichtige	Steuerbarer Umsatz		
				Lieferungen und Leistungen	inner- gemein- schaftliche Erwerbe	insgesamt
			Anzahl	1 000 Euro		
636 000	Werra-Meißner-Kreis	64.19.1	—	—	—	—
636 000	Werra-Meißner-Kreis	64.19.2	•	•	•	•
636 000	Werra-Meißner-Kreis	64.19.3	—	—	—	—
636 000	Werra-Meißner-Kreis	64.19.4	—	—	—	—
636 000	Werra-Meißner-Kreis	64.19.5	—	—	—	—
636 000	Werra-Meißner-Kreis	64.19.6	—	—	—	—
636 000	Werra-Meißner-Kreis	64.2	—	—	—	—
636 000	Werra-Meißner-Kreis	64.3	—	—	—	—
636 000	Werra-Meißner-Kreis	64.9	—	—	—	—
636 000	Werra-Meißner-Kreis	64.91	—	—	—	—
636 000	Werra-Meißner-Kreis	64.92	—	—	—	—
636 000	Werra-Meißner-Kreis	64.92.1	—	—	—	—
636 000	Werra-Meißner-Kreis	64.92.2	—	—	—	—
636 000	Werra-Meißner-Kreis	64.99	—	—	—	—
636 000	Werra-Meißner-Kreis	64.99.1	—	—	—	—
636 000	Werra-Meißner-Kreis	64.99.9	—	—	—	—
636 000	Werra-Meißner-Kreis	65	—	—	—	—
636 000	Werra-Meißner-Kreis	65.1	—	—	—	—
636 000	Werra-Meißner-Kreis	65.11	—	—	—	—
636 000	Werra-Meißner-Kreis	65.12	—	—	—	—
636 000	Werra-Meißner-Kreis	65.12.1	—	—	—	—
636 000	Werra-Meißner-Kreis	65.12.2	—	—	—	—
636 000	Werra-Meißner-Kreis	65.2	—	—	—	—
636 000	Werra-Meißner-Kreis	65.3	—	—	—	—
636 000	Werra-Meißner-Kreis	66	18	3 035	1	3 036
636 000	Werra-Meißner-Kreis	66.1	14	2 427	•	•
636 000	Werra-Meißner-Kreis	66.11	—	—	—	—
636 000	Werra-Meißner-Kreis	66.12	—	—	—	—
636 000	Werra-Meißner-Kreis	66.19	14	2 427	•	•
636 000	Werra-Meißner-Kreis	66.2	4	608	•	•
636 000	Werra-Meißner-Kreis	66.21	—	—	—	—
636 000	Werra-Meißner-Kreis	66.22	4	608	•	•
636 000	Werra-Meißner-Kreis	66.29	—	—	—	—
636 000	Werra-Meißner-Kreis	66.3	—	—	—	—
636 000	Werra-Meißner-Kreis	L	197	65 004	1 163	66 167
636 000	Werra-Meißner-Kreis	68	197	65 004	1 163	66 167
636 000	Werra-Meißner-Kreis	68.1	6	870	•	•
636 000	Werra-Meißner-Kreis	68.2	169	60 591	•	•
636 000	Werra-Meißner-Kreis	68.3	22	3 544	•	•
636 000	Werra-Meißner-Kreis	68.31	9	1 088	•	•
636 000	Werra-Meißner-Kreis	68.32	13	2 456	•	•
636 000	Werra-Meißner-Kreis	M	321	85 260	591	85 851
636 000	Werra-Meißner-Kreis	69	75	32 118	74	32 192
636 000	Werra-Meißner-Kreis	69.1	27	9 440	67	9 507
636 000	Werra-Meißner-Kreis	69.10.1	6	5 811	•	•
636 000	Werra-Meißner-Kreis	69.10.2	16	2 903	•	•
636 000	Werra-Meißner-Kreis	69.10.3	—	—	—	—
636 000	Werra-Meißner-Kreis	69.10.4	—	—	—	—
636 000	Werra-Meißner-Kreis	69.10.9	5	726	•	•
636 000	Werra-Meißner-Kreis	69.2	48	22 678	7	22 685
636 000	Werra-Meißner-Kreis	69.20.1	•	•	•	•
636 000	Werra-Meißner-Kreis	69.20.2	•	•	•	•
636 000	Werra-Meißner-Kreis	69.20.3	42	20 408	7	20 415
636 000	Werra-Meißner-Kreis	69.20.4	•	•	•	•

6. Umsatzsteuerpflichtige und steuerbarer Umsatz in Hessen 2021 nach Verwaltungsbezirken und wirtschaftlicher Gliederung

AGS	Regierungsbezirk Kreisfreie Stadt Landkreis	WZ 2008	Steuer- pflichtige	Steuerbarer Umsatz		
				Lieferungen und Leistungen	inner- gemein- schaftliche Erwerbe	insgesamt
			Anzahl	1 000 Euro		
636 000	Werra-Meißner-Kreis	70	63	9 268	10	9 279
636 000	Werra-Meißner-Kreis	70.1	9	1 989	•	•
636 000	Werra-Meißner-Kreis	70.10.1	•	•	•	•
636 000	Werra-Meißner-Kreis	70.10.9	•	•	•	•
636 000	Werra-Meißner-Kreis	70.2	54	7 279	•	•
636 000	Werra-Meißner-Kreis	70.21	•	•	•	•
636 000	Werra-Meißner-Kreis	70.22	•	•	•	•
636 000	Werra-Meißner-Kreis	71	100	25 630	68	25 699
636 000	Werra-Meißner-Kreis	71.1	•	•	•	•
636 000	Werra-Meißner-Kreis	71.11	•	•	•	•
636 000	Werra-Meißner-Kreis	71.11.1	16	2 200	•	•
636 000	Werra-Meißner-Kreis	71.11.2	•	•	•	•
636 000	Werra-Meißner-Kreis	71.11.3	5	499	•	•
636 000	Werra-Meißner-Kreis	71.11.4	3	1 654	•	•
636 000	Werra-Meißner-Kreis	71.12	71	20 274	65	20 339
636 000	Werra-Meißner-Kreis	71.12.1	25	6 146	3	6 149
636 000	Werra-Meißner-Kreis	71.12.2	28	11 004	61	11 066
636 000	Werra-Meißner-Kreis	71.12.3	•	•	•	•
636 000	Werra-Meißner-Kreis	71.12.9	•	•	•	•
636 000	Werra-Meißner-Kreis	71.2	•	•	•	•
636 000	Werra-Meißner-Kreis	72	•	•	•	•
636 000	Werra-Meißner-Kreis	72.1	•	•	•	•
636 000	Werra-Meißner-Kreis	72.11	—	—	—	—
636 000	Werra-Meißner-Kreis	72.19	•	•	•	•
636 000	Werra-Meißner-Kreis	72.2	—	—	—	—
636 000	Werra-Meißner-Kreis	73	21	3 463	285	3 749
636 000	Werra-Meißner-Kreis	73.1	•	•	•	•
636 000	Werra-Meißner-Kreis	73.11	•	•	•	•
636 000	Werra-Meißner-Kreis	73.12	•	•	•	•
636 000	Werra-Meißner-Kreis	73.2	•	•	•	•
636 000	Werra-Meißner-Kreis	74	39	9 106	150	9 256
636 000	Werra-Meißner-Kreis	74.1	12	1 040	19	1 059
636 000	Werra-Meißner-Kreis	74.10.1	•	•	•	•
636 000	Werra-Meißner-Kreis	74.10.2	3	320	13	332
636 000	Werra-Meißner-Kreis	74.10.3	•	•	•	•
636 000	Werra-Meißner-Kreis	74.2	5	317	•	•
636 000	Werra-Meißner-Kreis	74.20.1	5	317	•	•
636 000	Werra-Meißner-Kreis	74.20.2	—	—	—	—
636 000	Werra-Meißner-Kreis	74.3	3	222	•	•
636 000	Werra-Meißner-Kreis	74.30.1	—	—	—	—
636 000	Werra-Meißner-Kreis	74.30.2	3	222	•	•
636 000	Werra-Meißner-Kreis	74.9	19	7 528	128	7 656
636 000	Werra-Meißner-Kreis	75	•	•	•	•
636 000	Werra-Meißner-Kreis	75.00.1	18	5 417	3	5 420
636 000	Werra-Meißner-Kreis	75.00.9	•	•	•	•
636 000	Werra-Meißner-Kreis	N	176	63 117	975	64 093
636 000	Werra-Meißner-Kreis	77	33	15 851	213	16 064
636 000	Werra-Meißner-Kreis	77.1	8	1 388	—	1 388
636 000	Werra-Meißner-Kreis	77.11	•	•	•	•
636 000	Werra-Meißner-Kreis	77.12	•	•	•	•
636 000	Werra-Meißner-Kreis	77.2	4	1 918	39	1 957
636 000	Werra-Meißner-Kreis	77.21	•	•	•	•
636 000	Werra-Meißner-Kreis	77.22	•	•	•	•
636 000	Werra-Meißner-Kreis	77.29	•	•	•	•

**6. Umsatzsteuerpflichtige und steuerbarer Umsatz in Hessen 2021 nach
Verwaltungsbezirken und wirtschaftlicher Gliederung**

AGS	Regierungsbezirk Kreisfreie Stadt Landkreis	WZ 2008	Steuer- pflichtige	Steuerbarer Umsatz		
				Lieferungen und Leistungen	inner- gemein- schaftliche Erwerbe	insgesamt
			Anzahl	1 000 Euro		
636 000	Werra-Meißner-Kreis	77.3	21	12 545	174	12 719
636 000	Werra-Meißner-Kreis	77.31	•	•	•	•
636 000	Werra-Meißner-Kreis	77.32	10	8 180	97	8 277
636 000	Werra-Meißner-Kreis	77.33	—	—	—	—
636 000	Werra-Meißner-Kreis	77.34	—	—	—	—
636 000	Werra-Meißner-Kreis	77.35	—	—	—	—
636 000	Werra-Meißner-Kreis	77.39	•	•	•	•
636 000	Werra-Meißner-Kreis	77.4	—	—	—	—
636 000	Werra-Meißner-Kreis	78	3	181	•	•
636 000	Werra-Meißner-Kreis	78.1	•	•	•	•
636 000	Werra-Meißner-Kreis	78.2	•	•	•	•
636 000	Werra-Meißner-Kreis	78.3	—	—	—	—
636 000	Werra-Meißner-Kreis	79	8	546	•	•
636 000	Werra-Meißner-Kreis	79.1	8	546	•	•
636 000	Werra-Meißner-Kreis	79.11	•	•	•	•
636 000	Werra-Meißner-Kreis	79.12	•	•	•	•
636 000	Werra-Meißner-Kreis	79.9	—	—	—	—
636 000	Werra-Meißner-Kreis	80	4	9 885	•	•
636 000	Werra-Meißner-Kreis	80.1	4	9 885	•	•
636 000	Werra-Meißner-Kreis	80.2	—	—	—	—
636 000	Werra-Meißner-Kreis	80.3	—	—	—	—
636 000	Werra-Meißner-Kreis	81	100	19 524	143	19 667
636 000	Werra-Meißner-Kreis	81.1	25	3 949	•	•
636 000	Werra-Meißner-Kreis	81.2	29	6 151	•	•
636 000	Werra-Meißner-Kreis	81.21	7	2 364	•	•
636 000	Werra-Meißner-Kreis	81.22	19	3 610	—	3 610
636 000	Werra-Meißner-Kreis	81.22.1	•	•	•	•
636 000	Werra-Meißner-Kreis	81.22.9	•	•	•	•
636 000	Werra-Meißner-Kreis	81.29	3	177	•	•
636 000	Werra-Meißner-Kreis	81.29.1	—	—	—	—
636 000	Werra-Meißner-Kreis	81.29.2	•	•	•	•
636 000	Werra-Meißner-Kreis	81.29.9	•	•	•	•
636 000	Werra-Meißner-Kreis	81.3	46	9 424	137	9 561
636 000	Werra-Meißner-Kreis	81.30.1	•	•	•	•
636 000	Werra-Meißner-Kreis	81.30.9	•	•	•	•
636 000	Werra-Meißner-Kreis	82	28	17 131	619	17 749
636 000	Werra-Meißner-Kreis	82.1	4	178	•	•
636 000	Werra-Meißner-Kreis	82.11	•	•	•	•
636 000	Werra-Meißner-Kreis	82.19	•	•	•	•
636 000	Werra-Meißner-Kreis	82.2	•	•	•	•
636 000	Werra-Meißner-Kreis	82.3	•	•	•	•
636 000	Werra-Meißner-Kreis	82.9	21	16 053	•	•
636 000	Werra-Meißner-Kreis	82.91	—	—	—	—
636 000	Werra-Meißner-Kreis	82.91.1	—	—	—	—
636 000	Werra-Meißner-Kreis	82.91.2	—	—	—	—
636 000	Werra-Meißner-Kreis	82.92	—	—	—	—
636 000	Werra-Meißner-Kreis	82.99	21	16 053	•	•
636 000	Werra-Meißner-Kreis	82.99.1	•	•	•	•
636 000	Werra-Meißner-Kreis	82.99.9	•	•	•	•
636 000	Werra-Meißner-Kreis	O	—	—	—	—
636 000	Werra-Meißner-Kreis	P	35	6 593	37	6 631
636 000	Werra-Meißner-Kreis	85	35	6 593	37	6 631
636 000	Werra-Meißner-Kreis	85.1	—	—	—	—
636 000	Werra-Meißner-Kreis	85.2	—	—	—	—

6. Umsatzsteuerpflichtige und steuerbarer Umsatz in Hessen 2021 nach Verwaltungsbezirken und wirtschaftlicher Gliederung

AGS	Regierungsbezirk Kreisfreie Stadt Landkreis	WZ 2008	Steuer- pflichtige	Steuerbarer Umsatz		
				Lieferungen und Leistungen	inner- gemein- schaftliche Erwerbe	insgesamt
			Anzahl	1 000 Euro		
636 000	Werra-Meißner-Kreis	85.3	—	—	—	—
636 000	Werra-Meißner-Kreis	85.31	—	—	—	—
636 000	Werra-Meißner-Kreis	85.32	—	—	—	—
636 000	Werra-Meißner-Kreis	85.4	•	•	•	•
636 000	Werra-Meißner-Kreis	85.41	•	•	•	•
636 000	Werra-Meißner-Kreis	85.42	—	—	—	—
636 000	Werra-Meißner-Kreis	85.42.1	—	—	—	—
636 000	Werra-Meißner-Kreis	85.42.2	—	—	—	—
636 000	Werra-Meißner-Kreis	85.42.3	—	—	—	—
636 000	Werra-Meißner-Kreis	85.42.4	—	—	—	—
636 000	Werra-Meißner-Kreis	85.5	32	6 128	37	6 165
636 000	Werra-Meißner-Kreis	85.51	•	•	•	•
636 000	Werra-Meißner-Kreis	85.52	•	•	•	•
636 000	Werra-Meißner-Kreis	85.53	19	3 197	•	•
636 000	Werra-Meißner-Kreis	85.59	9	2 237	•	•
636 000	Werra-Meißner-Kreis	85.59.1	—	—	—	—
636 000	Werra-Meißner-Kreis	85.59.2	•	•	•	•
636 000	Werra-Meißner-Kreis	85.59.9	•	•	•	•
636 000	Werra-Meißner-Kreis	85.6	•	•	•	•
636 000	Werra-Meißner-Kreis	Q	65	215 216	248	215 464
636 000	Werra-Meißner-Kreis	86	51	178 097	240	178 337
636 000	Werra-Meißner-Kreis	86.1	•	•	•	•
636 000	Werra-Meißner-Kreis	86.10.1	•	•	•	•
636 000	Werra-Meißner-Kreis	86.10.2	—	—	—	—
636 000	Werra-Meißner-Kreis	86.10.3	4	80 824	219	81 044
636 000	Werra-Meißner-Kreis	86.2	17	12 096	1	12 097
636 000	Werra-Meißner-Kreis	86.21	•	•	•	•
636 000	Werra-Meißner-Kreis	86.22	•	•	•	•
636 000	Werra-Meißner-Kreis	86.23	11	10 914	1	10 915
636 000	Werra-Meißner-Kreis	86.9	•	•	•	•
636 000	Werra-Meißner-Kreis	86.90.1	•	•	•	•
636 000	Werra-Meißner-Kreis	86.90.2	12	2 543	•	•
636 000	Werra-Meißner-Kreis	86.90.3	•	•	•	•
636 000	Werra-Meißner-Kreis	86.90.9	13	2 056	—	2 056
636 000	Werra-Meißner-Kreis	87	•	•	•	•
636 000	Werra-Meißner-Kreis	87.1	•	•	•	•
636 000	Werra-Meißner-Kreis	87.2	—	—	—	—
636 000	Werra-Meißner-Kreis	87.3	•	•	•	•
636 000	Werra-Meißner-Kreis	87.9	—	—	—	—
636 000	Werra-Meißner-Kreis	88	•	•	•	•
636 000	Werra-Meißner-Kreis	88.1	3	257	•	•
636 000	Werra-Meißner-Kreis	88.10.1	•	•	•	•
636 000	Werra-Meißner-Kreis	88.10.2	•	•	•	•
636 000	Werra-Meißner-Kreis	88.9	•	•	•	•
636 000	Werra-Meißner-Kreis	88.91	—	—	—	—
636 000	Werra-Meißner-Kreis	88.99	•	•	•	•
636 000	Werra-Meißner-Kreis	R	•	•	•	•
636 000	Werra-Meißner-Kreis	90	13	2 808	8	2 817
636 000	Werra-Meißner-Kreis	90.01	•	•	•	•
636 000	Werra-Meißner-Kreis	90.01.1	—	—	—	—
636 000	Werra-Meißner-Kreis	90.01.2	—	—	—	—
636 000	Werra-Meißner-Kreis	90.01.3	—	—	—	—
636 000	Werra-Meißner-Kreis	90.01.4	•	•	•	•
636 000	Werra-Meißner-Kreis	90.02	•	•	•	•

6. Umsatzsteuerpflichtige und steuerbarer Umsatz in Hessen 2021 nach Verwaltungsbezirken und wirtschaftlicher Gliederung

AGS	Regierungsbezirk Kreisfreie Stadt Landkreis	WZ 2008	Steuer- pflichtige	Steuerbarer Umsatz		
				Lieferungen und Leistungen	inner- gemein- schaftliche Erwerbe	insgesamt
			Anzahl	1 000 Euro		
636 000	Werra-Meißner-Kreis	90.03	10	996	2	998
636 000	Werra-Meißner-Kreis	90.03.1	•	•	•	•
636 000	Werra-Meißner-Kreis	90.03.2	•	•	•	•
636 000	Werra-Meißner-Kreis	90.03.3	•	•	•	•
636 000	Werra-Meißner-Kreis	90.03.4	•	•	•	•
636 000	Werra-Meißner-Kreis	90.03.5	•	•	•	•
636 000	Werra-Meißner-Kreis	90.04	•	•	•	•
636 000	Werra-Meißner-Kreis	90.04.1	—	—	—	—
636 000	Werra-Meißner-Kreis	90.04.2	—	—	—	—
636 000	Werra-Meißner-Kreis	90.04.3	•	•	•	•
636 000	Werra-Meißner-Kreis	91	•	•	•	•
636 000	Werra-Meißner-Kreis	91.01	•	•	•	•
636 000	Werra-Meißner-Kreis	91.02	—	—	—	—
636 000	Werra-Meißner-Kreis	91.03	—	—	—	—
636 000	Werra-Meißner-Kreis	91.04	•	•	•	•
636 000	Werra-Meißner-Kreis	92	10	2 676	1	2 677
636 000	Werra-Meißner-Kreis	92.00.1	•	•	•	•
636 000	Werra-Meißner-Kreis	92.00.2	—	—	—	—
636 000	Werra-Meißner-Kreis	92.00.3	•	•	•	•
636 000	Werra-Meißner-Kreis	93	30	6 246	35	6 281
636 000	Werra-Meißner-Kreis	93.1	20	3 407	30	3 436
636 000	Werra-Meißner-Kreis	93.11	8	1 146	2	1 148
636 000	Werra-Meißner-Kreis	93.12	•	•	•	•
636 000	Werra-Meißner-Kreis	93.13	7	1 924	17	1 941
636 000	Werra-Meißner-Kreis	93.19	•	•	•	•
636 000	Werra-Meißner-Kreis	93.2	10	2 839	5	2 844
636 000	Werra-Meißner-Kreis	93.21	5	1 197	•	•
636 000	Werra-Meißner-Kreis	93.29	5	1 642	•	•
636 000	Werra-Meißner-Kreis	S	133	22 148	89	22 237
636 000	Werra-Meißner-Kreis	94	9	4 042	1	4 043
636 000	Werra-Meißner-Kreis	94.1	•	•	•	•
636 000	Werra-Meißner-Kreis	94.11	•	•	•	•
636 000	Werra-Meißner-Kreis	94.12	—	—	—	—
636 000	Werra-Meißner-Kreis	94.2	—	—	—	—
636 000	Werra-Meißner-Kreis	94.9	•	•	•	•
636 000	Werra-Meißner-Kreis	94.91	—	—	—	—
636 000	Werra-Meißner-Kreis	94.92	—	—	—	—
636 000	Werra-Meißner-Kreis	94.99	•	•	•	•
636 000	Werra-Meißner-Kreis	94.99.1	5	982	•	•
636 000	Werra-Meißner-Kreis	94.99.2	•	•	•	•
636 000	Werra-Meißner-Kreis	94.99.3	•	•	•	•
636 000	Werra-Meißner-Kreis	94.99.4	—	—	—	—
636 000	Werra-Meißner-Kreis	94.99.9	•	•	•	•
636 000	Werra-Meißner-Kreis	95	14	1 851	2	1 853
636 000	Werra-Meißner-Kreis	95.1	•	•	•	•
636 000	Werra-Meißner-Kreis	95.11	—	—	—	—
636 000	Werra-Meißner-Kreis	95.12	•	•	•	•
636 000	Werra-Meißner-Kreis	95.2	•	•	•	•
636 000	Werra-Meißner-Kreis	95.21	—	—	—	—
636 000	Werra-Meißner-Kreis	95.22	•	•	•	•
636 000	Werra-Meißner-Kreis	95.23	•	•	•	•
636 000	Werra-Meißner-Kreis	95.24	•	•	•	•
636 000	Werra-Meißner-Kreis	95.25	•	•	•	•
636 000	Werra-Meißner-Kreis	95.29	7	1 324	2	1 326

6. Umsatzsteuerpflichtige und steuerbarer Umsatz in Hessen 2021 nach Verwaltungsbezirken und wirtschaftlicher Gliederung

AGS	Regierungsbezirk Kreisfreie Stadt Landkreis	WZ 2008	Steuer- pflichtige	Steuerbarer Umsatz		
				Lieferungen und Leistungen	inner- gemein- schaftliche Erwerbe	insgesamt
			Anzahl	1 000 Euro		
636 000	Werra-Meißner-Kreis	96	110	16 255	86	16 341
636 000	Werra-Meißner-Kreis	96.01	•	•	•	•
636 000	Werra-Meißner-Kreis	96.02	72	6 827	27	6 853
636 000	Werra-Meißner-Kreis	96.02.1	60	5 763	•	•
636 000	Werra-Meißner-Kreis	96.02.2	12	1 064	•	•
636 000	Werra-Meißner-Kreis	96.03	9	2 912	—	2 912
636 000	Werra-Meißner-Kreis	96.03.1	9	2 912	—	2 912
636 000	Werra-Meißner-Kreis	96.03.2	—	—	—	—
636 000	Werra-Meißner-Kreis	96.04	•	•	•	•
636 000	Werra-Meißner-Kreis	96.09	23	4 298	42	4 341
600 000	Regierungsbezirk Kassel	A - S	38 713	75 869 596	5 126 719	80 996 315
600 000	Regierungsbezirk Kassel	A	1 777	776 337	9 974	786 311
600 000	Regierungsbezirk Kassel	01	1 563	486 599	6 153	492 752
600 000	Regierungsbezirk Kassel	01.1	314	72 861	226	73 087
600 000	Regierungsbezirk Kassel	01.11	304	69 035	161	69 196
600 000	Regierungsbezirk Kassel	01.12	—	—	—	—
600 000	Regierungsbezirk Kassel	01.13	5	2 547	40	2 587
600 000	Regierungsbezirk Kassel	01.13.1	•	•	•	•
600 000	Regierungsbezirk Kassel	01.13.2	•	•	•	•
600 000	Regierungsbezirk Kassel	01.14	—	—	—	—
600 000	Regierungsbezirk Kassel	01.15	—	—	—	—
600 000	Regierungsbezirk Kassel	01.16	—	—	—	—
600 000	Regierungsbezirk Kassel	01.19	5	1 278	25	1 303
600 000	Regierungsbezirk Kassel	01.19.1	•	•	•	•
600 000	Regierungsbezirk Kassel	01.19.2	—	—	—	—
600 000	Regierungsbezirk Kassel	01.19.9	•	•	•	•
600 000	Regierungsbezirk Kassel	01.2	•	•	•	•
600 000	Regierungsbezirk Kassel	01.21	•	•	•	•
600 000	Regierungsbezirk Kassel	01.22	—	—	—	—
600 000	Regierungsbezirk Kassel	01.23	—	—	—	—
600 000	Regierungsbezirk Kassel	01.24	•	•	•	•
600 000	Regierungsbezirk Kassel	01.25	•	•	•	•
600 000	Regierungsbezirk Kassel	01.25.1	•	•	•	•
600 000	Regierungsbezirk Kassel	01.25.9	•	•	•	•
600 000	Regierungsbezirk Kassel	01.26	—	—	—	—
600 000	Regierungsbezirk Kassel	01.27	—	—	—	—
600 000	Regierungsbezirk Kassel	01.28	—	—	—	—
600 000	Regierungsbezirk Kassel	01.29	•	•	•	•
600 000	Regierungsbezirk Kassel	01.3	23	7 557	475	8 032
600 000	Regierungsbezirk Kassel	01.30.1	11	3 665	99	3 763
600 000	Regierungsbezirk Kassel	01.30.2	12	3 892	377	4 269
600 000	Regierungsbezirk Kassel	01.4	126	71 336	438	71 774
600 000	Regierungsbezirk Kassel	01.41	•	•	•	•
600 000	Regierungsbezirk Kassel	01.42	•	•	•	•
600 000	Regierungsbezirk Kassel	01.43	14	4 944	73	5 016
600 000	Regierungsbezirk Kassel	01.44	—	—	—	—
600 000	Regierungsbezirk Kassel	01.45	14	942	•	•
600 000	Regierungsbezirk Kassel	01.46	25	12 700	2	12 703
600 000	Regierungsbezirk Kassel	01.47	16	31 897	272	32 169
600 000	Regierungsbezirk Kassel	01.49	19	3 434	1	3 435
600 000	Regierungsbezirk Kassel	01.5	922	240 416	1 129	241 545
600 000	Regierungsbezirk Kassel	01.6	169	90 574	3 392	93 966
600 000	Regierungsbezirk Kassel	01.61	105	52 267	400	52 667
600 000	Regierungsbezirk Kassel	01.62	45	9 345	184	9 529

6. Umsatzsteuerpflichtige und steuerbarer Umsatz in Hessen 2021 nach Verwaltungsbezirken und wirtschaftlicher Gliederung

AGS	Regierungsbezirk Kreisfreie Stadt Landkreis	WZ 2008	Steuer- pflichtige	Steuerbarer Umsatz		
			Anzahl	Lieferungen und Leistungen	inner- gemein- schaftliche Erwerbe	insgesamt
				1 000 Euro		
600 000	Regierungsbezirk Kassel	01.63
600 000	Regierungsbezirk Kassel	01.64
600 000	Regierungsbezirk Kassel	01.7
600 000	Regierungsbezirk Kassel	02	201	269 651	806	270 458
600 000	Regierungsbezirk Kassel	02.1
600 000	Regierungsbezirk Kassel	02.2
600 000	Regierungsbezirk Kassel	02.3	—	—	—	—
600 000	Regierungsbezirk Kassel	02.4	112	65 647	339	65 986
600 000	Regierungsbezirk Kassel	03	13	20 087	3 014	23 101
600 000	Regierungsbezirk Kassel	03.1
600 000	Regierungsbezirk Kassel	03.11
600 000	Regierungsbezirk Kassel	03.12
600 000	Regierungsbezirk Kassel	03.2
600 000	Regierungsbezirk Kassel	03.21	—	—	—	—
600 000	Regierungsbezirk Kassel	03.22
600 000	Regierungsbezirk Kassel	B
600 000	Regierungsbezirk Kassel	05	—	—	—	—
600 000	Regierungsbezirk Kassel	05.1	—	—	—	—
600 000	Regierungsbezirk Kassel	05.2	—	—	—	—
600 000	Regierungsbezirk Kassel	06
600 000	Regierungsbezirk Kassel	06.1	—	—	—	—
600 000	Regierungsbezirk Kassel	06.2
600 000	Regierungsbezirk Kassel	07	—	—	—	—
600 000	Regierungsbezirk Kassel	07.1	—	—	—	—
600 000	Regierungsbezirk Kassel	07.2	—	—	—	—
600 000	Regierungsbezirk Kassel	07.21	—	—	—	—
600 000	Regierungsbezirk Kassel	07.29	—	—	—	—
600 000	Regierungsbezirk Kassel	08
600 000	Regierungsbezirk Kassel	08.1	26	71 386	204	71 590
600 000	Regierungsbezirk Kassel	08.11	16	35 666	192	35 858
600 000	Regierungsbezirk Kassel	08.12	10	35 720	12	35 732
600 000	Regierungsbezirk Kassel	08.9
600 000	Regierungsbezirk Kassel	08.91
600 000	Regierungsbezirk Kassel	08.92	—	—	—	—
600 000	Regierungsbezirk Kassel	08.93	—	—	—	—
600 000	Regierungsbezirk Kassel	08.99
600 000	Regierungsbezirk Kassel	09
600 000	Regierungsbezirk Kassel	09.1
600 000	Regierungsbezirk Kassel	09.9	—	—	—	—
600 000	Regierungsbezirk Kassel	C	3 126	20 254 490	2 300 847	22 555 337
600 000	Regierungsbezirk Kassel	10	503	1 229 273	139 691	1 368 964
600 000	Regierungsbezirk Kassel	10.1	234	401 156	8 895	410 050
600 000	Regierungsbezirk Kassel	10.11
600 000	Regierungsbezirk Kassel	10.12
600 000	Regierungsbezirk Kassel	10.13	212	266 271	5 802	272 073
600 000	Regierungsbezirk Kassel	10.2
600 000	Regierungsbezirk Kassel	10.3
600 000	Regierungsbezirk Kassel	10.31
600 000	Regierungsbezirk Kassel	10.32	6	1 703	7	1 710
600 000	Regierungsbezirk Kassel	10.39
600 000	Regierungsbezirk Kassel	10.4	4	1 415	—	1 415
600 000	Regierungsbezirk Kassel	10.41	4	1 415	—	1 415
600 000	Regierungsbezirk Kassel	10.42	—	—	—	—
600 000	Regierungsbezirk Kassel	10.5

6. Umsatzsteuerpflichtige und steuerbarer Umsatz in Hessen 2021 nach Verwaltungsbezirken und wirtschaftlicher Gliederung

AGS	Regierungsbezirk Kreisfreie Stadt Landkreis	WZ 2008	Steuer- pflichtige	Steuerbarer Umsatz		
				Lieferungen und Leistungen	inner- gemein- schaftliche Erwerbe	insgesamt
			Anzahl	1 000 Euro		
600 000	Regierungsbezirk Kassel	10.51
600 000	Regierungsbezirk Kassel	10.52
600 000	Regierungsbezirk Kassel	10.6	14	8 781	25	8 806
600 000	Regierungsbezirk Kassel	10.61	14	8 781	25	8 806
600 000	Regierungsbezirk Kassel	10.62	—	—	—	—
600 000	Regierungsbezirk Kassel	10.7
600 000	Regierungsbezirk Kassel	10.71
600 000	Regierungsbezirk Kassel	10.72
600 000	Regierungsbezirk Kassel	10.73
600 000	Regierungsbezirk Kassel	10.8
600 000	Regierungsbezirk Kassel	10.81
600 000	Regierungsbezirk Kassel	10.82
600 000	Regierungsbezirk Kassel	10.83	10	2 253	25	2 278
600 000	Regierungsbezirk Kassel	10.84
600 000	Regierungsbezirk Kassel	10.85	7	1 298	.	.
600 000	Regierungsbezirk Kassel	10.86
600 000	Regierungsbezirk Kassel	10.89
600 000	Regierungsbezirk Kassel	10.9	14	53 905	8 323	62 228
600 000	Regierungsbezirk Kassel	10.91
600 000	Regierungsbezirk Kassel	10.92
600 000	Regierungsbezirk Kassel	11	28	229 838	7 239	237 077
600 000	Regierungsbezirk Kassel	11.01
600 000	Regierungsbezirk Kassel	11.02	—	—	—	—
600 000	Regierungsbezirk Kassel	11.03
600 000	Regierungsbezirk Kassel	11.04	—	—	—	—
600 000	Regierungsbezirk Kassel	11.05	13	22 005	58	22 063
600 000	Regierungsbezirk Kassel	11.06	—	—	—	—
600 000	Regierungsbezirk Kassel	11.07
600 000	Regierungsbezirk Kassel	12	—	—	—	—
600 000	Regierungsbezirk Kassel	13	78	259 032	31 349	290 381
600 000	Regierungsbezirk Kassel	13.1
600 000	Regierungsbezirk Kassel	13.2
600 000	Regierungsbezirk Kassel	13.3	22	5 022	125	5 147
600 000	Regierungsbezirk Kassel	13.9	48	248 579	30 310	278 889
600 000	Regierungsbezirk Kassel	13.91
600 000	Regierungsbezirk Kassel	13.92	19	96 545	11 487	108 032
600 000	Regierungsbezirk Kassel	13.93	3	1 505	1	1 506
600 000	Regierungsbezirk Kassel	13.94
600 000	Regierungsbezirk Kassel	13.95
600 000	Regierungsbezirk Kassel	13.96	14	106 380	12 122	118 501
600 000	Regierungsbezirk Kassel	13.99
600 000	Regierungsbezirk Kassel	14	34	46 040	3 086	49 126
600 000	Regierungsbezirk Kassel	14.1	30	44 210	2 304	46 514
600 000	Regierungsbezirk Kassel	14.11
600 000	Regierungsbezirk Kassel	14.12
600 000	Regierungsbezirk Kassel	14.13	11	31 350	1 430	32 780
600 000	Regierungsbezirk Kassel	14.14
600 000	Regierungsbezirk Kassel	14.19	12	8 356	475	8 831
600 000	Regierungsbezirk Kassel	14.2
600 000	Regierungsbezirk Kassel	14.3
600 000	Regierungsbezirk Kassel	14.31
600 000	Regierungsbezirk Kassel	14.39
600 000	Regierungsbezirk Kassel	15	18	29 673	8 571	38 244
600 000	Regierungsbezirk Kassel	15.1

6. Umsatzsteuerpflichtige und steuerbarer Umsatz in Hessen 2021 nach Verwaltungsbezirken und wirtschaftlicher Gliederung

AGS	Regierungsbezirk Kreisfreie Stadt Landkreis	WZ 2008	Steuer- pflichtige	Steuerbarer Umsatz		
				Lieferungen und Leistungen	inner- gemein- schaftliche Erwerbe	insgesamt
			Anzahl	1 000 Euro		
600 000	Regierungsbezirk Kassel	15.11
600 000	Regierungsbezirk Kassel	15.12
600 000	Regierungsbezirk Kassel	15.2
600 000	Regierungsbezirk Kassel	16	291	1 772 294	74 121	1 846 415
600 000	Regierungsbezirk Kassel	16.1	78	576 483	33 676	610 159
600 000	Regierungsbezirk Kassel	16.2	213	1 195 811	40 445	1 236 256
600 000	Regierungsbezirk Kassel	16.21
600 000	Regierungsbezirk Kassel	16.22	—	—	—	—
600 000	Regierungsbezirk Kassel	16.23	142	550 637	8 631	559 268
600 000	Regierungsbezirk Kassel	16.24	22	167 470	6 993	174 463
600 000	Regierungsbezirk Kassel	16.29
600 000	Regierungsbezirk Kassel	17	30	627 564	41 963	669 527
600 000	Regierungsbezirk Kassel	17.1
600 000	Regierungsbezirk Kassel	17.11	3	13 310	1 912	15 222
600 000	Regierungsbezirk Kassel	17.12
600 000	Regierungsbezirk Kassel	17.2
600 000	Regierungsbezirk Kassel	17.21	8	6 942	304	7 246
600 000	Regierungsbezirk Kassel	17.22
600 000	Regierungsbezirk Kassel	17.23
600 000	Regierungsbezirk Kassel	17.24
600 000	Regierungsbezirk Kassel	17.29
600 000	Regierungsbezirk Kassel	18	121	281 950	8 724	290 673
600 000	Regierungsbezirk Kassel	18.1	115	280 936	8 723	289 659
600 000	Regierungsbezirk Kassel	18.11
600 000	Regierungsbezirk Kassel	18.12	81	240 349	8 236	248 585
600 000	Regierungsbezirk Kassel	18.13	20	3 673	127	3 799
600 000	Regierungsbezirk Kassel	18.14
600 000	Regierungsbezirk Kassel	18.2	6	1 014	—	1 014
600 000	Regierungsbezirk Kassel	19
600 000	Regierungsbezirk Kassel	19.1	—	—	—	—
600 000	Regierungsbezirk Kassel	19.2
600 000	Regierungsbezirk Kassel	20	55	250 263	29 801	280 064
600 000	Regierungsbezirk Kassel	20.1	15	14 449	1 551	16 000
600 000	Regierungsbezirk Kassel	20.11
600 000	Regierungsbezirk Kassel	20.12
600 000	Regierungsbezirk Kassel	20.13	3	219	137	356
600 000	Regierungsbezirk Kassel	20.14
600 000	Regierungsbezirk Kassel	20.15	—	—	—	—
600 000	Regierungsbezirk Kassel	20.16
600 000	Regierungsbezirk Kassel	20.17	—	—	—	—
600 000	Regierungsbezirk Kassel	20.2	3	162	.	.
600 000	Regierungsbezirk Kassel	20.3	8	120 667	16 572	137 239
600 000	Regierungsbezirk Kassel	20.4
600 000	Regierungsbezirk Kassel	20.41
600 000	Regierungsbezirk Kassel	20.42	16	28 793	3 687	32 480
600 000	Regierungsbezirk Kassel	20.5	7	4 285	1 557	5 842
600 000	Regierungsbezirk Kassel	20.51	—	—	—	—
600 000	Regierungsbezirk Kassel	20.52	—	—	—	—
600 000	Regierungsbezirk Kassel	20.53	—	—	—	—
600 000	Regierungsbezirk Kassel	20.59	7	4 285	1 557	5 842
600 000	Regierungsbezirk Kassel	20.6
600 000	Regierungsbezirk Kassel	21
600 000	Regierungsbezirk Kassel	21.1
600 000	Regierungsbezirk Kassel	21.2

6. Umsatzsteuerpflichtige und steuerbarer Umsatz in Hessen 2021 nach Verwaltungsbezirken und wirtschaftlicher Gliederung

AGS	Regierungsbezirk Kreisfreie Stadt Landkreis	WZ 2008	Steuer- pflichtige	Steuerbarer Umsatz		
				Lieferungen und Leistungen	inner- gemein- schaftliche Erwerbe	insgesamt
			Anzahl	1 000 Euro		
600 000	Regierungsbezirk Kassel	22	101	932 552	158 038	1 090 589
600 000	Regierungsbezirk Kassel	22.1
600 000	Regierungsbezirk Kassel	22.11	6	2 823	9	2 832
600 000	Regierungsbezirk Kassel	22.19
600 000	Regierungsbezirk Kassel	22.2
600 000	Regierungsbezirk Kassel	22.21	18	182 338	43 048	225 387
600 000	Regierungsbezirk Kassel	22.22
600 000	Regierungsbezirk Kassel	22.23	24	170 855	6 490	177 345
600 000	Regierungsbezirk Kassel	22.29	40	165 065	17 063	182 128
600 000	Regierungsbezirk Kassel	23	187	472 591	27 735	500 326
600 000	Regierungsbezirk Kassel	23.1	7	26 074	8 037	34 111
600 000	Regierungsbezirk Kassel	23.11	—	—	—	—
600 000	Regierungsbezirk Kassel	23.12
600 000	Regierungsbezirk Kassel	23.13	—	—	—	—
600 000	Regierungsbezirk Kassel	23.14
600 000	Regierungsbezirk Kassel	23.19
600 000	Regierungsbezirk Kassel	23.2
600 000	Regierungsbezirk Kassel	23.3	6	2 045	318	2 363
600 000	Regierungsbezirk Kassel	23.31
600 000	Regierungsbezirk Kassel	23.32
600 000	Regierungsbezirk Kassel	23.4	13	6 586	148	6 734
600 000	Regierungsbezirk Kassel	23.41	8	890	—	890
600 000	Regierungsbezirk Kassel	23.42
600 000	Regierungsbezirk Kassel	23.43
600 000	Regierungsbezirk Kassel	23.44
600 000	Regierungsbezirk Kassel	23.49
600 000	Regierungsbezirk Kassel	23.5
600 000	Regierungsbezirk Kassel	23.51
600 000	Regierungsbezirk Kassel	23.52
600 000	Regierungsbezirk Kassel	23.6	40	221 032	3 228	224 260
600 000	Regierungsbezirk Kassel	23.61	28	128 523	1 990	130 513
600 000	Regierungsbezirk Kassel	23.62	—	—	—	—
600 000	Regierungsbezirk Kassel	23.63	5	85 697	243	85 940
600 000	Regierungsbezirk Kassel	23.64
600 000	Regierungsbezirk Kassel	23.65	—	—	—	—
600 000	Regierungsbezirk Kassel	23.69
600 000	Regierungsbezirk Kassel	23.7	104	39 304	1 546	40 850
600 000	Regierungsbezirk Kassel	23.9	10	106 572	12 465	119 037
600 000	Regierungsbezirk Kassel	23.91
600 000	Regierungsbezirk Kassel	23.99
600 000	Regierungsbezirk Kassel	24	26	188 980	52 331	241 311
600 000	Regierungsbezirk Kassel	24.1	8	9 153	3 768	12 921
600 000	Regierungsbezirk Kassel	24.2
600 000	Regierungsbezirk Kassel	24.3	—	—	—	—
600 000	Regierungsbezirk Kassel	24.31	—	—	—	—
600 000	Regierungsbezirk Kassel	24.32	—	—	—	—
600 000	Regierungsbezirk Kassel	24.33	—	—	—	—
600 000	Regierungsbezirk Kassel	24.34	—	—	—	—
600 000	Regierungsbezirk Kassel	24.4
600 000	Regierungsbezirk Kassel	24.41
600 000	Regierungsbezirk Kassel	24.42
600 000	Regierungsbezirk Kassel	24.43	—	—	—	—
600 000	Regierungsbezirk Kassel	24.44	—	—	—	—
600 000	Regierungsbezirk Kassel	24.45

6. Umsatzsteuerpflichtige und steuerbarer Umsatz in Hessen 2021 nach Verwaltungsbezirken und wirtschaftlicher Gliederung

AGS	Regierungsbezirk Kreisfreie Stadt Landkreis	WZ 2008	Steuer- pflichtige	Steuerbarer Umsatz		
				Lieferungen und Leistungen	inner- gemein- schaftliche Erwerbe	insgesamt
			Anzahl	1 000 Euro		
600 000	Regierungsbezirk Kassel	24.46	—	—	—	—
600 000	Regierungsbezirk Kassel	24.5
600 000	Regierungsbezirk Kassel	24.51
600 000	Regierungsbezirk Kassel	24.52
600 000	Regierungsbezirk Kassel	24.53
600 000	Regierungsbezirk Kassel	24.54	—	—	—	—
600 000	Regierungsbezirk Kassel	25	465	3 502 697	638 450	4 141 147
600 000	Regierungsbezirk Kassel	25.1	139	264 324	13 256	277 579
600 000	Regierungsbezirk Kassel	25.11	93	201 971	12 912	214 883
600 000	Regierungsbezirk Kassel	25.12	46	62 353	344	62 697
600 000	Regierungsbezirk Kassel	25.2
600 000	Regierungsbezirk Kassel	25.21
600 000	Regierungsbezirk Kassel	25.29	6	60 030	9 756	69 786
600 000	Regierungsbezirk Kassel	25.3	—	—	—	—
600 000	Regierungsbezirk Kassel	25.4	4	2 742	208	2 951
600 000	Regierungsbezirk Kassel	25.5	19	154 821	23 031	177 852
600 000	Regierungsbezirk Kassel	25.6	196	403 732	50 326	454 057
600 000	Regierungsbezirk Kassel	25.61	27	82 547	3 434	85 981
600 000	Regierungsbezirk Kassel	25.62	169	321 184	46 892	368 076
600 000	Regierungsbezirk Kassel	25.7
600 000	Regierungsbezirk Kassel	25.71	—	—	—	—
600 000	Regierungsbezirk Kassel	25.72
600 000	Regierungsbezirk Kassel	25.73
600 000	Regierungsbezirk Kassel	25.73.1	18	129 204	29 659	158 863
600 000	Regierungsbezirk Kassel	25.73.2
600 000	Regierungsbezirk Kassel	25.73.3	10	16 877	1 319	18 196
600 000	Regierungsbezirk Kassel	25.73.4	—	—	—	—
600 000	Regierungsbezirk Kassel	25.73.5	14	40 345	1 533	41 878
600 000	Regierungsbezirk Kassel	25.9	53	181 693	35 971	217 664
600 000	Regierungsbezirk Kassel	25.91
600 000	Regierungsbezirk Kassel	25.92
600 000	Regierungsbezirk Kassel	25.93
600 000	Regierungsbezirk Kassel	25.94	5	12 877	38	12 916
600 000	Regierungsbezirk Kassel	25.99	39	136 853	22 070	158 923
600 000	Regierungsbezirk Kassel	26	131	536 452	51 191	587 643
600 000	Regierungsbezirk Kassel	26.1	29	137 852	24 756	162 608
600 000	Regierungsbezirk Kassel	26.11
600 000	Regierungsbezirk Kassel	26.11.1
600 000	Regierungsbezirk Kassel	26.11.9	21	116 998	24 418	141 415
600 000	Regierungsbezirk Kassel	26.12
600 000	Regierungsbezirk Kassel	26.2	19	21 709	799	22 508
600 000	Regierungsbezirk Kassel	26.3	19	6 844	41	6 885
600 000	Regierungsbezirk Kassel	26.4	9	5 893	175	6 068
600 000	Regierungsbezirk Kassel	26.5
600 000	Regierungsbezirk Kassel	26.51	37	344 012	24 503	368 515
600 000	Regierungsbezirk Kassel	26.51.1
600 000	Regierungsbezirk Kassel	26.51.2
600 000	Regierungsbezirk Kassel	26.51.3	—	—	—	—
600 000	Regierungsbezirk Kassel	26.52
600 000	Regierungsbezirk Kassel	26.6
600 000	Regierungsbezirk Kassel	26.7	5	2 418	30	2 448
600 000	Regierungsbezirk Kassel	26.8
600 000	Regierungsbezirk Kassel	27	82	1 386 264	200 595	1 586 859
600 000	Regierungsbezirk Kassel	27.1	30	941 132	150 354	1 091 486

6. Umsatzsteuerpflichtige und steuerbarer Umsatz in Hessen 2021 nach Verwaltungsbezirken und wirtschaftlicher Gliederung

AGS	Regierungsbezirk Kreisfreie Stadt Landkreis	WZ 2008	Steuer- pflichtige	Steuerbarer Umsatz		
				Lieferungen und Leistungen	inner- gemein- schaftliche Erwerbe	insgesamt
			Anzahl	1 000 Euro		
600 000	Regierungsbezirk Kassel	27.11	•	•	•	•
600 000	Regierungsbezirk Kassel	27.12	•	•	•	•
600 000	Regierungsbezirk Kassel	27.2	—	—	—	—
600 000	Regierungsbezirk Kassel	27.3	•	•	•	•
600 000	Regierungsbezirk Kassel	27.31	—	—	—	—
600 000	Regierungsbezirk Kassel	27.32	•	•	•	•
600 000	Regierungsbezirk Kassel	27.33	5	8 647	83	8 731
600 000	Regierungsbezirk Kassel	27.4	•	•	•	•
600 000	Regierungsbezirk Kassel	27.5	6	16 996	221	17 217
600 000	Regierungsbezirk Kassel	27.51	6	16 996	221	17 217
600 000	Regierungsbezirk Kassel	27.52	—	—	—	—
600 000	Regierungsbezirk Kassel	27.9	24	21 998	1 047	23 044
600 000	Regierungsbezirk Kassel	28	255	1 816 378	197 350	2 013 728
600 000	Regierungsbezirk Kassel	28.1	34	334 927	38 036	372 964
600 000	Regierungsbezirk Kassel	28.11	•	•	•	•
600 000	Regierungsbezirk Kassel	28.12	•	•	•	•
600 000	Regierungsbezirk Kassel	28.13	9	42 413	1 436	43 849
600 000	Regierungsbezirk Kassel	28.14	4	76 120	3 522	79 642
600 000	Regierungsbezirk Kassel	28.15	11	122 477	16 773	139 250
600 000	Regierungsbezirk Kassel	28.2	100	561 330	61 947	623 277
600 000	Regierungsbezirk Kassel	28.21	•	•	•	•
600 000	Regierungsbezirk Kassel	28.21.1	—	—	—	—
600 000	Regierungsbezirk Kassel	28.21.9	•	•	•	•
600 000	Regierungsbezirk Kassel	28.22	18	192 166	9 264	201 430
600 000	Regierungsbezirk Kassel	28.23	•	•	•	•
600 000	Regierungsbezirk Kassel	28.24	20	61 975	26 628	88 603
600 000	Regierungsbezirk Kassel	28.25	25	184 875	20 645	205 520
600 000	Regierungsbezirk Kassel	28.29	27	119 397	5 403	124 801
600 000	Regierungsbezirk Kassel	28.3	•	•	•	•
600 000	Regierungsbezirk Kassel	28.4	•	•	•	•
600 000	Regierungsbezirk Kassel	28.41	13	92 882	7 664	100 545
600 000	Regierungsbezirk Kassel	28.49	•	•	•	•
600 000	Regierungsbezirk Kassel	28.9	86	736 870	68 779	805 649
600 000	Regierungsbezirk Kassel	28.91	•	•	•	•
600 000	Regierungsbezirk Kassel	28.92	•	•	•	•
600 000	Regierungsbezirk Kassel	28.92.1	•	•	•	•
600 000	Regierungsbezirk Kassel	28.92.2	6	11 938	3 812	15 750
600 000	Regierungsbezirk Kassel	28.93	9	35 245	623	35 868
600 000	Regierungsbezirk Kassel	28.94	•	•	•	•
600 000	Regierungsbezirk Kassel	28.95	—	—	—	—
600 000	Regierungsbezirk Kassel	28.96	•	•	•	•
600 000	Regierungsbezirk Kassel	28.99	57	552 341	42 399	594 740
600 000	Regierungsbezirk Kassel	29	76	890 672	107 561	998 233
600 000	Regierungsbezirk Kassel	29.1	•	•	•	•
600 000	Regierungsbezirk Kassel	29.10.1	•	•	•	•
600 000	Regierungsbezirk Kassel	29.10.2	•	•	•	•
600 000	Regierungsbezirk Kassel	29.2	•	•	•	•
600 000	Regierungsbezirk Kassel	29.3	45	533 006	100 927	633 933
600 000	Regierungsbezirk Kassel	29.31	•	•	•	•
600 000	Regierungsbezirk Kassel	29.32	•	•	•	•
600 000	Regierungsbezirk Kassel	30	•	•	•	•
600 000	Regierungsbezirk Kassel	30.1	•	•	•	•
600 000	Regierungsbezirk Kassel	30.11	•	•	•	•
600 000	Regierungsbezirk Kassel	30.12	3	492	34	526

6. Umsatzsteuerpflichtige und steuerbarer Umsatz in Hessen 2021 nach Verwaltungsbezirken und wirtschaftlicher Gliederung

AGS	Regierungsbezirk Kreisfreie Stadt Landkreis	WZ 2008	Steuer- pflichtige	Steuerbarer Umsatz		
				Lieferungen und Leistungen	inner- gemein- schaftliche Erwerbe	insgesamt
			Anzahl	1 000 Euro		
600 000	Regierungsbezirk Kassel	30.2	—	—	—	—
600 000	Regierungsbezirk Kassel	30.20.1	—	—	—	—
600 000	Regierungsbezirk Kassel	30.20.2	—	—	—	—
600 000	Regierungsbezirk Kassel	30.3	•	•	•	•
600 000	Regierungsbezirk Kassel	30.4	•	•	•	•
600 000	Regierungsbezirk Kassel	30.9	•	•	•	•
600 000	Regierungsbezirk Kassel	30.91	3	370	2	372
600 000	Regierungsbezirk Kassel	30.92	•	•	•	•
600 000	Regierungsbezirk Kassel	30.99	•	•	•	•
600 000	Regierungsbezirk Kassel	31	155	177 533	12 343	189 876
600 000	Regierungsbezirk Kassel	31.01	13	17 955	819	18 774
600 000	Regierungsbezirk Kassel	31.02	•	•	•	•
600 000	Regierungsbezirk Kassel	31.03	•	•	•	•
600 000	Regierungsbezirk Kassel	31.09	128	148 628	11 315	159 943
600 000	Regierungsbezirk Kassel	31.09.1	10	37 062	5 298	42 360
600 000	Regierungsbezirk Kassel	31.09.9	118	111 566	6 017	117 583
600 000	Regierungsbezirk Kassel	32	272	4 667 147	465 100	5 132 247
600 000	Regierungsbezirk Kassel	32.1	35	11 123	746	11 870
600 000	Regierungsbezirk Kassel	32.11	•	•	•	•
600 000	Regierungsbezirk Kassel	32.12	•	•	•	•
600 000	Regierungsbezirk Kassel	32.13	•	•	•	•
600 000	Regierungsbezirk Kassel	32.2	18	8 210	187	8 398
600 000	Regierungsbezirk Kassel	32.3	•	•	•	•
600 000	Regierungsbezirk Kassel	32.4	•	•	•	•
600 000	Regierungsbezirk Kassel	32.5	166	4 388 260	433 118	4 821 378
600 000	Regierungsbezirk Kassel	32.50.1	•	•	•	•
600 000	Regierungsbezirk Kassel	32.50.2	•	•	•	•
600 000	Regierungsbezirk Kassel	32.50.3	•	•	•	•
600 000	Regierungsbezirk Kassel	32.9	35	204 362	26 788	231 149
600 000	Regierungsbezirk Kassel	32.91	•	•	•	•
600 000	Regierungsbezirk Kassel	32.99	•	•	•	•
600 000	Regierungsbezirk Kassel	33	•	•	•	•
600 000	Regierungsbezirk Kassel	33.1	126	125 798	5 123	130 921
600 000	Regierungsbezirk Kassel	33.11	8	20 857	326	21 183
600 000	Regierungsbezirk Kassel	33.12	66	72 977	2 758	75 735
600 000	Regierungsbezirk Kassel	33.13	3	829	3	832
600 000	Regierungsbezirk Kassel	33.14	•	•	•	•
600 000	Regierungsbezirk Kassel	33.15	•	•	•	•
600 000	Regierungsbezirk Kassel	33.16	•	•	•	•
600 000	Regierungsbezirk Kassel	33.17	36	19 245	1 147	20 392
600 000	Regierungsbezirk Kassel	33.19	5	2 376	70	2 446
600 000	Regierungsbezirk Kassel	33.2	•	•	•	•
600 000	Regierungsbezirk Kassel	D	1 485	3 451 489	16 136	3 467 625
600 000	Regierungsbezirk Kassel	35	1 485	3 451 489	16 136	3 467 625
600 000	Regierungsbezirk Kassel	35.1	1 382	3 315 532	15 705	3 331 236
600 000	Regierungsbezirk Kassel	35.11	1 353	1 162 321	9 527	1 171 847
600 000	Regierungsbezirk Kassel	35.11.1	117	14 248	824	15 072
600 000	Regierungsbezirk Kassel	35.11.2	177	272 432	201	272 633
600 000	Regierungsbezirk Kassel	35.11.3	1 059	875 640	8 501	884 142
600 000	Regierungsbezirk Kassel	35.12	•	•	•	•
600 000	Regierungsbezirk Kassel	35.13	17	2 147 577	6 166	2 153 743
600 000	Regierungsbezirk Kassel	35.14	•	•	•	•
600 000	Regierungsbezirk Kassel	35.2	79	89 256	233	89 489
600 000	Regierungsbezirk Kassel	35.21	•	•	•	•

6. Umsatzsteuerpflichtige und steuerbarer Umsatz in Hessen 2021 nach Verwaltungsbezirken und wirtschaftlicher Gliederung

AGS	Regierungsbezirk Kreisfreie Stadt Landkreis	WZ 2008	Steuer- pflichtige	Steuerbarer Umsatz		
				Lieferungen und Leistungen	inner- gemein- schaftliche Erwerbe	insgesamt
			Anzahl	1 000 Euro		
600 000	Regierungsbezirk Kassel	35.21.1	—	—	—	—
600 000	Regierungsbezirk Kassel	35.21.2	31	43 915	5	43 920
600 000	Regierungsbezirk Kassel	35.21.3
600 000	Regierungsbezirk Kassel	35.22
600 000	Regierungsbezirk Kassel	35.23
600 000	Regierungsbezirk Kassel	35.3	24	46 702	198	46 900
600 000	Regierungsbezirk Kassel	E	217	441 634	1 253	442 887
600 000	Regierungsbezirk Kassel	36	117	144 532	161	144 693
600 000	Regierungsbezirk Kassel	36.00.1
600 000	Regierungsbezirk Kassel	36.00.2	111	131 522	156	131 678
600 000	Regierungsbezirk Kassel	36.00.3
600 000	Regierungsbezirk Kassel	37	13	23 067	351	23 418
600 000	Regierungsbezirk Kassel	37.00.1
600 000	Regierungsbezirk Kassel	37.00.2
600 000	Regierungsbezirk Kassel	38	84	270 874	742	271 616
600 000	Regierungsbezirk Kassel	38.1	31	81 070	27	81 097
600 000	Regierungsbezirk Kassel	38.11	31	81 070	27	81 097
600 000	Regierungsbezirk Kassel	38.12	—	—	—	—
600 000	Regierungsbezirk Kassel	38.2	30	124 570	129	124 699
600 000	Regierungsbezirk Kassel	38.21
600 000	Regierungsbezirk Kassel	38.22
600 000	Regierungsbezirk Kassel	38.3	23	65 233	586	65 819
600 000	Regierungsbezirk Kassel	38.31	5	1 895	.	.
600 000	Regierungsbezirk Kassel	38.32	18	63 338	.	.
600 000	Regierungsbezirk Kassel	39	3	3 161	—	3 161
600 000	Regierungsbezirk Kassel	F	4 530	5 121 858	47 629	5 169 487
600 000	Regierungsbezirk Kassel	41	372	1 168 875	6 986	1 175 861
600 000	Regierungsbezirk Kassel	41.1	38	32 756	41	32 797
600 000	Regierungsbezirk Kassel	41.10.1	3	302	5	307
600 000	Regierungsbezirk Kassel	41.10.2	6	6 636	19	6 654
600 000	Regierungsbezirk Kassel	41.10.3	29	25 818	17	25 835
600 000	Regierungsbezirk Kassel	41.2	334	1 136 120	6 945	1 143 065
600 000	Regierungsbezirk Kassel	41.20.1	313	1 103 464	6 725	1 110 189
600 000	Regierungsbezirk Kassel	41.20.2	21	32 655	220	32 875
600 000	Regierungsbezirk Kassel	42	244	1 023 348	2 530	1 025 879
600 000	Regierungsbezirk Kassel	42.1	157	817 450	178	817 628
600 000	Regierungsbezirk Kassel	42.11	123	627 345	155	627 500
600 000	Regierungsbezirk Kassel	42.12
600 000	Regierungsbezirk Kassel	42.13
600 000	Regierungsbezirk Kassel	42.2	33	92 804	2 257	95 061
600 000	Regierungsbezirk Kassel	42.21	27	88 167	.	.
600 000	Regierungsbezirk Kassel	42.22	6	4 637	.	.
600 000	Regierungsbezirk Kassel	42.9	54	113 095	95	113 190
600 000	Regierungsbezirk Kassel	42.91
600 000	Regierungsbezirk Kassel	42.99
600 000	Regierungsbezirk Kassel	43	3 914	2 929 634	38 113	2 967 746
600 000	Regierungsbezirk Kassel	43.1	113	73 925	367	74 292
600 000	Regierungsbezirk Kassel	43.11	25	18 080	119	18 199
600 000	Regierungsbezirk Kassel	43.12	84	52 050	158	52 208
600 000	Regierungsbezirk Kassel	43.13	4	3 796	89	3 885
600 000	Regierungsbezirk Kassel	43.2	1 445	1 421 226	23 195	1 444 421
600 000	Regierungsbezirk Kassel	43.21	460	714 018	14 164	728 182
600 000	Regierungsbezirk Kassel	43.22	526	525 262	3 740	529 002
600 000	Regierungsbezirk Kassel	43.29	459	181 946	5 291	187 237

6. Umsatzsteuerpflichtige und steuerbarer Umsatz in Hessen 2021 nach Verwaltungsbezirken und wirtschaftlicher Gliederung

AGS	Regierungsbezirk Kreisfreie Stadt Landkreis	WZ 2008	Steuer- pflichtige	Steuerbarer Umsatz		
				Lieferungen und Leistungen	inner- gemein- schaftliche Erwerbe	insgesamt
			Anzahl	1 000 Euro		
600 000	Regierungsbezirk Kassel	43.29.1	326	99 847	1 158	101 005
600 000	Regierungsbezirk Kassel	43.29.9	133	82 100	4 133	86 233
600 000	Regierungsbezirk Kassel	43.3	1 477	790 808	11 400	802 208
600 000	Regierungsbezirk Kassel	43.31	74	195 635	3 117	198 752
600 000	Regierungsbezirk Kassel	43.32	427	200 526	4 997	205 523
600 000	Regierungsbezirk Kassel	43.33	422	126 664	2 255	128 920
600 000	Regierungsbezirk Kassel	43.34	474	201 391	420	201 811
600 000	Regierungsbezirk Kassel	43.34.1	447	189 451	361	189 812
600 000	Regierungsbezirk Kassel	43.34.2	27	11 940	59	11 999
600 000	Regierungsbezirk Kassel	43.39	80	66 592	610	67 202
600 000	Regierungsbezirk Kassel	43.9	879	643 674	3 151	646 826
600 000	Regierungsbezirk Kassel	43.91	384	288 312	1 484	289 796
600 000	Regierungsbezirk Kassel	43.91.1	199	150 241	138	150 379
600 000	Regierungsbezirk Kassel	43.91.2	185	138 071	1 346	139 417
600 000	Regierungsbezirk Kassel	43.99	495	355 362	1 667	357 029
600 000	Regierungsbezirk Kassel	43.99.1	44	25 914	167	26 081
600 000	Regierungsbezirk Kassel	43.99.2	16	7 649	164	7 814
600 000	Regierungsbezirk Kassel	43.99.9	435	321 799	1 336	323 135
600 000	Regierungsbezirk Kassel	G	8 243	24 651 892	2 353 320	27 005 211
600 000	Regierungsbezirk Kassel	45	1 579	6 187 812	440 060	6 627 872
600 000	Regierungsbezirk Kassel	45.1	628	2 339 452	173 017	2 512 470
600 000	Regierungsbezirk Kassel	45.11	588	2 212 940	134 505	2 347 444
600 000	Regierungsbezirk Kassel	45.19	40	126 513	38 512	165 025
600 000	Regierungsbezirk Kassel	45.2	533	302 003	6 871	308 874
600 000	Regierungsbezirk Kassel	45.20.1	68	49 710	3 740	53 449
600 000	Regierungsbezirk Kassel	45.20.2	46	18 650	465	19 116
600 000	Regierungsbezirk Kassel	45.20.3	400	202 922	2 465	205 387
600 000	Regierungsbezirk Kassel	45.20.4	19	30 722	201	30 922
600 000	Regierungsbezirk Kassel	45.3	346	3 465 661	245 427	3 711 088
600 000	Regierungsbezirk Kassel	45.31	61	3 323 299	238 645	3 561 944
600 000	Regierungsbezirk Kassel	45.32	285	142 362	6 782	149 144
600 000	Regierungsbezirk Kassel	45.4	72	80 696	14 744	95 440
600 000	Regierungsbezirk Kassel	46	1 696	10 934 512	1 248 814	12 183 327
600 000	Regierungsbezirk Kassel	46.1	633	229 447	15 543	244 990
600 000	Regierungsbezirk Kassel	46.11	24	5 737	118	5 854
600 000	Regierungsbezirk Kassel	46.12	15	8 732	2 288	11 020
600 000	Regierungsbezirk Kassel	46.13	84	30 704	2 397	33 101
600 000	Regierungsbezirk Kassel	46.13.1	10	2 967	15	2 982
600 000	Regierungsbezirk Kassel	46.13.2	74	27 737	2 382	30 119
600 000	Regierungsbezirk Kassel	46.14	93	43 806	1 917	45 724
600 000	Regierungsbezirk Kassel	46.15	77	21 851	684	22 535
600 000	Regierungsbezirk Kassel	46.16	42	16 249	969	17 218
600 000	Regierungsbezirk Kassel	46.17	38	8 573	271	8 844
600 000	Regierungsbezirk Kassel	46.18	181	73 465	5 322	78 786
600 000	Regierungsbezirk Kassel	46.18.1
600 000	Regierungsbezirk Kassel	46.18.2
600 000	Regierungsbezirk Kassel	46.18.3	—	—	—	—
600 000	Regierungsbezirk Kassel	46.18.4	16	16 336	1 433	17 769
600 000	Regierungsbezirk Kassel	46.18.5	15	4 720	987	5 707
600 000	Regierungsbezirk Kassel	46.18.6	9	3 264	86	3 350
600 000	Regierungsbezirk Kassel	46.18.7
600 000	Regierungsbezirk Kassel	46.18.9	132	39 124	2 749	41 873
600 000	Regierungsbezirk Kassel	46.19	79	20 330	1 577	21 907
600 000	Regierungsbezirk Kassel	46.2	83	1 446 225	23 173	1 469 399

6. Umsatzsteuerpflichtige und steuerbarer Umsatz in Hessen 2021 nach Verwaltungsbezirken und wirtschaftlicher Gliederung

AGS	Regierungsbezirk Kreisfreie Stadt Landkreis	WZ 2008	Steuer- pflichtige	Steuerbarer Umsatz		
				Lieferungen und Leistungen	inner- gemein- schaftliche Erwerbe	insgesamt
			Anzahl	1 000 Euro		
600 000	Regierungsbezirk Kassel	46.21	29	1 277 801	14 673	1 292 474
600 000	Regierungsbezirk Kassel	46.22
600 000	Regierungsbezirk Kassel	46.23	37	138 722	402	139 124
600 000	Regierungsbezirk Kassel	46.24
600 000	Regierungsbezirk Kassel	46.3	150	3 973 323	665 658	4 638 980
600 000	Regierungsbezirk Kassel	46.31
600 000	Regierungsbezirk Kassel	46.32	17	65 323	1 125	66 448
600 000	Regierungsbezirk Kassel	46.33	9	35 954	155	36 109
600 000	Regierungsbezirk Kassel	46.34	55	313 945	4 467	318 412
600 000	Regierungsbezirk Kassel	46.35
600 000	Regierungsbezirk Kassel	46.36
600 000	Regierungsbezirk Kassel	46.37	6	29 053	13 306	42 360
600 000	Regierungsbezirk Kassel	46.38	29	103 877	5 891	109 768
600 000	Regierungsbezirk Kassel	46.38.1
600 000	Regierungsbezirk Kassel	46.38.2
600 000	Regierungsbezirk Kassel	46.38.9	24	77 943	5 427	83 370
600 000	Regierungsbezirk Kassel	46.39
600 000	Regierungsbezirk Kassel	46.39.1	—	—	—	—
600 000	Regierungsbezirk Kassel	46.39.9
600 000	Regierungsbezirk Kassel	46.4	214	1 061 042	115 364	1 176 406
600 000	Regierungsbezirk Kassel	46.41	20	46 313	5 543	51 855
600 000	Regierungsbezirk Kassel	46.42	22	62 144	6 692	68 837
600 000	Regierungsbezirk Kassel	46.42.1
600 000	Regierungsbezirk Kassel	46.42.2
600 000	Regierungsbezirk Kassel	46.43	30	163 488	12 439	175 927
600 000	Regierungsbezirk Kassel	46.43.1
600 000	Regierungsbezirk Kassel	46.43.2
600 000	Regierungsbezirk Kassel	46.43.3	17	144 342	7 408	151 750
600 000	Regierungsbezirk Kassel	46.44	14	76 912	3 878	80 791
600 000	Regierungsbezirk Kassel	46.44.1	4	25 937	2 231	28 168
600 000	Regierungsbezirk Kassel	46.44.2	10	50 975	1 647	52 623
600 000	Regierungsbezirk Kassel	46.45	13	15 406	769	16 174
600 000	Regierungsbezirk Kassel	46.46	52	562 722	67 660	630 382
600 000	Regierungsbezirk Kassel	46.46.1	19	334 484	24 897	359 380
600 000	Regierungsbezirk Kassel	46.46.2	33	228 238	42 764	271 002
600 000	Regierungsbezirk Kassel	46.47	17	18 028	749	18 777
600 000	Regierungsbezirk Kassel	46.48	5	1 167	6	1 172
600 000	Regierungsbezirk Kassel	46.49	41	114 863	17 628	132 491
600 000	Regierungsbezirk Kassel	46.49.1	3	11 654	6 257	17 911
600 000	Regierungsbezirk Kassel	46.49.2	6	29 068	9 561	38 629
600 000	Regierungsbezirk Kassel	46.49.3	8	20 978	837	21 815
600 000	Regierungsbezirk Kassel	46.49.4	13	25 252	511	25 763
600 000	Regierungsbezirk Kassel	46.49.5	11	27 910	462	28 373
600 000	Regierungsbezirk Kassel	46.5	38	121 401	4 000	125 401
600 000	Regierungsbezirk Kassel	46.51	16	24 545	3 121	27 666
600 000	Regierungsbezirk Kassel	46.52	22	96 855	880	97 735
600 000	Regierungsbezirk Kassel	46.6	216	1 339 853	277 686	1 617 538
600 000	Regierungsbezirk Kassel	46.61	52	213 098	45 386	258 485
600 000	Regierungsbezirk Kassel	46.62	19	220 204	151 302	371 506
600 000	Regierungsbezirk Kassel	46.63
600 000	Regierungsbezirk Kassel	46.64
600 000	Regierungsbezirk Kassel	46.65
600 000	Regierungsbezirk Kassel	46.66	13	58 968	8 915	67 883
600 000	Regierungsbezirk Kassel	46.69	117	794 769	64 726	859 494

6. Umsatzsteuerpflichtige und steuerbarer Umsatz in Hessen 2021 nach Verwaltungsbezirken und wirtschaftlicher Gliederung

AGS	Regierungsbezirk Kreisfreie Stadt Landkreis	WZ 2008	Steuer- pflichtige	Steuerbarer Umsatz		
				Lieferungen und Leistungen	inner- gemein- schaftliche Erwerbe	insgesamt
			Anzahl	1 000 Euro		
600 000	Regierungsbezirk Kassel	46.7	321	2 579 710	109 089	2 688 798
600 000	Regierungsbezirk Kassel	46.71	35	1 021 549	1 772	1 023 321
600 000	Regierungsbezirk Kassel	46.71.1	7	17 923	237	18 160
600 000	Regierungsbezirk Kassel	46.71.2	28	1 003 626	1 534	1 005 160
600 000	Regierungsbezirk Kassel	46.72	17	66 078	8 455	74 533
600 000	Regierungsbezirk Kassel	46.73	144	1 017 396	75 136	1 092 532
600 000	Regierungsbezirk Kassel	46.73.1	12	40 307	4 650	44 957
600 000	Regierungsbezirk Kassel	46.73.2
600 000	Regierungsbezirk Kassel	46.73.3
600 000	Regierungsbezirk Kassel	46.73.4	77	466 700	11 636	478 336
600 000	Regierungsbezirk Kassel	46.73.5
600 000	Regierungsbezirk Kassel	46.73.6
600 000	Regierungsbezirk Kassel	46.73.7
600 000	Regierungsbezirk Kassel	46.73.8
600 000	Regierungsbezirk Kassel	46.74	64	173 098	9 618	182 716
600 000	Regierungsbezirk Kassel	46.74.1	32	110 100	5 566	115 666
600 000	Regierungsbezirk Kassel	46.74.2	16	37 196	689	37 885
600 000	Regierungsbezirk Kassel	46.74.3	16	25 802	3 363	29 165
600 000	Regierungsbezirk Kassel	46.75	16	176 650	12 507	189 158
600 000	Regierungsbezirk Kassel	46.76	6	13 200	876	14 076
600 000	Regierungsbezirk Kassel	46.77	39	111 738	725	112 463
600 000	Regierungsbezirk Kassel	46.9	41	183 513	38 301	221 814
600 000	Regierungsbezirk Kassel	47	4 968	7 529 567	664 445	8 194 012
600 000	Regierungsbezirk Kassel	47.1	488	3 076 340	323 062	3 399 402
600 000	Regierungsbezirk Kassel	47.11	304	2 598 194	40 153	2 638 348
600 000	Regierungsbezirk Kassel	47.19	184	478 146	282 909	761 055
600 000	Regierungsbezirk Kassel	47.2	457	587 634	16 587	604 222
600 000	Regierungsbezirk Kassel	47.21	40	22 723	8 029	30 752
600 000	Regierungsbezirk Kassel	47.22	70	112 374	2 024	114 397
600 000	Regierungsbezirk Kassel	47.23	8	11 334	16	11 350
600 000	Regierungsbezirk Kassel	47.24	45	60 430	35	60 465
600 000	Regierungsbezirk Kassel	47.25
600 000	Regierungsbezirk Kassel	47.26
600 000	Regierungsbezirk Kassel	47.29	179	138 933	6 027	144 960
600 000	Regierungsbezirk Kassel	47.3	174	355 944	774	356 718
600 000	Regierungsbezirk Kassel	47.30.1	139	277 219	685	277 904
600 000	Regierungsbezirk Kassel	47.30.2	35	78 724	89	78 813
600 000	Regierungsbezirk Kassel	47.4	241	220 081	6 544	226 625
600 000	Regierungsbezirk Kassel	47.41	109	112 677	1 686	114 363
600 000	Regierungsbezirk Kassel	47.42	57	22 953	1 502	24 455
600 000	Regierungsbezirk Kassel	47.43	75	84 451	3 357	87 808
600 000	Regierungsbezirk Kassel	47.5	741	592 352	41 175	633 527
600 000	Regierungsbezirk Kassel	47.51	128	40 414	4 867	45 281
600 000	Regierungsbezirk Kassel	47.52	213	232 315	13 892	246 208
600 000	Regierungsbezirk Kassel	47.52.1	105	70 417	4 581	74 998
600 000	Regierungsbezirk Kassel	47.52.3	108	161 898	9 311	171 210
600 000	Regierungsbezirk Kassel	47.53	49	21 774	678	22 451
600 000	Regierungsbezirk Kassel	47.54	157	92 294	5 842	98 136
600 000	Regierungsbezirk Kassel	47.59	194	205 556	15 896	221 452
600 000	Regierungsbezirk Kassel	47.59.1	116	164 709	10 476	175 185
600 000	Regierungsbezirk Kassel	47.59.2	12	6 220	951	7 171
600 000	Regierungsbezirk Kassel	47.59.3	21	12 769	2 848	15 617
600 000	Regierungsbezirk Kassel	47.59.9	45	21 858	1 621	23 479
600 000	Regierungsbezirk Kassel	47.6	334	188 835	24 386	213 221

6. Umsatzsteuerpflichtige und steuerbarer Umsatz in Hessen 2021 nach Verwaltungsbezirken und wirtschaftlicher Gliederung

AGS	Regierungsbezirk Kreisfreie Stadt Landkreis	WZ 2008	Steuer- pflichtige	Steuerbarer Umsatz		
				Lieferungen und Leistungen	inner- gemein- schaftliche Erwerbe	insgesamt
			Anzahl	1 000 Euro		
600 000	Regierungsbezirk Kassel	47.61	42	17 319	42	17 361
600 000	Regierungsbezirk Kassel	47.62	90	33 825	620	34 446
600 000	Regierungsbezirk Kassel	47.62.1	39	17 335	408	17 743
600 000	Regierungsbezirk Kassel	47.62.2	51	16 491	212	16 702
600 000	Regierungsbezirk Kassel	47.63
600 000	Regierungsbezirk Kassel	47.64	145	123 285	22 495	145 780
600 000	Regierungsbezirk Kassel	47.64.1	68	69 675	6 524	76 199
600 000	Regierungsbezirk Kassel	47.64.2	77	53 610	15 971	69 580
600 000	Regierungsbezirk Kassel	47.65
600 000	Regierungsbezirk Kassel	47.7	1 394	1 591 731	36 114	1 627 845
600 000	Regierungsbezirk Kassel	47.71	174	126 495	8 400	134 895
600 000	Regierungsbezirk Kassel	47.72	69	57 103	4 296	61 399
600 000	Regierungsbezirk Kassel	47.72.1	54	52 852	4 037	56 889
600 000	Regierungsbezirk Kassel	47.72.2	15	4 251	260	4 510
600 000	Regierungsbezirk Kassel	47.73	230	929 120	1 113	930 233
600 000	Regierungsbezirk Kassel	47.74	106	151 170	2 201	153 371
600 000	Regierungsbezirk Kassel	47.75	63	14 506	1 205	15 710
600 000	Regierungsbezirk Kassel	47.76	211	116 209	9 916	126 125
600 000	Regierungsbezirk Kassel	47.76.1	173	92 558	9 593	102 151
600 000	Regierungsbezirk Kassel	47.76.2	38	23 651	323	23 973
600 000	Regierungsbezirk Kassel	47.77	89	24 872	685	25 557
600 000	Regierungsbezirk Kassel	47.78	377	157 263	7 886	165 149
600 000	Regierungsbezirk Kassel	47.78.1	124	64 075	1 624	65 699
600 000	Regierungsbezirk Kassel	47.78.2	16	3 974	109	4 083
600 000	Regierungsbezirk Kassel	47.78.3	74	22 313	2 629	24 941
600 000	Regierungsbezirk Kassel	47.78.9	163	66 902	3 524	70 426
600 000	Regierungsbezirk Kassel	47.79	75	14 994	412	15 406
600 000	Regierungsbezirk Kassel	47.79.1
600 000	Regierungsbezirk Kassel	47.79.2
600 000	Regierungsbezirk Kassel	47.79.9	62	13 538	404	13 942
600 000	Regierungsbezirk Kassel	47.8	47	18 047	195	18 242
600 000	Regierungsbezirk Kassel	47.81	22	14 526	22	14 548
600 000	Regierungsbezirk Kassel	47.82	15	2 466	116	2 582
600 000	Regierungsbezirk Kassel	47.89	10	1 055	57	1 112
600 000	Regierungsbezirk Kassel	47.9	1 092	898 602	215 608	1 114 211
600 000	Regierungsbezirk Kassel	47.91	739	727 236	206 085	933 321
600 000	Regierungsbezirk Kassel	47.99	353	171 366	9 524	180 889
600 000	Regierungsbezirk Kassel	47.99.1	44	48 133	198	48 330
600 000	Regierungsbezirk Kassel	47.99.9	309	123 233	9 326	132 559
600 000	Regierungsbezirk Kassel	H	1 287	4 479 273	272 091	4 751 364
600 000	Regierungsbezirk Kassel	49	722	1 296 867	3 454	1 300 321
600 000	Regierungsbezirk Kassel	49.1
600 000	Regierungsbezirk Kassel	49.2
600 000	Regierungsbezirk Kassel	49.3
600 000	Regierungsbezirk Kassel	49.31	28	37 699	702	38 401
600 000	Regierungsbezirk Kassel	49.32
600 000	Regierungsbezirk Kassel	49.39	74	72 775	130	72 905
600 000	Regierungsbezirk Kassel	49.39.1	19	31 049	29	31 078
600 000	Regierungsbezirk Kassel	49.39.2	46	32 252	92	32 343
600 000	Regierungsbezirk Kassel	49.39.9	9	9 474	10	9 484
600 000	Regierungsbezirk Kassel	49.4	467	724 657	841	725 497
600 000	Regierungsbezirk Kassel	49.41	433	710 021	691	710 712
600 000	Regierungsbezirk Kassel	49.42	34	14 636	150	14 786
600 000	Regierungsbezirk Kassel	49.5

6. Umsatzsteuerpflichtige und steuerbarer Umsatz in Hessen 2021 nach Verwaltungsbezirken und wirtschaftlicher Gliederung

AGS	Regierungsbezirk Kreisfreie Stadt Landkreis	WZ 2008	Steuer- pflichtige	Steuerbarer Umsatz		
				Lieferungen und Leistungen	inner- gemein- schaftliche Erwerbe	insgesamt
			Anzahl	1 000 Euro		
600 000	Regierungsbezirk Kassel	50
600 000	Regierungsbezirk Kassel	50.1	—	—	—	—
600 000	Regierungsbezirk Kassel	50.2	—	—	—	—
600 000	Regierungsbezirk Kassel	50.3
600 000	Regierungsbezirk Kassel	50.4	4	924	21	946
600 000	Regierungsbezirk Kassel	51
600 000	Regierungsbezirk Kassel	51.1	10	10 473	1	10 474
600 000	Regierungsbezirk Kassel	51.2
600 000	Regierungsbezirk Kassel	51.21
600 000	Regierungsbezirk Kassel	51.22	—	—	—	—
600 000	Regierungsbezirk Kassel	52	371	1 795 427	266 428	2 061 855
600 000	Regierungsbezirk Kassel	52.1	65	434 450	263 790	698 240
600 000	Regierungsbezirk Kassel	52.2	306	1 360 977	2 638	1 363 615
600 000	Regierungsbezirk Kassel	52.21
600 000	Regierungsbezirk Kassel	52.21.1
600 000	Regierungsbezirk Kassel	52.21.2
600 000	Regierungsbezirk Kassel	52.21.3
600 000	Regierungsbezirk Kassel	52.21.4
600 000	Regierungsbezirk Kassel	52.21.5	—	—	—	—
600 000	Regierungsbezirk Kassel	52.21.9	28	32 542	82	32 624
600 000	Regierungsbezirk Kassel	52.22	—	—	—	—
600 000	Regierungsbezirk Kassel	52.22.1	—	—	—	—
600 000	Regierungsbezirk Kassel	52.22.2	—	—	—	—
600 000	Regierungsbezirk Kassel	52.22.3	—	—	—	—
600 000	Regierungsbezirk Kassel	52.22.9	—	—	—	—
600 000	Regierungsbezirk Kassel	52.23
600 000	Regierungsbezirk Kassel	52.23.1
600 000	Regierungsbezirk Kassel	52.23.9	—	—	—	—
600 000	Regierungsbezirk Kassel	52.24
600 000	Regierungsbezirk Kassel	52.29	265	1 304 636	2 262	1 306 898
600 000	Regierungsbezirk Kassel	52.29.1	225	1 245 645	2 176	1 247 821
600 000	Regierungsbezirk Kassel	52.29.2	—	—	—	—
600 000	Regierungsbezirk Kassel	52.29.9	40	58 991	86	59 077
600 000	Regierungsbezirk Kassel	53	176	1 372 734	2 186	1 374 920
600 000	Regierungsbezirk Kassel	53.1	—	—	—	—
600 000	Regierungsbezirk Kassel	53.2	176	1 372 734	2 186	1 374 920
600 000	Regierungsbezirk Kassel	I	2 694	858 346	7 010	865 355
600 000	Regierungsbezirk Kassel	55	699	400 312	4 307	404 619
600 000	Regierungsbezirk Kassel	55.1	549	367 961	4 235	372 196
600 000	Regierungsbezirk Kassel	55.10.1	228	243 480	558	244 038
600 000	Regierungsbezirk Kassel	55.10.2	47	37 290	557	37 848
600 000	Regierungsbezirk Kassel	55.10.3	209	49 827	44	49 871
600 000	Regierungsbezirk Kassel	55.10.4	65	37 364	3 075	40 439
600 000	Regierungsbezirk Kassel	55.2	101	18 956	52	19 008
600 000	Regierungsbezirk Kassel	55.20.1	4	1 714	5	1 718
600 000	Regierungsbezirk Kassel	55.20.2
600 000	Regierungsbezirk Kassel	55.20.3	82	10 999	47	11 046
600 000	Regierungsbezirk Kassel	55.20.4
600 000	Regierungsbezirk Kassel	55.3	40	8 478	20	8 498
600 000	Regierungsbezirk Kassel	55.9	9	4 917	—	4 917
600 000	Regierungsbezirk Kassel	55.90.1
600 000	Regierungsbezirk Kassel	55.90.9
600 000	Regierungsbezirk Kassel	56	1 995	458 034	2 703	460 736
600 000	Regierungsbezirk Kassel	56.1	1 430	334 765	2 098	336 863

6. Umsatzsteuerpflichtige und steuerbarer Umsatz in Hessen 2021 nach Verwaltungsbezirken und wirtschaftlicher Gliederung

AGS	Regierungsbezirk Kreisfreie Stadt Landkreis	WZ 2008	Steuer- pflichtige	Steuerbarer Umsatz		
				Lieferungen und Leistungen	inner- gemein- schaftliche Erwerbe	insgesamt
			Anzahl	1 000 Euro		
600 000	Regierungsbezirk Kassel	56.10.1	752	173 934	835	174 769
600 000	Regierungsbezirk Kassel	56.10.2	36	42 904	21	42 925
600 000	Regierungsbezirk Kassel	56.10.3	428	80 198	211	80 408
600 000	Regierungsbezirk Kassel	56.10.4	128	22 324	351	22 675
600 000	Regierungsbezirk Kassel	56.10.5	86	15 406	680	16 085
600 000	Regierungsbezirk Kassel	56.2	128	49 631	229	49 860
600 000	Regierungsbezirk Kassel	56.21	61	17 233	82	17 315
600 000	Regierungsbezirk Kassel	56.29	67	32 398	147	32 545
600 000	Regierungsbezirk Kassel	56.3	437	73 638	376	74 014
600 000	Regierungsbezirk Kassel	56.30.1	379	64 404	347	64 751
600 000	Regierungsbezirk Kassel	56.30.2	6	578	.	.
600 000	Regierungsbezirk Kassel	56.30.3	20	2 629	.	.
600 000	Regierungsbezirk Kassel	56.30.4	—	—	—	—
600 000	Regierungsbezirk Kassel	56.30.9	32	6 027	9	6 035
600 000	Regierungsbezirk Kassel	J	1 099	890 313	10 053	900 366
600 000	Regierungsbezirk Kassel	58	85	320 683	1 629	322 312
600 000	Regierungsbezirk Kassel	58.1
600 000	Regierungsbezirk Kassel	58.11	27	19 255	478	19 733
600 000	Regierungsbezirk Kassel	58.12
600 000	Regierungsbezirk Kassel	58.13	14	275 412	608	276 020
600 000	Regierungsbezirk Kassel	58.14	10	11 592	21	11 613
600 000	Regierungsbezirk Kassel	58.19
600 000	Regierungsbezirk Kassel	58.2
600 000	Regierungsbezirk Kassel	58.21
600 000	Regierungsbezirk Kassel	58.29
600 000	Regierungsbezirk Kassel	59	59	33 495	321	33 816
600 000	Regierungsbezirk Kassel	59.1	44	23 672	204	23 876
600 000	Regierungsbezirk Kassel	59.11	26	7 956	45	8 001
600 000	Regierungsbezirk Kassel	59.12
600 000	Regierungsbezirk Kassel	59.13
600 000	Regierungsbezirk Kassel	59.14	12	7 050	26	7 076
600 000	Regierungsbezirk Kassel	59.2	15	9 823	117	9 940
600 000	Regierungsbezirk Kassel	59.20.1
600 000	Regierungsbezirk Kassel	59.20.2
600 000	Regierungsbezirk Kassel	59.20.3	9	9 013	6	9 019
600 000	Regierungsbezirk Kassel	60	—	—	—	—
600 000	Regierungsbezirk Kassel	60.1	—	—	—	—
600 000	Regierungsbezirk Kassel	60.2	—	—	—	—
600 000	Regierungsbezirk Kassel	61	20	29 891	76	29 967
600 000	Regierungsbezirk Kassel	61.1	—	—	—	—
600 000	Regierungsbezirk Kassel	61.2
600 000	Regierungsbezirk Kassel	61.3	—	—	—	—
600 000	Regierungsbezirk Kassel	61.9
600 000	Regierungsbezirk Kassel	61.90.1	6	590	—	591
600 000	Regierungsbezirk Kassel	61.90.9
600 000	Regierungsbezirk Kassel	62	818	455 640	7 811	463 451
600 000	Regierungsbezirk Kassel	62.01	395	231 668	3 391	235 059
600 000	Regierungsbezirk Kassel	62.01.1	139	45 582	529	46 111
600 000	Regierungsbezirk Kassel	62.01.9	256	186 087	2 861	188 948
600 000	Regierungsbezirk Kassel	62.02	271	132 923	3 850	136 773
600 000	Regierungsbezirk Kassel	62.03	43	46 666	201	46 867
600 000	Regierungsbezirk Kassel	62.09	109	44 383	369	44 752
600 000	Regierungsbezirk Kassel	63	117	50 603	216	50 820
600 000	Regierungsbezirk Kassel	63.1	21	14 217	31	14 247

6. Umsatzsteuerpflichtige und steuerbarer Umsatz in Hessen 2021 nach Verwaltungsbezirken und wirtschaftlicher Gliederung

AGS	Regierungsbezirk Kreisfreie Stadt Landkreis	WZ 2008	Steuer- pflichtige	Steuerbarer Umsatz		
				Lieferungen und Leistungen	inner- gemein- schaftliche Erwerbe	insgesamt
			Anzahl	1 000 Euro		
600 000	Regierungsbezirk Kassel	63.11	10	10 951	21	10 972
600 000	Regierungsbezirk Kassel	63.12	11	3 266	9	3 275
600 000	Regierungsbezirk Kassel	63.9	96	36 387	186	36 572
600 000	Regierungsbezirk Kassel	63.91	7	1 034	2	1 036
600 000	Regierungsbezirk Kassel	63.99	89	35 353	183	35 536
600 000	Regierungsbezirk Kassel	K	283	1 677 008	1 762	1 678 769
600 000	Regierungsbezirk Kassel	64	38	937 627	125	937 751
600 000	Regierungsbezirk Kassel	64.1
600 000	Regierungsbezirk Kassel	64.11	—	—	—	—
600 000	Regierungsbezirk Kassel	64.19
600 000	Regierungsbezirk Kassel	64.19.1	—	—	—	—
600 000	Regierungsbezirk Kassel	64.19.2
600 000	Regierungsbezirk Kassel	64.19.3	17	261 684	19	261 703
600 000	Regierungsbezirk Kassel	64.19.4	—	—	—	—
600 000	Regierungsbezirk Kassel	64.19.5	—	—	—	—
600 000	Regierungsbezirk Kassel	64.19.6	—	—	—	—
600 000	Regierungsbezirk Kassel	64.2	—	—	—	—
600 000	Regierungsbezirk Kassel	64.3	—	—	—	—
600 000	Regierungsbezirk Kassel	64.9
600 000	Regierungsbezirk Kassel	64.91
600 000	Regierungsbezirk Kassel	64.92
600 000	Regierungsbezirk Kassel	64.92.1	—	—	—	—
600 000	Regierungsbezirk Kassel	64.92.2
600 000	Regierungsbezirk Kassel	64.99	5	1 231	.	.
600 000	Regierungsbezirk Kassel	64.99.1	5	1 231	.	.
600 000	Regierungsbezirk Kassel	64.99.9	—	—	—	—
600 000	Regierungsbezirk Kassel	65
600 000	Regierungsbezirk Kassel	65.1
600 000	Regierungsbezirk Kassel	65.11	—	—	—	—
600 000	Regierungsbezirk Kassel	65.12
600 000	Regierungsbezirk Kassel	65.12.1	—	—	—	—
600 000	Regierungsbezirk Kassel	65.12.2
600 000	Regierungsbezirk Kassel	65.2	—	—	—	—
600 000	Regierungsbezirk Kassel	65.3
600 000	Regierungsbezirk Kassel	66
600 000	Regierungsbezirk Kassel	66.1
600 000	Regierungsbezirk Kassel	66.11
600 000	Regierungsbezirk Kassel	66.12
600 000	Regierungsbezirk Kassel	66.19
600 000	Regierungsbezirk Kassel	66.2	105	295 817	329	296 146
600 000	Regierungsbezirk Kassel	66.21	13	5 848	3	5 851
600 000	Regierungsbezirk Kassel	66.22
600 000	Regierungsbezirk Kassel	66.29
600 000	Regierungsbezirk Kassel	66.3
600 000	Regierungsbezirk Kassel	L	3 361	1 342 365	9 039	1 351 404
600 000	Regierungsbezirk Kassel	68	3 361	1 342 365	9 039	1 351 404
600 000	Regierungsbezirk Kassel	68.1	138	180 681	1 043	181 724
600 000	Regierungsbezirk Kassel	68.2	2 764	929 109	7 375	936 484
600 000	Regierungsbezirk Kassel	68.3	459	232 574	622	233 196
600 000	Regierungsbezirk Kassel	68.31	215	70 905	117	71 023
600 000	Regierungsbezirk Kassel	68.32	244	161 668	505	162 173
600 000	Regierungsbezirk Kassel	M	4 811	2 012 403	18 543	2 030 946
600 000	Regierungsbezirk Kassel	69	1 189	522 288	962	523 250
600 000	Regierungsbezirk Kassel	69.1	545	165 619	173	165 791

6. Umsatzsteuerpflichtige und steuerbarer Umsatz in Hessen 2021 nach Verwaltungsbezirken und wirtschaftlicher Gliederung

AGS	Regierungsbezirk Kreisfreie Stadt Landkreis	WZ 2008	Steuer- pflichtige	Steuerbarer Umsatz		
				Lieferungen und Leistungen	inner- gemein- schaftliche Erwerbe	insgesamt
			Anzahl	1 000 Euro		
600 000	Regierungsbezirk Kassel	69.10.1	178	90 637	1	90 638
600 000	Regierungsbezirk Kassel	69.10.2	317	64 072	171	64 243
600 000	Regierungsbezirk Kassel	69.10.3
600 000	Regierungsbezirk Kassel	69.10.4	5	5 643	.	.
600 000	Regierungsbezirk Kassel	69.10.9
600 000	Regierungsbezirk Kassel	69.2	644	356 669	789	357 459
600 000	Regierungsbezirk Kassel	69.20.1	37	38 109	527	38 636
600 000	Regierungsbezirk Kassel	69.20.2	7	1 051	2	1 054
600 000	Regierungsbezirk Kassel	69.20.3	522	303 220	250	303 470
600 000	Regierungsbezirk Kassel	69.20.4	78	14 289	10	14 299
600 000	Regierungsbezirk Kassel	70	985	350 124	4 229	354 353
600 000	Regierungsbezirk Kassel	70.1	281	162 321	3 149	165 470
600 000	Regierungsbezirk Kassel	70.10.1
600 000	Regierungsbezirk Kassel	70.10.9
600 000	Regierungsbezirk Kassel	70.2	704	187 803	1 080	188 883
600 000	Regierungsbezirk Kassel	70.21	24	17 144	120	17 265
600 000	Regierungsbezirk Kassel	70.22	680	170 659	960	171 618
600 000	Regierungsbezirk Kassel	71	1 561	863 512	4 831	868 343
600 000	Regierungsbezirk Kassel	71.1	1 503	817 260	3 958	821 218
600 000	Regierungsbezirk Kassel	71.11	483	168 817	117	168 934
600 000	Regierungsbezirk Kassel	71.11.1	319	130 277	75	130 351
600 000	Regierungsbezirk Kassel	71.11.2	35	3 744	4	3 748
600 000	Regierungsbezirk Kassel	71.11.3	69	18 081	1	18 082
600 000	Regierungsbezirk Kassel	71.11.4	60	16 716	37	16 753
600 000	Regierungsbezirk Kassel	71.12	1 020	648 442	3 842	652 284
600 000	Regierungsbezirk Kassel	71.12.1	402	238 049	1 294	239 343
600 000	Regierungsbezirk Kassel	71.12.2	342	293 968	2 121	296 089
600 000	Regierungsbezirk Kassel	71.12.3	20	12 229	9	12 238
600 000	Regierungsbezirk Kassel	71.12.9	256	104 196	417	104 613
600 000	Regierungsbezirk Kassel	71.2	58	46 252	873	47 125
600 000	Regierungsbezirk Kassel	72	70	33 605	2 756	36 360
600 000	Regierungsbezirk Kassel	72.1	60	32 433	2 754	35 187
600 000	Regierungsbezirk Kassel	72.11	10	5 725	150	5 876
600 000	Regierungsbezirk Kassel	72.19	50	26 708	2 603	29 311
600 000	Regierungsbezirk Kassel	72.2	10	1 171	2	1 173
600 000	Regierungsbezirk Kassel	73	297	77 935	1 408	79 343
600 000	Regierungsbezirk Kassel	73.1	287	74 955	1 247	76 202
600 000	Regierungsbezirk Kassel	73.11	268	72 178	1 223	73 400
600 000	Regierungsbezirk Kassel	73.12	19	2 778	24	2 802
600 000	Regierungsbezirk Kassel	73.2	10	2 980	161	3 141
600 000	Regierungsbezirk Kassel	74	548	106 817	4 250	111 067
600 000	Regierungsbezirk Kassel	74.1	168	33 761	3 760	37 521
600 000	Regierungsbezirk Kassel	74.10.1	31	15 504	3 221	18 724
600 000	Regierungsbezirk Kassel	74.10.2	73	8 556	148	8 704
600 000	Regierungsbezirk Kassel	74.10.3	64	9 702	392	10 093
600 000	Regierungsbezirk Kassel	74.2	95	8 230	.	.
600 000	Regierungsbezirk Kassel	74.20.1
600 000	Regierungsbezirk Kassel	74.20.2
600 000	Regierungsbezirk Kassel	74.3	44	6 004	.	.
600 000	Regierungsbezirk Kassel	74.30.1	8	1 503	.	.
600 000	Regierungsbezirk Kassel	74.30.2	36	4 501	—	4 501
600 000	Regierungsbezirk Kassel	74.9	241	58 822	463	59 285
600 000	Regierungsbezirk Kassel	75	161	58 122	108	58 229
600 000	Regierungsbezirk Kassel	75.00.1	139	53 978	64	54 042

6. Umsatzsteuerpflichtige und steuerbarer Umsatz in Hessen 2021 nach Verwaltungsbezirken und wirtschaftlicher Gliederung

AGS	Regierungsbezirk Kreisfreie Stadt Landkreis	WZ 2008	Steuer- pflichtige	Steuerbarer Umsatz		
				Lieferungen und Leistungen	inner- gemein- schaftliche Erwerbe	insgesamt
			Anzahl	1 000 Euro		
600 000	Regierungsbezirk Kassel	75.00.9	22	4 144	43	4 187
600 000	Regierungsbezirk Kassel	N	2 072	1 383 151	17 843	1 400 995
600 000	Regierungsbezirk Kassel	77	326	230 330	9 006	239 336
600 000	Regierungsbezirk Kassel	77.1	88	39 732	3 825	43 557
600 000	Regierungsbezirk Kassel	77.11	61	29 675	3 617	33 292
600 000	Regierungsbezirk Kassel	77.12	27	10 056	208	10 265
600 000	Regierungsbezirk Kassel	77.2
600 000	Regierungsbezirk Kassel	77.21
600 000	Regierungsbezirk Kassel	77.22
600 000	Regierungsbezirk Kassel	77.29	35	29 990	142	30 133
600 000	Regierungsbezirk Kassel	77.3	186	156 568	5 025	161 593
600 000	Regierungsbezirk Kassel	77.31	18	4 112	—	4 112
600 000	Regierungsbezirk Kassel	77.32	68	67 974	3 575	71 549
600 000	Regierungsbezirk Kassel	77.33
600 000	Regierungsbezirk Kassel	77.34
600 000	Regierungsbezirk Kassel	77.35
600 000	Regierungsbezirk Kassel	77.39	86	77 958	836	78 794
600 000	Regierungsbezirk Kassel	77.4
600 000	Regierungsbezirk Kassel	78	86	405 068	45	405 113
600 000	Regierungsbezirk Kassel	78.1	39	27 663	.	.
600 000	Regierungsbezirk Kassel	78.2	40	363 906	26	363 931
600 000	Regierungsbezirk Kassel	78.3	7	13 499	.	.
600 000	Regierungsbezirk Kassel	79	79	42 648	146	42 794
600 000	Regierungsbezirk Kassel	79.1
600 000	Regierungsbezirk Kassel	79.11	60	14 772	4	14 776
600 000	Regierungsbezirk Kassel	79.12
600 000	Regierungsbezirk Kassel	79.9
600 000	Regierungsbezirk Kassel	80	58	92 975	40	93 015
600 000	Regierungsbezirk Kassel	80.1	42	79 539	25	79 564
600 000	Regierungsbezirk Kassel	80.2
600 000	Regierungsbezirk Kassel	80.3
600 000	Regierungsbezirk Kassel	81	1 161	421 377	2 948	424 325
600 000	Regierungsbezirk Kassel	81.1	309	67 335	321	67 656
600 000	Regierungsbezirk Kassel	81.2	354	199 808	690	200 498
600 000	Regierungsbezirk Kassel	81.21	154	126 230	77	126 307
600 000	Regierungsbezirk Kassel	81.22	157	55 727	81	55 809
600 000	Regierungsbezirk Kassel	81.22.1	132	27 157	46	27 203
600 000	Regierungsbezirk Kassel	81.22.9	25	28 571	35	28 605
600 000	Regierungsbezirk Kassel	81.29	43	17 850	532	18 382
600 000	Regierungsbezirk Kassel	81.29.1	8	8 291	521	8 812
600 000	Regierungsbezirk Kassel	81.29.2	6	2 014	1	2 014
600 000	Regierungsbezirk Kassel	81.29.9	29	7 546	10	7 556
600 000	Regierungsbezirk Kassel	81.3	498	154 234	1 937	156 171
600 000	Regierungsbezirk Kassel	81.30.1	440	140 242	1 809	142 051
600 000	Regierungsbezirk Kassel	81.30.9	58	13 992	128	14 120
600 000	Regierungsbezirk Kassel	82	362	190 754	5 657	196 411
600 000	Regierungsbezirk Kassel	82.1	58	5 840	673	6 513
600 000	Regierungsbezirk Kassel	82.11	35	2 978	328	3 307
600 000	Regierungsbezirk Kassel	82.19	23	2 862	344	3 206
600 000	Regierungsbezirk Kassel	82.2	9	2 340	93	2 433
600 000	Regierungsbezirk Kassel	82.3	58	32 558	534	33 092
600 000	Regierungsbezirk Kassel	82.9	237	150 015	4 358	154 373
600 000	Regierungsbezirk Kassel	82.91
600 000	Regierungsbezirk Kassel	82.91.1	12	12 151	3	12 153

6. Umsatzsteuerpflichtige und steuerbarer Umsatz in Hessen 2021 nach Verwaltungsbezirken und wirtschaftlicher Gliederung

AGS	Regierungsbezirk Kreisfreie Stadt Landkreis	WZ 2008	Steuer- pflichtige	Steuerbarer Umsatz		
				Lieferungen und Leistungen	inner- gemein- schaftliche Erwerbe	insgesamt
			Anzahl	1 000 Euro		
600 000	Regierungsbezirk Kassel	82.91.2
600 000	Regierungsbezirk Kassel	82.92	14	38 123	1 855	39 978
600 000	Regierungsbezirk Kassel	82.99
600 000	Regierungsbezirk Kassel	82.99.1	4	1 386	10	1 396
600 000	Regierungsbezirk Kassel	82.99.9
600 000	Regierungsbezirk Kassel	O	—	—	—	—
600 000	Regierungsbezirk Kassel	P	575	143 942	1 469	145 411
600 000	Regierungsbezirk Kassel	85	575	143 942	1 469	145 411
600 000	Regierungsbezirk Kassel	85.1
600 000	Regierungsbezirk Kassel	85.2	—	—	—	—
600 000	Regierungsbezirk Kassel	85.3
600 000	Regierungsbezirk Kassel	85.31
600 000	Regierungsbezirk Kassel	85.32	17	10 182	8	10 190
600 000	Regierungsbezirk Kassel	85.4
600 000	Regierungsbezirk Kassel	85.41	28	8 178	7	8 185
600 000	Regierungsbezirk Kassel	85.42
600 000	Regierungsbezirk Kassel	85.42.1	—	—	—	—
600 000	Regierungsbezirk Kassel	85.42.2
600 000	Regierungsbezirk Kassel	85.42.3	—	—	—	—
600 000	Regierungsbezirk Kassel	85.42.4
600 000	Regierungsbezirk Kassel	85.5	517	109 266	1 005	110 272
600 000	Regierungsbezirk Kassel	85.51	123	13 383	148	13 532
600 000	Regierungsbezirk Kassel	85.52	23	2 191	1	2 192
600 000	Regierungsbezirk Kassel	85.53	185	43 934	226	44 160
600 000	Regierungsbezirk Kassel	85.59	186	49 757	631	50 388
600 000	Regierungsbezirk Kassel	85.59.1
600 000	Regierungsbezirk Kassel	85.59.2	98	36 424	576	37 001
600 000	Regierungsbezirk Kassel	85.59.9
600 000	Regierungsbezirk Kassel	85.6
600 000	Regierungsbezirk Kassel	Q	760	3 104 493	4 455	3 108 948
600 000	Regierungsbezirk Kassel	86	644	2 642 771	4 103	2 646 874
600 000	Regierungsbezirk Kassel	86.1	51	2 399 559	3 123	2 402 682
600 000	Regierungsbezirk Kassel	86.10.1
600 000	Regierungsbezirk Kassel	86.10.2	—	—	—	—
600 000	Regierungsbezirk Kassel	86.10.3
600 000	Regierungsbezirk Kassel	86.2	291	159 447	76	159 523
600 000	Regierungsbezirk Kassel	86.21	61	13 651	6	13 657
600 000	Regierungsbezirk Kassel	86.22	86	30 057	36	30 093
600 000	Regierungsbezirk Kassel	86.23	144	115 739	34	115 773
600 000	Regierungsbezirk Kassel	86.9	302	83 765	904	84 669
600 000	Regierungsbezirk Kassel	86.90.1	40	5 282	.	.
600 000	Regierungsbezirk Kassel	86.90.2	72	19 606	8	19 614
600 000	Regierungsbezirk Kassel	86.90.3	21	1 788	.	.
600 000	Regierungsbezirk Kassel	86.90.9	169	57 089	895	57 983
600 000	Regierungsbezirk Kassel	87	25	109 491	29	109 520
600 000	Regierungsbezirk Kassel	87.1	13	61 331	26	61 357
600 000	Regierungsbezirk Kassel	87.2	—	—	—	—
600 000	Regierungsbezirk Kassel	87.3
600 000	Regierungsbezirk Kassel	87.9
600 000	Regierungsbezirk Kassel	88	91	352 231	323	352 555
600 000	Regierungsbezirk Kassel	88.1	24	64 657	32	64 690
600 000	Regierungsbezirk Kassel	88.10.1	16	62 625	.	.
600 000	Regierungsbezirk Kassel	88.10.2	8	2 032	.	.
600 000	Regierungsbezirk Kassel	88.9	67	287 574	291	287 865

6. Umsatzsteuerpflichtige und steuerbarer Umsatz in Hessen 2021 nach Verwaltungsbezirken und wirtschaftlicher Gliederung

AGS	Regierungsbezirk Kreisfreie Stadt Landkreis	WZ 2008	Steuer- pflichtige	Steuerbarer Umsatz		
				Lieferungen und Leistungen	inner- gemein- schaftliche Erwerbe	insgesamt
			Anzahl	1 000 Euro		
600 000	Regierungsbezirk Kassel	88.91	5	568	.	.
600 000	Regierungsbezirk Kassel	88.99	62	287 007	.	.
600 000	Regierungsbezirk Kassel	R
600 000	Regierungsbezirk Kassel	90
600 000	Regierungsbezirk Kassel	90.01	37	4 106	84	4 190
600 000	Regierungsbezirk Kassel	90.01.1
600 000	Regierungsbezirk Kassel	90.01.2
600 000	Regierungsbezirk Kassel	90.01.3	3	118	80	197
600 000	Regierungsbezirk Kassel	90.01.4	31	3 191	3	3 194
600 000	Regierungsbezirk Kassel	90.02	16	4 608	39	4 647
600 000	Regierungsbezirk Kassel	90.03	171	19 531	89	19 620
600 000	Regierungsbezirk Kassel	90.03.1	15	1 401	—	1 401
600 000	Regierungsbezirk Kassel	90.03.2	31	1 854	.	.
600 000	Regierungsbezirk Kassel	90.03.3	52	8 854	49	8 904
600 000	Regierungsbezirk Kassel	90.03.4	15	2 084	.	.
600 000	Regierungsbezirk Kassel	90.03.5	58	5 338	11	5 349
600 000	Regierungsbezirk Kassel	90.04
600 000	Regierungsbezirk Kassel	90.04.1
600 000	Regierungsbezirk Kassel	90.04.2
600 000	Regierungsbezirk Kassel	90.04.3
600 000	Regierungsbezirk Kassel	91
600 000	Regierungsbezirk Kassel	91.01
600 000	Regierungsbezirk Kassel	91.02
600 000	Regierungsbezirk Kassel	91.03	—	—	—	—
600 000	Regierungsbezirk Kassel	91.04	10	2 667	20	2 688
600 000	Regierungsbezirk Kassel	92	102	33 285	30	33 315
600 000	Regierungsbezirk Kassel	92.00.1	78	21 793	17	21 810
600 000	Regierungsbezirk Kassel	92.00.2
600 000	Regierungsbezirk Kassel	92.00.3
600 000	Regierungsbezirk Kassel	93	359	102 289	1 695	103 984
600 000	Regierungsbezirk Kassel	93.1	257	72 053	1 018	73 071
600 000	Regierungsbezirk Kassel	93.11	71	28 627	83	28 711
600 000	Regierungsbezirk Kassel	93.12	74	7 768	117	7 885
600 000	Regierungsbezirk Kassel	93.13	81	21 720	122	21 843
600 000	Regierungsbezirk Kassel	93.19	31	13 937	695	14 632
600 000	Regierungsbezirk Kassel	93.2	102	30 236	677	30 913
600 000	Regierungsbezirk Kassel	93.21	27	3 511	42	3 553
600 000	Regierungsbezirk Kassel	93.29	75	26 725	635	27 360
600 000	Regierungsbezirk Kassel	S	1 646	303 313	4 829	308 142
600 000	Regierungsbezirk Kassel	94	132	57 490	1 752	59 242
600 000	Regierungsbezirk Kassel	94.1	26	18 094	318	18 412
600 000	Regierungsbezirk Kassel	94.11	19	14 665	8	14 673
600 000	Regierungsbezirk Kassel	94.12	7	3 429	310	3 739
600 000	Regierungsbezirk Kassel	94.2	—	—	—	—
600 000	Regierungsbezirk Kassel	94.9	106	39 396	1 434	40 830
600 000	Regierungsbezirk Kassel	94.91	6	3 046	.	.
600 000	Regierungsbezirk Kassel	94.92	—	—	—	—
600 000	Regierungsbezirk Kassel	94.99	100	36 350	.	.
600 000	Regierungsbezirk Kassel	94.99.1	44	13 461	4	13 465
600 000	Regierungsbezirk Kassel	94.99.2
600 000	Regierungsbezirk Kassel	94.99.3	11	3 861	1	3 862
600 000	Regierungsbezirk Kassel	94.99.4
600 000	Regierungsbezirk Kassel	94.99.9	32	8 077	1 349	9 426
600 000	Regierungsbezirk Kassel	95	116	19 692	217	19 910

6. Umsatzsteuerpflichtige und steuerbarer Umsatz in Hessen 2021 nach Verwaltungsbezirken und wirtschaftlicher Gliederung

AGS	Regierungsbezirk Kreisfreie Stadt Landkreis	WZ 2008	Steuer- pflichtige	Steuerbarer Umsatz		
				Lieferungen und Leistungen	inner- gemein- schaftliche Erwerbe	insgesamt
			Anzahl	1 000 Euro		
600 000	Regierungsbezirk Kassel	95.1	19	3 764	7	3 771
600 000	Regierungsbezirk Kassel	95.11
600 000	Regierungsbezirk Kassel	95.12
600 000	Regierungsbezirk Kassel	95.2	97	15 928	211	16 139
600 000	Regierungsbezirk Kassel	95.21
600 000	Regierungsbezirk Kassel	95.22	8	2 597	6	2 603
600 000	Regierungsbezirk Kassel	95.23	9	943	31	974
600 000	Regierungsbezirk Kassel	95.24	14	1 740	3	1 743
600 000	Regierungsbezirk Kassel	95.25
600 000	Regierungsbezirk Kassel	95.29	61	10 162	170	10 333
600 000	Regierungsbezirk Kassel	96	1 398	226 132	2 859	228 991
600 000	Regierungsbezirk Kassel	96.01	47	48 975	2 011	50 985
600 000	Regierungsbezirk Kassel	96.02	987	96 530	420	96 950
600 000	Regierungsbezirk Kassel	96.02.1	790	80 201	366	80 568
600 000	Regierungsbezirk Kassel	96.02.2	197	16 329	54	16 382
600 000	Regierungsbezirk Kassel	96.03	87	33 260	43	33 303
600 000	Regierungsbezirk Kassel	96.03.1
600 000	Regierungsbezirk Kassel	96.03.2
600 000	Regierungsbezirk Kassel	96.04	39	14 731	14	14 744
600 000	Regierungsbezirk Kassel	96.09	238	32 636	372	33 008

7. Umsatzsteuerpflichtige in Hessen seit 1994

Jahr	Steuerpflichtige	Steuerbarer Umsatz		Umsatzsteuer vor Abzug der Vorsteuer	Umsatzsteuer- Vorauszahlung
		Lieferungen und Leistungen	Innergemein- schaftliche Erwerbe		
1994 ¹⁾	221 239	319 982 668	20 589 470	39 089 379	8 359 142
1996 ²⁾	217 925	331 782 738	26 222 295	40 966 984	8 999 810
1997	221 533	338 189 724	28 797 756	42 085 584	8 066 865
1998	225 997	351 102 579	29 181 941	45 628 156	8 643 566
1999	227 759	363 934 083	30 534 379	48 190 553	9 107 735
2000	229 419	381 419 458	31 413 759	50 025 535	8 253 770
2001	231 315	386 039 693	30 620 148	50 471 778	9 104 748
2002	232 246	370 573 308	28 335 218	49 155 687	8 552 140
2003 ³⁾	231 692	371 697 831	27 897 510	49 320 270	8 828 285
2004	235 001	372 082 424	29 873 948	50 343 485	9 493 159
2005	240 565	391 742 304	32 793 418	52 872 453	10 795 104
2006	244 700	419 726 413	37 269 461	58 550 130	12 007 711
2007	246 837	433 719 580	38 413 483	71 144 822	14 413 924
2008	251 064	453 471 953	39 413 456	75 655 647	16 126 632
2009	245 906	404 333 302	35 153 520	69 845 523	17 418 575
2010	246 751	415 364 766	39 027 215	72 045 214	14 653 530
2011	250 050	451 761 565	44 533 426	77 673 440	15 101 830
2012	249 558	457 036 071	43 665 369	77 930 381	15 678 356
2013	248 045	442 682 871	43 485 398	74 875 714	15 252 428
2014	246 147	449 993 187	45 409 807	75 976 415	15 201 969
2015	247 621	466 032 179	47 372 780	80 296 458	15 714 062
2016	248 887	471 169 496	48 702 434	82 086 097	16 423 972
2017	248 895	489 164 776	51 835 802	84 992 367	16 892 198
2018	249 460	502 080 268	56 307 334	86 504 621	16 870 426
2019	249 065	519 350 139	55 378 948	89 338 628	16 359 292
2020 ⁴⁾	228 847	516 827 634	53 652 181	82 107 115	15 320 378
2021	227 458	806 324 527	56 944 423	97 993 459	17 261 042

1) Im Jahr 1994 ohne Unternehmen mit weniger als 12 782 Euro Lieferungen und Leistungen. — 2) Ab 1996: ohne Unternehmen mit weniger als 16 621 Euro Lieferungen und Leistungen. — 3) Ab 2003: ohne Unternehmen mit weniger als 17 501 Euro Lieferungen und Leistungen. — 4) Ab 2020: ohne Unternehmen mit weniger als 22 001 Euro Lieferungen und Leistungen.

IV. Anhang

- Bitte weiße Felder ausfüllen oder ☒ ankreuzen, Anleitung beachten -

2021

Fallart	Steuernummer	Unterfallart
11		56

Finanzamt

30

Eingangsstempel oder -datum

Umsatzsteuer-Voranmeldung 2021

Voranmeldungszeitraum

bei monatlicher Abgabe bitte ankreuzen

bei vierteljährlicher Abgabe bitte ankreuzen

21 01	Jan.	
21 02	Feb.	
21 03	März	
21 04	April	
21 05	Mai	
21 06	Juni	

21 07	Juli	
21 08	Aug.	
21 09	Sept.	
21 10	Okt.	
21 11	Nov.	
21 12	Dez.	

21 41	I. Kalendervierteljahr	
21 42	II. Kalendervierteljahr	
21 43	III. Kalendervierteljahr	
21 44	IV. Kalendervierteljahr	

Unternehmer – ggf. abweichende Firmenbezeichnung –
 Anschrift – Telefon – E-Mail-Adresse

Berichtigte Anmeldung
 (falls ja, bitte eine „1“ eintragen)

10

Belege (Verträge, Rechnungen usw.) sind beigefügt bzw.
 werden gesondert eingereicht (falls ja, bitte eine „1“ eintragen)

22

I. Anmeldung der Umsatzsteuer-Vorauszahlung

		Bemessungsgrundlage ohne Umsatzsteuer			Steuer	
		volle EUR	Gt		EUR	Ct
Lieferungen und sonstige Leistungen (einschließlich unentgeltlicher Wertabgaben)						
Steuerpflichtige Umsätze (Lieferungen und sonstige Leistungen einschl. unentgeltlicher Wertabgaben)						
zum Steuersatz von 19 %	81					
zum Steuersatz von 7 %	86					
zu anderen Steuersätzen	35			36		
Lieferungen land- und forstwirtschaftlicher Betriebe nach § 24 UStG an Abnehmer mit USt-IdNr.	77					
Umsätze, für die eine Steuer nach § 24 UStG zu entrichten ist (Sägewerkserzeugnisse, Getränke und alkohol. Flüssigkeiten, z.B. Wein) ...	76			80		
Steuerfreie Umsätze mit Vorsteuerabzug						
Innergemeinschaftliche Lieferungen (§ 4 Nr. 1 Buchst. b UStG)						
an Abnehmer mit USt-IdNr.	41					
neuer Fahrzeuge an Abnehmer ohne USt-IdNr.	44					
neuer Fahrzeuge außerhalb eines Unternehmens (§ 2a UStG)	49					
Weitere steuerfreie Umsätze mit Vorsteuerabzug						
(z.B. Ausfuhrlieferungen, Umsätze nach § 4 Nr. 2 bis 7 UStG)	43					
Steuerfreie Umsätze ohne Vorsteuerabzug						
(z.B. Umsätze nach § 4 Nr. 8 bis 29 UStG)	48					
Innergemeinschaftliche Erwerbe						
Steuerfreie innergemeinschaftliche Erwerbe						
von bestimmten Gegenständen und Anlagegold (§§ 4b und 25c UStG)	91					
Steuerpflichtige innergemeinschaftliche Erwerbe						
zum Steuersatz von 19 %	89					
zum Steuersatz von 7 %	93					
zu anderen Steuersätzen	95			98		
neuer Fahrzeuge (§ 1b Abs. 2 und 3 UStG)						
von Lieferanten ohne USt-IdNr. zum allgemeinen Steuersatz	94			96		
Leistungsempfänger als Steuerschuldner (§ 13b UStG)						
Sonstige Leistungen nach § 3a Abs. 2 UStG eines im übrigen Gemeinschaftsgebiet ansässigen Unternehmers (§ 13b Abs. 1 UStG)	46			47		
Umsätze, die unter das GrESTG fallen (§ 13b Abs. 2 Nr. 3 UStG)	73			74		
Andere Leistungen (§ 13b Abs. 2 Nr. 1, 2, 4 bis 12 UStG)	84			85		
Übertrag		zu übertragen in Zeile 45				



Aufteilung der Umsatzsteuer

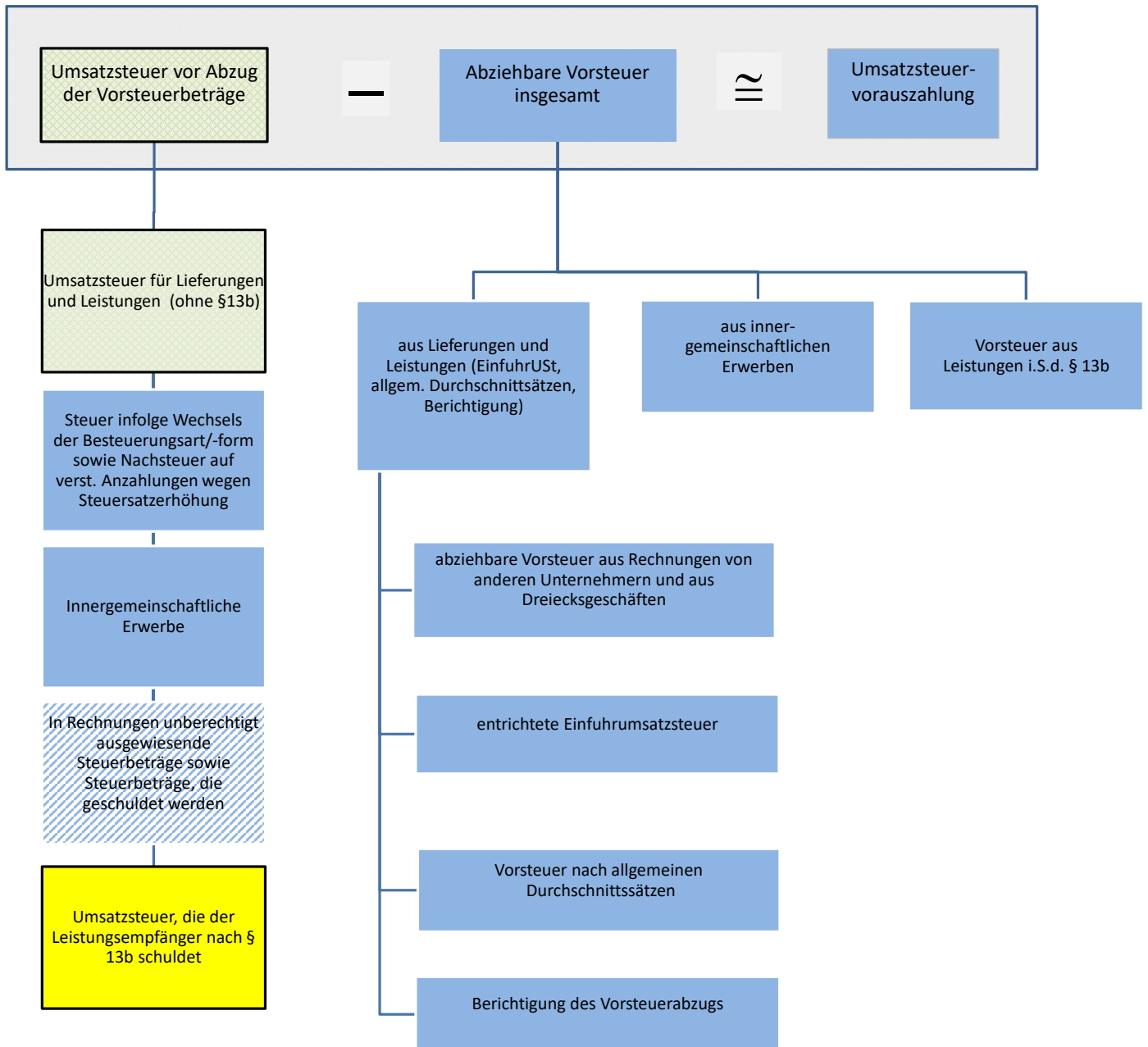

	geändert
	neue Summe
	wie bisher
	neu hinzugerechnet

Auszug aus dem Gesetz über Steuerstatistiken (StStatG)

Gesetz über Steuerstatistiken vom 11. Oktober 1995 (BGBl. I S. 1250, 1409), das zuletzt durch Artikel 33 des Gesetzes vom 16. Dezember 2022 (BGBl. I S. 2294) geändert worden ist

§ 1

Anordnung als Bundesstatistik

(1) Zur Beurteilung von Struktur und Wirkungsweise der Steuern und ihrer wirtschaftlichen und sozialen Bedeutung werden Bundesstatistiken über

1. die Umsatzsteuer

2. bis 9. pp.

durchgeführt.

§ 2

Erhebungsmerkmale und Periodizität

(1) Für die Umsatzsteuerstatistik werden jährlich folgende Erhebungsmerkmale erfasst:

1. bei Steuerpflichtigen, die zur Abgabe von Umsatzsteuer-Voranmeldungen verpflichtet sind:

a) steuerbare Umsätze (ohne Einfuhrumsätze), Umsatzsteuer, Vorsteuer mit den im Besteuerungsverfahren festgestellten Angaben;

b) Sitz (Gemeinde), Rechtsform, Organschaft, Wirtschaftszweig, Beginn und Ende der Steuerpflicht, Besteuerungsform, Vorauszahlungszeitraum.

2. bei Steuerpflichtigen, die zur Abgabe von Umsatzsteuer-Erklärungen verpflichtet sind, erstmals für 2006, die in Nummer 1 genannten Erhebungsmerkmale sowie der Festsetzungszeitraum.

§ 5

Hilfsmerkmale

Als Hilfsmerkmale werden erfasst

1. die Nummern der Finanzämter

2. bis 8. pp.

Die Finanzamt- und Steuernummern, die Registernummer, die Postleitzahl und der Ort des Registergerichts sowie die Identifikationsmerkmale nach § 139a Absatz 1 der Abgabenordnung dürfen vom Statistischen Bundesamt und den statistischen Ämtern der Länder gespeichert werden.

§ 6

Auskunftspflicht

(1) Für die Statistiken nach diesem Gesetz besteht Auskunftspflicht. Auskunftspflichtig sind die Finanzbehörden der Länder und die zentrale Stelle.

§ 10

Fortgeltung des Steuergeheimnisses

Die Pflicht zur Wahrung des Steuergeheimnisses bleibt für Personen, die in den statistischen Ämtern des Bundes und der Länder mit der Durchführung der Steuerstatistiken und den Aufgaben nach § 1 Abs. 2 bis 4 sowie nach § 9 betraut sind, unberührt.

In-Kraft-Treten

Das G wurde als Artikel 35 G 611-1-26 v. 11.10.1995 I 1250 vom Bundestag mit Zustimmung des Bundesrates beschlossen. Es ist gem. Art. 41 Abs. 1 dieses G am 21.10.1995 in Kraft getreten.

Klassifikation der Wirtschaftszweige für Steuerstatistiken (WZ2008)

Abschnitte	Abteilung	Bezeichnung
A		Land- und Forstwirtschaft, Fischerei
	01	Landwirtschaft, Jagd und damit verbundene Tätigkeiten
	02	Forstwirtschaft und Holzeinschlag
	03	Fischerei und Aquakultur
B		Bergbau und Gewinnung von Steinen und Erden
	05	Kohlenbergbau
	06	Gewinnung von Erdöl und Erdgas
	07	Erzbergbau
	08	Gewinnung von Steinen und Erden, sonstiger Bergbau
	09	Erbringung von Dienstleistungen für den Bergbau und für die Gewinnung von Steinen und Erden
C		Verarbeitendes Gewerbe
	10	Herstellung von Nahrungs- und Futtermitteln
	11	Getränkeherstellung
	12	Tabakverarbeitung
	13	Herstellung von Textilien
	14	Herstellung von Bekleidung
	15	Herstellung v. Leder, Lederwaren u. Schuhen
	16	Herstellung von Holz-, Flecht-, Korb- und Korkwaren (ohne Möbel)
	17	Herstellung von Papier, Pappe und Waren daraus
	18	Herstellung von Druckerzeugnissen; Vervielfältigung von bespielten Ton-, Bild- und Datenträgern
	19	Kokerei und Mineralölverarbeitung
	20	Herstellung von chemischen Erzeugnissen
	21	Herstellung von pharmazeutischen Erzeugnissen
	22	Herstellung von Gummi- und Kunststoffwaren
	23	Herstellung von Glas und Glaswaren, Keramik, Verarbeitung von Steinen und Erden
	24	Metallerzeugung und -bearbeitung
	25	Herstellung von Metallerzeugnissen
	26	Herstellung von Datenverarbeitungsgeräten, elektronischen und optischen Erzeugnissen
	27	Herstellung von elektrischen Ausrüstungen
	28	Maschinenbau
	29	Herstellung von Kraftwagen und Kraftwagenteilen
	30	Sonstiger Fahrzeugbau
	31	Herstellung von Möbeln
	32	Herstellung von sonstigen Waren
	33	Reparatur und Installation von Maschinen und Ausrüstungen
D		Energieversorgung
	35	Energieversorgung

Klassifikation der Wirtschaftszweige für Steuerstatistiken (WZ2008)

Abschnitte	Abteilung	Bezeichnung
E		Wasserversorgung; Abwasser- und Abfallentsorgung und Beseitigung von Umweltverschmutzungen
	36	Wasserversorgung
	37	Abwasserentsorgung
	38	Sammlung, Behandlung und Beseitigung von Abfällen; Rückgewinnung
	39	Beseitigung von Umweltverschmutzungen und sonstige Entsorgung
F		Baugewerbe
	41	Hochbau
	42	Tiefbau
	43	Vorbereitende Baustellenarbeiten, Bauinstallation u. sonstiges Ausbaugewerbe
G		Handel; Instandhaltung und Reparatur von Kraftfahrzeugen
	45	Handel mit Kraftfahrzeugen; Instandhaltung und Reparatur von Kraftfahrzeugen
	46	Großhandel (ohne Handel mit Kraftfahrzeugen und Krafträdern)
	47	Einzelhandel (ohne Handel mit Kfz)
H		Vekehr und Lagerei
	49	Landverkehr und Transport in Rohrfernleitungen
	50	Schifffahrt
	51	Luftfahrt
	52	Lagerei sowie Erbringung von sonstigen Dienstleistungen für den Verkehr
	53	Post-, Kurier- und Expressdienste
I		Gastgewerbe
	55	Beherbergung
	56	Gastronomie
J		Information und Kommunikation
	58	Verlagswesen
	59	Herstellung, Verleih und Vertrieb von Filmen und Fernsehprogrammen; Kinos; Tonstudios und Verlegen von Musik
	60	Rundfunkveranstalter
	61	Telekommunikation
	62	Erbringung von Dienstleistungen der Informationstechnologie
	63	Informationsdienstleistungen
K		Erbringung von Finanz- und Versicherungsdienstleistungen
	64	Erbringung von Finanzdienstleistungen
	65	Versicherungen, Rückversicherungen und Pensionskassen (ohne Sozialversicherung)
	66	Mit Finanz- und Versicherungsdienstleistungen verbundene Tätigkeiten
L		Grundstücks- und Wohnungswesen
	68	Grundstücks- und Wohnungswesen

Klassifikation der Wirtschaftszweige für Steuerstatistiken (WZ2008)

Abschnitte	Abteilung	Bezeichnung
M		Erbringung von freiberuflichen, wissenschaftlichen und technischen Dienstleistungen
	69	Rechts- und Steuerberatung, Wirtschaftsprüfung
	70	Verwaltung und Führung von Unternehmen und Betrieben; Unternehmensberatung
	71	Architektur- und Ingenieurbüros; technische, physikalische und chemische Untersuchung
	72	Forschung und Entwicklung
	73	Werbung und Marktforschung
	74	Sonstige freiberufliche, wissenschaftliche und technische Tätigkeiten
	75	Veterinärwesen
N		Erbringung von sonstigen wirtschaftlichen Dienstleistungen
	77	Vermietung von beweglichen Sachen
	78	Vermittlung und Überlassung von Arbeitskräften
	79	Reisebüros, Reiseveranstalter und Erbringung sonstiger Reservierungsdienstleistungen
	80	Wach- und Sicherheitsdienste sowie Detekteien
	81	Gebäudebetreuung; Garten- und Landschaftsbau
	82	Erbringung von wirtschaftlichen Dienstleistungen für Unternehmen und Privatpersonen a.n.g.
O		Öffentliche Verwaltung, Verteidigung; Sozialversicherung
	84	Öffentliche Verwaltung, Verteidigung; Sozialversicherung
P		Erziehung und Unterricht
	85	Erziehung und Unterricht
Q		Gesundheits- und Sozialwesen
	86	Gesundheitswesen
	87	Heime (ohne Erholungs- und Ferienheime)
	88	Sozialwesen (ohne Heime)
R		Kunst, Unterhaltung und Erholung
	90	Kreative, künstlerische und unterhaltende Tätigkeiten
	91	Bibliotheken, Archive, Museen, botanische und zoologische Gärten
	92	Spiel-, Wett- und Lotteriewesen
	93	Erbringung von Dienstleistungen des Sports, der Unterhaltung und der Erholung
S		Erbringung von sonstigen Dienstleistungen
	94	Interessenvertretungen sowie kirchliche und sonstige religiöse Vereinigungen (ohne Sozialwesen und Sport)
	95	Reparatur von Datenverarbeitungsgeräten und Gebrauchsgütern
	96	Erbringung von sonstigen überwiegend persönlichen Dienstleistungen