



## Statistische Berichte



Kennziffer: L III 2 - j/20

Dezember 2022

### Personal des öffentlichen Dienstes in Hessen am 30. Juni 2020

# Hessisches Statistisches Landesamt, Wiesbaden

## Impressum

Dienstgebäude: Rheinstraße 35/37, 65185 Wiesbaden

Briefadresse: 65175 Wiesbaden

## Kontakt für Fragen und Anregungen zu diesem Bericht

Herr Dr. Lutz 0611 3802-344

Herr Streu 0611 3802-629

Herr Cebulla 0611 3802-607

E-Mail [personalstand@statistik.hessen.de](mailto:personalstand@statistik.hessen.de)

Internet <https://statistik.hessen.de>

## Copyright

© Hessisches Statistisches Landesamt, Wiesbaden, 2022

Vervielfältigung und Verbreitung, auch auszugsweise, mit Quellenangabe gestattet.

## Allgemeine Geschäftsbedingungen

Die Allgemeinen Geschäftsbedingungen sind abrufbar unter:

<https://statistik.hessen.de/ueber-uns/datenanfragen-und-services>

## Zeichenerklärungen

- = Genau Null oder auf Null geändert (nichts vorhanden) bzw. keine Veränderung
- 0 = Zahlenwert ungleich Null, Betrag jedoch kleiner als die Hälfte von 1 in der letzten besetzten Stelle
- . = Zahlenwert unbekannt
- . . . = Zahlenwert lag bei Redaktionsschluss noch nicht vor
- () = Aussagewert eingeschränkt, da der Zahlenwert statistisch unsicher ist
- / = keine Angabe, da Zahlenwert nicht sicher genug
- x = Tabellenfeld gesperrt, weil Aussage nicht sinnvoll  
(oder bei Veränderungsraten ist die Ausgangszahl kleiner als 100)
- D = Durchschnitt
- s = geschätzte Zahl
- p = vorläufige Zahl
- r = berichtigte Zahl

Aus Gründen der Übersichtlichkeit sind nur negative Veränderungsraten und Salden mit einem Vorzeichen versehen. Positive Veränderungsraten und Salden sind ohne Vorzeichen. Im Allgemeinen ist ohne Rücksicht auf die Endsumme auf- bzw. abgerundet worden. Das Ergebnis der Summierung der Einzelzahlen kann deshalb geringfügig von der Endsumme abweichen.

## **Abkürzungen**

<b>FPStatG</b>	Finanz- und Personalstatistikgesetz
<b>BGBI</b>	Bundesgesetzblatt
<b>SGB</b>	Sozialgesetzbuch
<b>rechtl. selbst. Einrichtungen</b>	rechtlich selbständige Einrichtungen
<b>öffentl.-rechtl. Rechtsform</b>	öffentlich-rechtliche/r Rechtsform
<b>Gemeinden/Gv.</b>	Gemeinden und Gemeindeverbände

## Inhalt

Seite

### I. Grundlagen und Methoden

- |                                       |   |
|---------------------------------------|---|
| 1. Rechtsgrundlagen                   | 5 |
| 2. Zweck, Art und Umfang der Erhebung | 5 |
| 3. Erläuterung der Begriffe           | 6 |

### II. Diagramme

- |   |    |
|---|----|
| 1. Struktogramm des öffentlichen Dienstes in Hessen   | 10 |
| 2. Personal des öffentlichen Dienstes in Hessen am 30.06.2020 nach Beschäftigungsbereichen (in Vollzeitäquivalenten)        | 11 |
| 3. Entwicklung des Personals des öffentlichen Dienstes in Hessen 2013 bis 2020 jeweils zum 30.06. (in Vollzeitäquivalenten) | 12 |

### III. Tabellen

#### A. Überblick über das Personal des öffentlichen Dienstes in Hessen

- |  |    |
|--|----|
| 1. Entwicklung der Vollzeitäquivalente der Beschäftigten des öffentlichen Dienstes in Hessen 2013 bis 2020 nach Beschäftigungsbereichen, Art der Beschäftigungsverhältnisse und Geschlecht | 14 |
| 2. Personal des öffentlichen Dienstes insgesamt in Hessen am 30.06.2020 nach Art, Umfang der Beschäftigungsverhältnisse und Altersgruppen  | 15 |
| 3. Personal des Landes- und Kommunalbereichs in Hessen (ohne Sozialversicherungsträger) am 30.06.2020 nach Art, Umfang der Beschäftigungsverhältnisse und Altersgruppen                    | 16 |

#### B. Personal des Landesbereichs in Hessen

- |  |    |
|--|----|
| 4. Vollzeitäquivalente der Beschäftigten des Landesbereichs in Hessen am 30.06.2020 nach Art der Beschäftigungsverhältnisse, Laufbahngruppen und Beschäftigungsbereichen         | 17 |
| 5. Beschäftigte des Landesbereichs in Hessen am 30.06.2020 nach Art der Beschäftigungsverhältnisse, Laufbahngruppen und Beschäftigungsbereichen                                  | 18 |
| 6. Vollzeitbeschäftigte des Landesbereichs in Hessen am 30.06.2020 nach Art der Beschäftigungsverhältnisse, Laufbahngruppen und Beschäftigungsbereichen                          | 19 |
| 7. Teilzeitbeschäftigte (ohne Altersteilzeit) des Landesbereichs in Hessen am 30.06.2020 nach Art der Beschäftigungsverhältnisse, Laufbahngruppen und Beschäftigungsbereichen    | 20 |
| 8. Altersteilzeitbeschäftigte des Landesbereichs in Hessen am 30.06.2020 nach Art der Beschäftigungsverhältnisse, Laufbahngruppen und Beschäftigungsbereichen                    | 21 |
| 9. Arbeitsvolumen in Wochenstunden des Personals des Landesbereichs in Hessen am 30.06.2020 nach Art der Beschäftigungsverhältnisse, Laufbahngruppen und Beschäftigungsbereichen | 22 |

10. Vollzeitäquivalente der Beschäftigten des Landesbereichs in Hessen am 30.06.2020 nach staatlichen Aufgabenbereichen und Beschäftigungsbereichen	
a. Beschäftigte	23
b. Beamtinnen und Beamte	24
c. Arbeitnehmerinnen und Arbeitnehmer	25
11. Personal des Landesbereichs in Hessen am 30.06.2020 nach Art, Umfang der Beschäftigungsverhältnisse und Altersgruppen	26
12. Personal des Landes (Kernhaushalt und Sonderrechnungen) in Hessen am 30.06.2020 nach Art, Umfang der Beschäftigungsverhältnisse und Altersgruppen	27
13. Personal der rechtl. selbst. Einrichtungen in öffentl.-rechtl. Rechtsform unter Landesaufsicht (ohne SGB) in Hessen am 30.06.2020 nach Art, Umfang der Beschäftigungsverhältnisse und Altersgruppen	28

### **C. Personal des Bereichs der Sozialversicherung unter Landesaufsicht in Hessen**

14. Vollzeitäquivalente der Beschäftigten des Bereichs der Sozialversicherung in Hessen am 30.06.2020 nach Art der Beschäftigungsverhältnisse, Laufbahngruppen und Beschäftigungsbereichen	29
15. Beschäftigte des Bereichs der Sozialversicherung in Hessen am 30.06.2020 nach Art der Beschäftigungsverhältnisse, Laufbahngruppen und Beschäftigungsbereichen	30
16. Vollzeitbeschäftigte des Bereichs der Sozialversicherung in Hessen am 30.06.2020 nach Art der Beschäftigungsverhältnisse, Laufbahngruppen und Beschäftigungsbereichen	31
17. Teilzeitbeschäftigte (ohne Altersteilzeit) des Bereichs der Sozialversicherung in Hessen am 30.06.2020 nach Art der Beschäftigungsverhältnisse, Laufbahngruppen und Beschäftigungsbereichen	32
18. Altersteilzeitbeschäftigte des Bereichs der Sozialversicherung in Hessen am 30.06.2020 nach Art der Beschäftigungsverhältnisse, Laufbahngruppen und Beschäftigungsbereichen	33
19. Arbeitsvolumen in Wochenstunden des Personals des Bereichs der Sozialversicherung in Hessen am 30.06.2020 nach Art der Beschäftigungsverhältnisse, Laufbahngruppen und Beschäftigungsbereichen	34
20. Personal des Bereichs der Sozialversicherung in Hessen am 30.06.2020 nach Art, Umfang der Beschäftigungsverhältnisse und Altersgruppen	35

### **D. Personal des Kommunalbereichs in Hessen**

21. Vollzeitäquivalente der Beschäftigten des Kommunalbereichs in Hessen am 30.06.2020 nach Art der Beschäftigungsverhältnisse, Laufbahngruppen und Beschäftigungsbereichen	36
22. Beschäftigte des Kommunalbereichs in Hessen am 30.06.2020 nach Art der Beschäftigungsverhältnisse, Laufbahngruppen und Beschäftigungsbereichen	37
23. Vollzeitbeschäftigte des Kommunalbereichs in Hessen am 30.06.2020 nach Art der Beschäftigungsverhältnisse, Laufbahngruppen und Beschäftigungsbereichen	38
24. Teilzeitbeschäftigte (ohne Altersteilzeit) des Kommunalbereichs in Hessen am 30.06.2020 nach Art der Beschäftigungsverhältnisse, Laufbahngruppen und Beschäftigungsbereichen	39

25. Altersteilzeitbeschäftigte des Kommunalbereichs in Hessen am 30.06.2020 nach Art der Beschäftigungsverhältnisse, Laufbahngruppen und Beschäftigungsbereichen	40
26. Arbeitsvolumen in Wochenstunden des Personals des Kommunalbereichs in Hessen am 30.06.2020 nach Art der Beschäftigungsverhältnisse, Laufbahngruppen und Beschäftigungsbereichen	41
27. Vollzeitäquivalente der Beschäftigten des Kommunalbereichs in Hessen am 30.06.2020 nach kommunalen Produktgruppen und Beschäftigungsbereichen	
a. Beschäftigte	42
b. Beamtinnen und Beamte	43
c. Arbeitnehmerinnen und Arbeitnehmer	44
28. Personal des Kommunalbereichs in Hessen am 30.06.2020 nach Art, Umfang der Beschäftigungsverhältnisse und Altersgruppen	45
29. Personal der Gemeinden und Gemeindeverbände in Hessen am 30.06.2020 nach Art, Umfang der Beschäftigungsverhältnisse und Altersgruppen	46
30. Personal der kommunalen Zweckverbände in Hessen am 30.06.2020 nach Art, Umfang der Beschäftigungsverhältnisse und Altersgruppen	47
31. Vollzeitäquivalente der Beschäftigten der Gemeinden und Gemeindeverbände in Hessen am 30.06.2020 nach Gebietskörperschaft	48
32. Beschäftigte der Gemeinden und Gemeindeverbände in Hessen am 30.06.2020 nach Gebietskörperschaft	57

#### **E. Personal der Unternehmen in privater Rechtsform mit Sitz in Hessen**

33. Beschäftigte der rechtlich selbstständigen Einrichtungen in privater Rechtsform mit überwiegend öffentlicher Beteiligung in Hessen nach Umfang der Beschäftigungsverhältnisse	66
34. Beschäftigte der rechtlich selbstständigen Einrichtungen in privater Rechtsform mit überwiegend öffentlicher Beteiligung in Hessen am 30.06.2020 nach Aufgabenbereichen und Umfang der Beschäftigungsverhältnisse	67
35. Beschäftigte der rechtlich selbstständigen Einrichtungen in privater Rechtsform mit überwiegend öffentlicher Beteiligung in Hessen am 30.06.2020 nach Besitzverhältnissen und Umfang der Beschäftigungsverhältnisse	71

## **I. Grundlagen und Methoden**

## **I. Grundlagen und Methoden**

### **1. Rechtsgrundlagen**

Rechtsgrundlagen der Personalstandstatistik sind das Finanz- und Personalstatistikgesetz (FPStatG) in der Fassung der Bekanntmachung vom 22. Februar 2006 (BGBl. I S. 438), das zuletzt durch Artikel 2 des Gesetzes vom 02. März 2016 (BGBl. I S. 342) geändert worden ist in Verbindung mit dem Bundesstatistikgesetz (BStatG) vom 22. Januar 1987 (BGBl. I S. 462, 565), zuletzt geändert durch Neufassung vom 20. Oktober 2016 (BGBl. I S. 2394). Mit der Personalstandstatistik werden die Angaben zu § 6 FPStatG erhoben.

Auskunftspflichtig zur Personalstandstatistik sind nach § 11 Absatz 1 und 2 Nummer 3 FPStatG in Verbindung mit § 15 BStatG:

- bei den Ländern die zuständigen Landesministerinnen/-minister und -senatorinnen/-senatoren oder die Leiterinnen/Leiter der für die Zahlbarmachung der Bezüge zuständigen Stellen,
- bei den Gemeinden und Gemeindeverbänden, den Zweckverbänden und anderen juristischen Personen zwischengemeindlicher Zusammenarbeit, soweit sie an Stelle kommunaler Körperschaften kommunale Aufgaben erfüllen, den Sozialversicherungsträgern unter Aufsicht des Landes sowie den rechtlich selbstständigen Einrichtungen in öffentlich-rechtlicher Rechtsform unter Kommunal- oder Landesaufsicht die Leiter/-innen dieser Erhebungseinheiten oder der für die Zahlbarmachung der Bezüge zuständigen Stellen.

### **2. Zweck, Art und Umfang der Erhebung**

Die Personalstandstatistik wird in jedem Jahr zum Stichtag 30. Juni als Totalerhebung durchgeführt. Sie ermittelt Daten über die Strukturen des Personals im öffentlichen Dienst.

Die Ergebnisse der Personalstandstatistik sind Grundlage für politische Entscheidungen für Änderungen und zur Weiterentwicklung des Dienst-, Besoldungs-, Tarif- und Versorgungsrechts. Die dort zu treffenden Regelungen erfordern sehr detaillierte statistische Ergebnisse, die den jeweils gefragten Sachverhalt eingehend beleuchten. Außerdem werden die Ergebnisse für Berechnungen über die zukünftige Entwicklung des Personalbedarfs verwendet. Die Personalstandstatistik bildet zudem eine wichtige Datengrundlage für Änderungen des öffentlich-rechtlichen Alterssicherungssystems. Sie ist wichtige Basis für Vorausberechnungen über die Höhe der zukünftigen Versorgungsausgaben. Die Ergebnisse der Personalstandstatistik dienen ferner der mittelfristigen Finanzplanung des Bundes und der Länder, sie sind Grundlage für Personalstruktur- und Organisationsuntersuchungen, die Aufstellung von Gleichstellungskonzepten sowie Benchmarking insbesondere im kommunalen Bereich und werden von Ländern und Gemeinden genutzt, um Rationalisierungspotenzial aufzudecken.

Da für öffentlich-rechtliche Dienstverhältnisse keine Sozialversicherungspflicht besteht, stellt die Personalstandstatistik die einzige umfassende Datenquelle zur Ergänzung der sozialversicherungspflichtigen Beschäftigten dar und fließt damit in Arbeitsmarktstatistiken und in die Volkswirtschaftlichen Gesamtrechnungen ein. Darüber hinaus werden die Ergebnisse der Personalstandstatistik für die Ermittlung der Arbeitskosten und für die Verdiensterhebung in den Bereichen 75 „Öffentliche Verwaltung, Verteidigung, Sozialversicherung“ und 80 „Erziehung und Unterricht“ der Klassifikation der Wirtschaftszweige verwendet. Hier ersparen sie eine ansonsten notwendige Datenerhebung.

Der Berichtskreis der Personalstandstatistik umfasst das Personal des Landes, der Gemeinden und Gemeindeverbände, der Sozialversicherungsträger unter Landesaufsicht, der Zweckverbände sowie die staatlichen und kommunalen Fonds, Einrichtungen und Unternehmen, die in öffentlicher oder privater Rechtsform geführt werden.



### 3. Erläuterung der Begriffe

#### **Beschäftigungsbereich**

Es wird zwischen Landesbereich, Bereich der Sozialversicherung und Kommunalbereich unterschieden, die sich wiederum jeweils untergliedern (siehe Struktogramm):

##### Landesbereich

Zum Landesbereich gehören der Kernhaushalt und die Sonderrechnungen des Landes sowie die rechtlich selbständigen Einrichtungen in öffentlich-rechtlicher Rechtsform (ohne SGB) unter Landesaufsicht. Zu letzteren gehören in Hessen vor allem die Hochschulen, die (außer den Verwaltungsfachhochschulen) 2001 aus dem Kernhaushalt des Landes ausgegliedert wurden.

##### Bereich der Sozialversicherung

Hierzu zählen die Träger der Sozialversicherung unter Aufsicht des Landes (Kranken-, Unfall- und Rentenversicherungen) sowie die rechtlich-selbständigen Einrichtungen in öffentlich-rechtlicher Rechtsform nach SGB (z.B. der Medizinische Dienst der Krankenkassen).

##### Kommunalbereich

Zum Kommunalbereich gehören der Kernhaushalt und die Sonderrechnungen der Gemeinden, Gemeindeverbände sowie die Zweckverbände und die rechtlich selbständigen Einrichtungen in öffentlich-rechtlicher Rechtsform unter kommunaler Aufsicht (z.B. als Anstalt des öffentlichen Rechts geführte Jobcenter).

##### Kernhaushalte

Kernhaushalte sind die Ämter, Behörden, Gerichte und Einrichtungen des Landes, der Gemeinden und Gemeindeverbände.

##### Sonderrechnungen

Sonderrechnungen sind die aus den Kernhaushalten ausgegliederten rechtlich unselbstständigen Einrichtungen wie Eigenbetriebe, Landesbetriebe und Sondervermögen.

#### **Beschäftigte - Vollzeitäquivalente**

Unter Beschäftigte sind unabhängig von ihrem Beschäftigungsumfang Beamtinnen/Beamte und Arbeitnehmerinnen/Arbeitnehmer zusammengefasst.

Für die Darstellung der Vollzeitäquivalente werden die Beschäftigten anhand ihres Arbeitszeitfaktors in Vollzeitkräfte umgerechnet, d. h. Teilzeitbeschäftigte werden nur mit ihrem Anteil an der Arbeitszeit eines Vollzeitbeschäftigten berücksichtigt. Beschäftigte in Altersteilzeit fließen jeweils mit der Hälfte ihrer regulären Arbeitszeit ein, unabhängig davon, ob sie sich in der Arbeits- oder Freistellungsphase befinden.

Geringfügig Beschäftigte und ohne Bezüge Beurlaubte werden in den Tabellen des vorliegenden Berichts nicht nachgewiesen.

#### **Art des Beschäftigungsverhältnisses**

##### Beamtinnen und Beamte

Als Beamtinnen und Beamte zählen Bedienstete, die — auf Lebenszeit, Zeit, Probe, Widerruf — durch eine Ernennungsurkunde in das Beamtenverhältnis berufen worden sind. Nicht als Beamtinnen und Beamte zählen: Arbeitnehmerinnen und Arbeitnehmer, die Bezüge nach einem

Besoldungsgesetz erhalten, Dienstordnungsangestellte, sowie Kräfte, die in einem öffentlich-rechtlichen Ausbildungsverhältnis stehen, sofern dieses überwiegend für Berufe außerhalb des Beamtenverhältnisses Voraussetzung ist (z. B. Rechtsreferendarinnen und Rechtsreferendare). Dieses Personal wird den Arbeitnehmerinnen und Arbeitnehmern zugeordnet.

Die Richterinnen und Richter sowie die Bezieherinnen und Bezieher von Amtsgehalt sind in den Beamtenzahlen enthalten.

#### Arbeitnehmerinnen und Arbeitnehmer

Als Arbeitnehmerinnen und Arbeitnehmer gelten alle in einem privatrechtlichen Arbeitsverhältnis stehenden Beschäftigten, die in der Regel in der Deutschen Rentenversicherung versicherungspflichtig sind. Hierzu zählen auch die Arbeitnehmerinnen und Arbeitnehmer in Ausbildung.

### **Laufbahngruppen**

Die Beamtinnen und Beamten werden unter Berücksichtigung ihres Bildungsabschlusses der ihrer Besoldungsgruppe entsprechenden Laufbahngruppe zugeordnet.

Die Arbeitnehmerinnen und Arbeitnehmer werden entsprechend der vergleichbaren Entgeltgruppen zu Laufbahngruppen zusammengefasst. Man unterscheidet folgende Laufbahngruppen:

- einfacher Dienst (E1-E4)
- mittlerer Dienst (A5mD-A10mD; E5-E8)
- gehobener Dienst (A9gD-A16gDL; E9-E12)
- höherer Dienst (A13hD-A16; W-, C- R- und B-Besoldung; E13-E15Ü, Außertarifliche)

Mit dem Inkrafttreten des Zweiten Gesetzes zur Modernisierung des Dienstrechts in Hessen am 1. März 2014 wurde die Laufbahngruppe „Einfacher Dienst“ bei den Beamtinnen und Beamten abgeschafft und in die Laufbahngruppe „Mittlerer Dienst“ integriert.

### **Umfang des Beschäftigungsverhältnisses**

#### Vollzeitbeschäftigte

Vollzeitbeschäftigte sind alle Bedienstete, deren regelmäßige Arbeitszeit die übliche volle Wochenarbeitsstundenzahl beträgt (bei Lehrkräften entsprechende Anzahl von Wochenlehrestunden).

#### Teilzeitbeschäftigte

Teilzeitbeschäftigte sind alle Bedienstete, deren regelmäßige Arbeitszeit weniger als die übliche volle Wochenarbeitszeit einer/eines Vollzeitbeschäftigten beträgt (die Altersteilzeitbeschäftigten sind separat ausgewiesen, sie sind daher nicht in den Tabellen der Teilzeitbeschäftigten enthalten).

#### Altersteilzeitbeschäftigte

Die Altersteilzeit ermöglicht älteren Beschäftigten eine frühere Beendigung des aktiven Berufslebens (Blockmodell) oder einen gleitenden Übergang in den Ruhestand (Teilzeitmodell). Altersteilzeit kann mit Vollzeit- oder Teilzeitbeschäftigten, die das 55. Lebensjahr vollendet haben, vereinbart werden. Während der Gesamtlaufzeit der Altersteilzeit wird die Arbeitszeit auf die Hälfte der bisherigen Arbeitszeit reduziert.

### Arbeitsvolumen

In den Tabellen zum Arbeitsvolumen wurde die regelmäßige wöchentliche Arbeitszeit summiert (gelegentliche und einmalige Abweichungen finden keine Berücksichtigung). Bei Lehrkräften wurde die Anzahl der Wochenlehrstunden auf die normale regelmäßige Wochenarbeitszeit angehoben.

### Aufgabenbereich

Die Hauptorganisationsbereiche gliedern sich in Kernhaushalt und Sonderrechnungen. Die weitere Untergliederung erfolgt auf der Grundlage des geltenden staatlichen Funktionenplans bzw. des kommunalen Produktplans.

## **II. Diagramme**

## 1. Struktogramm des öffentlichen Dienstes in Hessen

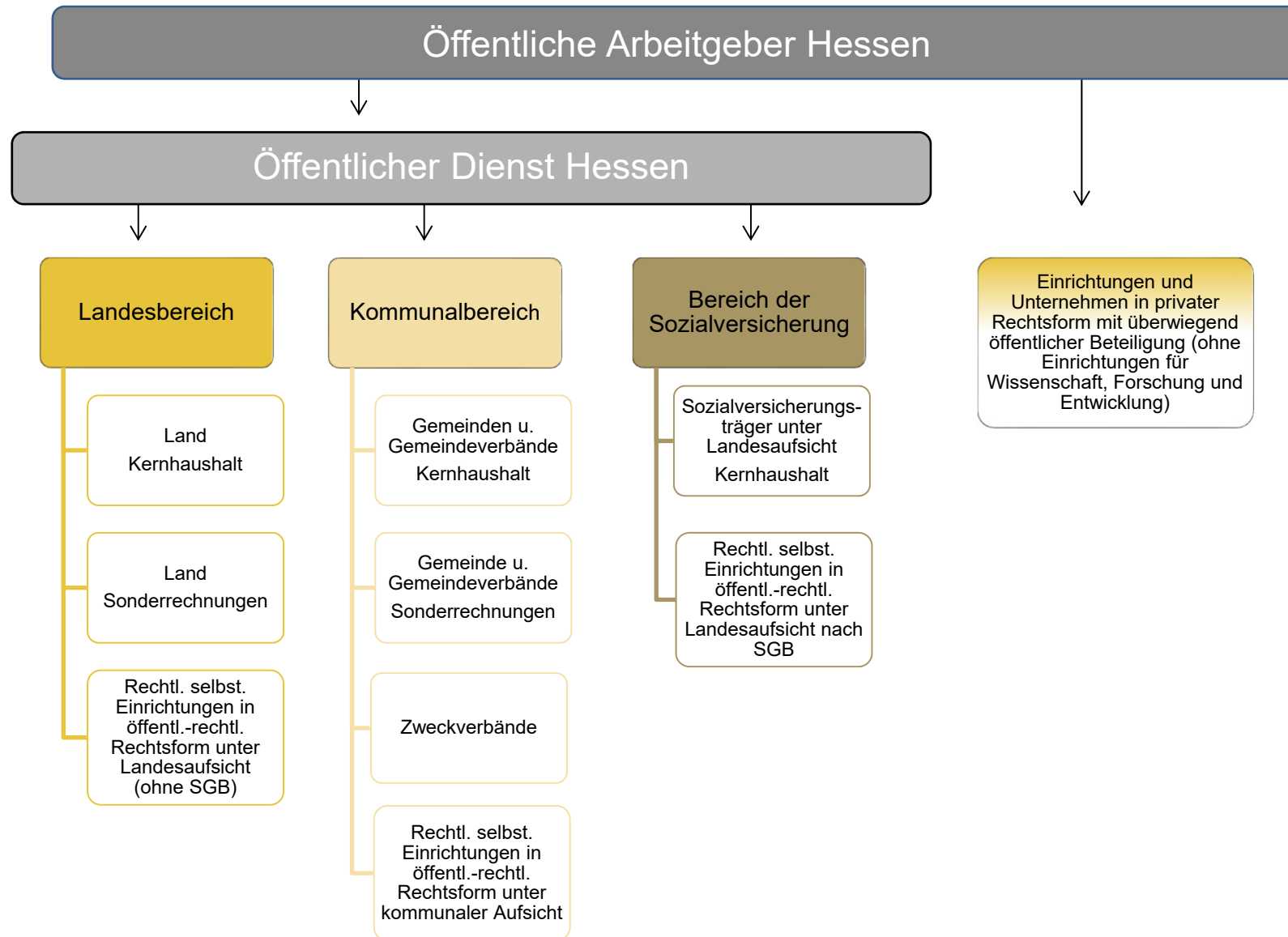

## 2. Personal des öffentlichen Dienstes in Hessen am 30.06.2020 nach Beschäftigungsbereichen (in Vollzeitäquivalenten)

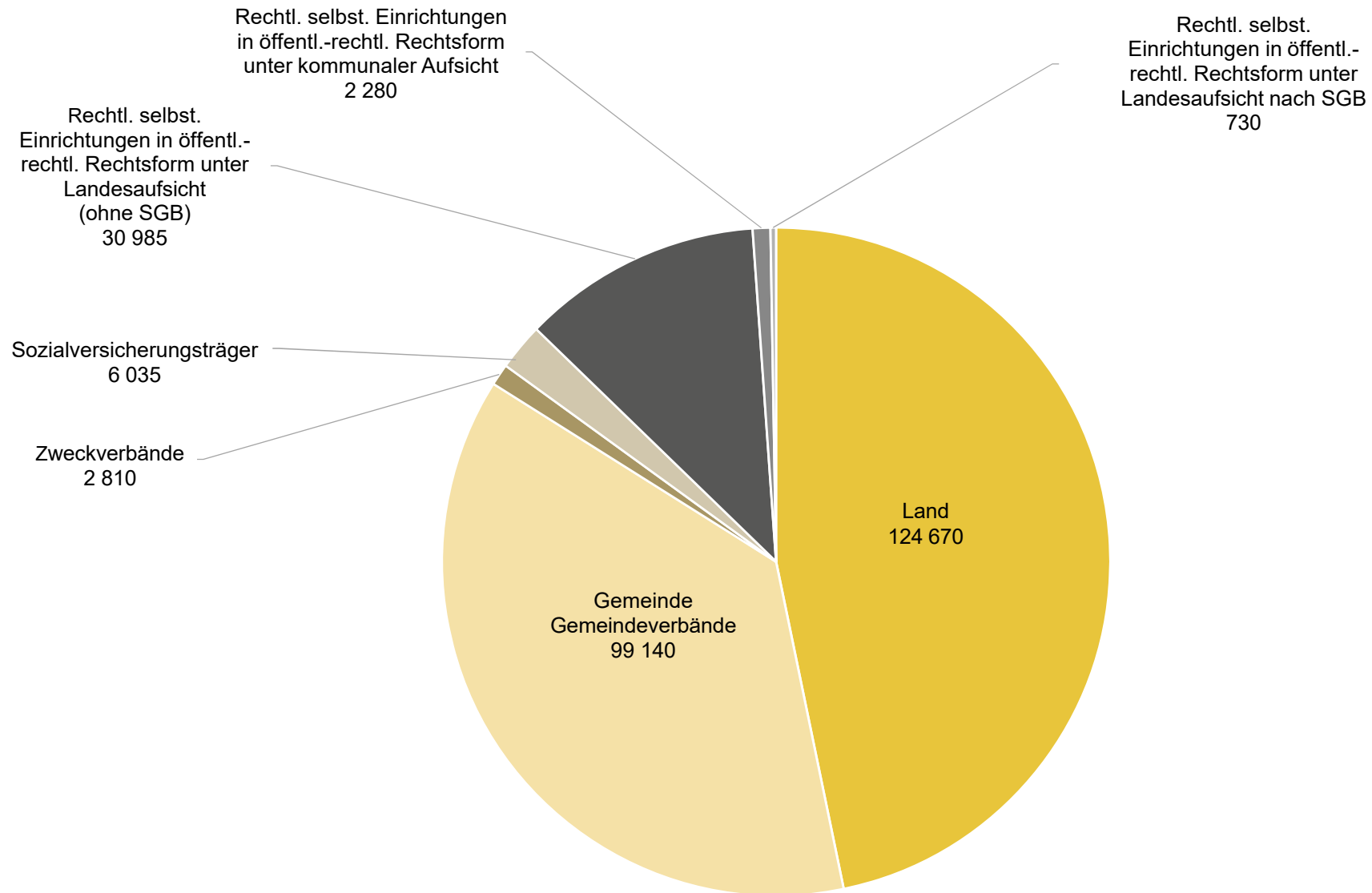

Quelle: Personalstandstatistik des öffentlichen Dienstes

### 3. Entwicklung des Personals des öffentlichen Dienstes in Hessen 2013 bis 2020 jeweils zum 30.06. (in Vollzeitäquivalenten)

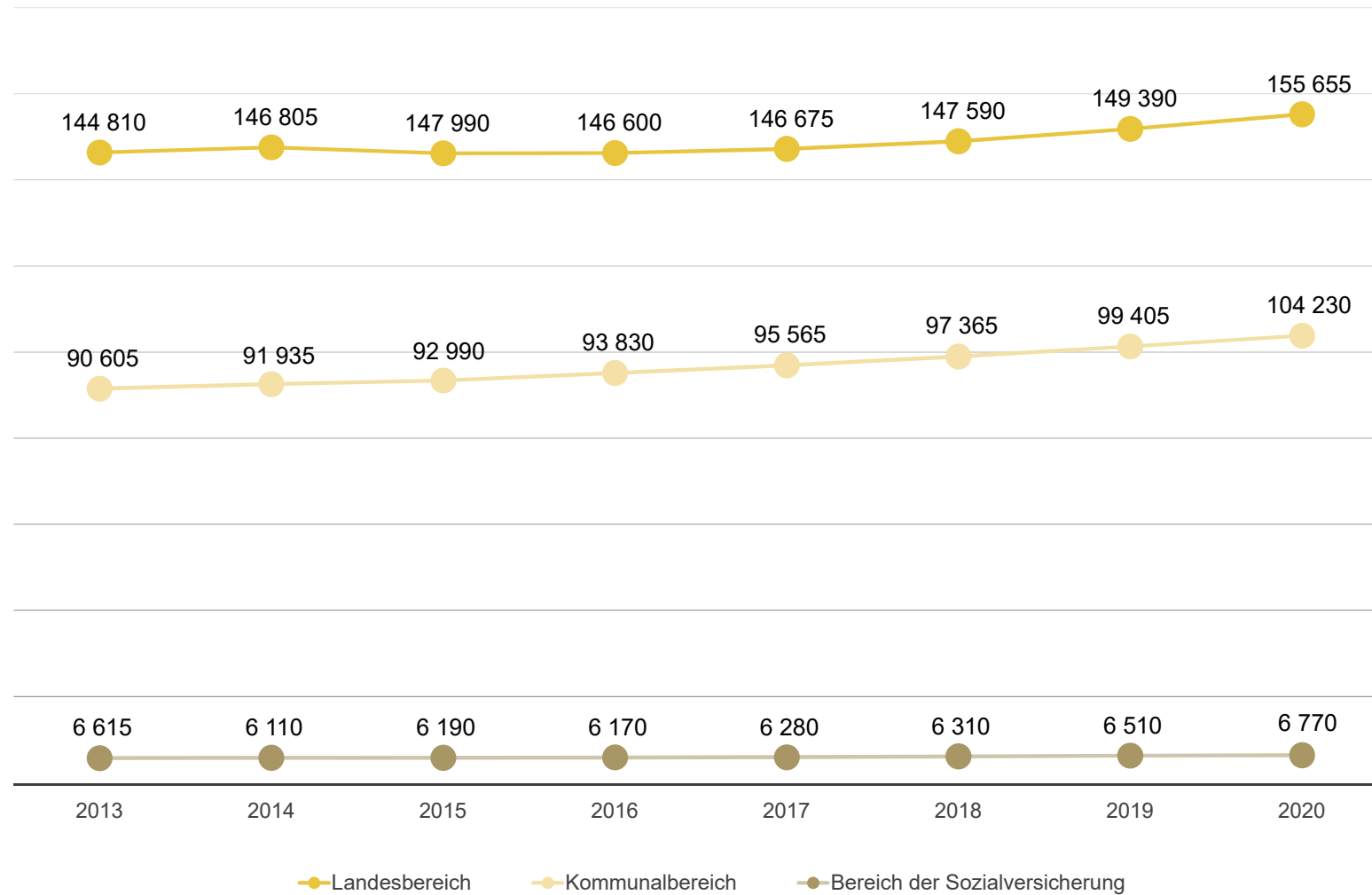

Quelle: Personalstandstatistik des öffentlichen Dienstes

### **III. Tabellenteil**



# 1. Entwicklung der Vollzeitäquivalente der Beschäftigten des öffentlichen Dienstes in Hessen 2013 bis 2020 nach Beschäftigungsbereichen, Art der Beschäftigungsverhältnisse und Geschlecht

Beschäftigungsbereich — Art des Beschäftigungsverhältnisses	Jeweils zum 30.06.							
	2013	2014	2015	2016	2017	2018	2019	2020
<b>Land</b>	<b>118 750</b>	<b>119 155</b>	<b>117 675</b>	<b>117 375</b>	<b>118 275</b>	<b>119 585</b>	<b>122 155</b>	<b>124 670</b>
darunter weiblich	61 590	62 460	62 200	62 560	63 435	64 715	66 890	68 785
davon								
Beamtinnen/Beamte und Richter/-innen <sup>1)</sup>	87 755	88 205	87 245	86 435	87 060	88 575	89 635	90 565
darunter weiblich	44 445	45 360	45 265	45 210	45 940	47 340	48 470	49 335
Arbeitnehmer/-innen	30 995	30 950	30 430	30 940	31 215	31 010	32 520	34 105
darunter weiblich	17 140	17 100	16 935	17 350	17 495	17 375	18 420	19 450
<b>Gemeinden, Gemeindeverbände</b>	<b>88 020</b>	<b>88 835</b>	<b>89 545</b>	<b>91 215</b>	<b>92 860</b>	<b>94 390</b>	<b>96 680</b>	<b>99 140</b>
darunter weiblich	49 115	50 135	50 945	52 280	53 645	54 850	56 530	58 190
davon								
Beamtinnen/Beamte	11 835	11 705	11 705	11 625	11 595	11 545	11 465	11 470
darunter weiblich	4 200	4 240	4 330	4 380	4 455	4 505	4 555	4 650
Arbeitnehmer/-innen	76 185	77 130	77 840	79 590	81 265	82 845	85 215	87 670
darunter weiblich	44 915	45 895	46 610	47 900	49 190	50 345	51 975	53 545
<b>Zweckverbände</b>	<b>2 495</b>	<b>2 495</b>	<b>2 505</b>	<b>2 530</b>	<b>2 595</b>	<b>2 640</b>	<b>2 700</b>	<b>2 810</b>
darunter weiblich	670	700	715	715	745	790	815	865
davon								
Beamtinnen/Beamte	100	95	90	90	85	80	80	75
darunter weiblich	30	30	30	30	25	25	25	25
Arbeitnehmer/-innen	2 395	2 405	2 420	2 440	2 510	2 560	2 620	2 740
darunter weiblich	640	670	685	685	720	760	790	835
<b>Sozialversicherungsträger</b>	<b>5 565</b>	<b>5 650</b>	<b>5 630</b>	<b>5 710</b>	<b>5 695</b>	<b>5 875</b>	<b>6 000</b>	<b>6 035</b>
darunter weiblich	3 465	3 530	3 525	3 585	3 625	3 770	3 890	3 940
davon								
Beamtinnen/Beamte	730	735	750	750	740	755	740	740
darunter weiblich	295	300	320	330	340	355	350	365
Arbeitnehmer/-innen	4 835	4 915	4 880	4 960	4 955	5 120	5 260	5 295
darunter weiblich	3 170	3 225	3 205	3 255	3 285	3 420	3 540	3 580
<b>Rechtl. selbst. Einrichtungen in öffentl.-rechtl. Rechtsform unter Landesaufsicht (ohne SGB)</b>	<b>28 060</b>	<b>28 830</b>	<b>28 930</b>	<b>29 300</b>	<b>29 315</b>	<b>29 805</b>	<b>30 105</b>	<b>30 985</b>
darunter weiblich	13 760	14 215	14 335	14 590	14 595	14 915	15 115	15 745
davon								
Beamtinnen/Beamte	3 975	3 995	3 985	3 985	3 945	3 900	3 850	3 815
darunter weiblich	1 120	1 160	1 185	1 215	1 200	1 175	1 195	1 215
Arbeitnehmer/-innen	24 085	24 835	24 945	25 320	25 370	25 905	26 255	27 170
darunter weiblich	12 640	13 060	13 145	13 375	13 395	13 740	13 915	14 530
<b>Rechtl. selbst. Einrichtungen in öffentl.-rechtl. Rechtsform unter kommunaler Aufsicht</b>	<b>1 415</b>	<b>1 660</b>	<b>1 780</b>	<b>1 825</b>	<b>1 910</b>	<b>2 380</b>	<b>2 350</b>	<b>2 280</b>
darunter weiblich	930	1 000	1 085	1 095	1 160	1 330	1 325	1 265
davon								
Beamtinnen/Beamte	110	115	140	140	150	195	190	150
darunter weiblich	60	65	85	85	95	100	100	70
Arbeitnehmer/-innen	1 305	1 545	1 640	1 680	1 765	2 185	2 165	2 130
darunter weiblich	870	940	1 000	1 010	1 070	1 230	1 225	1 195
<b>Rechtl. selbst. Einrichtungen in öffentl.-rechtl. Rechtsform unter Landesaufsicht nach SGB</b>	<b>545</b>	<b>535</b>	<b>540</b>	<b>565</b>	<b>615</b>	<b>635</b>	<b>705</b>	<b>730</b>
darunter weiblich	400	405	405	430	465	475	530	555
davon								
Beamtinnen/Beamte	—	—	—	—	—	—	—	—
darunter weiblich	—	—	—	—	—	—	—	—
Arbeitnehmer/-innen	540	535	540	565	615	635	705	730
darunter weiblich	400	405	405	430	465	475	530	555

1) Einschließlich Bezieherinnen und Bezieher von Amtsgehalt.

## 2. Personal des öffentlichen Dienstes insgesamt in Hessen am 30.06.2020 nach Art, Umfang der Beschäftigungsverhältnisse und Altersgruppen

Art und Umfang des Beschäftigungsverhältnisses — Vollzeitäquivalent	Insgesamt	davon im Alter von ... bis unter ... Jahren								
		unter 25	25 - 30	30 - 35	35 - 40	40 - 45	45 - 50	50 - 55	55 - 60	60 und älter
Beschäftigte										
Insgesamt	306 815	17 240	31 250	33 730	33 155	33 180	35 770	44 520	43 525	34 440
Vollzeitbeschäftigte	196 825	14 605	23 230	23 755	19 765	18 655	20 540	27 600	27 585	21 085
Teilzeitbeschäftigte <sup>1)</sup>	108 845	2 635	8 025	9 975	13 390	14 525	15 230	16 920	15 935	12 210
Altersteilzeitbeschäftigte	1 145	x	x	x	x	x	x	x	5	1 140
Vollzeitäquivalent	266 650	15 815	27 695	29 930	28 225	27 970	30 570	38 905	38 215	29 335
Beamtinnen und Beamte <sup>2)</sup>										
Insgesamt	115 285	6 275	10 205	12 495	14 560	14 145	15 190	15 905	14 395	12 115
Vollzeitbeschäftigte	87 275	6 245	9 935	10 625	9 580	8 905	9 695	11 545	11 215	9 530
Teilzeitbeschäftigte <sup>1)</sup>	28 005	30	270	1 865	4 980	5 240	5 500	4 365	3 175	2 580
Altersteilzeitbeschäftigte	5	x	x	x	x	x	x	x	—	5
Vollzeitäquivalent	106 815	6 270	10 125	11 875	12 830	12 400	13 505	14 745	13 590	11 480
Arbeitnehmerinnen und Arbeitnehmer										
Insgesamt	191 530	10 965	21 045	21 240	18 595	19 035	20 575	28 615	29 130	22 325
Vollzeitbeschäftigte	109 545	8 360	13 295	13 130	10 185	9 750	10 845	16 055	16 370	11 555
Teilzeitbeschäftigte <sup>1)</sup>	80 845	2 605	7 750	8 110	8 410	9 290	9 730	12 560	12 760	9 635
Altersteilzeitbeschäftigte	1 140	x	x	x	x	x	x	x	5	1 135
Vollzeitäquivalent	159 835	9 545	17 570	18 055	15 390	15 570	17 065	24 160	24 625	17 855
Darunter Frauen										
Zusammen										
Insgesamt	183 215	10 355	19 190	19 615	20 155	20 660	22 440	26 700	24 750	19 355
Vollzeitbeschäftigte	89 470	8 595	14 165	11 950	8 260	7 420	8 505	11 490	10 605	8 475
Teilzeitbeschäftigte <sup>1)</sup>	92 930	1 760	5 025	7 665	11 895	13 240	13 935	15 210	14 140	10 065
Altersteilzeitbeschäftigte	815	x	x	x	x	x	x	x	—	815
Vollzeitäquivalent	149 350	9 450	17 090	16 775	15 740	15 850	17 625	21 595	19 975	15 250
Beamtinnen <sup>2)</sup>										
Insgesamt	63 505	3 280	6 285	7 190	8 630	8 200	9 005	8 380	6 570	5 955
Vollzeitbeschäftigte	38 335	3 260	6 050	5 455	3 960	3 335	3 965	4 570	3 885	3 850
Teilzeitbeschäftigte <sup>1)</sup>	25 165	20	235	1 735	4 670	4 865	5 040	3 815	2 690	2 100
Altersteilzeitbeschäftigte	5	x	x	x	x	x	x	x	—	5
Vollzeitäquivalent	55 660	3 280	6 215	6 605	6 975	6 540	7 420	7 335	5 870	5 425
Arbeitnehmerinnen										
Insgesamt	119 710	7 075	12 905	12 425	11 520	12 460	13 430	18 320	18 175	13 400
Vollzeitbeschäftigte	51 135	5 335	8 115	6 495	4 300	4 085	4 540	6 925	6 725	4 625
Teilzeitbeschäftigte <sup>1)</sup>	67 760	1 740	4 790	5 930	7 225	8 375	8 890	11 395	11 450	7 965
Altersteilzeitbeschäftigte	815	x	x	x	x	x	x	x	—	810
Vollzeitäquivalent	93 690	6 170	10 875	10 170	8 765	9 315	10 205	14 260	14 100	9 830

1) Ohne Altersteilzeitbeschäftigte. — 2) Einschließlich Richterinnen und Richter, Bezieherinnen und Bezieher von Amtsgehalt.

### 3. Personal des Landes- und Kommunalbereichs in Hessen (ohne Sozialversicherungsträger) am 30.06.2020 nach Art, Umfang der Beschäftigungsverhältnisse und Altersgruppen

Art und Umfang des Beschäftigungsverhältnisses — Vollzeitäquivalent	Insgesamt	davon im Alter von ... bis unter ... Jahren								
		unter 25	25 - 30	30 - 35	35 - 40	40 - 45	45 - 50	50 - 55	55 - 60	60 und älter
Beschäftigte										
Insgesamt	299 085	16 635	30 660	33 205	32 565	32 425	34 750	43 105	42 185	33 555
Vollzeitbeschäftigte	192 030	14 055	22 715	23 370	19 440	18 270	20 020	26 820	26 810	20 530
Teilzeitbeschäftigte <sup>1)</sup>	105 920	2 580	7 945	9 835	13 130	14 155	14 730	16 290	15 370	11 890
Altersteilzeitbeschäftigte	1 140	x	x	x	x	x	x	x	5	1 135
Vollzeitäquivalent	259 885	15 230	27 130	29 450	27 725	27 345	29 720	37 680	37 050	28 550
Beamtinnen und Beamte <sup>2)</sup>										
Insgesamt	114 480	6 180	10 120	12 455	14 510	14 045	15 080	15 785	14 275	12 030
Vollzeitbeschäftigte	86 700	6 155	9 850	10 595	9 550	8 855	9 640	11 455	11 135	9 460
Teilzeitbeschäftigte <sup>1)</sup>	27 770	30	265	1 855	4 955	5 190	5 445	4 330	3 140	2 560
Altersteilzeitbeschäftigte	5	x	x	x	x	x	x	x	—	5
Vollzeitäquivalent	106 075	6 175	10 040	11 835	12 785	12 315	13 410	14 630	13 485	11 395
Arbeitnehmerinnen und Arbeitnehmer										
Insgesamt	184 610	10 455	20 545	20 750	18 060	18 380	19 670	27 320	27 910	21 525
Vollzeitbeschäftigte	105 325	7 900	12 865	12 775	9 885	9 410	10 385	15 360	15 675	11 065
Teilzeitbeschäftigte <sup>1)</sup>	78 145	2 550	7 680	7 975	8 170	8 965	9 285	11 960	12 230	9 330
Altersteilzeitbeschäftigte	1 135	x	x	x	x	x	x	x	5	1 130
Vollzeitäquivalent	153 810	9 055	17 095	17 615	14 940	15 030	16 305	23 050	23 565	17 155
Darunter Frauen										
Zusammen										
Insgesamt	177 815	9 910	18 775	19 255	19 735	20 120	21 710	25 665	23 835	18 810
Vollzeitbeschäftigte	86 780	8 190	13 815	11 720	8 095	7 235	8 255	11 060	10 215	8 200
Teilzeitbeschäftigte <sup>1)</sup>	90 220	1 720	4 960	7 535	11 640	12 885	13 455	14 605	13 620	9 795
Altersteilzeitbeschäftigte	810	x	x	x	x	x	x	x	—	810
Vollzeitäquivalent	144 850	9 020	16 700	16 460	15 415	15 445	17 050	20 745	19 225	14 790
Beamtinnen <sup>2)</sup>										
Insgesamt	63 080	3 215	6 230	7 170	8 600	8 140	8 940	8 330	6 525	5 925
Vollzeitbeschäftigte	38 110	3 200	6 000	5 445	3 955	3 325	3 950	4 545	3 865	3 830
Teilzeitbeschäftigte <sup>1)</sup>	24 965	20	235	1 725	4 645	4 820	4 990	3 785	2 660	2 085
Altersteilzeitbeschäftigte	5	x	x	x	x	x	x	x	—	5
Vollzeitäquivalent	55 295	3 215	6 160	6 590	6 955	6 495	7 365	7 290	5 835	5 395
Arbeitnehmerinnen										
Insgesamt	114 735	6 695	12 545	12 080	11 135	11 980	12 765	17 340	17 310	12 885
Vollzeitbeschäftigte	48 670	4 995	7 815	6 275	4 140	3 910	4 305	6 515	6 345	4 370
Teilzeitbeschäftigte <sup>1)</sup>	65 255	1 700	4 730	5 810	6 995	8 070	8 465	10 820	10 960	7 710
Altersteilzeitbeschäftigte	810	x	x	x	x	x	x	x	—	805
Vollzeitäquivalent	89 555	5 810	10 540	9 870	8 460	8 945	9 685	13 455	13 390	9 395

1) Ohne Altersteilzeitbeschäftigte. — 2) Einschließlich Richterinnen und Richter, Bezieherinnen und Bezieher von Amtsgehalt.

#### 4. Vollzeitäquivalente der Beschäftigten des Landesbereichs in Hessen am 30.06.2020 nach Art der Beschäftigungsverhältnisse, Laufbahngruppen und Beschäftigungsbereichen

Art des Beschäftigungsverhältnisses Laufbahngruppe	Insgesamt	davon		
		Kernhaushalt des Landes	Sonderrechnungen des Landes	rechtl. selbst. Einrichtungen in öffentl.-rechtl. Rechtsform unter Landesaufsicht (ohne SGB)
Beschäftigte				
Insgesamt	155 655	119 200	5 465	30 985
Höherer Dienst	46 325	29 465	780	16 080
Gehobener Dienst	63 335	55 275	2 585	5 475
Mittlerer Dienst	28 180	20 260	1 640	6 285
Einfacher Dienst	2 460	935	195	1 335
nicht zuordenbar	1 805	750	5	1 050
in Ausbildung	13 545	12 515	270	765
Beamtinnen und Beamte <sup>1)</sup>	94 380	89 540	1 025	3 815
Höherer Dienst	29 625	25 925	255	3 445
Gehobener Dienst	47 875	46 910	680	290
Mittlerer Dienst	6 980	6 920	15	50
nicht zuordenbar	x	x	x	x
in Ausbildung	9 895	9 785	80	35
Arbeitnehmerinnen und Arbeitnehmer	61 275	29 665	4 440	27 170
Höherer Dienst	16 700	3 545	525	12 635
Gehobener Dienst	15 455	8 365	1 905	5 185
Mittlerer Dienst	21 200	13 340	1 625	6 235
Einfacher Dienst	2 460	935	195	1 335
nicht zuordenbar	1 805	750	5	1 050
in Ausbildung	3 650	2 730	190	730
Darunter Frauen				
Zusammen	84 530	66 880	1 905	15 745
Höherer Dienst	22 265	15 580	250	6 435
Gehobener Dienst	35 800	31 815	835	3 155
Mittlerer Dienst	16 345	11 495	555	4 300
Einfacher Dienst	1 435	355	165	915
nicht zuordenbar	880	380	—	495
in Ausbildung	7 810	7 260	100	450
Beamtinnen <sup>1)</sup>	50 550	49 110	225	1 215
Höherer Dienst	14 695	13 645	85	965
Gehobener Dienst	26 995	26 690	105	200
Mittlerer Dienst	3 195	3 165	5	25
nicht zuordenbar	x	x	x	x
in Ausbildung	5 665	5 610	30	25
Arbeitnehmerinnen	33 980	17 770	1 680	14 530
Höherer Dienst	7 570	1 935	165	5 470
Gehobener Dienst	8 805	5 125	725	2 955
Mittlerer Dienst	13 150	8 330	550	4 275
Einfacher Dienst	1 435	355	165	915
nicht zuordenbar	880	380	—	495
in Ausbildung	2 145	1 650	70	425

1) Einschließlich Richterinnen und Richter, Bezieherinnen und Bezieher von Amtsgehalt.

### 5. Beschäftigte des Landesbereichs in Hessen am 30.06.2020 nach Art der Beschäftigungsverhältnisse, Laufbahngruppen und Beschäftigungsbereichen

Art des Beschäftigungsverhältnisses Laufbahngruppe	Insgesamt	davon		
		Kernhaushalt des Landes	Sonderrechnungen des Landes	rechtl. selbst. Einrichtungen in öffentl.-rechtl. Rechtsform unter Landesaufsicht (ohne SGB)
Beschäftigte				
Insgesamt	176 920	132 200	5 930	38 790
Höherer Dienst	52 700	32 605	830	19 265
Gehobener Dienst	71 075	61 900	2 760	6 415
Mittlerer Dienst	32 500	23 265	1 780	7 455
Einfacher Dienst	3 115	1 075	285	1 755
nicht zuordenbar	3 945	805	5	3 135
in Ausbildung	13 585	12 555	270	765
Beamtinnen und Beamte <sup>1)</sup>	101 915	96 945	1 065	3 905
Höherer Dienst	32 095	28 340	270	3 485
Gehobener Dienst	52 315	51 280	705	330
Mittlerer Dienst	7 570	7 500	15	55
nicht zuordenbar	x	x	x	x
in Ausbildung	9 935	9 825	80	35
Arbeitnehmerinnen und Arbeitnehmer	75 005	35 255	4 860	34 885
Höherer Dienst	20 605	4 260	565	15 780
Gehobener Dienst	18 755	10 615	2 055	6 085
Mittlerer Dienst	24 930	15 765	1 765	7 400
Einfacher Dienst	3 115	1 075	285	1 755
nicht zuordenbar	3 945	805	5	3 135
in Ausbildung	3 650	2 730	190	730
Darunter Frauen				
Zusammen	101 075	78 155	2 290	20 630
Höherer Dienst	26 635	18 175	290	8 170
Gehobener Dienst	42 525	37 670	970	3 885
Mittlerer Dienst	20 165	14 130	680	5 360
Einfacher Dienst	1 990	465	255	1 265
nicht zuordenbar	1 915	420	—	1 500
in Ausbildung	7 845	7 295	100	450
Beamtinnen <sup>1)</sup>	57 525	55 985	260	1 285
Höherer Dienst	16 870	15 785	95	985
Gehobener Dienst	31 205	30 835	130	240
Mittlerer Dienst	3 755	3 715	5	30
nicht zuordenbar	x	x	x	x
in Ausbildung	5 700	5 645	30	25
Arbeitnehmerinnen	43 550	22 170	2 035	19 345
Höherer Dienst	9 765	2 385	195	7 185
Gehobener Dienst	11 320	6 835	840	3 645
Mittlerer Dienst	16 410	10 410	670	5 330
Einfacher Dienst	1 990	465	255	1 265
nicht zuordenbar	1 915	420	—	1 500
in Ausbildung	2 145	1 650	70	425

1) Einschließlich Richterinnen und Richter, Bezieherinnen und Bezieher von Amtsgehalt.

# **6. Vollzeitbeschäftigte des Landesbereichs in Hessen am 30.06.2020 nach Art der Beschäftigungsverhältnisse, Laufbahngruppen und Beschäftigungsbereichen**

Art des Beschäftigungsverhältnisses Laufbahngruppe	Insgesamt	davon		
		Kernhaushalt des Landes	Sonderrechnungen des Landes	rechtl. selbst. Einrichtungen in öffentl.-rechtl. Rechtsform unter Landesaufsicht (ohne SGB)
Beschäftigte				
Insgesamt	119 685	93 665	4 545	21 475
Höherer Dienst	35 025	22 765	650	11 610
Gehobener Dienst	47 845	41 790	2 180	3 875
Mittlerer Dienst	21 065	15 305	1 385	4 375
Einfacher Dienst	1 520	660	65	800
nicht zuordenbar	740	685	5	50
in Ausbildung	13 490	12 460	265	765
Beamtinnen und Beamte <sup>1)</sup>	77 025	72 480	925	3 625
Höherer Dienst	23 965	20 380	225	3 360
Gehobener Dienst	37 430	36 620	615	195
Mittlerer Dienst	5 785	5 740	10	35
nicht zuordenbar	x	x	x	x
in Ausbildung	9 850	9 740	75	35
Arbeitnehmerinnen und Arbeitnehmer	42 660	21 185	3 625	17 850
Höherer Dienst	11 065	2 385	425	8 250
Gehobener Dienst	10 415	5 170	1 570	3 680
Mittlerer Dienst	15 275	9 565	1 375	4 340
Einfacher Dienst	1 520	660	65	800
nicht zuordenbar	740	685	5	50
in Ausbildung	3 645	2 725	190	730
Darunter Frauen				
Zusammen	55 390	44 860	1 195	9 335
Höherer Dienst	14 345	10 200	165	3 975
Gehobener Dienst	22 265	19 830	550	1 885
Mittlerer Dienst	10 010	7 105	340	2 565
Einfacher Dienst	650	175	40	435
nicht zuordenbar	355	335	—	20
in Ausbildung	7 765	7 215	100	450
Beamtinnen <sup>1)</sup>	35 130	33 910	150	1 070
Höherer Dienst	10 020	9 050	55	910
Gehobener Dienst	17 385	17 205	65	115
Mittlerer Dienst	2 100	2 085	5	15
nicht zuordenbar	x	x	x	x
in Ausbildung	5 620	5 570	25	25
Arbeitnehmerinnen	20 260	10 950	1 045	8 265
Höherer Dienst	4 325	1 150	110	3 065
Gehobener Dienst	4 880	2 625	485	1 770
Mittlerer Dienst	7 910	5 020	335	2 550
Einfacher Dienst	650	175	40	435
nicht zuordenbar	355	335	—	20
in Ausbildung	2 140	1 645	70	425

1) Einschließlich Richterinnen und Richter, Bezieherinnen und Bezieher von Amtsgehalt.

# **7. Teilzeitbeschäftigte (ohne Altersteilzeit) des Landesbereichs in Hessen am 30.06.2020 nach Art der Beschäftigungsverhältnisse, Laufbahngruppen und Beschäftigungsbereichen**

Art des Beschäftigungsverhältnisses Laufbahngruppe	Insgesamt	davon		
		Kernhaushalt des Landes	Sonderrechnungen des Landes	rechtl. selbst. Einrichtungen in öffentl.-rechtl. Rechtsform unter Landesaufsicht (ohne SGB)
Beschäftigte				
Insgesamt	57 225	38 530	1 375	17 315
Höherer Dienst	17 675	9 835	185	7 655
Gehobener Dienst	23 225	20 110	575	2 540
Mittlerer Dienst	11 435	7 960	395	3 080
Einfacher Dienst	1 590	415	220	955
nicht zuordenbar	3 205	120	—	3 085
in Ausbildung	95	90	—	—
Beamtinnen und Beamte <sup>1)</sup>	24 885	24 465	145	280
Höherer Dienst	8 130	7 960	45	125
Gehobener Dienst	14 885	14 660	90	135
Mittlerer Dienst	1 780	1 755	5	20
nicht zuordenbar	x	x	x	x
in Ausbildung	85	85	—	—
Arbeitnehmerinnen und Arbeitnehmer	32 335	14 065	1 235	17 040
Höherer Dienst	9 540	1 875	140	7 530
Gehobener Dienst	8 335	5 445	485	2 405
Mittlerer Dienst	9 655	6 200	390	3 060
Einfacher Dienst	1 590	415	220	955
nicht zuordenbar	3 205	120	—	3 085
in Ausbildung	10	5	—	—
Darunter Frauen				
Zusammen	45 675	33 290	1 090	11 295
Höherer Dienst	12 290	7 970	120	4 195
Gehobener Dienst	20 255	17 840	420	1 995
Mittlerer Dienst	10 155	7 025	340	2 795
Einfacher Dienst	1 335	295	210	830
nicht zuordenbar	1 560	85	—	1 475
in Ausbildung	85	80	—	—
Beamtinnen <sup>1)</sup>	22 395	22 070	105	215
Höherer Dienst	6 850	6 735	40	75
Gehobener Dienst	13 815	13 625	65	125
Mittlerer Dienst	1 655	1 635	5	15
nicht zuordenbar	x	x	x	x
in Ausbildung	75	75	—	—
Arbeitnehmerinnen	23 285	11 220	985	11 080
Höherer Dienst	5 440	1 235	85	4 120
Gehobener Dienst	6 440	4 210	355	1 875
Mittlerer Dienst	8 500	5 390	335	2 780
Einfacher Dienst	1 335	295	210	830
nicht zuordenbar	1 560	85	—	1 475
in Ausbildung	5	5	—	—

1) Einschließlich Richterinnen und Richter, Bezieherinnen und Bezieher von Amtsgehalt.

**8. Altersteilzeitbeschäftigte des Landesbereichs in Hessen am 30.06.2020 nach Art der Beschäftigungsverhältnisse, Laufbahngruppen und Beschäftigungsbereichen**

Art des Beschäftigungsverhältnisses Laufbahngruppe	Insgesamt	davon		
		Kernhaushalt des Landes	Sonderrechnungen des Landes	rechtl. selbst. Einrichtungen in öffentl.-rechtl. Rechtsform unter Landesaufsicht (ohne SGB)
Beschäftigte				
Insgesamt	10	5	5	—
Höherer Dienst	—	—	—	—
Gehobener Dienst	5	—	—	—
Mittlerer Dienst	—	—	—	—
Einfacher Dienst	5	—	5	—
nicht zuordenbar	—	—	—	—
Beamtinnen und Beamte <sup>1)</sup>	—	—	—	—
Höherer Dienst	—	—	—	—
Gehobener Dienst	—	—	—	—
Mittlerer Dienst	—	—	—	—
nicht zuordenbar	x	x	x	x
Arbeitnehmerinnen und Arbeitnehmer	5	—	5	—
Höherer Dienst	—	—	—	—
Gehobener Dienst	—	—	—	—
Mittlerer Dienst	—	—	—	—
Einfacher Dienst	5	—	5	—
nicht zuordenbar	—	—	—	—
Darunter Frauen				
Zusammen	10	5	5	—
Höherer Dienst	—	—	—	—
Gehobener Dienst	5	—	—	—
Mittlerer Dienst	—	—	—	—
Einfacher Dienst	5	—	5	—
nicht zuordenbar	—	—	—	—
Beamtinnen <sup>1)</sup>	—	—	—	—
Höherer Dienst	—	—	—	—
Gehobener Dienst	—	—	—	—
Mittlerer Dienst	—	—	—	—
nicht zuordenbar	x	x	x	x
Arbeitnehmerinnen	5	—	5	—
Höherer Dienst	—	—	—	—
Gehobener Dienst	—	—	—	—
Mittlerer Dienst	—	—	—	—
Einfacher Dienst	5	—	5	—
nicht zuordenbar	—	—	—	—

1) Einschließlich Richterinnen und Richter, Bezieherinnen und Bezieher von Amtsgehalt.



**9. Arbeitsvolumen in Wochenstunden des Personals des Landesbereichs in Hessen am 30.06.2020  
nach Art der Beschäftigungsverhältnisse, Laufbahngruppen und Beschäftigungsbereichen**

Art des Beschäftigungsverhältnisses Laufbahngruppe	Insgesamt	davon		
		Kernhaushalt des Landes	Sonderrechnungen des Landes	rechtl. selbst. Einrichtungen in öffentl.-rechtl. Rechtsform unter Landesaufsicht (ohne SGB)
Beschäftigte				
Insgesamt	6 304 800	4 844 600	218 400	1 241 800
Höherer Dienst	1 882 400	1 200 800	31 400	650 200
Gehobener Dienst	2 574 400	2 252 600	103 800	218 000
Mittlerer Dienst	1 125 200	812 200	64 600	248 400
Einfacher Dienst	97 600	37 000	7 600	53 000
nicht zuordenbar	72 000	30 000	200	42 000
in Ausbildung	552 800	512 000	10 800	30 200
Beamtinnen und Beamte <sup>1)</sup>	3 859 200	3 661 600	41 800	155 600
Höherer Dienst	1 210 200	1 059 200	10 400	140 600
Gehobener Dienst	1 958 000	1 918 600	27 600	11 800
Mittlerer Dienst	285 200	282 800	600	2 000
nicht zuordenbar	x	x	x	x
in Ausbildung	405 800	401 200	3 200	1 400
Arbeitnehmerinnen und Arbeitnehmer	2 445 600	1 183 000	176 400	1 086 200
Höherer Dienst	672 400	141 800	21 000	509 800
Gehobener Dienst	616 400	334 000	76 200	206 200
Mittlerer Dienst	839 800	529 400	64 000	246 400
Einfacher Dienst	97 600	37 000	7 600	53 000
nicht zuordenbar	72 000	30 000	200	42 000
in Ausbildung	147 200	110 800	7 600	28 800
Darunter Frauen				
Zusammen	3 424 000	2 718 800	76 200	629 000
Höherer Dienst	905 200	635 000	10 200	260 000
Gehobener Dienst	1 454 800	1 296 000	33 400	125 400
Mittlerer Dienst	653 200	461 400	22 200	169 600
Einfacher Dienst	57 000	14 200	6 600	36 400
nicht zuordenbar	35 000	15 200	—	19 800
in Ausbildung	318 600	297 000	4 000	17 800
Beamtinnen <sup>1)</sup>	2 067 200	2 008 400	9 200	49 600
Höherer Dienst	600 600	557 800	3 400	39 400
Gehobener Dienst	1 104 000	1 091 400	4 400	8 200
Mittlerer Dienst	130 600	129 200	200	1 000
nicht zuordenbar	x	x	x	x
in Ausbildung	232 200	230 000	1 200	1 200
Arbeitnehmerinnen	1 356 800	710 400	67 000	579 400
Höherer Dienst	304 800	77 400	6 600	220 600
Gehobener Dienst	351 000	204 600	29 000	117 400
Mittlerer Dienst	522 600	332 200	22 000	168 600
Einfacher Dienst	57 000	14 200	6 600	36 400
nicht zuordenbar	35 000	15 200	—	19 800
in Ausbildung	86 400	67 000	2 800	16 600

1) Einschließlich Richterinnen und Richter, Bezieherinnen und Bezieher von Amtsgehalt.

# **10. Vollzeitäquivalente der Beschäftigten des Landesbereichs in Hessen am 30.06.2020 nach staatlichen Aufgabenbereichen und Beschäftigungsbereichen**

## **a. Beschäftigte**

Funktionskennziffer	Staatlicher Aufgabenbereich	Insgesamt	davon		
			Kernhaushalt des Landes	Sonderrechnungen des Landes	rechtl. selbst. Einrichtungen in öffentl.-rechtl. Rechtsform unter Landesaufsicht (ohne SGB)
	<b>Insgesamt</b>	<b>155 655</b>	<b>119 200</b>	<b>5 465</b>	<b>30 985</b>
0	Allgemeine Dienste	53 725	52 820	900	—
01, 02	Politische Führung und zentrale Verwaltung; Auswärtige Angelegenheiten	10 060	9 160	900	—
	darunter				
011	Politische Führung	3 605	3 605	—	—
012	Innere Verwaltung	5 240	5 240	—	—
014	Statistischer Dienst	315	315	—	—
019	Sonstige allgemeine Staatsaufgaben	900	—	900	—
04	Öffentliche Sicherheit und Ordnung	20 125	20 125	—	—
042	darunter Polizei	19 730	19 730	—	—
05	Rechtsschutz	13 580	13 580	—	—
	davon				
051	Gerichte und Staatsanwaltschaften	10 650	10 650	—	—
056	Justizvollzugsanstalten	2 930	2 930	—	—
06	Finanzverwaltung	9 955	9 955	—	—
1	Bildungswesen, Wissenschaft, Forschung, kulturelle Angelegenheiten	92 195	61 190	70	30 935
	davon				
11, 12	Allgemeinbildende und berufliche Schulen	52 990	52 990	—	—
13	Hochschulen	29 925	245	15	29 665
142	Fördermaßnahmen für Studierende	1 225	—	—	1 225
15	Sonstiges Bildungswesen	5 715	5 715	—	—
16	Wissenschaft, Forschung, Entwicklung außerhalb der Hochschulen	210	160	50	—
18, 19	Kultureinrichtungen (einschl. Kulturverwaltung)	2 130	2 080	5	45
3	Gesundheit, Umwelt, Sport und Erholung	5	5	—	—
4	Wohnungswesen, Städtebau, Raumordnung und kommunale Gemeinschaftsdienste	1 335	1 335	—	—
5	Ernährung, Landwirtschaft und Forsten	2 600	—	2 595	5
6	Energie- und Wasserwirtschaft, Gewerbe, Dienstleistungen	480	430	50	—
7	Verkehrs- und Nachrichtenwesen	3 465	3 425	—	40
8	Finanzwirtschaft	1 850	—	1 850	—

# **10. Vollzeitäquivalente der Beschäftigten des Landesbereichs in Hessen am 30.06.2020 nach staatlichen Aufgabenbereichen und Beschäftigungsbereichen**

## **b. Beamtinnen und Beamte<sup>1)</sup>**

Funktionskennziffer	Staatlicher Aufgabenbereich	Insgesamt	davon		
			Kernhaushalt des Landes	Sonderrechnungen des Landes	rechtl. selbst. Einrichtungen in öffentl.-rechtl. Rechtsform unter Landesaufsicht (ohne SGB)
	<b>Insgesamt</b>	<b>94 380</b>	<b>89 540</b>	<b>1 025</b>	<b>3 815</b>
0	Allgemeine Dienste	37 925	37 790	135	—
01, 02	Politische Führung und zentrale Verwaltung; Auswärtige Angelegenheiten	4 395	4 260	135	—
	darunter				
011	Politische Führung	2 070	2 070	—	—
012	Innere Verwaltung	2 170	2 170	—	—
014	Statistischer Dienst	20	20	—	—
019	Sonstige allgemeine Staatsaufgaben	135	—	135	—
04	Öffentliche Sicherheit und Ordnung	17 040	17 040	—	—
042	darunter Polizei	16 795	16 795	—	—
05	Rechtsschutz	7 965	7 965	—	—
	davon				
051	Gerichte und Staatsanwaltschaften	5 500	5 500	—	—
056	Justizvollzugsanstalten	2 465	2 465	—	—
06	Finanzverwaltung	8 525	8 525	—	—
1	Bildungswesen, Wissenschaft, Forschung, kulturelle Angelegenheiten	54 525	50 695	15	3 815
	davon				
11, 12	Allgemeinbildende und berufliche Schulen	44 990	44 990	—	—
13	Hochschulen	3 985	165	5	3 815
142	Fördermaßnahmen für Studierende	—	—	—	—
15	Sonstiges Bildungswesen	5 415	5 415	—	—
16	Wissenschaft, Forschung, Entwicklung außerhalb der Hochschulen	75	60	10	—
18, 19	Kultureinrichtungen (einschl. Kulturverwaltung)	65	65	—	—
3	Gesundheit, Umwelt, Sport und Erholung	—	—	—	—
4	Wohnungswesen, Städtebau, Raumordnung und kommunale Gemeinschaftsdienste	605	605	—	—
5	Ernährung, Landwirtschaft und Forsten	710	—	710	—
6	Energie- und Wasserwirtschaft, Gewerbe, Dienstleistungen	165	165	5	—
7	Verkehrs- und Nachrichtenwesen	285	285	—	—
8	Finanzwirtschaft	160	—	160	—

1) Einschließlich Richterinnen und Richter, Bezieherinnen und Bezieher von Amtsgehalt.

# **10. Vollzeitäquivalente der Beschäftigten des Landesbereichs in Hessen am 30.06.2020 nach staatlichen Aufgabenbereichen und Beschäftigungsbereichen**

## **c. Arbeitnehmerinnen und Arbeitnehmer**

Funktionskennziffer	Staatlicher Aufgabenbereich	Insgesamt	davon		
			Kernhaushalt des Landes	Sonderrechnungen des Landes	rechtl. selbst. Einrichtungen in öffentl.-rechtl. Rechtsform unter Landesaufsicht (ohne SGB)
	<b>Insgesamt</b>	<b>61 275</b>	<b>29 665</b>	<b>4 440</b>	<b>27 170</b>
0	Allgemeine Dienste	15 800	15 030	765	—
01, 02	Politische Führung und zentrale Verwaltung; Auswärtige Angelegenheiten	5 665	4 900	765	—
	darunter				
011	Politische Führung	1 530	1 530	—	—
012	Innere Verwaltung	3 070	3 070	—	—
014	Statistischer Dienst	295	295	—	—
019	Sonstige allgemeine Staatsaufgaben	765	—	765	—
04	Öffentliche Sicherheit und Ordnung	3 085	3 085	—	—
042	darunter Polizei	2 935	2 935	—	—
05	Rechtsschutz	5 615	5 615	—	—
	davon				
051	Gerichte und Staatsanwaltschaften	5 150	5 150	—	—
056	Justizvollzugsanstalten	465	465	—	—
06	Finanzverwaltung	1 430	1 430	—	—
1	Bildungswesen, Wissenschaft, Forschung, kulturelle Angelegenheiten	37 670	10 495	55	27 120
	davon				
11, 12	Allgemeinbildende und berufliche Schulen	8 000	8 000	—	—
13	Hochschulen	25 940	85	10	25 850
142	Fördermaßnahmen für Studierende	1 225	—	—	1 225
15	Sonstiges Bildungswesen	300	300	—	—
16	Wissenschaft, Forschung, Entwicklung außerhalb der Hochschulen	140	100	40	—
18, 19	Kultureinrichtungen (einschl. Kulturverwaltung)	2 065	2 015	5	45
3	Gesundheit, Umwelt, Sport und Erholung	5	5	—	—
4	Wohnungswesen, Städtebau, Raumordnung und kommunale Gemeinschaftsdienste	725	725	—	—
5	Ernährung, Landwirtschaft und Forsten	1 890	—	1 880	5
6	Energie- und Wasserwirtschaft, Gewerbe, Dienstleistungen	315	265	45	—
7	Verkehrs- und Nachrichtenwesen	3 180	3 140	—	40
8	Finanzwirtschaft	1 695	—	1 695	—

# **11. Personal des Landesbereichs in Hessen am 30.06.2020 nach Art, Umfang der Beschäftigungsverhältnisse und Altersgruppen**

Art und Umfang des Beschäftigungsverhältnisses — Vollzeitäquivalent	Insgesamt	davon im Alter von ... bis unter ... Jahren								
		unter 25	25 - 30	30 - 35	35 - 40	40 - 45	45 - 50	50 - 55	55 - 60	60 und älter
Beschäftigte										
Insgesamt	176 920	9 945	21 245	22 215	21 010	19 445	20 250	23 105	21 395	18 310
Vollzeitbeschäftigte	119 685	8 210	15 155	15 960	13 150	11 730	12 390	15 470	15 105	12 520
Teilzeitbeschäftigte <sup>1)</sup>	57 225	1 735	6 090	6 255	7 855	7 715	7 860	7 635	6 290	5 785
Altersteilzeitbeschäftigte	10	x	x	x	x	x	x	x	—	10
Vollzeitäquivalent	155 655	8 885	18 325	19 710	18 095	16 685	17 620	20 665	19 430	16 230
Beamtinnen und Beamte <sup>2)</sup>	101 915	5 530	9 220	11 490	13 535	12 860	13 435	13 605	11 945	10 295
Vollzeitbeschäftigte	77 025	5 510	8 985	9 760	8 840	8 080	8 560	9 865	9 350	8 085
Teilzeitbeschäftigte <sup>1)</sup>	24 885	20	235	1 730	4 700	4 780	4 880	3 740	2 595	2 210
Altersteilzeitbeschäftigte	—	x	x	x	x	x	x	x	—	—
Vollzeitäquivalent	94 380	5 525	9 150	10 920	11 910	11 275	11 945	12 605	11 295	9 755
Arbeitnehmerinnen und Arbeitnehmer	75 005	4 415	12 025	10 725	7 470	6 590	6 810	9 505	9 450	8 015
Vollzeitbeschäftigte	42 660	2 700	6 165	6 200	4 315	3 655	3 830	5 605	5 755	4 430
Teilzeitbeschäftigte <sup>1)</sup>	32 335	1 715	5 860	4 525	3 160	2 935	2 980	3 895	3 695	3 575
Altersteilzeitbeschäftigte	5	x	x	x	x	x	x	x	—	5
Vollzeitäquivalent	61 275	3 360	9 175	8 790	6 185	5 415	5 675	8 060	8 135	6 475
Darunter Frauen										
Zusammen	101 075	5 450	12 510	12 480	12 345	11 600	12 315	13 280	11 300	9 795
Vollzeitbeschäftigte	55 390	4 430	9 125	8 160	5 605	4 755	5 310	6 635	6 000	5 370
Teilzeitbeschäftigte <sup>1)</sup>	45 675	1 020	3 385	4 320	6 740	6 845	7 005	6 645	5 305	4 415
Altersteilzeitbeschäftigte	10	x	x	x	x	x	x	x	—	10
Vollzeitäquivalent	84 530	4 840	10 940	10 820	9 835	9 120	9 945	11 135	9 630	8 265
Beamtinnen <sup>2)</sup>	57 525	2 810	5 790	6 800	8 175	7 600	8 105	7 350	5 590	5 305
Vollzeitbeschäftigte	35 130	2 795	5 585	5 185	3 770	3 160	3 645	4 080	3 415	3 495
Teilzeitbeschäftigte <sup>1)</sup>	22 395	10	205	1 615	4 400	4 440	4 465	3 270	2 180	1 810
Altersteilzeitbeschäftigte	—	x	x	x	x	x	x	x	—	—
Vollzeitäquivalent	50 550	2 805	5 730	6 255	6 615	6 095	6 705	6 455	5 035	4 850
Arbeitnehmerinnen	43 550	2 640	6 720	5 680	4 170	4 000	4 205	5 930	5 710	4 490
Vollzeitbeschäftigte	20 260	1 630	3 540	2 975	1 830	1 595	1 670	2 555	2 585	1 880
Teilzeitbeschäftigte <sup>1)</sup>	23 285	1 010	3 180	2 705	2 340	2 405	2 540	3 375	3 125	2 605
Altersteilzeitbeschäftigte	5	x	x	x	x	x	x	x	—	5
Vollzeitäquivalent	33 980	2 030	5 210	4 560	3 220	3 025	3 240	4 680	4 600	3 415

1) Ohne Altersteilzeitbeschäftigte. — 2) Einschließlich Richterinnen und Richter, Bezieherinnen und Bezieher von Amtsgehalt.

## 12. Personal des Landes (Kernhaushalt und Sonderrechnungen) in Hessen am 30.06.2020 nach Art, Umfang der Beschäftigungsverhältnisse und Altersgruppen

Art und Umfang des Beschäftigungsverhältnisses — Vollzeitäquivalent	Insgesamt	davon im Alter von ... bis unter ... Jahren								
		unter 25	25 - 30	30 - 35	35 - 40	40 - 45	45 - 50	50 - 55	55 - 60	60 und älter
Beschäftigte										
Insgesamt	138 130	7 725	14 180	15 705	16 780	15 965	16 930	18 755	17 095	14 995
Vollzeitbeschäftigte	98 215	7 225	12 620	12 580	10 670	9 620	10 330	12 695	12 220	10 255
Teilzeitbeschäftigte <sup>1)</sup>	39 905	500	1 560	3 125	6 110	6 345	6 600	6 060	4 875	4 730
Altersteilzeitbeschäftigte	10	x	x	x	x	x	x	x	—	10
Vollzeitäquivalent	124 670	7 460	13 565	14 610	14 595	13 770	14 795	16 900	15 630	13 335
Beamtinnen und Beamte <sup>2)</sup>										
Beamtinnen und Beamte <sup>2)</sup>	98 010	5 510	9 190	11 415	13 285	12 430	12 840	12 755	11 080	9 500
Vollzeitbeschäftigte	73 400	5 495	8 960	9 695	8 615	7 685	8 005	9 070	8 540	7 340
Teilzeitbeschäftigte <sup>1)</sup>	24 610	20	230	1 725	4 675	4 745	4 835	3 685	2 540	2 160
Altersteilzeitbeschäftigte	—	x	x	x	x	x	x	x	—	—
Vollzeitäquivalent	90 565	5 510	9 120	10 850	11 670	10 855	11 365	11 775	10 445	8 975
Arbeitnehmerinnen und Arbeitnehmer										
Arbeitnehmerinnen und Arbeitnehmer	40 115	2 215	4 990	4 285	3 490	3 535	4 090	6 000	6 015	5 495
Vollzeitbeschäftigte	24 810	1 735	3 660	2 885	2 055	1 935	2 325	3 625	3 680	2 915
Teilzeitbeschäftigte <sup>1)</sup>	15 300	480	1 330	1 400	1 435	1 605	1 765	2 375	2 335	2 575
Altersteilzeitbeschäftigte	5	x	x	x	x	x	x	x	—	5
Vollzeitäquivalent	34 105	1 950	4 445	3 765	2 925	2 915	3 435	5 125	5 185	4 360
Darunter Frauen										
Zusammen										
Zusammen	80 445	4 220	8 945	9 325	10 080	9 640	10 415	10 725	8 900	8 195
Vollzeitbeschäftigte	46 055	3 835	7 835	6 695	4 555	3 860	4 460	5 445	4 785	4 580
Teilzeitbeschäftigte <sup>1)</sup>	34 385	385	1 110	2 630	5 520	5 780	5 955	5 285	4 115	3 605
Altersteilzeitbeschäftigte	5	x	x	x	x	x	x	x	—	5
Vollzeitäquivalent	68 785	4 020	8 525	8 405	8 075	7 600	8 450	9 085	7 650	6 980
Beamtinnen <sup>2)</sup>										
Beamtinnen <sup>2)</sup>	56 240	2 795	5 770	6 770	8 070	7 440	7 890	7 055	5 325	5 125
Vollzeitbeschäftigte	34 060	2 785	5 565	5 160	3 685	3 030	3 465	3 825	3 190	3 350
Teilzeitbeschäftigte <sup>1)</sup>	22 180	10	200	1 610	4 380	4 410	4 430	3 225	2 135	1 770
Altersteilzeitbeschäftigte	—	x	x	x	x	x	x	x	—	—
Vollzeitäquivalent	49 335	2 795	5 705	6 230	6 520	5 945	6 500	6 170	4 780	4 685
Arbeitnehmerinnen										
Arbeitnehmerinnen	24 200	1 425	3 175	2 555	2 010	2 200	2 525	3 675	3 575	3 070
Vollzeitbeschäftigte	11 995	1 055	2 265	1 535	870	830	995	1 615	1 595	1 230
Teilzeitbeschäftigte <sup>1)</sup>	12 205	370	910	1 020	1 140	1 370	1 525	2 055	1 980	1 835
Altersteilzeitbeschäftigte	5	x	x	x	x	x	x	x	—	5
Vollzeitäquivalent	19 450	1 225	2 820	2 175	1 550	1 655	1 945	2 915	2 870	2 300

1) Ohne Altersteilzeitbeschäftigte. — 2) Einschließlich Richterinnen und Richter, Bezieherinnen und Bezieher von Amtsgehalt.

**13. Personal der rechtl. selbst. Einrichtungen in öffentl.-rechtl. Rechtsform unter Landesaufsicht (ohne SGB) in Hessen am 30.06.2020 nach Art, Umfang der Beschäftigungsverhältnisse und Altersgruppen**

Art und Umfang des Beschäftigungsverhältnisses — Vollzeitäquivalent	Insgesamt	davon im Alter von ... bis unter ... Jahren								
		unter 25	25 - 30	30 - 35	35 - 40	40 - 45	45 - 50	50 - 55	55 - 60	60 und älter
Beschäftigte										
Insgesamt	38 790	2 220	7 065	6 510	4 230	3 480	3 320	4 350	4 300	3 320
Vollzeitbeschäftigte	21 475	985	2 535	3 380	2 480	2 115	2 055	2 775	2 885	2 265
Teilzeitbeschäftigte <sup>1)</sup>	17 315	1 235	4 530	3 130	1 750	1 365	1 260	1 575	1 415	1 050
Altersteilzeitbeschäftigte	—	x	x	x	x	x	x	x	—	—
Vollzeitäquivalent	30 985	1 425	4 760	5 095	3 500	2 915	2 825	3 765	3 800	2 895
Beamtinnen und Beamte										
Beamtinnen und Beamte	3 905	20	30	75	250	430	595	850	865	795
Vollzeitbeschäftigte	3 625	15	25	65	225	395	555	790	810	745
Teilzeitbeschäftigte <sup>1)</sup>	280	—	5	10	25	35	40	55	55	50
Altersteilzeitbeschäftigte	—	x	x	x	x	x	x	x	—	—
Vollzeitäquivalent	3 815	20	30	70	240	415	580	830	850	780
Arbeitnehmerinnen und Arbeitnehmer										
Arbeitnehmerinnen und Arbeitnehmer	34 885	2 200	7 035	6 435	3 980	3 050	2 725	3 505	3 435	2 520
Vollzeitbeschäftigte	17 850	965	2 510	3 315	2 255	1 720	1 505	1 985	2 075	1 520
Teilzeitbeschäftigte <sup>1)</sup>	17 040	1 235	4 525	3 120	1 725	1 330	1 220	1 520	1 360	1 005
Altersteilzeitbeschäftigte	—	x	x	x	x	x	x	x	—	—
Vollzeitäquivalent	27 170	1 410	4 735	5 025	3 260	2 500	2 245	2 935	2 950	2 115
Darunter Frauen										
Zusammen										
Zusammen	20 630	1 230	3 565	3 150	2 265	1 960	1 900	2 555	2 400	1 600
Vollzeitbeschäftigte	9 335	590	1 290	1 465	1 045	895	850	1 195	1 215	790
Teilzeitbeschäftigte <sup>1)</sup>	11 295	640	2 275	1 690	1 220	1 065	1 045	1 360	1 190	810
Altersteilzeitbeschäftigte	—	x	x	x	x	x	x	x	—	—
Vollzeitäquivalent	15 745	820	2 415	2 415	1 765	1 520	1 495	2 050	1 985	1 285
Beamtinnen										
Beamtinnen	1 285	10	25	30	105	160	215	300	265	180
Vollzeitbeschäftigte	1 070	10	20	25	85	130	180	250	225	145
Teilzeitbeschäftigte <sup>1)</sup>	215	—	5	5	20	30	35	45	40	35
Altersteilzeitbeschäftigte	—	x	x	x	x	x	x	x	—	—
Vollzeitäquivalent	1 215	10	25	25	95	150	205	285	255	170
Arbeitnehmerinnen										
Arbeitnehmerinnen	19 345	1 220	3 545	3 125	2 160	1 800	1 685	2 255	2 140	1 420
Vollzeitbeschäftigte	8 265	580	1 270	1 440	960	765	670	940	990	645
Teilzeitbeschäftigte <sup>1)</sup>	11 080	640	2 270	1 685	1 200	1 040	1 010	1 315	1 145	775
Altersteilzeitbeschäftigte	—	x	x	x	x	x	x	x	—	—
Vollzeitäquivalent	14 530	810	2 390	2 385	1 665	1 370	1 295	1 765	1 730	1 115

1) Ohne Altersteilzeitbeschäftigte.

**14. Vollzeitäquivalente der Beschäftigten des Bereichs der Sozialversicherung in Hessen am 30.06.2020 nach Art der Beschäftigungsverhältnisse, Laufbahngruppen und Beschäftigungsbereichen**

Art des Beschäftigungsverhältnisses Laufbahngruppe	Insgesamt	davon	
		Sozialversicherungsträger	rechtl. selbst. Einrichtungen in öffentl.-rechtl. Rechtsform unter Landesaufsicht nach SGB
Beschäftigte			
Insgesamt	6 770	6 035	730
Höherer Dienst	325	325	—
Gehobener Dienst	3 385	3 385	—
Mittlerer Dienst	1 730	1 730	—
Einfacher Dienst	200	200	—
nicht zuordenbar	845	120	725
in Ausbildung	285	280	5
Beamtinnen und Beamte	740	740	—
Höherer Dienst	65	65	—
Gehobener Dienst	600	600	—
Mittlerer Dienst	5	5	—
nicht zuordenbar	x	x	x
in Ausbildung	75	75	—
Arbeitnehmerinnen und Arbeitnehmer	6 030	5 295	730
Höherer Dienst	260	260	—
Gehobener Dienst	2 785	2 785	—
Mittlerer Dienst	1 725	1 725	—
Einfacher Dienst	200	200	—
nicht zuordenbar	845	120	725
in Ausbildung	210	205	5
Darunter Frauen			
Zusammen	4 500	3 940	555
Höherer Dienst	140	140	—
Gehobener Dienst	2 045	2 045	—
Mittlerer Dienst	1 305	1 305	—
Einfacher Dienst	170	170	—
nicht zuordenbar	640	85	555
in Ausbildung	200	200	—
Beamtinnen	365	365	—
Höherer Dienst	20	20	—
Gehobener Dienst	290	290	—
Mittlerer Dienst	—	—	—
nicht zuordenbar	x	x	x
in Ausbildung	50	50	—
Arbeitnehmerinnen	4 135	3 580	555
Höherer Dienst	115	115	—
Gehobener Dienst	1 760	1 760	—
Mittlerer Dienst	1 305	1 305	—
Einfacher Dienst	170	170	—
nicht zuordenbar	640	85	555
in Ausbildung	150	150	—



**15. Beschäftigte des Bereichs der Sozialversicherung in Hessen am 30.06.2020 nach Art der Beschäftigungsverhältnisse, Laufbahngruppen und Beschäftigungsbereichen**

Art des Beschäftigungsverhältnisses Laufbahngruppe	Insgesamt	davon	
		Sozialversicherungsträger	rechtl. selbst. Einrichtungen in öffentl.-rechtl. Rechtsform unter Landesaufsicht nach SGB
Beschäftigte			
Insgesamt	7 730	6 890	835
Höherer Dienst	355	350	—
Gehobener Dienst	3 800	3 800	—
Mittlerer Dienst	2 035	2 035	—
Einfacher Dienst	270	270	—
nicht zuordenbar	990	155	830
in Ausbildung	285	280	5
Beamtinnen und Beamte	805	805	—
Höherer Dienst	70	70	—
Gehobener Dienst	660	660	—
Mittlerer Dienst	5	5	—
nicht zuordenbar	x	x	x
in Ausbildung	75	75	—
Arbeitnehmerinnen und Arbeitnehmer	6 920	6 085	835
Höherer Dienst	285	280	—
Gehobener Dienst	3 140	3 140	—
Mittlerer Dienst	2 035	2 035	—
Einfacher Dienst	270	270	—
nicht zuordenbar	990	155	830
in Ausbildung	210	205	5
Darunter Frauen			
Zusammen	5 400	4 745	655
Höherer Dienst	160	160	—
Gehobener Dienst	2 435	2 435	—
Mittlerer Dienst	1 600	1 600	—
Einfacher Dienst	235	235	—
nicht zuordenbar	765	115	650
in Ausbildung	200	200	—
Beamtinnen	425	425	—
Höherer Dienst	25	25	—
Gehobener Dienst	345	345	—
Mittlerer Dienst	—	—	—
nicht zuordenbar	x	x	x
in Ausbildung	50	50	—
Arbeitnehmerinnen	4 975	4 320	655
Höherer Dienst	135	135	—
Gehobener Dienst	2 090	2 090	—
Mittlerer Dienst	1 600	1 600	—
Einfacher Dienst	235	235	—
nicht zuordenbar	765	115	650
in Ausbildung	150	150	—

**16. Vollzeitbeschäftigte des Bereichs der Sozialversicherung in Hessen am 30.06.2020 nach Art der Beschäftigungsverhältnisse, Laufbahngruppen und Beschäftigungsbereichen**

Art des Beschäftigungsverhältnisses Laufbahngruppe	Insgesamt	davon	
		Sozialversicherungsträger	rechtl. selbst. Einrichtungen in öffentl.-rechtl. Rechtsform unter Landesaufsicht nach SGB
Beschäftigte			
Insgesamt	4 795	4 280	515
Höherer Dienst	270	270	—
Gehobener Dienst	2 445	2 445	—
Mittlerer Dienst	1 125	1 125	—
Einfacher Dienst	100	100	—
nicht zuordenbar	575	60	510
in Ausbildung	285	280	5
Beamtinnen und Beamte	575	575	—
Höherer Dienst	55	55	—
Gehobener Dienst	445	445	—
Mittlerer Dienst	—	—	—
nicht zuordenbar	x	x	x
in Ausbildung	75	75	—
Arbeitnehmerinnen und Arbeitnehmer	4 220	3 705	515
Höherer Dienst	215	215	—
Gehobener Dienst	2 005	2 005	—
Mittlerer Dienst	1 120	1 120	—
Einfacher Dienst	100	100	—
nicht zuordenbar	575	60	510
in Ausbildung	210	205	5
Darunter Frauen			
Zusammen	2 685	2 325	360
Höherer Dienst	95	95	—
Gehobener Dienst	1 205	1 205	—
Mittlerer Dienst	725	725	—
Einfacher Dienst	70	70	—
nicht zuordenbar	390	35	360
in Ausbildung	200	200	—
Beamtinnen	225	225	—
Höherer Dienst	15	15	—
Gehobener Dienst	160	160	—
Mittlerer Dienst	—	—	—
nicht zuordenbar	x	x	x
in Ausbildung	50	50	—
Arbeitnehmerinnen	2 465	2 105	360
Höherer Dienst	80	80	—
Gehobener Dienst	1 045	1 045	—
Mittlerer Dienst	725	725	—
Einfacher Dienst	70	70	—
nicht zuordenbar	390	35	360
in Ausbildung	150	150	—

**17. Teilzeitbeschäftigte (ohne Altersteilzeit) des Bereichs der Sozialversicherung in Hessen am 30.06.2020 nach Art der Beschäftigungsverhältnisse, Laufbahngruppen und Beschäftigungsbereichen**

Art des Beschäftigungsverhältnisses Laufbahngruppe	Insgesamt	davon	
		Sozialversicherungsträger	rechtl. selbst. Einrichtungen in öffentl.-rechtl. Rechtsform unter Landesaufsicht nach SGB
Beschäftigte			
Insgesamt	2 930	2 615	315
Höherer Dienst	85	85	—
Gehobener Dienst	1 350	1 350	—
Mittlerer Dienst	915	915	—
Einfacher Dienst	170	170	—
nicht zuordenbar	410	95	315
in Ausbildung	—	—	—
Beamtinnen und Beamte	235	235	—
Höherer Dienst	15	15	—
Gehobener Dienst	215	215	—
Mittlerer Dienst	—	—	—
nicht zuordenbar	x	x	x
in Ausbildung	—	—	—
Arbeitnehmerinnen und Arbeitnehmer	2 695	2 380	315
Höherer Dienst	70	70	—
Gehobener Dienst	1 135	1 135	—
Mittlerer Dienst	915	915	—
Einfacher Dienst	170	170	—
nicht zuordenbar	410	95	315
in Ausbildung	—	—	—
Darunter Frauen			
Zusammen	2 710	2 420	290
Höherer Dienst	65	65	—
Gehobener Dienst	1 230	1 230	—
Mittlerer Dienst	875	875	—
Einfacher Dienst	165	165	—
nicht zuordenbar	370	80	290
in Ausbildung	—	—	—
Beamtinnen	200	200	—
Höherer Dienst	10	10	—
Gehobener Dienst	190	190	—
Mittlerer Dienst	—	—	—
nicht zuordenbar	x	x	x
in Ausbildung	—	—	—
Arbeitnehmerinnen	2 505	2 220	290
Höherer Dienst	55	55	—
Gehobener Dienst	1 045	1 045	—
Mittlerer Dienst	870	870	—
Einfacher Dienst	165	165	—
nicht zuordenbar	370	80	290
in Ausbildung	—	—	—

**18. Altersteilzeitbeschäftigte des Bereichs der Sozialversicherung in Hessen am 30.06.2020 nach Art der Beschäftigungsverhältnisse, Laufbahngruppen und Beschäftigungsbereichen**

Art des Beschäftigungsverhältnisses Laufbahngruppe	Insgesamt	davon	
		Sozialversicherungsträger	rechtl. selbst. Einrichtungen in öffentl.-rechtl. Rechtsform unter Landesaufsicht nach SGB
Beschäftigte			
Insgesamt	5	—	5
Höherer Dienst	—	—	—
Gehobener Dienst	—	—	—
Mittlerer Dienst	—	—	—
Einfacher Dienst	—	—	—
nicht zuordenbar	5	—	5
Beamtinnen und Beamte	—	—	—
Höherer Dienst	—	—	—
Gehobener Dienst	—	—	—
Mittlerer Dienst	—	—	—
nicht zuordenbar	x	x	x
Arbeitnehmerinnen und Arbeitnehmer	5	—	5
Höherer Dienst	—	—	—
Gehobener Dienst	—	—	—
Mittlerer Dienst	—	—	—
Einfacher Dienst	—	—	—
nicht zuordenbar	5	—	5
Darunter Frauen			
Zusammen	5	—	5
Höherer Dienst	—	—	—
Gehobener Dienst	—	—	—
Mittlerer Dienst	—	—	—
Einfacher Dienst	—	—	—
nicht zuordenbar	5	—	5
Beamtinnen	—	—	—
Höherer Dienst	—	—	—
Gehobener Dienst	—	—	—
Mittlerer Dienst	—	—	—
nicht zuordenbar	x	x	x
Arbeitnehmerinnen	5	—	5
Höherer Dienst	—	—	—
Gehobener Dienst	—	—	—
Mittlerer Dienst	—	—	—
Einfacher Dienst	—	—	—
nicht zuordenbar	5	—	5

**19. Arbeitsvolumen in Wochenstunden des Personals des Bereichs der Sozialversicherung in Hessen  
am 30.06.2020 nach Art der Beschäftigungsverhältnisse, Laufbahngruppen und  
Beschäftigungsbereichen**

Art des Beschäftigungsverhältnisses Laufbahngruppe	Insgesamt	davon	
		Sozialversicherungsträger	rechtl. selbst. Einrichtungen in öffentl.-rechtl. Rechtsform unter Landesaufsicht nach SGB

**Beschäftigte**

<b>Insgesamt</b>	<b>263 600</b>	<b>235 600</b>	<b>28 000</b>
Höherer Dienst	12 800	12 800	—
Gehobener Dienst	132 400	132 400	—
Mittlerer Dienst	67 200	67 200	—
Einfacher Dienst	7 800	7 800	—
nicht zuordenbar	32 200	4 400	27 800
in Ausbildung	11 200	11 000	200
<b>Beamteninnen und Beamte</b>	<b>30 200</b>	<b>30 200</b>	<b>—</b>
Höherer Dienst	2 600	2 600	—
Gehobener Dienst	24 400	24 400	—
Mittlerer Dienst	200	200	—
nicht zuordenbar	x	x	x
in Ausbildung	3 000	3 000	—
<b>Arbeitnehmerinnen und Arbeitnehmer</b>	<b>233 400</b>	<b>205 400</b>	<b>28 000</b>
Höherer Dienst	10 200	10 200	—
Gehobener Dienst	108 000	108 000	—
Mittlerer Dienst	67 000	67 000	—
Einfacher Dienst	7 800	7 800	—
nicht zuordenbar	32 200	4 400	27 800
in Ausbildung	8 200	8 000	200

**Darunter Frauen**

<b>Zusammen</b>	<b>174 800</b>	<b>153 400</b>	<b>21 200</b>
Höherer Dienst	5 600	5 600	—
Gehobener Dienst	79 800	79 800	—
Mittlerer Dienst	50 600	50 600	—
Einfacher Dienst	6 600	6 600	—
nicht zuordenbar	24 400	3 200	21 200
in Ausbildung	7 800	7 800	—
<b>Beamteninnen</b>	<b>14 800</b>	<b>14 800</b>	<b>—</b>
Höherer Dienst	1 000	1 000	—
Gehobener Dienst	11 800	11 800	—
Mittlerer Dienst	—	—	—
nicht zuordenbar	x	x	x
in Ausbildung	2 000	2 000	—
<b>Arbeitnehmerinnen</b>	<b>159 800</b>	<b>138 600</b>	<b>21 200</b>
Höherer Dienst	4 600	4 600	—
Gehobener Dienst	68 000	68 000	—
Mittlerer Dienst	50 600	50 600	—
Einfacher Dienst	6 600	6 600	—
nicht zuordenbar	24 400	3 200	21 200
in Ausbildung	5 800	5 800	—

## 20. Personal des Bereichs der Sozialversicherung in Hessen am 30.06.2020 nach Art, Umfang der Beschäftigungsverhältnisse und Altersgruppen

Art und Umfang des Beschäftigungsverhältnisses — Vollzeitäquivalent	Insgesamt	davon im Alter von ... bis unter ... Jahren								
		unter 25	25 - 30	30 - 35	35 - 40	40 - 45	45 - 50	50 - 55	55 - 60	60 und älter
Beschäftigte										
Insgesamt	7 730	605	590	525	590	755	1 020	1 415	1 340	885
Vollzeitbeschäftigte	4 795	550	515	385	330	385	515	780	775	560
Teilzeitbeschäftigte <sup>1)</sup>	2 930	55	75	140	260	370	500	635	565	320
Altersteilzeitbeschäftigte	5	x	x	x	x	x	x	x	—	5
Vollzeitäquivalent	6 770	585	560	480	495	625	855	1 220	1 165	785
Beamtinnen und Beamte										
Beamtinnen und Beamte	805	95	85	40	55	95	110	120	120	85
Vollzeitbeschäftigte	575	90	85	30	30	50	55	85	80	70
Teilzeitbeschäftigte <sup>1)</sup>	235	—	5	10	25	45	55	35	35	15
Altersteilzeitbeschäftigte	—	x	x	x	x	x	x	x	—	—
Vollzeitäquivalent	740	95	85	40	45	80	95	115	110	80
Arbeitnehmerinnen und Arbeitnehmer										
Arbeitnehmerinnen und Arbeitnehmer	6 920	515	505	485	535	660	910	1 295	1 220	800
Vollzeitbeschäftigte	4 220	460	430	355	300	335	460	695	695	490
Teilzeitbeschäftigte <sup>1)</sup>	2 695	55	75	130	235	325	445	600	530	305
Altersteilzeitbeschäftigte	5	x	x	x	x	x	x	x	—	5
Vollzeitäquivalent	6 030	490	475	440	455	540	755	1 110	1 060	700
Darunter Frauen										
Zusammen										
Zusammen	5 400	445	415	365	415	540	730	1 035	915	545
Vollzeitbeschäftigte	2 685	405	350	235	165	185	250	430	395	275
Teilzeitbeschäftigte <sup>1)</sup>	2 710	40	65	130	255	350	480	600	520	270
Altersteilzeitbeschäftigte	5	x	x	x	x	x	x	x	—	5
Vollzeitäquivalent	4 500	430	390	320	325	410	570	845	750	460
Beamtinnen										
Beamtinnen	425	65	55	20	30	60	65	55	45	30
Vollzeitbeschäftigte	225	65	50	10	5	15	15	25	15	20
Teilzeitbeschäftigte <sup>1)</sup>	200	—	—	10	25	45	50	30	30	15
Altersteilzeitbeschäftigte	—	x	x	x	x	x	x	x	—	—
Vollzeitäquivalent	365	65	50	20	20	45	55	45	40	30
Arbeitnehmerinnen										
Arbeitnehmerinnen	4 975	380	360	340	385	480	665	980	865	515
Vollzeitbeschäftigte	2 465	340	300	220	155	170	235	405	375	255
Teilzeitbeschäftigte <sup>1)</sup>	2 505	40	65	120	230	310	430	575	490	255
Altersteilzeitbeschäftigte	5	x	x	x	x	x	x	x	—	5
Vollzeitäquivalent	4 135	365	340	300	305	365	520	800	710	435

1) Ohne Altersteilzeitbeschäftigte.

## 21. Vollzeitäquivalente der Beschäftigten des Kommunalbereichs in Hessen am 30.06.2020 nach Art der Beschäftigungsverhältnisse, Laufbahngruppen und Beschäftigungsbereichen

Art des Beschäftigungsverhältnisses Laufbahngruppe	Insgesamt	davon			
		Kern- haus- halte der Gemein- den/Gv.	Sonder- rechnungen der Gemein- den/Gv.	Zweckver- bände	rechtl. selbst. Einrichtungen in öffentl.-rechtl. Rechts- form unter Kommunal- aufsicht
Beschäftigte					
Insgesamt	104 230	85 605	13 535	2 810	2 280
Höherer Dienst	4 450	3 830	365	200	55
Gehobener Dienst	31 140	26 725	2 590	875	950
Mittlerer Dienst	55 605	45 720	7 760	1 485	640
Einfacher Dienst	8 135	5 515	2 290	115	215
nicht zuordenbar	810	395	45	40	330
in Ausbildung	4 085	3 415	485	100	90
Beamtinnen und Beamte	11 695	11 310	160	75	150
Höherer Dienst	1 860	1 770	30	45	20
Gehobener Dienst	6 295	6 040	115	30	115
Mittlerer Dienst	2 925	2 885	20	5	15
nicht zuordenbar	x	x	x	x	x
in Ausbildung	620	615	—	—	—
Arbeitnehmerinnen und Arbeitnehmer	92 535	74 295	13 375	2 740	2 130
Höherer Dienst	2 590	2 060	340	155	35
Gehobener Dienst	24 845	20 685	2 475	845	835
Mittlerer Dienst	52 685	42 835	7 740	1 485	630
Einfacher Dienst	8 135	5 515	2 290	115	215
nicht zuordenbar	810	395	45	40	330
in Ausbildung	3 465	2 800	485	100	85
Darunter Frauen					
Zusammen	60 320	51 940	6 250	865	1 265
Höherer Dienst	1 740	1 545	125	50	20
Gehobener Dienst	17 705	15 485	1 315	320	585
Mittlerer Dienst	32 685	28 445	3 505	395	335
Einfacher Dienst	5 125	3 950	1 050	55	70
nicht zuordenbar	420	200	5	5	205
in Ausbildung	2 645	2 315	250	30	50
Beamtinnen	4 745	4 575	75	25	70
Höherer Dienst	515	495	5	10	5
Gehobener Dienst	3 165	3 040	55	15	55
Mittlerer Dienst	640	615	15	—	10
nicht zuordenbar	x	x	x	x	x
in Ausbildung	425	420	—	—	—
Arbeitnehmerinnen	55 575	47 365	6 175	835	1 195
Höherer Dienst	1 230	1 050	115	40	20
Gehobener Dienst	14 540	12 445	1 260	305	530
Mittlerer Dienst	32 040	27 830	3 495	395	320
Einfacher Dienst	5 125	3 950	1 050	55	70
nicht zuordenbar	420	200	5	5	205
in Ausbildung	2 220	1 890	250	30	50

## 22. Beschäftigte des Kommunalbereichs in Hessen am 30.06.2020 nach Art der Beschäftigungsverhältnisse, Laufbahngruppen und Beschäftigungsbereichen

Art des Beschäftigungsverhältnisses Laufbahngruppe	Insgesamt	davon			
		Kern- haus- halte der Gemein- den/Gv.	Sonder- rechnungen der Gemein- den/Gv.	Zweckver- bände	rechtl. selbst. Einrichtungen in öffentl.-rechtl. Rechts- form unter Kommunal- aufsicht
Beschäftigte					
Insgesamt	122 170	101 165	15 405	3 110	2 490
Höherer Dienst	4 800	4 115	415	215	55
Gehobener Dienst	34 810	29 940	2 885	940	1 045
Mittlerer Dienst	65 195	54 115	8 725	1 640	715
Einfacher Dienst	12 265	9 020	2 850	165	230
nicht zuordenbar	965	520	45	45	355
in Ausbildung	4 135	3 460	485	100	90
Beamtinnen und Beamte	12 565	12 140	180	80	170
Höherer Dienst	1 905	1 815	30	45	20
Gehobener Dienst	6 950	6 665	125	30	125
Mittlerer Dienst	3 090	3 040	25	5	20
nicht zuordenbar	x	x	x	x	x
in Ausbildung	620	620	—	—	—
Arbeitnehmerinnen und Arbeitnehmer	109 605	89 030	15 225	3 030	2 320
Höherer Dienst	2 895	2 300	385	170	35
Gehobener Dienst	27 860	23 275	2 755	910	920
Mittlerer Dienst	62 110	51 070	8 700	1 640	695
Einfacher Dienst	12 265	9 020	2 850	165	230
nicht zuordenbar	965	520	45	45	355
in Ausbildung	3 515	2 840	485	100	85
Darunter Frauen					
Zusammen	76 740	66 310	7 860	1 110	1 460
Höherer Dienst	2 000	1 765	150	60	25
Gehobener Dienst	20 890	18 305	1 540	370	675
Mittlerer Dienst	41 650	36 365	4 350	535	400
Einfacher Dienst	9 000	7 260	1 560	100	80
nicht zuordenbar	510	270	5	10	225
in Ausbildung	2 690	2 355	250	30	50
Beamtinnen	5 555	5 345	90	30	90
Höherer Dienst	555	535	5	10	5
Gehobener Dienst	3 780	3 625	65	20	65
Mittlerer Dienst	795	760	15	5	15
nicht zuordenbar	x	x	x	x	x
in Ausbildung	425	425	—	—	—
Arbeitnehmerinnen	71 185	60 965	7 770	1 080	1 370
Höherer Dienst	1 445	1 230	145	50	20
Gehobener Dienst	17 115	14 675	1 475	355	610
Mittlerer Dienst	40 855	35 605	4 335	530	385
Einfacher Dienst	9 000	7 260	1 560	100	80
nicht zuordenbar	510	270	5	10	225
in Ausbildung	2 265	1 930	250	30	50



### 23. Vollzeitbeschäftigte des Kommunalbereichs in Hessen am 30.06.2020 nach Art der Beschäftigungsverhältnisse, Laufbahngruppen und Beschäftigungsbereichen

Art des Beschäftigungsverhältnisses Laufbahngruppe	Insgesamt	davon			
		Kern- haus- halte der Gemein- den/Gv.	Sonder- rechnungen der Gemein- den/Gv.	Zweckver- bände	rechtl. selbst. Einrichtungen in öffentl.-rechtl. Rechts- form unter Kommunal- aufsicht
Beschäftigte					
Insgesamt	72 340	58 100	10 060	2 350	1 830
Höherer Dienst	3 730	3 220	295	165	50
Gehobener Dienst	23 120	19 705	1 945	740	725
Mittlerer Dienst	37 370	29 755	5 865	1 255	500
Einfacher Dienst	3 460	1 780	1 435	60	180
nicht zuordenbar	695	335	45	30	290
in Ausbildung	3 960	3 305	470	100	85
Beamtinnen und Beamte	9 675	9 385	120	60	105
Höherer Dienst	1 705	1 615	25	40	20
Gehobener Dienst	4 770	4 590	80	20	80
Mittlerer Dienst	2 590	2 570	15	—	5
nicht zuordenbar	x	x	x	x	x
in Ausbildung	610	610	—	—	—
Arbeitnehmerinnen und Arbeitnehmer	62 670	48 715	9 940	2 290	1 725
Höherer Dienst	2 030	1 605	270	125	30
Gehobener Dienst	18 350	15 120	1 865	720	645
Mittlerer Dienst	34 785	27 185	5 855	1 255	495
Einfacher Dienst	3 460	1 780	1 435	60	180
nicht zuordenbar	695	335	45	30	290
in Ausbildung	3 350	2 695	470	100	85
Darunter Frauen					
Zusammen	31 395	26 760	3 270	490	870
Höherer Dienst	1 195	1 070	75	35	15
Gehobener Dienst	10 845	9 435	815	215	385
Mittlerer Dienst	15 735	13 460	1 865	200	210
Einfacher Dienst	755	420	275	10	45
nicht zuordenbar	335	160	5	—	165
in Ausbildung	2 530	2 210	240	30	50
Beamtinnen	2 980	2 890	40	15	35
Höherer Dienst	395	375	5	10	5
Gehobener Dienst	1 830	1 765	30	10	25
Mittlerer Dienst	345	335	5	—	5
nicht zuordenbar	x	x	x	x	x
in Ausbildung	415	415	—	—	—
Arbeitnehmerinnen	28 410	23 870	3 230	475	840
Höherer Dienst	805	690	70	25	15
Gehobener Dienst	9 020	7 670	785	205	360
Mittlerer Dienst	15 390	13 125	1 860	200	205
Einfacher Dienst	755	420	275	10	45
nicht zuordenbar	335	160	5	—	165
in Ausbildung	2 115	1 795	240	30	50

**24. Teilzeitbeschäftigte (ohne Altersteilzeit) des Kommunalbereichs in Hessen am 30.06.2020 nach Art der Beschäftigungsverhältnisse, Laufbahngruppen und Beschäftigungsbereichen**

Art des Beschäftigungsverhältnisses Laufbahngruppe	Insgesamt	davon			
		Kern- haus- halte der Gemein- den/Gv.	Sonder- rechnungen der Gemein- den/Gv.	Zweckver- bände	rechtl. selbst. Einrichtungen in öffentl.-rechtl. Rechts- form unter Kommunal- aufsicht
Beschäftigte					
Insgesamt	48 695	42 115	5 210	715	655
Höherer Dienst	1 000	840	110	40	5
Gehobener Dienst	11 235	9 830	900	185	315
Mittlerer Dienst	27 265	23 895	2 785	370	215
Einfacher Dienst	8 755	7 205	1 400	105	45
nicht zuordenbar	270	190	—	15	65
in Ausbildung	170	155	15	—	—
Beamtinnen und Beamte	2 885	2 750	55	15	60
Höherer Dienst	205	195	—	5	—
Gehobener Dienst	2 175	2 070	45	10	45
Mittlerer Dienst	500	470	10	5	15
nicht zuordenbar	x	x	x	x	x
in Ausbildung	10	10	—	—	—
Arbeitnehmerinnen und Arbeitnehmer	45 810	39 365	5 155	700	595
Höherer Dienst	795	645	105	40	5
Gehobener Dienst	9 060	7 760	855	175	270
Mittlerer Dienst	26 765	23 420	2 775	365	205
Einfacher Dienst	8 755	7 205	1 400	105	45
nicht zuordenbar	270	190	—	15	65
in Ausbildung	160	145	15	—	—
Darunter Frauen					
Zusammen	44 545	38 835	4 525	600	585
Höherer Dienst	775	670	75	25	5
Gehobener Dienst	9 755	8 600	710	150	290
Mittlerer Dienst	25 475	22 505	2 450	330	190
Einfacher Dienst	8 205	6 805	1 275	90	35
nicht zuordenbar	175	105	—	10	60
in Ausbildung	160	145	15	—	—
Beamtinnen	2 570	2 450	50	15	55
Höherer Dienst	160	160	—	—	—
Gehobener Dienst	1 950	1 860	40	10	40
Mittlerer Dienst	450	425	10	5	10
nicht zuordenbar	x	x	x	x	x
in Ausbildung	10	10	—	—	—
Arbeitnehmerinnen	41 975	36 380	4 475	585	530
Höherer Dienst	615	515	70	20	5
Gehobener Dienst	7 805	6 740	675	140	250
Mittlerer Dienst	25 020	22 080	2 435	325	180
Einfacher Dienst	8 205	6 805	1 275	90	35
nicht zuordenbar	175	105	—	10	60
in Ausbildung	150	135	15	—	—

**25. Altersteilzeitbeschäftigte des Kommunalbereichs in Hessen am 30.06.2020 nach Art der Beschäftigungsverhältnisse, Laufbahngruppen und Beschäftigungsbereichen**

Art des Beschäftigungsverhältnisses Laufbahngruppe	Insgesamt	davon			
		Kern- haus- halte der Gemein- den/Gv.	Sonder- rechnungen der Gemein- den/Gv.	Zweckver- bände	rechtl. selbst. Einrichtungen in öffentl.-rechtl. Rechts- form unter Kommunal- aufsicht
Beschäftigte					
Insgesamt	1 130	955	135	40	5
Höherer Dienst	70	55	10	5	—
Gehobener Dienst	455	400	35	15	5
Mittlerer Dienst	560	465	75	20	—
Einfacher Dienst	50	30	15	5	—
nicht zuordenbar	—	—	—	—	—
Beamtinnen und Beamte	5	5	—	—	—
Höherer Dienst	—	—	—	—	—
Gehobener Dienst	5	5	—	—	—
Mittlerer Dienst	—	—	—	—	—
nicht zuordenbar	x	x	x	x	x
Arbeitnehmerinnen und Arbeitnehmer	1 130	950	135	40	5
Höherer Dienst	70	50	10	5	—
Gehobener Dienst	450	400	35	15	5
Mittlerer Dienst	560	465	75	20	—
Einfacher Dienst	50	30	15	5	—
nicht zuordenbar	—	—	—	—	—
Darunter Frauen					
Zusammen	805	720	65	20	—
Höherer Dienst	25	25	—	—	—
Gehobener Dienst	290	265	15	10	—
Mittlerer Dienst	445	395	40	5	—
Einfacher Dienst	40	30	10	—	—
nicht zuordenbar	—	—	—	—	—
Beamtinnen	—	—	—	—	—
Höherer Dienst	—	—	—	—	—
Gehobener Dienst	—	—	—	—	—
Mittlerer Dienst	—	—	—	—	—
nicht zuordenbar	x	x	x	x	x
Arbeitnehmerinnen	800	715	65	20	—
Höherer Dienst	25	25	—	—	—
Gehobener Dienst	290	265	15	10	—
Mittlerer Dienst	445	395	40	5	—
Einfacher Dienst	40	30	10	—	—
nicht zuordenbar	—	—	—	—	—

**26. Arbeitsvolumen in Wochenstunden des Personals des Kommunalbereichs in Hessen am 30.06.2020 nach Art der Beschäftigungsverhältnisse, Laufbahngruppen und Beschäftigungsbereichen**

Art des Beschäftigungsverhältnisses Laufbahngruppe	Insgesamt	davon			
		Kern- haus- halte der Gemein- den/Gv.	Sonder- rechnungen der Gemein- den/Gv.	Zweckver- bände	rechtl. selbst. Einrichtungen in öffentl.-rechtl. Rechts- form unter Kommunal- aufsicht
Beschäftigte					
Insgesamt	4 100 400	3 371 800	529 400	110 000	89 200
Höherer Dienst	176 800	152 400	14 400	7 800	2 200
Gehobener Dienst	1 229 400	1 056 400	101 400	34 200	37 200
Mittlerer Dienst	2 183 400	1 796 800	303 400	58 000	25 000
Einfacher Dienst	318 600	216 200	89 600	4 600	8 400
nicht zuordenbar	31 800	15 600	1 800	1 600	13 000
in Ausbildung	160 200	134 000	18 800	3 800	3 400
Beamtinnen und Beamte	477 600	462 000	6 600	3 000	6 200
Höherer Dienst	75 800	72 000	1 200	1 800	800
Gehobener Dienst	257 200	246 800	4 600	1 200	4 600
Mittlerer Dienst	119 800	118 200	800	200	600
nicht zuordenbar	x	x	x	x	x
in Ausbildung	25 000	24 800	—	—	—
Arbeitnehmerinnen und Arbeitnehmer	3 622 600	2 909 800	522 800	107 000	83 000
Höherer Dienst	101 200	80 400	13 200	6 000	1 400
Gehobener Dienst	972 200	809 600	96 800	33 200	32 600
Mittlerer Dienst	2 063 600	1 678 600	302 600	58 000	24 600
Einfacher Dienst	318 600	216 200	89 600	4 600	8 400
nicht zuordenbar	31 800	15 600	1 800	1 600	13 000
in Ausbildung	135 200	109 200	18 800	3 800	3 400
Darunter Frauen					
Zusammen	2 371 600	2 043 200	244 800	34 000	49 600
Höherer Dienst	68 800	61 200	4 800	2 000	800
Gehobener Dienst	699 000	612 000	51 600	12 600	23 000
Mittlerer Dienst	1 282 400	1 116 400	137 400	15 600	13 000
Einfacher Dienst	201 200	155 000	41 200	2 200	2 600
nicht zuordenbar	16 400	7 800	200	200	8 000
in Ausbildung	103 800	90 800	9 600	1 200	2 000
Beamtinnen	194 000	186 800	3 000	1 000	3 000
Höherer Dienst	21 000	20 200	200	400	200
Gehobener Dienst	129 600	124 400	2 200	600	2 200
Mittlerer Dienst	26 400	25 200	600	—	400
nicht zuordenbar	x	x	x	x	x
in Ausbildung	17 200	17 000	—	—	—
Arbeitnehmerinnen	2 177 600	1 856 400	241 800	32 800	46 600
Höherer Dienst	48 000	41 000	4 600	1 600	800
Gehobener Dienst	569 400	487 400	49 400	12 000	20 600
Mittlerer Dienst	1 256 000	1 091 200	136 800	15 400	12 600
Einfacher Dienst	201 200	155 000	41 200	2 200	2 600
nicht zuordenbar	16 400	7 800	200	200	8 000
in Ausbildung	86 600	73 800	9 600	1 200	2 000

## 27. Vollzeitäquivalente der Beschäftigten des Kommunalbereichs in Hessen am 30.06.2020 nach kommunalen Produktgruppen und Beschäftigungsbereichen

### a. Beschäftigte

Kommunale Produkt-nummer	Kommunale Produktgruppe	Insgesamt	davon			
			Kern-haus-halte der Gemein-den/Gv.	Sonder-rechnungen der Gemein-den/Gv.	Zweck-verbände	rechtl.-selbst. Einrichtungen in öffentl.-rechtl. Rechtsform unter Kommunal-aufsicht
	<b>Insgesamt</b>	<b>104 230</b>	<b>85 605</b>	<b>13 535</b>	<b>2 810</b>	<b>2 280</b>
1	Zentrale Verwaltung	31 990	30 330	730	655	275
11	Innere Verwaltung	21 125	19 620	580	655	275
12	Sicherheit und Ordnung	10 865	10 715	150	—	—
2	Schule und Kultur	8 470	7 555	865	45	5
21-24	Schulträgeraufgaben	5 480	5 075	355	45	5
25-29	Kultur und Wissenschaft	2 990	2 480	510	—	—
	darunter					
261-263	Theater, Musikpflege, Musikschulen	585	480	110	—	—
271-273	Volksbildung	1 290	940	350	—	—
3	Soziales und Jugend	35 820	29 435	4 740	100	1 540
31-35	Soziale Hilfen	9 255	6 920	810	100	1 420
	darunter					
311	Grundversorgung und Hilfen nach SGB XII	1 865	1 865	—	—	—
312	Grundsicherung für Arbeitsuchende nach SGB II	4 245	2 610	410	—	1 230
313	Hilfen für Asylbewerber	570	570	—	—	—
315	Soziale Einrichtungen (ohne Jugendhilfe)	1 380	685	400	100	190
36	Kinder-, Jugend- und Familienhilfe	26 565	22 515	3 930	—	120
	darunter					
362	Jugendarbeit	925	920	5	—	—
365	Tageseinrichtungen für Kinder	21 510	17 955	3 520	—	35
4	Gesundheit und Sport	3 745	2 625	960	115	40
41	Gesundheitsdienste	2 215	1 505	615	65	25
	darunter					
412	Gesundheitseinrichtungen	555	480	—	65	5
414	Maßnahmen der Gesundheitspflege	980	960	—	—	20
42	Sportförderung	1 530	1 120	340	50	15
424	darunter Sportstätten und Bäder	1 380	975	340	50	15
5	Gestaltung der Umwelt	24 205	15 655	6 240	1 895	420
51	Räumliche Planung und Entwicklung	2 015	1 840	55	120	—
52	Bauen und Wohnen	2 920	2 870	40	—	10
521	darunter Bau- und Grundstücksordnung	2 500	2 470	30	—	—
53	Ver- und Entsorgung	6 215	1 210	3 455	1 395	155
	darunter					
537	Abfallwirtschaft	1 995	220	1 415	235	125
538	Abwasserbeseitigung	2 685	590	1 395	680	20
54	Verkehrsflächen und Anlagen	1 975	1 360	505	50	55
541	darunter Gemeindestraßen	1 320	1 140	135	20	25
55	Natur und Landschaftspflege	4 550	3 625	590	210	120
551	darunter Öffentliches Grün/Landschaftsbau	2 525	1 925	395	90	115
56	Umweltschutz	450	450	—	—	—
57	Wirtschaft und Tourismus	6 080	4 290	1 600	115	70
573	darunter Allgemeine Einrichtungen und Unternehmen	5 680	3 915	1 585	110	70

## 27. Vollzeitäquivalente der Beschäftigten des Kommunalbereichs in Hessen am 30.06.2020 nach kommunalen Produktgruppen und Beschäftigungsbereichen

### b. Beamtinnen und Beamte

Kommunale Produktnummer	Kommunale Produktgruppe	Insgesamt	davon			
			Kernhaushalte der Gemeinden/Gv.	Sonderrechnungen der Gemeinden/Gv.	Zweckverbände	rechtl.-selbst. Einrichtungen in öffentl.-rechtl. Rechtsform unter Kommunal-aufsicht
	<b>Insgesamt</b>	<b>11 695</b>	<b>11 310</b>	<b>160</b>	<b>75</b>	<b>150</b>
1	Zentrale Verwaltung	8 150	8 040	25	30	55
11	Innere Verwaltung	4 410	4 300	20	30	55
12	Sicherheit und Ordnung	3 740	3 740	—	—	—
2	Schule und Kultur	290	260	15	15	—
21-24	Schulträgeraufgaben	165	150	—	15	—
25-29	Kultur und Wissenschaft	125	110	15	—	—
	darunter					
261-263	Theater, Musikpflege, Musikschulen	5	5	—	—	—
271-273	Volksbildung	30	25	10	—	—
3	Soziales und Jugend	1 985	1 830	60	—	95
31-35	Soziale Hilfen	1 570	1 445	35	—	95
	darunter					
311	Grundversorgung und Hilfen nach SGB XII	570	570	—	—	—
312	Grundsicherung für Arbeitsuchende nach SGB II	620	495	35	—	90
313	Hilfen für Asylbewerber	75	75	—	—	—
315	Soziale Einrichtungen (ohne Jugendhilfe)	55	50	—	—	—
36	Kinder-, Jugend- und Familienhilfe	415	390	25	—	—
	darunter					
362	Jugendarbeit	30	30	—	—	—
365	Tageseinrichtungen für Kinder	45	25	15	—	—
4	Gesundheit und Sport	155	150	—	—	—
41	Gesundheitsdienste	120	115	—	—	—
	darunter					
412	Gesundheitseinrichtungen	35	30	—	—	—
414	Maßnahmen der Gesundheitspflege	75	75	—	—	—
42	Sportförderung	35	35	—	—	—
424	darunter Sportstätten und Bäder	5	5	—	—	—
5	Gestaltung der Umwelt	1 120	1 030	60	30	—
51	Räumliche Planung und Entwicklung	230	225	—	5	—
52	Bauen und Wohnen	395	385	10	—	—
521	darunter Bau- und Grundstücksordnung	290	280	10	—	—
53	Ver- und Entsorgung	60	15	35	10	—
	darunter					
537	Abfallwirtschaft	20	5	10	5	—
538	Abwasserbeseitigung	25	—	20	5	—
54	Verkehrsflächen und Anlagen	80	80	—	—	—
541	darunter Gemeindestraßen	65	65	—	—	—
55	Natur und Landschaftspflege	180	180	—	—	—
551	darunter Öffentliches Grün/Landschaftsbau	25	25	—	—	—
56	Umweltschutz	85	85	—	—	—
57	Wirtschaft und Tourismus	85	60	15	10	—
573	darunter Allgemeine Einrichtungen und Unternehmen	55	25	15	10	—

## 27. Vollzeitäquivalente der Beschäftigten des Kommunalbereichs in Hessen am 30.06.2020 nach kommunalen Produktgruppen und Beschäftigungsbereichen

### c. Arbeitnehmerinnen und Arbeitnehmer

Kommunale Produktnummer	Kommunale Produktgruppe	Insgesamt	davon			
			Kernhaushalte der Gemeinden/Gv.	Sonderrechnungen der Gemeinden/Gv.	Zweckverbände	rechtl.-selbst. Einrichtungen in öffentl.-rechtl. Rechtsform unter Kommunal-aufsicht
	<b>Insgesamt</b>	<b>92 535</b>	<b>74 295</b>	<b>13 375</b>	<b>2 740</b>	<b>2 130</b>
1	Zentrale Verwaltung	23 840	22 290	710	625	220
11	Innere Verwaltung	16 715	15 315	555	625	220
12	Sicherheit und Ordnung	7 125	6 975	150	—	—
2	Schule und Kultur	8 180	7 300	850	30	5
21-24	Schulträgeraufgaben	5 315	4 930	350	30	5
25-29	Kultur und Wissenschaft	2 865	2 370	495	—	—
	darunter					
261-263	Theater, Musikpflege, Musikschulen	580	475	105	—	—
271-273	Volksbildung	1 260	915	345	—	—
3	Soziales und Jugend	33 835	27 605	4 680	100	1 450
31-35	Soziale Hilfen	7 685	5 480	775	100	1 325
	darunter					
311	Grundversorgung und Hilfen nach SGB XII	1 290	1 290	—	—	—
312	Grundsicherung für Arbeitsuchende nach SGB II	3 630	2 120	375	—	1 135
313	Hilfen für Asylbewerber	500	495	—	—	—
315	Soziale Einrichtungen (ohne Jugendhilfe)	1 330	635	400	100	190
36	Kinder-, Jugend- und Familienhilfe	26 150	22 130	3 900	—	120
	darunter					
362	Jugendarbeit	895	885	5	—	—
365	Tageseinrichtungen für Kinder	21 470	17 930	3 505	—	35
4	Gesundheit und Sport	3 590	2 475	960	115	40
41	Gesundheitsdienste	2 095	1 390	615	65	25
	darunter					
412	Gesundheitseinrichtungen	520	450	—	65	5
414	Maßnahmen der Gesundheitspflege	905	880	—	—	20
42	Sportförderung	1 490	1 085	340	50	15
424	darunter Sportstätten und Bäder	1 375	970	340	50	15
5	Gestaltung der Umwelt	23 085	14 625	6 180	1 865	415
51	Räumliche Planung und Entwicklung	1 785	1 615	50	115	—
52	Bauen und Wohnen	2 530	2 485	30	—	10
521	darunter Bau- und Grundstücksordnung	2 210	2 185	25	—	—
53	Ver- und Entsorgung	6 155	1 195	3 420	1 380	155
	darunter					
537	Abfallwirtschaft	1 975	215	1 405	230	125
538	Abwasserbeseitigung	2 660	590	1 375	675	20
54	Verkehrsflächen und Anlagen	1 895	1 285	505	50	55
541	darunter Gemeindestraßen	1 255	1 075	135	20	25
55	Natur und Landschaftspflege	4 370	3 445	585	210	120
551	darunter Öffentliches Grün/Landschaftsbau	2 505	1 905	395	90	115
56	Umweltschutz	365	365	—	—	—
57	Wirtschaft und Tourismus	5 990	4 235	1 585	105	70
573	darunter Allgemeine Einrichtungen und Unternehmen	5 625	3 890	1 570	100	70

## 28. Personal des Kommunalbereichs in Hessen am 30.06.2020 nach Art, Umfang der Beschäftigungsverhältnisse und Altersgruppen

Art und Umfang des Beschäftigungsverhältnisses — Vollzeitäquivalent	Insgesamt	davon im Alter von ... bis unter ... Jahren								
		unter 25	25 - 30	30 - 35	35 - 40	40 - 45	45 - 50	50 - 55	55 - 60	60 und älter
Beschäftigte										
Insgesamt	122 170	6 690	9 415	10 990	11 555	12 980	14 500	20 000	20 790	15 245
Vollzeitbeschäftigte	72 340	5 845	7 560	7 415	6 285	6 535	7 635	11 350	11 710	8 010
Teilzeitbeschäftigte <sup>1)</sup>	48 695	845	1 855	3 580	5 270	6 445	6 865	8 650	9 080	6 105
Altersteilzeitbeschäftigte	1 130	x	x	x	x	x	x	x	5	1 130
Vollzeitäquivalent	104 230	6 345	8 805	9 740	9 630	10 660	12 095	17 015	17 615	12 320
Beamtinnen und Beamte	12 565	650	900	965	970	1 190	1 645	2 180	2 330	1 735
Vollzeitbeschäftigte	9 675	640	865	840	715	780	1 080	1 595	1 790	1 375
Teilzeitbeschäftigte <sup>1)</sup>	2 885	10	35	125	255	410	565	585	545	355
Altersteilzeitbeschäftigte	5	x	x	x	x	x	x	x	—	5
Vollzeitäquivalent	11 695	650	890	920	875	1 045	1 465	2 025	2 185	1 640
Arbeitnehmerinnen und Arbeitnehmer	109 605	6 040	8 520	10 030	10 585	11 790	12 855	17 820	18 460	13 510
Vollzeitbeschäftigte	62 670	5 205	6 695	6 575	5 570	5 760	6 555	9 755	9 920	6 635
Teilzeitbeschäftigte <sup>1)</sup>	45 810	835	1 820	3 455	5 015	6 030	6 300	8 065	8 535	5 750
Altersteilzeitbeschäftigte	1 130	x	x	x	x	x	x	x	5	1 125
Vollzeitäquivalent	92 535	5 695	7 915	8 825	8 755	9 615	10 630	14 990	15 430	10 680
Darunter Frauen										
Zusammen	76 740	4 460	6 265	6 775	7 395	8 520	9 395	12 385	12 535	9 015
Vollzeitbeschäftigte	31 395	3 765	4 690	3 560	2 495	2 480	2 940	4 425	4 215	2 830
Teilzeitbeschäftigte <sup>1)</sup>	44 545	695	1 575	3 215	4 900	6 040	6 450	7 960	8 315	5 380
Altersteilzeitbeschäftigte	805	x	x	x	x	x	x	x	—	800
Vollzeitäquivalent	60 320	4 185	5 760	5 640	5 580	6 325	7 105	9 610	9 590	6 525
Beamtinnen	5 555	410	440	370	430	540	835	980	935	620
Vollzeitbeschäftigte	2 980	405	410	260	185	160	305	465	455	340
Teilzeitbeschäftigte <sup>1)</sup>	2 570	5	30	110	245	380	525	515	480	280
Altersteilzeitbeschäftigte	—	x	x	x	x	x	x	x	—	—
Vollzeitäquivalent	4 745	410	430	330	335	405	660	835	800	545
Arbeitnehmerinnen	71 185	4 050	5 825	6 405	6 965	7 980	8 560	11 410	11 600	8 395
Vollzeitbeschäftigte	28 410	3 360	4 275	3 300	2 310	2 320	2 635	3 960	3 760	2 490
Teilzeitbeschäftigte <sup>1)</sup>	41 975	690	1 545	3 105	4 655	5 660	5 925	7 450	7 835	5 100
Altersteilzeitbeschäftigte	800	x	x	x	x	x	x	x	—	800
Vollzeitäquivalent	55 575	3 775	5 330	5 310	5 240	5 920	6 445	8 775	8 790	5 985

1) Ohne Altersteilzeitbeschäftigte.



## 29. Personal der Gemeinden und Gemeindeverbände in Hessen am 30.06.2020 nach Art, Umfang der Beschäftigungsverhältnisse und Altersgruppen

Art und Umfang des Beschäftigungsverhältnisses — Vollzeitäquivalent	Insgesamt	davon im Alter von ... bis unter ... Jahren								
		unter 25	25 - 30	30 - 35	35 - 40	40 - 45	45 - 50	50 - 55	55 - 60	60 und älter
Beschäftigte										
Insgesamt	116 570	6 435	9 035	10 485	10 985	12 350	13 815	19 035	19 855	14 570
Vollzeitbeschäftigte	68 160	5 600	7 205	6 995	5 880	6 095	7 160	10 640	11 020	7 565
Teilzeitbeschäftigte <sup>1)</sup>	47 325	835	1 830	3 490	5 110	6 255	6 655	8 390	8 835	5 920
Altersteilzeitbeschäftigte	1 085	x	x	x	x	x	x	x	5	1 085
Vollzeitäquivalent	99 140	6 095	8 435	9 265	9 120	10 100	11 485	16 135	16 770	11 735
Beamtinnen und Beamte										
Insgesamt	12 315	650	885	950	955	1 170	1 620	2 140	2 275	1 675
Vollzeitbeschäftigte	9 505	640	855	830	705	765	1 065	1 565	1 745	1 330
Teilzeitbeschäftigte <sup>1)</sup>	2 805	10	30	120	250	400	550	570	530	340
Altersteilzeitbeschäftigte	5	x	x	x	x	x	x	x	—	5
Vollzeitäquivalent	11 470	645	875	910	865	1 025	1 440	1 985	2 135	1 585
Arbeitnehmerinnen und Arbeitnehmer										
Insgesamt	104 255	5 790	8 150	9 535	10 030	11 185	12 195	16 895	17 580	12 895
Vollzeitbeschäftigte	58 655	4 960	6 355	6 165	5 170	5 330	6 090	9 075	9 275	6 235
Teilzeitbeschäftigte <sup>1)</sup>	44 520	830	1 795	3 370	4 860	5 855	6 105	7 820	8 305	5 580
Altersteilzeitbeschäftigte	1 085	x	x	x	x	x	x	x	5	1 080
Vollzeitäquivalent	87 670	5 445	7 555	8 355	8 255	9 075	10 040	14 150	14 635	10 150
Darunter Frauen										
Zusammen										
Insgesamt	74 170	4 355	6 080	6 545	7 100	8 205	9 070	11 950	12 135	8 730
Vollzeitbeschäftigte	30 030	3 665	4 525	3 400	2 355	2 335	2 805	4 215	4 025	2 715
Teilzeitbeschäftigte <sup>1)</sup>	43 355	695	1 555	3 145	4 745	5 870	6 265	7 740	8 110	5 235
Altersteilzeitbeschäftigte	785	x	x	x	x	x	x	x	—	780
Vollzeitäquivalent	58 190	4 080	5 585	5 435	5 345	6 075	6 850	9 250	9 270	6 305
Beamtinnen										
Insgesamt	5 435	405	430	365	415	530	815	955	910	600
Vollzeitbeschäftigte	2 930	400	405	255	180	160	305	455	440	330
Teilzeitbeschäftigte <sup>1)</sup>	2 500	5	25	110	235	370	515	500	470	265
Altersteilzeitbeschäftigte	—	x	x	x	x	x	x	x	—	—
Vollzeitäquivalent	4 650	405	420	325	330	395	645	815	780	530
Arbeitnehmerinnen										
Insgesamt	68 735	3 950	5 650	6 175	6 685	7 675	8 255	10 995	11 225	8 130
Vollzeitbeschäftigte	27 100	3 260	4 120	3 140	2 170	2 180	2 500	3 760	3 585	2 380
Teilzeitbeschäftigte <sup>1)</sup>	40 855	690	1 530	3 035	4 510	5 500	5 750	7 235	7 640	4 965
Altersteilzeitbeschäftigte	780	x	x	x	x	x	x	x	—	780
Vollzeitäquivalent	53 545	3 675	5 160	5 110	5 015	5 675	6 205	8 435	8 490	5 775

1) Ohne Altersteilzeitbeschäftigte.

### 30. Personal der kommunalen Zweckverbände in Hessen am 30.06.2020 nach Art, Umfang der Beschäftigungsverhältnisse und Altersgruppen

Art und Umfang des Beschäftigungsverhältnisses — Vollzeitäquivalent	Insgesamt	davon im Alter von ... bis unter ... Jahren								
		unter 25	25 - 30	30 - 35	35 - 40	40 - 45	45 - 50	50 - 55	55 - 60	60 und älter
Beschäftigte										
Insgesamt	3 110	170	215	250	275	290	380	565	565	400
Vollzeitbeschäftigte	2 350	165	195	215	210	215	270	420	415	255
Teilzeitbeschäftigte <sup>1)</sup>	715	5	15	40	65	75	110	150	150	105
Altersteilzeitbeschäftigte	40	x	x	x	x	x	x	x	—	40
Vollzeitäquivalent	2 810	165	205	240	250	260	335	510	505	335
Beamtinnen und Beamte										
Insgesamt	80	—	—	—	5	10	5	10	20	30
Vollzeitbeschäftigte	60	—	—	—	—	5	5	10	20	25
Teilzeitbeschäftigte <sup>1)</sup>	15	—	—	—	—	5	—	5	5	5
Altersteilzeitbeschäftigte	—	x	x	x	x	x	x	x	—	—
Vollzeitäquivalent	75	—	—	—	5	5	5	10	20	25
Arbeitnehmerinnen und Arbeitnehmer										
Insgesamt	3 030	170	215	250	275	280	370	555	545	370
Vollzeitbeschäftigte	2 290	165	195	215	210	210	265	410	395	230
Teilzeitbeschäftigte <sup>1)</sup>	700	5	15	40	65	70	105	145	150	100
Altersteilzeitbeschäftigte	40	x	x	x	x	x	x	x	—	40
Vollzeitäquivalent	2 740	165	205	240	245	250	330	500	485	310
Darunter Frauen										
Zusammen	1 110	50	75	80	100	105	155	205	205	135
Vollzeitbeschäftigte	490	50	65	50	35	35	60	80	75	40
Teilzeitbeschäftigte <sup>1)</sup>	600	—	15	30	65	70	95	125	125	80
Altersteilzeitbeschäftigte	20	x	x	x	x	x	x	x	—	20
Vollzeitäquivalent	865	50	70	70	70	75	115	160	150	95
Beamtinnen										
Insgesamt	30	—	—	—	—	5	—	5	10	5
Vollzeitbeschäftigte	15	—	—	—	—	—	—	5	10	5
Teilzeitbeschäftigte <sup>1)</sup>	15	—	—	—	—	5	—	—	5	5
Altersteilzeitbeschäftigte	—	x	x	x	x	x	x	x	—	—
Vollzeitäquivalent	25	—	—	—	—	5	—	5	10	5
Arbeitnehmerinnen										
Insgesamt	1 080	50	75	80	95	100	150	200	195	130
Vollzeitbeschäftigte	475	50	65	50	35	35	60	75	70	35
Teilzeitbeschäftigte <sup>1)</sup>	585	—	15	30	60	65	90	125	125	75
Altersteilzeitbeschäftigte	20	x	x	x	x	x	x	x	—	20
Vollzeitäquivalent	835	50	70	70	70	75	115	155	140	90

1) Ohne Altersteilzeitbeschäftigte.

### 31. Vollzeitäquivalente der Beschäftigten der Gemeinden und Gemeindeverbände in Hessen am 30.06.2020 nach Gebietskörperschaft

Amtlicher Gebiets- schlüssel	Gebietskörperschaft	Insgesamt	davon	
			Beamten und Beamte	Arbeitnehmerinnen und Arbeitnehmer
411000	Darmstadt, Wissenschaftsstadt	2 920	475	2 445
412000	Frankfurt am Main, Stadt	13 715	2 985	10 730
413000	Offenbach am Main, Stadt	1 890	485	1 400
414000	Wiesbaden, Landeshauptstadt	5 680	980	4 705
431000	Landkreis Bergstraße (Kreisverwaltung)	1 060	110	950
431001	Abtsteinach	10	—	10
431002	Bensheim, Stadt	320	30	290
431003	Biblis	85	5	85
431004	Birkenau	80	5	75
431005	Bürrstadt, Stadt	190	15	175
431006	Einhausen	60	—	60
431007	Fürth	90	5	85
431008	Gorxheimertal	30	5	30
431009	Grasellenbach	35	—	30
431010	Groß-Rohrheim	35	5	30
431011	Heppenheim (Bergstraße), Kreisstadt	290	10	280
431012	Hirschhorn (Neckar), Stadt	40	—	40
431013	Lampertheim, Stadt	375	40	330
431014	Lautertal (Odenwald)	30	5	25
431015	Lindenfels, Stadt	30	5	30
431016	Lorsch, Karolingerstadt	120	5	115
431017	Mörlenbach	100	5	95
431018	Neckarsteinach, Stadt	40	—	40
431019	Rimbach	55	5	50
431020	Viernheim, Stadt	310	30	280
431021	Wald-Michelbach	95	10	85
431022	Zwingenberg, Stadt	45	—	45
432000	Landkreis Darmstadt-Dieburg (Kreisverwaltung)	1 665	215	1 450
432001	Alsbach-Hähnlein	60	5	55
432002	Babenhausen, Stadt	120	5	115
432003	Bickenbach	30	5	30
432004	Dieburg, Stadt	115	5	105
432005	Eppertshausen	45	—	45
432006	Erzhausen	75	—	70
432007	Fischbachtal	15	—	15
432008	Griesheim, Stadt	420	35	385
432009	Groß-Bieberau, Stadt	35	—	30
432010	Groß-Umstadt, Stadt	230	10	225
432011	Groß-Zimmern	120	5	120
432012	Messel	50	—	50
432013	Modautal	60	—	60
432014	Mühltal	120	5	115
432015	Münster (Hessen)	110	5	105
432016	Ober-Ramstadt, Stadt	125	5	120
432017	Otzberg	55	—	55
432018	Pfungstadt, Stadt	235	15	220
432019	Reinheim, Stadt	170	5	165
432020	Roßdorf	125	5	120
432021	Schaafheim	40	5	35
432022	Seeheim-Jugenheim	140	10	130

### 31. Vollzeitäquivalente der Beschäftigten der Gemeinden und Gemeindeverbände in Hessen am 30.06.2020 nach Gebietskörperschaft

Amtlicher Gebiets- schlüssel	Gebietskörperschaft	Insgesamt	davon	
			Beamten und Beamte	Arbeitnehmerinnen und Arbeitnehmer
432023	Weiterstadt, Stadt	320	10	310
433000	Landkreis Groß-Gerau (Kreisverwaltung)	985	105	880
433001	Biebesheim am Rhein	90	5	85
433002	Bischofsheim	150	5	145
433003	Büttelborn	195	5	185
433004	Gernsheim, Schöfferstadt	130	5	125
433005	Ginsheim-Gustavsburg, Stadt	205	10	195
433006	Groß-Gerau, Stadt	355	5	350
433007	Kelsterbach, Stadt	200	10	190
433008	Mörfelden-Walldorf, Stadt	475	10	465
433009	Nauheim	125	5	125
433010	Raunheim, Stadt	165	5	165
433011	Riedstadt, Büchnerstadt	255	10	250
433012	Rüsselsheim am Main, Stadt	985	75	915
433013	Stockstadt am Rhein	60	—	55
433014	Trebur	145	5	140
434000	Hochtaunuskreis (Kreisverwaltung)	925	115	810
434001	Bad Homburg v. d. Höhe, Stadt	1 075	70	1 005
434002	Friedrichsdorf, Stadt	290	5	285
434003	Glashütten	30	—	25
434004	Grävenwiesbach	25	—	25
434005	Königstein im Taunus, Stadt	155	5	150
434006	Kronberg im Taunus, Stadt	195	10	190
434007	Neu-Anspach, Stadt	140	—	135
434008	Oberursel (Taunus), Stadt	470	30	440
434009	Schmitten im Taunus	60	5	60
434010	Steinbach (Taunus), Stadt	80	—	80
434011	Usingen, Stadt	150	5	145
434012	Wehrheim	115	5	115
434013	Weilrod	60	—	60
435000	Main-Kinzig-Kreis (Kreisverwaltung)	1 210	175	1 035
435001	Bad Orb, Stadt	70	5	65
435002	Bad Soden-Salmünster, Stadt	120	—	120
435003	Biebergemünd	55	5	50
435004	Birstein	55	—	55
435005	Brachtal	55	—	55
435006	Bruchköbel, Stadt	260	5	255
435007	Erlensee, Stadt	210	10	200
435008	Flörsbachtal	25	—	25
435009	Freigericht	120	5	115
435010	Gelnhausen, Barbarossastadt, Kreisstadt	240	5	235
435011	Großkrotzenburg	60	5	60
435012	Gründau	155	5	150
435013	Hammersbach	50	—	50
435014	Hanau, Brüder-Grimm-Stadt	1 560	130	1 425
435015	Hasselroth	75	—	75
435016	Jossgrund	35	—	35
435017	Langenselbold, Stadt	145	—	145
435018	Linsengericht	95	5	90
435019	Maintal, Stadt	520	15	505
435020	Neuberg	55	—	55

### 31. Vollzeitäquivalente der Beschäftigten der Gemeinden und Gemeindeverbände in Hessen am 30.06.2020 nach Gebietskörperschaft

Amtlicher Gebiets- schlüssel	Gebietskörperschaft	Insgesamt	davon	
			Beamten und Beamte	Arbeitnehmerinnen und Arbeitnehmer
435021	Nidderau, Stadt	230	—	225
435022	Niederdorfelden	45	—	45
435023	Rodenbach	135	5	135
435024	Ronneburg	45	—	45
435025	Schlüchtern, Stadt	150	5	145
435026	Schöneck	135	—	135
435027	Sinntal	80	—	80
435028	Steinau an der Straße, Brüder-Grimm-Stadt	80	5	75
435029	Wächtersbach, Stadt	150	5	145
436000	Main-Taunus-Kreis (Kreisverwaltung)	1 090	135	960
436001	Bad Soden am Taunus, Stadt	170	5	165
436002	Eppstein, Stadt	115	10	105
436003	Eschborn, Stadt	445	20	425
436004	Flörsheim am Main, Stadt	240	25	215
436005	Hattersheim am Main, Stadt	290	20	270
436006	Hochheim am Main, Stadt	150	10	140
436007	Hofheim am Taunus, Kreisstadt	315	30	285
436008	Kelkheim (Taunus), Stadt	220	20	200
436009	Kriftel	80	5	75
436010	Liederbach am Taunus	70	5	65
436011	Schwalbach am Taunus, Stadt	165	10	150
436012	Sulzbach (Taunus)	105	—	100
437000	Odenwaldkreis (Kreisverwaltung)	515	85	425
437001	Bad König, Stadt	65	5	60
437003	Brensbach	45	—	45
437004	Breuberg, Stadt	80	5	75
437005	Brombachtal	15	—	15
437006	Erbach, Kreisstadt	130	—	130
437007	Fränkisch-Crumbach	20	—	20
437009	Höchst i. Odw.	110	5	105
437010	Lützelbach	45	—	45
437011	Michelstadt, Stadt	150	10	140
437012	Mossautal	25	—	25
437013	Reichelsheim (Odenwald)	75	5	70
437016	Oberzent, Stadt	105	—	105
438000	Landkreis Offenbach (Kreisverwaltung)	990	150	840
438001	Dietzenbach, Kreisstadt	415	25	390
438002	Dreieich, Stadt	415	20	395
438003	Egelsbach	155	5	155
438004	Hainburg	70	5	65
438005	Heusenstamm, Stadt	230	15	215
438006	Langen (Hessen), Stadt	490	35	455
438007	Mainhausen	95	—	95
438008	Mühlheim am Main, Stadt	315	10	305
438009	Neu-Isenburg, Stadt	365	45	320
438010	Obertshausen, Stadt	285	5	275
438011	Rodgau, Stadt	550	20	530
438012	Rödermark, Stadt	350	20	330
438013	Seligenstadt, Einhardstadt	180	10	170
439000	Rheingau-Taunus-Kreis (Kreisverwaltung)	695	50	645
439001	Aarbergen	90	5	85

### 31. Vollzeitäquivalente der Beschäftigten der Gemeinden und Gemeindeverbände in Hessen am 30.06.2020 nach Gebietskörperschaft

Amtlicher Gebiets- schlüssel	Gebietskörperschaft	Insgesamt	davon	
			Beamten und Beamte	Arbeitnehmerinnen und Arbeitnehmer
439002	Bad Schwalbach, Kreisstadt	115	10	105
439003	Eltville am Rhein, Stadt	135	10	125
439004	Geisenheim, Hochschulstadt	115	10	105
439005	Heidenrod	105	5	100
439006	Hohenstein	75	—	75
439007	Hünstetten	95	5	90
439008	Idstein, Hochschulstadt	215	15	205
439009	Kiedrich	30	5	25
439010	Lorch, Stadt	30	—	30
439011	Niedernhausen	140	10	130
439012	Oestrich-Winkel, Stadt	115	5	110
439013	Rüdesheim am Rhein, Stadt	60	5	55
439014	Schlangenberg	25	5	20
439015	Taunusstein, Stadt	265	10	250
439016	Waldems	50	5	50
439017	Walluf	60	5	55
440000	Wetteraukreis (Kreisverwaltung)	1 150	95	1 055
440001	Altenstadt	120	5	115
440002	Bad Nauheim, Stadt	390	10	380
440003	Bad Vilbel, Stadt	460	15	450
440004	Büdingen, Stadt	255	5	250
440005	Butzbach, Friedrich-Ludwig-Weidig-Stadt	285	10	275
440006	Echzell	50	—	50
440007	Florstadt, Stadt	100	5	100
440008	Friedberg (Hessen), Kreisstadt	375	20	355
440009	Gedern, Stadt	75	—	75
440010	Glauburg	40	—	35
440011	Hirzenhain	20	—	20
440012	Karben, Stadt	245	10	235
440013	Kefenrod	35	—	30
440014	Limeshain	70	—	70
440015	Münzenberg, Stadt	65	—	65
440016	Nidda, Stadt	190	5	185
440017	Niddatal, Stadt	75	5	70
440018	Ober-Mörlen	35	—	35
440019	Ortenberg, Stadt	95	5	90
440020	Ranstadt	60	—	60
440021	Reichelsheim (Wetterau), Stadt	70	5	70
440022	Rockenberg	35	5	30
440023	Rosbach v. d. Höhe, Stadt	180	5	175
440024	Wölfersheim	100	—	100
440025	Wöllstadt	60	—	60
531000	Landkreis Gießen (Kreisverwaltung)	960	105	850
531001	Allendorf (Lumda), Stadt	25	—	20
531002	Biebertal	85	5	80
531003	Buseck	130	5	125
531004	Fernwald	100	—	95
531005	Gießen, Universitätsstadt	1 190	135	1 055
531006	Grünberg, Stadt	165	5	155
531007	Heuchelheim a. d. Lahn	115	5	110
531008	Hungen, Stadt	135	5	130

### 31. Vollzeitäquivalente der Beschäftigten der Gemeinden und Gemeindeverbände in Hessen am 30.06.2020 nach Gebietskörperschaft

Amtlicher Gebiets- schlüssel	Gebietskörperschaft	Insgesamt	davon	
			Beamtinnen und Beamte	Arbeitnehmerinnen und Arbeitnehmer
531009	Langgöns	125	5	120
531010	Laubach, Stadt	45	5	40
531011	Lich, Stadt	125	5	125
531012	Linden, Stadt	120	—	120
531013	Lollar, Stadt	100	5	95
531014	Pohlheim, Stadt	135	5	130
531015	Rabenau	30	—	25
531016	Reiskirchen	85	5	85
531017	Staufenberg, Stadt	85	5	80
531018	Wettenberg	135	5	125
532000	Lahn-Dill-Kreis (Kreisverwaltung)	975	155	820
532001	Aßlar, Stadt	200	5	195
532002	Bischoffen	25	—	25
532003	Braunfels, Stadt	115	5	115
532004	Breitscheid	40	—	40
532005	Dietzhöhlztal	35	—	35
532006	Dillenburg, Oranienstadt	235	20	220
532007	Driedorf	45	—	45
532008	Ehringshausen	105	5	95
532009	Eschenburg	50	5	45
532010	Greifenstein	55	—	55
532011	Haiger, Stadt	200	10	190
532012	Herborn, Stadt	215	10	205
532013	Hohenahr	60	—	60
532014	Hüttenberg	120	5	115
532015	Lahnau	85	—	85
532016	Leun, Stadt	70	—	70
532017	Mittenaar	25	—	25
532018	Schöffengrund	85	—	85
532019	Siegbach	15	—	10
532020	Sinn	30	—	30
532021	Solms, Stadt	155	—	155
532022	Waldsolms	50	—	50
532023	Wetzlar, Stadt	805	80	725
533000	Landkreis Limburg-Weilburg (Kreisverwaltung)	690	155	535
533001	Beselich	40	5	35
533002	Brechen	55	—	55
533003	Bad Camberg, Stadt	140	10	125
533004	Dornburg	40	—	40
533005	Elbtal	20	—	20
533006	Elz	70	5	60
533007	Hadamard, Stadt	65	10	50
533008	Hünfelden	100	5	100
533009	Limburg a. d. Lahn, Kreisstadt	290	35	255
533010	Löhnberg	60	—	60
533011	Mengerskirchen, Marktflecken	30	—	30
533012	Merenberg, Marktflecken	40	—	40
533013	Runkel, Stadt	65	—	60
533014	Selters (Taunus)	35	—	35
533015	Villmar, Marktflecken	55	—	50
533016	Waldbrunn (Westerwald)	30	—	30

### 31. Vollzeitäquivalente der Beschäftigten der Gemeinden und Gemeindeverbände in Hessen am 30.06.2020 nach Gebietskörperschaft

Amtlicher Gebiets- schlüssel	Gebietskörperschaft	Insgesamt	davon	
			Beamten und Beamte	Arbeitnehmerinnen und Arbeitnehmer
533017	Weilburg, Stadt	135	10	120
533018	Weilmünster, Marktflecken	90	5	85
533019	Weinbach	20	—	20
534000	Landkreis Marburg-Biedenkopf (Kreisverwaltung)	1 110	135	975
534001	Amöneburg, Stadt	25	—	25
534002	Angelburg	25	—	25
534003	Bad Endbach	85	—	85
534004	Biedenkopf, Stadt	80	5	80
534005	Breidenbach	40	—	35
534006	Cölbe	45	—	40
534007	Dautphetal	75	5	70
534008	Ebsdorfergrund	75	5	70
534009	Fronhausen	20	—	15
534010	Gladenbach, Stadt	50	5	45
534011	Kirchhain, Stadt	150	5	150
534012	Lahntal	30	5	25
534013	Lohra	25	5	20
534014	Marburg, Universitätsstadt	1 315	105	1 210
534015	Münchhausen	15	—	15
534016	Neustadt (Hessen), Stadt	75	5	70
534017	Rauschenberg, Stadt	40	—	35
534018	Stadtallendorf, Stadt	200	10	190
534019	Steffenberg	20	—	15
534020	Weimar (Lahn)	55	—	50
534021	Wetter (Hessen), Stadt	60	—	60
534022	Wohratal	10	—	10
535000	Vogelsbergkreis (Kreisverwaltung)	660	110	550
535001	Alsfeld, Stadt	165	10	155
535002	Antrifttal	10	—	10
535003	Feldatal	15	—	15
535004	Freiensteinau	30	—	30
535005	Gemünden (Felda)	30	—	30
535006	Grebenau, Stadt	25	—	20
535007	Grebenhain	50	—	50
535008	Herbstein, Stadt	30	—	30
535009	Homberg (Ohm), Stadt	75	5	70
535010	Kirtorf, Stadt	15	5	15
535011	Lauterbach (Hessen), Kreisstadt	135	10	125
535012	Lautertal (Vogelsberg)	15	—	15
535013	Mücke	100	5	90
535014	Romrod, Stadt	15	—	15
535015	Schlitz, Stadt	105	5	100
535016	Schotten, Stadt	105	—	100
535017	Schwalmtal	25	—	20
535018	Ulrichstein, Stadt	20	—	15
535019	Wartenberg	20	—	20
611000	Kassel, documenta-Stadt	3 515	705	2 805
631000	Landkreis Fulda (Kreisverwaltung)	970	185	790
631001	Bad Salzschlirf	20	—	20
631002	Burghaun, Marktgemeinde	50	5	50
631003	Dipperz	30	—	25



### 31. Vollzeitäquivalente der Beschäftigten der Gemeinden und Gemeindeverbände in Hessen am 30.06.2020 nach Gebietskörperschaft

Amtlicher Gebiets- schlüssel	Gebietskörperschaft	Insgesamt	davon	
			Beamtinnen und Beamte	Arbeitnehmerinnen und Arbeitnehmer
631004	Ebersburg	35	—	30
631005	Ehrenberg (Rhön)	20	—	20
631006	Eichenzell	100	5	90
631007	Eiterfeld, Marktgemeinde	60	—	60
631008	Flieden	55	5	50
631009	Fulda, Stadt	975	150	825
631010	Gersfeld (Rhön), Stadt	40	5	35
631011	Großenlütder	50	5	50
631012	Hilders, Marktgemeinde	25	—	20
631013	Hofbieber	55	—	50
631014	Hosenfeld	40	—	40
631015	Hünfeld, Konrad-Zuse-Stadt	95	15	80
631016	Kalbach	35	—	30
631017	Künzell	145	5	140
631018	Neuhof	80	5	75
631019	Nüsttal	15	—	10
631020	Petersberg	130	5	125
631021	Poppenhausen (Wasserkuppe)	25	—	20
631022	Rasdorf, Point-Alpha-Gemeinde	10	—	10
631023	Tann (Rhön), Stadt	25	—	25
632000	Landkreis Hersfeld-Rotenburg (Kreisverwaltung)	720	95	620
632001	Alheim	45	—	45
632002	Bad Hersfeld, Kreisstadt	380	40	340
632003	Bebra, Stadt	140	10	130
632004	Breitenbach a. Herzberg	20	—	20
632005	Cornberg	15	—	10
632006	Friedewald	30	—	30
632007	Hauneck	35	—	35
632008	Haunetal	25	—	25
632009	Heringen (Werra), Stadt	110	5	105
632010	Hohenroda	15	—	15
632011	Kirchheim	40	—	40
632012	Ludwigsau	55	—	55
632013	Nentershausen	20	—	20
632014	Neuenstein	20	—	20
632015	Niederaula, Marktgemeinde	30	—	30
632016	Philippsthal (Werra), Marktgemeinde	40	—	40
632017	Ronshausen	10	—	10
632018	Rotenburg a. d. Fulda, Stadt	150	10	140
632019	Schenklengsfeld	45	—	45
632020	Wildeck	30	—	30
633000	Landkreis Kassel (Kreisverwaltung)	1 435	140	1 295
633001	Ahnatal	90	5	90
633002	Bad Karlshafen, Stadt	25	5	20
633003	Baunatal, Stadt	490	25	465
633004	Breuna	40	—	35
633005	Calden	60	5	55
633006	Bad Emstal	25	5	20
633007	Espenau	45	5	40
633008	Fuldabrück	120	5	115
633009	Fulda	150	5	145

### 31. Vollzeitäquivalente der Beschäftigten der Gemeinden und Gemeindeverbände in Hessen am 30.06.2020 nach Gebietskörperschaft

Amtlicher Gebiets- schlüssel	Gebietskörperschaft	Insgesamt	davon	
			Beamten und Beamte	Arbeitnehmerinnen und Arbeitnehmer
633010	Grebenstein, Stadt	60	—	60
633011	Habichtswald	50	—	50
633012	Helsa	25	—	25
633013	Hofgeismar, Stadt	175	5	165
633014	Immenhausen, Stadt	55	5	50
633015	Kaufungen	155	5	150
633016	Liebenau, Stadt	35	5	35
633017	Lohfelden	160	10	155
633018	Naumburg, Stadt	50	5	45
633019	Nieste	20	—	20
633020	Niestetal	155	—	150
633022	Reinhardshagen	50	—	50
633023	Schauenburg	135	—	135
633024	Söhrewald	50	—	50
633025	Trendelburg, Stadt	70	—	70
633026	Vellmar, Stadt	250	10	245
633028	Wolfhagen, Hans-Staden-Stadt	150	10	140
633029	Zierenberg, Stadt	70	5	65
633030	Wesertal <sup>1)</sup>	35	—	35
634000	Schwalm-Eder-Kreis (Kreisverwaltung)	850	90	760
634001	Borken (Hessen), Stadt	165	10	155
634002	Edermünde	65	5	60
634003	Felsberg, Stadt	105	10	100
634004	Frielendorf, Marktflecken	55	—	55
634005	Fritzlar, Dom- u. Kaiserstadt	85	5	80
634006	Gilserberg	35	—	35
634007	Gudensberg, Stadt	115	—	115
634008	Guxhagen	55	5	50
634009	Homburg (Efze), Reformationsstadt, Kreisstadt	145	5	140
634010	Jesberg	25	—	25
634011	Knüllwald	45	5	40
634012	Körle	40	—	40
634013	Malsfeld	50	—	50
634014	Melsungen, Stadt	155	10	145
634015	Morschen	25	5	20
634016	Neuental	30	—	30
634017	Neukirchen (Knüll), Stadt	65	—	65
634018	Niedenstein, Stadt	50	—	50
634019	Oberaula	20	—	20
634020	Ottrau	20	—	20
634021	Schrecksbach	30	—	30
634022	Schwalmstadt, Konfirmationsstadt	230	10	215
634023	Schwarzenborn, Stadt	5	—	5
634024	Spangenberg, Liebenbachstadt	55	—	55
634025	Wabern	75	—	75
634026	Willingshausen	45	—	40
634027	Bad Zwesten	45	—	45
635000	Landkreis Waldeck-Frankenberg (Kreisverwaltung)	825	95	725
635001	Allendorf (Eder)	25	5	20
635002	Bad Arolsen, Stadt	130	10	120
635003	Bad Wildungen, Stadt	230	15	215

### 31. Vollzeitäquivalente der Beschäftigten der Gemeinden und Gemeindeverbände in Hessen am 30.06.2020 nach Gebietskörperschaft

Amtlicher Gebiets- schlüssel	Gebietskörperschaft	Insgesamt	davon	
			Beamten und Beamte	Arbeitnehmerinnen und Arbeitnehmer
635004	Battenberg (Eder), Stadt	30	5	25
635005	Bromskirchen	25	—	25
635006	Burgwald	25	—	25
635007	Diemelsee	30	5	25
635008	Diemelstadt, Stadt	65	—	65
635009	Edertal, Nationalparkgemeinde	45	5	40
635010	Frankenau, Nationalparkstadt	15	—	15
635011	Frankenberg (Eder), Philipp-Soldan-Stadt	130	10	120
635012	Gemünden (Wohra), Stadt	20	—	20
635013	Haina (Kloster)	35	—	35
635014	Hatzfeld (Eder), Stadt	20	5	20
635015	Korbach, Hansestadt, Kreisstadt	265	25	240
635016	Lichtenfels, Stadt	20	5	20
635017	Rosenthal, Stadt	25	5	20
635018	Twistetal	25	—	25
635019	Vöhl, Nationalparkgemeinde	55	—	50
635020	Volkmarzen, Stadt	40	5	35
635021	Waldeck, Nationalparkstadt	70	—	65
635022	Willingen (Upland)	80	5	70
636000	Werra-Meißner-Kreis (Kreisverwaltung)	570	85	485
636001	Bad Sooden-Allendorf, Stadt	100	—	100
636002	Berkatal	15	—	10
636003	Eschwege, Kreisstadt	195	20	175
636004	Großalmerode, Stadt	45	5	40
636005	Herleshausen	15	—	10
636006	Hessisch Lichtenau, Stadt	115	10	105
636007	Meinhard	55	5	50
636008	Meißner	15	5	10
636009	Neu-Eichenberg	20	—	15
636010	Ringgau	15	—	10
636011	Sontra, Stadt	75	5	70
636012	Waldkappel, Stadt	40	—	40
636013	Wanfried, Stadt	25	—	20
636014	Wehretal	20	—	20
636015	Weißborn	10	—	10
636016	Witzenhausen, Stadt	145	5	145
700000	Landeswohlfahrtsverband (LWV) Hessen	1 435	420	1 015

1) Zum 01.01.2020 haben sich die Gemeinden Oberweser und Wahlsburg zur neuen Gemeinde Wesertal zusammengeschlossen.

### 32. Beschäftigte der Gemeinden und Gemeindeverbände in Hessen am 30.06.2020 nach Gebietskörperschaft

Amtlicher Gebiets- schlüssel	Gebietskörperschaft	Insgesamt	davon		Vollzeitäqui- valente <sup>1)</sup>
			Beamtinnen und Beamte	Arbeitnehmerinnen und Arbeitnehmer	
411000	Darmstadt, Wissenschaftsstadt	3 410	505	2 900	2 920
412000	Frankfurt am Main, Stadt	15 240	3 195	12 045	13 715
413000	Offenbach am Main, Stadt	2 125	520	1 600	1 890
414000	Wiesbaden, Landeshauptstadt	6 325	1 045	5 285	5 680
431000	Landkreis Bergstraße (Kreisverwaltung)	1 260	125	1 135	1 060
431001	Abtsteinach	10	—	10	10
431002	Bensheim, Stadt	400	35	365	320
431003	Biblis	110	5	105	85
431004	Birkenau	95	5	90	80
431005	Bürrstadt, Stadt	225	15	210	190
431006	Einhausen	80	—	80	60
431007	Fürth	100	5	95	90
431008	Gorxheimertal	35	5	30	30
431009	Grasellenbach	45	—	40	35
431010	Groß-Rohrheim	45	5	40	35
431011	Heppenheim (Bergstraße), Kreisstadt	320	10	310	290
431012	Hirschhorn (Neckar), Stadt	50	—	45	40
431013	Lampertheim, Stadt	440	45	390	375
431014	Lautertal (Odenwald)	35	5	30	30
431015	Lindenfels, Stadt	40	5	35	30
431016	Lorsch, Karolingerstadt	145	5	140	120
431017	Mörlenbach	125	5	115	100
431018	Neckarsteinach, Stadt	45	—	45	40
431019	Rimbach	60	5	60	55
431020	Viernheim, Stadt	370	30	340	310
431021	Wald-Michelbach	105	10	95	95
431022	Zwingenberg, Stadt	60	—	55	45
432000	Landkreis Darmstadt-Dieburg (Kreisverwaltung)	2 030	240	1 790	1 665
432001	Alsbach-Hähnlein	75	5	70	60
432002	Babenhausen, Stadt	145	5	140	120
432003	Bickenbach	35	5	30	30
432004	Dieburg, Stadt	125	5	120	115
432005	Eppertshausen	50	—	50	45
432006	Erzhausen	95	—	90	75
432007	Fischbachtal	20	—	20	15
432008	Griesheim, Stadt	545	40	505	420
432009	Groß-Biebrau, Stadt	40	—	35	35
432010	Groß-Umstadt, Stadt	290	10	280	230
432011	Groß-Zimmern	150	5	145	120
432012	Messel	55	—	55	50
432013	Modautal	75	—	75	60
432014	Mühltal	145	5	140	120
432015	Münster (Hessen)	145	5	140	110
432016	Ober-Ramstadt, Stadt	145	5	140	125
432017	Otzberg	70	—	65	55
432018	Pfungstadt, Stadt	270	15	255	235
432019	Reinheim, Stadt	205	5	195	170
432020	Roßdorf	145	5	140	125
432021	Schaafheim	45	5	40	40
432022	Seeheim-Jugenheim	160	10	150	140

### 32. Beschäftigte der Gemeinden und Gemeindeverbände in Hessen am 30.06.2020 nach Gebietskörperschaft

Amtlicher Gebiets- schlüssel	Gebietskörperschaft	Insgesamt	davon		Vollzeitäqui- valente <sup>1)</sup>
			Beamtinnen und Beamte	Arbeitnehmerinnen und Arbeitnehmer	
432023	Weiterstadt, Stadt	400	15	385	320
433000	Landkreis Groß-Gerau (Kreisverwaltung)	1 180	115	1 065	985
433001	Biebesheim am Rhein	110	5	110	90
433002	Bischofsheim	190	10	185	150
433003	Büttelborn	235	10	230	195
433004	Gernsheim, Schöffersstadt	150	5	145	130
433005	Ginsheim-Gustavsburg, Stadt	240	10	230	205
433006	Groß-Gerau, Stadt	415	5	410	355
433007	Kelsterbach, Stadt	225	10	215	200
433008	Mörfelden-Walldorf, Stadt	575	10	565	475
433009	Nauheim	155	5	150	125
433010	Raunheim, Stadt	200	5	195	165
433011	Riedstadt, Büchnerstadt	310	10	305	255
433012	Rüsselsheim am Main, Stadt	1 175	75	1 100	985
433013	Stockstadt am Rhein	75	—	75	60
433014	Trebur	175	5	170	145
434000	Hochtaunuskreis (Kreisverwaltung)	1 050	125	925	925
434001	Bad Homburg v. d. Höhe, Stadt	1 215	75	1 145	1 075
434002	Friedrichsdorf, Stadt	355	5	350	290
434003	Glashütten	30	—	30	30
434004	Grävenwiesbach	30	—	30	25
434005	Königstein im Taunus, Stadt	170	5	165	155
434006	Kronberg im Taunus, Stadt	215	10	205	195
434007	Neu-Anspach, Stadt	165	5	160	140
434008	Oberursel (Taunus), Stadt	545	35	510	470
434009	Schmitten im Taunus	70	5	70	60
434010	Steinbach (Taunus), Stadt	95	—	95	80
434011	Usingen, Stadt	185	5	180	150
434012	Wehrheim	150	5	145	115
434013	Weilrod	75	—	70	60
435000	Main-Kinzig-Kreis (Kreisverwaltung)	1 400	190	1 215	1 210
435001	Bad Orb, Stadt	75	5	70	70
435002	Bad Soden-Salmünster, Stadt	135	—	135	120
435003	Biebergemünd	65	5	60	55
435004	Birstein	75	—	70	55
435005	Brachtal	65	—	65	55
435006	Bruchköbel, Stadt	315	5	310	260
435007	Erlensee, Stadt	255	10	245	210
435008	Flörsbachtal	30	—	30	25
435009	Freigericht	145	5	140	120
435010	Gelnhausen, Barbarossastadt, Kreisstadt	295	5	285	240
435011	Großkrotzenburg	70	5	70	60
435012	Gründau	190	5	185	155
435013	Hammersbach	65	—	65	50
435014	Hanau, Brüder-Grimm-Stadt	1 770	140	1 635	1 560
435015	Hasselroth	90	—	85	75
435016	Jossgrund	50	—	50	35
435017	Langenselbold, Stadt	165	—	165	145
435018	Linsengericht	115	5	110	95
435019	Maintal, Stadt	610	20	595	520
435020	Neuberg	70	—	70	55

### 32. Beschäftigte der Gemeinden und Gemeindeverbände in Hessen am 30.06.2020 nach Gebietskörperschaft

Amtlicher Gebiets- schlüssel	Gebietskörperschaft	Insgesamt	davon		Vollzeitäqui- valente <sup>1)</sup>
			Beamtinnen und Beamte	Arbeitnehmerinnen und Arbeitnehmer	
435021	Nidderau, Stadt	270	—	270	230
435022	Niederdorfelden	55	—	55	45
435023	Rodenbach	170	5	165	135
435024	Ronneburg	60	—	55	45
435025	Schlüchtern, Stadt	185	5	180	150
435026	Schöneck	170	—	165	135
435027	Sinntal	105	—	105	80
435028	Steinau an der Straße, Brüder-Grimm-Stadt	90	5	85	80
435029	Wächtersbach, Stadt	185	5	180	150
436000	Main-Taunus-Kreis (Kreisverwaltung)	1 320	150	1 170	1 090
436001	Bad Soden am Taunus, Stadt	180	5	180	170
436002	Eppstein, Stadt	150	10	140	115
436003	Eschborn, Stadt	505	25	480	445
436004	Flörsheim am Main, Stadt	310	25	280	240
436005	Hattersheim am Main, Stadt	330	20	310	290
436006	Hochheim am Main, Stadt	175	15	165	150
436007	Hofheim am Taunus, Kreisstadt	365	30	335	315
436008	Kelkheim (Taunus), Stadt	295	20	275	220
436009	Kriftel	95	5	90	80
436010	Liederbach am Taunus	80	5	75	70
436011	Schwalbach am Taunus, Stadt	195	10	185	165
436012	Sulzbach (Taunus)	120	—	115	105
437000	Odenwaldkreis (Kreisverwaltung)	600	100	500	515
437001	Bad König, Stadt	80	5	75	65
437003	Brensbach	55	—	55	45
437004	Breuberg, Stadt	100	5	95	80
437005	Brombachtal	15	—	15	15
437006	Erbach, Kreisstadt	150	—	150	130
437007	Fränkisch-Crumbach	25	—	25	20
437009	Höchst i. Odw.	135	5	130	110
437010	Lützelbach	60	—	55	45
437011	Michelstadt, Stadt	180	10	170	150
437012	Mossautal	30	—	30	25
437013	Reichelsheim (Odenwald)	90	5	90	75
437016	Oberzent, Stadt	120	—	120	105
438000	Landkreis Offenbach (Kreisverwaltung)	1 145	165	985	990
438001	Dietzenbach, Kreisstadt	470	25	445	415
438002	Dreieich, Stadt	515	20	495	415
438003	Egelsbach	190	5	185	155
438004	Hainburg	75	5	70	70
438005	Heusenstamm, Stadt	260	15	245	230
438006	Langen (Hessen), Stadt	580	40	540	490
438007	Mainhausen	110	—	110	95
438008	Mühlheim am Main, Stadt	365	10	355	315
438009	Neu-Isenburg, Stadt	415	45	370	365
438010	Obertshausen, Stadt	325	10	315	285
438011	Rodgau, Stadt	635	20	615	550
438012	Rödermark, Stadt	420	20	400	350
438013	Seligenstadt, Einhardstadt	225	10	215	180
439000	Rheingau-Taunus-Kreis (Kreisverwaltung)	805	55	750	695
439001	Aarbergen	100	5	100	90

### 32. Beschäftigte der Gemeinden und Gemeindeverbände in Hessen am 30.06.2020 nach Gebietskörperschaft

Amtlicher Gebiets- schlüssel	Gebietskörperschaft	Insgesamt	davon		Vollzeitäqui- valente <sup>1)</sup>
			Beamtinnen und Beamte	Arbeitnehmerinnen und Arbeitnehmer	
439002	Bad Schwalbach, Kreisstadt	135	10	125	115
439003	Eltville am Rhein, Stadt	160	15	145	135
439004	Geisenheim, Hochschulstadt	140	10	130	115
439005	Heidenrod	135	5	130	105
439006	Hohenstein	95	—	90	75
439007	Hünstetten	120	5	115	95
439008	Idstein, Hochschulstadt	255	15	240	215
439009	Kiedrich	35	5	30	30
439010	Lorch, Stadt	35	—	35	30
439011	Niedernhausen	165	10	155	140
439012	Oestrich-Winkel, Stadt	145	5	135	115
439013	Rüdesheim am Rhein, Stadt	70	5	65	60
439014	Schlangenbad	30	5	25	25
439015	Taunusstein, Stadt	315	15	300	265
439016	Waldems	60	5	60	50
439017	Walluf	70	5	65	60
440000	Wetteraukreis (Kreisverwaltung)	1 375	110	1 265	1 150
440001	Altenstadt	140	5	135	120
440002	Bad Nauheim, Stadt	435	10	425	390
440003	Bad Vilbel, Stadt	515	15	500	460
440004	Büdingen, Stadt	310	5	305	255
440005	Butzbach, Friedrich-Ludwig-Weidig-Stadt	355	10	345	285
440006	Echzell	60	—	60	50
440007	Florstadt, Stadt	120	5	120	100
440008	Friedberg (Hessen), Kreisstadt	440	20	420	375
440009	Gedern, Stadt	90	—	90	75
440010	Glauburg	45	—	45	40
440011	Hirzenhain	30	—	25	20
440012	Karben, Stadt	290	10	285	245
440013	Kefenrod	45	—	40	35
440014	Limeshain	85	—	85	70
440015	Münzenberg, Stadt	85	—	80	65
440016	Nidda, Stadt	235	5	235	190
440017	Niddatal, Stadt	100	5	95	75
440018	Ober-Mörlen	45	—	45	35
440019	Ortenberg, Stadt	120	5	115	95
440020	Ranstadt	75	—	75	60
440021	Reichelsheim (Wetterau), Stadt	85	5	85	70
440022	Rockenberg	45	5	40	35
440023	Rosbach v. d. Höhe, Stadt	220	5	210	180
440024	Wölfersheim	115	—	115	100
440025	Wöllstadt	75	—	75	60
531000	Landkreis Gießen (Kreisverwaltung)	1 175	115	1 060	960
531001	Allendorf (Lumda), Stadt	25	—	25	25
531002	Biebertal	105	5	100	85
531003	Buseck	150	5	145	130
531004	Fernwald	115	—	115	100
531005	Gießen, Universitätsstadt	1 360	135	1 220	1 190
531006	Grünberg, Stadt	205	5	200	165
531007	Heuchelheim a. d. Lahn	140	5	135	115
531008	Hungen, Stadt	165	5	160	135

### 32. Beschäftigte der Gemeinden und Gemeindeverbände in Hessen am 30.06.2020 nach Gebietskörperschaft

Amtlicher Gebiets- schlüssel	Gebietskörperschaft	Insgesamt	davon		Vollzeitäqui- valente <sup>1)</sup>
			Beamtinnen und Beamte	Arbeitnehmerinnen und Arbeitnehmer	
531009	Langgöns	155	5	150	125
531010	Laubach, Stadt	50	5	45	45
531011	Lich, Stadt	155	5	155	125
531012	Linden, Stadt	145	—	145	120
531013	Lollar, Stadt	115	5	115	100
531014	Pohlheim, Stadt	170	5	165	135
531015	Rabenau	35	—	35	30
531016	Reiskirchen	105	5	105	85
531017	Staufenberg, Stadt	105	5	100	85
531018	Wettenberg	165	10	155	135
532000	Lahn-Dill-Kreis (Kreisverwaltung)	1 150	165	990	975
532001	Aßlar, Stadt	240	5	235	200
532002	Bischoffen	30	—	25	25
532003	Braunfels, Stadt	140	5	140	115
532004	Breitscheid	50	—	50	40
532005	Dietzhöltal	40	—	40	35
532006	Dillenburg, Oranienstadt	285	20	265	235
532007	Driedorf	55	—	50	45
532008	Ehringshausen	130	5	125	105
532009	Eschenburg	55	5	50	50
532010	Greifenstein	65	—	65	55
532011	Haiger, Stadt	235	10	230	200
532012	Herborn, Stadt	260	10	250	215
532013	Hohenahr	85	—	85	60
532014	Hüttenberg	155	5	150	120
532015	Lahnau	105	—	105	85
532016	Leun, Stadt	90	—	90	70
532017	Mittenaar	30	—	25	25
532018	Schöffengrund	120	—	120	85
532019	Siegbach	20	—	15	15
532020	Sinn	35	—	35	30
532021	Solms, Stadt	195	—	195	155
532022	Waldsolms	60	—	55	50
532023	Wetzlar, Stadt	905	90	815	805
533000	Landkreis Limburg-Weilburg (Kreisverwaltung)	815	180	635	690
533001	Beselich	45	5	45	40
533002	Brechen	75	—	75	55
533003	Bad Camberg, Stadt	165	15	150	140
533004	Dornburg	50	—	45	40
533005	Elbtal	25	—	25	20
533006	Elz	85	5	80	70
533007	Hadamar, Stadt	65	10	55	65
533008	Hünfelden	135	5	130	100
533009	Limburg a. d. Lahn, Kreisstadt	325	40	285	290
533010	Löhnberg	75	—	75	60
533011	Mengerskirchen, Marktflecken	35	—	35	30
533012	Merenberg, Marktflecken	50	—	50	40
533013	Runkel, Stadt	80	—	75	65
533014	Selters (Taunus)	40	—	40	35
533015	Villmar, Marktflecken	65	—	65	55
533016	Waldbrunn (Westerwald)	35	—	35	30



### 32. Beschäftigte der Gemeinden und Gemeindeverbände in Hessen am 30.06.2020 nach Gebietskörperschaft

Amtlicher Gebiets- schlüssel	Gebietskörperschaft	Insgesamt	davon		Vollzeitäqui- valente <sup>1)</sup>
			Beamtinnen und Beamte	Arbeitnehmerinnen und Arbeitnehmer	
533017	Weilburg, Stadt	155	10	145	135
533018	Weilmünster, Marktflecken	115	5	110	90
533019	Weinbach	25	—	25	20
534000	Landkreis Marburg-Biedenkopf (Kreisverwaltung)	1 350	140	1 205	1 110
534001	Amöneburg, Stadt	30	—	30	25
534002	Angelburg	35	—	35	25
534003	Bad Endbach	100	—	100	85
534004	Biedenkopf, Stadt	95	5	90	80
534005	Breidenbach	50	—	50	40
534006	Cölbe	55	—	50	45
534007	Dautphetal	95	5	95	75
534008	Ebsdorfergrund	95	5	90	75
534009	Fronhausen	20	—	20	20
534010	Gladenbach, Stadt	55	5	50	50
534011	Kirchhain, Stadt	190	5	185	150
534012	Lahntal	40	5	35	30
534013	Lohra	25	5	25	25
534014	Marburg, Universitätsstadt	1 545	110	1 435	1 315
534015	Münchhausen	20	—	20	15
534016	Neustadt (Hessen), Stadt	85	5	80	75
534017	Rauschenberg, Stadt	45	—	45	40
534018	Stadtallendorf, Stadt	230	10	220	200
534019	Steffenberg	20	—	20	20
534020	Weimar (Lahn)	60	—	60	55
534021	Wetter (Hessen), Stadt	75	—	75	60
534022	Wohratal	15	—	15	10
535000	Vogelsbergkreis (Kreisverwaltung)	835	120	715	660
535001	Alsfeld, Stadt	190	10	180	165
535002	Antrifttal	10	—	10	10
535003	Feldatal	15	—	15	15
535004	Freiensteinau	35	—	35	30
535005	Gemünden (Felda)	40	—	35	30
535006	Grebenau, Stadt	30	—	30	25
535007	Grebenhain	60	—	60	50
535008	Herbstein, Stadt	35	—	35	30
535009	Homberg (Ohm), Stadt	100	5	95	75
535010	Kirtorf, Stadt	20	5	15	15
535011	Lauterbach (Hessen), Kreisstadt	175	10	165	135
535012	Lautertal (Vogelsberg)	15	—	15	15
535013	Mücke	125	10	115	100
535014	Romrod, Stadt	15	—	15	15
535015	Schlitz, Stadt	115	5	110	105
535016	Schotten, Stadt	125	—	125	105
535017	Schwalmtal	30	—	30	25
535018	Ulrichstein, Stadt	20	—	20	20
535019	Wartenberg	20	—	20	20
611000	Kassel, documenta-Stadt	3 950	750	3 200	3 515
631000	Landkreis Fulda (Kreisverwaltung)	1 185	200	985	970
631001	Bad Salzschlirf	25	—	25	20
631002	Burghaun, Marktgemeinde	65	5	60	50
631003	Dipperz	40	—	40	30

### 32. Beschäftigte der Gemeinden und Gemeindeverbände in Hessen am 30.06.2020 nach Gebietskörperschaft

Amtlicher Gebiets- schlüssel	Gebietskörperschaft	Insgesamt	davon		Vollzeitäqui- valente <sup>1)</sup>
			Beamtinnen und Beamte	Arbeitnehmerinnen und Arbeitnehmer	
631004	Ebersburg	45	5	45	35
631005	Ehrenberg (Rhön)	25	—	25	20
631006	Eichenzell	115	5	110	100
631007	Eiterfeld, Marktgemeinde	80	—	80	60
631008	Flieden	65	5	65	55
631009	Fulda, Stadt	1 185	170	1 015	975
631010	Gersfeld (Rhön), Stadt	50	5	45	40
631011	Großenlütder	70	5	70	50
631012	Hilders, Marktgemeinde	30	—	25	25
631013	Hofbieber	65	—	65	55
631014	Hosenfeld	50	—	45	40
631015	Hünfeld, Konrad-Zuse-Stadt	105	15	90	95
631016	Kalbach	45	—	45	35
631017	Künzell	185	5	180	145
631018	Neuhof	105	5	100	80
631019	Nüsttal	15	—	10	15
631020	Petersberg	155	5	150	130
631021	Poppenhausen (Wasserkuppe)	30	—	30	25
631022	Rasdorf, Point-Alpha-Gemeinde	10	—	10	10
631023	Tann (Rhön), Stadt	30	—	30	25
632000	Landkreis Hersfeld-Rotenburg (Kreisverwaltung)	895	105	790	720
632001	Alheim	60	—	60	45
632002	Bad Hersfeld, Kreisstadt	445	40	405	380
632003	Bebra, Stadt	165	10	155	140
632004	Breitenbach a. Herzberg	25	—	20	20
632005	Cornberg	20	—	15	15
632006	Friedewald	35	—	35	30
632007	Hauneck	45	—	45	35
632008	Haunetal	30	—	30	25
632009	Heringen (Werra), Stadt	120	5	115	110
632010	Hohenroda	20	—	15	15
632011	Kirchheim	50	—	50	40
632012	Ludwigsau	70	—	70	55
632013	Nentershausen	25	—	25	20
632014	Neuenstein	25	—	25	20
632015	Niederaula, Marktgemeinde	35	—	35	30
632016	Philippsthal (Werra), Marktgemeinde	50	—	45	40
632017	Ronshausen	15	—	10	10
632018	Rotenburg a. d. Fulda, Stadt	170	10	160	150
632019	Schenklengsfeld	60	—	55	45
632020	Wildeck	35	—	30	30
633000	Landkreis Kassel (Kreisverwaltung)	1 830	155	1 680	1 435
633001	Ahnatal	115	5	110	90
633002	Bad Karlshafen, Stadt	25	5	25	25
633003	Baunatal, Stadt	600	30	575	490
633004	Breuna	50	—	50	40
633005	Calden	70	5	70	60
633006	Bad Emstal	30	5	30	25
633007	Espenau	55	5	50	45
633008	Fuldabrück	145	5	140	120
633009	Fulda	180	5	175	150

### 32. Beschäftigte der Gemeinden und Gemeindeverbände in Hessen am 30.06.2020 nach Gebietskörperschaft

Amtlicher Gebiets- schlüssel	Gebietskörperschaft	Insgesamt	davon		Vollzeitäqui- valente <sup>1)</sup>
			Beamtinnen und Beamte	Arbeitnehmerinnen und Arbeitnehmer	
633010	Grebenstein, Stadt	80	—	75	60
633011	Habichtswald	60	—	60	50
633012	Helsa	30	—	30	25
633013	Hofgeismar, Stadt	215	5	205	175
633014	Immenhausen, Stadt	75	5	70	55
633015	Kaufungen	200	5	195	155
633016	Liebenau, Stadt	45	5	45	35
633017	Lohfelden	205	10	195	160
633018	Naumburg, Stadt	55	5	50	50
633019	Nieste	25	—	25	20
633020	Niestetal	190	—	185	155
633022	Reinhardshagen	60	—	60	50
633023	Schauenburg	170	—	165	135
633024	Söhrewald	60	—	60	50
633025	Trendelburg, Stadt	90	—	90	70
633026	Vellmar, Stadt	310	10	300	250
633028	Wolfhagen, Hans-Staden-Stadt	185	10	175	150
633029	Zierenberg, Stadt	85	5	80	70
633030	Wesertal <sup>2)</sup>	45	—	45	35
634000	Schwalm-Eder-Kreis (Kreisverwaltung)	1 115	95	1 020	850
634001	Borken (Hessen), Stadt	200	10	190	165
634002	Edermünde	80	5	80	65
634003	Felsberg, Stadt	125	10	115	105
634004	Frielendorf, Marktflecken	65	—	65	55
634005	Fritzlar, Dom- u. Kaiserstadt	95	5	90	85
634006	Gilserberg	45	—	45	35
634007	Gudensberg, Stadt	145	—	145	115
634008	Guxhagen	65	5	65	55
634009	Homburg (Efze), Reformationsstadt, Kreisstadt	175	5	165	145
634010	Jesberg	35	—	35	25
634011	Knüllwald	55	5	50	45
634012	Körle	50	—	50	40
634013	Malsfeld	60	—	60	50
634014	Melsungen, Stadt	180	10	170	155
634015	Morschen	25	5	25	25
634016	Neuental	40	—	40	30
634017	Neukirchen (Knüll), Stadt	85	—	85	65
634018	Niedenstein, Stadt	65	—	65	50
634019	Oberaula	20	—	20	20
634020	Ottrau	20	—	20	20
634021	Schrecksbach	40	—	40	30
634022	Schwalmstadt, Konfirmationsstadt	275	15	260	230
634023	Schwarzenborn, Stadt	5	—	5	5
634024	Spangenberg, Liebenbachstadt	70	—	70	55
634025	Wabern	95	—	95	75
634026	Willingshausen	55	—	55	45
634027	Bad Zwesten	55	—	55	45
635000	Landkreis Waldeck-Frankenberg (Kreisverwaltung)	1 020	105	915	825
635001	Allendorf (Eder)	30	5	25	25
635002	Bad Arolsen, Stadt	145	10	135	130
635003	Bad Wildungen, Stadt	270	20	250	230

### 32. Beschäftigte der Gemeinden und Gemeindeverbände in Hessen am 30.06.2020 nach Gebietskörperschaft

Amtlicher Gebiets- schlüssel	Gebietskörperschaft	Insgesamt	davon		Vollzeitäqui- valente <sup>1)</sup>
			Beamtinnen und Beamte	Arbeitnehmerinnen und Arbeitnehmer	
635004	Battenberg (Eder), Stadt	30	5	30	30
635005	Bromskirchen	30	—	30	25
635006	Burgwald	30	—	25	25
635007	Diemelsee	35	5	30	30
635008	Diemelstadt, Stadt	75	—	70	65
635009	Edertal, Nationalparkgemeinde	50	5	45	45
635010	Frankenau, Nationalparkstadt	20	—	20	15
635011	Frankenberg (Eder), Philipp-Soldan-Stadt	160	10	150	130
635012	Gemünden (Wohra), Stadt	25	—	20	20
635013	Haina (Kloster)	40	—	40	35
635014	Hatzfeld (Eder), Stadt	25	5	20	20
635015	Korbach, Hansestadt, Kreisstadt	315	25	290	265
635016	Lichtenfels, Stadt	25	5	20	20
635017	Rosenthal, Stadt	30	5	30	25
635018	Twistetal	30	—	25	25
635019	Vöhl, Nationalparkgemeinde	65	—	60	55
635020	Volkmarzen, Stadt	45	5	40	40
635021	Waldeck, Nationalparkstadt	85	—	85	70
635022	Willingen (Upland)	90	5	85	80
636000	Werra-Meißner-Kreis (Kreisverwaltung)	730	90	640	570
636001	Bad Sooden-Allendorf, Stadt	105	—	105	100
636002	Berkatal	15	—	15	15
636003	Eschwege, Kreisstadt	220	20	200	195
636004	Großalmerode, Stadt	50	5	45	45
636005	Herleshausen	15	—	15	15
636006	Hessisch Lichtenau, Stadt	120	10	110	115
636007	Meinhard	65	5	60	55
636008	Meißner	15	5	15	15
636009	Neu-Eichenberg	25	—	25	20
636010	Ringgau	15	—	15	15
636011	Sontra, Stadt	90	5	85	75
636012	Waldkappel, Stadt	50	—	45	40
636013	Wanfried, Stadt	25	—	25	25
636014	Wehretal	25	—	25	20
636015	Weißenborn	10	—	10	10
636016	Witzenhausen, Stadt	175	5	170	145
700000	Landeswohlfahrtsverband (LWV) Hessen	1 670	455	1 215	1 435

1) Für die Darstellung der Vollzeitäquivalente werden die Beschäftigten anhand ihres Arbeitszeitfaktors in Vollzeitkräfte umgerechnet, d. h. Teilzeitbeschäftigte werden nur mit ihrem Anteil an der Arbeitszeit eines Vollzeitbeschäftigten berücksichtigt. — 2) Zum 01.01.2020 haben sich die Gemeinden Oberweser und Wahlsburg zur neuen Gemeinde Wesertal zusammengeschlossen.

Hinweise: Kernhaushalte einschl. Eigenbetriebe und als Eigenbetrieb geführte Krankenhäuser.

### 33. Beschäftigte der rechtlich selbstständigen Einrichtungen in privater Rechtsform mit überwiegend öffentlicher Beteiligung in Hessen nach Umfang der Beschäftigungsverhältnisse

Umfang des Beschäftigungsverhältnisses	Jeweils am 30.06.							
	2013	2014	2015	2016	2017	2018	2019	2020
<b>Insgesamt</b>	<b>114 025</b>	<b>114 090</b>	<b>113 180</b>	<b>117 845</b>	<b>117 120</b>	<b>123 470</b>	<b>125 415</b>	<b>125 540</b>
<b>Vollzeitbeschäftigte</b>	<b>79 120</b>	<b>80 520</b>	<b>78 735</b>	<b>81 690</b>	<b>80 650</b>	<b>83 995</b>	<b>85 705</b>	<b>86 240</b>
und zwar								
Frauen	29 110	28 215	27 610	29 580	29 165	30 575	31 020	31 545
in Ausbildung	5 670	5 595	5 340	5 405	5 140	5 240	5 925	6 415
mit Zeitvertrag	8 180	7 505	8 170	8 580	9 180	9 320	8 650	8 045
<b>Teilzeitbeschäftigte mit 50% und mehr</b>	<b>28 745</b>	<b>28 160</b>	<b>27 790</b>	<b>29 865</b>	<b>30 360</b>	<b>32 025</b>	<b>33 260</b>	<b>33 390</b>
und zwar								
Frauen	22 520	22 130	22 485	24 275	24 470	25 510	26 915	26 965
mit Zeitvertrag	3 240	3 770	3 295	3 565	3 520	3 520	3 380	3 400
<b>Teilzeitbeschäftigte unter 50%</b>	<b>6 160</b>	<b>5 410</b>	<b>6 650</b>	<b>6 290</b>	<b>6 110</b>	<b>7 450</b>	<b>6 445</b>	<b>5 905</b>
und zwar								
Frauen	4 565	4 185	4 485	4 615	4 575	5 490	4 755	4 620
mit Zeitvertrag	1 765	1 520	2 730	1 640	1 725	2 395	2 040	1 155
<u>nachrichtlich</u>								
<b>Geringfügig Beschäftigte</b>	<b>5 960</b>	<b>6 050</b>	<b>6 010</b>	<b>6 435</b>	<b>6 890</b>	<b>6 535</b>	<b>6 665</b>	<b>6 385</b>
darunter Frauen	3 645	3 630	3 660	3 950	4 265	4 010	4 135	4 025

### 34. Beschäftigte der rechtlich selbstständigen Einrichtungen in privater nach Aufgabenbereichen und

Aufgaben-Nr.	Aufgabenbereich	Vollzeitbeschäftigte	darunter
			Frauen
	<b>Insgesamt</b>	<b>86 240</b>	<b>31 545</b>
00121	Verwaltungssteuerung und -service	15	—
01290	Sonstige schulische Aufgaben	—	—
01330	Öffentliche Hochschulen und Berufsakademien	15	10
01410	Förderung für Schülerinnen und Schüler	10	5
01520	Volkshochschulen	80	45
01530	Sonstige Weiterbildung (ohne Förderung für Teilnehmende)	1 900	810
01620	Wissenschaftliche Bibliotheken, Archive, Fachinformationszentren	5	—
01650	Forschung und experimentelle Entwicklung	115	30
01811	Theater	810	330
01812	Musikpflege	70	40
01820	Museen, Sammlungen, Ausstellungen	150	95
01830	Zoologische und botanische Gärten	15	5
01850	Sonstige Kulturpflege	25	10
01870	Denkmalschutz und -pflege	15	10
02350	Soziale Einrichtungen	1 815	1 020
02539	Nicht aufgeteilt (253)	2 975	150
02599	Nicht aufgeteilt (259)	180	95
02612	Einrichtungen der Jugendarbeit	5	—
02662	Sonstige Einrichtungen der Kinder-, Jugend- u. Familienhilfe	320	30
02720	Tageseinrichtungen für Kinder	70	60
02790	Nicht aufgeteilt (27)	180	165
02910	Betreuungsleistungen	25	20
03110	Gesundheitsverwaltung	180	130
03121	Krankenhäuser	21 655	14 240
03122	Kur- und Badeeinrichtungen	195	85
03129	Nicht aufgeteilt (312)	1 265	820
03141	Gesundheitseinrichtungen	1 130	690
03149	Nicht aufgeteilt (314)	235	100
03222	Sportstätten und Bäder	445	170
03321	Naturschutz und Landschaftspflege	15	5
04110	Förderung des Wohnungsbaus	10	5
04190	Sonstiges Wohnungswesen	2 250	815
04220	Raumordnung und Landesplanung	—	—
04230	Räumliche Planungs- und Entwicklungsmaßnahmen	120	55
04240	Bau- und Grundstücksordnung	405	125
04250	Städtebauförderung	155	65
04320	Allgemeine Einrichtungen und Unternehmen	5	—
05210	Agrarstruktur und ländlicher Raum	12 545	4 455
05230	Landwirtschaftliche Produktion, Tiergesundheit und Ernährung	105	45
05240	Land- und Forstwirtschaft	55	10
06260	Öffentliche Gewässer/Wasserbauliche Anlagen	30	—
06380	Baugewerbe	20	5
06430	Elektrizitätsversorgung	30	10
06440	Wasserversorgung	1 140	165
06450	Abwasserentsorgung	440	85
06460	Abfallwirtschaft	225	10
06470	Straßenreinigung	2 300	175
06491	Gasversorgung	280	25
06492	Fernwärmeversorgung	355	80
06493	Kombinierte Versorgung	245	20

**Rechtsform mit überwiegend öffentlicher Beteiligung<sup>1)</sup> in Hessen am 30.06.2020**  
**Umfang der Beschäftigungsverhältnisse**

Teilzeitbeschäftigte mit 50% und mehr	darunter	Teilzeitbeschäftigte unter 50%	darunter	Aufga- ben-Nr.
	Frauen		Frauen	
<b>33 390</b>	<b>26 965</b>	<b>5 905</b>	<b>4 620</b>	
—	—	—	—	00121
20	20	30	30	01290
15	10	—	—	01330
35	25	25	25	01410
85	75	10	10	01520
765	625	285	250	01530
5	5	—	—	01620
30	20	10	10	01650
170	135	125	85	01811
25	20	10	5	01812
50	35	5	5	01820
5	—	—	—	01830
15	10	—	—	01850
5	5	—	—	01870
1 800	1 605	345	305	02350
255	150	45	15	02539
115	90	10	5	02599
15	10	—	—	02612
545	455	85	75	02662
420	375	95	85	02720
90	80	25	25	02790
85	80	35	35	02910
350	270	20	15	03110
12 905	11 720	2 345	1 945	03121
110	90	20	15	03122
660	600	200	165	03129
1 195	1 075	255	185	03141
75	55	100	75	03149
125	95	25	25	03222
5	5	5	—	03321
5	—	—	—	04110
545	465	70	60	04190
—	—	—	—	04220
35	25	5	5	04230
80	65	25	20	04240
45	30	—	—	04250
—	—	—	—	04320
4 875	4 030	725	505	05210
40	30	15	10	05230
15	10	—	—	05240
—	—	5	5	06260
—	—	—	—	06380
5	5	—	—	06430
135	85	45	35	06440
90	65	5	—	06450
5	5	—	—	06460
160	120	15	5	06470
5	—	—	—	06491
40	40	10	5	06492
15	10	5	—	06493

### 34. Beschäftigte der rechtlich selbstständigen Einrichtungen in privater nach Aufgabenbereichen und

Aufgaben-Nr.	Aufgabenbereich	Vollzeitbeschäftigte	darunter
			Frauen
06520	Tourismus	9 000	1 895
06610	Banken und Kreditinstitute	210	70
06690	Sonstiges Geld- und Versicherungswesen	130	40
06800	Sonstiges im Bereich Gewerbe und Dienstleistungen	1 000	275
06920	Verbesserung der Infrastruktur	35	15
06930	Verbesserung der regionalen Wirtschaftsstruktur	1 175	615
07290	Sonstiger Straßenverkehr	45	5
07410	Öffentlicher Personennahverkehr	7 235	870
07420	Eisenbahnen	1 120	225
07500	Luftfahrt	10 800	1 875
07720	Rundfunk und Fernsehen	190	95
07900	Sonstiges Verkehrswesen	660	225
08110	Grundvermögen	35	10

1) Eine überwiegend öffentliche Beteiligung liegt vor, wenn entweder Stimmrecht oder Nennkapital des Unternehmens zu mehr als 50% in öffentlicher Hand liegen.



**Rechtsform mit überwiegend öffentlicher Beteiligung<sup>1)</sup> in Hessen am 30.06.2020**  
**Umfang der Beschäftigungsverhältnisse**

Teilzeitbeschäftigte mit 50% und mehr	darunter	Teilzeitbeschäftigte unter 50%	darunter	Aufga- ben-Nr.
	Frauen		Frauen	
1 470	1 185	175	140	06520
75	65	15	15	06610
50	40	10	5	06690
135	115	30	25	06800
—	—	—	—	06920
435	375	65	55	06930
10	10	—	—	07290
810	380	210	90	07410
40	30	—	—	07420
4 110	1 875	320	215	07500
70	65	20	15	07720
95	75	—	—	07900
10	10	—	—	08110

**35. Beschäftigte der rechtlich selbstständigen Einrichtungen in privater Rechtsform mit überwiegend öffentlicher Beteiligung<sup>1)</sup> in Hessen am 30.06.2020 nach Besitzverhältnissen und Umfang der Beschäftigungsverhältnisse**

Schlüsselnummer	Besitzverhältnis <sup>2)</sup>	Vollzeitbeschäftigte	darunter	Teilzeitbeschäftigte mit 50% und mehr	darunter	Teilzeitbeschäftigte unter 50%	darunter
			Frauen		Frauen		Frauen
	<b>Insgesamt</b>	<b>86 240</b>	<b>31 545</b>	<b>33 390</b>	<b>26 965</b>	<b>5 905</b>	<b>4 620</b>
011	100% des Landes	380	145	135	105	10	5
021	100% einer kreisfreien Stadt	3 450	1 815	1 320	1 140	305	210
022	Mehrheitlich einer kreisfreien Stadt	1 565	215	140	115	10	5
031	100% eines Landkreises	6 690	4 270	5 080	4 685	1 200	1 080
032	Mehrheitlich eines Landkreises	—	—	—	—	—	—
033	100% mehrerer Landkreise	105	20	15	10	5	5
041	100% einer kreisangehörigen Gemeinde	5 340	2 710	2 485	2 260	450	395
042	Mehrheitlich einer kreisangehörigen Gemeinde	175	55	65	60	25	15
043	100% mehrerer kreisangehöriger Gemeinden	45	30	45	45	5	5
044	Mehrheitlich mehrerer kreisangeh. Gemeinden	5	5	—	—	—	—
071	100% des Landeswohlfahrtsverbands	55	20	20	10	—	—
081	100% eines Zweckverbandes	370	85	185	165	10	10
093	100% mit verschiedenen kommunalen Eignern	955	345	480	390	85	70
094	Mehrheitlich mit versch. kommunalen Eignern	10	5	15	10	—	—
103	100% mit versch. Eignern aus Kernhaushalten	565	220	225	175	45	30
104	Mehrheitlich mit versch. öffentlichen Eignern	165	70	55	45	5	5
125	100% mit einem Eigner	25 640	8 045	10 175	7 525	1 480	1 065
126	Mehrheitlich mit einem Eigner	2 495	1 410	1 320	1 100	420	315
135	100% mit mehreren Eignern	9 830	2 795	1 855	1 355	295	200
136	Mehrheitlich mit mehreren Eignern	2 965	555	450	335	125	85
147	100% gemischte Beteiligung	14 695	6 865	7 190	6 240	1 180	935
148	Mehrheitlich gemischte Beteiligung	10 100	1 690	2 055	1 125	245	170
913	100% mehrerer Krankenversicherungen	650	175	80	70	20	20

1) Eine überwiegend öffentliche Beteiligung liegt vor, wenn entweder Stimmrecht oder Nennkapital des Unternehmens zu mehr als 50% in öffentlicher Hand liegen. — 2) Eine mehrheitlich öffentliche Beteiligung ist eine überwiegend öffentliche Beteiligung unter 100%.