



Statistische Berichte



Kennziffer: L IV 1 – j/20

April 2022

Umsatzsteuerstatistik in Hessen 2020

Hessisches Statistisches Landesamt, Wiesbaden

Impressum

Dienstgebäude: Rheinstraße 35/37, 65185 Wiesbaden

Briefadresse: 65175 Wiesbaden

Kontakt für Fragen und Anregungen zu diesem Bericht

Herr Dr. Lutz 0611 3802-344

Herr Streu 0611 3802-629

Frau Balsys 0611 3802-618

E-Mail steuerstatistiken@statistik.hessen.de

Internet <https://statistik.hessen.de>

Copyright

© Hessisches Statistisches Landesamt, Wiesbaden, 2022

Vervielfältigung und Verbreitung, auch auszugsweise, mit Quellenangabe gestattet.

Allgemeine Geschäftsbedingungen

Die Allgemeinen Geschäftsbedingungen sind unter

<https://statistik.hessen.de/ueber-uns/agb-und-impressum/agb>

abrufbar.

Zeichenerklärungen

- = genau Null (nichts vorhanden) bzw. keine Veränderung eingetreten
- 0 = Zahlenwert ungleich Null, Betrag jedoch kleiner als die Hälfte von 1 in der letzten besetzten Stelle
- . = Zahlenwert unbekannt oder geheim zu halten
- . . . = Zahlenwert lag bei Redaktionsschluss noch nicht vor
- () = Aussagewert eingeschränkt, da der Zahlenwert statistisch unsicher ist
- / = keine Angabe, da Zahlenwert nicht sicher genug
- x = Tabellenfeld gesperrt, weil Aussage nicht sinnvoll
(oder bei Veränderungsraten ist die Ausgangszahl kleiner als 100)
- D = Durchschnitt
- s = geschätzte Zahl
- p = vorläufige Zahl
- r = berichtigte Zahl

Aus Gründen der Übersichtlichkeit sind nur negative Veränderungsraten und Salden mit einem Vorzeichen versehen. Positive Veränderungsraten und Salden sind ohne Vorzeichen. Im Allgemeinen ist ohne Rücksicht auf die Endsumme auf- bzw. abgerundet worden. Das Ergebnis der Summierung der Einzelzahlen kann deshalb geringfügig von der Endsumme abweichen.

Inhalt

Abkürzungen	2
I. Grundlagen und Methoden	
1. Vorwort	4
2. Rechtsgrundlagen	4
3. Erläuterung der Begriffe	4
4. Erhebungsverfahren und Aufbereitungsmethoden	8
II. Abbildungen	
1. Anzahl und Anteil der Umsatzsteuerpflichtigen in Hessen 2020 nach deren Umsätzen aus Lieferungen und Leistungen	12
2. Umsätze aus Lieferungen und Leistungen in Hessen 2020 (in Millionen Euro)	12
3. Umsatzsteuerpflichtige und deren Umsätze aus Lieferungen und Leistungen in Hessen 2020 nach Wirtschaftsabschnitten	13
3a. Veränderung der Umsätze aus Lieferungen und Leistungen in Hessen 2020 gegenüber 2019 (in Prozent) nach Wirtschaftsabschnitten (TOP und FLOP 5)	14
4. Umsatzsteuerpflichtige und deren steuerbarer Umsatz in Hessen 2020 in den kreisfreien Städten	15
III. Tabellenteil	
1. Umsatzsteuerpflichtige, steuerbarer Umsatz, Umsatzsteuer vor Abzug der Vorsteuer und Umsatzsteuer-Vorauszahlung in Hessen 2020 nach ausgewählten Gliederungen	17
2. Umsatzsteuerpflichtige, steuerbarer Umsatz, Umsatzsteuer vor Abzug der Vorsteuer und Umsatzsteuer-Vorauszahlung in Hessen 2020 nach wirtschaftlicher Gliederung	18
3. Umsatzsteuerpflichtige und deren Lieferungen und Leistungen in Hessen 2020 nach ausgewählten Wirtschaftsbereichen und Rechtsformen der Unternehmen	54
4. Umsatzsteuerpflichtige und deren Lieferungen und Leistungen in Hessen 2020 nach ausgewählten Wirtschaftsbereichen und Größenklassen	62
5. Umsatzsteuerpflichtige und deren Lieferungen und Leistungen in Hessen 2020 nach Wirtschaftszweigen und Besteuerung der Umsätze	78
6. Umsatzsteuerpflichtige und steuerbarer Umsatz in Hessen 2020 nach Verwaltungsbezirken und wirtschaftlicher Gliederung	80
IV. Anhang	
Erhebungsmerkmale der Umsatzsteuerstatistik (Vorankündigung) 2020	667
Aufteilung des steuerbaren Umsatzes	669
Aufteilung der Umsatzsteuer	670
Auszug aus dem Gesetz über Steuerstatistiken (StStatG)	671
Klassifikation der Wirtschaftszweige für Steuerstatistiken (WZ2008)	672

Abkürzungen

Abs.	=	Absatz
AG	=	Aktiengesellschaft
a.n.g.	=	anderweitig nicht genannt
BGBI.	=	Bundesgesetzblatt
EU	=	Europäische Union
GmbH	=	Gesellschaft mit beschränkter Haftung
i. S. d.	=	im Sinne des
Kfz	=	Kraftfahrzeug
KGaA	=	Kommanditgesellschaft auf Aktien
o. Ä.	=	oder Ähnliches
u.	=	und
u. a.	=	unter anderem
u. Ä.	=	und Ähnliches
UStDV	=	Umsatzsteuerdurchführungsverordnung
UStG	=	Umsatzsteuergesetz
USt-IdNr.	=	Umsatzsteuer-Identifikationsnummer
v.	=	von

I. Grundlagen und Methoden

I. Grundlagen und Methoden

1. Vorwort

Im vorliegenden Beitrag werden die Begriffe des Umsatzsteuergesetzes verwendet, die stets alle Geschlechter einschließen. Er enthält die Ergebnisse der Umsatzsteuerstatistik 2020 für das Land Hessen. Es wird darin ein Überblick über die Höhe, Struktur und Besteuerung des steuerlich erfassten Umsatzes gegeben. Die Daten werden für das Land Hessen insgesamt sowie in regionaler Untergliederung angeboten. Anhand der nach Wirtschaftszweigen, Rechtsformen und Größenklassen strukturierten Umsätze lassen sich wirtschaftlich relevante Aussagen machen und weitergehende Analysen durchführen. Deshalb kann die Umsatzsteuerstatistik auch als Wirtschaftsstatistik angesehen werden und wird vom überwiegenden Teil der Konsumenten auch als solche genutzt. Sie deckt als einzige statistische Quelle den gesamten Dienstleistungsbereich ab.

Die Ergebnisse der Umsatzsteuerstatistik lassen sich auf Grund der methodischen Unterschiede in der Abgrenzung der Erhebungsbereiche und -einheiten sowie im Umsatzbegriff den Angaben anderer Bereichsstatistiken nur bedingt gegenüberstellen.

2. Rechtsgrundlagen

Die Durchführung der Umsatzsteuerstatistik 2020 erfolgte nach dem Gesetz über die Steuerstatistiken vom 11. Oktober 1995 (BGBl. I S. 1250, 1409), in Verbindung mit dem Bundesstatistikgesetz in der Fassung der Bekanntmachung vom 20. Oktober 2016 (BGBl. I S. 2394), jeweils unter Berücksichtigung späterer Änderungen.

Für die Umsatzsteuerpflicht ist das Umsatzsteuergesetz in der Fassung der Bekanntmachung vom 21. Februar 2005 (BGBl. I S. 386) unter Berücksichtigung späterer Änderungen maßgeblich.

3. Erläuterung der Begriffe

Steuerpflichtige (Unternehmer, Unternehmen)

Umsatzsteuerpflichtig ist der Unternehmer. Als Unternehmer gilt nach § 2 Abs. 1 UStG, wer eine gewerbliche oder berufliche Tätigkeit selbstständig ausübt. Das Unternehmen umfasst die gesamte gewerbliche oder berufliche Tätigkeit des Unternehmers. Gewerblich oder beruflich ist jede nachhaltige Tätigkeit zur Erzielung von Einnahmen, auch wenn die Absicht, Gewinn zu erzielen, fehlt oder eine Personenvereinigung nur gegenüber ihren Mitgliedern tätig wird.

Steuerbarer Umsatz

Der Umsatzsteuer unterliegen nach § 1 UStG:

- die Lieferungen und sonstigen Leistungen, die ein Unternehmer im Inland gegen Entgelt im Rahmen seines Unternehmens ausführt;
- die Einfuhr von Gegenständen im Inland oder in den österreichischen Gebieten Junholz und Mittelberg (Einfuhrumsatzsteuer)¹⁾,
- der innergemeinschaftliche Erwerb im Inland gegen Entgelt.

1) Sie unterliegt der besonderen Einfuhrumsatzsteuer. Diese ist eine Verbrauchsteuer und wird von den Zollämtern verwaltet. Die Einfuhren aus Drittländern sind daher nicht Gegenstand der Umsatzsteuerstatistik.

Lieferungen und Leistungen

Die Hauptumsatzarten im Umsatzsteuerrecht fallen unter die "Lieferungen und sonstigen Leistungen" (§ 1 Abs. 1 Nr. 1 UStG). Dabei ist ein Umsatz nur steuerbar, wenn die folgenden fünf Tatbestandsmerkmale erfüllt sind:

- Lieferung oder sonstige Leistung
- gegen Entgelt
- durch einen Unternehmer
- im Rahmen seines Unternehmens
- im Inland.

Lieferungen eines Unternehmers liegen vor, wenn er dem Abnehmer die Verfügungsmacht über einen Gegenstand verschafft (§ 3 Abs. 1 UStG). Als sonstige Leistungen gelten die Leistungen, die keine Lieferungen, d. h. keine Gegenstände sondern wirtschaftlich relevante Werte sind (§ 3 Abs. 9 UStG). Vor allem sind hier Dienstleistungen bzw. Gebrauchs- und Nutzungsüberlassungen zu nennen z. B. Vermietung, Verpachtung, Darlehensgewährung oder Reiseleistungen i. S. d. § 25 Abs. 1 UStG.

Innergemeinschaftlicher Erwerb

Die Besteuerung des innergemeinschaftlichen Erwerbs ist seit 1.1.1993 an die Stelle der Besteuerung der Einfuhr bei grenzüberschreitenden Warenbewegungen innerhalb der Europäischen Union getreten. Deshalb ist in § 1 Abs. 1 Nr. 5 UStG "der innergemeinschaftliche Erwerb im Inland gegen Entgelt" als weiterer Steuertatbestand bestimmt worden. Er liegt dann vor, wenn ein Gegenstand bei der Lieferung an den Abnehmer (Erwerber) aus einem EU-Mitgliedstaat in einen anderen Mitgliedstaat gelangt (§ 1a UStG). Weiterhin ist Voraussetzung für den innergemeinschaftlichen Erwerb, dass die Lieferung an den Erwerber durch einen Unternehmer gegen Entgelt im Rahmen seines Unternehmens ausgeführt wird. Sonderregelungen betreffen den Fahrzeughandel (§ 1b UStG) und die Behandlung der Erwerbe durch diplomatische Missionen, zwischenstaatliche Einrichtungen und Streitkräfte der Vertragsparteien des Nordatlantikvertrags (§ 1c UStG).

Der innergemeinschaftliche Erwerb korrespondiert mit der innergemeinschaftlichen Lieferung. Durch die Steuerbefreiung dieser Lieferung wird der Liefergegenstand von der Umsatzsteuer des Ursprungslands entlastet. Durch die Besteuerung des Erwerbs wird die umsatzsteuerliche Belastung des Liefergegenstands im Bestimmungsland gewährleistet.

Ort der Lieferung und sonstigen Leistung bzw. des innergemeinschaftlichen Erwerbs

Der Ort der Lieferung, sonstigen Leistung bzw. des innergemeinschaftlichen Erwerbs ist in den §§ 3 sowie 3a bis 3g UStG geregelt. Als Ort der Lieferung gilt in der Regel der Ort zum Zeitpunkt der Verschaffung der Verfügungsmacht über den Gegenstand. Es existieren allerdings eine Reihe von Ausnahmeregelungen.

Der Ort der Lieferung und sonstigen Leistung entscheidet darüber, ob diese als im Inland ausgeführt gilt und deshalb hier steuerbar ist. In den Mitgliedstaaten des Binnenmarkts dient der einheitlich geregelte Leistungsort der Umsetzung des Bestimmungslandprinzips sowie der Vermeidung einer Doppelbesteuerung der Umsätze.

Steuerbefreiungen

Steuerbefreiungen und Steuervergütungen gelten unter bestimmten Bedingungen und sind in den §§ 4 bis 9 UStG geregelt.

Grundsätzlich sind steuerfreie Umsätze vom Vorsteuerabzug ausgeschlossen. Es wird jedoch für eine Reihe dieser Umsätze das Recht zum Vorsteuerabzug eingeräumt.

Steuerfrei **mit** Vorsteuerabzug gemäß § 15 Abs. 1 und 3 UStG sind vor allem:

- Ausfuhrlieferungen, Lohnveredelungen an Gegenständen der Ausfuhr sowie innergemeinschaftliche Lieferungen;
- Umsätze für die Luftfahrt und Seeschifffahrt;
- Beförderungen von Gegenständen im grenzüberschreitenden Verkehr und im internationalen Eisenbahnfrachtverkehr;
- Lieferungen von Gold an Zentralbanken;
- Reiseleistungen, für die Vorleistungen außerhalb des Gebietes der Europäischen Union erbracht wurden.

Zu den steuerfreien Umsätzen **ohne** Vorsteuerabzug gemäß §§ 15 Abs. 2 und 25 Abs. 4 UStG zählen z. B.:

- Umsätze aus Geschäftsvorfällen im Geld und Kapitalverkehr der Banken;
- Umsätze aus der Verwaltung von Sondervermögen nach dem Gesetz über Kapitalanlagegesellschaften und die Verwaltung von Versorgungseinrichtungen i. S. d. Versicherungsaufsichtsgesetzes; Beteiligungen als stiller Gesellschafter an dem Unternehmen eines anderen usw.;
- Umsätze, die anderen umsatzbezogenen Verkehrsteuern unterliegen (Grunderwerb-, Lotterie- und Rennwett- sowie Versicherungsteuer); Umsätze aus der Tätigkeit als Bausparkassenvertreter/in, Versicherungsvertreter/in und Versicherungsmakler/in;
- Umsätze aus Vermietung und Verpachtung von Grundstücken sowie
- eine Reihe von Leistungen des Gesundheits- und Sozialwesens (z. B. Umsätze aus der Tätigkeit als Arzt/Ärztin, Zahnarzt/Zahnärztin, Heilpraktiker/Heilpraktikerin, Krankengymnast/Krankengymnastin, Hebamme / Geburtshelfer o. Ä.; Umsätze der gesetzlichen Träger der Sozialversicherung, der Träger der Sozialhilfe usw.; Umsätze, die mit dem Betrieb von Krankenhäusern, Diagnosekliniken, Altenheimen, Pflegeheimen etc. verbunden sind).

Bemessungsgrundlage

Der Umsatz bemisst sich

- bei Lieferungen, sonstigen Leistungen und innergemeinschaftlichen Erwerben im Allgemeinen nach dem Entgelt (§ 10 Abs. 1 UStG);
- beim Eigenverbrauch sowie bei unentgeltlichen Lieferungen und sonstigen Leistungen nach dem Einkaufspreis, den entstandenen Kosten oder den Aufwendungen (§ 10 Abs. 4 und 5 UStG);
- bei der Einfuhr nach dem Wert des eingeführten Gegenstandes zuzüglich Eingangsabgaben und Verbrauchssteuern (§ 11 UStG).

Bei Reiseleistungen i. S. d. § 25 Abs. 1 UStG kommt die so genannte Margenbesteuerung zur Anwendung (§ 25 Abs. 3 UStG), bei Umsätzen von gebrauchten Kraftfahrzeugen die so genannte Differenzbesteuerung (§ 25a Abs. 2 UStG).

Die Umsatzsteuer gehört grundsätzlich nicht zur Bemessungsgrundlage. Sie ist überwiegend nach vereinbarten Entgelten (Soll-Besteuerung) zu berechnen (§ 16 Abs. 1 UStG). Die Steuerberechnung nach vereinnahmten Entgelten (Ist-Besteuerung) beschränkt sich auf Unternehmen mit einem Gesamtumsatz von nicht mehr als 600 000 Euro im Vorjahr, auf Nichtbuchführungspflichtige sowie auf Angehörige freier Berufe (§ 20 UStG).

Für Kleinunternehmer enthält § 19 Abs. 1 UStG eine Vereinfachungsregelung, durch die diese Unternehmer im Ergebnis von der Besteuerung ausgenommen werden. Aus Vereinfachungsgründen und zur Vermeidung von Härten wird die Umsatzsteuer nicht erhoben, wenn der nach vereinnahmten Entgelten bemessene Gesamtumsatz, gekürzt um die darin enthaltenen Umsätze von Wirtschaftsgütern des Anlagevermögens, zuzüglich der darauf entfallenden Steuer im Vorjahr 22 000 Euro nicht überstiegen hat und 50 000 Euro im laufenden Jahr voraussichtlich nicht übersteigen wird (§ 19 Abs. 1 UStG). Das hat zur Folge, dass ein Vorsteuerabzug ausgeschlossen ist. Kleinunternehmer in diesem Sinne können aber auf die Nichterhebungsregelung verzichten und damit der Regelbesteuerung unterliegen (§ 19 Abs. 2 UStG).

Steuersätze

Die Steuer beträgt für jeden steuerpflichtigen Umsatz 19 % der Bemessungsgrundlage (§ 12 Abs. 1 UStG).

Die Steuer ermäßigt sich auf 7 % für eine Reihe von Umsätzen (§ 12 Abs. 2 UStG), u. a. für in der Anlage zum UStG genannte Gegenstände (z. B. land- und forstwirtschaftlichen Erzeugnisse, zubereitete Futtermittel, Nahrungsmittel, Waren des Buchhandels, Kunstgegenstände und Sammlungsstücke) und für deren Vermietung. Der ermäßigte Steuersatz gilt außerdem für bestimmte Leistungen des kulturellen Bereichs sowie der Beförderung im Personenverkehr; für Leistungen, die der Viehhaltung und Pflanzenzucht dienen; für Umsätze der Zahntechniker, Zahnärzte und Dentisten.

Die Umsätze mit den im Rahmen des Konjunktur- und Krisenbewältigungspakets vom 1.07.-31.12.2020 gesenkten Steuersätzen (von 19% auf 16% bzw. von 7% auf 5%) sind in den Spalten „zu anderen Steuersätzen“ enthalten.

Neben diesen generellen Steuersätzen gibt es noch besondere Steuersätze, und zwar die Durchschnittssätze für land- und forstwirtschaftliche Betriebe (§ 24 UStG), Innergemeinschaftliche Dreiecksgeschäfte (§ 25b UStG).

Innergemeinschaftliche Dreiecksgeschäfte

Ein innergemeinschaftliches Dreiecksgeschäft liegt vor, wenn

- drei Unternehmer (erster Lieferer, erster Abnehmer und letzter Abnehmer) über denselben Gegenstand Umsatzgeschäfte abschließen und dieser Gegenstand unmittelbar vom Ort der Lieferung des ersten Lieferers an den letzten Abnehmer gelangt (§ 25b Abs. 1 Satz 1 Nr. 1 UStG),
- die beteiligten Unternehmer in jeweils verschiedenen Mitgliedstaaten für Umsatzsteuerzwecke registriert sind (Erteilung einer USt-IdNr.; § 25b Abs. 1 Satz 1 Nr. 2 UStG),
- der Gegenstand der Lieferung von einem Mitgliedstaat in einen anderen Mitgliedstaat gelangt (§ 25b Abs. 1 Satz 1 Nr. 3 UStG) und
- der Gegenstand der Lieferung durch den ersten Lieferer oder den ersten Abnehmer befördert oder versendet wird (§ 25b Abs. 1 Satz 1 Nr. 4 UStG).

Abziehbare Vorsteuerbeträge

Die Vorsteuer ist die Umsatzsteuer, die dem Unternehmer von einem anderen Unternehmer für Leistungsbezüge in Rechnung gestellt wird oder die der Unternehmer auf Grund innergemeinschaftlicher Erwerbe schuldet. Der Vorsteuerabzug bewirkt, dass dem Unternehmer alle auf den Vorstufen gezahlten Steuerbeträge erstattet werden und er nur mit dem von ihm geschaffenen Mehrwert zur Umsatzsteuer herangezogen wird.

Der Unternehmer kann die folgenden Vorsteuerbeträge abziehen, wenn die Steuer entsprechend der Festlegungen des § 14 UStG und der dazu erlassenen Durchführungsbestimmungen gesondert in Rechnung gestellt wurde:

- die ihm von anderen Unternehmen in Rechnung gestellte Steuer für Lieferungen oder sonstige Leistungen (§ 15 Abs. 1 Nr. 1 UStG);
- die entstandene Einfuhrumsatzsteuer für Gegenstände, die für sein Unternehmen eingeführt worden sind (§ 15 Abs. 1 Nr. 2 UStG);
- die Steuer für den innergemeinschaftlichen Erwerb von Gegenständen für sein Unternehmen (§ 15 Abs. 1 Nr. 3 UStG),
- die Steuer für Leistungen i. S. d. § 13b Abs. 1 und 2, die für sein Unternehmen ausgeführt worden sind (§ 15 Abs. 1 Nr. 4 UStG),
- die nach § 13a Abs. 1 Nr. 6 UStG geschuldete Steuer für Umsätze, die für sein Unternehmen ausgeführt worden sind (§ 15 Abs. 1 Nr. 5 UStG).

Der Vorsteuerabzug erstreckt sich grundsätzlich auf alle Vorbezüge für das Unternehmen. Davon ausgenommen sind im Allgemeinen die Steuern, die mit steuerfreien Lieferungen und sonstigen Leistungen in einem wirtschaftlichen Zusammenhang stehen. So wird verhindert, dass eine volle Entlastung des Verbrauchs eintritt bzw. dass die auf den Vorstufen liegende Steuerbelastung wieder rückgängig gemacht wird (§ 15 Abs. 2 UStG). Bestimmte Umsätze bleiben jedoch umsatzsteuerlich völlig unbelastet (§ 15 Abs. 3 UStG; siehe auch Erläuterungen zu den steuerfreien Umsätzen mit Vorsteuerabzug).

Aus Vereinfachungsgründen können die abziehbaren Vorsteuerbeträge für bestimmte Berufs- und Gewerbebezweige nach allgemeinen Durchschnittssätzen gemäß der Anlage zu §§ 69 und 70 UStDV berechnet werden. Voraussetzung ist, dass der Unternehmer nicht buchführungspflichtig ist (§ 23 UStG) und sein Vorjahresumsatz 61 356 Euro nicht überstiegen hat. Land- und Forstwirte brauchen im Regelfall keine Umsatzsteuer zu entrichten. Im Sinne des § 24 UStG werden die Steuern für den größten Teil der land- und forstwirtschaftlichen Umsätze in gleicher Höhe festgesetzt wie die diesen Umsätzen zuzurechnenden Vorsteuern (Vorsteuerpauschale), mit dem Ergebnis, dass hierfür keine Zahlungsverpflichtung an das Finanzamt entsteht.

Besteuerungsverfahren/Umsatzsteuer-Vorauszahlung

Zur Abgabe von Umsatzsteuer-Voranmeldungen ist mit wenigen Ausnahmen jeder Unternehmer verpflichtet. Voranmeldungszeitraum ist grundsätzlich das Kalendervierteljahr. An dessen Stelle tritt der Kalendermonat, soweit die Jahressteuer (nach Abzug der Vorsteuer) für das vorangegangene Kalenderjahr mehr als 7500 Euro betragen hatte. Bei einer Jahressteuer von nicht mehr als 1000 Euro kann das Finanzamt den Unternehmer von der Verpflichtung zur Abgabe von Voranmeldungen befreien (§ 18 UStG).

4. Erhebungsverfahren und Aufbereitungsmethoden

Durchführung der Statistik

Die Statistik für das Jahr 2020 entspricht, was den Programminhalt betrifft, weitgehend der Erhebung 2019. Der Erhebungs- und Aufbereitungsweg wird entsprechend dem sekundärstatistischen Charakter der Steuerstatistiken hauptsächlich von der Entwicklung in der Finanzverwaltung bestimmt.

Dem Statistischen Landesamt wurden für die Zwecke der Statistik ausschließlich auf elektronischem Wege Angaben aus den Umsatzsteuer-Voranmeldungen für das Kalenderjahr 2020 und aus dem Grundinformationsdienst der Finanzverwaltung (u. a. Wirtschaftszweignummer, Rechtsformschlüssel und Gemeindekennzahl) zur Verfügung gestellt.

Dieses Material wurde nach einer differenzierten Plausibilitätskontrolle und Bereinigung im Rahmen des einheitlichen Verbundprogramms aufbereitet. Die Veröffentlichung der Ergebnisse erfolgt unter Wahrung des Steuergeheimnisses und unter Beachtung der statistischen Geheimhaltungsvorschriften.

Definitorische Abgrenzung/Erfassungsgrenzen

Erhebungseinheit ist der Steuerpflichtige in der Definition des § 2 UStG²⁾. Erhoben wurde der steuerbare Umsatz i. S. d. § 1 UStG, die Umsatzsteuer-Vorauszahlung sowie die zu ihrer Ermittlung relevanten Merkmale aus den Umsatzsteuer-Voranmeldungen.

Seit 1994 wird in der Umsatzsteuerstatistik der steuerbare Umsatz insgesamt — untergliedert in Lieferungen und Leistungen sowie innergemeinschaftliche Erwerbe — ausgewiesen. Unter bestimmten Voraussetzungen (insbesondere im Baugewerbe) geht die Steuerschuld vom Unternehmer auf den Leistungsempfänger über.

Um auch diese Umsätze zu erfassen, wurde zusätzlich eine entsprechende nachrichtliche Position in den Voranmeldungen ausgewertet und den Lieferungen und Leistungen hinzugerechnet.

In der Umsatzsteuerstatistik wird nicht der bei der Veranlagung festgestellte Steuerbetrag erfasst, sondern die zur

2) Hiervon zu unterscheiden ist der Steuerfall, der immer für ein steuerliches Merkmal vorliegt. Ein Steuerpflichtiger kann mehrfach als Steuerfall in Erscheinung treten, z. B. jeweils für die verschiedenen Steuersätze. Ein Ausweis der Fallzahlen ist nur in Verbindung mit dem jeweiligen Merkmal sinnvoll.

Jahressumme aufgerechneten monatlichen bzw. vierteljährlichen Vorauszahlungsbeträge an Umsatzsteuer. Änderungen, die sich aus den erst später vorliegenden Jahreserklärungen bzw. Veranlagungen ergeben, können nicht in die Ergebnisse einfließen. Durch das Erheben der Jahressumme der Vorauszahlungsbeträge kann es zu Mehrfachzahlungen desselben Unternehmens kommen, wenn durch Inhaberwechsel oder Änderung der Rechtsform bzw. des Unternehmenssitzes im Erhebungsjahr mehr als eine natürliche oder juristische Person als Steuerpflichtiger auftritt.

Der nachgewiesene Vorauszahlungsbetrag der Umsatzsteuer enthält die Vorsteuerbeträge (§ 15 UStG) sowie die Kürzungsbeträge für land- und forstwirtschaftliche Betriebe nicht mehr. Wenn in Tabellen dieser Veröffentlichung Minusbeträge an Umsatzsteuer vermerkt sind, handelt es sich um überzahlte und durch die Finanzämter zurückerstattete Umsatzsteuer.

Durch die Bindung an die Vorschriften des Steuerrechts und an die Technik des Besteuerungsverfahrens können in der Umsatzsteuerstatistik der Umsatzsteuervoranmeldungen weder die Gesamtzahl der Unternehmen noch der gesamtwirtschaftliche Umsatz erfasst werden. Nicht berücksichtigt werden u. a.:

- Unternehmer, die keine Umsatzsteuer-Voranmeldung abgegeben haben, weil ihre Jahressteuer im Vorjahr weniger als 1000 Euro betragen hat — auch solche mit hohen steuerbaren, aber niedrigen, darin enthaltenen steuerpflichtigen Umsätzen;
- Unternehmer mit einem steuerbaren Jahresumsatz aus Lieferungen und Leistungen von bis zu 22 000 Euro (z. B. Kleinunternehmer);
- die überwiegende Zahl der land- und forstwirtschaftlichen Betriebe, für die auf Grund der Durchschnittsbesteuerung keine Steuerzahllast entsteht (diese Regelung gilt für den Großteil der Betriebe);
- Angehörige freier Berufe des Gesundheits- und Sozialwesens, vorausgesetzt, dass nur Leistungen erbracht wurden, deren Entgelte steuerfrei sind;
- Organgesellschaften, die gemäß § 2 UStG zusammen mit dem Organträger einen Steuerpflichtigen bilden.

Außerdem wurden folgende Umsätze erfasster Steuerpflichtiger nicht oder nicht vollständig nachgewiesen:

- nichtsteuerbare Umsätze;
- die von Banken, Versicherungen³⁾ sowie von den freien Berufen des Gesundheitswesens — ausgenommen Tierärzte — getätigten steuerfreien Umsätze ohne Vorsteuerabzug.

Wirtschaftssystematische Gliederung

Im Rahmen der Umsatzsteuerstatistik ist es nicht möglich, den Umsatz eines Unternehmens mit einem Tätigkeitsfeld in mehreren Wirtschaftsbereichen zwischen diesen aufzuteilen. Der Umsatz kann entsprechend dem Unternehmensprinzip nur als Ganzes einem Bereich zugeordnet werden. Dabei wird angestrebt, den Schwerpunkt der wirtschaftlichen Tätigkeit eines Unternehmens nach der Wertschöpfung (Eigenleistung) zu bestimmen. Bei einem Fuhrunternehmer beispielsweise, der gleichzeitig ein Großhandelsgeschäft betreibt, gelten umsatzsteuerrechtlich beide Betriebe als ein einziges Unternehmen.

Seit der Umsatzsteuerstatistik 2009 erfolgt die wirtschaftliche Gliederung der Unternehmen nach der neuen EU-einheitlichen Systematik der Wirtschaftszweige, Ausgabe 2008 (WZ 2008). Für Zwecke der Steuerstatistiken wurde die vorgenannte Systematik allerdings in einigen Positionen zusammengefasst.

Regionale Gliederung

In der Umsatzsteuerstatistik wird jedes Unternehmen als ein Steuerpflichtiger gezählt. Auch Mehrbetriebsunternehmen bzw. Organkreise gelten umsatzsteuerrechtlich jeweils als ein Steuerpflichtiger. Das Unternehmensprinzip des

3) Die nach §§ 4 Nr. 8 und 10 UStG steuerfreien Umsätze (ohne Vorsteuerabzug) aus dem reinen Geld- und Versicherungsgeschäft der Banken und Versicherungen werden für die Statistik gesondert herausgerechnet, damit die Ergebnisse z. B. nicht durch die hohen Umsätze aus dem Einlagengeschäft und aus dem Kontokorrentverkehr überhöht und hierdurch unvergleichbar mit Umsätzen anderer Branchen sind.

Besteuerungsverfahren der Umsatzsteuer bedingt, dass der vom Hauptbetrieb und den Zweigbetrieben eines Unternehmens an verschiedenen Orten erzielte Umsatz nur insgesamt am Ort des Unternehmenssitzes bzw. des Sitzes der Geschäftsleitung ausgewiesen wird. Die Tabellen in regionaler Gliederung spiegeln also nicht die tatsächliche Verteilung der Umsätze auf die wirtschaftenden Einheiten des Unternehmens (Betriebe, Filialen, Zweigstellen usw.) wider. Gleiches gilt für Organgesellschaften, die im Umsatzsteuerrecht mit dem Organträger zusammen einen Steuerpflichtigen darstellen.

Alle Regionalangaben beziehen sich auf den Gebietsstand 1. Januar 2020.

Rechtsformen

Die nach Rechtsformen der umsatzsteuerpflichtigen Unternehmen gegliederten Ergebnisse beziehen sich auf:

- **Einzelunternehmen:** natürliche Personen;
- **Personengesellschaften:** atypisch stille Gesellschaften, OHG, KG, GmbH & Co. KG, GmbH & Co. OHG, AG & Co. KG, AG & Co. OHG, Gesellschaften des bürgerlichen Rechts, europäische wirtschaftliche Interessenvereinigung und ähnliche Gesellschaften (z.B. Grundstücksgemeinschaft, Partenreederei, Arbeitsgemeinschaft, stille Gesellschaft, Erbengemeinschaft, Partnergesellschaft);
- **Kapitalgesellschaften:** Aktiengesellschaften (auch REIT-AG), KGaA, Kolonialgesellschaften, bergrechtliche Gewerkschaften, GmbH, europäische Aktiengesellschaften, Unternehmergesellschaft und sonstige Kapitalgesellschaften;
- **Sonstige Rechtsformen:** Erwerbs- und Wirtschaftsgenossenschaften (Kreditgenossenschaften, Zentralkassen, landwirtschaftliche Nutzungs- und Verwertungsgenossenschaften, Realgemeinden, europäische Genossenschaft (SCE), andere Erwerbs- und Wirtschaftsgenossenschaften), Unternehmen gewerblicher Art von Körperschaften des öffentlichen Rechts (Staatsbanken, öffentliche oder unter Staatsaufsicht stehende Sparkassen, sonstige Kreditanstalten des öffentlichen Rechts, öffentlich-rechtliche Versorgungs-, Verkehrs- und Hafenbetriebe, sonstige Betriebe gewerblicher Art von Körperschaften des öffentlichen Rechts), sonstige juristische Personen des privaten Rechts, Versicherungsvereine auf Gegenseitigkeit, nicht rechtsfähige Vereine, Anstalten, Stiftungen und andere Zweckvermögen, Gebietskörperschaften, öffentlich-rechtliche Religionsgesellschaften, sonstige juristische Personen des öffentlichen Rechts und ausländische Rechtsformen.

II. Abbildungen

1. Anzahl und Anteil der Umsatzsteuerpflichtigen in Hessen 2020 nach deren Umsätzen aus Lieferungen und Leistungen

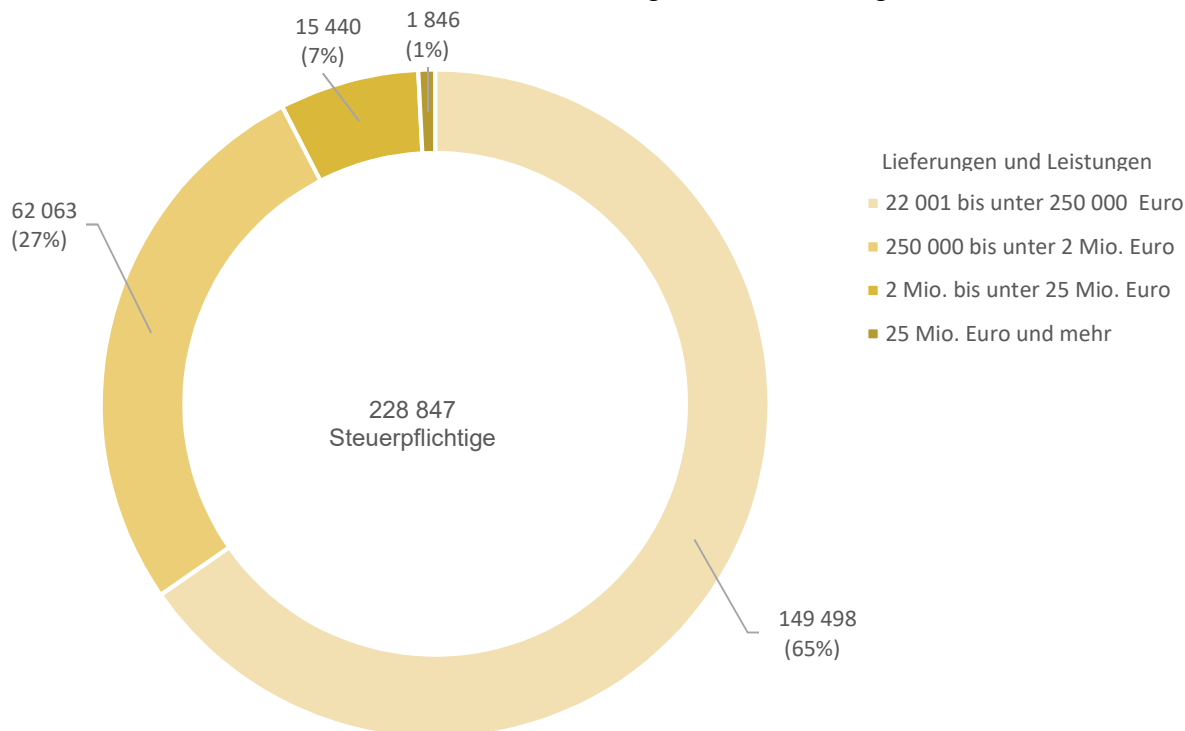

2. Umsätze aus Lieferungen und Leistungen in Hessen 2020 (in Millionen Euro)

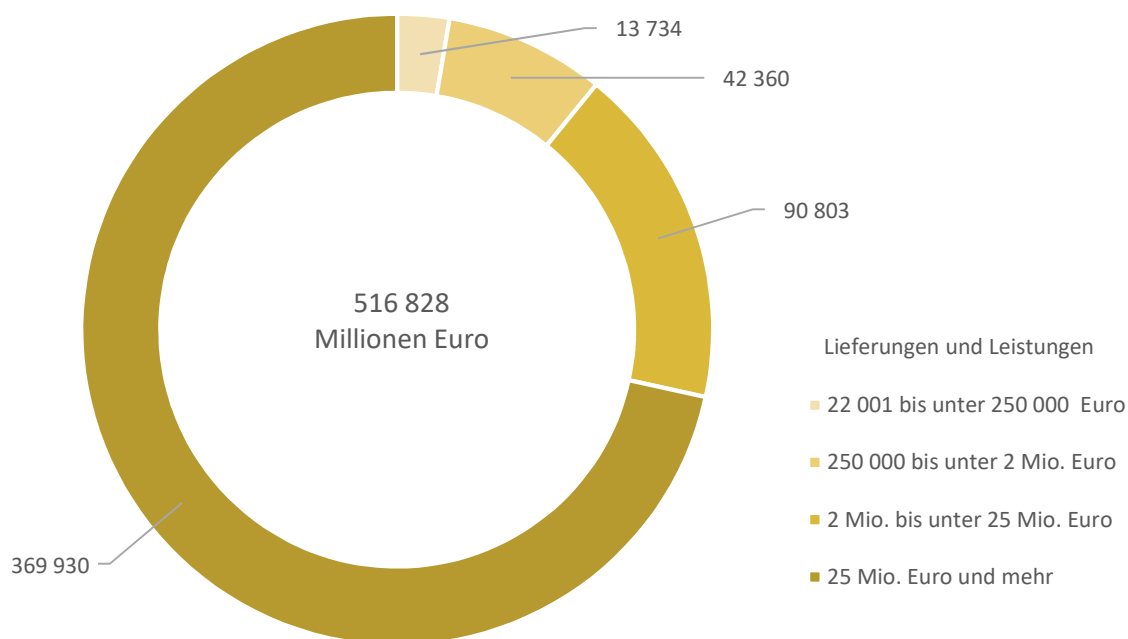

3. Umsatzsteuerpflichtige und deren Umsätze aus Lieferungen und Leistungen in Hessen 2020 nach Wirtschaftsabschnitten

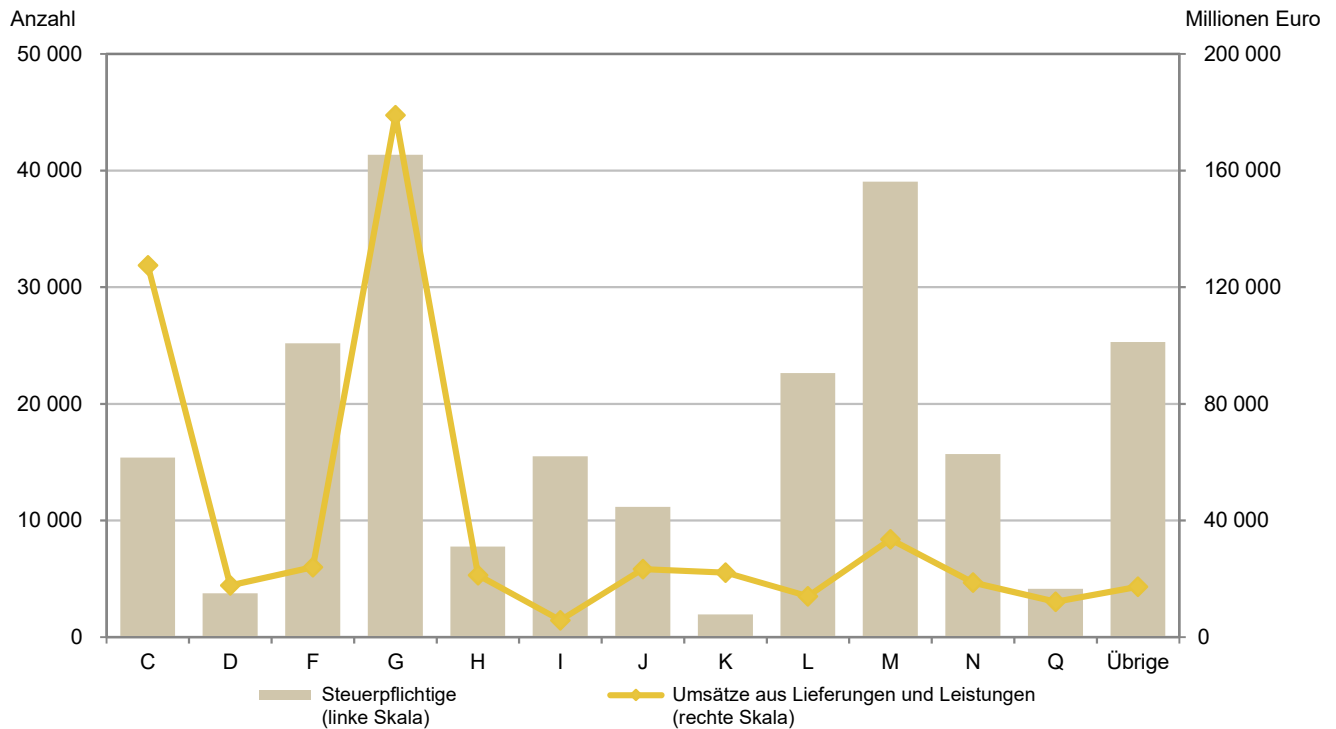

- C Verarbeitendes Gewerbe
- D Energieversorgung
- F Baugewerbe
- G Handel; Instandhaltung und Reparatur von Kraftfahrzeugen
- H Verkehr und Lagerei
- I Gastgewerbe
- J Information und Kommunikation
- K Erbringung von Finanz- und Versicherungsdienstleistungen
- L Grundstücks- und Wohnungswesen
- M Erbringung von freiberuflichen, wissenschaftlichen und technischen Dienstleistungen
- N Erbringung von sonstigen wirtschaftlichen Dienstleistungen
- Q Gesundheits- und Sozialwesen
- Übrige: Land- und Forstwirtschaft, Fischerei (A); Bergbau und Gewinnung von Steinen und Erden (B); Wasserversorgung; Abwasser- und Abfallentsorgung und Beseitigung von Umweltverschmutzungen (E); Erziehung und Unterricht (P); Kunst, Unterhaltung und Erholung (R); Erbringung von sonstigen Dienstleistungen (S)

3a. Veränderung der Umsätze aus Lieferungen und Leistungen in Hessen 2020 gegenüber 2019 (in Prozent) nach Wirtschaftsabschnitten (TOP und FLOP 5)

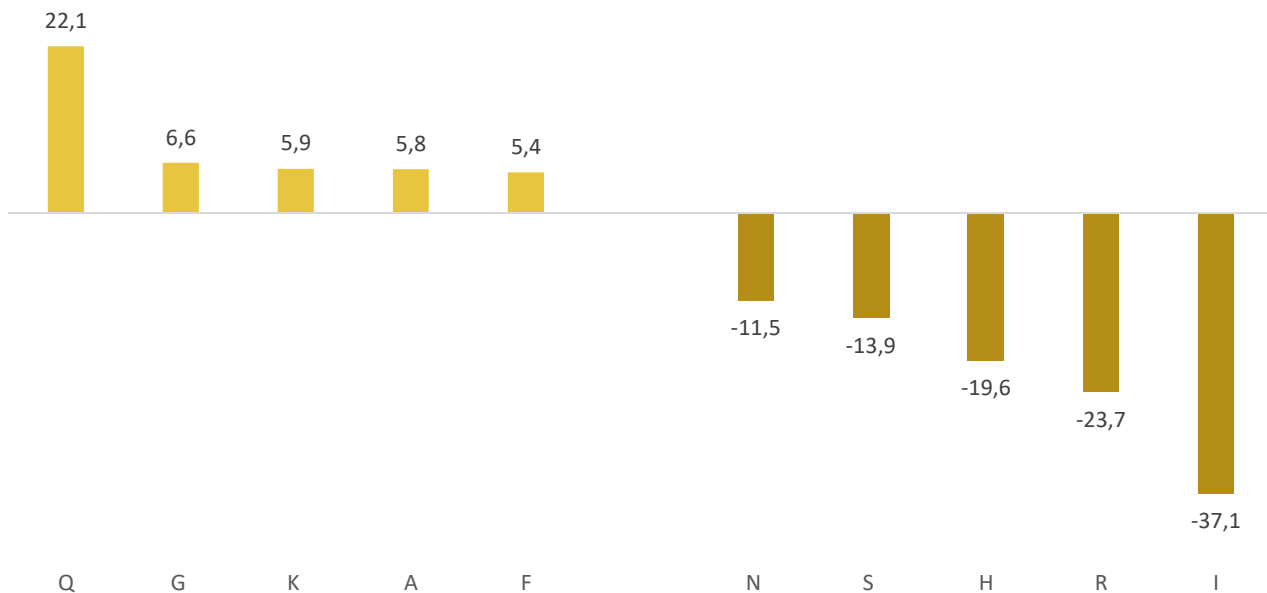

Q	Gesundheits- und Sozialwesen
G	Handel; Instandhaltung und Reparatur von Kraftfahrzeugen
K	Erbringung von Finanz- und Versicherungsdienstleistungen
A	Land- und Forstwirtschaft, Fischerei
F	Baugewerbe
N	Erbringung von sonstigen wirtschaftlichen Dienstleistungen
S	Erbringung von sonstigen Dienstleistungen
H	Verkehr und Lagerei
R	Kunst, Unterhaltung und Erholung
I	Gastgewerbe

4. Umsatzsteuerpflichtige und deren steuerbarer Umsatz in Hessen 2020 in den kreisfreien Städten

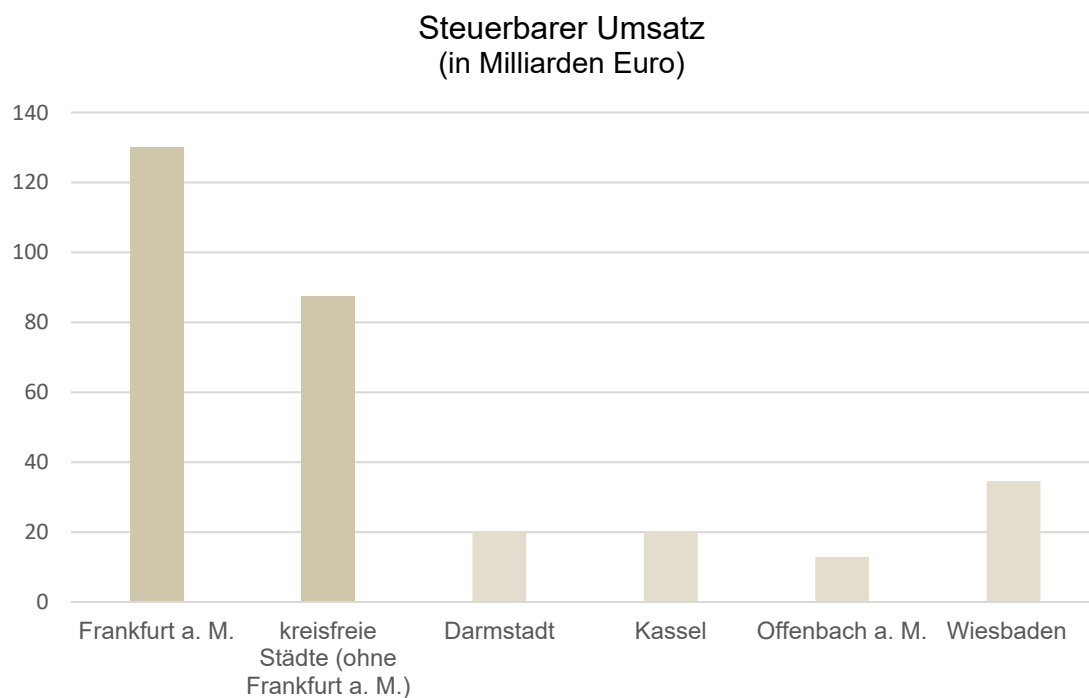
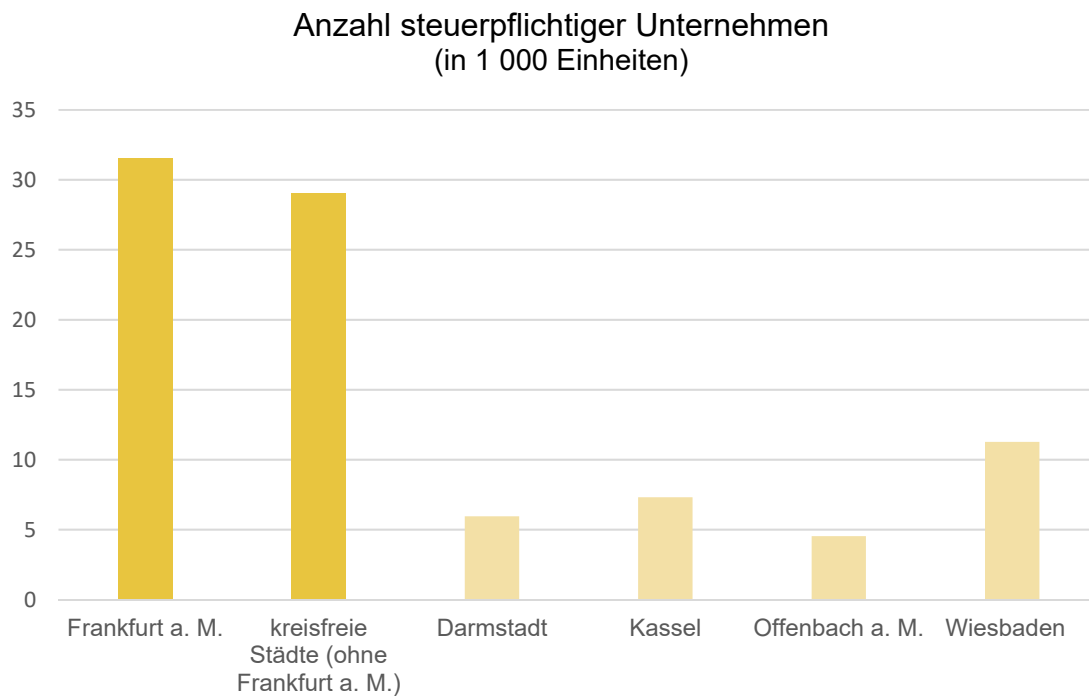

III. Tabellenteil

1. Umsatzsteuerpflichtige, steuerbarer Umsatz, Umsatzsteuer vor Abzug der Vorsteuer und Umsatzsteuer-Vorauszahlung in Hessen 2020 nach ausgewählten Gliederungen

Gegenstand der Nachweisung	Steuerpflichtige		Steuerbarer Umsatz				Umsatzsteuer vor Abzug der Vorsteuer	Umsatzsteuer-Vorauszahlung
			Lieferungen und Leistungen		Innergemeinschaftliche Erwerbe			
	Anzahl	%	1 000 Euro	%	1 000 Euro	%	1 000 Euro	
Nach Wirtschaftsabschnitten								
Land- und Forstwirtschaft, Fischerei	4 989	2,2	1 770 090	0,3	42 044	0,1	202 360	25 354
Bergbau u. Gewinnung v. Steinen u. Erden	122	0,1	3 716 028	0,7	78 353	0,1	602 172	– 63 967
Verarbeitendes Gewerbe	15 386	6,7	127 554 347	24,7	18 369 238	34,2	16 291 511	466 924
Energieversorgung	3 743	1,6	17 783 754	3,4	31 680	0,1	3 621 087	1 045 688
Wasserversorgung; Abwasser- u. Abfallentsorgung u. Beseitigung v. Umweltverschmutzungen	864	0,4	3 848 703	0,7	48 670	0,1	546 915	74 933
Baugewerbe	25 193	11,0	24 036 557	4,7	199 330	0,4	3 893 678	1 429 699
Handel; Instandhaltung u. Reparatur v. Kfz	41 350	18,1	179 000 973	34,6	31 711 683	59,1	30 367 460	4 484 232
Verkehr und Lagerei	7 752	3,4	21 307 246	4,1	1 106 069	2,1	3 059 127	– 708 908
Gastgewerbe	15 502	6,8	5 837 680	1,1	59 529	0,1	658 057	72 325
Information und Kommunikation	11 149	4,9	23 301 988	4,5	653 717	1,2	4 789 286	1 700 280
Erbringung von Finanz- u. Versicherungsdienstleistungen	1 952	0,9	22 129 984	4,3	261 709	0,5	6 010 482	1 338 264
Grundstücks- und Wohnungswesen	22 638	9,9	14 034 040	2,7	60 677	0,1	1 604 544	621 273
Erbringung v. freiberufl., wissenschaftl. u. technischen Dienstleistungen	39 053	17,1	33 536 810	6,5	633 539	1,2	6 058 519	3 042 056
Erbringung v. sonstigen wirtschaftlichen Dienstleistungen	15 681	6,9	18 769 105	3,6	264 954	0,5	3 241 739	1 534 075
Erziehung und Unterricht	3 644	1,6	1 292 460	0,3	21 533	0,0	121 877	67 934
Gesundheits- und Sozialwesen	4 142	1,8	12 175 519	2,4	43 014	0,1	217 429	96 498
Kunst, Unterhaltung und Erholung	5 457	2,4	3 773 572	0,7	20 419	0,0	393 749	– 102 315
Erbringung von sonstigen Dienstleistungen	10 230	4,5	2 958 777	0,6	46 024	0,1	427 124	196 033
Nach Rechtsformen								
Einzelunternehmen	144 706	63,2	42 526 213	8,2	1 128 643	2,1	6 433 457	2 566 209
Personengesellschaften	30 370	13,3	105 026 156	20,3	6 702 559	12,5	16 816 115	3 584 562
Kapitalgesellschaften	49 512	21,6	347 744 434	67,3	44 140 053	82,3	56 403 529	8 492 390
Sonstige Rechtsformen	4 259	1,9	21 530 831	4,2	1 680 926	3,1	2 454 014	677 217
Nach Größenklassen der Lieferungen und Leistungen								
22 001 Euro bis unter 50 000 Euro	49 167	21,5	1 697 220	0,3	25 163	0,0	283 025	119 297
50 000 Euro bis unter 100 000 Euro	45 816	20,0	3 296 646	0,6	44 643	0,1	540 727	251 577
100 000 Euro bis unter 250 000 Euro	54 515	23,8	8 740 169	1,7	138 550	0,3	1 389 831	652 803
250 000 Euro bis unter 500 000 Euro	29 169	12,7	10 286 948	2,0	209 570	0,4	1 606 611	691 061
500 000 Euro bis unter 1 Mio. Euro	20 160	8,8	14 201 954	2,7	326 743	0,6	2 171 825	912 756
1 Mio. Euro bis unter 2 Mio. Euro	12 734	5,6	17 870 852	3,5	537 787	1,0	2 821 639	1 126 163
2 Mio. Euro bis unter 5 Mio. Euro	9 407	4,1	29 019 559	5,6	1 264 195	2,4	4 606 740	1 551 811
5 Mio. Euro bis unter 10 Mio. Euro	3 690	1,6	25 755 586	5,0	1 366 165	2,5	3 950 908	1 114 846
10 Mio. Euro bis unter 25 Mio. Euro	2 343	1,0	36 028 255	7,0	2 588 752	4,8	5 500 348	1 363 926
25 Mio. Euro bis unter 50 Mio. Euro	806	0,4	28 276 834	5,5	2 530 123	4,7	4 249 194	999 957
50 Mio. Euro bis unter 100 Mio. Euro	478	0,2	33 392 641	6,5	3 253 026	6,1	5 259 319	1 202 268
100 Mio. Euro bis unter 250 Mio. Euro	321	0,1	50 259 337	9,7	5 598 143	10,4	7 745 992	1 663 150
250 Mio. Euro bis unter 500 Mio. Euro	110	0,0	37 651 112	7,3	4 902 405	9,1	5 633 270	1 107 648
500 Mio. Euro bis unter 1 Mrd. Euro	61	0,0	41 568 359	8,0	4 665 487	8,7	6 718 538	1 303 455
1 Mrd. Euro oder mehr	70	0,0	178 782 164	34,6	26 201 428	48,8	29 629 147	1 259 660
Insgesamt	228 847	100	516 827 634	100	53 652 181	100	82 107 115	15 320 378

2. Umsatzsteuerpflichtige, steuerbarer Umsatz, Umsatzsteuer vor Abzug der Vorsteuer und Umsatzsteuer-Vorauszahlung in Hessen 2020 nach wirtschaftlicher Gliederung

Branchen- schlüssel	Wirtschaftliche Gliederung	Steuer- pflichtige	Steuerbarer Umsatz	davon		Umsatz- steuer vor Abzug der Vorsteuer	Umsatz- steuer- Voraus- zahlung
				Lieferungen und Leistungen	Inner- gemein- schaftliche Erwerbe		
			1 000 Euro				
A - S	Insgesamt	228 847	570 479 815	516 827 634	53 652 181	82 107 115	15 320 378
A	Land- und Forstwirtschaft, Fischerei	4 989	1 812 134	1 770 090	42 044	202 360	25 354
01	Landwirtschaft, Jagd und damit ver- bundene Tätigkeiten	4 433	1 462 373	1 424 579	37 793	148 554	2 460
01.1	Anbau einjähriger Pflanzen	957	269 369	265 266	4 104	26 241	– 2 153
01.11.0	Anbau von Getreide (ohne Reis), Hülsenfrüchten und Ölsaaten	862	211 322	209 775	1 547	20 716	– 3 024
01.12.0	Anbau von Reis	—	—	—	—	—	—
01.13	Anbau von Gemüse und Melonen sowie Wurzeln und Knollen	49	43 849	42 194	1 655	4 178	453
01.13.1	Anbau von Gemüse und Melonen	37	37 143	35 576	1 567	3 543	602
01.13.2	Anbau von Kartoffeln sowie sonstigen Wurzeln und Knollen	12	6 706	6 617	89	635	– 149
01.14.0	Anbau von Zuckerrohr	—	—	—	—	—	—
01.15.0	Anbau von Tabak	—	—	—	—	—	—
01.16.0	Anbau von Faserpflanzen	—	—	—	—	—	—
01.19	Anbau von sonstigen einjährigen Pflanzen	46	14 198	13 298	901	1 347	418
01.19.1	Anbau von Zierpflanzen zum Schnitt	38	11 552	10 824	728	1 128	372
01.19.2	Erzeugung von Blumensamen	•	•	•	•	•	•
01.19.9	Anbau von sonstigen einjährigen Pflanzen a.n.g.	•	•	•	•	•	•
01.2	Anbau mehrjähriger Pflanzen	318	145 981	141 770	4 211	17 128	5 467
01.21.0	Anbau von Wein- und Tafeltrauben	276	119 601	117 391	2 210	14 771	5 429
01.22.0	Anbau von tropischen und subtropischen Früchten	—	—	—	—	—	—
01.23.0	Anbau von Zitrusfrüchten	—	—	—	—	—	—
01.24.0	Anbau von Kern- und Steinobst	13	2 422	2 299	123	247	100
01.25	Anbau von sonstigem Obst und Nüssen	18	10 431	10 019	412	754	4
01.25.1	Anbau von Erdbeeren	8	9 132	8 749	383	635	– 11
01.25.9	Anbau von sonstigem Obst (ohne Erdbeeren) und Nüssen	10	1 299	1 270	29	120	15
01.26.0	Anbau von ölhaltigen Früchten	—	—	—	—	—	—
01.27.0	Anbau von Pflanzen zur Herstellung von Getränken	—	—	—	—	—	—
01.28.0	Anbau von Gewürzpflanzen, Pflanzen für aro- matische, narkotische und pharmazeutische Zwecke	4	10 558	9 197	1 360	1 136	– 63
01.29.0	Anbau sonstiger mehrjähriger Pflanzen	7	2 968	2 863	106	219	– 2
01.3	Betrieb von Baumschulen, sowie Anbau von Pflanzen zu Vermehrungszwecken	107	80 591	74 174	6 417	7 554	2 517
01.30.1	Anbau von Zimmerpflanzen, Beet- und Balkonpflanzen	56	47 387	43 548	3 839	4 344	1 211
01.30.2	Betrieb von Baumschulen	51	33 204	30 626	2 578	3 210	1 306
01.4	Tierhaltung	393	213 379	204 928	8 451	18 344	– 86
01.41.0	Haltung von Milchkühen	56	27 314	26 393	920	2 114	– 631
01.42.0	Haltung von anderen Rindern	21	6 031	6 024	6	666	48

2. Umsatzsteuerpflichtige, steuerbarer Umsatz, Umsatzsteuer vor Abzug der Vorsteuer und Umsatzsteuer-Vorauszahlung in Hessen 2020 nach wirtschaftlicher Gliederung

Branchen- schlüssel	Wirtschaftliche Gliederung	Steuer- pflichtige	Steuerbarer Umsatz	davon		Umsatz- steuer vor Abzug der Vorsteuer	Umsatz- steuer- Voraus- zahlung
				Lieferungen und Leistungen	Inner- gemein- schaftliche Erwerbe		
01.43.0	Haltung von Pferden und Eseln	117	36 597	33 697	2 900	5 528	1 360
01.44.0	Haltung von Kamelen	•	•	•	•	•	•
01.45.0	Haltung von Schafen und Ziegen	34	•	5 089	•	656	174
01.46.0	Haltung von Schweinen	•	•	•	•	•	•
01.47	Haltung von Geflügel	39	97 531	93 509	4 022	5 476	– 583
01.49.0	Sonstige Tierhaltung	87	15 965	15 381	584	2 155	168
01.50.0	Gemischte Landwirtschaft	•	•	•	•	•	•
01.6	Erbringung von landwirtschaftlichen Dienst- leistungen	563	217 367	212 039	5 328	29 738	7 471
01.61.0	Erbringung von landwirtschaftlichen Dienst- leistungen für den Pflanzenbau	240	100 351	99 025	1 325	15 430	2 925
01.62.0	Erbringung von landwirtschaftlichen Dienst- leistungen für die Tierhaltung	249	71 412	69 669	1 743	7 869	1 125
01.63.0	Nach der Ernte anfallende Tätigkeiten in der pflanzlichen Erzeugung	13	•	1 961	•	338	126
01.64.0	Saatgutaufbereitung	61	•	41 383	•	6 100	3 295
01.70.0	Jagd, Fallenstellerei und damit verbundene Tätigkeiten	•	•	•	•	•	•
02	Forstwirtschaft und Holzeinschlag	528	336 197	333 398	2 800	52 752	22 560
02.10.0	Forstwirtschaft	90	129 133	128 639	494	17 741	8 871
02.20.0	Holzeinschlag	137	69 607	68 766	841	11 359	4 254
02.30.0	Sammeln von wild wachsenden Produkten (ohne Holz)	—	—	—	—	—	—
02.40.0	Erbringung von Dienstleistungen für Forst- wirtschaft und Holzeinschlag	301	137 457	135 993	1 464	23 652	9 436
03	Fischerei und Aquakultur	28	13 564	12 113	1 451	1 054	334
03.1	Fischerei	10	5 603	5 493	110	380	216
03.11.0	Meeresfischerei	•	•	•	•	•	•
03.12.0	Süßwasserfischerei	•	•	•	•	•	•
03.2	Aquakultur	18	7 961	6 620	1 341	673	118
03.21.0	Meeressaquakultur	—	—	—	—	—	—
03.22.0	Süßwasseraquakultur	18	7 961	6 620	1 341	673	118
B	Bergbau und Gewinnung von Steinen und Erden	122	3 794 381	3 716 028	78 353	602 172	– 63 967
05	Kohlenbergbau	—	—	—	—	—	—
05.10.0	Steinkohlenbergbau	—	—	—	—	—	—
05.20.0	Braunkohlenbergbau	—	—	—	—	—	—
06	Gewinnung von Erdöl und Erdgas	•	•	•	•	•	•
06.10.0	Gewinnung von Erdöl	—	—	—	—	—	—
06.20.0	Gewinnung von Erdgas	•	•	•	•	•	•
07	Erzbergbau	—	—	—	—	—	—
07.10.0	Eisenerzbergbau	—	—	—	—	—	—
07.2	NE-Metallerzbergbau	—	—	—	—	—	—
07.21.0	Bergbau auf Uran- und Thoriumerze	—	—	—	—	—	—
07.29.0	Sonstiger NE-Metallerzbergbau	—	—	—	—	—	—

2. Umsatzsteuerpflichtige, steuerbarer Umsatz, Umsatzsteuer vor Abzug der Vorsteuer und Umsatzsteuer-Vorauszahlung in Hessen 2020 nach wirtschaftlicher Gliederung

Branchen- schlüssel	Wirtschaftliche Gliederung	Steuer- pflichtige	Steuerbarer Umsatz	davon		Umsatz- steuer vor Abzug der Vorsteuer	Umsatz- steuer- Voraus- zahlung
				Lieferungen und Leistungen	Inner- gemein- schaftliche Erwerbe		
08	Gewinnung von Steinen und Erden, sonstiger Bergbau
08.1	Gewinnung von Natursteinen, Kies, Sand, Ton und Kaolin	99	561 349	558 020	3 329	93 183	27 120
08.11.0	Gewinnung von Naturwerksteinen und Natur- steinen, Kalk- und Gipsstein, Kreide und Schiefer	50	385 031	383 505	1 525	65 139	19 592
08.12.0	Gewinnung von Kies, Sand, Ton und Kaolin	49	176 318	174 514	1 804	28 044	7 528
08.9	Sonstiger Bergbau; Gewinnung von Steinen und Erden a.n.g.
08.91.0	Bergbau auf chemische und Düngemittel- minerale
08.92.0	Torfgewinnung
08.93.0	Gewinnung von Salz	—	—	—	—	—	—
08.99.0	Gewinnung von Steinen und Erden a.n.g.	9	85 127	61 399	23 729	11 518	3 556
09	Erbringung von Dienstleistungen für den Bergbau und für die Gewinnung von Steinen und Erden	11	16 895	16 894	1	2 825	– 860
09.10.0	Erbringung von Dienstleistungen für die Ge- winnung von Erdöl und Erdgas
09.90.0	Erbringung von Dienstleistungen für den sonstigen Bergbau und die Gewinnung von Steinen und Erden
C	Verarbeitendes Gewerbe	15 386	145 923 585	127 554 347	18 369 238	16 291 511	466 924
10	Herstellung von Nahrungs- u. Futtermitteln	1 983	12 566 431	10 773 870	1 792 562	893 288	– 136 116
10.1	Schlachten und Fleischverarbeitung	810	1 222 652	1 143 075	79 577	79 849	199
10.11.0	Schlachten (ohne Schlachten von Geflügel)
10.12.0	Schlachten von Geflügel
10.13.0	Fleischverarbeitung	744	883 491	848 434	35 057	57 696	1 007
10.20.0	Fischverarbeitung	6	2 395	2 289	105	156	25
10.3	Obst- und Gemüseverarbeitung	42	1 142 726	915 285	227 441	74 073	– 29 504
10.31.0	Kartoffelverarbeitung
10.32.0	Herstellung von Frucht- und Gemüsesäften
10.39.0	Sonstige Verarbeitung von Obst und Gemüse
10.4	Herstellung von pflanzlichen und tierischen Ölen und Fetten	8	24 939	17 863	7 075	2 372	186
10.41.0	Herstellung von Ölen und Fetten (ohne Marga- rine u.ä. Nahrungsfetten)	8	24 939	17 863	7 075	2 372	186
10.42.0	Herstellung von Margarine u.ä. Nahrungsfetten	—	—	—	—	—	—
10.5	Milchverarbeitung	51	471 957	442 190	29 768	31 453	– 9 260
10.51.0	Milchverarbeitung (ohne Herstellung von Speise- eis)	24	462 964	433 473	29 492	30 739	– 9 334
10.52.0	Herstellung von Speiseeis	27	8 993	8 717	276	713	74
10.6	Mahl- und Schälmmühlen, Herstellung von Stärke und Stärkeerzeugnissen	33	46 360	45 752	608	3 914	755
10.61.0	Mahl- und Schälmmühlen
10.62.0	Herstellung von Stärke und Stärkeerzeugnissen

2. Umsatzsteuerpflichtige, steuerbarer Umsatz, Umsatzsteuer vor Abzug der Vorsteuer und Umsatzsteuer-Vorauszahlung in Hessen 2020 nach wirtschaftlicher Gliederung

Branchen- schlüssel	Wirtschaftliche Gliederung	Steuer- pflichtige	Steuerbarer Umsatz	davon		Umsatz- steuer vor Abzug der Vorsteuer	Umsatz- steuer- Voraus- zahlung
				Lieferungen und Leistungen	Inner- gemein- schaftliche Erwerbe		
10.7	Herstellung von Back- und Teigwaren	820	1 135 782	1 111 274	24 508	80 398	4 482
10.71.0	Herstellung von Backwaren (ohne Dauerback- waren)	789	1 093 546	1 071 050	22 496	77 743	6 043
10.72.0	Herstellung von Dauerbackwaren	24	38 853	37 391	1 462	2 394	– 1 531
10.73.0	Herstellung von Teigwaren	7	3 383	2 833	550	261	– 29
10.8	Herstellung von sonstigen Nahrungsmitteln	169	8 461 353	7 043 712	1 417 641	615 951	– 102 169
10.81.0	Herstellung von Zucker	3	1 967	1 963	4	182	81
10.82.0	Herstellung von Süßwaren (ohne Dauerback- waren)
10.83.0	Verarbeitung von Kaffee und Tee, Herstellung von Kaffee-Ersatz	40	25 745	24 913	832	1 993	534
10.84.0	Herstellung von Würzmitteln und Soßen
10.85.0	Herstellung von Fertiggerichten	17	33 112	30 816	2 296	1 471	– 1 350
10.86.0	Herstellung von homogenisierten und diä- tischen Nahrungsmitteln
10.89.0	Herstellung von sonstigen Nahrungsmitteln a.n.g.	55	287 048	222 593	64 454	20 343	– 1 277
10.9	Herstellung von Futtermitteln	44	58 267	52 429	5 838	5 122	– 829
10.91.0	Herstellung von Futtermitteln für Nutztiere	25	25 746	22 367	3 379	1 874	– 240
10.92.0	Herstellung von Futtermitteln für sonstige Tiere	19	32 521	30 062	2 459	3 248	– 589
11	Getränkeherstellung	155	2 030 195	1 880 334	149 861	338 711	111 297
11.01.0	Herstellung von Spirituosen
11.02.0	Herstellung von Traubenwein
11.03.0	Herstellung von Apfelwein und anderen Frucht- weinen	32	50 327	46 453	3 875	8 543	3 397
11.04.0	Herstellung von Wermutwein und sonstigen aromatisierten Weinen	—	—	—	—	—	—
11.05.0	Herstellung von Bier	38	70 177	69 128	1 048	11 348	3 094
11.06.0	Herstellung von Malz
11.07.0	Herstellung von Erfrischungsgetränken; Ge- winnung natürlicher Mineralwässer	24	1 234 739	1 207 488	27 251	208 692	44 448
12	Tabakverarbeitung	8	14 772	14 122	650	2 467	1 689
13	Herstellung von Textilien	335	694 959	613 953	81 005	85 821	8 464
13.10.0	Spinnstoffaufbereitung und Spinnerei	7	507	497	10	78	35
13.20.0	Weberei	23	27 417	24 827	2 591	4 002	1 455
13.30.0	Veredlung von Textilien und Bekleidung	130	92 279	85 084	7 195	13 343	4 710
13.9	Herstellung von sonstigen Textilwaren	175	574 755	503 545	71 210	68 399	2 264
13.91.0	Herstellung von gewirktem und gestricktem Stoff	6	58 185	54 429	3 756	5 433	– 2 130
13.92.0	Herstellung von konfektionierten Textilwaren (ohne Bekleidung)	63	256 789	217 192	39 597	31 432	1 069
13.93.0	Herstellung von Teppichen	18	12 705	11 657	1 049	2 031	516
13.94.0	Herstellung von Seilerwaren
13.95.0	Herstellung von Vliesstoff und Erzeugnissen daraus (ohne Bekleidung)
13.96.0	Herstellung von technischen Textilien	34	124 276	110 985	13 291	15 841	2 136

2. Umsatzsteuerpflichtige, steuerbarer Umsatz, Umsatzsteuer vor Abzug der Vorsteuer und Umsatzsteuer-Vorauszahlung in Hessen 2020 nach wirtschaftlicher Gliederung

Branchen- schlüssel	Wirtschaftliche Gliederung	Steuer- pflichtige	Steuerbarer Umsatz	davon		Umsatz- steuer vor Abzug der Vorsteuer	Umsatz- steuer- Voraus- zahlung
				Lieferungen und Leistungen	Inner- gemein- schaftliche Erwerbe		
13.99.0	Herstellung von sonstigen Textilwaren a.n.g.	46	75 475	67 408	8 066	8 214	– 229
14	Herstellung von Bekleidung	191	201 841	190 395	11 446	30 899	6 681
14.1	Herstellung von Bekleidung (ohne Pelzbe- kleidung)	162	195 221	185 277	9 944	29 803	6 160
14.11.0	Herstellung von Lederbekleidung	9	2 068	1 739	329	277	118
14.12.0	Herstellung von Arbeits- und Berufsbekleidung	10	55 970	54 235	1 735	8 398	1 650
14.13.0	Herstellung von sonstiger Oberbekleidung	84	66 550	63 473	3 077	11 267	2 443
14.14.0	Herstellung von Wäsche	9	3 668	3 300	368	506	167
14.19.0	Herstellung von sonstiger Bekleidung und Be- kleidungszubehör a.n.g.	50	66 966	62 529	4 436	9 356	1 783
14.20.0	Herstellung von Pelzwaren	17	1 483	1 405	78	225	101
14.3	Herstellung von Bekleidung aus gewirktem und gestricktem Stoff	12	5 138	3 714	1 424	872	419
14.31.0	Herstellung von Strumpfwaren	•	•	•	•	•	•
14.39.0	Herstellung von sonstiger Bekleidung aus ge- wirktem und gestricktem Stoff	•	•	•	•	•	•
15	Herstellung von Leder, Lederwaren und Schuhen	120	114 306	103 042	11 264	16 648	5 080
15.1	Herstellung von Leder und Lederwaren (ohne Herstellung von Lederbekleidung)	85	79 343	75 285	4 058	12 530	4 118
15.11.0	Herstellung von Leder und Lederfaserstoff; Zu- richtung und Färben von Fellen	7	2 917	2 875	42	468	175
15.12.0	Lederverarbeitung (ohne Herstellung von Leder- bekleidung)	78	76 426	72 410	4 016	12 063	3 944
15.20.0	Herstellung von Schuhen	35	34 963	27 757	7 206	4 118	962
16	Herstellung von Holz-, Flecht-, Korb- und Korkwaren (ohne Möbel)	1 043	2 020 026	1 915 202	104 824	325 126	92 721
16.10.0	Säge-, Hobel- und Holzimprägnierwerke	187	572 351	528 737	43 614	87 605	22 157
16.2	Herstellung von sonstigen Holz-, Kork-, Flecht- und Korbwaren (ohne Möbel)	856	1 447 675	1 386 465	61 210	237 521	70 563
16.21.0	Herstellung von Furnier-, Sperrholz-, Holzfasern- und Holzspanplatten	27	66 555	58 427	8 128	7 970	99
16.22.0	Herstellung von Parketttafeln	—	—	—	—	—	—
16.23.0	Herstellung von sonstigen Konstruktionsteilen, Fertigbauteilen, Ausbauelementen und Fertig- teilmontagen aus Holz	621	777 953	764 155	13 799	147 143	62 689
16.24.0	Herstellung von Verpackungsmitteln, Lagerbe- hältern und Ladungsträgern aus Holz	69	246 098	231 953	14 145	39 036	11 912
16.29.0	Herstellung von Holzwaren a.n.g., Kork-, Flecht- und Korbwaren (ohne Möbel)	139	357 068	331 930	25 138	43 372	– 4 137
17	Herstellung von Papier, Pappe und Waren daraus	162	1 720 331	1 543 901	176 429	227 723	– 15 003
17.1	Herstellung von Holz- und Zellstoff, Papier, Karton und Pappe	39	536 332	494 442	41 890	55 306	– 10 650
17.11.0	Herstellung von Holz- und Zellstoff	7	20 166	18 618	1 548	2 520	195
17.12.0	Herstellung von Papier, Karton und Pappe	32	516 166	475 824	40 342	52 787	– 10 846
17.2	Herstellung von Waren aus Papier, Karton und Pappe	123	1 183 999	1 049 459	134 540	172 416	– 4 352

2. Umsatzsteuerpflichtige, steuerbarer Umsatz, Umsatzsteuer vor Abzug der Vorsteuer und Umsatzsteuer-Vorauszahlung in Hessen 2020 nach wirtschaftlicher Gliederung

Branchen- schlüssel	Wirtschaftliche Gliederung	Steuer- pflichtige	Steuerbarer Umsatz	davon		Umsatz- steuer vor Abzug der Vorsteuer	Umsatz- steuer- Voraus- zahlung
				Lieferungen und Leistungen	Inner- gemein- schaftliche Erwerbe		
17.21.0	Herstellung von Wellpapier und -pappe sowie von Verpackungsmitteln aus Papier, Karton und Pappe	63	906 330	808 945	97 385	132 053	– 16 438
17.22.0	Herstellung von Haushalts-, Hygiene- und Toilettenartikeln aus Zellstoff, Papier u. Pappe	•	•	•	•	•	•
17.23.0	Herstellung von Schreibwaren und Bürobedarf aus Papier, Karton und Pappe	26	15 555	14 077	1 479	2 547	923
17.24.0	Herstellung von Tapeten	•	•	•	•	•	•
17.29.0	Herstellung von sonstigen Waren aus Papier, Karton und Pappe	24	104 366	90 425	13 940	17 633	6 267
18	Herstellung von Druckerzeugnissen; Vervielfältigung von bespielten Ton-, Bild- und Datenträgern	821	875 212	841 291	33 920	122 155	36 183
18.1	Herstellung von Druckerzeugnissen	770	862 974	829 092	33 881	120 154	35 171
18.11.0	Drucken von Zeitungen	53	138 070	135 461	2 610	16 326	5 528
18.12.0	Drucken a.n.g.	486	627 324	599 426	27 898	87 131	21 301
18.13.0	Druck- und Medienvorstufe	181	66 550	63 660	2 890	11 476	5 598
18.14.0	Binden von Druckerzeugnissen und damit verbundene Dienstleistungen	50	31 030	30 546	484	5 220	2 744
18.20.0	Vervielfältigung von bespielten Ton-, Bild- und Datenträgern	51	12 238	12 199	39	2 002	1 012
19	Kokerei und Mineralölverarbeitung	8	77 304	67 906	9 398	7 909	673
19.10.0	Kokerei	—	—	—	—	—	—
19.20.0	Mineralölverarbeitung	8	77 304	67 906	9 398	7 909	673
20	Herstellung von chemischen Erzeugnissen	356	17 636 823	15 666 445	1 970 378	1 989 208	– 360 103
20.1	Herstellung von chemischen Grundstoffen, Düngemitteln und Stickstoffverbindungen, Kunststoffen in Primärformen und synthetischem Kautschuk in Primärformen	106	11 587 772	10 210 220	1 377 552	1 116 192	– 321 797
20.11.0	Herstellung von Industriegasen	•	•	•	•	•	•
20.12.0	Herstellung von Farbstoffen und Pigmenten	14	1 068 921	966 242	102 679	72 876	– 41 261
20.13.0	Herstellung von sonstigen anorganischen Grundstoffen und Chemikalien	20	497 260	440 227	57 033	47 342	– 13 348
20.14.0	Herstellung von sonstigen organischen Grundstoffen und Chemikalien	20	5 479 359	4 854 455	624 904	520 691	– 146 079
20.15.0	Herstellung von Düngemitteln und Stickstoffverbindungen	•	•	•	•	•	•
20.16.0	Herstellung von Kunststoffen in Primärformen	35	3 933 543	3 550 945	382 598	375 503	– 150 715
20.17.0	Herstellung von synthetischem Kautschuk in Primärformen	•	•	•	•	•	•
20.20.0	Herstellung von Schädlingsbekämpfungs-, Pflanzenschutz- und Desinfektionsmitteln	14	70 890	62 990	7 900	9 163	1 308
20.30.0	Herstellung von Anstrichmitteln, Druckfarben und Kitten	33	1 414 180	1 264 443	149 737	183 262	30 163
20.4	Herstellung von Seifen, Wasch-, Reinigungs- und Körperpflegemitteln sowie von Duftstoffen	121	3 537 779	3 242 201	295 578	578 519	– 64 044
20.41.0	Herstellung von Seifen, Wasch-, Reinigungs- und Poliermitteln	•	•	•	•	•	•

2. Umsatzsteuerpflichtige, steuerbarer Umsatz, Umsatzsteuer vor Abzug der Vorsteuer und Umsatzsteuer-Vorauszahlung in Hessen 2020 nach wirtschaftlicher Gliederung

Branchen- schlüssel	Wirtschaftliche Gliederung	Steuer- pflichtige	Steuerbarer Umsatz	davon		Umsatz- steuer vor Abzug der Vorsteuer	Umsatz- steuer- Voraus- zahlung
				Lieferungen und Leistungen	Inner- gemein- schaftliche Erwerbe		
			1 000 Euro				
20.42.0	Herstellung von Körperpflegemitteln und Duft- stoffen
20.5	Herstellung von sonstigen chemischen Erzeug- nissen	76	870 694	747 058	123 636	93 403	134
20.51.0	Herstellung von pyrotechnischen Erzeugnissen
20.52.0	Herstellung von Klebstoffen	7	144 572	129 883	14 690	12 944	– 3 673
20.53.0	Herstellung von etherischen Ölen
20.59.0	Herstellung von sonstigen chemischen Erzeug- nissen a.n.g.	64	724 399	615 653	108 746	80 333	3 838
20.60.0	Herstellung von Chemiefasern	6	155 508	139 533	15 976	8 668	– 5 868
21	Herstellung von pharmazeutischen Erzeug- nissen	86	28 272 343	25 248 661	3 023 681	2 343 819	– 492 992
21.10.0	Herstellung von pharmazeutischen Grundstoffen	10	6 813 321	5 989 463	823 858	747 599	– 124 247
21.20.0	Herstellung von pharmazeutischen Spezialitäten u. sonstigen pharmazeutischen Erzeugnissen	76	21 459 022	19 259 198	2 199 824	1 596 220	– 368 745
22	Herstellung von Gummi- und Kunststoff- waren	517	7 196 265	6 311 618	884 647	876 272	133 070
22.1	Herstellung von Gummiwaren	88	3 680 247	3 192 237	488 010	446 243	59 768
22.11.0	Herstellung v. Runderneuerung von Bereifungen
22.19.0	Herstellung von sonstigen Gummiwaren
22.2	Herstellung von Kunststoffwaren	429	3 516 018	3 119 381	396 637	430 029	73 302
22.21.0	Herstellung von Platten, Folien, Schläuchen und Profilen aus Kunststoffen	80	1 181 694	1 025 067	156 627	120 936	1 311
22.22.0	Herstellung von Verpackungsmitteln aus Kunststoffen	52	529 491	453 175	76 316	66 065	13 582
22.23.0	Herstellung von Baubedarfsartikeln aus Kunst- stoffen	104	578 803	531 525	47 278	87 011	30 582
22.29.0	Herstellung von sonstigen Kunststoffwaren	193	1 226 029	1 109 613	116 416	156 017	27 826
23	Herstellung von Glas und Glaswaren, Kera- mik, Verarbeitung von Steinen und Erden	778	3 782 593	3 557 863	224 729	545 669	123 944
23.1	Herstellung von Glas und Glaswaren	68	113 894	103 853	10 041	15 440	5 158
23.11.0	Herstellung von Flachglas	4	3 421	3 414	7	597	316
23.12.0	Veredlung und Bearbeitung von Flachglas	26	60 495	57 975	2 520	6 984	2 222
23.13.0	Herstellung von Hohlglas	5	626	589	37	109	26
23.14.0	Herstellung von Glasfasern und Waren daraus	7	8 612	8 499	113	1 304	234
23.19.0	Herstellung, Veredlung und Bearbeitung von sonstigem Glas einschließlich technischen Glaswaren	26	40 740	33 375	7 364	6 447	2 360
23.20.0	Herstellung von feuerfesten keramischen Werk- stoffen und Waren	11	412 554	370 619	41 935	48 394	– 3 399
23.3	Herstellung von keramischen Baumaterialien	35	83 186	73 147	10 040	12 367	4 525
23.31.0	Herstellung von keramischen Wand- und Bodenfliesen und -platten	21	20 265	19 821	444	2 872	565
23.32.0	Herstellung von Ziegeln und sonstiger Bau- keramik	14	62 921	53 325	9 596	9 494	3 960
23.4	Herstellung von sonstigen Porzellan- und keramischen Erzeugnissen

2. Umsatzsteuerpflichtige, steuerbarer Umsatz, Umsatzsteuer vor Abzug der Vorsteuer und Umsatzsteuer-Vorauszahlung in Hessen 2020 nach wirtschaftlicher Gliederung

Branchen- schlüssel	Wirtschaftliche Gliederung	Steuer- pflichtige	Steuerbarer Umsatz	davon		Umsatz- steuer vor Abzug der Vorsteuer	Umsatz- steuer- Voraus- zahlung
				Lieferungen und Leistungen	Inner- gemein- schaftliche Erwerbe		
23.41.0	Herstellung von keramischen Haushaltswaren und Ziergegenständen	26	4 508	4 065	443	755	368
23.42.0	Herstellung von Sanitärkeramik	17	7 227	7 121	106	1 166	626
23.43.0	Herstellung von Isolatoren und Isolierteilen aus Keramik	•	•	•	•	•	•
23.44.0	Herstellung von keramischen Erzeugnissen für sonstige technische Zwecke	•	•	•	•	•	•
23.49.0	Herstellung von sonstigen keramischen Erzeugnissen	9	4 879	4 668	211	879	416
23.5	Herstellung von Zement, Kalk und gebranntem Gips	•	•	•	•	•	•
23.51.0	Herstellung von Zement	•	•	•	•	•	•
23.52.0	Herstellung von Kalk und gebranntem Gips	•	•	•	•	•	•
23.6	Herstellung von Erzeugnissen aus Beton, Zement und Gips	158	1 539 497	1 480 674	58 823	246 648	69 142
23.61.0	Herstellung von Erzeugnissen aus Beton, Zement und Kalksandstein für den Bau	98	898 599	861 513	37 086	139 009	45 946
23.62.0	Herstellung von Gipserzeugnissen für den Bau	•	•	•	•	•	•
23.63.0	Herstellung von Frischbeton (Transportbeton)	26	418 884	414 516	4 368	73 067	12 071
23.64.0	Herstellung von Mörtel und anderem Beton (Trockenbeton)	•	•	•	•	•	•
23.65.0	Herstellung von Faserzementwaren	•	•	•	•	•	•
23.69.0	Herstellung von sonstigen Erzeugnissen aus Beton, Zement und Gips a.n.g.	15	27 740	26 801	939	4 126	710
23.70.0	Be- und Verarbeitung von Naturwerksteinen und Natursteinen a.n.g.	407	192 154	182 996	9 158	32 564	15 995
23.9	Herstellung von Schleifkörpern und Schleifmitteln auf Unterlage sowie sonstigen Erzeugnissen aus nichtmetallischen Mineralien a.n.g.	37	471 206	399 332	71 873	63 570	14 289
23.91	Herstellung von Schleifkörpern und Schleifmitteln auf Unterlage	14	203 557	171 357	32 200	20 233	– 409
23.99.0	Herstellung von sonstigen Erzeugnissen aus nichtmetallischen Mineralien a.n.g.	23	267 649	227 975	39 674	43 337	14 697
24	Metallerzeugung und -bearbeitung	169	1 674 796	1 575 781	99 014	207 880	27 247
24.10.0	Erzeugung von Roheisen, Stahl und Ferrolegierungen	45	36 646	34 701	1 944	5 717	2 476
24.20.0	Herstellung von Stahlrohren, Rohrform-, Rohrverschluss- und Rohrverbindungsstücken aus Stahl	22	50 452	48 330	2 122	7 262	1 756
24.3	Sonstige erste Bearbeitung von Eisen und Stahl	10	2 953	2 907	46	460	256
24.31.0	Herstellung von Blankstahl	•	•	•	•	•	•
24.32.0	Herstellung von Kaltband mit einer Breite von weniger als 600 mm	•	•	•	•	•	•
24.33.0	Herstellung von Kaltprofilen	•	•	•	•	•	•
24.34.0	Herstellung von kaltgezogenem Draht	4	2 016	2 006	11	310	156
24.4	Erzeugung und erste Bearbeitung von NE-Metallen	48	535 726	512 435	23 290	56 470	– 1 646
24.41.0	Erzeugung und erste Bearbeitung von Edelmetallen	•	•	•	•	•	•

2. Umsatzsteuerpflichtige, steuerbarer Umsatz, Umsatzsteuer vor Abzug der Vorsteuer und Umsatzsteuer-Vorauszahlung in Hessen 2020 nach wirtschaftlicher Gliederung

Branchen- schlüssel	Wirtschaftliche Gliederung	Steuer- pflichtige	Steuerbarer Umsatz	davon		Umsatz- steuer vor Abzug der Vorsteuer	Umsatz- steuer- Voraus- zahlung
				Lieferungen und Leistungen	Inner- gemein- schaftliche Erwerbe		
24.42.0	Erzeugung und erste Bearbeitung von Aluminium	10	6 444	6 355	89	1 145	525
24.43.0	Erzeugung und erste Bearbeitung von Blei, Zink und Zinn
24.44.0	Erzeugung und erste Bearbeitung von Kupfer
24.45.0	Erzeugung und erste Bearbeitung von sonstigen NE-Metallen
24.46.0	Aufbereitung von Kernbrennstoffen	—	—	—	—	—	—
24.5	Gießereien	44	1 049 019	977 408	71 612	137 971	24 404
24.51.0	Eisengießereien
24.52.0	Stahlgießereien	5	42 483	26 773	15 710	7 188	3 248
24.53.0	Leichtmetallgießereien	21	47 583	44 282	3 301	8 424	2 255
24.54.0	Buntmetallgießereien
25	Herstellung von Metallerzeugnissen	2 529	9 809 618	8 871 684	937 934	1 261 385	274 501
25.1	Stahl- und Leichtmetallbau	575	1 234 624	1 161 684	72 939	184 294	43 947
25.11.0	Herstellung von Metallkonstruktionen	370	800 731	743 286	57 445	116 757	23 296
25.12.0	Herstellung von Ausbauelementen aus Metall	205	433 892	418 399	15 494	67 538	20 651
25.2	Herstellung von Metalltanks und -behältern; Herstellung von Heizkörpern und -kesseln für Zentralheizungen
25.21.0	Herstellung von Heizkörpern und -kesseln für Zentralheizungen
25.29.0	Herstellung von Sammelbehältern, Tanks u.ä. Behältern aus Metall
25.30.0	Herstellung von Dampfkesseln (ohne Zentralheizungskessel)
25.40.0	Herstellung von Waffen und Munition	14	4 478	4 312	166	725	324
25.5	Herstellung von Schmiede-, Press-, Zieh- und Stanzteilen, gewalzten Ringen und pulvermetallurgischen Erzeugnissen
25.6	Oberflächenveredlung und Wärmebehandlung; Mechanik a.n.g.	1 275	1 524 399	1 461 762	62 637	225 284	78 099
25.61.0	Oberflächenveredlung und Wärmebehandlung	178	481 989	471 305	10 684	66 502	15 411
25.62.0	Mechanik a.n.g.	1 097	1 042 409	990 457	51 952	158 783	62 689
25.7	Herstellung von Schneidwaren, Werkzeugen, Schlössern und Beschlägen aus unedlen Metallen	259	1 029 824	899 071	130 753	128 429	33 025
25.71.0	Herstellung von Schneidwaren und Bestecken aus unedlen Metallen	11	8 238	8 132	106	1 461	722
25.72.0	Herstellung von Schlössern und Beschlägen aus unedlen Metallen	41	359 708	276 477	83 231	49 524	16 983
25.73	Herstellung von Werkzeugen	207	661 878	614 462	47 416	77 444	15 320
25.73.1	Herstellung von Handwerkzeugen	86	259 429	227 049	32 380	27 458	5 747
25.73.2	Herstellung von Sägen und von Maschinenwerkzeugen für die Holzbearbeitung
25.73.3	Herstellung von auswechselbaren Werkzeugen für die Metallbearbeitung a.n.g.
25.73.4	Herstellung von Geräten für die Landwirtschaft	—	—	—	—	—	—

2. Umsatzsteuerpflichtige, steuerbarer Umsatz, Umsatzsteuer vor Abzug der Vorsteuer und Umsatzsteuer-Vorauszahlung in Hessen 2020 nach wirtschaftlicher Gliederung

Branchen- schlüssel	Wirtschaftliche Gliederung	Steuer- pflichtige	Steuerbarer Umsatz	davon		Umsatz- steuer vor Abzug der Vorsteuer	Umsatz- steuer- Voraus- zahlung
				Lieferungen und Leistungen	Inner- gemein- schaftliche Erwerbe		
25.73.5	Herstellung von sonstigen Werkzeugen	67	287 312	276 251	11 061	36 012	7 024
25.9	Herstellung von sonstigen Metallwaren	267	2 318 095	2 106 418	211 677	258 671	23 109
25.91.0	Herstellung von Fässern, Trommeln, Dosen, Eimern u.ä. Behältern aus Metall	•	•	•	•	•	•
25.92.0	Herstellung von Verpackungen und Ver- schlüssen aus Eisen, Stahl und NE-Metall	•	•	•	•	•	•
25.93.0	Herstellung von Drahtwaren, Ketten und Federn	25	197 381	178 097	19 284	24 024	5 826
25.94.0	Herstellung von Schrauben und Nieten	18	753 582	715 147	38 436	70 372	– 10 188
25.99.0	Herstellung von sonstigen Metallwaren a.n.g.	201	1 209 375	1 081 133	128 243	150 753	27 505
26	Herstellung von Datenverarbeitungsgeräten, elektronischen und optischen Erzeug- nissen	1 052	10 598 907	9 222 478	1 376 429	1 446 245	295 479
26.1	Herstellung von elektronischen Bauelementen und Leiterplatten	211	1 102 162	879 392	222 770	155 052	46 559
26.11	Herstellung von elektronischen Bauelementen	198	1 081 234	859 699	221 535	152 323	45 929
26.11.1	Herstellung von Solarzellen und Solarmodulen	46	118 116	91 859	26 257	19 542	5 726
26.11.9	Herstellung von sonstigen elektronischen Bau- elementen	152	963 117	767 840	195 278	132 781	40 203
26.12.0	Herstellung von bestückten Leiterplatten	13	20 928	19 692	1 235	2 729	630
26.20.0	Herstellung von Datenverarbeitungsgeräten und peripheren Geräten	191	4 173 589	3 425 352	748 237	782 129	293 976
26.30.0	Herstellung von Geräten und Einrichtungen der Telekommunikationstechnik	152	1 029 042	993 500	35 542	99 428	– 22 457
26.40.0	Herstellung von Geräten der Unterhaltungs- elektronik	41	86 670	79 287	7 383	11 862	3 454
26.5	Herstellung von Mess-, Kontroll-, Navigations- u.ä. Instrumenten und Vorrichtungen; Her- stellung von Uhren	298	2 992 641	2 762 019	230 622	307 426	10 041
26.51	Herstellung von Mess-, Kontroll-, Navigations- u.ä. Instrumenten und Vorrichtungen	283	2 955 920	2 725 973	229 947	302 937	9 517
26.51.1	Herstellung von elektrischen Mess-, Kontroll-, Navigations- u.ä. Instrumenten und Vor- richtungen	256	2 659 291	2 438 500	220 791	273 194	10 555
26.51.2	Herstellung von nicht elektrischen Mess-, Kon- troll-, Navigations- u.ä. Instrumenten und Vor- richtungen	19	163 561	158 970	4 591	16 651	2 048
26.51.3	Herstellung von Prüfmaschinen	8	133 068	128 503	4 565	13 092	– 3 087
26.52.0	Herstellung von Uhren	15	36 722	36 046	675	4 489	524
26.60.0	Herstellung von Bestrahlungs- und Elektro- therapiegeräten und elektromedizinischen Geräten	48	131 926	115 482	16 445	13 650	– 496
26.70.0	Herstellung von optischen und fotografischen Instrumenten und Geräten	99	1 079 049	963 728	115 321	76 075	– 35 879
26.80.0	Herstellung von magnetischen und optischen Datenträgern	12	3 828	3 719	109	623	281
27	Herstellung von elektrischen Ausrüstungen	524	8 255 807	7 142 648	1 113 160	964 504	48 072
27.1	Herstellung von Elektromotoren, Generatoren, Transformatoren, Elektrizitätsverteilungs- und schalteinrichtungen	144	3 194 993	2 820 991	374 002	372 804	4 173

2. Umsatzsteuerpflichtige, steuerbarer Umsatz, Umsatzsteuer vor Abzug der Vorsteuer und Umsatzsteuer-Vorauszahlung in Hessen 2020 nach wirtschaftlicher Gliederung

Branchen- schlüssel	Wirtschaftliche Gliederung	Steuer- pflichtige	Steuerbarer Umsatz	davon		Umsatz- steuer vor Abzug der Vorsteuer	Umsatz- steuer- Voraus- zahlung
				Lieferungen und Leistungen	Inner- gemein- schaftliche Erwerbe		
27.11.0	Herstellung von Elektromotoren, Generatoren, und Transformatoren	83	608 960	569 143	39 817	60 512	– 6 229
27.12.0	Herstellung von Elektrizitätsverteilungs- und -schaltanlagen	61	2 586 033	2 251 848	334 185	312 292	10 402
27.20.0	Herstellung von Batterien und Akkumulatoren	•	•	•	•	•	•
27.3	Herstellung von Kabeln und elektrischem Installationsmaterial	86	2 460 090	2 218 896	241 194	278 091	16 551
27.31.0	Herstellung von Glasfaserkabeln	•	•	•	•	•	•
27.32.0	Herstellung von sonstigen elektronischen und elektrischen Drähten und Kabeln	•	•	•	•	•	•
27.33.0	Herstellung von elektrischem Installations- material	•	•	•	•	•	•
27.40.0	Herstellung von elektrischen Lampen und Leuchten	80	142 536	129 334	13 202	20 606	5 806
27.5	Herstellung von Haushaltsgeräten	•	•	•	•	•	•
27.51.0	Herstellung von elektrischen Haushaltsgeräten	38	866 852	700 727	166 125	103 904	– 11 550
27.52.0	Herstellung von nichtelektrischen Haushalts- geräten	•	•	•	•	•	•
27.90.0	Herstellung von sonstigen elektrischen Aus- rüstungen und Geräten a.n.g.	168	913 711	807 026	106 685	99 104	9 209
28	Maschinenbau	1 332	11 654 671	10 399 181	1 255 490	1 189 668	– 49 932
28.1	Herstellung von nicht wirtschaftszweigspezi- fischen Maschinen	201	2 141 184	1 953 474	187 711	230 812	20 091
28.11.0	Herstellung von Verbrennungsmotoren und Turbinen (ohne Motoren für Luft- und Straßen- fahrzeuge)	15	42 590	41 916	674	7 051	1 805
28.12.0	Herstellung von hydraulischen und pneuma- tischen Komponenten und Systemen	31	170 526	152 872	17 654	19 903	3 072
28.13.0	Herstellung von Pumpen und Kompressoren a.n.g.	55	689 171	610 496	78 675	73 836	1 888
28.14.0	Herstellung von Armaturen a.n.g.	40	662 260	612 010	50 250	67 333	6 976
28.15.0	Herstellung von Lagern, Getrieben, Zahnradern und Antriebselementen	60	576 637	536 180	40 458	62 689	6 349
28.2	Herstellung von sonstigen nicht wirtschafts- zweigspezifischen Maschinen	545	5 916 879	5 084 690	832 190	621 544	– 19 141
28.21	Herstellung von Öfen und Brennern	47	60 218	52 874	7 344	8 328	2 258
28.21.1	Herstellung von Solarwärmekollektoren	13	9 892	9 757	136	1 366	18
28.21.9	Herstellung von sonstigen Öfen und Brennern	34	50 325	43 117	7 208	6 962	2 240
28.22.0	Herstellung von Hebezeugen und Fördermitteln	64	3 913 801	3 246 541	667 260	403 278	– 24 353
28.23.0	Herstellung von Büromaschinen (ohne Daten- verarbeitungsgeräte und periphere Geräte)	30	66 929	57 532	9 397	10 388	4 497
28.24.0	Herstellung von handgeführten Werkzeugen mit Motorantrieb	101	231 446	201 745	29 702	30 590	9 326
28.25.0	Herstellung von kälte- und lufttechnischen Er- zeugnissen, nicht für den Haushalt	119	473 464	440 479	32 985	62 998	13 953
28.29.0	Herstellung von sonstigen nicht wirtschafts- zweigspezifischen Maschinen a.n.g.	184	1 171 022	1 085 519	85 502	105 963	– 24 822
28.30.0	Herstellung von land- und forstwirtschaftlichen Maschinen	23	121 780	102 783	18 996	12 638	825

2. Umsatzsteuerpflichtige, steuerbarer Umsatz, Umsatzsteuer vor Abzug der Vorsteuer und Umsatzsteuer-Vorauszahlung in Hessen 2020 nach wirtschaftlicher Gliederung

Branchen- schlüssel	Wirtschaftliche Gliederung	Steuer- pflichtige	Steuerbarer Umsatz	davon		Umsatz- steuer vor Abzug der Vorsteuer	Umsatz- steuer- Voraus- zahlung
				Lieferungen und Leistungen	Inner- gemein- schaftliche Erwerbe		
28.4	Herstellung von Werkzeugmaschinen	132	697 042	648 998	48 044	63 688	– 6 575
28.41.0	Herstellung von Werkzeugmaschinen für die Metallbearbeitung	70	389 662	361 070	28 592	41 223	3 128
28.49.0	Herstellung von sonstigen Werkzeugmaschinen	62	307 380	287 928	19 452	22 465	– 9 703
28.9	Herstellung von Maschinen für sonstige be- stimmte Wirtschaftszweige	431	2 777 786	2 609 237	168 549	260 987	– 45 133
28.91.0	Herstellung von Maschinen für die Metallerzeu- gung, von Walzwerkseinrichtungen und Gieß- maschinen	•	•	•	•	•	•
28.92	Herstellung von Bergwerks-, Bau- und Bau- stoffmaschinen	29	171 735	158 448	13 287	10 590	– 9 656
28.92.1	Herstellung von Bergwerksmaschinen	•	•	•	•	•	•
28.92.2	Herstellung von Bau- und Baustoffmaschinen	•	•	•	•	•	•
28.93.0	Herstellung von Maschinen für die Nahrungs- und Genussmittelerzeugung und die Tabak- verarbeitung	46	378 113	369 016	9 097	23 212	– 14 166
28.94.0	Herstellung von Maschinen für die Textil- und Bekleidungsherstellung und die Lederverarbei- tung	•	•	•	•	•	•
28.95.0	Herstellung von Maschinen für die Papiererzeu- gung und -verarbeitung	7	123 738	107 222	16 516	19 313	6 919
28.96.0	Herstellung von Maschinen für die Verarbeitung von Kunststoffen und Kautschuk	17	41 604	40 338	1 266	3 676	– 244
28.99.0	Herstellung von Maschinen für sonstige be- stimmte Wirtschaftszweige a.n.g.	301	1 737 875	1 634 573	103 302	184 828	– 7 917
29	Herstellung von Kraftwagen und Kraft- wagenteilen	273	15 885 184	11 789 597	4 095 587	2 237 549	367 937
29.1	Herstellung von Kraftwagen und Kraftwagen- motoren	•	•	•	•	•	•
29.10.1	Herstellung von Personenkraftwagen und Personenkraftwagenmotoren	•	•	•	•	•	•
29.10.2	Herstellung von Nutzkraftwagen und Nutzkraft- wagenmotoren	11	3 981	3 972	9	384	– 286
29.20.0	Herstellung von Karosserien, Aufbauten und Anhängern	•	•	•	•	•	•
29.3	Herstellung v. Teilen u. Zubehör für Kraftwagen	148	5 153 177	4 333 223	819 953	564 665	3 247
29.31.0	Herstellung elektrischer und elektronischer Aus- rüstungsgegenstände für Kraftwagen	16	320 911	272 655	48 256	23 682	– 14 012
29.32.0	Herstellung von sonstigen Teilen und sonstigem Zubehör für Kraftwagen	132	4 832 265	4 060 568	771 698	540 983	17 259
30	Sonstiger Fahrzeugbau	78	1 290 641	1 158 493	132 148	176 380	3 549
30.1	Schiff- und Bootsbau	16	14 804	12 570	2 234	2 318	1 094
30.11.0	Schiffbau (ohne Boots- und Yachtbau)	6	5 630	4 903	727	757	220
30.12.0	Boots- und Yachtbau	10	9 174	7 667	1 507	1 561	875
30.2	Schienenfahrzeugbau	•	•	•	•	•	•
30.20.1	Herstellung von Lokomotiven und anderen Schienenfahrzeugen	•	•	•	•	•	•
30.20.2	Herstellung von Eisenbahninfrastruktur	•	•	•	•	•	•
30.30.0	Luft- und Raumfahrzeugbau	16	238 532	218 239	20 293	17 275	– 18 237

2. Umsatzsteuerpflichtige, steuerbarer Umsatz, Umsatzsteuer vor Abzug der Vorsteuer und Umsatzsteuer-Vorauszahlung in Hessen 2020 nach wirtschaftlicher Gliederung

Branchen- schlüssel	Wirtschaftliche Gliederung	Steuer- pflichtige	Steuerbarer Umsatz	davon		Umsatz- steuer vor Abzug der Vorsteuer	Umsatz- steuer- Voraus- zahlung
				Lieferungen und Leistungen	Inner- gemein- schaftliche Erwerbe		
30.40.0	Herstellung von militärischen Kampffahrzeugen	•	•	•	•	•	•
30.9	Herstellung von Fahrzeugen a.n.g.	40	411 399	327 106	84 292	53 603	9 359
30.91.0	Herstellung von Krafträdern	•	•	•	•	•	•
30.92.0	Herstellung von Fahrrädern sowie von Be- hindertenfahrzeugen	•	•	•	•	•	•
30.99.0	Herstellung von sonstigen Fahrzeugen a.n.g.	•	•	•	•	•	•
31	Herstellung von Möbeln	614	1 033 926	921 938	111 988	152 793	43 702
31.01.0	Herstellung von Büro- und Ladenmöbeln	72	424 788	384 748	40 040	64 490	19 629
31.02.0	Herstellung von Küchenmöbeln	61	45 635	45 406	229	7 691	2 355
31.03.0	Herstellung von Matratzen	10	25 707	22 849	2 858	3 650	894
31.09	Herstellung von sonstigen Möbeln	471	537 797	468 936	68 861	76 961	20 823
31.09.1	Herstellung von Polstermöbeln	46	53 433	48 087	5 346	8 177	3 553
31.09.9	Herstellung von sonstigen Möbeln a.n.g.	425	484 364	420 848	63 516	68 784	17 271
32	Herstellung von sonstigen Waren	1 360	7 545 609	6 805 389	740 220	702 984	– 102 888
32.1	Herstellung von Münzen, Schmuck und ähn- lichen Erzeugnissen	218	69 300	64 858	4 442	11 828	4 549
32.11.0	Herstellung von Münzen	•	•	•	•	•	•
32.12.0	Herstellung von Schmuck, Gold- und Silber- schmiedewaren (ohne Fantasieschmuck)	183	62 829	58 561	4 268	10 857	4 096
32.13.0	Herstellung von Fantasieschmuck	•	•	•	•	•	•
32.20.0	Herstellung von Musikinstrumenten	84	49 846	48 587	1 259	4 757	560
32.30.0	Herstellung von Sportgeräten	31	92 689	87 613	5 076	14 176	5 175
32.40.0	Herstellung von Spielwaren	50	73 507	65 649	7 859	9 972	1 937
32.5	Herstellung von medizinischen und zahnmedi- zinischen Apparaten und Materialien	785	6 883 415	6 190 895	692 520	612 932	– 125 831
32.50.1	Herstellung von medizintechnischen Apparaten und Materialien a.n.g.	180	6 199 067	5 554 456	644 611	549 282	– 133 311
32.50.2	Herstellung von orthopädischen Erzeugnissen	152	178 393	176 351	2 042	16 259	2 488
32.50.3	Zahntechnische Laboratorien	453	505 955	460 088	45 868	47 391	4 992
32.9	Herstellung von Erzeugnissen a.n.g.	192	376 851	347 787	29 064	49 319	10 723
32.91.0	Herstellung von Besen und Bürsten	8	89 698	78 731	10 968	9 474	1 223
32.99.0	Herstellung von sonstigen Erzeugnissen a.n.g.	184	287 152	269 056	18 096	39 845	9 500
33	Reparatur und Installation von Maschinen und Ausrüstungen	892	971 026	938 550	32 476	146 408	43 671
33.1	Reparatur von Metallerzeugnissen, Maschinen und Ausrüstungen	590	472 231	455 292	16 938	68 885	16 079
33.11.0	Reparatur von Metallerzeugnissen	31	48 913	48 188	725	9 495	3 876
33.12.0	Reparatur von Maschinen	273	213 712	204 909	8 803	35 643	10 572
33.13.0	Reparatur von elektronischen und optischen Geräten	41	24 244	22 725	1 519	3 986	1 261
33.14.0	Reparatur von elektrischen Ausrüstungen	25	19 915	19 559	357	3 128	1 363
33.15.0	Reparatur und Instandhaltung von Schiffen, Booten und Yachten	9	2 410	2 127	283	420	205
33.16.0	Reparatur und Instandhaltung von Luft- und Raumfahrzeugen	15	89 791	86 369	3 423	5 204	– 2 238

2. Umsatzsteuerpflichtige, steuerbarer Umsatz, Umsatzsteuer vor Abzug der Vorsteuer und Umsatzsteuer-Vorauszahlung in Hessen 2020 nach wirtschaftlicher Gliederung

Branchen- schlüssel	Wirtschaftliche Gliederung	Steuer- pflichtige	Steuerbarer Umsatz	davon		Umsatz- steuer vor Abzug der Vorsteuer	Umsatz- steuer- Voraus- zahlung
				Lieferungen und Leistungen	Inner- gemein- schaftliche Erwerbe		
33.17.0	Reparatur und Instandhaltung von Fahrzeugen a.n.g.	177	65 652	64 048	1 604	9 743	450
33.19.0	Reparatur von sonstigen Ausrüstungen	19	7 593	7 368	224	1 266	588
33.20.0	Installation von Maschinen und Ausrüstungen a.n.g.	302	498 795	483 257	15 538	77 523	27 592
D	Energieversorgung	3 743	17 815 434	17 783 754	31 680	3 621 087	1 045 688
35	Energieversorgung	3 743	17 815 434	17 783 754	31 680	3 621 087	1 045 688
35.1	Elektrizitätsversorgung	3 498	15 098 835	15 068 519	30 316	2 861 516	929 458
35.11	Elektrizitätserzeugung	3 356	4 025 100	4 005 455	19 645	757 208	283 985
35.11.1	Elektrizitätserzeugung ohne Verteilung	316	57 937	55 436	2 501	9 584	3 895
35.11.2	Elektrizitätserzeugung mit Fremdbezug zur Verteilung	646	2 095 234	2 088 972	6 263	409 333	166 265
35.11.3	Elektrizitätserzeugung ohne Fremdbezug zur Verteilung	2 394	1 871 928	1 861 047	10 881	338 291	113 824
35.12.0	Elektrizitätsübertragung
35.13.0	Elektrizitätsverteilung	81	6 860 110	6 850 067	10 043	1 249 557	270 832
35.14.0	Elektrizitätshandel
35.2	Gasversorgung	164	2 515 425	2 514 940	485	727 952	112 734
35.21	Gaserzeugung	145	630 359	630 009	350	134 852	49 466
35.21.1	Gaserzeugung ohne Verteilung	3	.	1 688	.	295	121
35.21.2	Gaserzeugung mit Fremdbezug zur Verteilung	61	.	585 398	.	129 857	54 392
35.21.3	Gaserzeugung ohne Fremdbezug zur Verteilung	81	43 231	42 924	308	4 700	– 5 047
35.22.0	Gasverteilung durch Rohrleitungen	14	1 677 133	1 677 034	99	540 653	39 202
35.23.0	Gashandel durch Rohrleitungen	5	207 933	207 897	36	52 447	24 066
35.30.0	Wärme- und Kälteversorgung	81	201 174	200 295	878	31 618	3 495
E	Wasserversorgung; Abwasser- und Abfall- entsorgung und Beseitigung von Umwelt- verschmutzungen	864	3 897 373	3 848 703	48 670	546 915	74 933
36	Wasserversorgung	341	761 275	758 992	2 283	65 117	– 23 909
36.00.1	Wassergewinnung mit Fremdbezug zur Ver- teilung	19	68 184	68 178	6	8 268	471
36.00.2	Wassergewinnung ohne Fremdbezug zur Ver- teilung	296	642 502	640 265	2 237	52 779	– 21 644
36.00.3	Wasserverteilung ohne Gewinnung	26	50 588	50 549	40	4 069	– 2 736
37	Abwasserentsorgung	93	121 412	120 520	892	19 032	7 854
37.00.1	Betrieb der Sammelkanalisation	76	90 128	89 668	460	14 888	7 777
37.00.2	Betrieb von Kläranlagen	17	31 284	30 852	432	4 144	77
38	Sammlung, Behandlung und Beseitigung von Abfällen; Rückgewinnung	386	2 932 679	2 887 189	45 490	446 817	84 877
38.1	Sammlung von Abfällen	132	712 471	710 700	1 771	103 725	21 640
38.11.0	Sammlung nicht gefährlicher Abfälle
38.12.0	Sammlung gefährlicher Abfälle
38.2	Abfallbehandlung und -beseitigung	120	1 129 812	1 127 301	2 511	171 150	48 059
38.21.0	Behandlung und Beseitigung nicht gefährlicher Abfälle
38.22.0	Behandlung u. Beseitigung gefährlicher Abfälle

2. Umsatzsteuerpflichtige, steuerbarer Umsatz, Umsatzsteuer vor Abzug der Vorsteuer und Umsatzsteuer-Vorauszahlung in Hessen 2020 nach wirtschaftlicher Gliederung

Branchen- schlüssel	Wirtschaftliche Gliederung	Steuer- pflichtige	Steuerbarer Umsatz	davon		Umsatz- steuer vor Abzug der Vorsteuer	Umsatz- steuer- Voraus- zahlung
				Lieferungen und Leistungen	Inner- gemein- schaftliche Erwerbe		
38.3	Rückgewinnung	134	1 090 396	1 049 189	41 207	171 942	15 179
38.31.0	Zerlegen von Schiffs- und Fahrzeugwracks und anderen Altwaren	26	14 039	13 858	182	1 312	285
38.32.0	Rückgewinnung sortierter Werkstoffe	108	1 076 357	1 035 331	41 026	170 631	14 894
39	Beseitigung von Umweltverschmutzungen und sonstige Entsorgung	44	82 008	82 002	6	15 949	6 110
F	Baugewerbe	25 193	24 235 887	24 036 557	199 330	3 893 678	1 429 699
41	Hochbau	1 793	6 532 647	6 506 066	26 581	1 120 059	401 665
41.1	Erschließung von Grundstücken; Bauträger	344	1 213 309	1 205 207	8 102	193 804	81 399
41.10.1	Erschließung von unbebauten Grundstücken	44	110 908	110 737	171	21 722	10 458
41.10.2	Bauträger für Nichtwohngebäude	63	471 395	463 874	7 521	110 178	45 052
41.10.3	Bauträger für Wohngebäude	237	631 006	630 596	410	61 904	25 889
41.2	Bau von Gebäuden	1 449	5 319 338	5 300 859	18 479	926 255	320 266
41.20.1	Bau von Gebäuden (ohne Fertigteilbau)	1 317	5 170 698	5 153 401	17 298	897 191	307 710
41.20.2	Errichtung von Fertigteilbauten	132	148 640	147 459	1 181	29 064	12 556
42	Tiefbau	698	2 600 411	2 586 168	14 243	440 977	129 524
42.1	Bau von Straßen und Bahnverkehrsstrecken	325	1 648 398	1 639 251	9 147	296 241	82 905
42.11.0	Bau von Straßen	269	1 147 084	1 140 917	6 167	210 076	60 588
42.12.0	Bau von Bahnverkehrsstrecken	37	189 886	189 838	48	22 017	– 2 289
42.13.0	Brücken- und Tunnelbau	19	311 427	308 496	2 932	64 148	24 606
42.2	Leitungstiefbau und Kläranlagenbau	164	536 719	533 316	3 403	81 168	29 149
42.21.0	Rohrleitungstiefbau, Brunnenbau und Klär- anlagenbau	117	458 540	455 863	2 676	69 224	24 967
42.22.0	Kabelnetzleitungstiefbau	47	78 180	77 453	727	11 945	4 182
42.9	Sonstiger Tiefbau	209	415 294	413 601	1 693	63 568	17 469
42.91.0	Wasserbau	21	11 489	10 347	1 141	2 271	1 099
42.99.0	Sonstiger Tiefbau a.n.g.	188	403 805	403 254	552	61 297	16 370
43	Vorbereitende Baustellenarbeiten, Bau- installation und sonstiges Ausbau- gewerbe	22 702	15 102 829	14 944 323	158 506	2 332 642	898 511
43.1	Abbrucharbeiten und vorbereitende Baustellen- arbeiten	601	559 845	557 989	1 856	77 692	22 402
43.11.0	Abbrucharbeiten	293	282 446	281 002	1 444	39 604	11 275
43.12.0	Vorbereitende Baustellenarbeiten	300	272 329	272 016	313	37 415	10 803
43.13.0	Test- und Suchbohrung	8	5 070	4 971	99	673	324
43.2	Bauinstallation	9 116	6 813 773	6 734 440	79 333	1 065 171	423 239
43.21.0	Elektroinstallation	2 431	2 339 447	2 305 531	33 916	369 397	156 413
43.22.0	Gas-, Wasser-, Heizungs- sowie Lüftungs- und Klimainstallation	2 986	2 993 608	2 969 139	24 469	488 306	194 915
43.29	Sonstige Bauinstallation	3 699	1 480 718	1 459 770	20 948	207 468	71 911
43.29.1	Dämmung gegen Kälte, Wärme, Schall und Erschütterung	2 837	912 044	905 906	6 138	118 857	37 985
43.29.9	Sonstige Bauinstallation a.n.g.	862	568 674	553 864	14 810	88 611	33 926
43.3	Sonstiger Ausbau	7 951	3 692 009	3 650 912	41 097	591 869	246 056

2. Umsatzsteuerpflichtige, steuerbarer Umsatz, Umsatzsteuer vor Abzug der Vorsteuer und Umsatzsteuer-Vorauszahlung in Hessen 2020 nach wirtschaftlicher Gliederung

Branchen- schlüssel	Wirtschaftliche Gliederung	Steuer- pflichtige	Steuerbarer Umsatz	davon		Umsatz- steuer vor Abzug der Vorsteuer	Umsatz- steuer- Voraus- zahlung
				Lieferungen und Leistungen	Inner- gemein- schaftliche Erwerbe		
			1 000 Euro				
43.31.0	Anbringen von Stuckaturen, Gipserei und Verputzerei	397	478 480	474 338	4 141	70 012	27 729
43.32.0	Bautischlerei und -schlosserei	1 792	823 037	806 816	16 221	134 701	54 711
43.33.0	Fußboden-, Fliesen- und Plattenlegerei, Tapeziererei	2 961	915 806	902 436	13 369	138 555	52 519
43.34	Malerei und Glaserei	2 117	1 058 259	1 055 713	2 546	179 441	87 590
43.34.1	Maler- und Lackierergewerbe	2 011	995 185	993 328	1 858	169 467	83 793
43.34.2	Glasergewerbe	106	63 074	62 385	689	9 975	3 798
43.39.0	Sonstiger Ausbau a.n.g.	684	416 428	411 609	4 819	69 160	23 507
43.9	Sonstige spezialisierte Bautätigkeiten	5 034	4 037 203	4 000 982	36 221	597 909	206 814
43.91	Dachdeckerei und Zimmerei	1 643	1 273 890	1 269 620	4 270	206 977	89 830
43.91.1	Dachdeckerei und Bauspenglerei	951	848 524	846 467	2 057	136 165	59 355
43.91.2	Zimmerei und Ingenieurholzbau	692	425 366	423 153	2 213	70 812	30 475
43.99	Sonstige spezialisierte Bautätigkeiten a.n.g.	3 391	2 763 313	2 731 362	31 951	390 932	116 984
43.99.1	Gerüstbau	291	204 532	204 073	459	34 883	19 270
43.99.2	Schornstein-, Feuerungs- und Industrieofenbau	69	69 148	56 941	12 207	11 134	4 608
43.99.9	Baugewerbe a.n.g.	3 031	2 489 632	2 470 348	19 285	344 915	93 106
G	Handel; Instandhaltung und Reparatur von Kraftfahrzeugen	41 350	210 712 656	179 000 973	31 711 683	30 367 460	4 484 232
45	Handel mit Kraftfahrzeugen; Instandhaltung und Reparatur von Kraftfahrzeugen	7 562	49 128 503	37 086 266	12 042 237	8 313 796	2 376 216
45.1	Handel mit Kraftwagen	2 919	40 585 426	29 426 228	11 159 198	6 912 151	2 088 751
45.11.0	Handel mit Kraftwagen mit einem Gesamtgewicht von 3,5 t oder weniger	2 777	40 154 410	29 054 281	11 100 129	6 848 783	2 077 359
45.19.0	Handel mit Kraftwagen mit einem Gesamtgewicht von mehr als 3,5 t	142	431 016	371 947	59 069	63 368	11 391
45.2	Instandhaltung und Reparatur von Kraftwagen	2 729	1 598 735	1 573 904	24 831	268 830	95 877
45.20.1	Lackieren von Kraftwagen	341	184 930	181 534	3 396	32 254	15 441
45.20.2	Autowaschanlagen	240	134 086	133 148	938	22 791	7 920
45.20.3	Instandhaltung und Reparatur von Kraftwagen mit einem Gesamtgewicht von 3,5 t oder weniger (ohne Lackierung und Autowäsche)	2 046	1 163 325	1 144 759	18 565	194 873	65 237
45.20.4	Instandhaltung und Reparatur von Kraftwagen mit einem Gesamtgewicht von mehr als 3,5 t (ohne Lackierung und Autowäsche)	102	116 395	114 463	1 932	18 913	7 279
45.3	Handel mit Kraftwagenteilen und -zubehör	1 597	5 954 058	5 449 512	504 545	964 449	117 665
45.31.0	Großhandel mit Kraftwagenteilen und -zubehör	277	5 174 244	4 717 468	456 776	840 948	87 932
45.32.0	Einzelhandel mit Kraftwagenteilen und -zubehör	1 320	779 814	732 045	47 769	123 501	29 733
45.40.0	Handel mit Krafträdern, Kraftradteilen und -zubehör; Instandhaltung und Reparatur von Krafträdern	317	990 284	636 621	353 663	168 366	73 922
46	Großhandel (ohne Handel mit Kraftfahrzeugen)	11 062	134 214 289	116 542 066	17 672 223	18 152 020	1 221 919
46.1	Handelsvermittlung	3 874	1 860 165	1 696 825	163 339	267 520	76 424
46.11.0	Handelsvermittlung von landwirtschaftlichen Grundstoffen, lebenden Tieren, textilen Rohstoffen und Halbwaren	99	38 799	35 622	3 177	4 858	1 007

2. Umsatzsteuerpflichtige, steuerbarer Umsatz, Umsatzsteuer vor Abzug der Vorsteuer und Umsatzsteuer-Vorauszahlung in Hessen 2020 nach wirtschaftlicher Gliederung

Branchen- schlüssel	Wirtschaftliche Gliederung	Steuer- pflichtige	Steuerbarer Umsatz	davon		Umsatz- steuer vor Abzug der Vorsteuer	Umsatz- steuer- Voraus- zahlung
				Lieferungen und Leistungen	Inner- gemein- schaftliche Erwerbe		
46.12.0	Handelsvermittlung von Brennstoffen, Erzen, Metallen und technischen Chemikalien	101	59 660	56 579	3 081	8 013	1 011
46.13	Handelsvermittlung von Holz, Baustoffen und Anstrichmitteln	393	194 423	185 819	8 604	27 455	8 093
46.13.1	Handelsvermittlung von Rohholz, Holzhalb- waren und Bauelementen aus Holz	65	49 717	46 806	2 910	4 317	47
46.13.2	Handelsvermittlung von Baustoffen und An- strichmitteln	328	144 706	139 012	5 694	23 138	8 046
46.14.0	Handelsvermittlung von Maschinen, tech- nischem Bedarf, Wasser- und Luftfahrzeugen	674	353 879	332 637	21 242	52 315	14 812
46.15	Handelsvermittlung von Möbeln, Einrichtungs- und Haushaltsgegenständen, Eisen- und Metallwaren	421	146 135	141 565	4 570	24 638	8 339
46.16	Handelsvermittlung von Textilien, Bekleidung, Schuhen und Lederwaren	309	97 952	90 817	7 135	14 053	3 080
46.17	Handelsvermittlung von Nahrungsmitteln, Ge- tränken und Tabakwaren	198	194 347	143 299	51 048	26 755	10 936
46.18	Handelsvermittlung von sonstigen Waren	1 278	612 263	557 713	54 550	86 792	24 803
46.18.1	Handelsvermittlung von feinmechanischen, Foto- und optischen Erzeugnissen	24	10 199	9 387	813	1 212	108
46.18.2	Handelsvermittlung von Uhren, Edelmetallwaren und Schmuck	52	24 550	24 302	248	2 301	374
46.18.3	Handelsvermittlung von Spielwaren und Musik- instrumenten	14	4 485	4 336	149	609	190
46.18.4	Handelsvermittlung von pharmazeutischen Er- zeugnissen, medizinischen und orthopä- dischen Artikeln und Laborbedarf, Ärztebedarf, Dentalbedarf, zahnärztlichen Instrumenten, Krankenhaus- und Altenpflegebedarf	143	178 561	159 832	18 729	23 796	7 659
46.18.5	Handelsvermittlung von kosmetischen Erzeug- nissen und Körperpflegemitteln	91	36 308	32 359	3 949	5 246	343
46.18.6	Handelsvermittlung von Karton, Papier und Pappe, Schreibwaren, Bürobedarf, Geschenk- und Werbeartikeln, Verpackungsmitteln und Tapeten	70	32 448	29 375	3 072	4 666	1 557
46.18.7	Handelsvermittlung von Büchern, Zeitschriften, Zeitungen, Musikalien und sonstigen Druck- erzeugnissen	40	15 860	15 756	104	2 224	861
46.18.9	Handelsvermittlung von sonstigen Waren a.n.g.	844	309 852	282 366	27 485	46 737	13 711
46.19.0	Handelsvermittlung von Waren ohne ausge- prägten Schwerpunkt	401	162 706	152 774	9 932	22 641	4 344
46.2	Großhandel mit landwirtschaftlichen Grund- stoffen und lebenden Tieren	305	2 354 729	2 216 287	138 442	262 192	15 386
46.21.0	Großhandel mit Getreide, Rohtabak, Saatgut und Futtermitteln	102	1 796 056	1 711 925	84 131	220 302	15 832
46.22.0	Großhandel mit Blumen und Pflanzen	91	243 630	204 763	38 867	19 963	2 441
46.23.0	Großhandel mit lebenden Tieren	93	297 427	285 183	12 244	19 640	– 3 466
46.24.0	Großhandel mit Häuten, Fellen und Leder	19	17 617	14 416	3 201	2 288	579
46.3	Großhandel mit Nahrungs- und Genussmitteln, Getränken und Tabakwaren	1 041	16 848 781	14 266 814	2 581 967	1 650 147	199 236
46.31.0	Großhandel mit Obst, Gemüse und Kartoffeln	110	2 145 339	1 352 460	792 879	157 258	57 256

2. Umsatzsteuerpflichtige, steuerbarer Umsatz, Umsatzsteuer vor Abzug der Vorsteuer und Umsatzsteuer-Vorauszahlung in Hessen 2020 nach wirtschaftlicher Gliederung

Branchen- schlüssel	Wirtschaftliche Gliederung	Steuer- pflichtige	Steuerbarer Umsatz	davon		Umsatz- steuer vor Abzug der Vorsteuer	Umsatz- steuer- Voraus- zahlung
				Lieferungen und Leistungen	Inner- gemein- schaftliche Erwerbe		
46.32.0	Großhandel mit Fleisch und Fleischwaren	91	563 114	495 785	67 329	36 274	2 335
46.33.0	Großhandel mit Milch, Milcherzeugnissen, Eiern, Speiseölen und Nahrungsfetten	51	1 245 641	848 853	396 788	77 854	16 529
46.34.0	Großhandel mit Getränken	294	2 175 949	1 987 164	188 785	371 536	30 964
46.35.0	Großhandel mit Tabakwaren	30	382 283	377 525	4 758	65 946	4 163
46.36.0	Großhandel mit Zucker, Süßwaren und Back- waren	24	94 784	85 968	8 816	7 246	699
46.37.0	Großhandel mit Kaffee, Tee, Kakao und Ge- würzen	55	525 092	377 121	147 972	37 297	8 469
46.38	Großhandel mit sonstigen Nahrungs- und Ge- nussmitteln	282	3 620 146	2 888 800	731 346	269 504	37 714
46.38.1	Großhandel mit Fisch und Fischerzeugnissen	23	515 092	361 860	153 232	33 263	8 951
46.38.2	Großhandel mit Mehl und Getreideprodukten	•	•	•	•	•	•
46.38.9	Großhandel mit Nahrungs- und Genussmitteln a.n.g.	•	•	•	•	•	•
46.39	Großhandel mit Nahrungs- und Genussmitteln, Getränken und Tabakwaren, ohne ausge- prägten Schwerpunkt	104	6 096 434	5 853 139	243 295	627 232	41 106
46.39.1	Großhandel mit tiefgefrorenen Nahrungsmitteln, ohne ausgeprägten Schwerpunkt	10	67 853	57 911	9 941	5 184	1 352
46.39.9	Großhandel mit sonstigen Nahrungs- und Ge- nussmitteln, Getränken u. Tabakwaren, ohne ausgeprägten Schwerpunkt	94	6 028 581	5 795 228	233 354	622 049	39 754
46.4	Großhandel mit Gebrauchs- und Verbrauchs- gütern	2 068	44 858 784	37 831 930	7 026 853	6 154 202	258 489
46.41.0	Großhandel mit Textilien	219	406 598	326 343	80 254	64 688	23 570
46.42	Großhandel mit Bekleidung und Schuhen	178	3 304 788	3 063 114	241 673	521 551	56 689
46.42.1	Großhandel mit Bekleidung	158	2 825 820	2 738 037	87 783	434 050	26 435
46.42.2	Großhandel mit Schuhen	20	478 967	325 078	153 890	87 501	30 254
46.43	Großhandel mit Foto- und optischen Erzeug- nissen, elektrischen Haushaltsgeräten und Geräten der Unterhaltungselektronik	334	14 473 461	11 811 876	2 661 585	1 531 526	– 387 401
46.43.1	Großhandel mit Foto- und optischen Erzeug- nissen	41	418 438	336 672	81 766	52 887	7 949
46.43.2	Großhandel mit elektrischen Haushaltsgeräten	72	1 155 440	880 619	274 821	179 657	49 943
46.43.3	Großhandel mit Geräten der Unterhaltungs- elektronik	221	12 899 583	10 594 585	2 304 998	1 298 982	– 445 294
46.44	Großhandel mit keramischen Erzeugnissen, Glaswaren und Reinigungsmitteln	90	841 876	643 020	198 856	128 730	31 247
46.44.1	Großhandel mit keramischen Erzeugnissen und Glaswaren	27	503 542	326 399	177 143	87 089	34 850
46.44.2	Großhandel mit Wasch-, Putz- und Reinigungs- mitteln	63	338 334	316 621	21 713	41 641	– 3 603
46.45.0	Großhandel mit kosmetischen Erzeugnissen und Körperpflegemitteln	112	1 453 197	1 203 290	249 907	187 313	26 531
46.46	Großhandel mit pharmazeutischen, medi- zinischen und orthopädischen Erzeugnissen	447	18 496 215	15 709 665	2 786 551	2 818 169	457 096
46.46.1	Großhandel mit pharmazeutischen Erzeug- nissen	156	12 661 859	10 880 812	1 781 047	2 084 796	325 138

2. Umsatzsteuerpflichtige, steuerbarer Umsatz, Umsatzsteuer vor Abzug der Vorsteuer und Umsatzsteuer-Vorauszahlung in Hessen 2020 nach wirtschaftlicher Gliederung

Branchen- schlüssel	Wirtschaftliche Gliederung	Steuer- pflichtige	Steuerbarer Umsatz	davon		Umsatz- steuer vor Abzug der Vorsteuer	Umsatz- steuer- Voraus- zahlung
				Lieferungen und Leistungen	Inner- gemein- schaftliche Erwerbe		
46.46.2	Großhandel mit medizinischen und orthopä- dischen Artikeln, Dental- und Laborbedarf	291	5 834 356	4 828 853	1 005 503	733 372	131 958
46.47.0	Großhandel mit Möbeln, Teppichen, Lampen und Leuchten	129	255 992	222 604	33 388	42 881	14 375
46.48.0	Großhandel mit Uhren und Schmuck	66	360 480	340 739	19 741	57 670	8 866
46.49	Großhandel mit sonstigen Gebrauchs- und Verbrauchsgütern	493	5 266 176	4 511 278	754 897	801 674	27 517
46.49.1	Großhandel mit Spielwaren und Musikinstru- menten	43	1 609 133	1 480 420	128 713	249 383	– 139 752
46.49.2	Großhandel mit Fahrrädern, Fahrradteilen und -zubehör, Sport- und Campingartikeln (ohne Campingmöbel)	80	908 190	626 229	281 961	148 575	66 618
46.49.3	Großhandel mit Lederwaren, Reisegepäck, Ge- schenk- und Werbeartikeln	110	535 825	503 575	32 250	81 327	23 885
46.49.4	Großhandel mit Karton, Papier, Pappe, Schreibwaren, Bürobedarf, Büchern, Zeit- schriften und Zeitungen	175	1 278 447	1 137 223	141 224	176 532	43 425
46.49.5	Großhandel mit nicht elektrischen Haushalts- geräten, Haushaltswaren aus Metall sowie sonstigen Gebrauchs- und Verbrauchsgütern a.n.g.	85	934 582	763 832	170 749	145 858	33 342
46.5	Großhandel mit Geräten der informations- und Kommunikationstechnik	426	9 962 783	8 235 597	1 727 187	1 374 105	189 337
46.51.0	Großhandel mit Datenverarbeitungsgeräten, peripheren Geräten und Software	218	5 334 218	4 613 208	721 010	898 028	195 261
46.52.0	Großhandel mit elektronischen Bauteilen und Telekommunikationsgeräten	208	4 628 565	3 622 388	1 006 177	476 077	– 5 924
46.6	Großhandel mit sonstigen Maschinen, Aus- rüstungen und Zubehör	1 301	11 766 108	9 532 141	2 233 966	1 674 955	375 480
46.61.0	Großhandel mit landwirtschaftlichen Maschinen und Geräten	149	614 283	525 557	88 726	95 947	24 745
46.62.0	Großhandel mit Werkzeugmaschinen	148	1 203 243	841 558	361 685	186 787	70 594
46.63.0	Großhandel mit Bergwerks-, Bau- und Baustoff- maschinen	89	612 561	531 291	81 270	97 991	23 999
46.64.0	Großhandel mit Textil-, Näh- und Strick- maschinen	13	105 217	96 269	8 948	9 095	– 4 418
46.65.0	Großhandel mit Büromöbeln	38	111 374	99 076	12 298	18 538	4 187
46.66.0	Großhandel mit sonstigen Büromaschinen und -einrichtungen	98	856 512	625 595	230 917	108 125	17 186
46.69.0	Großhandel mit sonstigen Maschinen und Ausrüstungen	766	8 262 919	6 812 795	1 450 124	1 158 472	239 186
46.7	Sonstiger Großhandel	1 737	44 809 021	41 289 922	3 519 099	6 540 615	71 805
46.71	Großhandel mit festen Brennstoffen und Mineralölerzeugnissen	127	3 157 144	2 958 245	198 900	553 348	136 548
46.71.1	Großhandel mit festen Brennstoffen	24	28 054	27 891	163	3 867	516
46.71.2	Großhandel mit Mineralölerzeugnissen	103	3 129 090	2 930 354	198 736	549 481	136 032
46.72.0	Großhandel mit Erzen, Metallen und Metall- halbzeug	124	27 128 804	25 532 803	1 596 001	3 775 765	– 447 533
46.73	Großhandel mit Holz, Baustoffen, Anstrich- mitteln und Sanitärkeramik	664	6 272 711	5 959 163	313 548	1 054 279	210 147

2. Umsatzsteuerpflichtige, steuerbarer Umsatz, Umsatzsteuer vor Abzug der Vorsteuer und Umsatzsteuer-Vorauszahlung in Hessen 2020 nach wirtschaftlicher Gliederung

Branchen- schlüssel	Wirtschaftliche Gliederung	Steuer- pflichtige	Steuerbarer Umsatz	davon		Umsatz- steuer vor Abzug der Vorsteuer	Umsatz- steuer- Voraus- zahlung
				Lieferungen und Leistungen	Inner- gemein- schaftliche Erwerbe		
46.73.1	Großhandel mit Holz, Baustoffen, Anstrich- mitteln und Sanitärkeramik, ohne ausge- prägten Schwerpunkt	82	549 271	534 801	14 470	85 321	12 596
46.73.2	Großhandel mit Roh- und Schnittholz	56	699 717	646 885	52 832	114 244	36 417
46.73.3	Großhandel mit sonstigen Holzhalbwaren sowie Bauelementen aus Holz	85	184 141	172 986	11 155	26 982	5 172
46.73.4	Großhandel mit Baustoffen und Bauelementen aus mineralischen Stoffen	349	4 088 825	3 945 486	143 339	710 998	128 888
46.73.5	Großhandel mit Flachglas	12	60 955	59 560	1 394	9 675	2 639
46.73.6	Großhandel mit Anstrichmitteln	35	602 349	533 541	68 808	92 335	19 606
46.73.7	Großhandel mit Sanitärkeramik	31	71 476	53 824	17 652	12 143	4 187
46.73.8	Großhandel mit Tapeten und Bodenbelägen (ohne Teppiche)	14	15 977	12 078	3 898	2 581	643
46.74	Großhandel mit Metall- und Kunststoffwaren für Bauzwecke sowie Installationsbedarf für Gas, Wasser und Heizung	375	2 154 568	1 787 014	367 554	338 239	96 685
46.74.1	Großhandel mit Werkzeugen und Kleineisen- waren	208	673 950	629 715	44 235	98 234	13 675
46.74.2	Großhandel mit Installationsbedarf für Gas, Wasser und Heizung	85	925 439	701 518	223 921	156 678	58 349
46.74.3	Großhandel mit Metall- und Kunststoffwaren für Bauzwecke	82	555 179	455 781	99 398	83 326	24 662
46.75.0	Großhandel mit chemischen Erzeugnissen	195	4 482 261	3 775 517	706 745	613 313	65 717
46.76.0	Großhandel mit sonstigen Halbwaren	43	1 061 841	767 653	294 188	146 713	20 958
46.77.0	Großhandel mit Altmaterialien und Reststoffen	209	551 692	509 528	42 164	58 958	– 10 717
46.90.0	Großhandel ohne ausgeprägten Schwerpunkt	310	1 753 918	1 472 549	281 369	228 284	35 763
47	Einzelhandel (ohne Handel mit Kraftfahr- zeugen)	22 726	27 369 864	25 372 641	1 997 223	3 901 644	886 097
47.1	Einzelhandel mit Waren verschiedener Art (in Verkaufsräumen)	2 524	6 480 808	6 158 613	322 194	663 966	64 575
47.11.0	Einzelhandel mit Waren verschiedener Art, Hauptrichtung Nahrungs- und Genussmittel, Getränke und Tabakwaren	1 335	5 210 289	5 109 043	101 245	498 276	34 177
47.19.0	Sonstiger Einzelhandel mit Waren verschiede- ner Art	1 189	1 270 519	1 049 570	220 949	165 690	30 397
47.2	Einzelhandel mit Nahrungs- und Genussmitteln, Getränken u. Tabakwaren (in Verkaufsräumen)	2 763	2 037 941	1 944 407	93 535	171 545	– 5 265
47.21.0	Einzelhandel mit Obst, Gemüse und Kartoffeln	423	310 627	280 223	30 405	22 103	3 746
47.22.0	Einzelhandel mit Fleisch und Fleischwaren	250	158 943	153 370	5 572	11 628	2 310
47.23.0	Einzelhandel mit Fisch, Meeresfrüchten und Fischerzeugnissen	53	36 112	32 809	3 303	1 754	– 99
47.24.0	Einzelhandel mit Back- und Süßwaren	407	211 885	210 872	1 012	17 651	3 004
47.25.0	Einzelhandel mit Getränken	547	247 171	233 429	13 742	39 895	10 161
47.26.0	Einzelhandel mit Tabakwaren	158	312 936	311 666	1 270	13 280	– 32 190
47.29.0	Sonstiger Einzelhandel mit Nahrungs- und Genussmitteln	925	760 267	722 038	38 230	65 233	7 802
47.3	Einzelhandel mit Motorenkraftstoffen (Tankstellen)	719	1 303 249	1 298 365	4 884	218 919	34 558

2. Umsatzsteuerpflichtige, steuerbarer Umsatz, Umsatzsteuer vor Abzug der Vorsteuer und Umsatzsteuer-Vorauszahlung in Hessen 2020 nach wirtschaftlicher Gliederung

Branchen- schlüssel	Wirtschaftliche Gliederung	Steuer- pflichtige	Steuerbarer Umsatz	davon		Umsatz- steuer vor Abzug der Vorsteuer	Umsatz- steuer- Voraus- zahlung
				Lieferungen und Leistungen	Inner- gemein- schaftliche Erwerbe		
			1 000 Euro				
47.30.1	Einzelhandel in fremdem Namen mit Motoren- kraftstoffen (Agenturtankstellen)	577	913 240	908 844	4 396	151 634	27 028
47.30.2	Einzelhandel in eigenem Namen mit Motoren- kraftstoffen (Freie Tankstellen)	142	390 009	389 520	488	67 285	7 530
47.4	Einzelhandel mit Geräten der Informations- und Kommunikationstechnik (in Verkaufsräumen)	1 304	2 003 616	1 524 526	479 090	343 259	135 830
47.41.0	Einzelhandel mit Datenverarbeitungsgeräten, peripheren Geräten und Software	596	1 429 801	987 529	442 272	243 819	110 882
47.42.0	Einzelhandel mit Telekommunikationsgeräten	311	168 048	159 772	8 275	29 274	11 737
47.43.0	Einzelhandel mit Geräten der Unterhaltungs- elektronik	397	405 768	377 225	28 543	70 166	13 211
47.5	Einzelhandel mit sonstigen Haushaltsgeräten, Textilien, Heimwerker- und Einrichtungsbedarf (in Verkaufsräumen)	3 715	2 957 777	2 734 703	223 074	496 352	153 914
47.51.0	Einzelhandel mit Textilien	675	414 136	353 792	60 344	70 365	14 944
47.52	Einzelhandel mit Metallwaren, Anstrichmitteln, Bau- und Heimwerkerbedarf	1 021	966 687	909 226	57 461	161 761	51 502
47.52.1	Einzelhandel mit Metall- und Kunststoffwaren a.n.g.	523	396 881	360 261	36 620	66 699	23 834
47.52.3	Einzelhandel mit Anstrichmitteln, Bau- und Heimwerkerbedarf	498	569 806	548 965	20 841	95 062	27 668
47.53.0	Einzelhandel mit Vorhängen, Teppichen, Fuß- bodenbelägen und Tapeten	291	141 018	133 969	7 049	23 597	8 698
47.54.0	Einzelhandel mit elektrischen Haushaltsgeräten	708	396 951	379 620	17 331	66 255	21 453
47.59	Einzelhandel mit Möbeln, Einrichtungsgegen- ständen und sonstigem Hausrat	1 020	1 038 987	958 096	80 890	174 374	57 317
47.59.1	Einzelhandel mit Wohnmöbeln	574	779 350	721 293	58 057	132 654	44 067
47.59.2	Einzelhandel mit keramischen Erzeugnissen und Glaswaren	62	29 990	26 409	3 581	5 069	2 115
47.59.3	Einzelhandel mit Musikinstrumenten und Musikalien	121	48 723	43 677	5 046	7 746	2 662
47.59.9	Einzelhandel mit Haushaltsgegenständen a.n.g.	263	180 924	166 717	14 207	28 905	8 473
47.6	Einzelhandel mit Verlagsprodukten, Sportaus- rüstungen und Spielwaren (in Verkaufsräumen)	2 013	1 325 502	1 228 318	97 184	204 017	51 737
47.61.0	Einzelhandel mit Büchern	269	217 332	214 640	2 692	18 962	655
47.62	Einzelhandel mit Zeitschriften, Zeitungen, Schreibwaren und Bürobedarf	798	257 280	253 927	3 353	40 327	7 521
47.62.1	Einzelhandel mit Zeitschriften und Zeitungen	485	142 164	141 447	717	22 150	3 114
47.62.2	Einzelhandel mit Schreib- und Papierwaren, Schul- und Büroartikeln	313	115 116	112 479	2 636	18 177	4 408
47.63.0	Einzelhandel mit bespielten Ton- u. Bildträgern	27	8 922	8 816	107	1 525	458
47.64	Einzelhandel mit Fahrrädern, Sport- und Campingartikeln	705	721 469	639 299	82 170	125 651	39 547
47.64.1	Einzelhandel mit Fahrrädern, Fahrradteilen und -zubehör	374	426 286	390 439	35 847	74 334	23 417
47.64.2	Einzelhandel mit Sport- und Campingartikeln (ohne Campingmöbel)	331	295 183	248 860	46 323	51 317	16 130
47.65.0	Einzelhandel mit Spielwaren	214	120 498	111 637	8 861	17 551	3 556

2. Umsatzsteuerpflichtige, steuerbarer Umsatz, Umsatzsteuer vor Abzug der Vorsteuer und Umsatzsteuer-Vorauszahlung in Hessen 2020 nach wirtschaftlicher Gliederung

Branchen- schlüssel	Wirtschaftliche Gliederung	Steuer- pflichtige	Steuerbarer Umsatz	davon		Umsatz- steuer vor Abzug der Vorsteuer	Umsatz- steuer- Voraus- zahlung
				Lieferungen und Leistungen	Inner- gemein- schaftliche Erwerbe		
47.7	Einzelhandel mit sonstigen Gütern (in Ver- kaufsräumen)	6 798	7 696 501	7 453 026	243 475	1 224 467	284 887
47.71.0	Einzelhandel mit Bekleidung	917	630 237	554 776	75 461	106 376	35 787
47.72	Einzelhandel mit Schuhen und Lederwaren	302	282 579	246 304	36 274	46 804	12 268
47.72.1	Einzelhandel mit Schuhen	217	232 715	200 010	32 704	38 623	10 225
47.72.2	Einzelhandel mit Lederwaren und Reisegepäck	85	49 864	46 294	3 570	8 181	2 043
47.73.0	Apotheken	1 146	4 418 527	4 403 164	15 363	758 579	128 899
47.74.0	Einzelhandel mit medizinischen und ortho- pädischen Artikeln	388	527 373	517 555	9 817	70 032	24 163
47.75.0	Einzelhandel mit kosmetischen Erzeugnissen und Körperpflegemitteln	382	155 758	137 478	18 281	25 148	9 727
47.76	Einzelhandel mit Blumen, Pflanzen, Sämereien, Düngemitteln, zoologischem Bedarf und lebenden Tieren	986	472 244	442 488	29 756	46 962	12 449
47.76.1	Einzelhandel mit Blumen, Pflanzen, Sämereien und Düngemitteln	808	324 748	300 238	24 510	31 195	9 385
47.76.2	Einzelhandel mit zoologischem Bedarf und lebenden Tieren	178	147 496	142 250	5 245	15 767	3 064
47.77.0	Einzelhandel mit Uhren und Schmuck	501	252 983	239 645	13 338	34 679	9 755
47.78	Sonstiger Einzelhandel in Verkaufsräumen (ohne Antiquitäten und Gebrauchtwaren)	1 767	853 032	811 613	41 419	121 234	48 313
47.78.1	Augenoptiker	600	327 052	321 069	5 983	50 362	24 446
47.78.2	Einzelhandel mit Foto- und optischen Erzeug- nissen (ohne Augenoptiker)	63	29 319	28 278	1 041	4 920	1 106
47.78.3	Einzelhandel mit Kunstgegenständen, Bildern, kunstgewerblichen Erzeugnissen, Briefmarken, Münzen und Geschenkartikeln	445	203 549	189 782	13 767	20 500	7 775
47.78.9	Sonstiger Einzelhandel a.n.g. (in Verkaufs- räumen)	659	293 113	272 485	20 628	45 452	14 985
47.79	Einzelhandel mit Antiquitäten und Gebraucht- waren	409	103 768	100 003	3 766	14 653	3 526
47.79.1	Einzelhandel mit Antiquitäten und antiken Teppichen	86	34 508	34 286	222	4 450	781
47.79.2	Antiquariate	26	3 818	3 800	18	298	81
47.79.9	Einzelhandel mit sonstigen Gebrauchtwaren	297	65 442	61 916	3 526	9 905	2 664
47.8	Einzelhandel an Verkaufsständen und auf Märkten	280	115 560	109 106	6 454	12 977	2 730
47.81.0	Einzelhandel mit Nahrungs- und Genussmitteln, Getränken und Tabakwaren an Verkaufs- ständen und auf Märkten	161	83 976	81 698	2 278	8 045	994
47.82.0	Einzelhandel mit Textilien, Bekleidung und Schuhen an Verkaufsständen und auf Märkten	90	24 758	21 252	3 506	4 014	1 451
47.89.0	Einzelhandel mit sonstigen Gütern an Verkaufs- ständen und auf Märkten	29	6 827	6 156	671	919	285
47.9	Einzelhandel, nicht in Verkaufsräumen, an Ver- kaufsständen oder auf Märkten	2 610	3 448 910	2 921 577	527 333	566 141	163 131
47.91.0	Versand- und Internet-Einzelhandel	1 373	2 466 786	2 030 216	436 570	408 884	115 047
47.99	Sonstiger Einzelhandel, nicht in Verkaufs- räumen, an Verkaufsständen oder auf Märkten	1 237	982 124	891 361	90 763	157 257	48 084

2. Umsatzsteuerpflichtige, steuerbarer Umsatz, Umsatzsteuer vor Abzug der Vorsteuer und Umsatzsteuer-Vorauszahlung in Hessen 2020 nach wirtschaftlicher Gliederung

Branchen- schlüssel	Wirtschaftliche Gliederung	Steuer- pflichtige	Steuerbarer Umsatz	davon		Umsatz- steuer vor Abzug der Vorsteuer	Umsatz- steuer- Voraus- zahlung
				Lieferungen und Leistungen	Inner- gemein- schaftliche Erwerbe		
			1 000 Euro				
47.99.1	Einzelhandel vom Lager mit Brennstoffen	123	327 616	327 147	468	56 653	5 624
47.99.9	Sonstiger Einzelhandel a.n.g. (nicht in Ver- kaufsräumen)	1 114	654 508	564 213	90 295	100 604	42 460
H	Verkehr und Lagerei	7 752	22 413 316	21 307 246	1 106 069	3 059 127	– 708 908
49	Landverkehr und Transport in Rohrfern- leitungen	4 306	4 263 519	4 255 159	8 360	679 822	107 829
49.10.0	Personenbeförderung im Eisenbahnfernverkehr	•	•	•	•	•	•
49.20.0	Güterbeförderung im Eisenbahnverkehr	6	238 729	238 678	51	60 015	– 15 018
49.3	Sonstige Personenbeförderung im Landverkehr	1 985	1 104 889	1 103 117	1 771	109 679	– 50 717
49.31.0	Personenbeförderung im Nahverkehr zu Lande (ohne Taxis)	152	637 131	636 185	946	54 541	– 54 762
49.32.0	Betrieb von Taxis	1 574	224 630	224 408	221	22 778	7 563
49.39	Sonstige Personenbeförderung im Landverkehr a.n.g.	259	243 128	242 524	603	32 360	– 3 518
49.39.1	Personenbeförderung im Omnibus-Linienfern- verkehr	84	122 865	122 789	75	15 808	– 4 271
49.39.2	Personenbeförderung im Omnibus-Gelegen- heitsverkehr	129	96 213	95 798	415	13 635	– 95
49.39.9	Personenbeförderung im Landverkehr a.n.g.	46	24 050	23 937	113	2 918	848
49.4	Güterbeförderung im Straßenverkehr, Umzugs- transporte	2 307	2 391 053	2 384 926	6 128	417 168	189 615
49.41.0	Güterbeförderung im Straßenverkehr	2 000	2 261 255	2 255 459	5 796	397 586	179 572
49.42.0	Umzugstransporte	307	129 798	129 467	331	19 582	10 043
49.50.0	Transport in Rohrfernleitungen	•	•	•	•	•	•
50	Schifffahrt	28	27 476	27 330	146	4 382	793
50.10.0	Personenbeförderung in der See- und Küsten- schifffahrt	—	—	—	—	—	—
50.20.0	Güterbeförderung in der See- und Küstenschiff- fahrt	—	—	—	—	—	—
50.30.0	Personenbeförderung in der Binnenschifffahrt	15	7 834	7 831	3	661	21
50.40.0	Güterbeförderung in der Binnenschifffahrt	13	19 641	19 499	143	3 721	771
51	Luftfahrt	65	5 770 527	5 029 722	740 804	635 702	– 1 077 173
51.10.0	Personenbeförderung in der Luftfahrt	•	•	•	•	•	•
51.2	Güterbeförderung in der Luftfahrt und Raum- transport	•	•	•	•	•	•
51.21.0	Güterbeförderung in der Luftfahrt	•	•	•	•	•	•
51.22.0	Raumtransport	—	—	—	—	—	—
52	Lagerei sowie Erbringung von sonstigen Dienstleistungen für den Verkehr	1 988	10 503 971	10 167 155	336 816	1 352 477	164 707
52.10.0	Lagerei	164	1 184 797	887 633	297 164	158 219	58 081
52.2	Erbringung von sonstigen Dienstleistungen für den Verkehr	1 824	9 319 174	9 279 522	39 652	1 194 257	106 626
52.21	Erbringung von sonstigen Dienstleistungen für den Landverkehr	•	•	•	•	•	•
52.21.1	Betrieb von Parkhäusern und Parkplätzen	48	32 361	32 192	168	4 820	39
52.21.2	Betrieb von Verkehrswegen für Straßenfahr- zeuge	12	14 286	14 275	11	1 424	571

2. Umsatzsteuerpflichtige, steuerbarer Umsatz, Umsatzsteuer vor Abzug der Vorsteuer und Umsatzsteuer-Vorauszahlung in Hessen 2020 nach wirtschaftlicher Gliederung

Branchen- schlüssel	Wirtschaftliche Gliederung	Steuer- pflichtige	Steuerbarer Umsatz	davon		Umsatz- steuer vor Abzug der Vorsteuer	Umsatz- steuer- Voraus- zahlung
				Lieferungen und Leistungen	Inner- gemein- schaftliche Erwerbe		
52.21.3	Betrieb von Verkehrswegen für Schienenfahr- zeuge	4	12 400	12 333	66	2 235	876
52.21.4	Betrieb von Bahnhöfen für den Personenverkehr einschließlich Omnibusbahnhöfe	5	2 823	2 742	80	62	– 331
52.21.5	Betrieb von Güterabfertigungseinrichtungen für Schienen- und Straßenfahrzeuge (ohne Frachturnschlag)	—	—	—	—	—	—
52.21.9	Erbringung von sonstigen Dienstleistungen für den Landverkehr a.n.g.	•	•	•	•	•	•
52.22	Erbringung von sonstigen Dienstleistungen für die Schifffahrt	•	•	•	•	•	•
52.22.1	Betrieb von Wasserstraßen	—	—	—	—	—	—
52.22.2	Betrieb von Häfen	•	•	•	•	•	•
52.22.3	Lotsinnen und Lotsen in der Schifffahrt	—	—	—	—	—	—
52.22.9	Erbringung von sonstigen Dienstleitungen für die Schifffahrt a.n.g.	•	•	•	•	•	•
52.23	Erbringung von sonstigen Dienstleistungen für die Luftfahrt	59	2 043 604	2 027 020	16 585	164 294	– 97 430
52.23.1	Betrieb von Flughäfen und Landeplätzen für Luftfahrzeuge	23	1 221 424	1 205 756	15 668	110 812	– 108 509
52.23.9	Erbringung von sonstigen Dienstleistungen für die Luftfahrt a.n.g.	36	822 180	821 264	916	53 482	11 080
52.24.0	Frachturnschlag	17	106 157	106 135	22	8 440	– 3 897
52.29	Erbringung von sonstigen Dienstleistungen für den Verkehr a.n.g.	1 560	6 966 656	6 945 479	21 178	989 352	207 784
52.29.1	Spedition	1 278	6 199 530	6 184 084	15 446	909 644	199 239
52.29.2	Schiffsmaklerbüros und -agenturen	•	•	•	•	•	•
52.29.9	Erbringung von Dienstleistungen für den Ver- kehr a.n.g.	•	•	•	•	•	•
53	Post-, Kurier- und Expressdienste	1 365	1 847 823	1 827 881	19 942	386 743	94 937
53.10.0	Postdienste von Universaldienstleistungs- anbietern	—	—	—	—	—	—
53.20.0	Sonstige Post-, Kurier- und Expressdienste	1 365	1 847 823	1 827 881	19 942	386 743	94 937
I	Gastgewerbe	15 502	5 897 209	5 837 680	59 529	658 057	72 325
55	Beherbergung	2 700	1 588 714	1 566 184	22 529	173 637	– 63 487
55.1	Hotels, Gasthöfe und Pensionen	2 337	1 492 671	1 470 557	22 114	165 428	– 61 079
55.10.1	Hotels (ohne Hotels garnis)	907	1 084 541	1 070 229	14 312	118 001	– 66 695
55.10.2	Hotels garnis	298	135 885	132 818	3 067	13 854	– 3 819
55.10.3	Gasthöfe	898	201 246	200 714	532	23 681	7 367
55.10.4	Pensionen	234	70 999	66 796	4 203	9 892	2 068
55.2	Ferienunterkünfte und ähnliche Beherbergungs- stätten	229	62 796	62 568	228	5 393	– 72
55.20.1	Erholungs- und Ferienheime	16	12 812	12 714	99	1 115	– 353
55.20.2	Ferienzentren	9	•	13 043	•	1 825	588
55.20.3	Ferienhäuser und Ferienwohnungen	188	34 089	33 984	105	2 247	– 307
55.20.4	Jugendherbergen und Hütten	16	•	2 828	•	207	

2. Umsatzsteuerpflichtige, steuerbarer Umsatz, Umsatzsteuer vor Abzug der Vorsteuer und Umsatzsteuer-Vorauszahlung in Hessen 2020 nach wirtschaftlicher Gliederung

Branchen- schlüssel	Wirtschaftliche Gliederung	Steuer- pflichtige	Steuerbarer Umsatz	davon		Umsatz- steuer vor Abzug der Vorsteuer	Umsatz- steuer- Voraus- zahlung
				Lieferungen und Leistungen	Inner- gemein- schaftliche Erwerbe		
55.30.0	Campingplätze	78	20 979	20 825	153	1 294	– 1 259
55.9	Sonstige Beherbergungsstätten	56	12 268	12 234	35	1 522	– 1 077
55.90.1	Privatquartiere	25	4 886	4 875	11	689	– 1 174
55.90.9	Sonstige Beherbergungsstätten a.n.g.	31	7 383	7 359	24	833	97
56	Gastronomie	12 802	4 308 496	4 271 496	37 000	484 420	135 812
56.1	Restaurants, Gastätten, Imbissstuben, Cafés, Eissalons u.Ä.	8 995	2 288 484	2 271 495	16 990	248 340	67 696
56.10.1	Restaurants mit herkömmlicher Bedienung	5 025	1 364 855	1 355 583	9 273	159 680	50 420
56.10.2	Restaurants mit Selbstbedienung	221	217 188	216 775	414	20 874	3 592
56.10.3	Imbissstuben u.Ä.	2 493	466 791	463 429	3 362	41 524	5 789
56.10.4	Cafés	803	155 704	154 021	1 682	18 088	5 620
56.10.5	Eissalons	453	83 946	81 687	2 259	8 173	2 275
56.2	Caterer und Erbringung sonstiger Verpflegungs- dienstleistungen	833	1 550 598	1 532 486	18 112	171 890	47 005
56.21.0	Event-Caterer	436	145 976	142 585	3 391	18 970	5 028
56.29.0	Erbringung sonstiger Verpflegungsdienst- leistungen	397	1 404 622	1 389 900	14 722	152 920	41 977
56.3	Ausschank von Getränken	2 974	469 414	467 515	1 898	64 191	21 110
56.30.1	Schankwirtschaften	2 265	344 622	343 455	1 167	45 626	16 836
56.30.2	Diskotheken und Tanzlokale	51	8 736	8 691	45	1 566	106
56.30.3	Bars	255	29 046	28 932	114	4 775	1 733
56.30.4	Vergnügungslokale	29	3 622	3 621	1	630	141
56.30.9	Sonstige getränkegeprägte Gastronomie	374	83 388	82 816	572	11 594	2 293
J	Information und Kommunikation	11 149	23 955 705	23 301 988	653 717	4 789 286	1 700 280
58	Verlagswesen	589	1 736 941	1 719 142	17 799	238 447	63 746
58.1	Verlegen von Büchern und Zeitschriften; sonstiges Verlagswesen (ohne Software)	533	1 654 990	1 637 506	17 484	219 324	55 730
58.11.0	Verlegen von Büchern	197	168 792	162 015	6 777	32 262	3 463
58.12.0	Verlegen von Adressbüchern u. Verzeichnissen	22	187 129	187 074	55	33 109	9 562
58.13.0	Verlegen von Zeitungen	65	763 017	756 362	6 654	77 741	16 649
58.14.0	Verlegen von Zeitschriften	122	320 597	320 313	283	42 405	14 505
58.19.0	Sonstiges Verlagswesen (ohne Software)	127	215 455	211 741	3 714	33 807	11 551
58.2	Verlegen von Software	56	81 952	81 637	315	19 122	8 016
58.21.0	Verlegen von Computerspielen	11	4 300	4 022	278	879	201
58.29.0	Verlegen von sonstiger Software	45	77 652	77 615	37	18 243	7 815
59	Herstellung, Verleih und Vertrieb von Filmen und Fernsehprogrammen; Kinos; Tonstudios und Verlegen von Musik	521	690 176	688 192	1 984	61 795	7 616
59.1	Herstellung von Filmen u. Fernsehprogrammen, deren Verleih und Vertrieb; Kinos	388	622 201	620 592	1 609	53 293	4 370
59.11.0	Herstellung von Filmen, Videofilmen und Fern- sehprogrammen	249	502 062	501 637	425	41 696	8 448
59.12.0	Nachbearbeitung und sonstige Filmtechnik	41	31 413	30 915	497	4 392	1 157
59.13.0	Filmverleih und -vertrieb (ohne Videotheken)	31	22 304	21 738	566	321	– 2 384
59.14.0	Kinos	67	66 422	66 302	121	6 885	– 2 851

2. Umsatzsteuerpflichtige, steuerbarer Umsatz, Umsatzsteuer vor Abzug der Vorsteuer und Umsatzsteuer-Vorauszahlung in Hessen 2020 nach wirtschaftlicher Gliederung

Branchen- schlüssel	Wirtschaftliche Gliederung	Steuer- pflichtige	Steuerbarer Umsatz	davon		Umsatz- steuer vor Abzug der Vorsteuer	Umsatz- steuer- Voraus- zahlung
				Lieferungen und Leistungen	Inner- gemein- schaftliche Erwerbe		
59.2	Tonstudios; Herstellung von Hörfunkbeiträgen; Verlegen von bespielten Tonträgern und Musikalien	133	67 975	67 600	375	8 502	3 247
59.20.1	Tonstudios u. Herstellung von Hörfunkbeiträgen	48	17 041	16 918	123	2 856	1 347
59.20.2	Verlegen von bespielten Tonträgern	21	18 296	18 084	212	2 049	968
59.20.3	Verlegen von Musikalien	64	32 639	32 599	40	3 597	931
60	Rundfunkveranstalter	12	96 686	95 895	791	17 682	11 463
60.10.0	Hörfunkveranstalter	8	83 646	82 897	749	14 858	10 449
60.20.0	Fernsehveranstalter	4	13 040	12 998	42	2 824	1 014
61	Telekommunikation	281	5 315 434	5 075 997	239 438	1 076 924	278 433
61.10.0	Leitungsgebundene Telekommunikation
61.20.0	Drahtlose Telekommunikation
61.30.0	Satellitentelekommunikation	3	26 086	24 096	1 990	6 631	2 555
61.9	Sonstige Telekommunikation	186	349 285	337 521	11 764	63 071	19 149
61.90.1	Internet-serviceprovider	83	66 044	64 288	1 757	13 325	5 142
61.90.9	Sonstige Telekommunikation a.n.g.	103	283 241	273 234	10 007	49 746	14 007
62	Erbringung von Dienstleistungen der Informationstechnologie	8 697	14 766 173	14 465 462	300 710	3 117 167	1 282 077
62.01	Programmierungstätigkeiten	3 654	4 744 559	4 674 048	70 511	1 070 347	491 056
62.01.1	Entwicklung und Programmierung von Internet- präsentationen	950	401 518	398 955	2 563	79 723	45 688
62.01.9	Sonstige Softwareentwicklung	2 704	4 343 041	4 275 093	67 949	990 624	445 369
62.02.0	Erbringung von Beratungsleistungen auf dem Gebiet der Informationstechnologie	3 597	5 325 869	5 179 720	146 149	1 146 526	523 195
62.03.0	Betrieb von Datenverarbeitungseinrichtungen für Dritte	468	2 979 193	2 969 199	9 995	570 904	120 685
62.09.0	Erbringung von sonstigen Dienstleistungen der Informationstechnologie	978	1 716 551	1 642 496	74 055	329 390	147 140
63	Informationsdienstleistungen	1 049	1 350 294	1 257 300	92 995	277 270	56 945
63.1	Datenverarbeitung, Hosting und damit ver- bundene Tätigkeiten; Webportale	193	679 274	591 922	87 353	139 596	– 17 935
63.11.0	Datenverarbeitung, Hosting und damit ver- bundene Tätigkeiten	111	628 675	541 486	87 189	129 046	– 21 743
63.12.0	Webportale	82	50 599	50 435	163	10 550	3 808
63.9	Erbringung von sonstigen Informationsdienst- leistungen	856	671 020	665 378	5 642	137 675	74 880
63.91.0	Korrespondenz- und Nachrichtenbüros	68	112 894	112 828	66	18 941	7 957
63.99.0	Erbringung von sonstigen Informationsdienst- leistungen a.n.g.	788	558 126	552 550	5 576	118 734	66 923
K	Erbringung von Finanz- und Versicherungs- dienstleistungen	1 952	22 391 693	22 129 984	261 709	6 010 482	1 338 264
64	Erbringung von Finanzdienstleistungen	367	17 727 826	17 504 948	222 878	4 963 627	830 414
64.1	Zentralbanken und Kreditinstitute	167	10 947 424	10 810 796	136 629	3 704 640	614 863
64.11.0	Zentralbanken
64.19	Kreditinstitute (ohne Spezialkreditinstitute)

2. Umsatzsteuerpflichtige, steuerbarer Umsatz, Umsatzsteuer vor Abzug der Vorsteuer und Umsatzsteuer-Vorauszahlung in Hessen 2020 nach wirtschaftlicher Gliederung

Branchen- schlüssel	Wirtschaftliche Gliederung	Steuer- pflichtige	Steuerbarer Umsatz	davon		Umsatz- steuer vor Abzug der Vorsteuer	Umsatz- steuer- Voraus- zahlung
				Lieferungen und Leistungen	Inner- gemein- schaftliche Erwerbe		
64.19.1	Kreditbanken einschließlich Zweigstellen aus- ländischer Banken	77	8 860 822	8 772 267	88 556	3 272 012	410 757
64.19.2	Kreditinstitute des Sparkassensektors	33	1 147 263	1 145 257	2 005	238 497	107 683
64.19.3	Kreditinstitute des Genossenschaftssektors	51	848 384	846 928	1 457	165 935	82 233
64.19.4	Realkreditinstitute	•	•	•	•	•	•
64.19.5	Kreditinstitute mit Sonderaufgaben	•	•	•	•	•	•
64.19.6	Bausparkassen	•	•	•	•	•	•
64.20.0	Beteiligungsgesellschaften	—	—	—	—	—	—
64.30.0	Treuhand- und sonstige Fonds und ähnliche Finanzinstitutionen	13	•	99 986	•	46 576	11 235
64.9	Sonstige Finanzierungsinstitutionen	187	•	6 594 166	•	1 212 412	204 315
64.91.0	Institutionen für Finanzierungsleasing	37	5 965 955	5 887 240	78 715	1 048 801	128 925
64.92	Spezialkreditinstitute	7	•	7 576	•	1 162	964
64.92.1	Spezialkreditinstitute (ohne Pfandkredit- geschäfte)	•	•	•	•	•	•
64.92.2	Leihhäuser	•	•	•	•	•	•
64.99	Sonstige Finanzdienstleistungen a.n.g.	143	706 883	699 349	7 534	162 448	74 426
64.99.1	Investmentaktiengesellschaften und Fonds von Kapitalanlagegesellschaften (ohne Geld- marktfonds)	114	341 823	341 440	383	96 832	33 607
64.99.9	Sonstige Finanzierungsinstitutionen a.n.g.	29	365 060	357 909	7 151	65 616	40 819
65	Versicherungen, Rückversicherungen und Pensionskassen (ohne Sozialversicherung)	36	519 672	510 081	9 591	144 691	84 593
65.1	Versicherungen	22	373 435	363 851	9 584	89 811	63 638
65.11.0	Lebensversicherungen	•	•	•	•	•	•
65.12	Nichtlebensversicherungen	•	•	•	•	•	•
65.12.1	Krankenversicherungen	•	•	•	•	•	•
65.12.2	Schaden- und Unfallversicherungen	15	261 068	258 463	2 605	68 074	46 049
65.20.0	Rückversicherungen	—	—	—	—	—	—
65.30.0	Pensionskassen und Pensionsfonds	14	146 237	146 230	7	54 880	20 955
66	Mit Finanz- und Versicherungsdienst- leistungen verbundene Tätigkeiten	1 549	4 144 195	4 114 956	29 239	902 164	423 257
66.1	Mit Finanzdienstleistungen verbundene Tätig- keiten	855	2 925 849	2 903 727	22 122	618 565	275 174
66.11.0	Effekten- und Warenbörsen	•	•	•	•	•	•
66.12.0	Effekten- und Warenhandel	•	•	•	•	•	•
66.19.0	Sonstige mit Finanzdienstleistungen verbundene Tätigkeiten	816	2 029 931	2 008 009	21 921	384 636	162 063
66.2	Mit Versicherungsdienstleistungen u. Pensions- kassen verbundene Tätigkeiten	606	186 352	185 456	896	31 772	18 902
66.21.0	Risiko- und Schadensbewertung	71	19 235	19 127	107	3 499	2 049
66.22.0	Tätigkeit von Versicherungsmaklerinnen und -maklern	495	127 865	127 103	762	20 599	11 097
66.29.0	Sonstige mit Versicherungsdienstleistungen und Pensionskassen verbundene Tätigkeiten	40	39 252	39 226	26	7 674	5 756
66.30.0	Fondsmanagement	88	1 031 994	1 025 773	6 221	251 828	129 180

2. Umsatzsteuerpflichtige, steuerbarer Umsatz, Umsatzsteuer vor Abzug der Vorsteuer und Umsatzsteuer-Vorauszahlung in Hessen 2020 nach wirtschaftlicher Gliederung

Branchen- schlüssel	Wirtschaftliche Gliederung	Steuer- pflichtige	Steuerbarer Umsatz	davon		Umsatz- steuer vor Abzug der Vorsteuer	Umsatz- steuer- Voraus- zahlung
				Lieferungen und Leistungen	Inner- gemein- schaftliche Erwerbe		
L	Grundstücks- und Wohnungswesen	22 638	14 094 717	14 034 040	60 677	1 604 544	621 273
68	Grundstücks- und Wohnungswesen	22 638	14 094 717	14 034 040	60 677	1 604 544	621 273
68.10.0	Kauf und Verkauf von eigenen Grundstücken, Gebäuden und Wohnungen	1 176	2 285 437	2 280 466	4 971	161 858	42 351
68.20.0	Vermietung, Verpachtung von eigenen oder ge- leasten Grundstücken, Gebäuden und Wohnungen	16 718	8 408 190	8 361 658	46 532	938 988	346 510
68.3	Vermittlung und Verwaltung von Grundstücken, Gebäuden und Wohnungen für Dritte	4 744	3 401 090	3 391 916	9 174	503 698	232 412
68.31.0	Vermittlung von Grundstücken, Gebäuden und Wohnungen für Dritte	2 325	1 546 035	1 544 088	1 947	251 083	144 960
68.32.0	Verwaltung von Grundstücken, Gebäuden und Wohnungen für Dritte	2 419	1 855 055	1 847 828	7 227	252 616	87 452
M	Erbringung von freiberuflichen, wissen- schaftlichen und technischen Dienst- leistungen	39 053	34 170 349	33 536 810	633 539	6 058 519	3 042 056
69	Rechts- und Steuerberatung, Wirtschafts- prüfung	9 801	7 573 153	7 565 383	7 770	1 429 952	1 064 389
69.1	Rechtsberatung	5 431	3 568 930	3 562 907	6 023	671 421	504 378
69.10.1	Rechtsanwaltskanzleien mit Notariat	1 559	1 479 030	1 477 309	1 721	285 243	211 273
69.10.2	Rechtsanwaltskanzleien ohne Notariat	3 413	1 901 319	1 897 217	4 103	350 526	268 972
69.10.3	Notariate	27	•	23 262	•	4 125	3 029
69.10.4	Patentanwaltskanzleien	64	•	47 397	•	9 600	6 406
69.10.9	Erbringung sonstiger juristischer Dienst- leistungen a.n.g.	368	117 903	117 722	181	21 927	14 698
69.2	Wirtschaftsprüfung und Steuerberatung; Buch- führung	4 370	4 004 223	4 002 476	1 747	758 531	560 011
69.20.1	Praxen von Wirtschaftsprüferinnen und -prüfern, Wirtschaftsprüfungsgesellschaften	287	2 086 620	2 086 429	192	426 741	311 097
69.20.2	Praxen von vereidigten Buchprüferinnen und -prüfern, Buchprüfungsgesellschaften	62	10 129	9 997	132	1 657	1 159
69.20.3	Praxen von Steuerbevollmächtigten, Steuerbe- raterinnen und -beratern, Steuerberatungsge- sellschaften	3 368	1 810 688	1 809 677	1 010	314 072	235 769
69.20.4	Buchführung (ohne Datenverarbeitungsdienste)	653	96 786	96 373	414	16 060	11 985
70	Verwaltung und Führung von Unternehmen und Betrieben; Unternehmensberatung	10 178	13 684 339	13 204 301	480 038	2 371 172	1 077 921
70.1	Verwaltung und Führung von Unternehmen und Betrieben	1 350	8 388 119	8 124 316	263 803	1 455 862	589 589
70.10.1	Managementtätigkeiten von Holdinggesell- schaften	219	6 289 444	6 087 734	201 710	1 198 237	517 766
70.10.9	Sonstige Verwaltung und Führung von Unter- nehmen und Betrieben	1 131	2 098 675	2 036 582	62 093	257 625	71 823
70.2	Public-Relations- und Unternehmensberatung	8 828	5 296 220	5 079 985	216 235	915 309	488 332
70.21.0	Public-Relations-Beratung	219	185 882	183 620	2 262	33 212	17 875
70.22.0	Unternehmensberatung	8 609	5 110 337	4 896 364	213 973	882 097	470 457
71	Architektur- u. Ingenieurbüros; technische, physikalische u. chemische Untersuchung	9 768	6 236 120	6 169 220	66 899	1 087 102	605 062
71.1	Architektur- und Ingenieurbüros	9 411	5 605 656	5 545 876	59 781	977 495	544 526

2. Umsatzsteuerpflichtige, steuerbarer Umsatz, Umsatzsteuer vor Abzug der Vorsteuer und Umsatzsteuer-Vorauszahlung in Hessen 2020 nach wirtschaftlicher Gliederung

Branchen- schlüssel	Wirtschaftliche Gliederung	Steuer- pflichtige	Steuerbarer Umsatz	davon		Umsatz- steuer vor Abzug der Vorsteuer	Umsatz- steuer- Voraus- zahlung
				Lieferungen und Leistungen	Inner- gemein- schaftliche Erwerbe		
71.11	Architekturbüros	2 943	1 087 524	1 082 043	5 481	196 137	123 529
71.11.1	Architekturbüros für Hochbau	1 875	728 516	725 715	2 801	129 252	81 806
71.11.2	Büros für Innenarchitektur	370	99 618	97 836	1 782	20 590	11 425
71.11.3	Architekturbüros für Orts-, Regional- und Landesplanung	456	183 664	183 016	648	33 181	21 626
71.11.4	Architekturbüros für Garten- und Landschaftsgestaltung	242	75 727	75 477	250	13 114	8 672
71.12	Ingenieurbüros	6 468	4 518 132	4 463 833	54 300	781 358	420 997
71.12.1	Ingenieurbüros für bautechnische Gesamtplanung	2 527	1 829 474	1 820 077	9 397	329 015	189 565
71.12.2	Ingenieurbüros für technische Fachplanung und Ingenieurdesign	2 227	2 077 016	2 037 846	39 171	342 790	167 095
71.12.3	Vermessungsbüros	114	72 735	72 481	254	12 836	9 484
71.12.9	Sonstige Ingenieurbüros	1 600	538 907	533 429	5 478	96 716	54 853
71.20.0	Technische, physikalische und chemische Untersuchung	357	630 463	623 345	7 119	109 607	60 536
72	Forschung und Entwicklung	674	1 124 540	1 084 744	39 795	114 740	– 36 353
72.1	Forschung und Entwicklung im Bereich Natur-, Ingenieur-, Agrarwissenschaften und Medizin	555	1 104 020	1 064 292	39 728	111 318	– 38 834
72.11.0	Forschung und Entwicklung im Bereich Biotechnologie	68	43 328	41 894	1 434	6 698	171
72.19.0	Sonstige Forschung u. Entwicklung im Bereich Natur-, Ingenieur-, Agrarwissenschaften und Medizin	487	1 060 691	1 022 398	38 294	104 620	– 39 005
72.20.0	Forschung u. Entwicklung im Bereich Rechts-, Wirtschafts- und Sozialwissenschaften sowie im Bereich Sprach-, Kultur- und Kunstwissenschaften	119	20 520	20 452	68	3 422	2 480
73	Werbung und Marktforschung	2 448	4 348 675	4 326 128	22 547	857 035	220 030
73.1	Werbung	2 292	3 901 752	3 880 185	21 567	764 234	179 672
73.11.0	Werbeagenturen	2 181	2 592 479	2 571 153	21 326	505 812	140 900
73.12.0	Vermarktung und Vermittlung von Werbezeiten und Werbeflächen	111	1 309 273	1 309 032	241	258 422	38 771
73.20.0	Markt- und Meinungsforschung	156	446 924	445 944	980	92 801	40 358
74	Sonstige freiberufliche, wissenschaftliche und technische Tätigkeiten	5 341	904 401	889 227	15 174	148 195	80 268
74.1	Ateliers für Textil-, Schmuck-, Grafik- u.ä. Design	1 816	317 317	309 121	8 196	48 309	25 136
74.10.1	Industrie-, Produkt- und Mode-Design	250	66 921	64 653	2 268	9 686	3 691
74.10.2	Grafik- und Kommunikationsdesign	1 008	146 145	144 793	1 352	21 407	13 203
74.10.3	Interior Design und Raumgestaltung	558	104 251	99 675	4 575	17 216	8 242
74.2	Fotografie und Fotolabors	778	75 605	75 130	475	12 303	6 828
74.20.1	Fotografie	751	70 290	69 840	451	11 384	6 320
74.20.2	Fotolabors	27	5 314	5 290	24	919	509
74.3	Übersetzen und Dolmetschen	618	68 598	67 820	777	12 393	8 552
74.30.1	Übersetzen	127	12 924	12 874	50	2 235	1 491
74.30.2	Dolmetschen	491	55 674	54 946	727	10 158	7 061

2. Umsatzsteuerpflichtige, steuerbarer Umsatz, Umsatzsteuer vor Abzug der Vorsteuer und Umsatzsteuer-Vorauszahlung in Hessen 2020 nach wirtschaftlicher Gliederung

Branchen- schlüssel	Wirtschaftliche Gliederung	Steuer- pflichtige	Steuerbarer Umsatz	davon		Umsatz- steuer vor Abzug der Vorsteuer	Umsatz- steuer- Voraus- zahlung
				Lieferungen und Leistungen	Inner- gemein- schaftliche Erwerbe		
74.90.0	Sonstige freiberufliche, wissenschaftliche und technische Tätigkeiten a.n.g.	2 129	442 882	437 155	5 726	75 191	39 752
75	Veterinärwesen	843	299 121	297 806	1 315	50 323	30 741
75.00.1	Tierarztpraxen	746	264 636	263 700	936	45 261	27 976
75.00.9	Sonstiges Veterinärwesen	97	34 485	34 106	379	5 062	2 764
N	Erbringung von sonstigen wirtschaftlichen Dienstleistungen	15 681	19 034 060	18 769 105	264 954	3 241 739	1 534 075
77	Vermietung von beweglichen Sachen	1 651	3 504 327	3 367 123	137 204	593 322	168 976
77.1	Vermietung von Kraftwagen	487	2 201 497	2 132 305	69 192	383 097	106 909
77.11.0	Vermietung von Kraftwagen mit einem Gesamt- gewicht von 3,5 t oder weniger	370	1 974 134	1 937 990	36 144	347 876	96 197
77.12.0	Vermietung von Kraftwagen mit einem Gesamt- gewicht von mehr als 3,5 t	117	227 363	194 315	33 048	35 222	10 712
77.2	Vermietung von Gebrauchsgütern	263	277 752	268 300	9 452	47 086	17 854
77.21.0	Vermietung von Sport- und Freizeitgeräten	46	12 010	11 525	485	2 120	860
77.22.0	Videotheken	12	2 412	2 367	45	360	122
77.29.0	Vermietung von sonstigen Gebrauchsgütern	205	263 330	254 409	8 921	44 607	16 872
77.3	Vermietung von Maschinen, Geräten und sonstigen beweglichen Sachen	873	1 012 002	953 499	58 504	160 987	43 142
77.31.0	Vermietung von landwirtschaftlichen Maschinen und Geräten	57	21 291	21 203	89	3 497	777
77.32.0	Vermietung von Baumaschinen und -geräten	258	289 189	261 906	27 283	46 714	16 558
77.33.0	Vermietung von Büromaschinen, Datenver- arbeitungsgeräten und -einrichtungen	34	187 400	187 238	162	32 958	6 147
77.34.0	Vermietung von Wasserfahrzeugen	32	7 351	6 982	370	1 404	680
77.35.0	Vermietung von Luftfahrzeugen	39	54 883	54 357	527	3 282	– 1 729
77.39.0	Vermietung von sonstigen Maschinen, Geräten und beweglichen Sachen a.n.g.	453	451 887	421 814	30 073	73 133	20 710
77.40.0	Leasing von nichtfinanziellen immateriellen Ver- mögensgegenständen (ohne Copyrights)	28	13 076	13 019	56	2 151	1 071
78	Vermittlung und Überlassung von Arbeits- kräften	813	3 980 140	3 972 057	8 083	711 366	537 420
78.10.0	Vermittlung von Arbeitskräften	486	706 726	703 678	3 049	129 787	90 704
78.20.0	Befristete Überlassung von Arbeitskräften	237	3 119 849	3 119 459	391	554 514	426 835
78.30.0	Sonstige Überlassung von Arbeitskräften	90	153 564	148 921	4 644	27 065	19 881
79	Reisebüros, Reiseveranstalter und Er- bringung sonstiger Reservierungsdienst- leistungen	718	257 479	256 562	917	35 741	– 1 658
79.1	Reisebüros und Reiseveranstalter	656	208 302	207 644	658	27 111	– 3 709
79.11.0	Reisebüros	482	138 486	138 123	363	18 407	1 582
79.12.0	Reiseveranstalter	174	69 816	69 521	295	8 705	– 5 291
79.90.0	Erbringung sonstiger Reservierungsdienst- leistungen	62	49 177	48 918	259	8 630	2 051
80	Wach- und Sicherheitsdienste sowie Detekteien	534	1 087 440	1 085 681	1 760	172 683	108 376
80.10.0	Private Wach- und Sicherheitsdienste	403	954 006	953 030	976	150 183	96 597

2. Umsatzsteuerpflichtige, steuerbarer Umsatz, Umsatzsteuer vor Abzug der Vorsteuer und Umsatzsteuer-Vorauszahlung in Hessen 2020 nach wirtschaftlicher Gliederung

Branchen- schlüssel	Wirtschaftliche Gliederung	Steuer- pflichtige	Steuerbarer Umsatz	davon		Umsatz- steuer vor Abzug der Vorsteuer	Umsatz- steuer- Voraus- zahlung
				Lieferungen und Leistungen	Inner- gemein- schaftliche Erwerbe		
			1 000 Euro				
80.20.0	Sicherheitsdienste mithilfe von Überwachungs- und Alarmsystemen	74	115 346	114 587	759	19 391	9 919
80.30.0	Detekteien	57	18 088	18 064	24	3 109	1 860
81	Gebäudebetreuung; Garten- und Land- schaftsbau	8 717	5 573 199	5 547 026	26 173	977 459	542 164
81.10.0	Hausmeisterdienste	2 979	2 183 389	2 173 698	9 691	418 250	204 440
81.2	Reinigung von Gebäuden, Straßen und Ver- kehrsmitteln	2 902	2 175 243	2 167 647	7 596	370 535	253 423
81.21.0	Allgemeine Gebäudereinigung	1 766	1 694 584	1 691 681	2 903	290 369	202 584
81.22	Spezielle Reinigung von Gebäuden und Reinigung von Maschinen	708	308 581	306 470	2 111	53 727	36 417
81.22.1	Schornsteinreinigung	540	113 450	113 374	76	19 949	16 955
81.22.9	Sonstige spezielle Reinigung von Gebäuden und Maschinen	168	195 131	193 096	2 035	33 777	19 462
81.29	Reinigung a.n.g.	428	172 078	169 496	2 581	26 440	14 421
81.29.1	Reinigung von Verkehrsmitteln	82	61 433	59 006	2 427	8 318	3 441
81.29.2	Desinfektion und Schädlingsbekämpfung	70	34 237	34 138	99	5 984	4 118
81.29.9	Sonstige Reinigung a.n.g.	276	76 408	76 352	56	12 138	6 862
81.3	Garten- und Landschaftsbau sowie Erbringung von sonstigen gärtnerischen Dienstleistungen	2 836	1 214 568	1 205 682	8 886	188 673	84 301
81.30.1	Garten- und Landschaftsbau	2 534	1 137 922	1 131 485	6 437	177 541	78 685
81.30.9	Erbringung von sonstigen gärtnerischen Dienst- leistungen	302	76 646	74 197	2 449	11 133	5 616
82	Erbringung von wirtschaftlichen Dienst- leistungen für Unternehmen und Privat- personen a.n.g.	3 248	4 631 474	4 540 656	90 818	751 169	178 797
82.1	Sekretariats- und Schreibdienste, Copy-Shops	•	•	•	•	•	•
82.11.0	Allgemeine Sekretariats- und Schreibdienste	633	84 770	83 345	1 425	14 858	9 802
82.19.0	Copy-Shops; Dokumentenvorbereitung und Er- bringung sonstiger spezieller Sekretariats- dienste	•	•	•	•	•	•
82.20.0	Call Center	•	•	•	•	•	•
82.30.0	Messe-, Ausstellungs- u. Kongressveranstalter	571	287 843	282 866	4 977	55 011	– 20 598
82.9	Erbringung sonstiger wirtschaftlicher Dienst- leistungen für Unternehmen u. Privatpersonen	1 631	4 161 888	4 078 445	83 444	664 051	179 627
82.91	Inkassobüros und Auskunftfeien	108	526 885	525 812	1 074	98 438	54 735
82.91.1	Inkassobüros	82	202 741	201 830	911	35 422	17 372
82.91.2	Auskunftfeien	26	324 144	323 982	162	63 015	37 363
82.92.0	Abfüllen und Verpacken	84	480 288	450 816	29 472	77 339	25 374
82.99	Erbringung sonstiger wirtschaftlicher Dienst- leistungen für Unternehmen u. Privatpersonen a.n.g.	1 439	3 154 716	3 101 818	52 898	488 275	99 518
82.99.1	Versteigerungsgewerbe	•	•	•	•	•	•
82.99.9	Erbringung von anderen wirtschaftlichen Dienst- leistungen für Unternehmen u. Privatpersonen a.n.g.	•	•	•	•	•	•
O	Öffentliche Verwaltung, Verteidigung; Sozialversicherung	—	—	—	—	—	—

2. Umsatzsteuerpflichtige, steuerbarer Umsatz, Umsatzsteuer vor Abzug der Vorsteuer und Umsatzsteuer-Vorauszahlung in Hessen 2020 nach wirtschaftlicher Gliederung

Branchen- schlüssel	Wirtschaftliche Gliederung	Steuer- pflichtige	Steuerbarer Umsatz	davon		Umsatz- steuer vor Abzug der Vorsteuer	Umsatz- steuer- Voraus- zahlung
				Lieferungen und Leistungen	Inner- gemein- schaftliche Erwerbe		
84	Öffentliche Verwaltung, Verteidigung; Sozialversicherung	—	—	—	—	—	—
84.1	Öffentliche Verwaltung	—	—	—	—	—	—
84.11.0	Allgemeine öffentliche Verwaltung	—	—	—	—	—	—
84.12.0	Öffentliche Verwaltung auf den Gebieten Ge- sundheitswesen, Bildung, Kultur und Sozial- wesen	—	—	—	—	—	—
84.13.0	Wirtschaftsförderung, -ordnung und -aufsicht	—	—	—	—	—	—
84.2	Auswärtige Angelegenheiten, Verteidigung, Rechtspflege, öffentliche Sicherheit und Ordnung	—	—	—	—	—	—
84.21.0	Auswärtige Angelegenheiten	—	—	—	—	—	—
84.22.0	Verteidigung	—	—	—	—	—	—
84.23.0	Rechtspflege	—	—	—	—	—	—
84.24.0	Öffentliche Sicherheit und Ordnung	—	—	—	—	—	—
84.25.0	Feuerwehren	—	—	—	—	—	—
84.30.0	Sozialversicherung	—	—	—	—	—	—
P	Erziehung und Unterricht	3 644	1 313 993	1 292 460	21 533	121 877	67 934
85	Erziehung und Unterricht	3 644	1 313 993	1 292 460	21 533	121 877	67 934
85.10.0	Kindergärten und Vorschulen	•	•	•	•	•	•
85.20.0	Grundschulen	•	•	•	•	•	•
85.3	Weiterführende Schulen	159	102 069	101 896	173	6 194	3 322
85.31.0	Allgemein bildende weiterführende Schulen	18	27 324	27 218	106	723	346
85.32.0	Berufsbildende weiterführende Schulen	141	74 745	74 678	67	5 472	2 976
85.4	Tertiärer und post-sekundärer, nicht tertiärer Unterricht	179	470 457	459 505	10 953	22 060	15 716
85.41.0	Post-sekundärer, nicht tertiärer Unterricht	147	18 095	17 947	148	2 997	2 119
85.42	Tertiärer Unterricht	32	452 363	441 557	10 805	19 062	13 597
85.42.1	Universitäten	5	321 209	312 150	9 059	13 812	10 616
85.42.2	Allgemeine Fachhochschulen	•	•	•	•	•	•
85.42.3	Verwaltungsfachhochschulen	—	—	—	—	—	—
85.42.4	Berufsakademien, Fachakademien, Schulen des Gesundheitswesens	•	•	•	•	•	•
85.5	Sonstiger Unterricht	3 279	733 702	723 314	10 388	92 711	48 379
85.51.0	Sport- und Freizeitunterricht	932	87 981	87 081	900	14 444	7 761
85.52.0	Kulturunterricht	188	27 424	27 159	265	3 588	2 050
85.53.0	Fahr- und Flugschulen	807	187 556	186 227	1 328	29 039	17 683
85.59	Sonstiger Unterricht a.n.g.	1 352	430 741	422 846	7 895	45 640	20 884
85.59.1	Allgemeine und politische Erwachsenenbildung	39	33 497	33 493	5	3 781	338
85.59.2	Berufliche Erwachsenenbildung	735	274 124	267 896	6 228	26 484	11 057
85.59.9	Unterricht a.n.g.	578	123 120	121 457	1 663	15 375	9 490
85.60.0	Erbringung von Dienstleistungen für den Unter- richt	23	5 248	5 229	19	632	264
Q	Gesundheits- und Sozialwesen	4 142	12 218 533	12 175 519	43 014	217 429	96 498
86	Gesundheitswesen	3 577	10 256 136	10 215 786	40 349	155 391	79 031

2. Umsatzsteuerpflichtige, steuerbarer Umsatz, Umsatzsteuer vor Abzug der Vorsteuer und Umsatzsteuer-Vorauszahlung in Hessen 2020 nach wirtschaftlicher Gliederung

Branchen- schlüssel	Wirtschaftliche Gliederung	Steuer- pflichtige	Steuerbarer Umsatz	davon		Umsatz- steuer vor Abzug der Vorsteuer	Umsatz- steuer- Voraus- zahlung
				Lieferungen und Leistungen	Inner- gemein- schaftliche Erwerbe		
86.1	Krankenhäuser	113	7 641 928	7 613 234	28 694	67 963	31 129
86.10.1	Krankenhäuser (ohne Hochschulkliniken, Vor- sorge- und Rehabilitationskliniken)	•	•	•	•	•	•
86.10.2	Hochschulkliniken	•	•	•	•	•	•
86.10.3	Vorsorge- und Rehabilitationskliniken	35	661 263	660 555	708	5 258	1 461
86.2	Arzt- und Zahnarztpraxen	1 707	1 835 246	1 831 534	3 711	30 105	18 885
86.21.0	Arztpraxen für Allgemeinmedizin	362	113 288	113 089	199	5 679	4 756
86.22.0	Facharztpraxen	487	1 098 588	1 097 001	1 587	15 502	9 872
86.23.0	Zahnarztpraxen	858	623 369	621 444	1 925	8 924	4 257
86.9	Gesundheitswesen a.n.g.	1 757	778 962	771 018	7 944	57 323	29 018
86.90.1	Praxen von psychologischen Psychothera- peutinnen und -therapeuten	278	31 878	31 864	15	4 660	3 563
86.90.2	Massagepraxen, Krankengymnastikpraxen, Praxen von medizinischen Bademeisterinnen und Bademeistern, Hebammen und Ent- bindungspflegern sowie v. verwandten Berufen	418	97 221	97 129	92	4 403	2 426
86.90.3	Heilpraktikerpraxen	115	14 113	14 077	36	1 398	876
86.90.9	Sonstige selbstständige Tätigkeiten im Ge- sundheitswesen	946	635 750	627 949	7 801	46 863	22 153
87	Heime (ohne Erholungs- und Ferienheime)	111	635 817	635 223	594	9 587	115
87.10.0	Pflegeheime	52	344 779	344 438	341	5 211	– 1 375
87.20.0	Stationäre Einrichtungen zur psychosozialen Betreuung, Suchtbekämpfung u.Ä.	•	•	•	•	•	•
87.30.0	Altenheime; Alten- und Behindertenwohnheime	43	258 392	258 179	213	4 038	1 408
87.90.0	Sonstige Heime (ohne Erholungs- und Ferien- heime)	•	•	•	•	•	•
88	Sozialwesen (ohne Heime)	454	1 326 580	1 324 510	2 070	52 450	17 352
88.1	Soziale Betreuung älterer Menschen und Be- hinderter	149	229 942	229 842	100	12 386	5 434
88.10.1	Ambulante soziale Dienste	107	182 699	182 637	61	11 101	4 511
88.10.2	Sonstige soziale Betreuung älterer Menschen und Behinderter	42	47 243	47 205	38	1 285	923
88.9	Sonstiges Sozialwesen (ohne Heime)	305	1 096 639	1 094 668	1 971	40 065	11 918
88.91.0	Tagesbetreuung von Kindern	•	•	•	•	•	•
88.99.0	Sonstiges Sozialwesen a.n.g.	•	•	•	•	•	•
R	Kunst, Unterhaltung und Erholung	5 457	3 793 990	3 773 572	20 419	393 749	– 102 315
90	Kreative, künstlerische und unterhaltende Tätigkeiten	2 581	357 510	355 433	2 076	48 480	22 314
90.01	Darstellende Kunst	493	49 454	49 282	172	6 196	3 152
90.01.1	Theaterensembles	8	•	930	•	125	31
90.01.2	Ballettgruppen, Orchester, Kapellen und Chöre	25	•	3 626	•	316	22
90.01.3	Selbstständige Artistinnen und Artisten, Zirkusgruppen	29	1 642	1 629	13	211	86
90.01.4	Selbstständige Bühnen-, Film-, Hörfunk- und Fernsehkünstlerinnen und -künstler sowie sonstige darstellende Kunst	431	43 241	43 097	144	5 544	3 012

2. Umsatzsteuerpflichtige, steuerbarer Umsatz, Umsatzsteuer vor Abzug der Vorsteuer und Umsatzsteuer-Vorauszahlung in Hessen 2020 nach wirtschaftlicher Gliederung

Branchen- schlüssel	Wirtschaftliche Gliederung	Steuer- pflichtige	Steuerbarer Umsatz	davon		Umsatz- steuer vor Abzug der Vorsteuer	Umsatz- steuer- Voraus- zahlung
				Lieferungen und Leistungen	Inner- gemein- schaftliche Erwerbe		
90.02.0	Erbringung von Dienstleistungen für die dar- stellende Kunst	151	53 794	52 857	938	9 357	2 412
90.03	Künstlerisches und schriftstellerisches Schaffen	1 855	153 200	152 478	722	20 065	13 363
90.03.1	Selbstständige Komponistinnen, Komponisten, Musikbearbeiterinnen und Musikbearbeiter	160	15 983	15 751	232	1 745	1 017
90.03.2	Selbstständige Schriftstellerinnen und Schrift- steller	424	35 677	35 599	78	4 428	3 507
90.03.3	Selbstständige bildende Künstlerinnen und Künstler	393	34 849	34 713	137	4 887	2 509
90.03.4	Selbstständige Restauratorinnen und Restau- ratoren	64	8 783	8 729	53	1 518	1 002
90.03.5	Selbstständige Journalistinnen u. Journalisten, Pressefotografinnen und Pressefotografen	814	57 907	57 685	222	7 488	5 327
90.04	Betrieb von Kultur- und Unterhaltungsein- richtungen	82	101 062	100 817	245	12 861	3 388
90.04.1	Theater- und Konzertveranstalter	61	81 754	81 741	13	11 263	3 480
90.04.2	Opern- und Schauspielhäuser, Konzerthallen und ähnliche Einrichtungen	10	14 730	14 501	229	1 003	– 280
90.04.3	Varietés und Kleinkunsth Bühnen	11	4 578	4 576	3	595	187
91	Bibliotheken, Archive, Museen, botanische und zoologische Gärten	42	21 496	21 002	494	2 004	– 1 297
91.01.0	Bibliotheken und Archive	9	2 549	2 316	234	270	48
91.02.0	Museen	10	14 631	14 458	173	1 359	– 1 459
91.03.0	Betrieb von historischen Stätten und Gebäuden und ähnlichen Attraktionen	6	744	743	1	72	– 46
91.04.0	Botanische und zoologische Gärten sowie Naturparks	17	3 572	3 486	86	303	161
92	Spiel-, Wett- und Lotteriewesen	645	1 109 746	1 107 887	1 859	63 028	26 835
92.00.1	Spielhallen und Betrieb von Spielautomaten	507	230 306	229 634	672	39 118	16 205
92.00.2	Spielbanken und Spielklubs	•	•	•	•	•	•
92.00.3	Wett-, Toto- und Lotteriewesen	•	•	•	•	•	•
93	Erbringung v. Dienstleistungen des Sports, der Unterhaltung und der Erholung	2 189	2 305 238	2 289 249	15 989	280 237	– 150 167
93.1	Erbringung von Dienstleistungen des Sports	1 614	2 161 884	2 148 646	13 238	258 226	– 154 697
93.11.0	Betrieb von Sportanlagen	345	177 439	171 601	5 838	24 878	1 411
93.12.0	Sportvereine	552	1 607 697	1 601 909	5 789	171 058	– 173 091
93.13.0	Fitnesszentren	464	280 556	280 027	528	47 949	12 622
93.19.0	Erbringung v. sonstigen Dienstleistungen des Sports	253	96 192	95 109	1 082	14 341	4 361
93.2	Erbringung von sonstigen Dienstleistungen der Unterhaltung und der Erholung	575	143 354	140 603	2 751	22 011	4 530
93.21.0	Vergnügungs- und Themenparks	106	23 599	23 012	587	3 184	– 426
93.29.0	Erbringung von Dienstleistungen der Unter- haltung und der Erholung a.n.g.	469	119 755	117 591	2 164	18 828	4 956
S	Erbringung von sonstigen Dienstleistungen	10 230	3 004 802	2 958 777	46 024	427 124	196 033

2. Umsatzsteuerpflichtige, steuerbarer Umsatz, Umsatzsteuer vor Abzug der Vorsteuer und Umsatzsteuer-Vorauszahlung in Hessen 2020 nach wirtschaftlicher Gliederung

Branchen- schlüssel	Wirtschaftliche Gliederung	Steuer- pflichtige	Steuerbarer Umsatz	davon		Umsatz- steuer vor Abzug der Vorsteuer	Umsatz- steuer- Voraus- zahlung
				Lieferungen und Leistungen	Inner- gemein- schaftliche Erwerbe		
94	Interessenvertretungen sowie kirchliche u. sonstige religiöse Vereinigungen (ohne Sozialwesen und Sport)	852	1 145 062	1 134 050	11 013	120 396	44 273
94.1	Wirtschafts- und Arbeitgeberverbände, Berufs- organisationen	178	492 637	491 766	870	67 470	28 557
94.11.0	Wirtschafts- und Arbeitgeberverbände	122	388 639	388 038	601	57 953	23 325
94.12.0	Berufsorganisationen	56	103 997	103 728	269	9 517	5 232
94.20.0	Arbeitnehmervereinigungen	5	115 531	115 506	25	3 179	1 229
94.9	Kirchliche Vereinigungen; politische Parteien sowie sonstige Interessenvertretungen und Vereinigungen a.n.g.	669	536 895	526 778	10 117	49 747	14 487
94.91.0	Kirchliche und sonstige religiöse Vereinigungen	47	•	72 132	•	2 373	– 362
94.92.0	Politische Parteien und Vereinigungen	3	•	183	•	33	26
94.99	Sonstige Interessenvertretungen und Vereini- gungen a.n.g.	619	464 224	454 462	9 762	47 341	14 823
94.99.1	Organisationen der Bildung, Wissenschaft und Forschung	295	221 088	220 723	365	16 571	5 160
94.99.2	Organisationen der Kultur	54	13 981	13 934	47	1 057	– 269
94.99.3	Verbraucherorganisationen	64	32 891	32 796	95	6 286	2 672
94.99.4	Jugendorganisationen	7	7 723	7 715	8	335	– 67
94.99.9	Interessenvertretungen und Vereinigungen a.n.g.	199	188 542	179 295	9 247	23 091	7 326
95	Reparatur von Datenverarbeitungsgeräten und Gebrauchsgütern	867	203 564	199 570	3 995	34 855	13 848
95.1	Reparatur von Datenverarbeitungs- und Tele- kommunikationsgeräten	111	54 753	53 588	1 165	9 610	2 726
95.11.0	Reparatur von Datenverarbeitungsgeräten und peripheren Geräten	86	44 159	43 415	743	7 485	2 047
95.12.0	Reparatur von Telekommunikationsgeräten	25	10 594	10 173	421	2 125	679
95.2	Reparatur von Gebrauchsgütern	756	148 811	145 981	2 830	25 245	11 123
95.21.0	Reparatur von Geräten der Unterhaltungs- elektronik	28	6 505	6 416	90	1 121	391
95.22.0	Reparatur von elektrischen Haushaltsgeräten und Gartengeräten	67	26 366	26 162	205	4 317	1 681
95.23.0	Reparatur von Schuhen und Lederwaren	77	7 830	7 456	374	1 217	545
95.24.0	Reparatur von Möbeln und Einrichtungsgegen- ständen	98	18 036	17 846	189	3 330	1 396
95.25.0	Reparatur von Uhren und Schmuck	37	4 604	4 574	30	753	382
95.29.0	Reparatur von sonstigen Gebrauchsgütern	449	85 470	83 527	1 942	14 507	6 728
96	Erbringung von sonstigen überwiegend persönlichen Dienstleistungen	8 511	1 656 175	1 625 158	31 017	271 873	137 911
96.01.0	Wäscherei und chemische Reinigung	331	630 158	609 344	20 814	108 420	44 566
96.02	Frisör- und Kosmetiksalons	5 427	555 354	550 825	4 529	95 166	60 086
96.02.1	Frisörsalons	4 010	435 921	433 087	2 834	75 500	50 863
96.02.2	Kosmetiksalons	1 417	119 433	117 738	1 696	19 667	9 222
96.03	Bestattungswesen	415	181 863	180 895	969	25 388	13 925
96.03.1	Bestattungsinstitute	404	170 844	169 875	968	23 645	12 951
96.03.2	Friedhöfe und Krematorien	11	11 020	11 019	1	1 743	974

2. Umsatzsteuerpflichtige, steuerbarer Umsatz, Umsatzsteuer vor Abzug der Vorsteuer und Umsatzsteuer-Vorauszahlung in Hessen 2020 nach wirtschaftlicher Gliederung

Branchen- schlüssel	Wirtschaftliche Gliederung	Steuer- pflichtige	Steuerbarer Umsatz	davon		Umsatz- steuer vor Abzug der Vorsteuer	Umsatz- steuer- Voraus- zahlung
				Lieferungen und Leistungen	Inner- gemein- schaftliche Erwerbe		
			1 000 Euro				
96.04.0	Saunas, Solarien, Bäder u.Ä.	189	48 810	48 013	797	7 906	1 779
96.09.0	Erbringung von sonstigen Dienstleisten a.n.g.	2 149	239 990	236 081	3 908	34 992	17 556

3. Umsatzsteuerpflichtige und deren Lieferungen und Leistungen in Hessen 2020 nach

Branchen- schlüssel	Wirtschaftliche Gliederung	Insgesamt		Einzel-
		Steuer- pflichtige	Lieferungen und Leistungen	Steuer- pflichtige
			1 000 Euro	
A - S	Insgesamt	228 847	516 827 634	144 706
A	Land- und Forstwirtschaft, Fischerei	4 989	1 770 090	3 823
01	Landwirtschaft, Jagd und damit verbundene Tätigkeiten	4 433	1 424 579	3 386
02	Forstwirtschaft und Holzeinschlag	528	333 398	420
03	Fischerei und Aquakultur	28	12 113	17
B	Bergbau und Gewinnung von Steinen und Erden	122	3 716 028	•
05	Kohlenbergbau	—	—	•
06	Gewinnung von Erdöl und Erdgas	•	•	•
07	Erzbergbau	—	—	•
08	Gewinnung von Steinen und Erden, sonstiger Bergbau	•	•	•
09	Erbringung von Dienstleistungen für den Bergbau u. für die Gewinnung v. Steinen u. Erden	11	16 894	•
C	Verarbeitendes Gewerbe	15 386	127 554 347	7 661
10	Herstellung von Nahrungs- u. Futtermitteln	1 983	10 773 870	1 450
11	Getränkeherstellung	155	1 880 334	•
12	Tabakverarbeitung	8	14 122	•
13	Herstellung von Textilien	335	613 953	191
14	Herstellung von Bekleidung	191	190 395	128
15	Herstellung v. Leder, Lederwaren u. Schuhen	120	103 042	78
16	Herstellung von Holz-, Flecht-, Korb- und Korkwaren (ohne Möbel)	1 043	1 915 202	684
17	Herstellung v. Papier, Pappe u. Waren daraus	162	1 543 901	•
18	Herstellung v. Druckerzeugnissen; Vervielfältigung v. bespielten Ton-, Bild- u. Datenträgern	821	841 291	•
19	Kokerei und Mineralölverarbeitung	8	67 906	•
20	Herstellung von chemischen Erzeugnissen	356	15 666 445	79
21	Herstellung v. pharmazeut. Erzeugnissen	86	25 248 661	•
22	Herstellung von Gummi- und Kunststoffwaren	517	6 311 618	•
23	Herstellung von Glas und Glaswaren, Keramik, Verarbeitung von Steinen und Erden	778	3 557 863	429
24	Metallerzeugung und -bearbeitung	169	1 575 781	70
25	Herstellung von Metallerzeugnissen	2 529	8 871 684	1 298
26	Herstellung v. Datenverarbeitungsgeräten, elektronischen u. optischen Erzeugnissen	1 052	9 222 478	320
27	Herstellung von elektrischen Ausrüstungen	524	7 142 648	•
28	Maschinenbau	1 332	10 399 181	347
29	Herstellung v. Kraftwagen u. Kraftwagenteilen	273	11 789 597	98
30	Sonstiger Fahrzeugbau	78	1 158 493	•
31	Herstellung von Möbeln	614	921 938	425
32	Herstellung von sonstigen Waren	1 360	6 805 389	•

ausgewählten Wirtschaftsbereichen und Rechtsformen der Unternehmen

davon Steuerpflichtige und deren Lieferungen und Leistungen mit der Rechtsform							Branchen- schlüssel
unternehmen	Personen- gesellschaften		Kapitalgesellschaften		Sonstige Rechtsformen		
Lieferungen und Leistungen	Steuer- pflichtige	Lieferungen und Leistungen	Steuer- pflichtige	Lieferungen und Leistungen	Steuer- pflichtige	Lieferungen und Leistungen	
1 000 Euro		1 000 Euro		1 000 Euro		1 000 Euro	
42 526 213	30 370	105 026 156	49 512	347 744 434	4 259	21 530 831	A - S
979 177	1 031	507 068	112	183 682	23	100 163	A
813 176	955	465 694	79	119 352	13	26 357	01
161 725	71	36 499	•	•	•	•	02
4 276	5	4 874	•	•	•	•	03
•	52	242 143	44	3 468 344	•	•	B
•	•	•	•	•	•	•	05
•	•	•	•	•	•	•	06
•	•	•	•	•	•	•	07
•	•	•	•	•	•	•	08
•	•	•	•	•	•	•	09
3 299 051	2 155	24 387 584	5 449	99 157 228	121	710 483	C
838 603	250	1 545 807	268	8 311 153	15	78 306	10
•	46	1 052 125	•	•	4	4 904	11
•	•	•	•	•	•	•	12
39 563	55	305 589	86	266 934	3	1 867	13
16 440	27	43 436	36	130 519	—	—	14
13 854	15	46 049	27	43 139	—	—	15
227 489	•	•	219	535 230	•	•	16
•	35	558 301	83	947 880	•	•	17
•	110	303 102	324	434 283	•	•	18
•	•	•	•	•	—	—	19
23 659	61	3 890 564	206	11 739 008	10	13 215	20
•	21	3 070 016	51	22 084 995	•	•	21
•	102	696 141	266	5 459 734	•	•	22
144 493	155	986 332	194	2 427 039	—	—	23
25 377	28	947 107	63	587 179	8	16 118	24
635 385	351	3 910 376	863	4 273 662	17	52 262	25
118 347	117	870 310	607	8 229 808	8	4 013	26
•	84	1 863 000	308	5 123 281	•	•	27
228 931	223	1 360 777	751	8 780 160	11	29 315	28
64 599	•	•	•	•	16	256 741	29
•	12	105 320	38	1 026 950	•	•	30
129 434	62	267 140	127	525 364	—	—	31
•	141	274 398	484	6 276 068	•	•	32

3. Umsatzsteuerpflichtige und deren Lieferungen und Leistungen in Hessen 2020 nach

Branchen- schlüssel	Wirtschaftliche Gliederung	Insgesamt		Einzel-
		Steuer- pflichtige	Lieferungen und Leistungen	Steuer- pflichtige
			1 000 Euro	
33	Reparatur und Installation von Maschinen und Ausrüstungen	892	938 550	526
D	Energieversorgung	3 743	17 783 754	•
35	Energieversorgung	3 743	17 783 754	•
E	Wasserversorgung; Abwasser- u. Abfall- entsorgung und Beseitigung von Um- weltverschmutzungen	864	3 848 703	162
36	Wasserversorgung	341	758 992	•
37	Abwasserentsorgung	93	120 520	45
38	Sammlung, Behandlung und Beseitigung von Abfällen; Rückgewinnung	386	2 887 189	98
39	Beseitigung von Umweltverschmutzungen und sonstige Entsorgung	44	82 002	•
F	Baugewerbe	25 193	24 036 557	16 363
41	Hochbau	1 793	6 506 066	585
42	Tiefbau	698	2 586 168	155
43	Vorbereitende Baustellenarbeiten, Bauin- stallation u. sonstiges Ausbaugewerbe	22 702	14 944 323	15 623
G	Handel; Instandhaltung u. Reparatur v. Kraftfahrzeugen	41 350	179 000 973	25 996
45	Handel mit Kraftfahrzeugen; Instandhaltung und Reparatur von Kraftfahrzeugen	7 562	37 086 266	5 151
46	Großhandel (ohne Handel mit Kraftfahrzeugen)	11 062	116 542 066	4 609
47	Einzelhandel (ohne Handel mit Kfz)	22 726	25 372 641	16 236
H	Verkehr und Lagerei	7 752	21 307 246	5 055
49	Landverkehr u. Transport in Rohrfernleitungen	4 306	4 255 159	3 183
50	Schifffahrt	28	27 330	10
51	Luftfahrt	65	5 029 722	15
52	Lagerei sowie Erbringung v. sonstigen Dienst- leistungen für den Verkehr	1 988	10 167 155	710
53	Post-, Kurier- und Expressdienste	1 365	1 827 881	1 137
I	Gastgewerbe	15 502	5 837 680	11 888
55	Beherbergung	2 700	1 566 184	1 618
56	Gastronomie	12 802	4 271 496	10 270
J	Information und Kommunikation	11 149	23 301 988	5 838
58	Verlagswesen	589	1 719 142	•
59	Herstellung, Verleih und Vertrieb v. Filmen u. Fernsehprogrammen; Kinos; Tonstudios u. Verlegen v. Musik	521	688 192	•
60	Rundfunkveranstalter	12	95 895	•
61	Telekommunikation	281	5 075 997	•
62	Erbringung v. Dienstleistungen der Informationstechnologie	8 697	14 465 462	•
63	Informationsdienstleistungen	1 049	1 257 300	•

ausgewählten Wirtschaftsbereichen und Rechtsformen der Unternehmen

davon Steuerpflichtige und deren Lieferungen und Leistungen mit der Rechtsform							Branchen- schlüssel
unternehmen	Personen- gesellschaften		Kapitalgesellschaften		Sonstige Rechtsformen		
Lieferungen und Leistungen	Steuer- pflichtige	Lieferungen und Leistungen	Steuer- pflichtige	Lieferungen und Leistungen	Steuer- pflichtige	Lieferungen und Leistungen	
1 000 Euro		1 000 Euro		1 000 Euro		1 000 Euro	
153 528	83	123 657	276	653 149	7	8 217	33
•	1 366	1 415 961	263	15 738 942	•	•	D
•	1 366	1 415 961	263	15 738 942	•	•	35
118 990	82	644 702	271	2 138 459	349	946 552	E
•	•	•	•	•	321	555 045	36
40 015	•	•	•	•	•	•	37
74 502	64	502 203	201	1 924 379	23	386 105	38
•	9	36 652	18	37 902	•	•	39
5 230 117	2 376	5 451 437	6 327	13 070 505	127	284 499	F
389 595	296	1 748 586	873	4 247 532	39	120 354	41
92 189	281	1 339 271	257	1 136 904	5	17 805	42
4 748 334	1 799	2 363 580	5 197	7 686 069	83	146 340	43
16 791 953	4 166	40 669 356	10 384	118 126 207	804	3 413 456	G
2 856 043	813	7 362 771	1 574	26 722 393	24	145 059	45
2 616 919	1 146	26 388 057	5 149	85 219 414	158	2 317 676	46
11 318 992	2 207	6 918 527	3 661	6 184 401	622	950 721	47
1 651 154	638	3 173 880	1 943	16 100 375	116	381 838	H
1 057 381	381	1 184 341	714	1 989 749	28	23 688	49
1 912	7	13 888	11	11 530	—	—	50
1 471	4	4 235	41	5 019 660	5	4 356	51
321 363	204	1 840 711	997	7 656 253	77	348 827	52
269 027	42	130 704	180	1 423 183	6	4 966	53
2 088 466	1 506	794 732	1 953	2 910 395	155	44 087	I
362 805	492	308 691	567	870 962	23	23 727	55
1 725 661	1 014	486 041	1 386	2 039 434	132	20 360	56
824 777	796	4 171 377	4 448	17 853 209	67	452 624	J
•	•	•	•	•	•	•	58
•	•	•	•	•	•	•	59
•	•	•	•	•	•	•	60
•	•	•	•	•	•	•	61
•	•	•	•	•	•	•	62
•	•	•	•	•	•	•	63

3. Umsatzsteuerpflichtige und deren Lieferungen und Leistungen in Hessen 2020 nach

Branchen- schlüssel	Wirtschaftliche Gliederung	Insgesamt		Einzel-
		Steuer- pflichtige	Lieferungen und Leistungen	Steuer- pflichtige
			1 000 Euro	
K	Erbringung von Finanz- und Versicherungs- dienstleistungen	1 952	22 129 984	708
64	Erbringung von Finanzdienstleistungen	367	17 504 948	•
65	Versicherungen, Rückversicherungen und Pensionskassen (ohne Sozialversicherung)	36	510 081	•
66	Mit Finanz- und Versicherungsdienstleistungen verbundene Tätigkeiten	1 549	4 114 956	•
L	Grundstücks- und Wohnungswesen	22 638	14 034 040	9 862
68	Grundstücks- und Wohnungswesen	22 638	14 034 040	9 862
M	Erbringung v. freiberuflichen, wissen- schaftl. u. techn. Dienstleistungen	39 053	33 536 810	26 780
69	Rechts- u. Steuerberatung, Wirtschaftsprüfung	9 801	7 565 383	7 309
70	Verwaltung und Führung von Unternehmen und Betrieben; Unternehmensberatung	10 178	13 204 301	5 500
71	Architektur- u. Ingenieurbüros; technische, physikalische u. chemische Untersuchung	9 768	6 169 220	6 980
72	Forschung und Entwicklung	674	1 084 744	401
73	Werbung und Marktforschung	2 448	4 326 128	1 373
74	Sonstige freiberufliche, wissenschaftliche und technische Tätigkeiten	5 341	889 227	4 485
75	Veterinärwesen	843	297 806	732
N	Erbringung v. sonstigen wirtschaftlichen Dienstleistungen	15 681	18 769 105	10 811
77	Vermietung von beweglichen Sachen	1 651	3 367 123	976
78	Vermittlung u. Überlassung v. Arbeitskräften	813	3 972 057	199
79	Reisebüros, Reiseveranstalter und Erbringung sonstiger Reservierungsdienstleistungen	718	256 562	•
80	Wach- und Sicherheitsdienste sowie Detekteien	534	1 085 681	•
81	Gebäudebetreuung; Garten- u. Landschaftsbau	8 717	5 547 026	7 115
82	Erbringung v. wirtschaftlichen Dienstleistungen. für Unternehmen u. Privatpersonen a.n.g.	3 248	4 540 656	1 957
O	Öffentliche Verwaltung, Verteidigung; Sozialversicherung	—	—	—
84	Öffentliche Verwaltung, Verteidigung; Sozial- versicherung	—	—	—
P	Erziehung und Unterricht	3 644	1 292 460	2 959
85	Erziehung und Unterricht	3 644	1 292 460	2 959
Q	Gesundheits- und Sozialwesen	4 142	12 175 519	2 920
86	Gesundheitswesen	3 577	10 215 786	2 746
87	Heime (ohne Erholungs- und Ferienheime)	111	635 223	20
88	Sozialwesen (ohne Heime)	454	1 324 510	154
R	Kunst, Unterhaltung und Erholung	5 457	3 773 572	3 550
90	Kreative, künstlerische und unterhaltende Tätigkeiten	2 581	355 433	2 366

ausgewählten Wirtschaftsbereichen und Rechtsformen der Unternehmen

davon Steuerpflichtige und deren Lieferungen und Leistungen mit der Rechtsform							Branchen- schlüssel
unternehmen	Personen- gesellschaften		Kapitalgesellschaften		Sonstige Rechtsformen		
Lieferungen und Leistungen	Steuer- pflichtige	Lieferungen und Leistungen	Steuer- pflichtige	Lieferungen und Leistungen	Steuer- pflichtige	Lieferungen und Leistungen	
1 000 Euro		1 000 Euro		1 000 Euro		1 000 Euro	
147 213	217	4 831 993	850	12 701 507	177	4 449 270	K
.	64
.	65
.	66
1 720 374	9 307	5 048 265	3 215	6 561 874	254	703 527	L
1 720 374	9 307	5 048 265	3 215	6 561 874	254	703 527	68
4 381 854	3 866	6 968 088	8 236	20 605 803	171	1 581 064	M
1 333 978	1 551	2 206 594	899	2 755 605	42	1 269 206	69
728 039	614	2 992 289	4 019	9 238 351	45	245 623	70
1 329 959	1 031	1 006 840	1 738	3 817 615	19	14 807	71
86 855	48	16 746	200	955 512	25	25 632	72
210 859	209	570 946	835	3 525 268	31	19 055	73
481 763	315	102 905	532	297 817	9	6 742	74
210 403	98	71 768	13	15 636	—	—	75
2 366 706	1 141	5 014 923	3 631	11 246 631	98	140 845	N
363 034	288	1 642 107	367	1 347 018	20	14 964	77
78 903	85	2 064 740	520	1 823 508	9	4 906	78
.	66	14 906	311	206 261	.	.	79
.	29	173 645	278	822 023	.	.	80
1 566 182	403	745 643	1 185	3 230 112	14	5 089	81
245 459	270	373 883	970	3 817 709	51	103 606	82
—	—	—	—	—	—	—	O
—	—	—	—	—	—	—	84
349 444	187	89 943	433	363 403	65	489 671	P
349 444	187	89 943	433	363 403	65	489 671	85
921 455	507	746 588	471	6 397 487	244	4 109 989	Q
881 791	480	709 284	308	5 798 220	43	2 826 492	86
10 349	10	7 614	48	286 983	33	330 277	87
29 315	17	29 690	115	312 284	168	953 221	88
446 627	447	201 373	792	770 568	668	2 355 004	R
202 893	115	19 347	80	125 897	20	7 296	90

3. Umsatzsteuerpflichtige und deren Lieferungen und Leistungen in Hessen 2020 nach

Branchen- schlüssel	Wirtschaftliche Gliederung	Insgesamt		Einzel-
		Steuer- pflichtige	Lieferungen und Leistungen	Steuer- pflichtige
			1 000 Euro	
91	Bibliotheken, Archive, Museen, botanische und zoologische Gärten	42	21 002	13
92	Spiel-, Wett- und Lotteriewesen	645	1 107 887	•
93	Erbringung v. Dienstleistungen des Sports, der Unterhaltung und der Erholung	2 189	2 289 249	•
S	Erbringung v. sonstigen Dienstleistungen	10 230	2 958 777	8 264
94	Interessenvertretungen sowie kirchliche u. sonstige religiöse Vereinigungen (ohne Sozialwesen und Sport)	852	1 134 050	47
95	Reparatur von Datenverarbeitungsgeräten und Gebrauchsgütern	867	199 570	743
96	Erbringung von sonstigen überwiegend persön- lichen Dienstleistungen	8 511	1 625 158	7 474

ausgewählten Wirtschaftsbereichen und Rechtsformen der Unternehmen

davon Steuerpflichtige und deren Lieferungen und Leistungen mit der Rechtsform							Branchen- schlüssel
unternehmen	Personen- gesellschaften		Kapitalgesellschaften		Sonstige Rechtsformen		
Lieferungen und Leistungen	Steuer- pflichtige	Lieferungen und Leistungen	Steuer- pflichtige	Lieferungen und Leistungen	Steuer- pflichtige	Lieferungen und Leistungen	
1 000 Euro		1 000 Euro		1 000 Euro		1 000 Euro	
1 305	4	747	9	3 655	16	15 296	91
•	57	72 190	218	126 279	•	•	92
•	271	109 089	485	514 737	•	•	93
877 279	530	666 744	690	349 813	746	1 064 941	S
8 830	10	24 575	82	59 536	713	1 041 109	94
129 339	41	11 117	83	59 113	—	—	95
739 110	479	631 052	525	231 164	33	23 832	96

4. Umsatzsteuerpflichtige und deren Lieferungen und Leistungen in Hessen 2020

Branchen- schlüssel	Wirtschaftliche Gliederung	Insgesamt		davon	
		Steuer- pflichtige	Lieferungen und Leistungen	22 001 bis unter 50 000	
		Anzahl	1 000 Euro	Anzahl	1 000 Euro
A - S	Insgesamt	228 847	516 827 634	49 167	1 697 220
A	Land- und Forstwirtschaft, Fischerei	4 989	1 770 090	1 117	37 823
01	Landwirtschaft, Jagd u. damit verbundene Tätigkeiten	4 433	1 424 579	1 027	34 715
02	Forstwirtschaft und Holzeinschlag	528	333 398	85	2 925
03	Fischerei und Aquakultur	28	12 113	5	183
B	Bergbau und Gewinnung von Steinen und Erden	122	3 716 028	13	464
05	Kohlenbergbau	—	—	—	—
06	Gewinnung von Erdöl und Erdgas	•	•	—	—
07	Erzbergbau	—	—	—	—
08	Gewinnung von Steinen und Erden, sonstiger Bergbau	•	•	•	•
09	Erbringung v. Dienstleistungen für den Bergbau u. für die Gewinnung v. Steinen u. Erden	11	16 894	•	•
C	Verarbeitendes Gewerbe	15 386	127 554 347	1 677	58 929
10	Herstellung von Nahrungs- u. Futtermitteln	1 983	10 773 870	142	4 982
11	Getränkeherstellung	155	1 880 334	24	839
12	Tabakverarbeitung	8	14 122	—	—
13	Herstellung von Textilien	335	613 953	62	2 139
14	Herstellung von Bekleidung	191	190 395	76	2 618
15	Herstellung v- Leder, Lederwaren u. Schuhen	120	103 042	26	905
16	Herstellung von Holz-, Flecht-, Korb- und Korkwaren (ohne Möbel)	1 043	1 915 202	123	4 494
17	Herstellung v. Papier, Pappe u. Waren daraus	162	1 543 901	13	458
18	Herstellung v. Druckerzeugnissen; Vervielfältigung v. bespielten Ton-, Bild- u. Datenträgern	821	841 291	141	4 924
19	Kokerei und Mineralölverarbeitung	8	67 906	—	—
20	Herstellung von chemischen Erzeugnissen	356	15 666 445	41	1 394
21	Herstellung v. pharmazeutischen Erzeugnissen	86	25 248 661	6	190
22	Herstellung von Gummi- und Kunststoffwaren	517	6 311 618	32	1 083
23	Herstellung v. Glas u. Glaswaren, Keramik, Verarbeitung v. Steinen u. Erden	778	3 557 863	76	2 728
24	Metallerzeugung und -bearbeitung	169	1 575 781	14	569
25	Herstellung von Metallerzeugnissen	2 529	8 871 684	244	8 621

nach ausgewählten Wirtschaftsbereichen und Größenklassen

Steuerpflichtige und deren Lieferungen und Leistungen in Größenklassen von ... Euro								Branchen- schlüssel
50 000 bis unter 100 000		100 000 bis unter 250 000		250 000 bis unter 500 000		500 000 bis unter 1 Million		
Anzahl	1 000 Euro	Anzahl	1 000 Euro	Anzahl	1 000 Euro	Anzahl	1 000 Euro	
45 816	3 296 646	54 515	8 740 169	29 169	10 286 948	20 160	14 201 954	A - S
967	69 240	1 243	198 275	867	307 103	505	342 713	A
861	61 646	1 105	175 498	768	272 361	447	303 565	01
100	7 195	129	21 354	96	33 669	•	•	02
6	399	9	1 423	3	1 072	•	•	03
10	752	17	2 777	11	4 133	9	6 353	B
—	—	—	—	—	—	—	—	05
—	—	—	—	—	—	—	—	06
—	—	—	—	—	—	—	—	07
•	•	12	2 022	•	•	•	•	08
•	•	5	755	•	•	•	•	09
1 994	143 485	2 995	490 066	2 401	862 557	2 107	1 491 023	C
181	13 157	406	68 223	414	149 085	385	276 838	10
19	1 356	34	5 466	22	7 742	18	12 250	11
•	•	•	•	•	•	•	•	12
71	5 032	67	10 533	42	15 447	27	18 976	13
35	2 608	32	4 667	12	4 217	11	7 411	14
25	1 764	25	3 872	15	5 023	•	•	15
165	11 763	216	35 197	198	69 970	156	109 118	16
22	1 713	18	2 796	15	5 295	23	17 029	17
145	10 617	193	30 800	112	39 899	96	66 632	18
•	•	•	•	•	•	—	—	19
48	3 514	48	7 765	29	10 407	40	28 832	20
9	637	7	981	9	3 472	6	4 290	21
37	2 629	87	14 033	49	18 575	49	34 042	22
								23
102	7 474	175	28 570	157	57 623	110	75 222	
15	1 070	32	5 257	23	8 822	28	19 431	24
305	21 817	466	77 121	412	148 666	391	274 022	25

4. Umsatzsteuerpflichtige und deren Lieferungen und Leistungen in Hessen 2020

Branchen- schlüssel	Wirtschaftliche Gliederung	davon Steuerpflichtige und			
		1 Million bis unter 2 Millionen		2 Millionen bis unter 5 Millionen	
		Anzahl	1 000 Euro	Anzahl	1 000 Euro
A - S	Insgesamt	12 734	17 870 852	9 407	29 019 559
A	Land- und Forstwirtschaft, Fischerei	190	257 794	78	225 249
01	Landwirtschaft, Jagd u. damit verbundene Tätigkeiten	158	213 696	•	•
02	Forstwirtschaft und Holzeinschlag	•	•	23	65 305
03	Fischerei und Aquakultur	•	•	•	•
B	Bergbau und Gewinnung von Steinen und Erden	15	21 793	20	60 940
05	Kohlenbergbau	—	—	—	—
06	Gewinnung von Erdöl und Erdgas	—	—	—	—
07	Erzbergbau	—	—	—	—
08	Gewinnung von Steinen und Erden, sonstiger Bergbau	15	21 793	20	60 940
09	Erbringung v. Dienstleistungen für den Bergbau u. für die Gewinnung v. Steinen u. Erden	—	—	—	—
C	Verarbeitendes Gewerbe	1 475	2 070 472	1 250	3 944 771
10	Herstellung von Nahrungs- u. Futtermitteln	217	290 790	137	406 706
11	Getränkeherstellung	12	17 102	8	25 180
12	Tabakverarbeitung	•	•	•	•
13	Herstellung von Textilien	19	27 920	32	104 357
14	Herstellung von Bekleidung	7	8 759	12	37 180
15	Herstellung v- Leder, Lederwaren u. Schuhen	•	•	•	•
16	Herstellung von Holz-, Flecht-, Korb- und Korkwaren (ohne Möbel)	87	122 568	56	171 070
17	Herstellung v. Papier, Pappe u. Waren daraus	15	20 072	26	89 137
18	Herstellung v. Druckerzeugnissen; Vervielfältigung v. bespielten Ton-, Bild- u. Datenträgern	57	81 220	44	137 424
19	Kokerei und Mineralölverarbeitung	•	•	—	—
20	Herstellung von chemischen Erzeugnissen	19	31 411	26	89 433
21	Herstellung v. pharmazeutischen Erzeugnissen	5	7 162	10	31 269
22	Herstellung von Gummi- und Kunststoffwaren	59	83 878	78	248 128
23	Herstellung v. Glas u. Glaswaren, Keramik, Verarbeitung v. Steinen u. Erden	52	71 787	34	102 093
24	Metallerzeugung und -bearbeitung	15	20 836	23	75 111
25	Herstellung von Metallerzeugnissen	287	399 332	223	715 018

nach ausgewählten Wirtschaftsbereichen und Größenklassen

deren Lieferungen und Leistungen in Größenklassen von ... Euro								Branchen- schlüssel
5 Millionen bis unter 10 Millionen		10 Millionen bis unter 25 Millionen		25 Millionen bis unter 50 Millionen		50 Millionen oder mehr		
Anzahl	1 000 Euro	Anzahl	1 000 Euro	Anzahl	1 000 Euro	Anzahl	1 000 Euro	
3 690	25 755 586	2 343	36 028 255	806	28 276 834	1 040	341 653 612	A - S
10	69 893	9	127 830	•	•	•	•	A
7	47 277	5	82 194	•	•	—	—	01
3	22 615	4	45 636	—	—	•	•	02
—	—	—	—	—	—	—	—	03
9	66 073	12	170 717	3	104 151	3	3 277 875	B
—	—	—	—	—	—	—	—	05
—	—	—	—	—	—	•	•	06
—	—	—	—	—	—	—	—	07
9	66 073	•	•	3	104 151	•	•	08
—	—	•	•	—	—	—	—	09
561	3 964 934	477	7 471 242	196	7 002 574	253	100 054 293	C
34	228 412	41	629 505	10	362 771	16	8 343 402	10
6	45 770	7	98 953	—	—	5	1 665 678	11
•	•	—	—	—	—	—	—	12
4	26 607	3	50 281	•	•	•	•	13
•	•	3	41 091	•	•	—	—	14
•	•	3	43 835	—	—	—	—	15
22	149 588	10	137 575	3	117 870	7	985 987	16
8	55 828	11	190 557	5	195 559	6	965 458	17
18	123 488	10	160 771	•	•	•	•	18
•	•	•	•	•	•	—	—	19
25	185 908	28	479 304	21	762 602	31	14 065 875	20
3	21 137	9	155 831	7	256 677	15	24 767 014	21
43	312 025	45	717 130	20	682 942	18	4 197 155	22
35	248 966	20	274 640	7	258 021	10	2 430 738	23
6	42 590	•	•	•	•	6	1 273 694	24
95	661 550	61	950 929	18	593 798	27	5 020 809	25

4. Umsatzsteuerpflichtige und deren Lieferungen und Leistungen in Hessen 2020

Branchen- schlüssel	Wirtschaftliche Gliederung	Insgesamt		davon	
		Steuer- pflichtige	Lieferungen und Leistungen	22 001 bis unter 50 000	
		Anzahl	1 000 Euro	Anzahl	1 000 Euro
26	Herstellung v. Datenverarbeitungsgeräten, elektronischen u. optischen Erzeugnissen	1 052	9 222 478	106	3 621
27	Herstellung von elektrischen Ausrüstungen	524	7 142 648	48	1 727
28	Maschinenbau	1 332	10 399 181	102	3 407
29	Herstellung v. Kraftwagen u. Kraftwagenteilen	273	11 789 597	33	1 111
30	Sonstiger Fahrzeugbau	78	1 158 493	5	182
31	Herstellung von Möbeln	614	921 938	83	3 001
32	Herstellung von sonstigen Waren	1 360	6 805 389	169	6 053
33	Reparatur und Installation von Maschinen und Ausrüstungen	892	938 550	111	3 884
D	Energieversorgung	3 743	17 783 754	1 644	53 284
35	Energieversorgung	3 743	17 783 754	1 644	53 284
E	Wasserversorgung; Abwasser- u. Ab- fallentsorgung u. Beseitigung v. Um- weltverschmutzungen	864	3 848 703	43	1 558
36	Wasserversorgung	341	758 992	5	173
37	Abwasserentsorgung	93	120 520	8	290
38	Sammlung, Behandlung und Beseitigung von Abfällen; Rückgewinnung	386	2 887 189	27	990
39	Beseitigung von Umweltverschmutzungen und sonstige Entsorgung	44	82 002	3	105
F	Baugewerbe	25 193	24 036 557	3 344	118 443
41	Hochbau	1 793	6 506 066	161	5 766
42	Tiefbau	698	2 586 168	34	1 197
43	Vorbereitende Baustellenarbeiten, Bau- installation u. sonstiges Ausbaugewerbe	22 702	14 944 323	3 149	111 480
G	Handel; Instandhaltung u. Reparatur v. Kraftfahrzeugen	41 350	179 000 973	5 921	207 543
45	Handel mit Kraftfahrzeugen; Instandhaltung und Reparatur von Kraftfahrzeugen	7 562	37 086 266	1 015	36 189
46	Großhandel (ohne Handel mit Kraftfahrzeugen)	11 062	116 542 066	1 406	49 022
47	Einzelhandel (ohne Handel mit Kraftfahrzeugen)	22 726	25 372 641	3 500	122 332
H	Verkehr und Lagerei	7 752	21 307 246	1 695	58 404
49	Landverkehr u. Transport in Rohrfernleitungen	4 306	4 255 159	1 130	38 375
50	Schifffahrt	28	27 330	4	129
51	Luftfahrt	65	5 029 722	12	437

nach ausgewählten Wirtschaftsbereichen und Größenklassen

Steuerpflichtige und deren Lieferungen und Leistungen in Größenklassen von ... Euro								Branchen- schlüssel
50 000 bis unter 100 000		100 000 bis unter 250 000		250 000 bis unter 500 000		500 000 bis unter 1 Million		
Anzahl	1 000 Euro	Anzahl	1 000 Euro	Anzahl	1 000 Euro	Anzahl	1 000 Euro	
122	8 737	180	29 693	140	51 323	129	92 434	26
42	3 118	83	13 237	70	23 754	58	42 212	27
142	10 180	197	32 694	140	51 167	181	130 483	28
33	2 436	39	6 310	31	11 005	24	17 476	29
•	•	20	3 304	•	•	10	6 991	30
114	8 295	138	22 023	100	34 758	75	53 994	31
194	13 816	317	52 978	255	91 043	169	118 231	32
161	11 270	212	34 012	143	50 553	109	76 176	33
766	53 061	658	105 055	292	104 405	154	102 603	D
766	53 061	658	105 055	292	104 405	154	102 603	35
62	4 594	78	13 247	120	43 658	151	109 225	E
9	599	23	4 053	44	16 333	91	66 553	36
12	975	15	2 786	17	5 603	10	5 927	37
35	2 607	34	5 322	50	18 850	44	32 325	38
6	413	6	1 086	9	2 872	6	4 420	39
4 009	292 306	6 101	1 000 598	4 265	1 524 187	3 377	2 409 863	F
194	13 808	300	50 222	247	88 902	271	194 565	41
49	3 498	90	15 937	85	30 912	117	86 551	42
3 766	275 001	5 711	934 439	3 933	1 404 373	2 989	2 128 746	43
6 462	469 000	9 073	1 476 656	5 985	2 131 988	4 575	3 234 311	G
1 209	87 523	1 748	286 527	1 203	430 402	901	632 990	45
1 467	106 615	1 992	324 454	1 388	499 653	1 217	874 264	46
3 786	274 861	5 333	865 674	3 394	1 201 933	2 457	1 727 057	47
1 301	93 190	1 528	244 612	1 005	358 122	788	558 393	H
757	54 394	875	139 878	525	185 906	419	294 014	49
3	193	6	956	4	1 341	•	•	50
5	335	12	2 109	7	2 446	•	•	51

4. Umsatzsteuerpflichtige und deren Lieferungen und Leistungen in Hessen 2020

Branchen- schlüssel	Wirtschaftliche Gliederung	davon Steuerpflichtige und			
		1 Million bis unter 2 Millionen		2 Millionen bis unter 5 Millionen	
		Anzahl	1 000 Euro	Anzahl	1 000 Euro
26	Herstellung v. Datenverarbeitungsgeräten, elektronischen u. optischen Erzeugnissen	124	179 877	106	339 109
27	Herstellung von elektrischen Ausrüstungen	61	89 264	63	207 145
28	Maschinenbau	153	220 327	177	559 927
29	Herstellung v. Kraftwagen u. Kraftwagenteilen	25	34 888	30	94 222
30	Sonstiger Fahrzeugbau	8	12 056	6	18 006
31	Herstellung von Möbeln	49	68 129	34	103 860
32	Herstellung von sonstigen Waren	127	172 391	66	211 352
33	Reparatur und Installation von Maschinen und Ausrüstungen	67	97 199	53	160 706
D	Energieversorgung	67	93 165	56	157 209
35	Energieversorgung	67	93 165	56	157 209
E	Wasserversorgung; Abwasser- u. Ab- fallentsorgung u. Beseitigung v. Um- weltverschmutzungen	166	236 240	123	368 581
36	Wasserversorgung	89	126 032	61	181 837
37	Abwasserentsorgung	13	20 716	12	36 881
38	Sammlung, Behandlung und Beseitigung von Abfällen; Rückgewinnung	57	80 018	46	138 742
39	Beseitigung von Umweltverschmutzungen und sonstige Entsorgung	7	9 474	4	11 121
F	Baugewerbe	2 134	2 984 173	1 322	3 996 768
41	Hochbau	235	336 618	221	687 994
42	Tiefbau	96	135 826	119	373 770
43	Vorbereitende Baustellenarbeiten, Bau- installation u. sonstiges Ausbaugewerbe	1 803	2 511 730	982	2 935 004
G	Handel; Instandhaltung u. Reparatur v. Kraftfahrzeugen	3 387	4 808 846	3 018	9 408 495
45	Handel mit Kraftfahrzeugen; Instandhaltung und Reparatur von Kraftfahrzeugen	545	758 477	476	1 509 334
46	Großhandel (ohne Handel mit Kraftfahrzeugen)	1 016	1 442 516	1 027	3 243 601
47	Einzelhandel (ohne Handel mit Kraftfahrzeugen)	1 826	2 607 853	1 515	4 655 560
H	Verkehr und Lagerei	569	802 545	474	1 479 724
49	Landverkehr u. Transport in Rohrfernleitungen	256	362 931	217	677 287
50	Schifffahrt	•	•	3	9 181
51	Luftfahrt	•	•	11	37 282

nach ausgewählten Wirtschaftsbereichen und Größenklassen

deren Lieferungen und Leistungen in Größenklassen von ... Euro								Branchen- schlüssel
5 Millionen bis unter 10 Millionen		10 Millionen bis unter 25 Millionen		25 Millionen bis unter 50 Millionen		50 Millionen oder mehr		
Anzahl	1 000 Euro	Anzahl	1 000 Euro	Anzahl	1 000 Euro	Anzahl	1 000 Euro	
54	387 168	50	794 190	20	716 553	21	6 619 773	26
41	293 808	27	434 503	12	429 196	19	5 604 686	27
93	674 711	83	1 322 622	34	1 162 899	30	6 230 765	28
15	103 293	11	144 799	13	514 846	19	10 859 213	29
•	•	5	73 950	•	•	5	997 291	30
8	54 875	•	•	•	•	3	375 493	31
24	170 912	22	346 261	7	279 978	10	5 342 373	32
20	127 887	12	179 151	•	•	•	•	33
20	141 917	31	538 831	14	493 136	41	15 941 089	D
20	141 917	31	538 831	14	493 136	41	15 941 089	35
63	448 673	29	451 089	13	438 951	16	1 732 886	E
11	76 536	3	49 160	•	•	•	•	36
•	•	•	•	—	—	—	—	37
46	331 149	•	•	8	270 354	•	•	38
•	•	•	•	•	•	—	—	39
382	2 620 550	179	2 790 649	47	1 580 591	33	4 718 431	F
78	535 618	47	745 241	21	686 721	18	3 160 612	41
54	386 844	38	622 745	10	341 138	6	587 751	42
250	1 698 088	94	1 422 663	16	552 732	9	970 067	43
1 405	9 823 019	869	13 519 600	292	10 240 694	363	123 680 822	G
212	1 476 343	140	2 116 397	49	1 725 947	64	28 026 135	45
599	4 215 049	493	7 899 612	183	6 502 358	274	91 384 922	46
594	4 131 627	236	3 503 590	60	2 012 389	25	4 269 765	47
195	1 369 464	116	1 745 677	35	1 186 599	46	13 410 518	H
83	564 279	29	414 600	•	•	•	•	49
•	•	—	—	—	—	—	—	50
7	55 354	•	•	•	•	•	•	51

4. Umsatzsteuerpflichtige und deren Lieferungen und Leistungen in Hessen 2020

Branchen- schlüssel	Wirtschaftliche Gliederung	Insgesamt		davon	
		Steuer- pflichtige	Lieferungen und Leistungen	22 001 bis unter 50 000	
		Anzahl	1 000 Euro	Anzahl	1 000 Euro
52	Lagerei sowie Erbringung v. sonstigen Dienstleistungen für den Verkehr	1 988	10 167 155	193	6 892
53	Post-, Kurier- und Expressdienste	1 365	1 827 881	356	12 571
I	Gastgewerbe	15 502	5 837 680	3 082	108 042
55	Beherbergung	2 700	1 566 184	453	15 644
56	Gastronomie	12 802	4 271 496	2 629	92 398
J	Information und Kommunikation	11 149	23 301 988	2 150	74 515
58	Verlagswesen	589	1 719 142	104	3 568
59	Herstellung, Verleih u. Vertrieb v. Filmen u. Fernsehprogrammen; Kinos; Tonstudios u. Verlegen v. Musik	521	688 192	123	4 199
60	Rundfunkveranstalter	12	95 895	•	•
61	Telekommunikation	281	5 075 997	•	•
62	Erbringung v. Dienstleistungen der Informationstechnologie	8 697	14 465 462	1 595	55 358
63	Informationsdienstleistungen	1 049	1 257 300	274	9 512
K	Erbringung v. Finanz- u. Versicherungsdienstleistungen	1 952	22 129 984	484	16 380
64	Erbringung von Finanzdienstleistungen	367	17 504 948	47	1 675
65	Versicherungen, Rückversicherungen und Pensionskassen (ohne Sozialversicherung)	36	510 081	5	154
66	Mit Finanz- und Versicherungsdienstleistungen verbundene Tätigkeiten	1 549	4 114 956	432	14 550
L	Grundstücks- und Wohnungswesen	22 638	14 034 040	6 750	230 331
68	Grundstücks- und Wohnungswesen	22 638	14 034 040	6 750	230 331
M	Erbringung v. freiberuflichen, wissenschaftlichen u. techn. Dienstleistungen	39 053	33 536 810	9 357	324 462
69	Rechts- u. Steuerberatung, Wirtschaftsprüfung	9 801	7 565 383	2 010	69 496
70	Verwaltung und Führung von Unternehmen und Betrieben; Unternehmensberatung	10 178	13 204 301	2 384	82 548
71	Architektur- u. Ingenieurbüros; technische, physikalische u. chemische Untersuchung	9 768	6 169 220	1 991	70 149
72	Forschung und Entwicklung	674	1 084 744	154	5 316
73	Werbung und Marktforschung	2 448	4 326 128	643	22 363
74	Sonstige freiberufliche, wissenschaftliche und technische Tätigkeiten	5 341	889 227	2 073	71 090
75	Veterinärwesen	843	297 806	102	3 499

nach ausgewählten Wirtschaftsbereichen und Größenklassen

Steuerpflichtige und deren Lieferungen und Leistungen in Größenklassen von ... Euro								Branchen- schlüssel
50 000 bis unter 100 000		100 000 bis unter 250 000		250 000 bis unter 500 000		500 000 bis unter 1 Million		
Anzahl	1 000 Euro	Anzahl	1 000 Euro	Anzahl	1 000 Euro	Anzahl	1 000 Euro	
231	16 684	345	55 324	280	102 666	258	187 702	52
305	21 584	290	46 345	189	65 763	106	73 248	53
3 720	271 736	4 961	798 455	2 147	737 582	1 002	683 349	I
497	36 223	756	125 190	475	166 168	272	188 262	55
3 223	235 513	4 205	673 266	1 672	571 414	730	495 087	56
2 265	165 343	3 448	545 030	1 127	394 495	755	533 429	J
87	6 320	133	21 488	76	27 103	62	44 311	58
96	6 884	127	19 708	62	21 363	45	30 529	59
—	—	—	—	•	•	3	2 374	60
58	4 328	66	10 320	32	11 154	13	8 589	61
1 803	132 031	2 880	454 679	833	290 810	560	397 640	62
221	15 781	242	38 835	•	•	72	49 986	63
408	28 959	396	62 625	175	59 597	121	85 089	K
49	3 554	48	7 709	30	10 457	31	22 406	64
•	•	3	396	4	1 523	5	4 043	65
•	•	345	54 520	141	47 616	85	58 641	66
5 422	384 926	5 008	792 252	2 369	824 035	1 346	950 804	L
5 422	384 926	5 008	792 252	2 369	824 035	1 346	950 804	68
9 071	656 965	10 159	1 607 690	4 390	1 534 999	2 923	2 052 141	M
2 065	150 421	2 497	400 401	1 323	469 823	1 047	734 164	69
2 437	176 443	2 924	463 339	1 034	354 731	571	405 581	70
2 210	161 419	2 666	421 162	1 173	410 568	779	551 717	71
157	11 892	200	30 808	64	22 148	34	23 699	72
556	39 840	488	76 899	259	91 535	206	147 026	73
1 507	106 651	1 116	170 096	353	119 654	173	115 859	74
139	10 298	268	44 985	184	66 540	113	74 096	75

4. Umsatzsteuerpflichtige und deren Lieferungen und Leistungen in Hessen 2020

Branchen- schlüssel	Wirtschaftliche Gliederung	davon Steuerpflichtige und			
		1 Million bis unter 2 Millionen		2 Millionen bis unter 5 Millionen	
		Anzahl	1 000 Euro	Anzahl	1 000 Euro
52	Lagerei sowie Erbringung v. sonstigen Dienstleistungen für den Verkehr	242	345 479	207	649 125
53	Post-, Kurier- und Expressdienste	65	86 411	36	106 850
I	Gastgewerbe	361	498 553	132	382 787
55	Beherbergung	147	209 832	63	180 832
56	Gastronomie	214	288 720	69	201 955
J	Information und Kommunikation	547	765 888	456	1 403 168
58	Verlagswesen	40	59 053	38	124 796
59	Herstellung, Verleih u. Vertrieb v. Filmen u. Fernsehprogrammen; Kinos; Tonstudios u. Verlegen v. Musik	32	45 945	26	81 372
60	Rundfunkveranstalter	•	•	—	—
61	Telekommunikation	•	•	16	50 315
62	Erbringung v. Dienstleistungen der Informationstechnologie	410	571 412	333	1 015 015
63	Informationsdienstleistungen	51	70 208	43	131 670
K	Erbringung v. Finanz- u. Versicherungsdienstleistungen	108	151 770	87	268 516
64	Erbringung von Finanzdienstleistungen	28	40 813	35	104 230
65	Versicherungen, Rückversicherungen und Pensionskassen (ohne Sozialversicherung)	5	6 899	5	13 852
66	Mit Finanz- und Versicherungsdienstleistungen verbundene Tätigkeiten	75	104 058	47	150 434
L	Grundstücks- und Wohnungswesen	767	1 086 325	629	1 917 999
68	Grundstücks- und Wohnungswesen	767	1 086 325	629	1 917 999
M	Erbringung v. freiberuflichen, wissenschaftlichen u. techn. Dienstleistungen	1 626	2 267 633	996	3 031 285
69	Rechts- u. Steuerberatung, Wirtschaftsprüfung	525	718 919	240	705 794
70	Verwaltung und Führung von Unternehmen und Betrieben; Unternehmensberatung	351	487 890	289	894 629
71	Architektur- u. Ingenieurbüros; technische, physikalische u. chemische Untersuchung	488	701 014	310	956 755
72	Forschung und Entwicklung	29	39 969	24	76 824
73	Werbung und Marktforschung	141	195 636	84	242 024
74	Sonstige freiberufliche, wissenschaftliche und technische Tätigkeiten	69	94 094	38	118 256
75	Veterinärwesen	23	30 111	11	37 003

nach ausgewählten Wirtschaftsbereichen und Größenklassen

deren Lieferungen und Leistungen in Größenklassen von ... Euro								Branchen- schlüssel
5 Millionen bis unter 10 Millionen		10 Millionen bis unter 25 Millionen		25 Millionen bis unter 50 Millionen		50 Millionen oder mehr		
Anzahl	1 000 Euro	Anzahl	1 000 Euro	Anzahl	1 000 Euro	Anzahl	1 000 Euro	
97	693 012	77	1 185 803	27	913 630	31	6 010 838	52
•	•	•	•	•	•	•	•	53
59	388 176	27	399 426	3	123 724	8	1 445 850	I
23	149 421	10	134 791	•	•	•	•	55
36	238 754	17	264 635	•	•	•	•	56
177	1 259 692	113	1 699 462	50	1 763 171	61	14 697 795	J
25	172 469	12	197 228	4	139 163	8	923 644	58
•	•	3	42 827	—	—	•	•	59
•	•	—	—	•	•	—	—	60
7	50 106	12	177 869	•	•	7	4 567 881	61
127	919 824	79	1 164 086	36	1 249 484	41	8 215 124	62
10	69 495	7	117 451	3	117 994	•	•	63
56	402 913	50	723 858	27	953 704	40	19 376 573	K
27	205 383	27	400 800	19	692 204	26	16 015 717	64
3	21 420	—	—	•	•	3	396 927	65
26	176 110	23	323 058	•	•	11	2 963 929	66
191	1 329 685	99	1 404 265	29	1 019 164	28	4 094 254	L
191	1 329 685	99	1 404 265	29	1 019 164	28	4 094 254	68
283	1 972 571	155	2 364 119	37	1 305 033	56	16 419 912	M
50	335 001	26	383 546	6	231 193	12	3 366 626	69
94	670 912	64	988 494	14	483 601	16	8 196 132	70
•	•	40	594 107	•	•	•	•	71
5	37 003	•	•	•	•	•	•	72
31	215 233	18	273 488	7	254 153	15	2 767 932	73
•	•	•	•	—	—	—	—	74
•	•	•	•	—	—	—	—	75

4. Umsatzsteuerpflichtige und deren Lieferungen und Leistungen in Hessen 2020

Branchen- schlüssel	Wirtschaftliche Gliederung	Insgesamt		davon	
		Steuer- pflichtige	Lieferungen und Leistungen	22 001 bis unter 50 000	
		Anzahl	1 000 Euro	Anzahl	1 000 Euro
N	Erbringung v. sonstigen wirtschaftlichen Dienstleistungen	15 681	18 769 105	3 570	123 816
77	Vermietung von beweglichen Sachen	1 651	3 367 123	408	13 862
78	Vermittlung u. Überlassung v. Arbeitskräften	813	3 972 057	104	3 544
79	Reisebüros, Reiseveranstalter und Erbringung sonstiger Reservierungsdienstleistungen	718	256 562	273	9 441
80	Wach- und Sicherheitsdienste sowie Detekteien	534	1 085 681	69	2 320
81	Gebäudebetreuung; Garten- u. Landschaftsbau	8 717	5 547 026	1 746	61 029
82	Erbringung v. wirtschaftlichen Dienstleistungen für Unternehmen u. Privatpersonen a.n.g.	3 248	4 540 656	970	33 620
O	Öffentliche Verwaltung, Verteidigung; Sozialversicherung	—	—	—	—
84	Öffentliche Verwaltung, Verteidigung; Sozialversicherung	—	—	—	—
P	Erziehung und Unterricht	3 644	1 292 460	1 205	41 517
85	Erziehung und Unterricht	3 644	1 292 460	1 205	41 517
Q	Gesundheits- und Sozialwesen	4 142	12 175 519	1 116	37 392
86	Gesundheitswesen	3 577	10 215 786	981	32 924
87	Heime (ohne Erholungs- und Ferienheime)	111	635 223	16	526
88	Sozialwesen (ohne Heime)	454	1 324 510	119	3 942
R	Kunst, Unterhaltung und Erholung	5 457	3 773 572	2 051	69 571
90	Kreative, künstlerische und unterhaltende Tätigkeiten	2 581	355 433	1 265	42 738
91	Bibliotheken, Archive, Museen, botanische und zoologische Gärten	42	21 002	15	510
92	Spiel-, Wett- und Lotteriewesen	645	1 107 887	106	3 691
93	Erbringung v. Dienstleistungen des Sports, der Unterhaltung und der Erholung	2 189	2 289 249	665	22 632
S	Erbringung v. sonstigen Dienstleistungen	10 230	2 958 777	3 948	134 746
94	Interessenvertretungen sowie kirchliche u. sonstige religiöse Vereinigungen (ohne Sozialwesen und Sport)	852	1 134 050	246	8 115
95	Reparatur von Datenverarbeitungsgeräten und Gebrauchsgütern	867	199 570	270	9 034
96	Erbringung von sonstigen überwiegend persönlichen Dienstleistungen	8 511	1 625 158	3 432	117 598

nach ausgewählten Wirtschaftsbereichen und Größenklassen

Steuerpflichtige und deren Lieferungen und Leistungen in Größenklassen von ... Euro								Branchen- schlüssel
50 000 bis unter 100 000		100 000 bis unter 250 000		250 000 bis unter 500 000		500 000 bis unter 1 Million		
Anzahl	1 000 Euro	Anzahl	1 000 Euro	Anzahl	1 000 Euro	Anzahl	1 000 Euro	
3 304	235 867	3 985	651 251	2 052	715 919	1 212	851 845	N
314	22 532	335	54 298	213	75 784	144	100 823	77
101	7 243	148	25 040	108	39 376	99	74 018	78
185	13 106	129	20 277	54	18 631	36	25 030	79
75	5 544	104	17 311	84	29 762	69	52 151	80
1 860	133 085	2 565	426 212	1 276	440 353	693	478 966	81
769	54 358	704	108 113	317	112 014	171	120 857	82
—	—	—	—	—	—	—	—	O
—	—	—	—	—	—	—	—	84
1 013	72 268	879	135 053	313	108 017	113	78 036	P
1 013	72 268	879	135 053	313	108 017	113	78 036	85
785	55 378	761	121 277	483	172 499	445	316 354	Q
700	49 425	643	101 916	418	150 017	412	293 108	86
17	1 173	15	2 528	15	5 390	6	3 875	87
68	4 780	103	16 834	50	17 092	27	19 370	88
1 381	95 908	1 019	161 458	513	180 082	271	186 526	R
763	52 168	376	56 935	99	34 327	44	30 969	90
11	850	3	630	6	2 296	3	1 872	91
107	7 925	174	29 540	139	49 800	58	40 031	92
500	34 967	466	74 352	269	93 659	166	113 655	93
2 876	203 669	2 206	333 791	654	223 571	306	209 899	S
176	12 773	164	26 055	80	28 496	76	55 000	94
204	14 286	219	33 246	97	33 544	50	32 869	95
2 496	176 610	1 823	274 490	477	161 532	180	122 030	96

4. Umsatzsteuerpflichtige und deren Lieferungen und Leistungen in Hessen 2020

Branchen- schlüssel	Wirtschaftliche Gliederung	davon Steuerpflichtige und			
		1 Million bis unter 2 Millionen		2 Millionen bis unter 5 Millionen	
		Anzahl	1 000 Euro	Anzahl	1 000 Euro
N	Erbringung v. sonstigen wirtschaftlichen Dienstleistungen	729	1 021 717	472	1 475 373
77	Vermietung von beweglichen Sachen	100	137 798	81	252 102
78	Vermittlung u. Überlassung v. Arbeitskräften	85	119 224	93	293 183
79	Reisebüros, Reiseveranstalter und Erbringung sonstiger Reservierungsdienstleistungen	24	35 258	11	41 331
80	Wach- und Sicherheitsdienste sowie Detekteien	59	82 149	46	143 482
81	Gebäudebetreuung; Garten- u. Landschaftsbau	318	447 775	159	487 124
82	Erbringung v. wirtschaftlichen Dienstleistungen für Unternehmen u. Privatpersonen a.n.g.	143	199 513	82	258 152
O	Öffentliche Verwaltung, Verteidigung; Sozialversicherung	—	—	—	—
84	Öffentliche Verwaltung, Verteidigung; Sozialversicherung	—	—	—	—
P	Erziehung und Unterricht	63	81 135	33	106 383
85	Erziehung und Unterricht	63	81 135	33	106 383
Q	Gesundheits- und Sozialwesen	283	384 263	130	397 192
86	Gesundheitswesen	247	330 534	93	274 353
87	Heime (ohne Erholungs- und Ferienheime)	8	12 317	12	41 154
88	Sozialwesen (ohne Heime)	28	41 412	25	81 686
R	Kunst, Unterhaltung und Erholung	126	171 458	60	186 642
90	Kreative, künstlerische und unterhaltende Tätigkeiten	18	23 858	9	27 044
91	Bibliotheken, Archive, Museen, botanische und zoologische Gärten	•	•	•	•
92	Spiel-, Wett- und Lotteriewesen	•	•	•	•
93	Erbringung v. Dienstleistungen des Sports, der Unterhaltung und der Erholung	69	94 508	33	102 808
S	Erbringung v. sonstigen Dienstleistungen	121	167 082	71	208 474
94	Interessenvertretungen sowie kirchliche u. sonstige religiöse Vereinigungen (ohne Sozialwesen und Sport)	37	51 549	•	•
95	Reparatur von Datenverarbeitungsgeräten und Gebrauchsgütern	18	24 870	•	•
96	Erbringung von sonstigen überwiegend persönlichen Dienstleistungen	66	90 664	28	79 297

nach ausgewählten Wirtschaftsbereichen und Größenklassen

deren Lieferungen und Leistungen in Größenklassen von ... Euro								Branchen- schlüssel
5 Millionen bis unter 10 Millionen		10 Millionen bis unter 25 Millionen		25 Millionen bis unter 50 Millionen		50 Millionen oder mehr		
Anzahl	1 000 Euro	Anzahl	1 000 Euro	Anzahl	1 000 Euro	Anzahl	1 000 Euro	
191	1 286 909	104	1 517 785	21	711 058	41	10 177 564	N
•	•	19	310 370	•	•	9	2 184 662	77
40	263 804	22	321 257	4	137 990	9	2 687 378	78
•	•	•	•	•	•	—	—	79
13	95 644	5	64 882	5	159 669	5	432 769	80
56	355 632	30	407 350	7	255 426	7	2 054 074	81
53	370 821	•	•	•	•	11	2 818 681	82
—	—	—	—	—	—	—	—	O
—	—	—	—	—	—	—	—	84
12	78 162	7	118 008	•	•	•	•	P
12	78 162	7	118 008	•	•	•	•	85
40	285 507	38	570 276	26	892 202	35	8 943 177	Q
25	178 494	19	262 628	12	423 664	27	8 118 724	86
5	35 103	9	140 038	5	160 938	3	232 182	87
10	71 910	10	167 610	9	307 600	5	592 272	88
16	109 189	11	155 412	3	101 227	6	2 356 099	R
•	•	•	•	•	•	—	—	90
•	•	—	—	—	—	—	—	91
•	•	•	•	•	•	•	•	92
8	59 652	8	116 303	•	•	•	•	93
20	138 258	17	260 009	6	222 933	5	856 345	S
16	105 996	12	177 642	•	•	•	•	94
•	•	•	•	—	—	—	—	95
•	•	•	•	•	•	•	•	96

5. Umsatzsteuerpflichtige und deren Lieferungen und Leistungen in Hessen 2020

Branchen- schlüssel	Wirtschaftliche Gliederung	Steuer- pflichtige	Lieferungen und Leistungen	Steuerpflichtige				
				zu 19 %		zu 7 %		zu Steuer-
			1 000 Euro	Fälle	1 000 Euro	Fälle	1 000 Euro	Fälle
A - S	Wirtschaftszweige insgesamt	228 847	516 827 634	220 304	154 399 249	46 625	17 917 210	219 516
A	Land- und Forstwirtschaft, Fischerei	4 989	1 770 090	4 656	410 057	2 950	418 039	4 739
B	Bergbau und Gewinnung von Steinen und Erden	122	3 716 028	120	719 285	9	14 931	•
C	Verarbeitendes Gewerbe	15 386	127 554 347	14 959	28 427 154	3 371	4 386 195	15 021
D	Energieversorgung	3 743	17 783 754	3 710	6 849 093	366	172 018	•
E	Wasserversorgung; Abwasser- und Abfall- entsorgung und Beseitigung von Umwelt- verschmutzungen	864	3 848 703	822	1 199 496	363	278 763	836
F	Baugewerbe	25 193	24 036 557	23 321	5 887 686	485	9 602	23 344
G	Handel; Instandhaltung und Reparatur von Kraftfahrzeugen	41 350	179 000 973	39 886	52 507 646	11 932	8 429 306	40 153
45	Handel mit Kraftfahrzeugen; Instand- haltung und Reparatur von Kraftfahr- zeugen	7 562	37 086 266	7 444	14 704 700	380	6 947	•
46	Großhandel (ohne Handel mit Kraftfahr- zeugen)	11 062	116 542 066	10 581	29 380 489	2 183	5 529 723	•
47	Einzelhandel (ohne Handel mit Kraftfahrzeugen)	22 726	25 372 641	21 861	8 422 456	9 369	2 892 636	22 100
H	Verkehr und Lagerei	7 752	21 307 246	7 525	6 265 657	1 903	349 570	•
I	Gastgewerbe	15 502	5 837 680	14 859	1 650 060	12 835	1 053 705	15 061
J	Information und Kommunikation	11 149	23 301 988	10 889	10 815 227	1 042	644 432	10 702
K	Erbringung von Finanz- u. Versicherungs- dienstleistungen	1 952	22 129 984	1 896	8 748 554	138	975 287	•
L	Grundstücks- und Wohnungswesen	22 638	14 034 040	22 045	4 002 355	1 062	44 553	21 619
M	Erbringung v. freiberuflichen, wissenschaft- lichen und technischen Dienstleistungen	39 053	33 536 810	38 289	15 517 719	3 002	331 378	37 476
N	Erbringung von sonstigen wirtschaftlichen Dienstleistungen	15 681	18 769 105	15 154	8 470 838	1 282	61 033	14 997
O	Öffentliche Verwaltung, Verteidigung; Sozialversicherung	—	—	—	—	—	—	—
P	Erziehung und Unterricht	3 644	1 292 460	3 564	319 243	744	28 138	•
Q	Gesundheits- und Sozialwesen	4 142	12 175 519	3 584	524 703	1 557	176 321	3 932
R	Kunst, Unterhaltung und Erholung	5 457	3 773 572	5 011	974 594	2 593	456 943	•
S	Erbringung v. sonstigen Dienstleistungen	10 230	2 958 777	10 014	1 109 883	991	86 997	9 966

nach Wirtschaftszweigen und Besteuerung der Umsätze

Umsätze			Steuerpflichtige Umsätze nach §13b für die der Leistungsempfänger die Steuer schuldet		Steuerfreie Umsätze						Branchenschlüssel
anderen sätzen	nach § 24 Abs. 1 UStG				Insgesamt		davon				
							mit Vorsteuerabzug		ohne Vorsteuerabzug		
1 000 Euro	Fälle	1 000 Euro	Fälle	1 000 Euro	Fälle	1 000 Euro	Fälle	1 000 Euro	Fälle	1 000 Euro	
195 138 725	238	46 024	28 663	22 366 961	40 948	126 959 466	23 742	98 559 874	20 510	28 399 591	A - S
805 974	166	41 473	191	7 380	518	87 167	263	44 332	298	42 835	A
											B
•	•	•	39	580 046	33	1 559 100	•	•	•	•	
39 756 339	3	475	3 648	961 336	5 119	54 022 849	4 647	46 645 983	955	7 376 865	C
•	•	•	224	3 850 727	291	100 225	92	46 425	224	53 800	D
1 684 519	3	15	270	326 897	186	359 012	112	113 528	98	245 484	E
11 686 204	3	52	14 235	5 689 027	1 513	763 986	731	130 054	862	633 932	F
72 366 123	7	448	3 476	5 552 335	12 780	40 145 115	10 610	38 733 576	3 599	1 411 539	G
•	•	•	780	222 350	2 605	1 431 850	2 091	1 388 547	1 092	43 303	45
•	•	•	1 415	4 955 330	4 756	37 436 254	4 437	36 180 323	754	1 255 931	46
12 405 741	4	140	1 281	374 656	5 419	1 277 011	4 082	1 164 705	1 753	112 305	47
•	•	•	456	369 270	1 423	7 695 602	1 106	7 287 104	440	408 498	H
2 757 446	14	2 003	122	5 940	919	368 526	245	307 269	715	61 257	I
10 916 288	3	72	511	400 025	1 632	525 945	1 209	395 631	550	130 314	J
•	•	•	79	2 318 129	127	535 367	•	•	•	•	K
4 329 299	16	155	532	1 062 089	5 531	4 595 589	446	125 090	5 251	4 470 499	L
14 538 989	6	37	1 200	606 910	4 377	2 541 776	2 043	1 797 941	2 540	743 835	M
8 751 072	3	80	3 071	612 830	1 707	873 251	1 123	721 431	901	151 820	N
—	—	—	—	—	—	—	—	—	—	—	O
•	•	•	66	2 500	966	613 826	136	17 781	878	596 045	P
632 144	3	84	85	2 283	2 035	10 839 985	150	40 292	1 959	10 799 692	Q
•	•	•	155	5 242	840	823 324	269	18 172	628	805 152	R
1 238 636	4	445	303	13 995	951	508 821	407	55 303	597	453 518	S

**6. Umsatzsteuerpflichtige und steuerbarer Umsatz in Hessen 2020 nach
Verwaltungsbezirken und wirtschaftlicher Gliederung**

AGS	Regierungsbezirk Kreisfreie Stadt Landkreis	WZ 2008	Steuer- pflichtige	Steuerbarer Umsatz		
				Lieferungen und Leistungen	inner- gemein- schaftliche Erwerbe	insgesamt
			Anzahl	1 000 Euro		
411 000	Darmstadt, Wissenschaftsstadt	A - S	5 943	18 780 319	1 286 650	20 066 970
411 000	Darmstadt, Wissenschaftsstadt	A	22	14 692	489	15 181
411 000	Darmstadt, Wissenschaftsstadt	01
411 000	Darmstadt, Wissenschaftsstadt	01.1
411 000	Darmstadt, Wissenschaftsstadt	01.11
411 000	Darmstadt, Wissenschaftsstadt	01.12	—	—	—	—
411 000	Darmstadt, Wissenschaftsstadt	01.13
411 000	Darmstadt, Wissenschaftsstadt	01.13.1
411 000	Darmstadt, Wissenschaftsstadt	01.13.2
411 000	Darmstadt, Wissenschaftsstadt	01.14	—	—	—	—
411 000	Darmstadt, Wissenschaftsstadt	01.15	—	—	—	—
411 000	Darmstadt, Wissenschaftsstadt	01.16	—	—	—	—
411 000	Darmstadt, Wissenschaftsstadt	01.19	—	—	—	—
411 000	Darmstadt, Wissenschaftsstadt	01.19.1	—	—	—	—
411 000	Darmstadt, Wissenschaftsstadt	01.19.2	—	—	—	—
411 000	Darmstadt, Wissenschaftsstadt	01.19.9	—	—	—	—
411 000	Darmstadt, Wissenschaftsstadt	01.2
411 000	Darmstadt, Wissenschaftsstadt	01.21
411 000	Darmstadt, Wissenschaftsstadt	01.22	—	—	—	—
411 000	Darmstadt, Wissenschaftsstadt	01.23	—	—	—	—
411 000	Darmstadt, Wissenschaftsstadt	01.24	—	—	—	—
411 000	Darmstadt, Wissenschaftsstadt	01.25	—	—	—	—
411 000	Darmstadt, Wissenschaftsstadt	01.25.1	—	—	—	—
411 000	Darmstadt, Wissenschaftsstadt	01.25.9	—	—	—	—
411 000	Darmstadt, Wissenschaftsstadt	01.26	—	—	—	—
411 000	Darmstadt, Wissenschaftsstadt	01.27	—	—	—	—
411 000	Darmstadt, Wissenschaftsstadt	01.28	—	—	—	—
411 000	Darmstadt, Wissenschaftsstadt	01.29	—	—	—	—
411 000	Darmstadt, Wissenschaftsstadt	01.3
411 000	Darmstadt, Wissenschaftsstadt	01.30.1	—	—	—	—
411 000	Darmstadt, Wissenschaftsstadt	01.30.2
411 000	Darmstadt, Wissenschaftsstadt	01.4	5	535	.	.
411 000	Darmstadt, Wissenschaftsstadt	01.41	—	—	—	—
411 000	Darmstadt, Wissenschaftsstadt	01.42	—	—	—	—
411 000	Darmstadt, Wissenschaftsstadt	01.43
411 000	Darmstadt, Wissenschaftsstadt	01.44	—	—	—	—
411 000	Darmstadt, Wissenschaftsstadt	01.45	—	—	—	—
411 000	Darmstadt, Wissenschaftsstadt	01.46	—	—	—	—
411 000	Darmstadt, Wissenschaftsstadt	01.47	—	—	—	—
411 000	Darmstadt, Wissenschaftsstadt	01.49
411 000	Darmstadt, Wissenschaftsstadt	01.5	6	5 168	59	5 226
411 000	Darmstadt, Wissenschaftsstadt	01.6
411 000	Darmstadt, Wissenschaftsstadt	01.61	—	—	—	—
411 000	Darmstadt, Wissenschaftsstadt	01.62
411 000	Darmstadt, Wissenschaftsstadt	01.63	—	—	—	—
411 000	Darmstadt, Wissenschaftsstadt	01.64	—	—	—	—
411 000	Darmstadt, Wissenschaftsstadt	01.7	—	—	—	—
411 000	Darmstadt, Wissenschaftsstadt	02
411 000	Darmstadt, Wissenschaftsstadt	02.1
411 000	Darmstadt, Wissenschaftsstadt	02.2	—	—	—	—
411 000	Darmstadt, Wissenschaftsstadt	02.3	—	—	—	—
411 000	Darmstadt, Wissenschaftsstadt	02.4	—	—	—	—
411 000	Darmstadt, Wissenschaftsstadt	03	—	—	—	—

6. Umsatzsteuerpflichtige und steuerbarer Umsatz in Hessen 2020 nach Verwaltungsbezirken und wirtschaftlicher Gliederung

AGS	Regierungsbezirk Kreisfreie Stadt Landkreis	WZ 2008	Steuer- pflichtige	Steuerbarer Umsatz		
				Lieferungen und Leistungen	inner- gemein- schaftliche Erwerbe	insgesamt
			Anzahl	1 000 Euro		
411 000	Darmstadt, Wissenschaftsstadt	03.1	—	—	—	—
411 000	Darmstadt, Wissenschaftsstadt	03.11	—	—	—	—
411 000	Darmstadt, Wissenschaftsstadt	03.12	—	—	—	—
411 000	Darmstadt, Wissenschaftsstadt	03.2	—	—	—	—
411 000	Darmstadt, Wissenschaftsstadt	03.21	—	—	—	—
411 000	Darmstadt, Wissenschaftsstadt	03.22	—	—	—	—
411 000	Darmstadt, Wissenschaftsstadt	B	—	—	—	—
411 000	Darmstadt, Wissenschaftsstadt	05	—	—	—	—
411 000	Darmstadt, Wissenschaftsstadt	05.1	—	—	—	—
411 000	Darmstadt, Wissenschaftsstadt	05.2	—	—	—	—
411 000	Darmstadt, Wissenschaftsstadt	06	—	—	—	—
411 000	Darmstadt, Wissenschaftsstadt	06.1	—	—	—	—
411 000	Darmstadt, Wissenschaftsstadt	06.2	—	—	—	—
411 000	Darmstadt, Wissenschaftsstadt	07	—	—	—	—
411 000	Darmstadt, Wissenschaftsstadt	07.1	—	—	—	—
411 000	Darmstadt, Wissenschaftsstadt	07.2	—	—	—	—
411 000	Darmstadt, Wissenschaftsstadt	07.21	—	—	—	—
411 000	Darmstadt, Wissenschaftsstadt	07.29	—	—	—	—
411 000	Darmstadt, Wissenschaftsstadt	08	—	—	—	—
411 000	Darmstadt, Wissenschaftsstadt	08.1	—	—	—	—
411 000	Darmstadt, Wissenschaftsstadt	08.11	—	—	—	—
411 000	Darmstadt, Wissenschaftsstadt	08.12	—	—	—	—
411 000	Darmstadt, Wissenschaftsstadt	08.9	—	—	—	—
411 000	Darmstadt, Wissenschaftsstadt	08.91	—	—	—	—
411 000	Darmstadt, Wissenschaftsstadt	08.92	—	—	—	—
411 000	Darmstadt, Wissenschaftsstadt	08.93	—	—	—	—
411 000	Darmstadt, Wissenschaftsstadt	08.99	—	—	—	—
411 000	Darmstadt, Wissenschaftsstadt	09	—	—	—	—
411 000	Darmstadt, Wissenschaftsstadt	09.1	—	—	—	—
411 000	Darmstadt, Wissenschaftsstadt	09.9	—	—	—	—
411 000	Darmstadt, Wissenschaftsstadt	C	293	7 521 716	646 863	8 168 579
411 000	Darmstadt, Wissenschaftsstadt	10	•	•	•	•
411 000	Darmstadt, Wissenschaftsstadt	10.1	•	•	•	•
411 000	Darmstadt, Wissenschaftsstadt	10.11	—	—	—	—
411 000	Darmstadt, Wissenschaftsstadt	10.12	—	—	—	—
411 000	Darmstadt, Wissenschaftsstadt	10.13	•	•	•	•
411 000	Darmstadt, Wissenschaftsstadt	10.2	—	—	—	—
411 000	Darmstadt, Wissenschaftsstadt	10.3	•	•	•	•
411 000	Darmstadt, Wissenschaftsstadt	10.31	—	—	—	—
411 000	Darmstadt, Wissenschaftsstadt	10.32	•	•	•	•
411 000	Darmstadt, Wissenschaftsstadt	10.39	•	•	•	•
411 000	Darmstadt, Wissenschaftsstadt	10.4	—	—	—	—
411 000	Darmstadt, Wissenschaftsstadt	10.41	—	—	—	—
411 000	Darmstadt, Wissenschaftsstadt	10.42	—	—	—	—
411 000	Darmstadt, Wissenschaftsstadt	10.5	—	—	—	—
411 000	Darmstadt, Wissenschaftsstadt	10.51	—	—	—	—
411 000	Darmstadt, Wissenschaftsstadt	10.52	—	—	—	—
411 000	Darmstadt, Wissenschaftsstadt	10.6	—	—	—	—
411 000	Darmstadt, Wissenschaftsstadt	10.61	—	—	—	—
411 000	Darmstadt, Wissenschaftsstadt	10.62	—	—	—	—
411 000	Darmstadt, Wissenschaftsstadt	10.7	12	16 159	—	16 160
411 000	Darmstadt, Wissenschaftsstadt	10.71	•	•	•	•
411 000	Darmstadt, Wissenschaftsstadt	10.72	•	•	•	•
411 000	Darmstadt, Wissenschaftsstadt	10.73	—	—	—	—

6. Umsatzsteuerpflichtige und steuerbarer Umsatz in Hessen 2020 nach Verwaltungsbezirken und wirtschaftlicher Gliederung

AGS	Regierungsbezirk Kreisfreie Stadt Landkreis	WZ 2008	Steuer- pflichtige	Steuerbarer Umsatz		
				Lieferungen und Leistungen	inner- gemein- schaftliche Erwerbe	insgesamt
			Anzahl	1 000 Euro		
411 000	Darmstadt, Wissenschaftsstadt	10.8	•	•	•	•
411 000	Darmstadt, Wissenschaftsstadt	10.81	—	—	—	—
411 000	Darmstadt, Wissenschaftsstadt	10.82	•	•	•	•
411 000	Darmstadt, Wissenschaftsstadt	10.83	•	•	•	•
411 000	Darmstadt, Wissenschaftsstadt	10.84	—	—	—	—
411 000	Darmstadt, Wissenschaftsstadt	10.85	—	—	—	—
411 000	Darmstadt, Wissenschaftsstadt	10.86	—	—	—	—
411 000	Darmstadt, Wissenschaftsstadt	10.89	•	•	•	•
411 000	Darmstadt, Wissenschaftsstadt	10.9	—	—	—	—
411 000	Darmstadt, Wissenschaftsstadt	10.91	—	—	—	—
411 000	Darmstadt, Wissenschaftsstadt	10.92	—	—	—	—
411 000	Darmstadt, Wissenschaftsstadt	11	4	12 740	121	12 861
411 000	Darmstadt, Wissenschaftsstadt	11.01	—	—	—	—
411 000	Darmstadt, Wissenschaftsstadt	11.02	—	—	—	—
411 000	Darmstadt, Wissenschaftsstadt	11.03	—	—	—	—
411 000	Darmstadt, Wissenschaftsstadt	11.04	—	—	—	—
411 000	Darmstadt, Wissenschaftsstadt	11.05	•	•	•	•
411 000	Darmstadt, Wissenschaftsstadt	11.06	—	—	—	—
411 000	Darmstadt, Wissenschaftsstadt	11.07	•	•	•	•
411 000	Darmstadt, Wissenschaftsstadt	12	—	—	—	—
411 000	Darmstadt, Wissenschaftsstadt	13	10	14 008	239	14 246
411 000	Darmstadt, Wissenschaftsstadt	13.1	—	—	—	—
411 000	Darmstadt, Wissenschaftsstadt	13.2	—	—	—	—
411 000	Darmstadt, Wissenschaftsstadt	13.3	•	•	•	•
411 000	Darmstadt, Wissenschaftsstadt	13.9	•	•	•	•
411 000	Darmstadt, Wissenschaftsstadt	13.91	—	—	—	—
411 000	Darmstadt, Wissenschaftsstadt	13.92	•	•	•	•
411 000	Darmstadt, Wissenschaftsstadt	13.93	•	•	•	•
411 000	Darmstadt, Wissenschaftsstadt	13.94	—	—	—	—
411 000	Darmstadt, Wissenschaftsstadt	13.95	—	—	—	—
411 000	Darmstadt, Wissenschaftsstadt	13.96	—	—	—	—
411 000	Darmstadt, Wissenschaftsstadt	13.99	•	•	•	•
411 000	Darmstadt, Wissenschaftsstadt	14	3	157	42	199
411 000	Darmstadt, Wissenschaftsstadt	14.1	3	157	42	199
411 000	Darmstadt, Wissenschaftsstadt	14.11	—	—	—	—
411 000	Darmstadt, Wissenschaftsstadt	14.12	—	—	—	—
411 000	Darmstadt, Wissenschaftsstadt	14.13	3	157	42	199
411 000	Darmstadt, Wissenschaftsstadt	14.14	—	—	—	—
411 000	Darmstadt, Wissenschaftsstadt	14.19	—	—	—	—
411 000	Darmstadt, Wissenschaftsstadt	14.2	—	—	—	—
411 000	Darmstadt, Wissenschaftsstadt	14.3	—	—	—	—
411 000	Darmstadt, Wissenschaftsstadt	14.31	—	—	—	—
411 000	Darmstadt, Wissenschaftsstadt	14.39	—	—	—	—
411 000	Darmstadt, Wissenschaftsstadt	15	5	450	40	490
411 000	Darmstadt, Wissenschaftsstadt	15.1	•	•	•	•
411 000	Darmstadt, Wissenschaftsstadt	15.11	—	—	—	—
411 000	Darmstadt, Wissenschaftsstadt	15.12	•	•	•	•
411 000	Darmstadt, Wissenschaftsstadt	15.2	•	•	•	•
411 000	Darmstadt, Wissenschaftsstadt	16	•	•	•	•
411 000	Darmstadt, Wissenschaftsstadt	16.1	3	255	11	266
411 000	Darmstadt, Wissenschaftsstadt	16.2	•	•	•	•
411 000	Darmstadt, Wissenschaftsstadt	16.21	—	—	—	—
411 000	Darmstadt, Wissenschaftsstadt	16.22	—	—	—	—
411 000	Darmstadt, Wissenschaftsstadt	16.23	8	1 719	5	1 724

6. Umsatzsteuerpflichtige und steuerbarer Umsatz in Hessen 2020 nach Verwaltungsbezirken und wirtschaftlicher Gliederung

AGS	Regierungsbezirk Kreisfreie Stadt Landkreis	WZ 2008	Steuer- pflichtige	Steuerbarer Umsatz		
				Lieferungen und Leistungen	inner- gemein- schaftliche Erwerbe	insgesamt
			Anzahl	1 000 Euro		
411 000	Darmstadt, Wissenschaftsstadt	16.24	•	•	•	•
411 000	Darmstadt, Wissenschaftsstadt	16.29	—	—	—	—
411 000	Darmstadt, Wissenschaftsstadt	17	5	9 888	276	10 164
411 000	Darmstadt, Wissenschaftsstadt	17.1	—	—	—	—
411 000	Darmstadt, Wissenschaftsstadt	17.11	—	—	—	—
411 000	Darmstadt, Wissenschaftsstadt	17.12	—	—	—	—
411 000	Darmstadt, Wissenschaftsstadt	17.2	5	9 888	276	10 164
411 000	Darmstadt, Wissenschaftsstadt	17.21	•	•	•	•
411 000	Darmstadt, Wissenschaftsstadt	17.22	—	—	—	—
411 000	Darmstadt, Wissenschaftsstadt	17.23	•	•	•	•
411 000	Darmstadt, Wissenschaftsstadt	17.24	—	—	—	—
411 000	Darmstadt, Wissenschaftsstadt	17.29	•	•	•	•
411 000	Darmstadt, Wissenschaftsstadt	18	31	41 914	2 976	44 890
411 000	Darmstadt, Wissenschaftsstadt	18.1	•	•	•	•
411 000	Darmstadt, Wissenschaftsstadt	18.11	•	•	•	•
411 000	Darmstadt, Wissenschaftsstadt	18.12	16	34 010	2 880	36 890
411 000	Darmstadt, Wissenschaftsstadt	18.13	9	2 152	2	2 153
411 000	Darmstadt, Wissenschaftsstadt	18.14	•	•	•	•
411 000	Darmstadt, Wissenschaftsstadt	18.2	•	•	•	•
411 000	Darmstadt, Wissenschaftsstadt	19	—	—	—	—
411 000	Darmstadt, Wissenschaftsstadt	19.1	—	—	—	—
411 000	Darmstadt, Wissenschaftsstadt	19.2	—	—	—	—
411 000	Darmstadt, Wissenschaftsstadt	20	13	1 790 718	124 974	1 915 691
411 000	Darmstadt, Wissenschaftsstadt	20.1	•	•	•	•
411 000	Darmstadt, Wissenschaftsstadt	20.11	—	—	—	—
411 000	Darmstadt, Wissenschaftsstadt	20.12	—	—	—	—
411 000	Darmstadt, Wissenschaftsstadt	20.13	•	•	•	•
411 000	Darmstadt, Wissenschaftsstadt	20.14	—	—	—	—
411 000	Darmstadt, Wissenschaftsstadt	20.15	—	—	—	—
411 000	Darmstadt, Wissenschaftsstadt	20.16	•	•	•	•
411 000	Darmstadt, Wissenschaftsstadt	20.17	—	—	—	—
411 000	Darmstadt, Wissenschaftsstadt	20.2	—	—	—	—
411 000	Darmstadt, Wissenschaftsstadt	20.3	—	—	—	—
411 000	Darmstadt, Wissenschaftsstadt	20.4	•	•	•	•
411 000	Darmstadt, Wissenschaftsstadt	20.41	•	•	•	•
411 000	Darmstadt, Wissenschaftsstadt	20.42	•	•	•	•
411 000	Darmstadt, Wissenschaftsstadt	20.5	4	2 030	26	2 056
411 000	Darmstadt, Wissenschaftsstadt	20.51	—	—	—	—
411 000	Darmstadt, Wissenschaftsstadt	20.52	—	—	—	—
411 000	Darmstadt, Wissenschaftsstadt	20.53	—	—	—	—
411 000	Darmstadt, Wissenschaftsstadt	20.59	4	2 030	26	2 056
411 000	Darmstadt, Wissenschaftsstadt	20.6	—	—	—	—
411 000	Darmstadt, Wissenschaftsstadt	21	•	•	•	•
411 000	Darmstadt, Wissenschaftsstadt	21.1	—	—	—	—
411 000	Darmstadt, Wissenschaftsstadt	21.2	•	•	•	•
411 000	Darmstadt, Wissenschaftsstadt	22	4	449	•	•
411 000	Darmstadt, Wissenschaftsstadt	22.1	•	•	•	•
411 000	Darmstadt, Wissenschaftsstadt	22.11	•	•	•	•
411 000	Darmstadt, Wissenschaftsstadt	22.19	—	—	—	—
411 000	Darmstadt, Wissenschaftsstadt	22.2	•	•	•	•
411 000	Darmstadt, Wissenschaftsstadt	22.21	—	—	—	—
411 000	Darmstadt, Wissenschaftsstadt	22.22	•	•	•	•
411 000	Darmstadt, Wissenschaftsstadt	22.23	—	—	—	—
411 000	Darmstadt, Wissenschaftsstadt	22.29	•	•	•	•

6. Umsatzsteuerpflichtige und steuerbarer Umsatz in Hessen 2020 nach Verwaltungsbezirken und wirtschaftlicher Gliederung

AGS	Regierungsbezirk Kreisfreie Stadt Landkreis	WZ 2008	Steuer- pflichtige	Steuerbarer Umsatz		
				Lieferungen und Leistungen	inner- gemein- schaftliche Erwerbe	insgesamt
			Anzahl	1 000 Euro		
411 000	Darmstadt, Wissenschaftsstadt	23	13	4 541	27	4 567
411 000	Darmstadt, Wissenschaftsstadt	23.1	•	•	•	•
411 000	Darmstadt, Wissenschaftsstadt	23.11	—	—	—	—
411 000	Darmstadt, Wissenschaftsstadt	23.12	•	•	•	•
411 000	Darmstadt, Wissenschaftsstadt	23.13	—	—	—	—
411 000	Darmstadt, Wissenschaftsstadt	23.14	—	—	—	—
411 000	Darmstadt, Wissenschaftsstadt	23.19	—	—	—	—
411 000	Darmstadt, Wissenschaftsstadt	23.2	—	—	—	—
411 000	Darmstadt, Wissenschaftsstadt	23.3	—	—	—	—
411 000	Darmstadt, Wissenschaftsstadt	23.31	—	—	—	—
411 000	Darmstadt, Wissenschaftsstadt	23.32	—	—	—	—
411 000	Darmstadt, Wissenschaftsstadt	23.4	•	•	•	•
411 000	Darmstadt, Wissenschaftsstadt	23.41	—	—	—	—
411 000	Darmstadt, Wissenschaftsstadt	23.42	—	—	—	—
411 000	Darmstadt, Wissenschaftsstadt	23.43	—	—	—	—
411 000	Darmstadt, Wissenschaftsstadt	23.44	—	—	—	—
411 000	Darmstadt, Wissenschaftsstadt	23.49	•	•	•	•
411 000	Darmstadt, Wissenschaftsstadt	23.5	—	—	—	—
411 000	Darmstadt, Wissenschaftsstadt	23.51	—	—	—	—
411 000	Darmstadt, Wissenschaftsstadt	23.52	—	—	—	—
411 000	Darmstadt, Wissenschaftsstadt	23.6	•	•	•	•
411 000	Darmstadt, Wissenschaftsstadt	23.61	•	•	•	•
411 000	Darmstadt, Wissenschaftsstadt	23.62	—	—	—	—
411 000	Darmstadt, Wissenschaftsstadt	23.63	—	—	—	—
411 000	Darmstadt, Wissenschaftsstadt	23.64	—	—	—	—
411 000	Darmstadt, Wissenschaftsstadt	23.65	—	—	—	—
411 000	Darmstadt, Wissenschaftsstadt	23.69	—	—	—	—
411 000	Darmstadt, Wissenschaftsstadt	23.7	9	2 061	13	2 074
411 000	Darmstadt, Wissenschaftsstadt	23.9	—	—	—	—
411 000	Darmstadt, Wissenschaftsstadt	23.91	—	—	—	—
411 000	Darmstadt, Wissenschaftsstadt	23.99	—	—	—	—
411 000	Darmstadt, Wissenschaftsstadt	24	•	•	•	•
411 000	Darmstadt, Wissenschaftsstadt	24.1	•	•	•	•
411 000	Darmstadt, Wissenschaftsstadt	24.2	—	—	—	—
411 000	Darmstadt, Wissenschaftsstadt	24.3	—	—	—	—
411 000	Darmstadt, Wissenschaftsstadt	24.31	—	—	—	—
411 000	Darmstadt, Wissenschaftsstadt	24.32	—	—	—	—
411 000	Darmstadt, Wissenschaftsstadt	24.33	—	—	—	—
411 000	Darmstadt, Wissenschaftsstadt	24.34	—	—	—	—
411 000	Darmstadt, Wissenschaftsstadt	24.4	—	—	—	—
411 000	Darmstadt, Wissenschaftsstadt	24.41	—	—	—	—
411 000	Darmstadt, Wissenschaftsstadt	24.42	—	—	—	—
411 000	Darmstadt, Wissenschaftsstadt	24.43	—	—	—	—
411 000	Darmstadt, Wissenschaftsstadt	24.44	—	—	—	—
411 000	Darmstadt, Wissenschaftsstadt	24.45	—	—	—	—
411 000	Darmstadt, Wissenschaftsstadt	24.46	—	—	—	—
411 000	Darmstadt, Wissenschaftsstadt	24.5	•	•	•	•
411 000	Darmstadt, Wissenschaftsstadt	24.51	—	—	—	—
411 000	Darmstadt, Wissenschaftsstadt	24.52	—	—	—	—
411 000	Darmstadt, Wissenschaftsstadt	24.53	•	•	•	•
411 000	Darmstadt, Wissenschaftsstadt	24.54	—	—	—	—
411 000	Darmstadt, Wissenschaftsstadt	25	27	30 178	5 760	35 938
411 000	Darmstadt, Wissenschaftsstadt	25.1	8	16 153	5 739	21 892
411 000	Darmstadt, Wissenschaftsstadt	25.11	•	•	•	•

6. Umsatzsteuerpflichtige und steuerbarer Umsatz in Hessen 2020 nach Verwaltungsbezirken und wirtschaftlicher Gliederung

AGS	Regierungsbezirk Kreisfreie Stadt Landkreis	WZ 2008	Steuer- pflichtige	Steuerbarer Umsatz		
				Lieferungen und Leistungen	inner- gemein- schaftliche Erwerbe	insgesamt
			Anzahl	1 000 Euro		
411 000	Darmstadt, Wissenschaftsstadt	25.12	•	•	•	•
411 000	Darmstadt, Wissenschaftsstadt	25.2	—	—	—	—
411 000	Darmstadt, Wissenschaftsstadt	25.21	—	—	—	—
411 000	Darmstadt, Wissenschaftsstadt	25.29	—	—	—	—
411 000	Darmstadt, Wissenschaftsstadt	25.3	—	—	—	—
411 000	Darmstadt, Wissenschaftsstadt	25.4	—	—	—	—
411 000	Darmstadt, Wissenschaftsstadt	25.5	•	•	•	•
411 000	Darmstadt, Wissenschaftsstadt	25.6	15	9 694	17	9 711
411 000	Darmstadt, Wissenschaftsstadt	25.61	5	4 230	2	4 231
411 000	Darmstadt, Wissenschaftsstadt	25.62	10	5 465	15	5 480
411 000	Darmstadt, Wissenschaftsstadt	25.7	•	•	•	•
411 000	Darmstadt, Wissenschaftsstadt	25.71	—	—	—	—
411 000	Darmstadt, Wissenschaftsstadt	25.72	•	•	•	•
411 000	Darmstadt, Wissenschaftsstadt	25.73	—	—	—	—
411 000	Darmstadt, Wissenschaftsstadt	25.73.1	—	—	—	—
411 000	Darmstadt, Wissenschaftsstadt	25.73.2	—	—	—	—
411 000	Darmstadt, Wissenschaftsstadt	25.73.3	—	—	—	—
411 000	Darmstadt, Wissenschaftsstadt	25.73.4	—	—	—	—
411 000	Darmstadt, Wissenschaftsstadt	25.73.5	—	—	—	—
411 000	Darmstadt, Wissenschaftsstadt	25.9	•	•	•	•
411 000	Darmstadt, Wissenschaftsstadt	25.91	—	—	—	—
411 000	Darmstadt, Wissenschaftsstadt	25.92	—	—	—	—
411 000	Darmstadt, Wissenschaftsstadt	25.93	—	—	—	—
411 000	Darmstadt, Wissenschaftsstadt	25.94	—	—	—	—
411 000	Darmstadt, Wissenschaftsstadt	25.99	•	•	•	•
411 000	Darmstadt, Wissenschaftsstadt	26	42	325 204	29 465	354 668
411 000	Darmstadt, Wissenschaftsstadt	26.1	7	14 230	157	14 387
411 000	Darmstadt, Wissenschaftsstadt	26.11	•	•	•	•
411 000	Darmstadt, Wissenschaftsstadt	26.11.1	•	•	•	•
411 000	Darmstadt, Wissenschaftsstadt	26.11.9	4	6 468	59	6 527
411 000	Darmstadt, Wissenschaftsstadt	26.12	•	•	•	•
411 000	Darmstadt, Wissenschaftsstadt	26.2	•	•	•	•
411 000	Darmstadt, Wissenschaftsstadt	26.3	•	•	•	•
411 000	Darmstadt, Wissenschaftsstadt	26.4	—	—	—	—
411 000	Darmstadt, Wissenschaftsstadt	26.5	13	198 422	15 328	213 750
411 000	Darmstadt, Wissenschaftsstadt	26.51	10	197 497	15 309	212 806
411 000	Darmstadt, Wissenschaftsstadt	26.51.1	•	•	•	•
411 000	Darmstadt, Wissenschaftsstadt	26.51.2	•	•	•	•
411 000	Darmstadt, Wissenschaftsstadt	26.51.3	•	•	•	•
411 000	Darmstadt, Wissenschaftsstadt	26.52	3	925	18	944
411 000	Darmstadt, Wissenschaftsstadt	26.6	•	•	•	•
411 000	Darmstadt, Wissenschaftsstadt	26.7	6	47 812	12 785	60 597
411 000	Darmstadt, Wissenschaftsstadt	26.8	—	—	—	—
411 000	Darmstadt, Wissenschaftsstadt	27	12	86 076	10 263	96 338
411 000	Darmstadt, Wissenschaftsstadt	27.1	•	•	•	•
411 000	Darmstadt, Wissenschaftsstadt	27.11	•	•	•	•
411 000	Darmstadt, Wissenschaftsstadt	27.12	—	—	—	—
411 000	Darmstadt, Wissenschaftsstadt	27.2	—	—	—	—
411 000	Darmstadt, Wissenschaftsstadt	27.3	•	•	•	•
411 000	Darmstadt, Wissenschaftsstadt	27.31	—	—	—	—
411 000	Darmstadt, Wissenschaftsstadt	27.32	—	—	—	—
411 000	Darmstadt, Wissenschaftsstadt	27.33	•	•	•	•
411 000	Darmstadt, Wissenschaftsstadt	27.4	—	—	—	—
411 000	Darmstadt, Wissenschaftsstadt	27.5	•	•	•	•

6. Umsatzsteuerpflichtige und steuerbarer Umsatz in Hessen 2020 nach Verwaltungsbezirken und wirtschaftlicher Gliederung

AGS	Regierungsbezirk Kreisfreie Stadt Landkreis	WZ 2008	Steuer- pflichtige	Steuerbarer Umsatz		
			Anzahl	Lieferungen und Leistungen	inner- gemein- schaftliche Erwerbe	insgesamt
				1 000 Euro		
411 000	Darmstadt, Wissenschaftsstadt	27.51	•	•	•	•
411 000	Darmstadt, Wissenschaftsstadt	27.52	—	—	—	—
411 000	Darmstadt, Wissenschaftsstadt	27.9	•	•	•	•
411 000	Darmstadt, Wissenschaftsstadt	28	27	139 942	26 402	166 344
411 000	Darmstadt, Wissenschaftsstadt	28.1	—	—	—	—
411 000	Darmstadt, Wissenschaftsstadt	28.11	—	—	—	—
411 000	Darmstadt, Wissenschaftsstadt	28.12	—	—	—	—
411 000	Darmstadt, Wissenschaftsstadt	28.13	—	—	—	—
411 000	Darmstadt, Wissenschaftsstadt	28.14	—	—	—	—
411 000	Darmstadt, Wissenschaftsstadt	28.15	—	—	—	—
411 000	Darmstadt, Wissenschaftsstadt	28.2	14	55 269	8 086	63 354
411 000	Darmstadt, Wissenschaftsstadt	28.21	3	699	73	771
411 000	Darmstadt, Wissenschaftsstadt	28.21.1	•	•	•	•
411 000	Darmstadt, Wissenschaftsstadt	28.21.9	•	•	•	•
411 000	Darmstadt, Wissenschaftsstadt	28.22	•	•	•	•
411 000	Darmstadt, Wissenschaftsstadt	28.23	•	•	•	•
411 000	Darmstadt, Wissenschaftsstadt	28.24	•	•	•	•
411 000	Darmstadt, Wissenschaftsstadt	28.25	•	•	•	•
411 000	Darmstadt, Wissenschaftsstadt	28.29	•	•	•	•
411 000	Darmstadt, Wissenschaftsstadt	28.3	—	—	—	—
411 000	Darmstadt, Wissenschaftsstadt	28.4	—	—	—	—
411 000	Darmstadt, Wissenschaftsstadt	28.41	—	—	—	—
411 000	Darmstadt, Wissenschaftsstadt	28.49	—	—	—	—
411 000	Darmstadt, Wissenschaftsstadt	28.9	13	84 673	18 316	102 989
411 000	Darmstadt, Wissenschaftsstadt	28.91	—	—	—	—
411 000	Darmstadt, Wissenschaftsstadt	28.92	—	—	—	—
411 000	Darmstadt, Wissenschaftsstadt	28.92.1	—	—	—	—
411 000	Darmstadt, Wissenschaftsstadt	28.92.2	—	—	—	—
411 000	Darmstadt, Wissenschaftsstadt	28.93	•	•	•	•
411 000	Darmstadt, Wissenschaftsstadt	28.94	—	—	—	—
411 000	Darmstadt, Wissenschaftsstadt	28.95	•	•	•	•
411 000	Darmstadt, Wissenschaftsstadt	28.96	—	—	—	—
411 000	Darmstadt, Wissenschaftsstadt	28.99	8	9 257	2 604	11 862
411 000	Darmstadt, Wissenschaftsstadt	29	•	•	•	•
411 000	Darmstadt, Wissenschaftsstadt	29.1	—	—	—	—
411 000	Darmstadt, Wissenschaftsstadt	29.10.1	—	—	—	—
411 000	Darmstadt, Wissenschaftsstadt	29.10.2	—	—	—	—
411 000	Darmstadt, Wissenschaftsstadt	29.2	•	•	•	•
411 000	Darmstadt, Wissenschaftsstadt	29.3	•	•	•	•
411 000	Darmstadt, Wissenschaftsstadt	29.31	•	•	•	•
411 000	Darmstadt, Wissenschaftsstadt	29.32	•	•	•	•
411 000	Darmstadt, Wissenschaftsstadt	30	3	1 237	52	1 290
411 000	Darmstadt, Wissenschaftsstadt	30.1	•	•	•	•
411 000	Darmstadt, Wissenschaftsstadt	30.11	•	•	•	•
411 000	Darmstadt, Wissenschaftsstadt	30.12	—	—	—	—
411 000	Darmstadt, Wissenschaftsstadt	30.2	•	•	•	•
411 000	Darmstadt, Wissenschaftsstadt	30.20.1	—	—	—	—
411 000	Darmstadt, Wissenschaftsstadt	30.20.2	•	•	•	•
411 000	Darmstadt, Wissenschaftsstadt	30.3	•	•	•	•
411 000	Darmstadt, Wissenschaftsstadt	30.4	—	—	—	—
411 000	Darmstadt, Wissenschaftsstadt	30.9	—	—	—	—
411 000	Darmstadt, Wissenschaftsstadt	30.91	—	—	—	—
411 000	Darmstadt, Wissenschaftsstadt	30.92	—	—	—	—
411 000	Darmstadt, Wissenschaftsstadt	30.99	—	—	—	—

**6. Umsatzsteuerpflichtige und steuerbarer Umsatz in Hessen 2020 nach
Verwaltungsbezirken und wirtschaftlicher Gliederung**

AGS	Regierungsbezirk Kreisfreie Stadt Landkreis	WZ 2008	Steuer- pflichtige	Steuerbarer Umsatz		
				Lieferungen und Leistungen	inner- gemein- schaftliche Erwerbe	insgesamt
			Anzahl	1 000 Euro		
411 000	Darmstadt, Wissenschaftsstadt	31	7	10 038	1 319	11 357
411 000	Darmstadt, Wissenschaftsstadt	31.01	•	•	•	•
411 000	Darmstadt, Wissenschaftsstadt	31.02	—	—	—	—
411 000	Darmstadt, Wissenschaftsstadt	31.03	—	—	—	—
411 000	Darmstadt, Wissenschaftsstadt	31.09	•	•	•	•
411 000	Darmstadt, Wissenschaftsstadt	31.09.1	—	—	—	—
411 000	Darmstadt, Wissenschaftsstadt	31.09.9	•	•	•	•
411 000	Darmstadt, Wissenschaftsstadt	32	28	16 878	319	17 196
411 000	Darmstadt, Wissenschaftsstadt	32.1	4	912	21	933
411 000	Darmstadt, Wissenschaftsstadt	32.11	—	—	—	—
411 000	Darmstadt, Wissenschaftsstadt	32.12	•	•	•	•
411 000	Darmstadt, Wissenschaftsstadt	32.13	•	•	•	•
411 000	Darmstadt, Wissenschaftsstadt	32.2	—	—	—	—
411 000	Darmstadt, Wissenschaftsstadt	32.3	•	•	•	•
411 000	Darmstadt, Wissenschaftsstadt	32.4	•	•	•	•
411 000	Darmstadt, Wissenschaftsstadt	32.5	17	13 566	288	13 854
411 000	Darmstadt, Wissenschaftsstadt	32.50.1	•	•	•	•
411 000	Darmstadt, Wissenschaftsstadt	32.50.2	•	•	•	•
411 000	Darmstadt, Wissenschaftsstadt	32.50.3	•	•	•	•
411 000	Darmstadt, Wissenschaftsstadt	32.9	4	1 981	4	1 985
411 000	Darmstadt, Wissenschaftsstadt	32.91	—	—	—	—
411 000	Darmstadt, Wissenschaftsstadt	32.99	4	1 981	4	1 985
411 000	Darmstadt, Wissenschaftsstadt	33	9	2 706	11	2 717
411 000	Darmstadt, Wissenschaftsstadt	33.1	•	•	•	•
411 000	Darmstadt, Wissenschaftsstadt	33.11	—	—	—	—
411 000	Darmstadt, Wissenschaftsstadt	33.12	•	•	•	•
411 000	Darmstadt, Wissenschaftsstadt	33.13	—	—	—	—
411 000	Darmstadt, Wissenschaftsstadt	33.14	•	•	•	•
411 000	Darmstadt, Wissenschaftsstadt	33.15	—	—	—	—
411 000	Darmstadt, Wissenschaftsstadt	33.16	—	—	—	—
411 000	Darmstadt, Wissenschaftsstadt	33.17	3	272	•	•
411 000	Darmstadt, Wissenschaftsstadt	33.19	—	—	—	—
411 000	Darmstadt, Wissenschaftsstadt	33.2	•	•	•	•
411 000	Darmstadt, Wissenschaftsstadt	D	26	2 371 292	938	2 372 230
411 000	Darmstadt, Wissenschaftsstadt	35	26	2 371 292	938	2 372 230
411 000	Darmstadt, Wissenschaftsstadt	35.1	•	•	•	•
411 000	Darmstadt, Wissenschaftsstadt	35.11	•	•	•	•
411 000	Darmstadt, Wissenschaftsstadt	35.11.1	5	289	•	•
411 000	Darmstadt, Wissenschaftsstadt	35.11.2	4	1 314	•	•
411 000	Darmstadt, Wissenschaftsstadt	35.11.3	•	•	•	•
411 000	Darmstadt, Wissenschaftsstadt	35.12	—	—	—	—
411 000	Darmstadt, Wissenschaftsstadt	35.13	—	—	—	—
411 000	Darmstadt, Wissenschaftsstadt	35.14	•	•	•	•
411 000	Darmstadt, Wissenschaftsstadt	35.2	•	•	•	•
411 000	Darmstadt, Wissenschaftsstadt	35.21	•	•	•	•
411 000	Darmstadt, Wissenschaftsstadt	35.21.1	—	—	—	—
411 000	Darmstadt, Wissenschaftsstadt	35.21.2	—	—	—	—
411 000	Darmstadt, Wissenschaftsstadt	35.21.3	•	•	•	•
411 000	Darmstadt, Wissenschaftsstadt	35.22	—	—	—	—
411 000	Darmstadt, Wissenschaftsstadt	35.23	—	—	—	—
411 000	Darmstadt, Wissenschaftsstadt	35.3	•	•	•	•
411 000	Darmstadt, Wissenschaftsstadt	E	12	117 998	845	118 843
411 000	Darmstadt, Wissenschaftsstadt	36	—	—	—	—
411 000	Darmstadt, Wissenschaftsstadt	36.00.1	—	—	—	—

6. Umsatzsteuerpflichtige und steuerbarer Umsatz in Hessen 2020 nach Verwaltungsbezirken und wirtschaftlicher Gliederung

AGS	Regierungsbezirk Kreisfreie Stadt Landkreis	WZ 2008	Steuer- pflichtige	Steuerbarer Umsatz		
				Lieferungen und Leistungen	inner- gemein- schaftliche Erwerbe	insgesamt
			Anzahl	1 000 Euro		
411 000	Darmstadt, Wissenschaftsstadt	36.00.2	—	—	—	—
411 000	Darmstadt, Wissenschaftsstadt	36.00.3	—	—	—	—
411 000	Darmstadt, Wissenschaftsstadt	37	•	•	•	•
411 000	Darmstadt, Wissenschaftsstadt	37.00.1	•	•	•	•
411 000	Darmstadt, Wissenschaftsstadt	37.00.2	—	—	—	—
411 000	Darmstadt, Wissenschaftsstadt	38	9	116 605	845	117 450
411 000	Darmstadt, Wissenschaftsstadt	38.1	•	•	•	•
411 000	Darmstadt, Wissenschaftsstadt	38.11	•	•	•	•
411 000	Darmstadt, Wissenschaftsstadt	38.12	—	—	—	—
411 000	Darmstadt, Wissenschaftsstadt	38.2	5	111 502	322	111 824
411 000	Darmstadt, Wissenschaftsstadt	38.21	5	111 502	322	111 824
411 000	Darmstadt, Wissenschaftsstadt	38.22	—	—	—	—
411 000	Darmstadt, Wissenschaftsstadt	38.3	•	•	•	•
411 000	Darmstadt, Wissenschaftsstadt	38.31	—	—	—	—
411 000	Darmstadt, Wissenschaftsstadt	38.32	•	•	•	•
411 000	Darmstadt, Wissenschaftsstadt	39	•	•	•	•
411 000	Darmstadt, Wissenschaftsstadt	F	378	364 022	1 933	365 955
411 000	Darmstadt, Wissenschaftsstadt	41	34	26 914	11	26 926
411 000	Darmstadt, Wissenschaftsstadt	41.1	•	•	•	•
411 000	Darmstadt, Wissenschaftsstadt	41.10.1	•	•	•	•
411 000	Darmstadt, Wissenschaftsstadt	41.10.2	6	2 993	•	•
411 000	Darmstadt, Wissenschaftsstadt	41.10.3	6	3 207	•	•
411 000	Darmstadt, Wissenschaftsstadt	41.2	•	•	•	•
411 000	Darmstadt, Wissenschaftsstadt	41.20.1	•	•	•	•
411 000	Darmstadt, Wissenschaftsstadt	41.20.2	•	•	•	•
411 000	Darmstadt, Wissenschaftsstadt	42	27	91 106	2	91 108
411 000	Darmstadt, Wissenschaftsstadt	42.1	16	58 622	•	•
411 000	Darmstadt, Wissenschaftsstadt	42.11	9	31 065	•	•
411 000	Darmstadt, Wissenschaftsstadt	42.12	—	—	—	—
411 000	Darmstadt, Wissenschaftsstadt	42.13	7	27 557	•	•
411 000	Darmstadt, Wissenschaftsstadt	42.2	5	28 252	2	28 254
411 000	Darmstadt, Wissenschaftsstadt	42.21	•	•	•	•
411 000	Darmstadt, Wissenschaftsstadt	42.22	•	•	•	•
411 000	Darmstadt, Wissenschaftsstadt	42.9	6	4 232	•	•
411 000	Darmstadt, Wissenschaftsstadt	42.91	—	—	—	—
411 000	Darmstadt, Wissenschaftsstadt	42.99	6	4 232	•	•
411 000	Darmstadt, Wissenschaftsstadt	43	317	246 002	1 919	247 921
411 000	Darmstadt, Wissenschaftsstadt	43.1	10	7 112	66	7 178
411 000	Darmstadt, Wissenschaftsstadt	43.11	•	•	•	•
411 000	Darmstadt, Wissenschaftsstadt	43.12	•	•	•	•
411 000	Darmstadt, Wissenschaftsstadt	43.13	—	—	—	—
411 000	Darmstadt, Wissenschaftsstadt	43.2	121	132 737	215	132 953
411 000	Darmstadt, Wissenschaftsstadt	43.21	35	24 216	29	24 245
411 000	Darmstadt, Wissenschaftsstadt	43.22	30	81 432	72	81 505
411 000	Darmstadt, Wissenschaftsstadt	43.29	56	27 089	114	27 202
411 000	Darmstadt, Wissenschaftsstadt	43.29.1	41	3 904	28	3 932
411 000	Darmstadt, Wissenschaftsstadt	43.29.9	15	23 185	86	23 270
411 000	Darmstadt, Wissenschaftsstadt	43.3	103	34 362	1 225	35 587
411 000	Darmstadt, Wissenschaftsstadt	43.31	4	847	•	•
411 000	Darmstadt, Wissenschaftsstadt	43.32	23	6 859	130	6 989
411 000	Darmstadt, Wissenschaftsstadt	43.33	49	14 917	1 025	15 942
411 000	Darmstadt, Wissenschaftsstadt	43.34	16	7 849	•	•
411 000	Darmstadt, Wissenschaftsstadt	43.34.1	•	•	•	•
411 000	Darmstadt, Wissenschaftsstadt	43.34.2	•	•	•	•

6. Umsatzsteuerpflichtige und steuerbarer Umsatz in Hessen 2020 nach Verwaltungsbezirken und wirtschaftlicher Gliederung

AGS	Regierungsbezirk Kreisfreie Stadt Landkreis	WZ 2008	Steuer- pflichtige	Steuerbarer Umsatz		
				Lieferungen und Leistungen	inner- gemein- schaftliche Erwerbe	insgesamt
			Anzahl	1 000 Euro		
411 000	Darmstadt, Wissenschaftsstadt	43.39	11	3 890	3	3 893
411 000	Darmstadt, Wissenschaftsstadt	43.9	83	71 790	413	72 203
411 000	Darmstadt, Wissenschaftsstadt	43.91	19	9 295	4	9 299
411 000	Darmstadt, Wissenschaftsstadt	43.91.1	10	8 120	3	8 124
411 000	Darmstadt, Wissenschaftsstadt	43.91.2	9	1 175	—	1 175
411 000	Darmstadt, Wissenschaftsstadt	43.99	64	62 495	409	62 904
411 000	Darmstadt, Wissenschaftsstadt	43.99.1	3	965	2	967
411 000	Darmstadt, Wissenschaftsstadt	43.99.2	—	—	—	—
411 000	Darmstadt, Wissenschaftsstadt	43.99.9	61	61 529	407	61 936
411 000	Darmstadt, Wissenschaftsstadt	G	884	4 361 992	605 535	4 967 527
411 000	Darmstadt, Wissenschaftsstadt	45	119	485 275	2 862	488 137
411 000	Darmstadt, Wissenschaftsstadt	45.1	43	372 066	1 504	373 570
411 000	Darmstadt, Wissenschaftsstadt	45.11
411 000	Darmstadt, Wissenschaftsstadt	45.19
411 000	Darmstadt, Wissenschaftsstadt	45.2	46	87 922	316	88 238
411 000	Darmstadt, Wissenschaftsstadt	45.20.1	5	1 038	.	.
411 000	Darmstadt, Wissenschaftsstadt	45.20.2
411 000	Darmstadt, Wissenschaftsstadt	45.20.3	28	18 619	201	18 820
411 000	Darmstadt, Wissenschaftsstadt	45.20.4
411 000	Darmstadt, Wissenschaftsstadt	45.3	25	16 081	228	16 309
411 000	Darmstadt, Wissenschaftsstadt	45.31	3	3 831	186	4 017
411 000	Darmstadt, Wissenschaftsstadt	45.32	22	12 250	42	12 291
411 000	Darmstadt, Wissenschaftsstadt	45.4	5	9 207	814	10 021
411 000	Darmstadt, Wissenschaftsstadt	46	233	3 313 847	570 574	3 884 422
411 000	Darmstadt, Wissenschaftsstadt	46.1	63	27 167	2 635	29 802
411 000	Darmstadt, Wissenschaftsstadt	46.11
411 000	Darmstadt, Wissenschaftsstadt	46.12
411 000	Darmstadt, Wissenschaftsstadt	46.13	6	3 932	169	4 101
411 000	Darmstadt, Wissenschaftsstadt	46.13.1
411 000	Darmstadt, Wissenschaftsstadt	46.13.2
411 000	Darmstadt, Wissenschaftsstadt	46.14	11	5 790	1 834	7 623
411 000	Darmstadt, Wissenschaftsstadt	46.15	6	1 195	22	1 217
411 000	Darmstadt, Wissenschaftsstadt	46.16	10	2 045	399	2 444
411 000	Darmstadt, Wissenschaftsstadt	46.17
411 000	Darmstadt, Wissenschaftsstadt	46.18	20	8 324	147	8 472
411 000	Darmstadt, Wissenschaftsstadt	46.18.1	—	—	—	—
411 000	Darmstadt, Wissenschaftsstadt	46.18.2
411 000	Darmstadt, Wissenschaftsstadt	46.18.3	—	—	—	—
411 000	Darmstadt, Wissenschaftsstadt	46.18.4
411 000	Darmstadt, Wissenschaftsstadt	46.18.5
411 000	Darmstadt, Wissenschaftsstadt	46.18.6
411 000	Darmstadt, Wissenschaftsstadt	46.18.7
411 000	Darmstadt, Wissenschaftsstadt	46.18.9	8	1 591	37	1 628
411 000	Darmstadt, Wissenschaftsstadt	46.19	5	557	.	.
411 000	Darmstadt, Wissenschaftsstadt	46.2
411 000	Darmstadt, Wissenschaftsstadt	46.21	—	—	—	—
411 000	Darmstadt, Wissenschaftsstadt	46.22
411 000	Darmstadt, Wissenschaftsstadt	46.23
411 000	Darmstadt, Wissenschaftsstadt	46.24	—	—	—	—
411 000	Darmstadt, Wissenschaftsstadt	46.3
411 000	Darmstadt, Wissenschaftsstadt	46.31
411 000	Darmstadt, Wissenschaftsstadt	46.32	—	—	—	—
411 000	Darmstadt, Wissenschaftsstadt	46.33	—	—	—	—
411 000	Darmstadt, Wissenschaftsstadt	46.34	5	820	.	.

6. Umsatzsteuerpflichtige und steuerbarer Umsatz in Hessen 2020 nach Verwaltungsbezirken und wirtschaftlicher Gliederung

AGS	Regierungsbezirk Kreisfreie Stadt Landkreis	WZ 2008	Steuer- pflichtige	Steuerbarer Umsatz		
				Lieferungen und Leistungen	inner- gemein- schaftliche Erwerbe	insgesamt
			Anzahl	1 000 Euro		
411 000 Darmstadt, Wissenschaftsstadt		46.35	—	—	—	—
411 000 Darmstadt, Wissenschaftsstadt		46.36	—	—	—	—
411 000 Darmstadt, Wissenschaftsstadt		46.37	•	•	•	•
411 000 Darmstadt, Wissenschaftsstadt		46.38	•	•	•	•
411 000 Darmstadt, Wissenschaftsstadt		46.38.1	—	—	—	—
411 000 Darmstadt, Wissenschaftsstadt		46.38.2	—	—	—	—
411 000 Darmstadt, Wissenschaftsstadt		46.38.9	•	•	•	•
411 000 Darmstadt, Wissenschaftsstadt		46.39	3	70 817	40 973	111 790
411 000 Darmstadt, Wissenschaftsstadt		46.39.1	—	—	—	—
411 000 Darmstadt, Wissenschaftsstadt		46.39.9	3	70 817	40 973	111 790
411 000 Darmstadt, Wissenschaftsstadt		46.4	60	1 482 442	346 948	1 829 390
411 000 Darmstadt, Wissenschaftsstadt		46.41	5	3 820	34	3 854
411 000 Darmstadt, Wissenschaftsstadt		46.42	•	•	•	•
411 000 Darmstadt, Wissenschaftsstadt		46.42.1	•	•	•	•
411 000 Darmstadt, Wissenschaftsstadt		46.42.2	—	—	—	—
411 000 Darmstadt, Wissenschaftsstadt		46.43	12	86 036	32 378	118 414
411 000 Darmstadt, Wissenschaftsstadt		46.43.1	•	•	•	•
411 000 Darmstadt, Wissenschaftsstadt		46.43.2	•	•	•	•
411 000 Darmstadt, Wissenschaftsstadt		46.43.3	•	•	•	•
411 000 Darmstadt, Wissenschaftsstadt		46.44	•	•	•	•
411 000 Darmstadt, Wissenschaftsstadt		46.44.1	•	•	•	•
411 000 Darmstadt, Wissenschaftsstadt		46.44.2	•	•	•	•
411 000 Darmstadt, Wissenschaftsstadt		46.45	4	222 980	6 565	229 546
411 000 Darmstadt, Wissenschaftsstadt		46.46	13	1 058 751	294 243	1 352 994
411 000 Darmstadt, Wissenschaftsstadt		46.46.1	•	•	•	•
411 000 Darmstadt, Wissenschaftsstadt		46.46.2	•	•	•	•
411 000 Darmstadt, Wissenschaftsstadt		46.47	•	•	•	•
411 000 Darmstadt, Wissenschaftsstadt		46.48	3	551	9	561
411 000 Darmstadt, Wissenschaftsstadt		46.49	14	78 993	11 072	90 065
411 000 Darmstadt, Wissenschaftsstadt		46.49.1	•	•	•	•
411 000 Darmstadt, Wissenschaftsstadt		46.49.2	•	•	•	•
411 000 Darmstadt, Wissenschaftsstadt		46.49.3	•	•	•	•
411 000 Darmstadt, Wissenschaftsstadt		46.49.4	•	•	•	•
411 000 Darmstadt, Wissenschaftsstadt		46.49.5	3	563	39	602
411 000 Darmstadt, Wissenschaftsstadt		46.5	•	•	•	•
411 000 Darmstadt, Wissenschaftsstadt		46.51	•	•	•	•
411 000 Darmstadt, Wissenschaftsstadt		46.52	•	•	•	•
411 000 Darmstadt, Wissenschaftsstadt		46.6	29	249 856	24 018	273 874
411 000 Darmstadt, Wissenschaftsstadt		46.61	—	—	—	—
411 000 Darmstadt, Wissenschaftsstadt		46.62	•	•	•	•
411 000 Darmstadt, Wissenschaftsstadt		46.63	•	•	•	•
411 000 Darmstadt, Wissenschaftsstadt		46.64	•	•	•	•
411 000 Darmstadt, Wissenschaftsstadt		46.65	•	•	•	•
411 000 Darmstadt, Wissenschaftsstadt		46.66	•	•	•	•
411 000 Darmstadt, Wissenschaftsstadt		46.69	20	197 031	22 223	219 254
411 000 Darmstadt, Wissenschaftsstadt		46.7	29	180 697	13 341	194 037
411 000 Darmstadt, Wissenschaftsstadt		46.71	•	•	•	•
411 000 Darmstadt, Wissenschaftsstadt		46.71.1	•	•	•	•
411 000 Darmstadt, Wissenschaftsstadt		46.71.2	—	—	—	—
411 000 Darmstadt, Wissenschaftsstadt		46.72	5	34 803	4 693	39 496
411 000 Darmstadt, Wissenschaftsstadt		46.73	9	49 960	1 219	51 178
411 000 Darmstadt, Wissenschaftsstadt		46.73.1	•	•	•	•
411 000 Darmstadt, Wissenschaftsstadt		46.73.2	•	•	•	•
411 000 Darmstadt, Wissenschaftsstadt		46.73.3	•	•	•	•

6. Umsatzsteuerpflichtige und steuerbarer Umsatz in Hessen 2020 nach Verwaltungsbezirken und wirtschaftlicher Gliederung

AGS	Regierungsbezirk Kreisfreie Stadt Landkreis	WZ 2008	Steuer- pflichtige	Steuerbarer Umsatz		
				Lieferungen und Leistungen	inner- gemein- schaftliche Erwerbe	insgesamt
			Anzahl	1 000 Euro		
411 000 Darmstadt, Wissenschaftsstadt		46.73.4	•	•	•	•
411 000 Darmstadt, Wissenschaftsstadt		46.73.5	•	•	•	•
411 000 Darmstadt, Wissenschaftsstadt		46.73.6	•	•	•	•
411 000 Darmstadt, Wissenschaftsstadt		46.73.7	—	—	—	—
411 000 Darmstadt, Wissenschaftsstadt		46.73.8	•	•	•	•
411 000 Darmstadt, Wissenschaftsstadt		46.74	•	•	•	•
411 000 Darmstadt, Wissenschaftsstadt		46.74.1	•	•	•	•
411 000 Darmstadt, Wissenschaftsstadt		46.74.2	•	•	•	•
411 000 Darmstadt, Wissenschaftsstadt		46.74.3	—	—	—	—
411 000 Darmstadt, Wissenschaftsstadt		46.75	•	•	•	•
411 000 Darmstadt, Wissenschaftsstadt		46.76	•	•	•	•
411 000 Darmstadt, Wissenschaftsstadt		46.77	•	•	•	•
411 000 Darmstadt, Wissenschaftsstadt		46.9	14	26 906	799	27 705
411 000 Darmstadt, Wissenschaftsstadt		47	532	562 870	32 098	594 968
411 000 Darmstadt, Wissenschaftsstadt		47.1	52	44 308	1 332	45 641
411 000 Darmstadt, Wissenschaftsstadt		47.11	22	36 187	814	37 001
411 000 Darmstadt, Wissenschaftsstadt		47.19	30	8 121	518	8 639
411 000 Darmstadt, Wissenschaftsstadt		47.2	66	49 075	3 386	52 461
411 000 Darmstadt, Wissenschaftsstadt		47.21	4	2 538	17	2 555
411 000 Darmstadt, Wissenschaftsstadt		47.22	•	•	•	•
411 000 Darmstadt, Wissenschaftsstadt		47.23	•	•	•	•
411 000 Darmstadt, Wissenschaftsstadt		47.24	12	1 432	6	1 438
411 000 Darmstadt, Wissenschaftsstadt		47.25	12	11 155	578	11 732
411 000 Darmstadt, Wissenschaftsstadt		47.26	4	2 764	9	2 773
411 000 Darmstadt, Wissenschaftsstadt		47.29	31	24 570	1 503	26 073
411 000 Darmstadt, Wissenschaftsstadt		47.3	16	23 831	•	•
411 000 Darmstadt, Wissenschaftsstadt		47.30.1	13	22 551	3	22 554
411 000 Darmstadt, Wissenschaftsstadt		47.30.2	3	1 280	•	•
411 000 Darmstadt, Wissenschaftsstadt		47.4	44	27 838	1 447	29 285
411 000 Darmstadt, Wissenschaftsstadt		47.41	20	6 861	83	6 945
411 000 Darmstadt, Wissenschaftsstadt		47.42	13	11 727	207	11 934
411 000 Darmstadt, Wissenschaftsstadt		47.43	11	9 249	1 157	10 406
411 000 Darmstadt, Wissenschaftsstadt		47.5	66	42 374	2 199	44 573
411 000 Darmstadt, Wissenschaftsstadt		47.51	13	5 244	86	5 330
411 000 Darmstadt, Wissenschaftsstadt		47.52	15	11 328	107	11 435
411 000 Darmstadt, Wissenschaftsstadt		47.52.1	•	•	•	•
411 000 Darmstadt, Wissenschaftsstadt		47.52.3	•	•	•	•
411 000 Darmstadt, Wissenschaftsstadt		47.53	4	1 122	214	1 337
411 000 Darmstadt, Wissenschaftsstadt		47.54	10	5 468	81	5 549
411 000 Darmstadt, Wissenschaftsstadt		47.59	24	19 211	1 711	20 922
411 000 Darmstadt, Wissenschaftsstadt		47.59.1	16	16 710	1 610	18 320
411 000 Darmstadt, Wissenschaftsstadt		47.59.2	—	—	—	—
411 000 Darmstadt, Wissenschaftsstadt		47.59.3	•	•	•	•
411 000 Darmstadt, Wissenschaftsstadt		47.59.9	•	•	•	•
411 000 Darmstadt, Wissenschaftsstadt		47.6	56	52 844	3 053	55 898
411 000 Darmstadt, Wissenschaftsstadt		47.61	14	19 747	911	20 658
411 000 Darmstadt, Wissenschaftsstadt		47.62	11	2 529	35	2 564
411 000 Darmstadt, Wissenschaftsstadt		47.62.1	3	537	4	541
411 000 Darmstadt, Wissenschaftsstadt		47.62.2	8	1 993	31	2 023
411 000 Darmstadt, Wissenschaftsstadt		47.63	—	—	—	—
411 000 Darmstadt, Wissenschaftsstadt		47.64	24	25 501	1 939	27 439
411 000 Darmstadt, Wissenschaftsstadt		47.64.1	12	5 736	532	6 267
411 000 Darmstadt, Wissenschaftsstadt		47.64.2	12	19 765	1 407	21 172
411 000 Darmstadt, Wissenschaftsstadt		47.65	7	5 067	169	5 236

6. Umsatzsteuerpflichtige und steuerbarer Umsatz in Hessen 2020 nach Verwaltungsbezirken und wirtschaftlicher Gliederung

AGS	Regierungsbezirk Kreisfreie Stadt Landkreis	WZ 2008	Steuer- pflichtige	Steuerbarer Umsatz		
				Lieferungen und Leistungen	inner- gemein- schaftliche Erwerbe	insgesamt
			Anzahl	1 000 Euro		
411 000	Darmstadt, Wissenschaftsstadt	47.7	192	277 545	19 402	296 947
411 000	Darmstadt, Wissenschaftsstadt	47.71	27	35 301	4 642	39 943
411 000	Darmstadt, Wissenschaftsstadt	47.72	•	•	•	•
411 000	Darmstadt, Wissenschaftsstadt	47.72.1	•	•	•	•
411 000	Darmstadt, Wissenschaftsstadt	47.72.2	•	•	•	•
411 000	Darmstadt, Wissenschaftsstadt	47.73	34	124 971	421	125 392
411 000	Darmstadt, Wissenschaftsstadt	47.74	12	12 666	180	12 846
411 000	Darmstadt, Wissenschaftsstadt	47.75	•	•	•	•
411 000	Darmstadt, Wissenschaftsstadt	47.76	22	11 709	248	11 957
411 000	Darmstadt, Wissenschaftsstadt	47.76.1	•	•	•	•
411 000	Darmstadt, Wissenschaftsstadt	47.76.2	•	•	•	•
411 000	Darmstadt, Wissenschaftsstadt	47.77	15	11 141	1 441	12 582
411 000	Darmstadt, Wissenschaftsstadt	47.78	46	24 805	2 743	27 548
411 000	Darmstadt, Wissenschaftsstadt	47.78.1	14	4 978	192	5 170
411 000	Darmstadt, Wissenschaftsstadt	47.78.2	•	•	•	•
411 000	Darmstadt, Wissenschaftsstadt	47.78.3	•	•	•	•
411 000	Darmstadt, Wissenschaftsstadt	47.78.9	18	11 993	2 202	14 195
411 000	Darmstadt, Wissenschaftsstadt	47.79	20	7 195	348	7 544
411 000	Darmstadt, Wissenschaftsstadt	47.79.1	5	523	—	523
411 000	Darmstadt, Wissenschaftsstadt	47.79.2	—	—	—	—
411 000	Darmstadt, Wissenschaftsstadt	47.79.9	15	6 673	348	7 021
411 000	Darmstadt, Wissenschaftsstadt	47.8	6	1 268	•	•
411 000	Darmstadt, Wissenschaftsstadt	47.81	3	963	•	•
411 000	Darmstadt, Wissenschaftsstadt	47.82	3	305	•	•
411 000	Darmstadt, Wissenschaftsstadt	47.89	—	—	—	—
411 000	Darmstadt, Wissenschaftsstadt	47.9	34	43 786	1 276	45 061
411 000	Darmstadt, Wissenschaftsstadt	47.91	16	38 531	1 093	39 624
411 000	Darmstadt, Wissenschaftsstadt	47.99	18	5 254	183	5 437
411 000	Darmstadt, Wissenschaftsstadt	47.99.1	•	•	•	•
411 000	Darmstadt, Wissenschaftsstadt	47.99.9	•	•	•	•
411 000	Darmstadt, Wissenschaftsstadt	H	148	88 709	623	89 332
411 000	Darmstadt, Wissenschaftsstadt	49	100	58 157	609	58 766
411 000	Darmstadt, Wissenschaftsstadt	49.1	—	—	—	—
411 000	Darmstadt, Wissenschaftsstadt	49.2	—	—	—	—
411 000	Darmstadt, Wissenschaftsstadt	49.3	66	38 572	420	38 991
411 000	Darmstadt, Wissenschaftsstadt	49.31	•	•	•	•
411 000	Darmstadt, Wissenschaftsstadt	49.32	•	•	•	•
411 000	Darmstadt, Wissenschaftsstadt	49.39	•	•	•	•
411 000	Darmstadt, Wissenschaftsstadt	49.39.1	—	—	—	—
411 000	Darmstadt, Wissenschaftsstadt	49.39.2	•	•	•	•
411 000	Darmstadt, Wissenschaftsstadt	49.39.9	—	—	—	—
411 000	Darmstadt, Wissenschaftsstadt	49.4	34	19 585	189	19 775
411 000	Darmstadt, Wissenschaftsstadt	49.41	•	•	•	•
411 000	Darmstadt, Wissenschaftsstadt	49.42	•	•	•	•
411 000	Darmstadt, Wissenschaftsstadt	49.5	—	—	—	—
411 000	Darmstadt, Wissenschaftsstadt	50	—	—	—	—
411 000	Darmstadt, Wissenschaftsstadt	50.1	—	—	—	—
411 000	Darmstadt, Wissenschaftsstadt	50.2	—	—	—	—
411 000	Darmstadt, Wissenschaftsstadt	50.3	—	—	—	—
411 000	Darmstadt, Wissenschaftsstadt	50.4	—	—	—	—
411 000	Darmstadt, Wissenschaftsstadt	51	—	—	—	—
411 000	Darmstadt, Wissenschaftsstadt	51.1	—	—	—	—
411 000	Darmstadt, Wissenschaftsstadt	51.2	—	—	—	—
411 000	Darmstadt, Wissenschaftsstadt	51.21	—	—	—	—

6. Umsatzsteuerpflichtige und steuerbarer Umsatz in Hessen 2020 nach Verwaltungsbezirken und wirtschaftlicher Gliederung

AGS	Regierungsbezirk Kreisfreie Stadt Landkreis	WZ 2008	Steuer- pflichtige	Steuerbarer Umsatz		
				Lieferungen und Leistungen	inner- gemein- schaftliche Erwerbe	insgesamt
			Anzahl	1 000 Euro		
411 000	Darmstadt, Wissenschaftsstadt	51.22	—	—	—	—
411 000	Darmstadt, Wissenschaftsstadt	52	28	22 185	•	•
411 000	Darmstadt, Wissenschaftsstadt	52.1	•	•	•	•
411 000	Darmstadt, Wissenschaftsstadt	52.2	•	•	•	•
411 000	Darmstadt, Wissenschaftsstadt	52.21	•	•	•	•
411 000	Darmstadt, Wissenschaftsstadt	52.21.1	•	•	•	•
411 000	Darmstadt, Wissenschaftsstadt	52.21.2	—	—	—	—
411 000	Darmstadt, Wissenschaftsstadt	52.21.3	•	•	•	•
411 000	Darmstadt, Wissenschaftsstadt	52.21.4	—	—	—	—
411 000	Darmstadt, Wissenschaftsstadt	52.21.5	—	—	—	—
411 000	Darmstadt, Wissenschaftsstadt	52.21.9	•	•	•	•
411 000	Darmstadt, Wissenschaftsstadt	52.22	—	—	—	—
411 000	Darmstadt, Wissenschaftsstadt	52.22.1	—	—	—	—
411 000	Darmstadt, Wissenschaftsstadt	52.22.2	—	—	—	—
411 000	Darmstadt, Wissenschaftsstadt	52.22.3	—	—	—	—
411 000	Darmstadt, Wissenschaftsstadt	52.22.9	—	—	—	—
411 000	Darmstadt, Wissenschaftsstadt	52.23	•	•	•	•
411 000	Darmstadt, Wissenschaftsstadt	52.23.1	—	—	—	—
411 000	Darmstadt, Wissenschaftsstadt	52.23.9	•	•	•	•
411 000	Darmstadt, Wissenschaftsstadt	52.24	—	—	—	—
411 000	Darmstadt, Wissenschaftsstadt	52.29	23	20 928	•	•
411 000	Darmstadt, Wissenschaftsstadt	52.29.1	18	17 570	•	•
411 000	Darmstadt, Wissenschaftsstadt	52.29.2	—	—	—	—
411 000	Darmstadt, Wissenschaftsstadt	52.29.9	5	3 358	•	•
411 000	Darmstadt, Wissenschaftsstadt	53	20	8 367	•	•
411 000	Darmstadt, Wissenschaftsstadt	53.1	—	—	—	—
411 000	Darmstadt, Wissenschaftsstadt	53.2	20	8 367	14	8 381
411 000	Darmstadt, Wissenschaftsstadt	I	449	159 360	967	160 327
411 000	Darmstadt, Wissenschaftsstadt	55	41	16 645	60	16 705
411 000	Darmstadt, Wissenschaftsstadt	55.1	37	16 200	60	16 260
411 000	Darmstadt, Wissenschaftsstadt	55.10.1	14	8 618	15	8 634
411 000	Darmstadt, Wissenschaftsstadt	55.10.2	8	4 360	38	4 398
411 000	Darmstadt, Wissenschaftsstadt	55.10.3	•	•	•	•
411 000	Darmstadt, Wissenschaftsstadt	55.10.4	•	•	•	•
411 000	Darmstadt, Wissenschaftsstadt	55.2	•	•	•	•
411 000	Darmstadt, Wissenschaftsstadt	55.20.1	—	—	—	—
411 000	Darmstadt, Wissenschaftsstadt	55.20.2	—	—	—	—
411 000	Darmstadt, Wissenschaftsstadt	55.20.3	•	•	•	•
411 000	Darmstadt, Wissenschaftsstadt	55.20.4	•	•	•	•
411 000	Darmstadt, Wissenschaftsstadt	55.3	—	—	—	—
411 000	Darmstadt, Wissenschaftsstadt	55.9	•	•	•	•
411 000	Darmstadt, Wissenschaftsstadt	55.90.1	—	—	—	—
411 000	Darmstadt, Wissenschaftsstadt	55.90.9	•	•	•	•
411 000	Darmstadt, Wissenschaftsstadt	56	408	142 715	907	143 621
411 000	Darmstadt, Wissenschaftsstadt	56.1	278	115 782	730	116 512
411 000	Darmstadt, Wissenschaftsstadt	56.10.1	181	62 968	476	63 444
411 000	Darmstadt, Wissenschaftsstadt	56.10.2	13	31 803	28	31 831
411 000	Darmstadt, Wissenschaftsstadt	56.10.3	54	9 375	6	9 380
411 000	Darmstadt, Wissenschaftsstadt	56.10.4	23	7 368	35	7 404
411 000	Darmstadt, Wissenschaftsstadt	56.10.5	7	4 268	185	4 454
411 000	Darmstadt, Wissenschaftsstadt	56.2	32	9 487	58	9 545
411 000	Darmstadt, Wissenschaftsstadt	56.21	17	2 594	32	2 626
411 000	Darmstadt, Wissenschaftsstadt	56.29	15	6 893	26	6 919
411 000	Darmstadt, Wissenschaftsstadt	56.3	98	17 446	118	17 565

6. Umsatzsteuerpflichtige und steuerbarer Umsatz in Hessen 2020 nach Verwaltungsbezirken und wirtschaftlicher Gliederung

AGS	Regierungsbezirk Kreisfreie Stadt Landkreis	WZ 2008	Steuer- pflichtige	Steuerbarer Umsatz		
				Lieferungen und Leistungen	inner- gemein- schaftliche Erwerbe	insgesamt
			Anzahl	1 000 Euro		
411 000	Darmstadt, Wissenschaftsstadt	56.30.1	67	11 307	48	11 355
411 000	Darmstadt, Wissenschaftsstadt	56.30.2	•	•	•	•
411 000	Darmstadt, Wissenschaftsstadt	56.30.3	10	961	—	961
411 000	Darmstadt, Wissenschaftsstadt	56.30.4	•	•	•	•
411 000	Darmstadt, Wissenschaftsstadt	56.30.9	16	4 654	53	4 707
411 000	Darmstadt, Wissenschaftsstadt	J	582	1 276 268	14 502	1 290 770
411 000	Darmstadt, Wissenschaftsstadt	58	18	16 259	213	16 472
411 000	Darmstadt, Wissenschaftsstadt	58.1	•	•	•	•
411 000	Darmstadt, Wissenschaftsstadt	58.11	•	•	•	•
411 000	Darmstadt, Wissenschaftsstadt	58.12	—	—	—	—
411 000	Darmstadt, Wissenschaftsstadt	58.13	•	•	•	•
411 000	Darmstadt, Wissenschaftsstadt	58.14	3	1 143	3	1 147
411 000	Darmstadt, Wissenschaftsstadt	58.19	7	1 736	1	1 737
411 000	Darmstadt, Wissenschaftsstadt	58.2	•	•	•	•
411 000	Darmstadt, Wissenschaftsstadt	58.21	—	—	—	—
411 000	Darmstadt, Wissenschaftsstadt	58.29	•	•	•	•
411 000	Darmstadt, Wissenschaftsstadt	59	38	53 329	44	53 373
411 000	Darmstadt, Wissenschaftsstadt	59.1	31	52 364	18	52 382
411 000	Darmstadt, Wissenschaftsstadt	59.11	12	7 109	1	7 110
411 000	Darmstadt, Wissenschaftsstadt	59.12	•	•	•	•
411 000	Darmstadt, Wissenschaftsstadt	59.13	•	•	•	•
411 000	Darmstadt, Wissenschaftsstadt	59.14	14	39 369	16	39 385
411 000	Darmstadt, Wissenschaftsstadt	59.2	7	965	25	991
411 000	Darmstadt, Wissenschaftsstadt	59.20.1	•	•	•	•
411 000	Darmstadt, Wissenschaftsstadt	59.20.2	•	•	•	•
411 000	Darmstadt, Wissenschaftsstadt	59.20.3	•	•	•	•
411 000	Darmstadt, Wissenschaftsstadt	60	—	—	—	—
411 000	Darmstadt, Wissenschaftsstadt	60.1	—	—	—	—
411 000	Darmstadt, Wissenschaftsstadt	60.2	—	—	—	—
411 000	Darmstadt, Wissenschaftsstadt	61	7	40 889	2	40 891
411 000	Darmstadt, Wissenschaftsstadt	61.1	•	•	•	•
411 000	Darmstadt, Wissenschaftsstadt	61.2	•	•	•	•
411 000	Darmstadt, Wissenschaftsstadt	61.3	•	•	•	•
411 000	Darmstadt, Wissenschaftsstadt	61.9	•	•	•	•
411 000	Darmstadt, Wissenschaftsstadt	61.90.1	•	•	•	•
411 000	Darmstadt, Wissenschaftsstadt	61.90.9	•	•	•	•
411 000	Darmstadt, Wissenschaftsstadt	62	472	1 141 901	14 017	1 155 918
411 000	Darmstadt, Wissenschaftsstadt	62.01	237	609 616	13 228	622 844
411 000	Darmstadt, Wissenschaftsstadt	62.01.1	39	35 163	23	35 186
411 000	Darmstadt, Wissenschaftsstadt	62.01.9	198	574 453	13 204	587 657
411 000	Darmstadt, Wissenschaftsstadt	62.02	172	461 472	331	461 803
411 000	Darmstadt, Wissenschaftsstadt	62.03	17	12 288	32	12 320
411 000	Darmstadt, Wissenschaftsstadt	62.09	46	58 526	426	58 952
411 000	Darmstadt, Wissenschaftsstadt	63	47	23 890	226	24 116
411 000	Darmstadt, Wissenschaftsstadt	63.1	8	10 554	223	10 778
411 000	Darmstadt, Wissenschaftsstadt	63.11	•	•	•	•
411 000	Darmstadt, Wissenschaftsstadt	63.12	•	•	•	•
411 000	Darmstadt, Wissenschaftsstadt	63.9	39	13 336	3	13 339
411 000	Darmstadt, Wissenschaftsstadt	63.91	•	•	•	•
411 000	Darmstadt, Wissenschaftsstadt	63.99	•	•	•	•
411 000	Darmstadt, Wissenschaftsstadt	K	42	44 850	71	44 922
411 000	Darmstadt, Wissenschaftsstadt	64	•	•	•	•
411 000	Darmstadt, Wissenschaftsstadt	64.1	•	•	•	•
411 000	Darmstadt, Wissenschaftsstadt	64.11	—	—	—	—

**6. Umsatzsteuerpflichtige und steuerbarer Umsatz in Hessen 2020 nach
Verwaltungsbezirken und wirtschaftlicher Gliederung**

AGS	Regierungsbezirk Kreisfreie Stadt Landkreis	WZ 2008	Steuer- pflichtige	Steuerbarer Umsatz		
				Lieferungen und Leistungen	inner- gemein- schaftliche Erwerbe	insgesamt
			Anzahl	1 000 Euro		
411 000 Darmstadt, Wissenschaftsstadt		64.19	•	•	•	•
411 000 Darmstadt, Wissenschaftsstadt		64.19.1	—	—	—	—
411 000 Darmstadt, Wissenschaftsstadt		64.19.2	•	•	•	•
411 000 Darmstadt, Wissenschaftsstadt		64.19.3	•	•	•	•
411 000 Darmstadt, Wissenschaftsstadt		64.19.4	—	—	—	—
411 000 Darmstadt, Wissenschaftsstadt		64.19.5	—	—	—	—
411 000 Darmstadt, Wissenschaftsstadt		64.19.6	—	—	—	—
411 000 Darmstadt, Wissenschaftsstadt		64.2	—	—	—	—
411 000 Darmstadt, Wissenschaftsstadt		64.3	—	—	—	—
411 000 Darmstadt, Wissenschaftsstadt		64.9	4	608	•	•
411 000 Darmstadt, Wissenschaftsstadt		64.91	—	—	—	—
411 000 Darmstadt, Wissenschaftsstadt		64.92	—	—	—	—
411 000 Darmstadt, Wissenschaftsstadt		64.92.1	—	—	—	—
411 000 Darmstadt, Wissenschaftsstadt		64.92.2	—	—	—	—
411 000 Darmstadt, Wissenschaftsstadt		64.99	4	608	•	•
411 000 Darmstadt, Wissenschaftsstadt		64.99.1	•	•	•	•
411 000 Darmstadt, Wissenschaftsstadt		64.99.9	•	•	•	•
411 000 Darmstadt, Wissenschaftsstadt		65	•	•	•	•
411 000 Darmstadt, Wissenschaftsstadt		65.1	•	•	•	•
411 000 Darmstadt, Wissenschaftsstadt		65.11	—	—	—	—
411 000 Darmstadt, Wissenschaftsstadt		65.12	•	•	•	•
411 000 Darmstadt, Wissenschaftsstadt		65.12.1	—	—	—	—
411 000 Darmstadt, Wissenschaftsstadt		65.12.2	•	•	•	•
411 000 Darmstadt, Wissenschaftsstadt		65.2	—	—	—	—
411 000 Darmstadt, Wissenschaftsstadt		65.3	—	—	—	—
411 000 Darmstadt, Wissenschaftsstadt		66	•	•	•	•
411 000 Darmstadt, Wissenschaftsstadt		66.1	20	11 364	53	11 417
411 000 Darmstadt, Wissenschaftsstadt		66.11	—	—	—	—
411 000 Darmstadt, Wissenschaftsstadt		66.12	•	•	•	•
411 000 Darmstadt, Wissenschaftsstadt		66.19	•	•	•	•
411 000 Darmstadt, Wissenschaftsstadt		66.2	•	•	•	•
411 000 Darmstadt, Wissenschaftsstadt		66.21	•	•	•	•
411 000 Darmstadt, Wissenschaftsstadt		66.22	12	1 019	•	•
411 000 Darmstadt, Wissenschaftsstadt		66.29	•	•	•	•
411 000 Darmstadt, Wissenschaftsstadt		66.3	•	•	•	•
411 000 Darmstadt, Wissenschaftsstadt		L	551	361 994	465	362 459
411 000 Darmstadt, Wissenschaftsstadt		68	551	361 994	465	362 459
411 000 Darmstadt, Wissenschaftsstadt		68.1	39	20 428	53	20 481
411 000 Darmstadt, Wissenschaftsstadt		68.2	393	290 788	200	290 989
411 000 Darmstadt, Wissenschaftsstadt		68.3	119	50 778	212	50 990
411 000 Darmstadt, Wissenschaftsstadt		68.31	59	21 438	2	21 440
411 000 Darmstadt, Wissenschaftsstadt		68.32	60	29 339	210	29 549
411 000 Darmstadt, Wissenschaftsstadt		M	1 531	1 155 426	9 550	1 164 975
411 000 Darmstadt, Wissenschaftsstadt		69	271	180 659	177	180 837
411 000 Darmstadt, Wissenschaftsstadt		69.1	167	62 371	75	62 446
411 000 Darmstadt, Wissenschaftsstadt		69.10.1	53	32 738	43	32 781
411 000 Darmstadt, Wissenschaftsstadt		69.10.2	102	27 665	32	27 696
411 000 Darmstadt, Wissenschaftsstadt		69.10.3	•	•	•	•
411 000 Darmstadt, Wissenschaftsstadt		69.10.4	•	•	•	•
411 000 Darmstadt, Wissenschaftsstadt		69.10.9	•	•	•	•
411 000 Darmstadt, Wissenschaftsstadt		69.2	104	118 288	103	118 391
411 000 Darmstadt, Wissenschaftsstadt		69.20.1	5	1 764	•	•
411 000 Darmstadt, Wissenschaftsstadt		69.20.2	•	•	•	•
411 000 Darmstadt, Wissenschaftsstadt		69.20.3	85	114 896	82	114 978

6. Umsatzsteuerpflichtige und steuerbarer Umsatz in Hessen 2020 nach Verwaltungsbezirken und wirtschaftlicher Gliederung

AGS	Regierungsbezirk Kreisfreie Stadt Landkreis	WZ 2008	Steuer- pflichtige	Steuerbarer Umsatz		
				Lieferungen und Leistungen	inner- gemein- schaftliche Erwerbe	insgesamt
			Anzahl	1 000 Euro		
411 000	Darmstadt, Wissenschaftsstadt	69.20.4
411 000	Darmstadt, Wissenschaftsstadt	70	270	144 810	147	144 957
411 000	Darmstadt, Wissenschaftsstadt	70.1	37	58 501	43	58 544
411 000	Darmstadt, Wissenschaftsstadt	70.10.1	5	42 192	.	.
411 000	Darmstadt, Wissenschaftsstadt	70.10.9	32	16 309	.	.
411 000	Darmstadt, Wissenschaftsstadt	70.2	233	86 309	104	86 412
411 000	Darmstadt, Wissenschaftsstadt	70.21	5	10 243	54	10 297
411 000	Darmstadt, Wissenschaftsstadt	70.22	228	76 065	49	76 115
411 000	Darmstadt, Wissenschaftsstadt	71	610	725 581	1 051	726 632
411 000	Darmstadt, Wissenschaftsstadt	71.1
411 000	Darmstadt, Wissenschaftsstadt	71.11
411 000	Darmstadt, Wissenschaftsstadt	71.11.1	205	95 841	147	95 988
411 000	Darmstadt, Wissenschaftsstadt	71.11.2
411 000	Darmstadt, Wissenschaftsstadt	71.11.3	42	28 001	418	28 419
411 000	Darmstadt, Wissenschaftsstadt	71.11.4	10	4 421	—	4 421
411 000	Darmstadt, Wissenschaftsstadt	71.12	316	408 898	462	409 360
411 000	Darmstadt, Wissenschaftsstadt	71.12.1	148	300 749	252	301 001
411 000	Darmstadt, Wissenschaftsstadt	71.12.2	91	74 927	127	75 054
411 000	Darmstadt, Wissenschaftsstadt	71.12.3
411 000	Darmstadt, Wissenschaftsstadt	71.12.9
411 000	Darmstadt, Wissenschaftsstadt	71.2
411 000	Darmstadt, Wissenschaftsstadt	72	52	29 620	7 019	36 640
411 000	Darmstadt, Wissenschaftsstadt	72.1	39	24 869	7 014	31 883
411 000	Darmstadt, Wissenschaftsstadt	72.11
411 000	Darmstadt, Wissenschaftsstadt	72.19
411 000	Darmstadt, Wissenschaftsstadt	72.2	13	4 752	5	4 757
411 000	Darmstadt, Wissenschaftsstadt	73	77	36 854	842	37 696
411 000	Darmstadt, Wissenschaftsstadt	73.1
411 000	Darmstadt, Wissenschaftsstadt	73.11	68	28 465	716	29 180
411 000	Darmstadt, Wissenschaftsstadt	73.12
411 000	Darmstadt, Wissenschaftsstadt	73.2
411 000	Darmstadt, Wissenschaftsstadt	74	241	33 840	310	34 149
411 000	Darmstadt, Wissenschaftsstadt	74.1	114	16 473	218	16 692
411 000	Darmstadt, Wissenschaftsstadt	74.10.1	27	5 506	141	5 647
411 000	Darmstadt, Wissenschaftsstadt	74.10.2	60	6 590	6	6 596
411 000	Darmstadt, Wissenschaftsstadt	74.10.3	27	4 378	71	4 449
411 000	Darmstadt, Wissenschaftsstadt	74.2	32	2 712	13	2 725
411 000	Darmstadt, Wissenschaftsstadt	74.20.1	32	2 712	13	2 725
411 000	Darmstadt, Wissenschaftsstadt	74.20.2	—	—	—	—
411 000	Darmstadt, Wissenschaftsstadt	74.3	19	2 771	1	2 772
411 000	Darmstadt, Wissenschaftsstadt	74.30.1
411 000	Darmstadt, Wissenschaftsstadt	74.30.2
411 000	Darmstadt, Wissenschaftsstadt	74.9	76	11 884	77	11 961
411 000	Darmstadt, Wissenschaftsstadt	75	10	4 062	4	4 066
411 000	Darmstadt, Wissenschaftsstadt	75.00.1
411 000	Darmstadt, Wissenschaftsstadt	75.00.9
411 000	Darmstadt, Wissenschaftsstadt	N	349	313 403	989	314 392
411 000	Darmstadt, Wissenschaftsstadt	77	39	41 196	85	41 281
411 000	Darmstadt, Wissenschaftsstadt	77.1	12	2 307	1	2 308
411 000	Darmstadt, Wissenschaftsstadt	77.11
411 000	Darmstadt, Wissenschaftsstadt	77.12
411 000	Darmstadt, Wissenschaftsstadt	77.2
411 000	Darmstadt, Wissenschaftsstadt	77.21
411 000	Darmstadt, Wissenschaftsstadt	77.22	—	—	—	—

6. Umsatzsteuerpflichtige und steuerbarer Umsatz in Hessen 2020 nach Verwaltungsbezirken und wirtschaftlicher Gliederung

AGS	Regierungsbezirk Kreisfreie Stadt Landkreis	WZ 2008	Steuer- pflichtige	Steuerbarer Umsatz		
				Lieferungen und Leistungen	inner- gemein- schaftliche Erwerbe	insgesamt
			Anzahl	1 000 Euro		
411 000 Darmstadt, Wissenschaftsstadt		77.29	•	•	•	•
411 000 Darmstadt, Wissenschaftsstadt		77.3	22	38 340	83	38 423
411 000 Darmstadt, Wissenschaftsstadt		77.31	—	—	—	—
411 000 Darmstadt, Wissenschaftsstadt		77.32	7	2 597	82	2 680
411 000 Darmstadt, Wissenschaftsstadt		77.33	•	•	•	•
411 000 Darmstadt, Wissenschaftsstadt		77.34	—	—	—	—
411 000 Darmstadt, Wissenschaftsstadt		77.35	5	23 847	—	23 847
411 000 Darmstadt, Wissenschaftsstadt		77.39	•	•	•	•
411 000 Darmstadt, Wissenschaftsstadt		77.4	•	•	•	•
411 000 Darmstadt, Wissenschaftsstadt		78	21	79 196	•	•
411 000 Darmstadt, Wissenschaftsstadt		78.1	12	69 108	2	69 110
411 000 Darmstadt, Wissenschaftsstadt		78.2	5	7 725	•	•
411 000 Darmstadt, Wissenschaftsstadt		78.3	4	2 362	—	2 363
411 000 Darmstadt, Wissenschaftsstadt		79	18	1 731	35	1 766
411 000 Darmstadt, Wissenschaftsstadt		79.1	15	1 480	•	•
411 000 Darmstadt, Wissenschaftsstadt		79.11	11	886	—	886
411 000 Darmstadt, Wissenschaftsstadt		79.12	4	594	•	•
411 000 Darmstadt, Wissenschaftsstadt		79.9	3	251	•	•
411 000 Darmstadt, Wissenschaftsstadt		80	15	8 682	•	•
411 000 Darmstadt, Wissenschaftsstadt		80.1	12	8 164	•	•
411 000 Darmstadt, Wissenschaftsstadt		80.2	3	517	•	•
411 000 Darmstadt, Wissenschaftsstadt		80.3	—	—	—	—
411 000 Darmstadt, Wissenschaftsstadt		81	162	57 223	241	57 464
411 000 Darmstadt, Wissenschaftsstadt		81.1	72	25 669	44	25 713
411 000 Darmstadt, Wissenschaftsstadt		81.2	47	14 712	8	14 720
411 000 Darmstadt, Wissenschaftsstadt		81.21	29	8 593	•	•
411 000 Darmstadt, Wissenschaftsstadt		81.22	5	1 227	•	•
411 000 Darmstadt, Wissenschaftsstadt		81.22.1	•	•	•	•
411 000 Darmstadt, Wissenschaftsstadt		81.22.9	•	•	•	•
411 000 Darmstadt, Wissenschaftsstadt		81.29	13	4 893	6	4 898
411 000 Darmstadt, Wissenschaftsstadt		81.29.1	3	576	•	•
411 000 Darmstadt, Wissenschaftsstadt		81.29.2	3	2 214	4	2 218
411 000 Darmstadt, Wissenschaftsstadt		81.29.9	7	2 103	•	•
411 000 Darmstadt, Wissenschaftsstadt		81.3	43	16 841	190	17 031
411 000 Darmstadt, Wissenschaftsstadt		81.30.1	40	14 604	3	14 607
411 000 Darmstadt, Wissenschaftsstadt		81.30.9	3	2 238	187	2 424
411 000 Darmstadt, Wissenschaftsstadt		82	94	125 377	625	126 002
411 000 Darmstadt, Wissenschaftsstadt		82.1	18	2 454	112	2 567
411 000 Darmstadt, Wissenschaftsstadt		82.11	10	1 580	•	•
411 000 Darmstadt, Wissenschaftsstadt		82.19	8	874	•	•
411 000 Darmstadt, Wissenschaftsstadt		82.2	•	•	•	•
411 000 Darmstadt, Wissenschaftsstadt		82.3	•	•	•	•
411 000 Darmstadt, Wissenschaftsstadt		82.9	•	•	•	•
411 000 Darmstadt, Wissenschaftsstadt		82.91	•	•	•	•
411 000 Darmstadt, Wissenschaftsstadt		82.91.1	•	•	•	•
411 000 Darmstadt, Wissenschaftsstadt		82.91.2	•	•	•	•
411 000 Darmstadt, Wissenschaftsstadt		82.92	•	•	•	•
411 000 Darmstadt, Wissenschaftsstadt		82.99	46	21 020	210	21 230
411 000 Darmstadt, Wissenschaftsstadt		82.99.1	•	•	•	•
411 000 Darmstadt, Wissenschaftsstadt		82.99.9	•	•	•	•
411 000 Darmstadt, Wissenschaftsstadt		O	—	—	—	—
411 000 Darmstadt, Wissenschaftsstadt		P	118	46 902	1 589	48 492
411 000 Darmstadt, Wissenschaftsstadt		85	118	46 902	1 589	48 492
411 000 Darmstadt, Wissenschaftsstadt		85.1	—	—	—	—

6. Umsatzsteuerpflichtige und steuerbarer Umsatz in Hessen 2020 nach Verwaltungsbezirken und wirtschaftlicher Gliederung

AGS	Regierungsbezirk Kreisfreie Stadt Landkreis	WZ 2008	Steuer- pflichtige	Steuerbarer Umsatz		
				Lieferungen und Leistungen	inner- gemein- schaftliche Erwerbe	insgesamt
			Anzahl	1 000 Euro		
411 000	Darmstadt, Wissenschaftsstadt	85.2	—	—	—	—
411 000	Darmstadt, Wissenschaftsstadt	85.3	5	285	•	•
411 000	Darmstadt, Wissenschaftsstadt	85.31	—	—	—	—
411 000	Darmstadt, Wissenschaftsstadt	85.32	5	285	•	•
411 000	Darmstadt, Wissenschaftsstadt	85.4	•	•	•	•
411 000	Darmstadt, Wissenschaftsstadt	85.41	5	333	•	•
411 000	Darmstadt, Wissenschaftsstadt	85.42	•	•	•	•
411 000	Darmstadt, Wissenschaftsstadt	85.42.1	•	•	•	•
411 000	Darmstadt, Wissenschaftsstadt	85.42.2	—	—	—	—
411 000	Darmstadt, Wissenschaftsstadt	85.42.3	—	—	—	—
411 000	Darmstadt, Wissenschaftsstadt	85.42.4	•	•	•	•
411 000	Darmstadt, Wissenschaftsstadt	85.5	•	•	•	•
411 000	Darmstadt, Wissenschaftsstadt	85.51	24	1 988	3	1 992
411 000	Darmstadt, Wissenschaftsstadt	85.52	•	•	•	•
411 000	Darmstadt, Wissenschaftsstadt	85.53	19	4 072	13	4 085
411 000	Darmstadt, Wissenschaftsstadt	85.59	54	4 091	3	4 094
411 000	Darmstadt, Wissenschaftsstadt	85.59.1	4	300	•	•
411 000	Darmstadt, Wissenschaftsstadt	85.59.2	29	2 259	•	•
411 000	Darmstadt, Wissenschaftsstadt	85.59.9	21	1 532	3	1 535
411 000	Darmstadt, Wissenschaftsstadt	85.6	—	—	—	—
411 000	Darmstadt, Wissenschaftsstadt	Q	124	460 790	484	461 273
411 000	Darmstadt, Wissenschaftsstadt	86	102	358 674	458	359 132
411 000	Darmstadt, Wissenschaftsstadt	86.1	4	313 081	323	313 403
411 000	Darmstadt, Wissenschaftsstadt	86.10.1	4	313 081	323	313 403
411 000	Darmstadt, Wissenschaftsstadt	86.10.2	—	—	—	—
411 000	Darmstadt, Wissenschaftsstadt	86.10.3	—	—	—	—
411 000	Darmstadt, Wissenschaftsstadt	86.2	53	33 625	118	33 743
411 000	Darmstadt, Wissenschaftsstadt	86.21	6	848	•	•
411 000	Darmstadt, Wissenschaftsstadt	86.22	20	13 583	•	•
411 000	Darmstadt, Wissenschaftsstadt	86.23	27	19 194	•	•
411 000	Darmstadt, Wissenschaftsstadt	86.9	45	11 969	17	11 986
411 000	Darmstadt, Wissenschaftsstadt	86.90.1	12	1 001	2	1 003
411 000	Darmstadt, Wissenschaftsstadt	86.90.2	14	1 601	•	•
411 000	Darmstadt, Wissenschaftsstadt	86.90.3	4	378	•	•
411 000	Darmstadt, Wissenschaftsstadt	86.90.9	15	8 989	7	8 996
411 000	Darmstadt, Wissenschaftsstadt	87	•	•	•	•
411 000	Darmstadt, Wissenschaftsstadt	87.1	—	—	—	—
411 000	Darmstadt, Wissenschaftsstadt	87.2	—	—	—	—
411 000	Darmstadt, Wissenschaftsstadt	87.3	•	•	•	•
411 000	Darmstadt, Wissenschaftsstadt	87.9	—	—	—	—
411 000	Darmstadt, Wissenschaftsstadt	88	•	•	•	•
411 000	Darmstadt, Wissenschaftsstadt	88.1	•	•	•	•
411 000	Darmstadt, Wissenschaftsstadt	88.10.1	•	•	•	•
411 000	Darmstadt, Wissenschaftsstadt	88.10.2	•	•	•	•
411 000	Darmstadt, Wissenschaftsstadt	88.9	17	30 496	4	30 500
411 000	Darmstadt, Wissenschaftsstadt	88.91	•	•	•	•
411 000	Darmstadt, Wissenschaftsstadt	88.99	•	•	•	•
411 000	Darmstadt, Wissenschaftsstadt	R	178	51 710	236	51 946
411 000	Darmstadt, Wissenschaftsstadt	90	111	11 471	119	11 591
411 000	Darmstadt, Wissenschaftsstadt	90.01	26	2 410	—	2 410
411 000	Darmstadt, Wissenschaftsstadt	90.01.1	—	—	—	—
411 000	Darmstadt, Wissenschaftsstadt	90.01.2	•	•	•	•
411 000	Darmstadt, Wissenschaftsstadt	90.01.3	•	•	•	•
411 000	Darmstadt, Wissenschaftsstadt	90.01.4	•	•	•	•

**6. Umsatzsteuerpflichtige und steuerbarer Umsatz in Hessen 2020 nach
Verwaltungsbezirken und wirtschaftlicher Gliederung**

AGS	Regierungsbezirk Kreisfreie Stadt Landkreis	WZ 2008	Steuer- pflichtige	Steuerbarer Umsatz		
				Lieferungen und Leistungen	inner- gemein- schaftliche Erwerbe	insgesamt
			Anzahl	1 000 Euro		
411 000	Darmstadt, Wissenschaftsstadt	90.02	8	1 113	31	1 144
411 000	Darmstadt, Wissenschaftsstadt	90.03	69	4 156	4	4 161
411 000	Darmstadt, Wissenschaftsstadt	90.03.1	4	140	•	•
411 000	Darmstadt, Wissenschaftsstadt	90.03.2	18	1 210	—	1 210
411 000	Darmstadt, Wissenschaftsstadt	90.03.3	12	748	4	752
411 000	Darmstadt, Wissenschaftsstadt	90.03.4	—	—	—	—
411 000	Darmstadt, Wissenschaftsstadt	90.03.5	35	2 059	•	•
411 000	Darmstadt, Wissenschaftsstadt	90.04	8	3 792	84	3 876
411 000	Darmstadt, Wissenschaftsstadt	90.04.1	5	1 683	•	•
411 000	Darmstadt, Wissenschaftsstadt	90.04.2	•	•	•	•
411 000	Darmstadt, Wissenschaftsstadt	90.04.3	•	•	•	•
411 000	Darmstadt, Wissenschaftsstadt	91	•	•	•	•
411 000	Darmstadt, Wissenschaftsstadt	91.01	—	—	—	—
411 000	Darmstadt, Wissenschaftsstadt	91.02	—	—	—	—
411 000	Darmstadt, Wissenschaftsstadt	91.03	—	—	—	—
411 000	Darmstadt, Wissenschaftsstadt	91.04	•	•	•	•
411 000	Darmstadt, Wissenschaftsstadt	92	•	•	•	•
411 000	Darmstadt, Wissenschaftsstadt	92.00.1	7	1 085	•	•
411 000	Darmstadt, Wissenschaftsstadt	92.00.2	—	—	—	—
411 000	Darmstadt, Wissenschaftsstadt	92.00.3	•	•	•	•
411 000	Darmstadt, Wissenschaftsstadt	93	58	38 954	116	39 070
411 000	Darmstadt, Wissenschaftsstadt	93.1	45	36 989	109	37 098
411 000	Darmstadt, Wissenschaftsstadt	93.11	11	6 104	11	6 115
411 000	Darmstadt, Wissenschaftsstadt	93.12	•	•	•	•
411 000	Darmstadt, Wissenschaftsstadt	93.13	6	740	10	750
411 000	Darmstadt, Wissenschaftsstadt	93.19	•	•	•	•
411 000	Darmstadt, Wissenschaftsstadt	93.2	13	1 965	7	1 972
411 000	Darmstadt, Wissenschaftsstadt	93.21	4	950	2	952
411 000	Darmstadt, Wissenschaftsstadt	93.29	9	1 015	5	1 020
411 000	Darmstadt, Wissenschaftsstadt	S	256	69 194	572	69 766
411 000	Darmstadt, Wissenschaftsstadt	94	41	37 620	105	37 725
411 000	Darmstadt, Wissenschaftsstadt	94.1	4	1 403	1	1 404
411 000	Darmstadt, Wissenschaftsstadt	94.11	•	•	•	•
411 000	Darmstadt, Wissenschaftsstadt	94.12	•	•	•	•
411 000	Darmstadt, Wissenschaftsstadt	94.2	—	—	—	—
411 000	Darmstadt, Wissenschaftsstadt	94.9	37	36 217	104	36 321
411 000	Darmstadt, Wissenschaftsstadt	94.91	•	•	•	•
411 000	Darmstadt, Wissenschaftsstadt	94.92	—	—	—	—
411 000	Darmstadt, Wissenschaftsstadt	94.99	•	•	•	•
411 000	Darmstadt, Wissenschaftsstadt	94.99.1	18	15 445	97	15 543
411 000	Darmstadt, Wissenschaftsstadt	94.99.2	•	•	•	•
411 000	Darmstadt, Wissenschaftsstadt	94.99.3	•	•	•	•
411 000	Darmstadt, Wissenschaftsstadt	94.99.4	—	—	—	—
411 000	Darmstadt, Wissenschaftsstadt	94.99.9	14	17 710	7	17 717
411 000	Darmstadt, Wissenschaftsstadt	95	15	3 363	70	3 432
411 000	Darmstadt, Wissenschaftsstadt	95.1	•	•	•	•
411 000	Darmstadt, Wissenschaftsstadt	95.11	•	•	•	•
411 000	Darmstadt, Wissenschaftsstadt	95.12	—	—	—	—
411 000	Darmstadt, Wissenschaftsstadt	95.2	•	•	•	•
411 000	Darmstadt, Wissenschaftsstadt	95.21	—	—	—	—
411 000	Darmstadt, Wissenschaftsstadt	95.22	•	•	•	•
411 000	Darmstadt, Wissenschaftsstadt	95.23	•	•	•	•
411 000	Darmstadt, Wissenschaftsstadt	95.24	•	•	•	•
411 000	Darmstadt, Wissenschaftsstadt	95.25	—	—	—	—

6. Umsatzsteuerpflichtige und steuerbarer Umsatz in Hessen 2020 nach Verwaltungsbezirken und wirtschaftlicher Gliederung

AGS	Regierungsbezirk Kreisfreie Stadt Landkreis	WZ 2008	Steuer- pflichtige	Steuerbarer Umsatz		
				Lieferungen und Leistungen	inner- gemein- schaftliche Erwerbe	insgesamt
			Anzahl	1 000 Euro		
411 000	Darmstadt, Wissenschaftsstadt	95.29	8	791	52	843
411 000	Darmstadt, Wissenschaftsstadt	96	200	28 211	398	28 609
411 000	Darmstadt, Wissenschaftsstadt	96.01	8	1 497	8	1 506
411 000	Darmstadt, Wissenschaftsstadt	96.02	136	15 602	150	15 752
411 000	Darmstadt, Wissenschaftsstadt	96.02.1	93	12 651	103	12 754
411 000	Darmstadt, Wissenschaftsstadt	96.02.2	43	2 951	47	2 998
411 000	Darmstadt, Wissenschaftsstadt	96.03	10	5 736	139	5 875
411 000	Darmstadt, Wissenschaftsstadt	96.03.1	10	5 736	139	5 875
411 000	Darmstadt, Wissenschaftsstadt	96.03.2	—	—	—	—
411 000	Darmstadt, Wissenschaftsstadt	96.04	3	504	12	516
411 000	Darmstadt, Wissenschaftsstadt	96.09	43	4 871	88	4 960
412 000	Frankfurt am Main, Stadt	A - S	31 584	118 793 015	11 338 233	130 131 248
412 000	Frankfurt am Main, Stadt	A	82	28 429	1 750	30 179
412 000	Frankfurt am Main, Stadt	01	73	26 094	1 560	27 654
412 000	Frankfurt am Main, Stadt	01.1	22	15 367	302	15 669
412 000	Frankfurt am Main, Stadt	01.11	12	5 180	2	5 183
412 000	Frankfurt am Main, Stadt	01.12	—	—	—	—
412 000	Frankfurt am Main, Stadt	01.13	4	9 492	201	9 693
412 000	Frankfurt am Main, Stadt	01.13.1	4	9 492	201	9 693
412 000	Frankfurt am Main, Stadt	01.13.2	—	—	—	—
412 000	Frankfurt am Main, Stadt	01.14	—	—	—	—
412 000	Frankfurt am Main, Stadt	01.15	—	—	—	—
412 000	Frankfurt am Main, Stadt	01.16	—	—	—	—
412 000	Frankfurt am Main, Stadt	01.19	6	694	99	793
412 000	Frankfurt am Main, Stadt	01.19.1	•	•	•	•
412 000	Frankfurt am Main, Stadt	01.19.2	—	—	—	—
412 000	Frankfurt am Main, Stadt	01.19.9	•	•	•	•
412 000	Frankfurt am Main, Stadt	01.2	4	749	1 129	1 878
412 000	Frankfurt am Main, Stadt	01.21	•	•	•	•
412 000	Frankfurt am Main, Stadt	01.22	—	—	—	—
412 000	Frankfurt am Main, Stadt	01.23	—	—	—	—
412 000	Frankfurt am Main, Stadt	01.24	•	•	•	•
412 000	Frankfurt am Main, Stadt	01.25	—	—	—	—
412 000	Frankfurt am Main, Stadt	01.25.1	—	—	—	—
412 000	Frankfurt am Main, Stadt	01.25.9	—	—	—	—
412 000	Frankfurt am Main, Stadt	01.26	—	—	—	—
412 000	Frankfurt am Main, Stadt	01.27	—	—	—	—
412 000	Frankfurt am Main, Stadt	01.28	•	•	•	•
412 000	Frankfurt am Main, Stadt	01.29	—	—	—	—
412 000	Frankfurt am Main, Stadt	01.3	3	559	39	599
412 000	Frankfurt am Main, Stadt	01.30.1	•	•	•	•
412 000	Frankfurt am Main, Stadt	01.30.2	•	•	•	•
412 000	Frankfurt am Main, Stadt	01.4	8	3 167	12	3 178
412 000	Frankfurt am Main, Stadt	01.41	—	—	—	—
412 000	Frankfurt am Main, Stadt	01.42	•	•	•	•
412 000	Frankfurt am Main, Stadt	01.43	5	2 466	11	2 478
412 000	Frankfurt am Main, Stadt	01.44	—	—	—	—
412 000	Frankfurt am Main, Stadt	01.45	—	—	—	—
412 000	Frankfurt am Main, Stadt	01.46	—	—	—	—
412 000	Frankfurt am Main, Stadt	01.47	—	—	—	—
412 000	Frankfurt am Main, Stadt	01.49	•	•	•	•
412 000	Frankfurt am Main, Stadt	01.5	16	3 184	61	3 245
412 000	Frankfurt am Main, Stadt	01.6	20	3 068	17	3 085
412 000	Frankfurt am Main, Stadt	01.61	11	2 037	16	2 053

6. Umsatzsteuerpflichtige und steuerbarer Umsatz in Hessen 2020 nach Verwaltungsbezirken und wirtschaftlicher Gliederung

AGS	Regierungsbezirk Kreisfreie Stadt Landkreis	WZ 2008	Steuer- pflichtige	Steuerbarer Umsatz		
				Lieferungen und Leistungen	inner- gemein- schaftliche Erwerbe	insgesamt
			Anzahl	1 000 Euro		
412 000	Frankfurt am Main, Stadt	01.62	5	651	•	•
412 000	Frankfurt am Main, Stadt	01.63	—	—	—	—
412 000	Frankfurt am Main, Stadt	01.64	4	381	•	•
412 000	Frankfurt am Main, Stadt	01.7	—	—	—	—
412 000	Frankfurt am Main, Stadt	02	•	•	•	•
412 000	Frankfurt am Main, Stadt	02.1	•	•	•	•
412 000	Frankfurt am Main, Stadt	02.2	—	—	—	—
412 000	Frankfurt am Main, Stadt	02.3	—	—	—	—
412 000	Frankfurt am Main, Stadt	02.4	6	1 159	•	•
412 000	Frankfurt am Main, Stadt	03	•	•	•	•
412 000	Frankfurt am Main, Stadt	03.1	•	•	•	•
412 000	Frankfurt am Main, Stadt	03.11	—	—	—	—
412 000	Frankfurt am Main, Stadt	03.12	•	•	•	•
412 000	Frankfurt am Main, Stadt	03.2	—	—	—	—
412 000	Frankfurt am Main, Stadt	03.21	—	—	—	—
412 000	Frankfurt am Main, Stadt	03.22	—	—	—	—
412 000	Frankfurt am Main, Stadt	B	•	•	•	•
412 000	Frankfurt am Main, Stadt	05	—	—	—	—
412 000	Frankfurt am Main, Stadt	05.1	—	—	—	—
412 000	Frankfurt am Main, Stadt	05.2	—	—	—	—
412 000	Frankfurt am Main, Stadt	06	—	—	—	—
412 000	Frankfurt am Main, Stadt	06.1	—	—	—	—
412 000	Frankfurt am Main, Stadt	06.2	—	—	—	—
412 000	Frankfurt am Main, Stadt	07	—	—	—	—
412 000	Frankfurt am Main, Stadt	07.1	—	—	—	—
412 000	Frankfurt am Main, Stadt	07.2	—	—	—	—
412 000	Frankfurt am Main, Stadt	07.21	—	—	—	—
412 000	Frankfurt am Main, Stadt	07.29	—	—	—	—
412 000	Frankfurt am Main, Stadt	08	•	•	•	•
412 000	Frankfurt am Main, Stadt	08.1	•	•	•	•
412 000	Frankfurt am Main, Stadt	08.11	•	•	•	•
412 000	Frankfurt am Main, Stadt	08.12	—	—	—	—
412 000	Frankfurt am Main, Stadt	08.9	—	—	—	—
412 000	Frankfurt am Main, Stadt	08.91	—	—	—	—
412 000	Frankfurt am Main, Stadt	08.92	—	—	—	—
412 000	Frankfurt am Main, Stadt	08.93	—	—	—	—
412 000	Frankfurt am Main, Stadt	08.99	—	—	—	—
412 000	Frankfurt am Main, Stadt	09	•	•	•	•
412 000	Frankfurt am Main, Stadt	09.1	•	•	•	•
412 000	Frankfurt am Main, Stadt	09.9	—	—	—	—
412 000	Frankfurt am Main, Stadt	C	1 016	20 631 061	3 882 380	24 513 442
412 000	Frankfurt am Main, Stadt	10	165	6 708 060	1 307 729	8 015 789
412 000	Frankfurt am Main, Stadt	10.1	49	66 651	13 711	80 362
412 000	Frankfurt am Main, Stadt	10.11	•	•	•	•
412 000	Frankfurt am Main, Stadt	10.12	•	•	•	•
412 000	Frankfurt am Main, Stadt	10.13	45	56 789	9 489	66 277
412 000	Frankfurt am Main, Stadt	10.2	—	—	—	—
412 000	Frankfurt am Main, Stadt	10.3	4	5 308	1 982	7 290
412 000	Frankfurt am Main, Stadt	10.31	—	—	—	—
412 000	Frankfurt am Main, Stadt	10.32	—	—	—	—
412 000	Frankfurt am Main, Stadt	10.39	4	5 308	1 982	7 290
412 000	Frankfurt am Main, Stadt	10.4	—	—	—	—
412 000	Frankfurt am Main, Stadt	10.41	—	—	—	—
412 000	Frankfurt am Main, Stadt	10.42	—	—	—	—

6. Umsatzsteuerpflichtige und steuerbarer Umsatz in Hessen 2020 nach Verwaltungsbezirken und wirtschaftlicher Gliederung

AGS	Regierungsbezirk Kreisfreie Stadt Landkreis	WZ 2008	Steuer- pflichtige	Steuerbarer Umsatz		
				Lieferungen und Leistungen	inner- gemein- schaftliche Erwerbe	insgesamt
			Anzahl	1 000 Euro		
412 000	Frankfurt am Main, Stadt	10.5	•	•	•	•
412 000	Frankfurt am Main, Stadt	10.51	•	•	•	•
412 000	Frankfurt am Main, Stadt	10.52	4	1 493	36	1 529
412 000	Frankfurt am Main, Stadt	10.6	—	—	—	—
412 000	Frankfurt am Main, Stadt	10.61	—	—	—	—
412 000	Frankfurt am Main, Stadt	10.62	—	—	—	—
412 000	Frankfurt am Main, Stadt	10.7	75	43 238	194	43 432
412 000	Frankfurt am Main, Stadt	10.71	70	42 086	188	42 274
412 000	Frankfurt am Main, Stadt	10.72	5	1 152	6	1 158
412 000	Frankfurt am Main, Stadt	10.73	—	—	—	—
412 000	Frankfurt am Main, Stadt	10.8	29	6 588 866	1 291 698	7 880 565
412 000	Frankfurt am Main, Stadt	10.81	—	—	—	—
412 000	Frankfurt am Main, Stadt	10.82	•	•	•	•
412 000	Frankfurt am Main, Stadt	10.83	9	12 344	588	12 932
412 000	Frankfurt am Main, Stadt	10.84	•	•	•	•
412 000	Frankfurt am Main, Stadt	10.85	•	•	•	•
412 000	Frankfurt am Main, Stadt	10.86	•	•	•	•
412 000	Frankfurt am Main, Stadt	10.89	10	119 892	41 379	161 271
412 000	Frankfurt am Main, Stadt	10.9	•	•	•	•
412 000	Frankfurt am Main, Stadt	10.91	—	—	—	—
412 000	Frankfurt am Main, Stadt	10.92	•	•	•	•
412 000	Frankfurt am Main, Stadt	11	12	13 947	839	14 786
412 000	Frankfurt am Main, Stadt	11.01	•	•	•	•
412 000	Frankfurt am Main, Stadt	11.02	•	•	•	•
412 000	Frankfurt am Main, Stadt	11.03	•	•	•	•
412 000	Frankfurt am Main, Stadt	11.04	—	—	—	—
412 000	Frankfurt am Main, Stadt	11.05	5	882	7	889
412 000	Frankfurt am Main, Stadt	11.06	—	—	—	—
412 000	Frankfurt am Main, Stadt	11.07	•	•	•	•
412 000	Frankfurt am Main, Stadt	12	—	—	—	—
412 000	Frankfurt am Main, Stadt	13	26	7 307	817	8 124
412 000	Frankfurt am Main, Stadt	13.1	—	—	—	—
412 000	Frankfurt am Main, Stadt	13.2	3	270	18	288
412 000	Frankfurt am Main, Stadt	13.3	14	5 786	656	6 442
412 000	Frankfurt am Main, Stadt	13.9	9	1 251	143	1 394
412 000	Frankfurt am Main, Stadt	13.91	—	—	—	—
412 000	Frankfurt am Main, Stadt	13.92	•	•	•	•
412 000	Frankfurt am Main, Stadt	13.93	•	•	•	•
412 000	Frankfurt am Main, Stadt	13.94	—	—	—	—
412 000	Frankfurt am Main, Stadt	13.95	—	—	—	—
412 000	Frankfurt am Main, Stadt	13.96	—	—	—	—
412 000	Frankfurt am Main, Stadt	13.99	5	503	1	504
412 000	Frankfurt am Main, Stadt	14	37	7 823	1 046	8 870
412 000	Frankfurt am Main, Stadt	14.1	29	7 276	1 036	8 312
412 000	Frankfurt am Main, Stadt	14.11	—	—	—	—
412 000	Frankfurt am Main, Stadt	14.12	•	•	•	•
412 000	Frankfurt am Main, Stadt	14.13	19	3 209	552	3 761
412 000	Frankfurt am Main, Stadt	14.14	•	•	•	•
412 000	Frankfurt am Main, Stadt	14.19	7	660	134	794
412 000	Frankfurt am Main, Stadt	14.2	8	547	11	558
412 000	Frankfurt am Main, Stadt	14.3	—	—	—	—
412 000	Frankfurt am Main, Stadt	14.31	—	—	—	—
412 000	Frankfurt am Main, Stadt	14.39	—	—	—	—
412 000	Frankfurt am Main, Stadt	15	12	1 673	183	1 855

6. Umsatzsteuerpflichtige und steuerbarer Umsatz in Hessen 2020 nach Verwaltungsbezirken und wirtschaftlicher Gliederung

AGS	Regierungsbezirk Kreisfreie Stadt Landkreis	WZ 2008	Steuer- pflichtige	Steuerbarer Umsatz		
				Lieferungen und Leistungen	inner- gemein- schaftliche Erwerbe	insgesamt
			Anzahl	1 000 Euro		
412 000	Frankfurt am Main, Stadt	15.1	3	367	112	479
412 000	Frankfurt am Main, Stadt	15.11	—	—	—	—
412 000	Frankfurt am Main, Stadt	15.12	3	367	112	479
412 000	Frankfurt am Main, Stadt	15.2	9	1 305	71	1 376
412 000	Frankfurt am Main, Stadt	16	47	24 344	276	24 619
412 000	Frankfurt am Main, Stadt	16.1	6	1 392	3	1 395
412 000	Frankfurt am Main, Stadt	16.2	41	22 952	273	23 225
412 000	Frankfurt am Main, Stadt	16.21	•	•	•	•
412 000	Frankfurt am Main, Stadt	16.22	—	—	—	—
412 000	Frankfurt am Main, Stadt	16.23	35	19 097	270	19 368
412 000	Frankfurt am Main, Stadt	16.24	—	—	—	—
412 000	Frankfurt am Main, Stadt	16.29	•	•	•	•
412 000	Frankfurt am Main, Stadt	17	9	4 142	10	4 152
412 000	Frankfurt am Main, Stadt	17.1	•	•	•	•
412 000	Frankfurt am Main, Stadt	17.11	•	•	•	•
412 000	Frankfurt am Main, Stadt	17.12	—	—	—	—
412 000	Frankfurt am Main, Stadt	17.2	•	•	•	•
412 000	Frankfurt am Main, Stadt	17.21	•	•	•	•
412 000	Frankfurt am Main, Stadt	17.22	—	—	—	—
412 000	Frankfurt am Main, Stadt	17.23	4	1 081	10	1 091
412 000	Frankfurt am Main, Stadt	17.24	—	—	—	—
412 000	Frankfurt am Main, Stadt	17.29	•	•	•	•
412 000	Frankfurt am Main, Stadt	18	93	55 737	607	56 344
412 000	Frankfurt am Main, Stadt	18.1	87	53 838	596	54 434
412 000	Frankfurt am Main, Stadt	18.11	•	•	•	•
412 000	Frankfurt am Main, Stadt	18.12	52	36 477	316	36 793
412 000	Frankfurt am Main, Stadt	18.13	25	11 691	5	11 697
412 000	Frankfurt am Main, Stadt	18.14	•	•	•	•
412 000	Frankfurt am Main, Stadt	18.2	6	1 899	11	1 910
412 000	Frankfurt am Main, Stadt	19	—	—	—	—
412 000	Frankfurt am Main, Stadt	19.1	—	—	—	—
412 000	Frankfurt am Main, Stadt	19.2	—	—	—	—
412 000	Frankfurt am Main, Stadt	20	47	3 045 387	300 469	3 345 856
412 000	Frankfurt am Main, Stadt	20.1	20	2 827 719	262 124	3 089 843
412 000	Frankfurt am Main, Stadt	20.11	•	•	•	•
412 000	Frankfurt am Main, Stadt	20.12	•	•	•	•
412 000	Frankfurt am Main, Stadt	20.13	•	•	•	•
412 000	Frankfurt am Main, Stadt	20.14	8	1 773 173	196 374	1 969 546
412 000	Frankfurt am Main, Stadt	20.15	•	•	•	•
412 000	Frankfurt am Main, Stadt	20.16	•	•	•	•
412 000	Frankfurt am Main, Stadt	20.17	—	—	—	—
412 000	Frankfurt am Main, Stadt	20.2	•	•	•	•
412 000	Frankfurt am Main, Stadt	20.3	•	•	•	•
412 000	Frankfurt am Main, Stadt	20.4	14	7 260	186	7 446
412 000	Frankfurt am Main, Stadt	20.41	—	—	—	—
412 000	Frankfurt am Main, Stadt	20.42	14	7 260	186	7 446
412 000	Frankfurt am Main, Stadt	20.5	•	•	•	•
412 000	Frankfurt am Main, Stadt	20.51	•	•	•	•
412 000	Frankfurt am Main, Stadt	20.52	•	•	•	•
412 000	Frankfurt am Main, Stadt	20.53	—	—	—	—
412 000	Frankfurt am Main, Stadt	20.59	7	49 731	10 346	60 076
412 000	Frankfurt am Main, Stadt	20.6	—	—	—	—
412 000	Frankfurt am Main, Stadt	21	•	•	•	•
412 000	Frankfurt am Main, Stadt	21.1	•	•	•	•

6. Umsatzsteuerpflichtige und steuerbarer Umsatz in Hessen 2020 nach Verwaltungsbezirken und wirtschaftlicher Gliederung

AGS	Regierungsbezirk Kreisfreie Stadt Landkreis	WZ 2008	Steuer- pflichtige	Steuerbarer Umsatz		
				Lieferungen und Leistungen	inner- gemein- schaftliche Erwerbe	insgesamt
			Anzahl	1 000 Euro		
412 000	Frankfurt am Main, Stadt	21.2	•	•	•	•
412 000	Frankfurt am Main, Stadt	22	11	18 911	8 219	27 130
412 000	Frankfurt am Main, Stadt	22.1	•	•	•	•
412 000	Frankfurt am Main, Stadt	22.11	—	—	—	—
412 000	Frankfurt am Main, Stadt	22.19	•	•	•	•
412 000	Frankfurt am Main, Stadt	22.2	•	•	•	•
412 000	Frankfurt am Main, Stadt	22.21	•	•	•	•
412 000	Frankfurt am Main, Stadt	22.22	•	•	•	•
412 000	Frankfurt am Main, Stadt	22.23	5	1 955	7	1 962
412 000	Frankfurt am Main, Stadt	22.29	•	•	•	•
412 000	Frankfurt am Main, Stadt	23	40	55 593	1 348	56 941
412 000	Frankfurt am Main, Stadt	23.1	7	12 183	1 009	13 192
412 000	Frankfurt am Main, Stadt	23.11	•	•	•	•
412 000	Frankfurt am Main, Stadt	23.12	•	•	•	•
412 000	Frankfurt am Main, Stadt	23.13	—	—	—	—
412 000	Frankfurt am Main, Stadt	23.14	—	—	—	—
412 000	Frankfurt am Main, Stadt	23.19	•	•	•	•
412 000	Frankfurt am Main, Stadt	23.2	—	—	—	—
412 000	Frankfurt am Main, Stadt	23.3	•	•	•	•
412 000	Frankfurt am Main, Stadt	23.31	•	•	•	•
412 000	Frankfurt am Main, Stadt	23.32	•	•	•	•
412 000	Frankfurt am Main, Stadt	23.4	5	1 427	15	1 442
412 000	Frankfurt am Main, Stadt	23.41	•	•	•	•
412 000	Frankfurt am Main, Stadt	23.42	•	•	•	•
412 000	Frankfurt am Main, Stadt	23.43	•	•	•	•
412 000	Frankfurt am Main, Stadt	23.44	—	—	—	—
412 000	Frankfurt am Main, Stadt	23.49	•	•	•	•
412 000	Frankfurt am Main, Stadt	23.5	—	—	—	—
412 000	Frankfurt am Main, Stadt	23.51	—	—	—	—
412 000	Frankfurt am Main, Stadt	23.52	—	—	—	—
412 000	Frankfurt am Main, Stadt	23.6	4	33 766	217	33 984
412 000	Frankfurt am Main, Stadt	23.61	•	•	•	•
412 000	Frankfurt am Main, Stadt	23.62	—	—	—	—
412 000	Frankfurt am Main, Stadt	23.63	•	•	•	•
412 000	Frankfurt am Main, Stadt	23.64	•	•	•	•
412 000	Frankfurt am Main, Stadt	23.65	—	—	—	—
412 000	Frankfurt am Main, Stadt	23.69	•	•	•	•
412 000	Frankfurt am Main, Stadt	23.7	19	6 716	107	6 822
412 000	Frankfurt am Main, Stadt	23.9	•	•	•	•
412 000	Frankfurt am Main, Stadt	23.91	•	•	•	•
412 000	Frankfurt am Main, Stadt	23.99	•	•	•	•
412 000	Frankfurt am Main, Stadt	24	•	•	•	•
412 000	Frankfurt am Main, Stadt	24.1	—	—	—	—
412 000	Frankfurt am Main, Stadt	24.2	—	—	—	—
412 000	Frankfurt am Main, Stadt	24.3	—	—	—	—
412 000	Frankfurt am Main, Stadt	24.31	—	—	—	—
412 000	Frankfurt am Main, Stadt	24.32	—	—	—	—
412 000	Frankfurt am Main, Stadt	24.33	—	—	—	—
412 000	Frankfurt am Main, Stadt	24.34	—	—	—	—
412 000	Frankfurt am Main, Stadt	24.4	•	•	•	•
412 000	Frankfurt am Main, Stadt	24.41	•	•	•	•
412 000	Frankfurt am Main, Stadt	24.42	•	•	•	•
412 000	Frankfurt am Main, Stadt	24.43	—	—	—	—
412 000	Frankfurt am Main, Stadt	24.44	•	•	•	•

6. Umsatzsteuerpflichtige und steuerbarer Umsatz in Hessen 2020 nach Verwaltungsbezirken und wirtschaftlicher Gliederung

AGS	Regierungsbezirk Kreisfreie Stadt Landkreis	WZ 2008	Steuer- pflichtige	Steuerbarer Umsatz		
				Lieferungen und Leistungen	inner- gemein- schaftliche Erwerbe	insgesamt
			Anzahl	1 000 Euro		
412 000	Frankfurt am Main, Stadt	24.45	•	•	•	•
412 000	Frankfurt am Main, Stadt	24.46	—	—	—	—
412 000	Frankfurt am Main, Stadt	24.5	•	•	•	•
412 000	Frankfurt am Main, Stadt	24.51	•	•	•	•
412 000	Frankfurt am Main, Stadt	24.52	—	—	—	—
412 000	Frankfurt am Main, Stadt	24.53	•	•	•	•
412 000	Frankfurt am Main, Stadt	24.54	—	—	—	—
412 000	Frankfurt am Main, Stadt	25	94	87 913	3 637	91 549
412 000	Frankfurt am Main, Stadt	25.1	21	20 819	1 180	21 999
412 000	Frankfurt am Main, Stadt	25.11	11	12 789	627	13 416
412 000	Frankfurt am Main, Stadt	25.12	10	8 030	552	8 582
412 000	Frankfurt am Main, Stadt	25.2	•	•	•	•
412 000	Frankfurt am Main, Stadt	25.21	•	•	•	•
412 000	Frankfurt am Main, Stadt	25.29	—	—	—	—
412 000	Frankfurt am Main, Stadt	25.3	—	—	—	—
412 000	Frankfurt am Main, Stadt	25.4	•	•	•	•
412 000	Frankfurt am Main, Stadt	25.5	•	•	•	•
412 000	Frankfurt am Main, Stadt	25.6	47	36 559	105	36 663
412 000	Frankfurt am Main, Stadt	25.61	•	•	•	•
412 000	Frankfurt am Main, Stadt	25.62	•	•	•	•
412 000	Frankfurt am Main, Stadt	25.7	12	6 690	102	6 792
412 000	Frankfurt am Main, Stadt	25.71	•	•	•	•
412 000	Frankfurt am Main, Stadt	25.72	6	4 500	8	4 509
412 000	Frankfurt am Main, Stadt	25.73	•	•	•	•
412 000	Frankfurt am Main, Stadt	25.73.1	3	1 932	94	2 026
412 000	Frankfurt am Main, Stadt	25.73.2	—	—	—	—
412 000	Frankfurt am Main, Stadt	25.73.3	—	—	—	—
412 000	Frankfurt am Main, Stadt	25.73.4	—	—	—	—
412 000	Frankfurt am Main, Stadt	25.73.5	•	•	•	•
412 000	Frankfurt am Main, Stadt	25.9	10	20 316	2 250	22 565
412 000	Frankfurt am Main, Stadt	25.91	—	—	—	—
412 000	Frankfurt am Main, Stadt	25.92	•	•	•	•
412 000	Frankfurt am Main, Stadt	25.93	•	•	•	•
412 000	Frankfurt am Main, Stadt	25.94	•	•	•	•
412 000	Frankfurt am Main, Stadt	25.99	•	•	•	•
412 000	Frankfurt am Main, Stadt	26	•	•	•	•
412 000	Frankfurt am Main, Stadt	26.1	17	48 095	14 969	63 064
412 000	Frankfurt am Main, Stadt	26.11	•	•	•	•
412 000	Frankfurt am Main, Stadt	26.11.1	11	31 933	14 776	46 709
412 000	Frankfurt am Main, Stadt	26.11.9	•	•	•	•
412 000	Frankfurt am Main, Stadt	26.12	•	•	•	•
412 000	Frankfurt am Main, Stadt	26.2	•	•	•	•
412 000	Frankfurt am Main, Stadt	26.3	•	•	•	•
412 000	Frankfurt am Main, Stadt	26.4	3	1 873	57	1 930
412 000	Frankfurt am Main, Stadt	26.5	18	60 342	1 276	61 617
412 000	Frankfurt am Main, Stadt	26.51	•	•	•	•
412 000	Frankfurt am Main, Stadt	26.51.1	•	•	•	•
412 000	Frankfurt am Main, Stadt	26.51.2	—	—	—	—
412 000	Frankfurt am Main, Stadt	26.51.3	—	—	—	—
412 000	Frankfurt am Main, Stadt	26.52	•	•	•	•
412 000	Frankfurt am Main, Stadt	26.6	•	•	•	•
412 000	Frankfurt am Main, Stadt	26.7	7	8 000	457	8 457
412 000	Frankfurt am Main, Stadt	26.8	•	•	•	•
412 000	Frankfurt am Main, Stadt	27	33	141 526	52 023	193 549

6. Umsatzsteuerpflichtige und steuerbarer Umsatz in Hessen 2020 nach Verwaltungsbezirken und wirtschaftlicher Gliederung

AGS	Regierungsbezirk Kreisfreie Stadt Landkreis	WZ 2008	Steuer- pflichtige	Steuerbarer Umsatz		
				Lieferungen und Leistungen	inner- gemein- schaftliche Erwerbe	insgesamt
			Anzahl	1 000 Euro		
412 000	Frankfurt am Main, Stadt	27.1	•	•	•	•
412 000	Frankfurt am Main, Stadt	27.11	•	•	•	•
412 000	Frankfurt am Main, Stadt	27.12	•	•	•	•
412 000	Frankfurt am Main, Stadt	27.2	•	•	•	•
412 000	Frankfurt am Main, Stadt	27.3	•	•	•	•
412 000	Frankfurt am Main, Stadt	27.31	—	—	—	—
412 000	Frankfurt am Main, Stadt	27.32	•	•	•	•
412 000	Frankfurt am Main, Stadt	27.33	•	•	•	•
412 000	Frankfurt am Main, Stadt	27.4	12	20 117	4 916	25 034
412 000	Frankfurt am Main, Stadt	27.5	—	—	—	—
412 000	Frankfurt am Main, Stadt	27.51	—	—	—	—
412 000	Frankfurt am Main, Stadt	27.52	—	—	—	—
412 000	Frankfurt am Main, Stadt	27.9	14	67 172	26 721	93 893
412 000	Frankfurt am Main, Stadt	28	•	•	•	•
412 000	Frankfurt am Main, Stadt	28.1	•	•	•	•
412 000	Frankfurt am Main, Stadt	28.11	•	•	•	•
412 000	Frankfurt am Main, Stadt	28.12	•	•	•	•
412 000	Frankfurt am Main, Stadt	28.13	•	•	•	•
412 000	Frankfurt am Main, Stadt	28.14	•	•	•	•
412 000	Frankfurt am Main, Stadt	28.15	•	•	•	•
412 000	Frankfurt am Main, Stadt	28.2	•	•	•	•
412 000	Frankfurt am Main, Stadt	28.21	•	•	•	•
412 000	Frankfurt am Main, Stadt	28.21.1	•	•	•	•
412 000	Frankfurt am Main, Stadt	28.21.9	—	—	—	—
412 000	Frankfurt am Main, Stadt	28.22	•	•	•	•
412 000	Frankfurt am Main, Stadt	28.23	•	•	•	•
412 000	Frankfurt am Main, Stadt	28.24	4	1 375	•	•
412 000	Frankfurt am Main, Stadt	28.25	•	•	•	•
412 000	Frankfurt am Main, Stadt	28.29	6	522	14	536
412 000	Frankfurt am Main, Stadt	28.3	•	•	•	•
412 000	Frankfurt am Main, Stadt	28.4	•	•	•	•
412 000	Frankfurt am Main, Stadt	28.41	•	•	•	•
412 000	Frankfurt am Main, Stadt	28.49	•	•	•	•
412 000	Frankfurt am Main, Stadt	28.9	16	18 988	2 398	21 386
412 000	Frankfurt am Main, Stadt	28.91	—	—	—	—
412 000	Frankfurt am Main, Stadt	28.92	•	•	•	•
412 000	Frankfurt am Main, Stadt	28.92.1	—	—	—	—
412 000	Frankfurt am Main, Stadt	28.92.2	•	•	•	•
412 000	Frankfurt am Main, Stadt	28.93	•	•	•	•
412 000	Frankfurt am Main, Stadt	28.94	•	•	•	•
412 000	Frankfurt am Main, Stadt	28.95	—	—	—	—
412 000	Frankfurt am Main, Stadt	28.96	—	—	—	—
412 000	Frankfurt am Main, Stadt	28.99	11	18 239	2 374	20 613
412 000	Frankfurt am Main, Stadt	29	20	50 780	1 558	52 338
412 000	Frankfurt am Main, Stadt	29.1	•	•	•	•
412 000	Frankfurt am Main, Stadt	29.10.1	•	•	•	•
412 000	Frankfurt am Main, Stadt	29.10.2	—	—	—	—
412 000	Frankfurt am Main, Stadt	29.2	•	•	•	•
412 000	Frankfurt am Main, Stadt	29.3	8	10 328	389	10 716
412 000	Frankfurt am Main, Stadt	29.31	•	•	•	•
412 000	Frankfurt am Main, Stadt	29.32	•	•	•	•
412 000	Frankfurt am Main, Stadt	30	•	•	•	•
412 000	Frankfurt am Main, Stadt	30.1	•	•	•	•
412 000	Frankfurt am Main, Stadt	30.11	—	—	—	—

6. Umsatzsteuerpflichtige und steuerbarer Umsatz in Hessen 2020 nach Verwaltungsbezirken und wirtschaftlicher Gliederung

AGS	Regierungsbezirk Kreisfreie Stadt Landkreis	WZ 2008	Steuer- pflichtige	Steuerbarer Umsatz		
				Lieferungen und Leistungen	inner- gemein- schaftliche Erwerbe	insgesamt
			Anzahl	1 000 Euro		
412 000	Frankfurt am Main, Stadt	30.12	•	•	•	•
412 000	Frankfurt am Main, Stadt	30.2	—	—	—	—
412 000	Frankfurt am Main, Stadt	30.20.1	—	—	—	—
412 000	Frankfurt am Main, Stadt	30.20.2	—	—	—	—
412 000	Frankfurt am Main, Stadt	30.3	•	•	•	•
412 000	Frankfurt am Main, Stadt	30.4	—	—	—	—
412 000	Frankfurt am Main, Stadt	30.9	•	•	•	•
412 000	Frankfurt am Main, Stadt	30.91	•	•	•	•
412 000	Frankfurt am Main, Stadt	30.92	•	•	•	•
412 000	Frankfurt am Main, Stadt	30.99	•	•	•	•
412 000	Frankfurt am Main, Stadt	31	50	55 330	11 885	67 214
412 000	Frankfurt am Main, Stadt	31.01	10	37 602	10 371	47 972
412 000	Frankfurt am Main, Stadt	31.02	5	1 176	1	1 176
412 000	Frankfurt am Main, Stadt	31.03	—	—	—	—
412 000	Frankfurt am Main, Stadt	31.09	35	16 553	1 513	18 066
412 000	Frankfurt am Main, Stadt	31.09.1	•	•	•	•
412 000	Frankfurt am Main, Stadt	31.09.9	•	•	•	•
412 000	Frankfurt am Main, Stadt	32	120	63 318	2 923	66 241
412 000	Frankfurt am Main, Stadt	32.1	26	6 353	117	6 470
412 000	Frankfurt am Main, Stadt	32.11	—	—	—	—
412 000	Frankfurt am Main, Stadt	32.12	23	6 203	•	•
412 000	Frankfurt am Main, Stadt	32.13	3	150	•	•
412 000	Frankfurt am Main, Stadt	32.2	•	•	•	•
412 000	Frankfurt am Main, Stadt	32.3	•	•	•	•
412 000	Frankfurt am Main, Stadt	32.4	9	10 805	2 543	13 348
412 000	Frankfurt am Main, Stadt	32.5	65	41 092	108	41 199
412 000	Frankfurt am Main, Stadt	32.50.1	15	9 451	38	9 489
412 000	Frankfurt am Main, Stadt	32.50.2	10	6 563	20	6 583
412 000	Frankfurt am Main, Stadt	32.50.3	40	25 078	49	25 127
412 000	Frankfurt am Main, Stadt	32.9	11	4 158	152	4 310
412 000	Frankfurt am Main, Stadt	32.91	—	—	—	—
412 000	Frankfurt am Main, Stadt	32.99	11	4 158	152	4 310
412 000	Frankfurt am Main, Stadt	33	46	54 978	1 747	56 725
412 000	Frankfurt am Main, Stadt	33.1	32	35 382	581	35 963
412 000	Frankfurt am Main, Stadt	33.11	•	•	•	•
412 000	Frankfurt am Main, Stadt	33.12	14	10 335	566	10 901
412 000	Frankfurt am Main, Stadt	33.13	•	•	•	•
412 000	Frankfurt am Main, Stadt	33.14	•	•	•	•
412 000	Frankfurt am Main, Stadt	33.15	—	—	—	—
412 000	Frankfurt am Main, Stadt	33.16	•	•	•	•
412 000	Frankfurt am Main, Stadt	33.17	6	922	•	•
412 000	Frankfurt am Main, Stadt	33.19	•	•	•	•
412 000	Frankfurt am Main, Stadt	33.2	14	19 596	1 166	20 762
412 000	Frankfurt am Main, Stadt	D	147	6 232 573	3 912	6 236 485
412 000	Frankfurt am Main, Stadt	35	147	6 232 573	3 912	6 236 485
412 000	Frankfurt am Main, Stadt	35.1	•	•	•	•
412 000	Frankfurt am Main, Stadt	35.11	•	•	•	•
412 000	Frankfurt am Main, Stadt	35.11.1	16	1 623	•	•
412 000	Frankfurt am Main, Stadt	35.11.2	•	•	•	•
412 000	Frankfurt am Main, Stadt	35.11.3	68	18 524	19	18 543
412 000	Frankfurt am Main, Stadt	35.12	•	•	•	•
412 000	Frankfurt am Main, Stadt	35.13	•	•	•	•
412 000	Frankfurt am Main, Stadt	35.14	•	•	•	•
412 000	Frankfurt am Main, Stadt	35.2	•	•	•	•

6. Umsatzsteuerpflichtige und steuerbarer Umsatz in Hessen 2020 nach Verwaltungsbezirken und wirtschaftlicher Gliederung

AGS	Regierungsbezirk Kreisfreie Stadt Landkreis	WZ 2008	Steuer- pflichtige	Steuerbarer Umsatz		
				Lieferungen und Leistungen	inner- gemein- schaftliche Erwerbe	insgesamt
			Anzahl	1 000 Euro		
412 000	Frankfurt am Main, Stadt	35.21	•	•	•	•
412 000	Frankfurt am Main, Stadt	35.21.1	—	—	—	—
412 000	Frankfurt am Main, Stadt	35.21.2	—	—	—	—
412 000	Frankfurt am Main, Stadt	35.21.3	•	•	•	•
412 000	Frankfurt am Main, Stadt	35.22	•	•	•	•
412 000	Frankfurt am Main, Stadt	35.23	—	—	—	—
412 000	Frankfurt am Main, Stadt	35.3	•	•	•	•
412 000	Frankfurt am Main, Stadt	E	43	593 651	10 043	603 694
412 000	Frankfurt am Main, Stadt	36	•	•	•	•
412 000	Frankfurt am Main, Stadt	36.00.1	—	—	—	—
412 000	Frankfurt am Main, Stadt	36.00.2	•	•	•	•
412 000	Frankfurt am Main, Stadt	36.00.3	—	—	—	—
412 000	Frankfurt am Main, Stadt	37	•	•	•	•
412 000	Frankfurt am Main, Stadt	37.00.1	•	•	•	•
412 000	Frankfurt am Main, Stadt	37.00.2	—	—	—	—
412 000	Frankfurt am Main, Stadt	38	32	574 263	10 012	584 275
412 000	Frankfurt am Main, Stadt	38.1	10	17 423	57	17 480
412 000	Frankfurt am Main, Stadt	38.11	10	17 423	57	17 480
412 000	Frankfurt am Main, Stadt	38.12	—	—	—	—
412 000	Frankfurt am Main, Stadt	38.2	14	361 696	226	361 922
412 000	Frankfurt am Main, Stadt	38.21	14	361 696	226	361 922
412 000	Frankfurt am Main, Stadt	38.22	—	—	—	—
412 000	Frankfurt am Main, Stadt	38.3	8	195 144	9 728	204 872
412 000	Frankfurt am Main, Stadt	38.31	—	—	—	—
412 000	Frankfurt am Main, Stadt	38.32	8	195 144	9 728	204 872
412 000	Frankfurt am Main, Stadt	39	6	10 107	—	10 107
412 000	Frankfurt am Main, Stadt	F	2 316	2 812 763	12 246	2 825 009
412 000	Frankfurt am Main, Stadt	41	180	807 000	439	807 439
412 000	Frankfurt am Main, Stadt	41.1	48	466 214	10	466 224
412 000	Frankfurt am Main, Stadt	41.10.1	6	16 093	•	•
412 000	Frankfurt am Main, Stadt	41.10.2	17	339 031	9	339 040
412 000	Frankfurt am Main, Stadt	41.10.3	25	111 091	•	•
412 000	Frankfurt am Main, Stadt	41.2	132	340 785	429	341 215
412 000	Frankfurt am Main, Stadt	41.20.1	127	337 072	•	•
412 000	Frankfurt am Main, Stadt	41.20.2	5	3 714	•	•
412 000	Frankfurt am Main, Stadt	42	35	370 449	3 004	373 453
412 000	Frankfurt am Main, Stadt	42.1	14	285 784	2 919	288 703
412 000	Frankfurt am Main, Stadt	42.11	4	4 180	•	•
412 000	Frankfurt am Main, Stadt	42.12	•	•	•	•
412 000	Frankfurt am Main, Stadt	42.13	•	•	•	•
412 000	Frankfurt am Main, Stadt	42.2	12	69 719	45	69 764
412 000	Frankfurt am Main, Stadt	42.21	9	69 099	•	•
412 000	Frankfurt am Main, Stadt	42.22	3	620	•	•
412 000	Frankfurt am Main, Stadt	42.9	9	14 946	41	14 987
412 000	Frankfurt am Main, Stadt	42.91	—	—	—	—
412 000	Frankfurt am Main, Stadt	42.99	9	14 946	41	14 987
412 000	Frankfurt am Main, Stadt	43	2 101	1 635 315	8 803	1 644 117
412 000	Frankfurt am Main, Stadt	43.1	57	54 341	30	54 371
412 000	Frankfurt am Main, Stadt	43.11	44	49 630	22	49 652
412 000	Frankfurt am Main, Stadt	43.12	13	4 711	8	4 719
412 000	Frankfurt am Main, Stadt	43.13	—	—	—	—
412 000	Frankfurt am Main, Stadt	43.2	1 026	724 718	4 028	728 746
412 000	Frankfurt am Main, Stadt	43.21	209	209 955	2 075	212 030
412 000	Frankfurt am Main, Stadt	43.22	203	307 128	1 068	308 196

6. Umsatzsteuerpflichtige und steuerbarer Umsatz in Hessen 2020 nach Verwaltungsbezirken und wirtschaftlicher Gliederung

AGS	Regierungsbezirk Kreisfreie Stadt Landkreis	WZ 2008	Steuer- pflichtige	Steuerbarer Umsatz		
				Lieferungen und Leistungen	inner- gemein- schaftliche Erwerbe	insgesamt
			Anzahl	1 000 Euro		
412 000	Frankfurt am Main, Stadt	43.29	614	207 635	885	208 520
412 000	Frankfurt am Main, Stadt	43.29.1	547	168 019	786	168 805
412 000	Frankfurt am Main, Stadt	43.29.9	67	39 616	99	39 715
412 000	Frankfurt am Main, Stadt	43.3	556	403 180	3 241	406 422
412 000	Frankfurt am Main, Stadt	43.31	21	9 912	321	10 233
412 000	Frankfurt am Main, Stadt	43.32	63	24 885	606	25 491
412 000	Frankfurt am Main, Stadt	43.33	236	74 907	1 506	76 413
412 000	Frankfurt am Main, Stadt	43.34	140	136 490	184	136 674
412 000	Frankfurt am Main, Stadt	43.34.1	126	126 257	77	126 334
412 000	Frankfurt am Main, Stadt	43.34.2	14	10 233	107	10 339
412 000	Frankfurt am Main, Stadt	43.39	96	156 986	624	157 611
412 000	Frankfurt am Main, Stadt	43.9	462	453 075	1 503	454 578
412 000	Frankfurt am Main, Stadt	43.91	53	49 606	216	49 823
412 000	Frankfurt am Main, Stadt	43.91.1	37	43 165	62	43 227
412 000	Frankfurt am Main, Stadt	43.91.2	16	6 441	154	6 596
412 000	Frankfurt am Main, Stadt	43.99	409	403 469	1 287	404 756
412 000	Frankfurt am Main, Stadt	43.99.1	20	15 119	37	15 156
412 000	Frankfurt am Main, Stadt	43.99.2	—	—	—	—
412 000	Frankfurt am Main, Stadt	43.99.9	389	388 349	1 250	389 599
412 000	Frankfurt am Main, Stadt	G	4 267	26 717 506	6 184 176	32 901 681
412 000	Frankfurt am Main, Stadt	45	512	5 267 702	2 794 654	8 062 356
412 000	Frankfurt am Main, Stadt	45.1	194	4 921 697	2 768 209	7 689 906
412 000	Frankfurt am Main, Stadt	45.11	185	4 893 922	2 768 207	7 662 130
412 000	Frankfurt am Main, Stadt	45.19	9	27 774	2	27 776
412 000	Frankfurt am Main, Stadt	45.2	171	127 987	1 869	129 856
412 000	Frankfurt am Main, Stadt	45.20.1	11	5 377	9	5 386
412 000	Frankfurt am Main, Stadt	45.20.2	•	•	•	•
412 000	Frankfurt am Main, Stadt	45.20.3	140	103 035	1 733	104 767
412 000	Frankfurt am Main, Stadt	45.20.4	•	•	•	•
412 000	Frankfurt am Main, Stadt	45.3	124	190 681	20 892	211 573
412 000	Frankfurt am Main, Stadt	45.31	31	131 042	19 268	150 309
412 000	Frankfurt am Main, Stadt	45.32	93	59 640	1 624	61 264
412 000	Frankfurt am Main, Stadt	45.4	23	27 336	3 684	31 020
412 000	Frankfurt am Main, Stadt	46	1 207	18 179 058	2 682 462	20 861 521
412 000	Frankfurt am Main, Stadt	46.1	353	251 639	59 871	311 509
412 000	Frankfurt am Main, Stadt	46.11	4	963	35	997
412 000	Frankfurt am Main, Stadt	46.12	11	8 818	64	8 882
412 000	Frankfurt am Main, Stadt	46.13	19	7 884	378	8 262
412 000	Frankfurt am Main, Stadt	46.13.1	5	1 078	23	1 101
412 000	Frankfurt am Main, Stadt	46.13.2	14	6 806	355	7 161
412 000	Frankfurt am Main, Stadt	46.14	49	30 846	707	31 553
412 000	Frankfurt am Main, Stadt	46.15	38	6 984	1 063	8 047
412 000	Frankfurt am Main, Stadt	46.16	34	16 275	1 110	17 385
412 000	Frankfurt am Main, Stadt	46.17	25	81 030	49 003	130 033
412 000	Frankfurt am Main, Stadt	46.18	140	75 547	6 686	82 234
412 000	Frankfurt am Main, Stadt	46.18.1	3	742	•	•
412 000	Frankfurt am Main, Stadt	46.18.2	8	1 392	92	1 484
412 000	Frankfurt am Main, Stadt	46.18.3	•	•	•	•
412 000	Frankfurt am Main, Stadt	46.18.4	17	11 651	135	11 786
412 000	Frankfurt am Main, Stadt	46.18.5	20	9 965	430	10 395
412 000	Frankfurt am Main, Stadt	46.18.6	•	•	•	•
412 000	Frankfurt am Main, Stadt	46.18.7	5	6 496	37	6 533
412 000	Frankfurt am Main, Stadt	46.18.9	82	44 545	5 985	50 531
412 000	Frankfurt am Main, Stadt	46.19	33	23 291	825	24 116

6. Umsatzsteuerpflichtige und steuerbarer Umsatz in Hessen 2020 nach Verwaltungsbezirken und wirtschaftlicher Gliederung

AGS	Regierungsbezirk Kreisfreie Stadt Landkreis	WZ 2008	Steuer- pflichtige	Steuerbarer Umsatz		
				Lieferungen und Leistungen	inner- gemein- schaftliche Erwerbe	insgesamt
			Anzahl	1 000 Euro		
412 000	Frankfurt am Main, Stadt	46.2	17	24 902	9 560	34 462
412 000	Frankfurt am Main, Stadt	46.21	3	2 576	303	2 879
412 000	Frankfurt am Main, Stadt	46.22	10	21 160	9 256	30 416
412 000	Frankfurt am Main, Stadt	46.23
412 000	Frankfurt am Main, Stadt	46.24
412 000	Frankfurt am Main, Stadt	46.3	193	2 769 577	763 143	3 532 720
412 000	Frankfurt am Main, Stadt	46.31	31	235 146	83 808	318 954
412 000	Frankfurt am Main, Stadt	46.32	25	160 235	28 009	188 243
412 000	Frankfurt am Main, Stadt	46.33
412 000	Frankfurt am Main, Stadt	46.34	39	1 194 275	153 561	1 347 836
412 000	Frankfurt am Main, Stadt	46.35
412 000	Frankfurt am Main, Stadt	46.36
412 000	Frankfurt am Main, Stadt	46.37	17	304 995	129 359	434 354
412 000	Frankfurt am Main, Stadt	46.38	54	751 776	329 891	1 081 667
412 000	Frankfurt am Main, Stadt	46.38.1
412 000	Frankfurt am Main, Stadt	46.38.2	—	—	—	—
412 000	Frankfurt am Main, Stadt	46.38.9
412 000	Frankfurt am Main, Stadt	46.39	18	53 161	7 250	60 411
412 000	Frankfurt am Main, Stadt	46.39.1
412 000	Frankfurt am Main, Stadt	46.39.9
412 000	Frankfurt am Main, Stadt	46.4	288	10 195 524	928 492	11 124 016
412 000	Frankfurt am Main, Stadt	46.41	23	14 999	3 041	18 040
412 000	Frankfurt am Main, Stadt	46.42
412 000	Frankfurt am Main, Stadt	46.42.1
412 000	Frankfurt am Main, Stadt	46.42.2
412 000	Frankfurt am Main, Stadt	46.43
412 000	Frankfurt am Main, Stadt	46.43.1	3	1 000	8	1 008
412 000	Frankfurt am Main, Stadt	46.43.2	11	18 391	717	19 108
412 000	Frankfurt am Main, Stadt	46.43.3
412 000	Frankfurt am Main, Stadt	46.44
412 000	Frankfurt am Main, Stadt	46.44.1
412 000	Frankfurt am Main, Stadt	46.44.2
412 000	Frankfurt am Main, Stadt	46.45	15	121 808	11 103	132 911
412 000	Frankfurt am Main, Stadt	46.46	58	6 358 426	232 163	6 590 589
412 000	Frankfurt am Main, Stadt	46.46.1	33	6 232 590	220 060	6 452 649
412 000	Frankfurt am Main, Stadt	46.46.2	25	125 837	12 104	137 940
412 000	Frankfurt am Main, Stadt	46.47	33	55 403	13 253	68 656
412 000	Frankfurt am Main, Stadt	46.48	19	12 684	3 657	16 341
412 000	Frankfurt am Main, Stadt	46.49	62	1 941 523	252 856	2 194 379
412 000	Frankfurt am Main, Stadt	46.49.1
412 000	Frankfurt am Main, Stadt	46.49.2	9	56 856	24 103	80 959
412 000	Frankfurt am Main, Stadt	46.49.3	11	9 109	3 692	12 801
412 000	Frankfurt am Main, Stadt	46.49.4	22	233 555	5 815	239 370
412 000	Frankfurt am Main, Stadt	46.49.5
412 000	Frankfurt am Main, Stadt	46.5	56	631 618	130 987	762 605
412 000	Frankfurt am Main, Stadt	46.51	29	304 760	40 427	345 186
412 000	Frankfurt am Main, Stadt	46.52	27	326 858	90 560	417 418
412 000	Frankfurt am Main, Stadt	46.6	96	605 452	189 313	794 765
412 000	Frankfurt am Main, Stadt	46.61
412 000	Frankfurt am Main, Stadt	46.62
412 000	Frankfurt am Main, Stadt	46.63
412 000	Frankfurt am Main, Stadt	46.64
412 000	Frankfurt am Main, Stadt	46.65	8	13 356	2 161	15 517
412 000	Frankfurt am Main, Stadt	46.66	11	14 216	311	14 527

6. Umsatzsteuerpflichtige und steuerbarer Umsatz in Hessen 2020 nach Verwaltungsbezirken und wirtschaftlicher Gliederung

AGS	Regierungsbezirk Kreisfreie Stadt Landkreis	WZ 2008	Steuer- pflichtige	Steuerbarer Umsatz		
				Lieferungen und Leistungen	inner- gemein- schaftliche Erwerbe	insgesamt
			Anzahl	1 000 Euro		
412 000	Frankfurt am Main, Stadt	46.69	51	352 176	115 860	468 037
412 000	Frankfurt am Main, Stadt	46.7	143	3 404 491	543 610	3 948 102
412 000	Frankfurt am Main, Stadt	46.71	12	102 862	4 120	106 982
412 000	Frankfurt am Main, Stadt	46.71.1
412 000	Frankfurt am Main, Stadt	46.71.2
412 000	Frankfurt am Main, Stadt	46.72
412 000	Frankfurt am Main, Stadt	46.73
412 000	Frankfurt am Main, Stadt	46.73.1
412 000	Frankfurt am Main, Stadt	46.73.2
412 000	Frankfurt am Main, Stadt	46.73.3	3	574	15	588
412 000	Frankfurt am Main, Stadt	46.73.4
412 000	Frankfurt am Main, Stadt	46.73.5
412 000	Frankfurt am Main, Stadt	46.73.6	6	3 920	132	4 051
412 000	Frankfurt am Main, Stadt	46.73.7
412 000	Frankfurt am Main, Stadt	46.73.8	—	—	—	—
412 000	Frankfurt am Main, Stadt	46.74	21	113 230	6 232	119 462
412 000	Frankfurt am Main, Stadt	46.74.1	10	55 869	1 541	57 410
412 000	Frankfurt am Main, Stadt	46.74.2
412 000	Frankfurt am Main, Stadt	46.74.3
412 000	Frankfurt am Main, Stadt	46.75	36	1 341 308	207 087	1 548 395
412 000	Frankfurt am Main, Stadt	46.76
412 000	Frankfurt am Main, Stadt	46.77	10	67 722	5 712	73 434
412 000	Frankfurt am Main, Stadt	46.9	61	295 856	57 486	353 342
412 000	Frankfurt am Main, Stadt	47	2 548	3 270 745	707 059	3 977 805
412 000	Frankfurt am Main, Stadt	47.1	373	333 672	36 944	370 616
412 000	Frankfurt am Main, Stadt	47.11	200	152 162	13 573	165 734
412 000	Frankfurt am Main, Stadt	47.19	173	181 510	23 372	204 881
412 000	Frankfurt am Main, Stadt	47.2	455	282 727	20 302	303 029
412 000	Frankfurt am Main, Stadt	47.21	72	49 219	9 627	58 846
412 000	Frankfurt am Main, Stadt	47.22	18	13 479	1 408	14 887
412 000	Frankfurt am Main, Stadt	47.23	10	3 209	973	4 183
412 000	Frankfurt am Main, Stadt	47.24	128	52 007	105	52 112
412 000	Frankfurt am Main, Stadt	47.25	70	36 557	1 720	38 277
412 000	Frankfurt am Main, Stadt	47.26	26	13 687	19	13 706
412 000	Frankfurt am Main, Stadt	47.29	131	114 569	6 449	121 017
412 000	Frankfurt am Main, Stadt	47.3	34	56 631	257	56 888
412 000	Frankfurt am Main, Stadt	47.30.1	26	50 255	257	50 512
412 000	Frankfurt am Main, Stadt	47.30.2	8	6 376	1	6 376
412 000	Frankfurt am Main, Stadt	47.4	122	691 957	440 632	1 132 588
412 000	Frankfurt am Main, Stadt	47.41
412 000	Frankfurt am Main, Stadt	47.42	34	17 378	1 979	19 357
412 000	Frankfurt am Main, Stadt	47.43
412 000	Frankfurt am Main, Stadt	47.5	335	361 057	54 330	415 387
412 000	Frankfurt am Main, Stadt	47.51	93	177 978	34 823	212 801
412 000	Frankfurt am Main, Stadt	47.52	47	24 796	2 152	26 949
412 000	Frankfurt am Main, Stadt	47.52.1	25	15 361	2 028	17 389
412 000	Frankfurt am Main, Stadt	47.52.3	22	9 435	125	9 560
412 000	Frankfurt am Main, Stadt	47.53	25	12 605	408	13 013
412 000	Frankfurt am Main, Stadt	47.54	52	25 462	1 345	26 807
412 000	Frankfurt am Main, Stadt	47.59	118	120 217	15 601	135 818
412 000	Frankfurt am Main, Stadt	47.59.1	61	72 814	13 548	86 362
412 000	Frankfurt am Main, Stadt	47.59.2	9	1 719	31	1 750
412 000	Frankfurt am Main, Stadt	47.59.3	19	5 919	425	6 344
412 000	Frankfurt am Main, Stadt	47.59.9	29	39 764	1 597	41 361

6. Umsatzsteuerpflichtige und steuerbarer Umsatz in Hessen 2020 nach Verwaltungsbezirken und wirtschaftlicher Gliederung

AGS	Regierungsbezirk Kreisfreie Stadt Landkreis	WZ 2008	Steuer- pflichtige	Steuerbarer Umsatz		
				Lieferungen und Leistungen	inner- gemein- schaftliche Erwerbe	insgesamt
			Anzahl	1 000 Euro		
412 000	Frankfurt am Main, Stadt	47.6	294	155 873	8 118	163 991
412 000	Frankfurt am Main, Stadt	47.61	39	49 159	867	50 026
412 000	Frankfurt am Main, Stadt	47.62	168	43 986	163	44 149
412 000	Frankfurt am Main, Stadt	47.62.1	136	32 734	30	32 764
412 000	Frankfurt am Main, Stadt	47.62.2	32	11 251	133	11 385
412 000	Frankfurt am Main, Stadt	47.63	6	465	17	482
412 000	Frankfurt am Main, Stadt	47.64	60	56 115	6 650	62 765
412 000	Frankfurt am Main, Stadt	47.64.1	44	51 648	5 817	57 465
412 000	Frankfurt am Main, Stadt	47.64.2	16	4 467	833	5 301
412 000	Frankfurt am Main, Stadt	47.65	21	6 147	421	6 568
412 000	Frankfurt am Main, Stadt	47.7	672	1 020 405	55 806	1 076 211
412 000	Frankfurt am Main, Stadt	47.71	100	72 402	25 004	97 406
412 000	Frankfurt am Main, Stadt	47.72	30	47 185	12 588	59 774
412 000	Frankfurt am Main, Stadt	47.72.1	21	40 495	11 739	52 234
412 000	Frankfurt am Main, Stadt	47.72.2	9	6 690	850	7 540
412 000	Frankfurt am Main, Stadt	47.73	118	597 383	4 532	601 915
412 000	Frankfurt am Main, Stadt	47.74	28	52 891	1 215	54 106
412 000	Frankfurt am Main, Stadt	47.75	39	21 657	2 097	23 754
412 000	Frankfurt am Main, Stadt	47.76	75	77 593	2 923	80 516
412 000	Frankfurt am Main, Stadt	47.76.1
412 000	Frankfurt am Main, Stadt	47.76.2
412 000	Frankfurt am Main, Stadt	47.77	60	34 896	1 095	35 991
412 000	Frankfurt am Main, Stadt	47.78	179	110 611	5 887	116 498
412 000	Frankfurt am Main, Stadt	47.78.1	48	40 790	1 357	42 147
412 000	Frankfurt am Main, Stadt	47.78.2	9	8 300	480	8 780
412 000	Frankfurt am Main, Stadt	47.78.3	79	43 650	1 647	45 297
412 000	Frankfurt am Main, Stadt	47.78.9	43	17 872	2 403	20 275
412 000	Frankfurt am Main, Stadt	47.79	43	5 787	466	6 253
412 000	Frankfurt am Main, Stadt	47.79.1	12	638	22	660
412 000	Frankfurt am Main, Stadt	47.79.2	7	821	8	829
412 000	Frankfurt am Main, Stadt	47.79.9	24	4 329	435	4 764
412 000	Frankfurt am Main, Stadt	47.8	51	21 502	1 970	23 472
412 000	Frankfurt am Main, Stadt	47.81	34	14 167	577	14 744
412 000	Frankfurt am Main, Stadt	47.82
412 000	Frankfurt am Main, Stadt	47.89
412 000	Frankfurt am Main, Stadt	47.9	212	346 922	88 700	435 622
412 000	Frankfurt am Main, Stadt	47.91	105	186 568	33 030	219 598
412 000	Frankfurt am Main, Stadt	47.99	107	160 354	55 670	216 024
412 000	Frankfurt am Main, Stadt	47.99.1	3	6 303	75	6 379
412 000	Frankfurt am Main, Stadt	47.99.9	104	154 051	55 595	209 646
412 000	Frankfurt am Main, Stadt	H	1 333	8 200 946	757 166	8 958 111
412 000	Frankfurt am Main, Stadt	49
412 000	Frankfurt am Main, Stadt	49.1	—	—	—	—
412 000	Frankfurt am Main, Stadt	49.2
412 000	Frankfurt am Main, Stadt	49.3	648	223 486	92	223 578
412 000	Frankfurt am Main, Stadt	49.31	19	132 346	2	132 348
412 000	Frankfurt am Main, Stadt	49.32	607	55 501	72	55 573
412 000	Frankfurt am Main, Stadt	49.39	22	35 638	18	35 656
412 000	Frankfurt am Main, Stadt	49.39.1
412 000	Frankfurt am Main, Stadt	49.39.2	9	5 845	13	5 858
412 000	Frankfurt am Main, Stadt	49.39.9
412 000	Frankfurt am Main, Stadt	49.4
412 000	Frankfurt am Main, Stadt	49.41	145	80 661	202	80 864
412 000	Frankfurt am Main, Stadt	49.42

6. Umsatzsteuerpflichtige und steuerbarer Umsatz in Hessen 2020 nach Verwaltungsbezirken und wirtschaftlicher Gliederung

AGS	Regierungsbezirk Kreisfreie Stadt Landkreis	WZ 2008	Steuer- pflichtige	Steuerbarer Umsatz		
				Lieferungen und Leistungen	inner- gemein- schaftliche Erwerbe	insgesamt
			Anzahl	1 000 Euro		
412 000	Frankfurt am Main, Stadt	49.5	•	•	•	•
412 000	Frankfurt am Main, Stadt	50	•	•	•	•
412 000	Frankfurt am Main, Stadt	50.1	—	—	—	—
412 000	Frankfurt am Main, Stadt	50.2	—	—	—	—
412 000	Frankfurt am Main, Stadt	50.3	•	•	•	•
412 000	Frankfurt am Main, Stadt	50.4	•	•	•	•
412 000	Frankfurt am Main, Stadt	51	•	•	•	•
412 000	Frankfurt am Main, Stadt	51.1	•	•	•	•
412 000	Frankfurt am Main, Stadt	51.2	10	25 357	•	•
412 000	Frankfurt am Main, Stadt	51.21	10	25 357	•	•
412 000	Frankfurt am Main, Stadt	51.22	—	—	—	—
412 000	Frankfurt am Main, Stadt	52	285	3 007 311	17 047	3 024 358
412 000	Frankfurt am Main, Stadt	52.1	9	13 918	2	13 920
412 000	Frankfurt am Main, Stadt	52.2	276	2 993 393	17 045	3 010 438
412 000	Frankfurt am Main, Stadt	52.21	•	•	•	•
412 000	Frankfurt am Main, Stadt	52.21.1	10	4 192	•	•
412 000	Frankfurt am Main, Stadt	52.21.2	•	•	•	•
412 000	Frankfurt am Main, Stadt	52.21.3	—	—	—	—
412 000	Frankfurt am Main, Stadt	52.21.4	—	—	—	—
412 000	Frankfurt am Main, Stadt	52.21.5	—	—	—	—
412 000	Frankfurt am Main, Stadt	52.21.9	12	17 706	8	17 714
412 000	Frankfurt am Main, Stadt	52.22	•	•	•	•
412 000	Frankfurt am Main, Stadt	52.22.1	—	—	—	—
412 000	Frankfurt am Main, Stadt	52.22.2	•	•	•	•
412 000	Frankfurt am Main, Stadt	52.22.3	—	—	—	—
412 000	Frankfurt am Main, Stadt	52.22.9	•	•	•	•
412 000	Frankfurt am Main, Stadt	52.23	28	1 246 215	15 673	1 261 888
412 000	Frankfurt am Main, Stadt	52.23.1	13	1 199 570	15 653	1 215 224
412 000	Frankfurt am Main, Stadt	52.23.9	15	46 644	20	46 664
412 000	Frankfurt am Main, Stadt	52.24	3	86 569	6	86 575
412 000	Frankfurt am Main, Stadt	52.29	220	1 616 048	1 358	1 617 406
412 000	Frankfurt am Main, Stadt	52.29.1	172	1 301 320	766	1 302 086
412 000	Frankfurt am Main, Stadt	52.29.2	•	•	•	•
412 000	Frankfurt am Main, Stadt	52.29.9	•	•	•	•
412 000	Frankfurt am Main, Stadt	53	183	164 868	61	164 930
412 000	Frankfurt am Main, Stadt	53.1	—	—	—	—
412 000	Frankfurt am Main, Stadt	53.2	183	164 868	61	164 930
412 000	Frankfurt am Main, Stadt	I	2 487	1 583 132	28 899	1 612 031
412 000	Frankfurt am Main, Stadt	55	321	435 817	12 479	448 295
412 000	Frankfurt am Main, Stadt	55.1	296	422 846	12 445	435 292
412 000	Frankfurt am Main, Stadt	55.10.1	154	365 682	11 469	377 151
412 000	Frankfurt am Main, Stadt	55.10.2	59	32 958	671	33 629
412 000	Frankfurt am Main, Stadt	55.10.3	71	21 757	•	•
412 000	Frankfurt am Main, Stadt	55.10.4	12	2 450	•	•
412 000	Frankfurt am Main, Stadt	55.2	14	7 704	10	7 713
412 000	Frankfurt am Main, Stadt	55.20.1	•	•	•	•
412 000	Frankfurt am Main, Stadt	55.20.2	—	—	—	—
412 000	Frankfurt am Main, Stadt	55.20.3	•	•	•	•
412 000	Frankfurt am Main, Stadt	55.20.4	•	•	•	•
412 000	Frankfurt am Main, Stadt	55.3	—	—	—	—
412 000	Frankfurt am Main, Stadt	55.9	11	5 267	24	5 291
412 000	Frankfurt am Main, Stadt	55.90.1	•	•	•	•
412 000	Frankfurt am Main, Stadt	55.90.9	•	•	•	•
412 000	Frankfurt am Main, Stadt	56	2 166	1 147 316	16 420	1 163 736

6. Umsatzsteuerpflichtige und steuerbarer Umsatz in Hessen 2020 nach Verwaltungsbezirken und wirtschaftlicher Gliederung

AGS	Regierungsbezirk Kreisfreie Stadt Landkreis	WZ 2008	Steuer- pflichtige	Steuerbarer Umsatz		
				Lieferungen und Leistungen	inner- gemein- schaftliche Erwerbe	insgesamt
			Anzahl	1 000 Euro		
412 000	Frankfurt am Main, Stadt	56.1	1 444	450 049	3 776	453 825
412 000	Frankfurt am Main, Stadt	56.10.1	813	317 428	2 754	320 182
412 000	Frankfurt am Main, Stadt	56.10.2	31	12 328	27	12 355
412 000	Frankfurt am Main, Stadt	56.10.3	387	74 098	315	74 414
412 000	Frankfurt am Main, Stadt	56.10.4	164	37 288	589	37 877
412 000	Frankfurt am Main, Stadt	56.10.5	49	8 907	91	8 997
412 000	Frankfurt am Main, Stadt	56.2	116	564 592	11 930	576 522
412 000	Frankfurt am Main, Stadt	56.21	68	39 740	2 343	42 083
412 000	Frankfurt am Main, Stadt	56.29	48	524 852	9 587	534 439
412 000	Frankfurt am Main, Stadt	56.3	606	132 675	714	133 388
412 000	Frankfurt am Main, Stadt	56.30.1	396	84 893	385	85 278
412 000	Frankfurt am Main, Stadt	56.30.2	12	4 434	5	4 438
412 000	Frankfurt am Main, Stadt	56.30.3	66	9 968	51	10 019
412 000	Frankfurt am Main, Stadt	56.30.4	6	1 669	—	1 669
412 000	Frankfurt am Main, Stadt	56.30.9	126	31 711	273	31 985
412 000	Frankfurt am Main, Stadt	J	2 233	8 317 027	157 867	8 474 894
412 000	Frankfurt am Main, Stadt	58	133	751 578	3 261	754 839
412 000	Frankfurt am Main, Stadt	58.1	120	738 142	3 257	741 399
412 000	Frankfurt am Main, Stadt	58.11	46	53 686	554	54 240
412 000	Frankfurt am Main, Stadt	58.12	11	161 290	37	161 327
412 000	Frankfurt am Main, Stadt	58.13
412 000	Frankfurt am Main, Stadt	58.14	34	201 308	30	201 339
412 000	Frankfurt am Main, Stadt	58.19
412 000	Frankfurt am Main, Stadt	58.2	13	13 436	4	13 440
412 000	Frankfurt am Main, Stadt	58.21	3	1 387	.	.
412 000	Frankfurt am Main, Stadt	58.29	10	12 048	.	.
412 000	Frankfurt am Main, Stadt	59	137	498 143	142	498 285
412 000	Frankfurt am Main, Stadt	59.1	105	478 066	119	478 185
412 000	Frankfurt am Main, Stadt	59.11	81	453 563	87	453 651
412 000	Frankfurt am Main, Stadt	59.12
412 000	Frankfurt am Main, Stadt	59.13
412 000	Frankfurt am Main, Stadt	59.14	8	5 955	6	5 961
412 000	Frankfurt am Main, Stadt	59.2	32	20 077	23	20 100
412 000	Frankfurt am Main, Stadt	59.20.1
412 000	Frankfurt am Main, Stadt	59.20.2
412 000	Frankfurt am Main, Stadt	59.20.3	19	13 636	1	13 638
412 000	Frankfurt am Main, Stadt	60
412 000	Frankfurt am Main, Stadt	60.1
412 000	Frankfurt am Main, Stadt	60.2
412 000	Frankfurt am Main, Stadt	61	92	754 070	51 351	805 421
412 000	Frankfurt am Main, Stadt	61.1
412 000	Frankfurt am Main, Stadt	61.2
412 000	Frankfurt am Main, Stadt	61.3	—	—	—	—
412 000	Frankfurt am Main, Stadt	61.9	68	156 925	9 660	166 585
412 000	Frankfurt am Main, Stadt	61.90.1	32	47 181	1 660	48 841
412 000	Frankfurt am Main, Stadt	61.90.9	36	109 744	8 000	117 744
412 000	Frankfurt am Main, Stadt	62	1 657	5 766 220	38 869	5 805 089
412 000	Frankfurt am Main, Stadt	62.01	806	2 008 402	14 854	2 023 255
412 000	Frankfurt am Main, Stadt	62.01.1	166	108 384	448	108 833
412 000	Frankfurt am Main, Stadt	62.01.9	640	1 900 017	14 405	1 914 423
412 000	Frankfurt am Main, Stadt	62.02	628	1 078 496	7 453	1 085 949
412 000	Frankfurt am Main, Stadt	62.03	50	2 344 348	8 434	2 352 782
412 000	Frankfurt am Main, Stadt	62.09	173	334 974	8 129	343 103
412 000	Frankfurt am Main, Stadt	63

6. Umsatzsteuerpflichtige und steuerbarer Umsatz in Hessen 2020 nach Verwaltungsbezirken und wirtschaftlicher Gliederung

AGS	Regierungsbezirk Kreisfreie Stadt Landkreis	WZ 2008	Steuer- pflichtige	Steuerbarer Umsatz		
				Lieferungen und Leistungen	inner- gemein- schaftliche Erwerbe	insgesamt
			Anzahl	1 000 Euro		
412 000	Frankfurt am Main, Stadt	63.1	•	•	•	•
412 000	Frankfurt am Main, Stadt	63.11	21	103 337	61 754	165 091
412 000	Frankfurt am Main, Stadt	63.12	•	•	•	•
412 000	Frankfurt am Main, Stadt	63.9	170	378 230	1 709	379 939
412 000	Frankfurt am Main, Stadt	63.91	23	46 622	20	46 642
412 000	Frankfurt am Main, Stadt	63.99	147	331 608	1 689	333 297
412 000	Frankfurt am Main, Stadt	K	602	12 264 612	170 662	12 435 274
412 000	Frankfurt am Main, Stadt	64	176	9 699 831	143 631	9 843 463
412 000	Frankfurt am Main, Stadt	64.1	79	9 159 831	134 992	9 294 822
412 000	Frankfurt am Main, Stadt	64.11	•	•	•	•
412 000	Frankfurt am Main, Stadt	64.19	•	•	•	•
412 000	Frankfurt am Main, Stadt	64.19.1	69	7 581 996	88 373	7 670 369
412 000	Frankfurt am Main, Stadt	64.19.2	•	•	•	•
412 000	Frankfurt am Main, Stadt	64.19.3	•	•	•	•
412 000	Frankfurt am Main, Stadt	64.19.4	—	—	—	—
412 000	Frankfurt am Main, Stadt	64.19.5	•	•	•	•
412 000	Frankfurt am Main, Stadt	64.19.6	—	—	—	—
412 000	Frankfurt am Main, Stadt	64.2	—	—	—	—
412 000	Frankfurt am Main, Stadt	64.3	•	•	•	•
412 000	Frankfurt am Main, Stadt	64.9	•	•	•	•
412 000	Frankfurt am Main, Stadt	64.91	•	•	•	•
412 000	Frankfurt am Main, Stadt	64.92	•	•	•	•
412 000	Frankfurt am Main, Stadt	64.92.1	—	—	—	—
412 000	Frankfurt am Main, Stadt	64.92.2	•	•	•	•
412 000	Frankfurt am Main, Stadt	64.99	77	346 901	1 604	348 505
412 000	Frankfurt am Main, Stadt	64.99.1	63	291 703	6	291 709
412 000	Frankfurt am Main, Stadt	64.99.9	14	55 197	1 598	56 796
412 000	Frankfurt am Main, Stadt	65	17	148 182	9 087	157 269
412 000	Frankfurt am Main, Stadt	65.1	8	12 618	•	•
412 000	Frankfurt am Main, Stadt	65.11	•	•	•	•
412 000	Frankfurt am Main, Stadt	65.12	•	•	•	•
412 000	Frankfurt am Main, Stadt	65.12.1	•	•	•	•
412 000	Frankfurt am Main, Stadt	65.12.2	5	10 467	2 110	12 577
412 000	Frankfurt am Main, Stadt	65.2	—	—	—	—
412 000	Frankfurt am Main, Stadt	65.3	9	135 564	•	•
412 000	Frankfurt am Main, Stadt	66	409	2 416 599	17 944	2 434 542
412 000	Frankfurt am Main, Stadt	66.1	299	1 451 392	17 794	1 469 185
412 000	Frankfurt am Main, Stadt	66.11	•	•	•	•
412 000	Frankfurt am Main, Stadt	66.12	•	•	•	•
412 000	Frankfurt am Main, Stadt	66.19	•	•	•	•
412 000	Frankfurt am Main, Stadt	66.2	73	16 746	21	16 768
412 000	Frankfurt am Main, Stadt	66.21	13	2 421	10	2 431
412 000	Frankfurt am Main, Stadt	66.22	52	11 016	9	11 025
412 000	Frankfurt am Main, Stadt	66.29	8	3 309	2	3 311
412 000	Frankfurt am Main, Stadt	66.3	37	948 460	129	948 590
412 000	Frankfurt am Main, Stadt	L	3 094	5 814 119	7 604	5 821 722
412 000	Frankfurt am Main, Stadt	68	3 094	5 814 119	7 604	5 821 722
412 000	Frankfurt am Main, Stadt	68.1	266	834 873	650	835 523
412 000	Frankfurt am Main, Stadt	68.2	1 941	3 219 712	4 895	3 224 607
412 000	Frankfurt am Main, Stadt	68.3	887	1 759 534	2 059	1 761 593
412 000	Frankfurt am Main, Stadt	68.31	366	914 819	384	915 203
412 000	Frankfurt am Main, Stadt	68.32	521	844 715	1 675	846 390
412 000	Frankfurt am Main, Stadt	M	7 993	15 069 799	54 946	15 124 746
412 000	Frankfurt am Main, Stadt	69	2 271	4 780 930	3 691	4 784 621

6. Umsatzsteuerpflichtige und steuerbarer Umsatz in Hessen 2020 nach Verwaltungsbezirken und wirtschaftlicher Gliederung

AGS	Regierungsbezirk Kreisfreie Stadt Landkreis	WZ 2008	Steuer- pflichtige	Steuerbarer Umsatz		
				Lieferungen und Leistungen	inner- gemein- schaftliche Erwerbe	insgesamt
			Anzahl	1 000 Euro		
412 000	Frankfurt am Main, Stadt	69.1	1 661	2 557 321	3 521	2 560 842
412 000	Frankfurt am Main, Stadt	69.10.1	464	976 653	846	977 499
412 000	Frankfurt am Main, Stadt	69.10.2	1 045	1 473 115	2 603	1 475 718
412 000	Frankfurt am Main, Stadt	69.10.3	7	12 753	•	•
412 000	Frankfurt am Main, Stadt	69.10.4	18	20 419	•	•
412 000	Frankfurt am Main, Stadt	69.10.9	127	74 381	64	74 444
412 000	Frankfurt am Main, Stadt	69.2	610	2 223 609	170	2 223 779
412 000	Frankfurt am Main, Stadt	69.20.1	•	•	•	•
412 000	Frankfurt am Main, Stadt	69.20.2	10	2 113	•	•
412 000	Frankfurt am Main, Stadt	69.20.3	•	•	•	•
412 000	Frankfurt am Main, Stadt	69.20.4	69	6 639	1	6 640
412 000	Frankfurt am Main, Stadt	70	2 371	5 458 028	25 033	5 483 062
412 000	Frankfurt am Main, Stadt	70.1	233	3 322 233	14 721	3 336 954
412 000	Frankfurt am Main, Stadt	70.10.1	•	•	•	•
412 000	Frankfurt am Main, Stadt	70.10.9	•	•	•	•
412 000	Frankfurt am Main, Stadt	70.2	2 138	2 135 795	10 313	2 146 107
412 000	Frankfurt am Main, Stadt	70.21	71	83 796	157	83 953
412 000	Frankfurt am Main, Stadt	70.22	2 067	2 051 999	10 156	2 062 155
412 000	Frankfurt am Main, Stadt	71	1 233	1 219 986	15 070	1 235 056
412 000	Frankfurt am Main, Stadt	71.1	1 202	1 114 880	15 035	1 129 915
412 000	Frankfurt am Main, Stadt	71.11	554	327 195	996	328 191
412 000	Frankfurt am Main, Stadt	71.11.1	347	216 708	475	217 183
412 000	Frankfurt am Main, Stadt	71.11.2	96	49 816	495	50 311
412 000	Frankfurt am Main, Stadt	71.11.3	85	53 993	23	54 016
412 000	Frankfurt am Main, Stadt	71.11.4	26	6 678	2	6 680
412 000	Frankfurt am Main, Stadt	71.12	648	787 685	14 040	801 725
412 000	Frankfurt am Main, Stadt	71.12.1	264	458 370	1 291	459 661
412 000	Frankfurt am Main, Stadt	71.12.2	217	238 003	12 507	250 510
412 000	Frankfurt am Main, Stadt	71.12.3	7	7 117	1	7 117
412 000	Frankfurt am Main, Stadt	71.12.9	160	84 195	240	84 436
412 000	Frankfurt am Main, Stadt	71.2	31	105 106	35	105 141
412 000	Frankfurt am Main, Stadt	72	134	67 105	5 206	72 312
412 000	Frankfurt am Main, Stadt	72.1	103	62 518	5 184	67 702
412 000	Frankfurt am Main, Stadt	72.11	10	2 867	644	3 511
412 000	Frankfurt am Main, Stadt	72.19	93	59 651	4 540	64 191
412 000	Frankfurt am Main, Stadt	72.2	31	4 587	23	4 610
412 000	Frankfurt am Main, Stadt	73	505	3 261 923	3 356	3 265 279
412 000	Frankfurt am Main, Stadt	73.1	448	2 917 647	2 928	2 920 574
412 000	Frankfurt am Main, Stadt	73.11	•	•	•	•
412 000	Frankfurt am Main, Stadt	73.12	•	•	•	•
412 000	Frankfurt am Main, Stadt	73.2	57	344 277	429	344 705
412 000	Frankfurt am Main, Stadt	74	1 436	269 408	2 580	271 988
412 000	Frankfurt am Main, Stadt	74.1	491	97 027	1 422	98 450
412 000	Frankfurt am Main, Stadt	74.10.1	61	7 262	226	7 488
412 000	Frankfurt am Main, Stadt	74.10.2	311	72 590	389	72 979
412 000	Frankfurt am Main, Stadt	74.10.3	119	17 175	808	17 983
412 000	Frankfurt am Main, Stadt	74.2	194	19 077	46	19 123
412 000	Frankfurt am Main, Stadt	74.20.1	187	17 322	40	17 362
412 000	Frankfurt am Main, Stadt	74.20.2	7	1 755	6	1 761
412 000	Frankfurt am Main, Stadt	74.3	225	22 571	66	22 638
412 000	Frankfurt am Main, Stadt	74.30.1	45	4 500	11	4 511
412 000	Frankfurt am Main, Stadt	74.30.2	180	18 072	55	18 127
412 000	Frankfurt am Main, Stadt	74.9	526	130 732	1 046	131 778
412 000	Frankfurt am Main, Stadt	75	43	12 419	9	12 428

6. Umsatzsteuerpflichtige und steuerbarer Umsatz in Hessen 2020 nach Verwaltungsbezirken und wirtschaftlicher Gliederung

AGS	Regierungsbezirk Kreisfreie Stadt Landkreis	WZ 2008	Steuer- pflichtige	Steuerbarer Umsatz		
				Lieferungen und Leistungen	inner- gemein- schaftliche Erwerbe	insgesamt
			Anzahl	1 000 Euro		
412 000	Frankfurt am Main, Stadt	75.00.1	•	•	•	•
412 000	Frankfurt am Main, Stadt	75.00.9	•	•	•	•
412 000	Frankfurt am Main, Stadt	N	2 256	4 070 065	42 902	4 112 967
412 000	Frankfurt am Main, Stadt	77	144	134 693	23 338	158 031
412 000	Frankfurt am Main, Stadt	77.1	•	•	•	•
412 000	Frankfurt am Main, Stadt	77.11	57	25 201	5 823	31 024
412 000	Frankfurt am Main, Stadt	77.12	•	•	•	•
412 000	Frankfurt am Main, Stadt	77.2	28	30 990	4 153	35 143
412 000	Frankfurt am Main, Stadt	77.21	•	•	•	•
412 000	Frankfurt am Main, Stadt	77.22	•	•	•	•
412 000	Frankfurt am Main, Stadt	77.29	23	29 660	4 064	33 725
412 000	Frankfurt am Main, Stadt	77.3	48	68 629	12 997	81 626
412 000	Frankfurt am Main, Stadt	77.31	•	•	•	•
412 000	Frankfurt am Main, Stadt	77.32	5	5 712	20	5 732
412 000	Frankfurt am Main, Stadt	77.33	•	•	•	•
412 000	Frankfurt am Main, Stadt	77.34	•	•	•	•
412 000	Frankfurt am Main, Stadt	77.35	8	10 326	58	10 384
412 000	Frankfurt am Main, Stadt	77.39	29	48 195	12 917	61 112
412 000	Frankfurt am Main, Stadt	77.4	•	•	•	•
412 000	Frankfurt am Main, Stadt	78	221	1 708 751	523	1 709 274
412 000	Frankfurt am Main, Stadt	78.1	141	400 064	367	400 431
412 000	Frankfurt am Main, Stadt	78.2	51	1 245 093	41	1 245 135
412 000	Frankfurt am Main, Stadt	78.3	29	63 594	115	63 708
412 000	Frankfurt am Main, Stadt	79	154	73 922	76	73 997
412 000	Frankfurt am Main, Stadt	79.1	135	71 143	65	71 208
412 000	Frankfurt am Main, Stadt	79.11	99	56 830	49	56 879
412 000	Frankfurt am Main, Stadt	79.12	36	14 313	16	14 330
412 000	Frankfurt am Main, Stadt	79.9	19	2 779	10	2 789
412 000	Frankfurt am Main, Stadt	80	109	329 425	701	330 126
412 000	Frankfurt am Main, Stadt	80.1	88	261 020	227	261 247
412 000	Frankfurt am Main, Stadt	80.2	11	61 255	452	61 707
412 000	Frankfurt am Main, Stadt	80.3	10	7 149	23	7 172
412 000	Frankfurt am Main, Stadt	81	1 092	1 371 989	5 267	1 377 256
412 000	Frankfurt am Main, Stadt	81.1	381	331 871	452	332 323
412 000	Frankfurt am Main, Stadt	81.2	511	816 081	3 222	819 304
412 000	Frankfurt am Main, Stadt	81.21	413	753 718	1 358	755 075
412 000	Frankfurt am Main, Stadt	81.22	23	10 043	5	10 048
412 000	Frankfurt am Main, Stadt	81.22.1	8	1 493	•	•
412 000	Frankfurt am Main, Stadt	81.22.9	15	8 550	•	•
412 000	Frankfurt am Main, Stadt	81.29	75	52 321	1 859	54 180
412 000	Frankfurt am Main, Stadt	81.29.1	14	32 424	1 853	34 277
412 000	Frankfurt am Main, Stadt	81.29.2	8	5 059	7	5 065
412 000	Frankfurt am Main, Stadt	81.29.9	53	14 838	—	14 838
412 000	Frankfurt am Main, Stadt	81.3	200	224 037	1 592	225 629
412 000	Frankfurt am Main, Stadt	81.30.1	168	214 624	524	215 149
412 000	Frankfurt am Main, Stadt	81.30.9	32	9 413	1 068	10 481
412 000	Frankfurt am Main, Stadt	82	536	451 285	12 997	464 283
412 000	Frankfurt am Main, Stadt	82.1	137	40 922	932	41 854
412 000	Frankfurt am Main, Stadt	82.11	77	30 918	931	31 848
412 000	Frankfurt am Main, Stadt	82.19	60	10 004	2	10 006
412 000	Frankfurt am Main, Stadt	82.2	5	11 548	16	11 564
412 000	Frankfurt am Main, Stadt	82.3	99	101 393	3 031	104 425
412 000	Frankfurt am Main, Stadt	82.9	295	297 423	9 018	306 440
412 000	Frankfurt am Main, Stadt	82.91	•	•	•	•

6. Umsatzsteuerpflichtige und steuerbarer Umsatz in Hessen 2020 nach Verwaltungsbezirken und wirtschaftlicher Gliederung

AGS	Regierungsbezirk Kreisfreie Stadt Landkreis	WZ 2008	Steuer- pflichtige	Steuerbarer Umsatz		
				Lieferungen und Leistungen	inner- gemein- schaftliche Erwerbe	insgesamt
			Anzahl	1 000 Euro		
412 000	Frankfurt am Main, Stadt	82.91.1	12	28 016	52	28 068
412 000	Frankfurt am Main, Stadt	82.91.2	•	•	•	•
412 000	Frankfurt am Main, Stadt	82.92	•	•	•	•
412 000	Frankfurt am Main, Stadt	82.99	275	250 853	8 966	259 819
412 000	Frankfurt am Main, Stadt	82.99.1	8	4 639	71	4 710
412 000	Frankfurt am Main, Stadt	82.99.9	267	246 214	8 895	255 109
412 000	Frankfurt am Main, Stadt	O	—	—	—	—
412 000	Frankfurt am Main, Stadt	P	•	•	•	•
412 000	Frankfurt am Main, Stadt	85	•	•	•	•
412 000	Frankfurt am Main, Stadt	85.1	—	—	—	—
412 000	Frankfurt am Main, Stadt	85.2	•	•	•	•
412 000	Frankfurt am Main, Stadt	85.3	23	21 289	83	21 371
412 000	Frankfurt am Main, Stadt	85.31	•	•	•	•
412 000	Frankfurt am Main, Stadt	85.32	•	•	•	•
412 000	Frankfurt am Main, Stadt	85.4	•	•	•	•
412 000	Frankfurt am Main, Stadt	85.41	24	2 722	•	•
412 000	Frankfurt am Main, Stadt	85.42	•	•	•	•
412 000	Frankfurt am Main, Stadt	85.42.1	•	•	•	•
412 000	Frankfurt am Main, Stadt	85.42.2	•	•	•	•
412 000	Frankfurt am Main, Stadt	85.42.3	—	—	—	—
412 000	Frankfurt am Main, Stadt	85.42.4	•	•	•	•
412 000	Frankfurt am Main, Stadt	85.5	482	176 427	1 817	178 244
412 000	Frankfurt am Main, Stadt	85.51	128	13 358	52	13 409
412 000	Frankfurt am Main, Stadt	85.52	25	3 632	11	3 643
412 000	Frankfurt am Main, Stadt	85.53	61	15 780	6	15 786
412 000	Frankfurt am Main, Stadt	85.59	268	143 658	1 748	145 406
412 000	Frankfurt am Main, Stadt	85.59.1	•	•	•	•
412 000	Frankfurt am Main, Stadt	85.59.2	145	92 821	1 638	94 458
412 000	Frankfurt am Main, Stadt	85.59.9	•	•	•	•
412 000	Frankfurt am Main, Stadt	85.6	5	1 616	•	•
412 000	Frankfurt am Main, Stadt	Q	623	3 488 402	9 143	3 497 544
412 000	Frankfurt am Main, Stadt	86	533	2 937 364	8 877	2 946 241
412 000	Frankfurt am Main, Stadt	86.1	15	2 400 093	5 186	2 405 278
412 000	Frankfurt am Main, Stadt	86.10.1	•	•	•	•
412 000	Frankfurt am Main, Stadt	86.10.2	•	•	•	•
412 000	Frankfurt am Main, Stadt	86.10.3	•	•	•	•
412 000	Frankfurt am Main, Stadt	86.2	266	219 031	944	219 976
412 000	Frankfurt am Main, Stadt	86.21	57	20 691	120	20 810
412 000	Frankfurt am Main, Stadt	86.22	•	•	•	•
412 000	Frankfurt am Main, Stadt	86.23	•	•	•	•
412 000	Frankfurt am Main, Stadt	86.9	252	318 240	2 747	320 987
412 000	Frankfurt am Main, Stadt	86.90.1	65	9 968	•	•
412 000	Frankfurt am Main, Stadt	86.90.2	42	8 932	28	8 960
412 000	Frankfurt am Main, Stadt	86.90.3	15	3 463	•	•
412 000	Frankfurt am Main, Stadt	86.90.9	130	295 876	2 713	298 589
412 000	Frankfurt am Main, Stadt	87	14	103 095	1	103 096
412 000	Frankfurt am Main, Stadt	87.1	8	87 759	1	87 761
412 000	Frankfurt am Main, Stadt	87.2	•	•	•	•
412 000	Frankfurt am Main, Stadt	87.3	•	•	•	•
412 000	Frankfurt am Main, Stadt	87.9	•	•	•	•
412 000	Frankfurt am Main, Stadt	88	76	447 943	264	448 207
412 000	Frankfurt am Main, Stadt	88.1	19	57 058	9	57 067
412 000	Frankfurt am Main, Stadt	88.10.1	13	55 783	•	•
412 000	Frankfurt am Main, Stadt	88.10.2	6	1 275	•	•

6. Umsatzsteuerpflichtige und steuerbarer Umsatz in Hessen 2020 nach Verwaltungsbezirken und wirtschaftlicher Gliederung

AGS	Regierungsbezirk Kreisfreie Stadt Landkreis	WZ 2008	Steuer- pflichtige	Steuerbarer Umsatz		
				Lieferungen und Leistungen	inner- gemein- schaftliche Erwerbe	insgesamt
			Anzahl	1 000 Euro		
412 000	Frankfurt am Main, Stadt	88.9	57	390 885	255	391 141
412 000	Frankfurt am Main, Stadt	88.91	•	•	•	•
412 000	Frankfurt am Main, Stadt	88.99	•	•	•	•
412 000	Frankfurt am Main, Stadt	R	1 093	1 869 135	5 530	1 874 665
412 000	Frankfurt am Main, Stadt	90	734	137 561	327	137 888
412 000	Frankfurt am Main, Stadt	90.01	126	13 865	38	13 904
412 000	Frankfurt am Main, Stadt	90.01.1	•	•	•	•
412 000	Frankfurt am Main, Stadt	90.01.2	4	910	15	925
412 000	Frankfurt am Main, Stadt	90.01.3	•	•	•	•
412 000	Frankfurt am Main, Stadt	90.01.4	115	12 634	23	12 656
412 000	Frankfurt am Main, Stadt	90.02	23	8 276	44	8 320
412 000	Frankfurt am Main, Stadt	90.03	563	44 749	172	44 921
412 000	Frankfurt am Main, Stadt	90.03.1	42	4 464	59	4 523
412 000	Frankfurt am Main, Stadt	90.03.2	130	10 601	9	10 610
412 000	Frankfurt am Main, Stadt	90.03.3	112	8 554	43	8 596
412 000	Frankfurt am Main, Stadt	90.03.4	16	2 030	6	2 036
412 000	Frankfurt am Main, Stadt	90.03.5	263	19 100	55	19 155
412 000	Frankfurt am Main, Stadt	90.04	22	70 670	73	70 743
412 000	Frankfurt am Main, Stadt	90.04.1	15	57 418	7	57 425
412 000	Frankfurt am Main, Stadt	90.04.2	•	•	•	•
412 000	Frankfurt am Main, Stadt	90.04.3	•	•	•	•
412 000	Frankfurt am Main, Stadt	91	11	11 738	297	12 035
412 000	Frankfurt am Main, Stadt	91.01	•	•	•	•
412 000	Frankfurt am Main, Stadt	91.02	•	•	•	•
412 000	Frankfurt am Main, Stadt	91.03	•	•	•	•
412 000	Frankfurt am Main, Stadt	91.04	•	•	•	•
412 000	Frankfurt am Main, Stadt	92	79	26 470	18	26 488
412 000	Frankfurt am Main, Stadt	92.00.1	49	19 820	•	•
412 000	Frankfurt am Main, Stadt	92.00.2	3	948	•	•
412 000	Frankfurt am Main, Stadt	92.00.3	27	5 702	—	5 702
412 000	Frankfurt am Main, Stadt	93	269	1 693 366	4 889	1 698 254
412 000	Frankfurt am Main, Stadt	93.1	201	1 681 254	4 849	1 686 104
412 000	Frankfurt am Main, Stadt	93.11	31	24 169	204	24 372
412 000	Frankfurt am Main, Stadt	93.12	67	1 513 453	4 381	1 517 834
412 000	Frankfurt am Main, Stadt	93.13	49	101 060	49	101 108
412 000	Frankfurt am Main, Stadt	93.19	54	42 573	216	42 789
412 000	Frankfurt am Main, Stadt	93.2	68	12 111	39	12 151
412 000	Frankfurt am Main, Stadt	93.21	13	1 612	4	1 616
412 000	Frankfurt am Main, Stadt	93.29	55	10 499	35	10 534
412 000	Frankfurt am Main, Stadt	S	1 455	764 743	3 885	768 628
412 000	Frankfurt am Main, Stadt	94	259	591 991	434	592 425
412 000	Frankfurt am Main, Stadt	94.1	78	246 712	235	246 947
412 000	Frankfurt am Main, Stadt	94.11	50	178 811	232	179 043
412 000	Frankfurt am Main, Stadt	94.12	28	67 901	3	67 904
412 000	Frankfurt am Main, Stadt	94.2	5	115 506	25	115 531
412 000	Frankfurt am Main, Stadt	94.9	176	229 773	174	229 947
412 000	Frankfurt am Main, Stadt	94.91	•	•	•	•
412 000	Frankfurt am Main, Stadt	94.92	•	•	•	•
412 000	Frankfurt am Main, Stadt	94.99	•	•	•	•
412 000	Frankfurt am Main, Stadt	94.99.1	84	108 867	116	108 982
412 000	Frankfurt am Main, Stadt	94.99.2	•	•	•	•
412 000	Frankfurt am Main, Stadt	94.99.3	13	21 866	21	21 887
412 000	Frankfurt am Main, Stadt	94.99.4	•	•	•	•
412 000	Frankfurt am Main, Stadt	94.99.9	46	53 280	8	53 289

6. Umsatzsteuerpflichtige und steuerbarer Umsatz in Hessen 2020 nach Verwaltungsbezirken und wirtschaftlicher Gliederung

AGS	Regierungsbezirk Kreisfreie Stadt Landkreis	WZ 2008	Steuer- pflichtige	Steuerbarer Umsatz		
				Lieferungen und Leistungen	inner- gemein- schaftliche Erwerbe	insgesamt
			Anzahl	1 000 Euro		
412 000	Frankfurt am Main, Stadt	95	101	20 845	933	21 778
412 000	Frankfurt am Main, Stadt	95.1	13	8 607	726	9 333
412 000	Frankfurt am Main, Stadt	95.11	•	•	•	•
412 000	Frankfurt am Main, Stadt	95.12	•	•	•	•
412 000	Frankfurt am Main, Stadt	95.2	88	12 238	207	12 445
412 000	Frankfurt am Main, Stadt	95.21	•	•	•	•
412 000	Frankfurt am Main, Stadt	95.22	8	2 577	55	2 632
412 000	Frankfurt am Main, Stadt	95.23	18	1 466	66	1 532
412 000	Frankfurt am Main, Stadt	95.24	•	•	•	•
412 000	Frankfurt am Main, Stadt	95.25	3	1 019	5	1 024
412 000	Frankfurt am Main, Stadt	95.29	50	6 135	25	6 160
412 000	Frankfurt am Main, Stadt	96	1 095	151 907	2 519	154 426
412 000	Frankfurt am Main, Stadt	96.01	•	•	•	•
412 000	Frankfurt am Main, Stadt	96.02	669	83 345	698	84 044
412 000	Frankfurt am Main, Stadt	96.02.1	465	61 138	559	61 697
412 000	Frankfurt am Main, Stadt	96.02.2	204	22 208	139	22 347
412 000	Frankfurt am Main, Stadt	96.03	•	•	•	•
412 000	Frankfurt am Main, Stadt	96.03.1	•	•	•	•
412 000	Frankfurt am Main, Stadt	96.03.2	•	•	•	•
412 000	Frankfurt am Main, Stadt	96.04	26	5 239	83	5 321
412 000	Frankfurt am Main, Stadt	96.09	321	38 418	1 713	40 131
413 000	Offenbach am Main, Stadt	A - S	4 531	11 139 680	1 809 617	12 949 297
413 000	Offenbach am Main, Stadt	A	•	•	•	•
413 000	Offenbach am Main, Stadt	01	•	•	•	•
413 000	Offenbach am Main, Stadt	01.1	—	—	—	—
413 000	Offenbach am Main, Stadt	01.11	—	—	—	—
413 000	Offenbach am Main, Stadt	01.12	—	—	—	—
413 000	Offenbach am Main, Stadt	01.13	—	—	—	—
413 000	Offenbach am Main, Stadt	01.13.1	—	—	—	—
413 000	Offenbach am Main, Stadt	01.13.2	—	—	—	—
413 000	Offenbach am Main, Stadt	01.14	—	—	—	—
413 000	Offenbach am Main, Stadt	01.15	—	—	—	—
413 000	Offenbach am Main, Stadt	01.16	—	—	—	—
413 000	Offenbach am Main, Stadt	01.19	—	—	—	—
413 000	Offenbach am Main, Stadt	01.19.1	—	—	—	—
413 000	Offenbach am Main, Stadt	01.19.2	—	—	—	—
413 000	Offenbach am Main, Stadt	01.19.9	—	—	—	—
413 000	Offenbach am Main, Stadt	01.2	—	—	—	—
413 000	Offenbach am Main, Stadt	01.21	—	—	—	—
413 000	Offenbach am Main, Stadt	01.22	—	—	—	—
413 000	Offenbach am Main, Stadt	01.23	—	—	—	—
413 000	Offenbach am Main, Stadt	01.24	—	—	—	—
413 000	Offenbach am Main, Stadt	01.25	—	—	—	—
413 000	Offenbach am Main, Stadt	01.25.1	—	—	—	—
413 000	Offenbach am Main, Stadt	01.25.9	—	—	—	—
413 000	Offenbach am Main, Stadt	01.26	—	—	—	—
413 000	Offenbach am Main, Stadt	01.27	—	—	—	—
413 000	Offenbach am Main, Stadt	01.28	—	—	—	—
413 000	Offenbach am Main, Stadt	01.29	—	—	—	—
413 000	Offenbach am Main, Stadt	01.3	•	•	•	•
413 000	Offenbach am Main, Stadt	01.30.1	•	•	•	•
413 000	Offenbach am Main, Stadt	01.30.2	—	—	—	—
413 000	Offenbach am Main, Stadt	01.4	—	—	—	—
413 000	Offenbach am Main, Stadt	01.41	—	—	—	—

**6. Umsatzsteuerpflichtige und steuerbarer Umsatz in Hessen 2020 nach
Verwaltungsbezirken und wirtschaftlicher Gliederung**

AGS	Regierungsbezirk Kreisfreie Stadt Landkreis	WZ 2008	Steuer- pflichtige	Steuerbarer Umsatz		
			Anzahl	Lieferungen und Leistungen	inner- gemein- schaftliche Erwerbe	insgesamt
				1 000 Euro		
413 000	Offenbach am Main, Stadt	01.42	—	—	—	—
413 000	Offenbach am Main, Stadt	01.43	—	—	—	—
413 000	Offenbach am Main, Stadt	01.44	—	—	—	—
413 000	Offenbach am Main, Stadt	01.45	—	—	—	—
413 000	Offenbach am Main, Stadt	01.46	—	—	—	—
413 000	Offenbach am Main, Stadt	01.47	—	—	—	—
413 000	Offenbach am Main, Stadt	01.49	—	—	—	—
413 000	Offenbach am Main, Stadt	01.5	•	•	•	•
413 000	Offenbach am Main, Stadt	01.6	—	—	—	—
413 000	Offenbach am Main, Stadt	01.61	—	—	—	—
413 000	Offenbach am Main, Stadt	01.62	—	—	—	—
413 000	Offenbach am Main, Stadt	01.63	—	—	—	—
413 000	Offenbach am Main, Stadt	01.64	—	—	—	—
413 000	Offenbach am Main, Stadt	01.7	—	—	—	—
413 000	Offenbach am Main, Stadt	02	—	—	—	—
413 000	Offenbach am Main, Stadt	02.1	—	—	—	—
413 000	Offenbach am Main, Stadt	02.2	—	—	—	—
413 000	Offenbach am Main, Stadt	02.3	—	—	—	—
413 000	Offenbach am Main, Stadt	02.4	—	—	—	—
413 000	Offenbach am Main, Stadt	03	—	—	—	—
413 000	Offenbach am Main, Stadt	03.1	—	—	—	—
413 000	Offenbach am Main, Stadt	03.11	—	—	—	—
413 000	Offenbach am Main, Stadt	03.12	—	—	—	—
413 000	Offenbach am Main, Stadt	03.2	—	—	—	—
413 000	Offenbach am Main, Stadt	03.21	—	—	—	—
413 000	Offenbach am Main, Stadt	03.22	—	—	—	—
413 000	Offenbach am Main, Stadt	B	•	•	•	•
413 000	Offenbach am Main, Stadt	05	—	—	—	—
413 000	Offenbach am Main, Stadt	05.1	—	—	—	—
413 000	Offenbach am Main, Stadt	05.2	—	—	—	—
413 000	Offenbach am Main, Stadt	06	—	—	—	—
413 000	Offenbach am Main, Stadt	06.1	—	—	—	—
413 000	Offenbach am Main, Stadt	06.2	—	—	—	—
413 000	Offenbach am Main, Stadt	07	—	—	—	—
413 000	Offenbach am Main, Stadt	07.1	—	—	—	—
413 000	Offenbach am Main, Stadt	07.2	—	—	—	—
413 000	Offenbach am Main, Stadt	07.21	—	—	—	—
413 000	Offenbach am Main, Stadt	07.29	—	—	—	—
413 000	Offenbach am Main, Stadt	08	—	—	—	—
413 000	Offenbach am Main, Stadt	08.1	—	—	—	—
413 000	Offenbach am Main, Stadt	08.11	—	—	—	—
413 000	Offenbach am Main, Stadt	08.12	—	—	—	—
413 000	Offenbach am Main, Stadt	08.9	—	—	—	—
413 000	Offenbach am Main, Stadt	08.91	—	—	—	—
413 000	Offenbach am Main, Stadt	08.92	—	—	—	—
413 000	Offenbach am Main, Stadt	08.93	—	—	—	—
413 000	Offenbach am Main, Stadt	08.99	—	—	—	—
413 000	Offenbach am Main, Stadt	09	•	•	•	•
413 000	Offenbach am Main, Stadt	09.1	—	—	—	—
413 000	Offenbach am Main, Stadt	09.9	•	•	•	•
413 000	Offenbach am Main, Stadt	C	228	551 143	60 147	611 290
413 000	Offenbach am Main, Stadt	10	22	12 498	258	12 755
413 000	Offenbach am Main, Stadt	10.1	4	1 495	•	•
413 000	Offenbach am Main, Stadt	10.11	—	—	—	—

6. Umsatzsteuerpflichtige und steuerbarer Umsatz in Hessen 2020 nach Verwaltungsbezirken und wirtschaftlicher Gliederung

AGS	Regierungsbezirk Kreisfreie Stadt Landkreis	WZ 2008	Steuer- pflichtige	Steuerbarer Umsatz		
				Lieferungen und Leistungen	inner- gemein- schaftliche Erwerbe	insgesamt
			Anzahl	1 000 Euro		
413 000	Offenbach am Main, Stadt	10.12	—	—	—	—
413 000	Offenbach am Main, Stadt	10.13	4	1 495	•	•
413 000	Offenbach am Main, Stadt	10.2	—	—	—	—
413 000	Offenbach am Main, Stadt	10.3	—	—	—	—
413 000	Offenbach am Main, Stadt	10.31	—	—	—	—
413 000	Offenbach am Main, Stadt	10.32	—	—	—	—
413 000	Offenbach am Main, Stadt	10.39	—	—	—	—
413 000	Offenbach am Main, Stadt	10.4	—	—	—	—
413 000	Offenbach am Main, Stadt	10.41	—	—	—	—
413 000	Offenbach am Main, Stadt	10.42	—	—	—	—
413 000	Offenbach am Main, Stadt	10.5	•	•	•	•
413 000	Offenbach am Main, Stadt	10.51	•	•	•	•
413 000	Offenbach am Main, Stadt	10.52	—	—	—	—
413 000	Offenbach am Main, Stadt	10.6	—	—	—	—
413 000	Offenbach am Main, Stadt	10.61	—	—	—	—
413 000	Offenbach am Main, Stadt	10.62	—	—	—	—
413 000	Offenbach am Main, Stadt	10.7	14	10 172	3	10 175
413 000	Offenbach am Main, Stadt	10.71	•	•	•	•
413 000	Offenbach am Main, Stadt	10.72	•	•	•	•
413 000	Offenbach am Main, Stadt	10.73	•	•	•	•
413 000	Offenbach am Main, Stadt	10.8	•	•	•	•
413 000	Offenbach am Main, Stadt	10.81	—	—	—	—
413 000	Offenbach am Main, Stadt	10.82	—	—	—	—
413 000	Offenbach am Main, Stadt	10.83	—	—	—	—
413 000	Offenbach am Main, Stadt	10.84	—	—	—	—
413 000	Offenbach am Main, Stadt	10.85	—	—	—	—
413 000	Offenbach am Main, Stadt	10.86	•	•	•	•
413 000	Offenbach am Main, Stadt	10.89	•	•	•	•
413 000	Offenbach am Main, Stadt	10.9	—	—	—	—
413 000	Offenbach am Main, Stadt	10.91	—	—	—	—
413 000	Offenbach am Main, Stadt	10.92	—	—	—	—
413 000	Offenbach am Main, Stadt	11	—	—	—	—
413 000	Offenbach am Main, Stadt	11.01	—	—	—	—
413 000	Offenbach am Main, Stadt	11.02	—	—	—	—
413 000	Offenbach am Main, Stadt	11.03	—	—	—	—
413 000	Offenbach am Main, Stadt	11.04	—	—	—	—
413 000	Offenbach am Main, Stadt	11.05	—	—	—	—
413 000	Offenbach am Main, Stadt	11.06	—	—	—	—
413 000	Offenbach am Main, Stadt	11.07	—	—	—	—
413 000	Offenbach am Main, Stadt	12	—	—	—	—
413 000	Offenbach am Main, Stadt	13	6	2 829	554	3 383
413 000	Offenbach am Main, Stadt	13.1	—	—	—	—
413 000	Offenbach am Main, Stadt	13.2	—	—	—	—
413 000	Offenbach am Main, Stadt	13.3	•	•	•	•
413 000	Offenbach am Main, Stadt	13.9	•	•	•	•
413 000	Offenbach am Main, Stadt	13.91	—	—	—	—
413 000	Offenbach am Main, Stadt	13.92	—	—	—	—
413 000	Offenbach am Main, Stadt	13.93	•	•	•	•
413 000	Offenbach am Main, Stadt	13.94	—	—	—	—
413 000	Offenbach am Main, Stadt	13.95	—	—	—	—
413 000	Offenbach am Main, Stadt	13.96	—	—	—	—
413 000	Offenbach am Main, Stadt	13.99	•	•	•	•
413 000	Offenbach am Main, Stadt	14	6	1 976	185	2 161
413 000	Offenbach am Main, Stadt	14.1	•	•	•	•

6. Umsatzsteuerpflichtige und steuerbarer Umsatz in Hessen 2020 nach Verwaltungsbezirken und wirtschaftlicher Gliederung

AGS	Regierungsbezirk Kreisfreie Stadt Landkreis	WZ 2008	Steuer- pflichtige	Steuerbarer Umsatz		
				Lieferungen und Leistungen	inner- gemein- schaftliche Erwerbe	insgesamt
			Anzahl	1 000 Euro		
413 000	Offenbach am Main, Stadt	14.11	•	•	•	•
413 000	Offenbach am Main, Stadt	14.12	•	•	•	•
413 000	Offenbach am Main, Stadt	14.13	•	•	•	•
413 000	Offenbach am Main, Stadt	14.14	—	—	—	—
413 000	Offenbach am Main, Stadt	14.19	•	•	•	•
413 000	Offenbach am Main, Stadt	14.2	—	—	—	—
413 000	Offenbach am Main, Stadt	14.3	•	•	•	•
413 000	Offenbach am Main, Stadt	14.31	—	—	—	—
413 000	Offenbach am Main, Stadt	14.39	•	•	•	•
413 000	Offenbach am Main, Stadt	15	10	2 520	208	2 728
413 000	Offenbach am Main, Stadt	15.1	10	2 520	208	2 728
413 000	Offenbach am Main, Stadt	15.11	•	•	•	•
413 000	Offenbach am Main, Stadt	15.12	•	•	•	•
413 000	Offenbach am Main, Stadt	15.2	—	—	—	—
413 000	Offenbach am Main, Stadt	16	•	•	•	•
413 000	Offenbach am Main, Stadt	16.1	•	•	•	•
413 000	Offenbach am Main, Stadt	16.2	•	•	•	•
413 000	Offenbach am Main, Stadt	16.21	—	—	—	—
413 000	Offenbach am Main, Stadt	16.22	—	—	—	—
413 000	Offenbach am Main, Stadt	16.23	5	1 079	•	•
413 000	Offenbach am Main, Stadt	16.24	—	—	—	—
413 000	Offenbach am Main, Stadt	16.29	•	•	•	•
413 000	Offenbach am Main, Stadt	17	4	3 833	137	3 970
413 000	Offenbach am Main, Stadt	17.1	—	—	—	—
413 000	Offenbach am Main, Stadt	17.11	—	—	—	—
413 000	Offenbach am Main, Stadt	17.12	—	—	—	—
413 000	Offenbach am Main, Stadt	17.2	4	3 833	137	3 970
413 000	Offenbach am Main, Stadt	17.21	•	•	•	•
413 000	Offenbach am Main, Stadt	17.22	•	•	•	•
413 000	Offenbach am Main, Stadt	17.23	—	—	—	—
413 000	Offenbach am Main, Stadt	17.24	—	—	—	—
413 000	Offenbach am Main, Stadt	17.29	—	—	—	—
413 000	Offenbach am Main, Stadt	18	18	8 581	55	8 636
413 000	Offenbach am Main, Stadt	18.1	15	7 653	55	7 708
413 000	Offenbach am Main, Stadt	18.11	—	—	—	—
413 000	Offenbach am Main, Stadt	18.12	10	6 729	55	6 785
413 000	Offenbach am Main, Stadt	18.13	•	•	•	•
413 000	Offenbach am Main, Stadt	18.14	•	•	•	•
413 000	Offenbach am Main, Stadt	18.2	3	928	—	928
413 000	Offenbach am Main, Stadt	19	—	—	—	—
413 000	Offenbach am Main, Stadt	19.1	—	—	—	—
413 000	Offenbach am Main, Stadt	19.2	—	—	—	—
413 000	Offenbach am Main, Stadt	20	9	50 281	9 002	59 283
413 000	Offenbach am Main, Stadt	20.1	—	—	—	—
413 000	Offenbach am Main, Stadt	20.11	—	—	—	—
413 000	Offenbach am Main, Stadt	20.12	—	—	—	—
413 000	Offenbach am Main, Stadt	20.13	—	—	—	—
413 000	Offenbach am Main, Stadt	20.14	—	—	—	—
413 000	Offenbach am Main, Stadt	20.15	—	—	—	—
413 000	Offenbach am Main, Stadt	20.16	—	—	—	—
413 000	Offenbach am Main, Stadt	20.17	—	—	—	—
413 000	Offenbach am Main, Stadt	20.2	—	—	—	—
413 000	Offenbach am Main, Stadt	20.3	•	•	•	•
413 000	Offenbach am Main, Stadt	20.4	•	•	•	•

6. Umsatzsteuerpflichtige und steuerbarer Umsatz in Hessen 2020 nach Verwaltungsbezirken und wirtschaftlicher Gliederung

AGS	Regierungsbezirk Kreisfreie Stadt Landkreis	WZ 2008	Steuer- pflichtige	Steuerbarer Umsatz		
				Lieferungen und Leistungen	inner- gemein- schaftliche Erwerbe	insgesamt
			Anzahl	1 000 Euro		
413 000	Offenbach am Main, Stadt	20.41	•	•	•	•
413 000	Offenbach am Main, Stadt	20.42	6	34 529	8 173	42 702
413 000	Offenbach am Main, Stadt	20.5	•	•	•	•
413 000	Offenbach am Main, Stadt	20.51	—	—	—	—
413 000	Offenbach am Main, Stadt	20.52	—	—	—	—
413 000	Offenbach am Main, Stadt	20.53	—	—	—	—
413 000	Offenbach am Main, Stadt	20.59	•	•	•	•
413 000	Offenbach am Main, Stadt	20.6	—	—	—	—
413 000	Offenbach am Main, Stadt	21	•	•	•	•
413 000	Offenbach am Main, Stadt	21.1	—	—	—	—
413 000	Offenbach am Main, Stadt	21.2	•	•	•	•
413 000	Offenbach am Main, Stadt	22	4	2 727	—	2 727
413 000	Offenbach am Main, Stadt	22.1	•	•	•	•
413 000	Offenbach am Main, Stadt	22.11	•	•	•	•
413 000	Offenbach am Main, Stadt	22.19	—	—	—	—
413 000	Offenbach am Main, Stadt	22.2	•	•	•	•
413 000	Offenbach am Main, Stadt	22.21	•	•	•	•
413 000	Offenbach am Main, Stadt	22.22	•	•	•	•
413 000	Offenbach am Main, Stadt	22.23	—	—	—	—
413 000	Offenbach am Main, Stadt	22.29	•	•	•	•
413 000	Offenbach am Main, Stadt	23	6	2 775	9	2 784
413 000	Offenbach am Main, Stadt	23.1	—	—	—	—
413 000	Offenbach am Main, Stadt	23.11	—	—	—	—
413 000	Offenbach am Main, Stadt	23.12	—	—	—	—
413 000	Offenbach am Main, Stadt	23.13	—	—	—	—
413 000	Offenbach am Main, Stadt	23.14	—	—	—	—
413 000	Offenbach am Main, Stadt	23.19	—	—	—	—
413 000	Offenbach am Main, Stadt	23.2	—	—	—	—
413 000	Offenbach am Main, Stadt	23.3	•	•	•	•
413 000	Offenbach am Main, Stadt	23.31	—	—	—	—
413 000	Offenbach am Main, Stadt	23.32	•	•	•	•
413 000	Offenbach am Main, Stadt	23.4	•	•	•	•
413 000	Offenbach am Main, Stadt	23.41	—	—	—	—
413 000	Offenbach am Main, Stadt	23.42	•	•	•	•
413 000	Offenbach am Main, Stadt	23.43	—	—	—	—
413 000	Offenbach am Main, Stadt	23.44	—	—	—	—
413 000	Offenbach am Main, Stadt	23.49	—	—	—	—
413 000	Offenbach am Main, Stadt	23.5	—	—	—	—
413 000	Offenbach am Main, Stadt	23.51	—	—	—	—
413 000	Offenbach am Main, Stadt	23.52	—	—	—	—
413 000	Offenbach am Main, Stadt	23.6	•	•	•	•
413 000	Offenbach am Main, Stadt	23.61	—	—	—	—
413 000	Offenbach am Main, Stadt	23.62	—	—	—	—
413 000	Offenbach am Main, Stadt	23.63	—	—	—	—
413 000	Offenbach am Main, Stadt	23.64	•	•	•	•
413 000	Offenbach am Main, Stadt	23.65	—	—	—	—
413 000	Offenbach am Main, Stadt	23.69	—	—	—	—
413 000	Offenbach am Main, Stadt	23.7	•	•	•	•
413 000	Offenbach am Main, Stadt	23.9	—	—	—	—
413 000	Offenbach am Main, Stadt	23.91	—	—	—	—
413 000	Offenbach am Main, Stadt	23.99	—	—	—	—
413 000	Offenbach am Main, Stadt	24	—	—	—	—
413 000	Offenbach am Main, Stadt	24.1	—	—	—	—
413 000	Offenbach am Main, Stadt	24.2	—	—	—	—

6. Umsatzsteuerpflichtige und steuerbarer Umsatz in Hessen 2020 nach Verwaltungsbezirken und wirtschaftlicher Gliederung

AGS	Regierungsbezirk Kreisfreie Stadt Landkreis	WZ 2008	Steuer- pflichtige	Steuerbarer Umsatz		
				Lieferungen und Leistungen	inner- gemein- schaftliche Erwerbe	insgesamt
			Anzahl	1 000 Euro		
413 000	Offenbach am Main, Stadt	24.3	—	—	—	—
413 000	Offenbach am Main, Stadt	24.31	—	—	—	—
413 000	Offenbach am Main, Stadt	24.32	—	—	—	—
413 000	Offenbach am Main, Stadt	24.33	—	—	—	—
413 000	Offenbach am Main, Stadt	24.34	—	—	—	—
413 000	Offenbach am Main, Stadt	24.4	—	—	—	—
413 000	Offenbach am Main, Stadt	24.41	—	—	—	—
413 000	Offenbach am Main, Stadt	24.42	—	—	—	—
413 000	Offenbach am Main, Stadt	24.43	—	—	—	—
413 000	Offenbach am Main, Stadt	24.44	—	—	—	—
413 000	Offenbach am Main, Stadt	24.45	—	—	—	—
413 000	Offenbach am Main, Stadt	24.46	—	—	—	—
413 000	Offenbach am Main, Stadt	24.5	—	—	—	—
413 000	Offenbach am Main, Stadt	24.51	—	—	—	—
413 000	Offenbach am Main, Stadt	24.52	—	—	—	—
413 000	Offenbach am Main, Stadt	24.53	—	—	—	—
413 000	Offenbach am Main, Stadt	24.54	—	—	—	—
413 000	Offenbach am Main, Stadt	25	21	28 368	5 098	33 466
413 000	Offenbach am Main, Stadt	25.1	•	•	•	•
413 000	Offenbach am Main, Stadt	25.11	•	•	•	•
413 000	Offenbach am Main, Stadt	25.12	•	•	•	•
413 000	Offenbach am Main, Stadt	25.2	•	•	•	•
413 000	Offenbach am Main, Stadt	25.21	•	•	•	•
413 000	Offenbach am Main, Stadt	25.29	—	—	—	—
413 000	Offenbach am Main, Stadt	25.3	—	—	—	—
413 000	Offenbach am Main, Stadt	25.4	—	—	—	—
413 000	Offenbach am Main, Stadt	25.5	—	—	—	—
413 000	Offenbach am Main, Stadt	25.6	11	9 466	1	9 466
413 000	Offenbach am Main, Stadt	25.61	•	•	•	•
413 000	Offenbach am Main, Stadt	25.62	•	•	•	•
413 000	Offenbach am Main, Stadt	25.7	•	•	•	•
413 000	Offenbach am Main, Stadt	25.71	—	—	—	—
413 000	Offenbach am Main, Stadt	25.72	•	•	•	•
413 000	Offenbach am Main, Stadt	25.73	•	•	•	•
413 000	Offenbach am Main, Stadt	25.73.1	—	—	—	—
413 000	Offenbach am Main, Stadt	25.73.2	—	—	—	—
413 000	Offenbach am Main, Stadt	25.73.3	•	•	•	•
413 000	Offenbach am Main, Stadt	25.73.4	—	—	—	—
413 000	Offenbach am Main, Stadt	25.73.5	•	•	•	•
413 000	Offenbach am Main, Stadt	25.9	•	•	•	•
413 000	Offenbach am Main, Stadt	25.91	—	—	—	—
413 000	Offenbach am Main, Stadt	25.92	—	—	—	—
413 000	Offenbach am Main, Stadt	25.93	—	—	—	—
413 000	Offenbach am Main, Stadt	25.94	—	—	—	—
413 000	Offenbach am Main, Stadt	25.99	•	•	•	•
413 000	Offenbach am Main, Stadt	26	15	128 115	9 536	137 651
413 000	Offenbach am Main, Stadt	26.1	•	•	•	•
413 000	Offenbach am Main, Stadt	26.11	•	•	•	•
413 000	Offenbach am Main, Stadt	26.11.1	•	•	•	•
413 000	Offenbach am Main, Stadt	26.11.9	•	•	•	•
413 000	Offenbach am Main, Stadt	26.12	—	—	—	—
413 000	Offenbach am Main, Stadt	26.2	•	•	•	•
413 000	Offenbach am Main, Stadt	26.3	•	•	•	•
413 000	Offenbach am Main, Stadt	26.4	•	•	•	•

6. Umsatzsteuerpflichtige und steuerbarer Umsatz in Hessen 2020 nach Verwaltungsbezirken und wirtschaftlicher Gliederung

AGS	Regierungsbezirk Kreisfreie Stadt Landkreis	WZ 2008	Steuer- pflichtige	Steuerbarer Umsatz		
				Lieferungen und Leistungen	inner- gemein- schaftliche Erwerbe	insgesamt
			Anzahl	1 000 Euro		
413 000	Offenbach am Main, Stadt	26.5	6	122 765	9 505	132 270
413 000	Offenbach am Main, Stadt	26.51	6	122 765	9 505	132 270
413 000	Offenbach am Main, Stadt	26.51.1	6	122 765	9 505	132 270
413 000	Offenbach am Main, Stadt	26.51.2	—	—	—	—
413 000	Offenbach am Main, Stadt	26.51.3	—	—	—	—
413 000	Offenbach am Main, Stadt	26.52	—	—	—	—
413 000	Offenbach am Main, Stadt	26.6	—	—	—	—
413 000	Offenbach am Main, Stadt	26.7	•	•	•	•
413 000	Offenbach am Main, Stadt	26.8	•	•	•	•
413 000	Offenbach am Main, Stadt	27	10	32 406	9 652	42 058
413 000	Offenbach am Main, Stadt	27.1	•	•	•	•
413 000	Offenbach am Main, Stadt	27.11	•	•	•	•
413 000	Offenbach am Main, Stadt	27.12	—	—	—	—
413 000	Offenbach am Main, Stadt	27.2	—	—	—	—
413 000	Offenbach am Main, Stadt	27.3	•	•	•	•
413 000	Offenbach am Main, Stadt	27.31	—	—	—	—
413 000	Offenbach am Main, Stadt	27.32	•	•	•	•
413 000	Offenbach am Main, Stadt	27.33	—	—	—	—
413 000	Offenbach am Main, Stadt	27.4	•	•	•	•
413 000	Offenbach am Main, Stadt	27.5	•	•	•	•
413 000	Offenbach am Main, Stadt	27.51	•	•	•	•
413 000	Offenbach am Main, Stadt	27.52	—	—	—	—
413 000	Offenbach am Main, Stadt	27.9	4	1 398	17	1 416
413 000	Offenbach am Main, Stadt	28	23	200 079	23 256	223 335
413 000	Offenbach am Main, Stadt	28.1	•	•	•	•
413 000	Offenbach am Main, Stadt	28.11	—	—	—	—
413 000	Offenbach am Main, Stadt	28.12	—	—	—	—
413 000	Offenbach am Main, Stadt	28.13	—	—	—	—
413 000	Offenbach am Main, Stadt	28.14	—	—	—	—
413 000	Offenbach am Main, Stadt	28.15	•	•	•	•
413 000	Offenbach am Main, Stadt	28.2	10	35 946	17 047	52 993
413 000	Offenbach am Main, Stadt	28.21	—	—	—	—
413 000	Offenbach am Main, Stadt	28.21.1	—	—	—	—
413 000	Offenbach am Main, Stadt	28.21.9	—	—	—	—
413 000	Offenbach am Main, Stadt	28.22	•	•	•	•
413 000	Offenbach am Main, Stadt	28.23	—	—	—	—
413 000	Offenbach am Main, Stadt	28.24	•	•	•	•
413 000	Offenbach am Main, Stadt	28.25	•	•	•	•
413 000	Offenbach am Main, Stadt	28.29	•	•	•	•
413 000	Offenbach am Main, Stadt	28.3	—	—	—	—
413 000	Offenbach am Main, Stadt	28.4	•	•	•	•
413 000	Offenbach am Main, Stadt	28.41	•	•	•	•
413 000	Offenbach am Main, Stadt	28.49	•	•	•	•
413 000	Offenbach am Main, Stadt	28.9	•	•	•	•
413 000	Offenbach am Main, Stadt	28.91	—	—	—	—
413 000	Offenbach am Main, Stadt	28.92	—	—	—	—
413 000	Offenbach am Main, Stadt	28.92.1	—	—	—	—
413 000	Offenbach am Main, Stadt	28.92.2	—	—	—	—
413 000	Offenbach am Main, Stadt	28.93	•	•	•	•
413 000	Offenbach am Main, Stadt	28.94	—	—	—	—
413 000	Offenbach am Main, Stadt	28.95	—	—	—	—
413 000	Offenbach am Main, Stadt	28.96	—	—	—	—
413 000	Offenbach am Main, Stadt	28.99	•	•	•	•
413 000	Offenbach am Main, Stadt	29	6	1 961	•	•

6. Umsatzsteuerpflichtige und steuerbarer Umsatz in Hessen 2020 nach Verwaltungsbezirken und wirtschaftlicher Gliederung

AGS	Regierungsbezirk Kreisfreie Stadt Landkreis	WZ 2008	Steuer- pflichtige	Steuerbarer Umsatz		
				Lieferungen und Leistungen	inner- gemein- schaftliche Erwerbe	insgesamt
			Anzahl	1 000 Euro		
413 000	Offenbach am Main, Stadt	29.1	—	—	—	—
413 000	Offenbach am Main, Stadt	29.10.1	—	—	—	—
413 000	Offenbach am Main, Stadt	29.10.2	—	—	—	—
413 000	Offenbach am Main, Stadt	29.2	•	•	•	•
413 000	Offenbach am Main, Stadt	29.3	•	•	•	•
413 000	Offenbach am Main, Stadt	29.31	•	•	•	•
413 000	Offenbach am Main, Stadt	29.32	•	•	•	•
413 000	Offenbach am Main, Stadt	30	•	•	•	•
413 000	Offenbach am Main, Stadt	30.1	—	—	—	—
413 000	Offenbach am Main, Stadt	30.11	—	—	—	—
413 000	Offenbach am Main, Stadt	30.12	—	—	—	—
413 000	Offenbach am Main, Stadt	30.2	—	—	—	—
413 000	Offenbach am Main, Stadt	30.20.1	—	—	—	—
413 000	Offenbach am Main, Stadt	30.20.2	—	—	—	—
413 000	Offenbach am Main, Stadt	30.3	•	•	•	•
413 000	Offenbach am Main, Stadt	30.4	—	—	—	—
413 000	Offenbach am Main, Stadt	30.9	—	—	—	—
413 000	Offenbach am Main, Stadt	30.91	—	—	—	—
413 000	Offenbach am Main, Stadt	30.92	—	—	—	—
413 000	Offenbach am Main, Stadt	30.99	—	—	—	—
413 000	Offenbach am Main, Stadt	31	10	6 111	538	6 649
413 000	Offenbach am Main, Stadt	31.01	•	•	•	•
413 000	Offenbach am Main, Stadt	31.02	•	•	•	•
413 000	Offenbach am Main, Stadt	31.03	—	—	—	—
413 000	Offenbach am Main, Stadt	31.09	•	•	•	•
413 000	Offenbach am Main, Stadt	31.09.1	—	—	—	—
413 000	Offenbach am Main, Stadt	31.09.9	•	•	•	•
413 000	Offenbach am Main, Stadt	32	32	48 081	1 502	49 583
413 000	Offenbach am Main, Stadt	32.1	3	418	6	424
413 000	Offenbach am Main, Stadt	32.11	—	—	—	—
413 000	Offenbach am Main, Stadt	32.12	•	•	•	•
413 000	Offenbach am Main, Stadt	32.13	•	•	•	•
413 000	Offenbach am Main, Stadt	32.2	•	•	•	•
413 000	Offenbach am Main, Stadt	32.3	•	•	•	•
413 000	Offenbach am Main, Stadt	32.4	—	—	—	—
413 000	Offenbach am Main, Stadt	32.5	21	14 516	59	14 575
413 000	Offenbach am Main, Stadt	32.50.1	4	5 240	36	5 276
413 000	Offenbach am Main, Stadt	32.50.2	7	6 600	12	6 612
413 000	Offenbach am Main, Stadt	32.50.3	10	2 676	12	2 688
413 000	Offenbach am Main, Stadt	32.9	•	•	•	•
413 000	Offenbach am Main, Stadt	32.91	—	—	—	—
413 000	Offenbach am Main, Stadt	32.99	•	•	•	•
413 000	Offenbach am Main, Stadt	33	15	15 225	108	15 333
413 000	Offenbach am Main, Stadt	33.1	9	12 118	•	•
413 000	Offenbach am Main, Stadt	33.11	—	—	—	—
413 000	Offenbach am Main, Stadt	33.12	•	•	•	•
413 000	Offenbach am Main, Stadt	33.13	•	•	•	•
413 000	Offenbach am Main, Stadt	33.14	•	•	•	•
413 000	Offenbach am Main, Stadt	33.15	—	—	—	—
413 000	Offenbach am Main, Stadt	33.16	—	—	—	—
413 000	Offenbach am Main, Stadt	33.17	•	•	•	•
413 000	Offenbach am Main, Stadt	33.19	—	—	—	—
413 000	Offenbach am Main, Stadt	33.2	6	3 107	•	•
413 000	Offenbach am Main, Stadt	D	9	481 226	5 394	486 619

6. Umsatzsteuerpflichtige und steuerbarer Umsatz in Hessen 2020 nach Verwaltungsbezirken und wirtschaftlicher Gliederung

AGS	Regierungsbezirk Kreisfreie Stadt Landkreis	WZ 2008	Steuer- pflichtige	Steuerbarer Umsatz		
				Lieferungen und Leistungen	inner- gemein- schaftliche Erwerbe	insgesamt
			Anzahl	1 000 Euro		
413 000	Offenbach am Main, Stadt	35	9	481 226	5 394	486 619
413 000	Offenbach am Main, Stadt	35.1	•	•	•	•
413 000	Offenbach am Main, Stadt	35.11	•	•	•	•
413 000	Offenbach am Main, Stadt	35.11.1	•	•	•	•
413 000	Offenbach am Main, Stadt	35.11.2	•	•	•	•
413 000	Offenbach am Main, Stadt	35.11.3	•	•	•	•
413 000	Offenbach am Main, Stadt	35.12	—	—	—	—
413 000	Offenbach am Main, Stadt	35.13	•	•	•	•
413 000	Offenbach am Main, Stadt	35.14	—	—	—	—
413 000	Offenbach am Main, Stadt	35.2	•	•	•	•
413 000	Offenbach am Main, Stadt	35.21	•	•	•	•
413 000	Offenbach am Main, Stadt	35.21.1	—	—	—	—
413 000	Offenbach am Main, Stadt	35.21.2	•	•	•	•
413 000	Offenbach am Main, Stadt	35.21.3	—	—	—	—
413 000	Offenbach am Main, Stadt	35.22	—	—	—	—
413 000	Offenbach am Main, Stadt	35.23	—	—	—	—
413 000	Offenbach am Main, Stadt	35.3	—	—	—	—
413 000	Offenbach am Main, Stadt	E	10	140 008	109	140 117
413 000	Offenbach am Main, Stadt	36	—	—	—	—
413 000	Offenbach am Main, Stadt	36.00.1	—	—	—	—
413 000	Offenbach am Main, Stadt	36.00.2	—	—	—	—
413 000	Offenbach am Main, Stadt	36.00.3	—	—	—	—
413 000	Offenbach am Main, Stadt	37	—	—	—	—
413 000	Offenbach am Main, Stadt	37.00.1	—	—	—	—
413 000	Offenbach am Main, Stadt	37.00.2	—	—	—	—
413 000	Offenbach am Main, Stadt	38	•	•	•	•
413 000	Offenbach am Main, Stadt	38.1	•	•	•	•
413 000	Offenbach am Main, Stadt	38.11	•	•	•	•
413 000	Offenbach am Main, Stadt	38.12	—	—	—	—
413 000	Offenbach am Main, Stadt	38.2	•	•	•	•
413 000	Offenbach am Main, Stadt	38.21	•	•	•	•
413 000	Offenbach am Main, Stadt	38.22	—	—	—	—
413 000	Offenbach am Main, Stadt	38.3	•	•	•	•
413 000	Offenbach am Main, Stadt	38.31	—	—	—	—
413 000	Offenbach am Main, Stadt	38.32	•	•	•	•
413 000	Offenbach am Main, Stadt	39	•	•	•	•
413 000	Offenbach am Main, Stadt	F	678	682 476	9 341	691 817
413 000	Offenbach am Main, Stadt	41	32	65 175	717	65 892
413 000	Offenbach am Main, Stadt	41.1	8	27 622	6	27 628
413 000	Offenbach am Main, Stadt	41.10.1	•	•	•	•
413 000	Offenbach am Main, Stadt	41.10.2	—	—	—	—
413 000	Offenbach am Main, Stadt	41.10.3	•	•	•	•
413 000	Offenbach am Main, Stadt	41.2	24	37 554	711	38 265
413 000	Offenbach am Main, Stadt	41.20.1	20	34 164	20	34 184
413 000	Offenbach am Main, Stadt	41.20.2	4	3 390	690	4 080
413 000	Offenbach am Main, Stadt	42	11	22 670	29	22 699
413 000	Offenbach am Main, Stadt	42.1	•	•	•	•
413 000	Offenbach am Main, Stadt	42.11	•	•	•	•
413 000	Offenbach am Main, Stadt	42.12	—	—	—	—
413 000	Offenbach am Main, Stadt	42.13	—	—	—	—
413 000	Offenbach am Main, Stadt	42.2	•	•	•	•
413 000	Offenbach am Main, Stadt	42.21	—	—	—	—
413 000	Offenbach am Main, Stadt	42.22	•	•	•	•
413 000	Offenbach am Main, Stadt	42.9	•	•	•	•

6. Umsatzsteuerpflichtige und steuerbarer Umsatz in Hessen 2020 nach Verwaltungsbezirken und wirtschaftlicher Gliederung

AGS	Regierungsbezirk Kreisfreie Stadt Landkreis	WZ 2008	Steuer- pflichtige	Steuerbarer Umsatz		
				Lieferungen und Leistungen	inner- gemein- schaftliche Erwerbe	insgesamt
			Anzahl	1 000 Euro		
413 000	Offenbach am Main, Stadt	42.91	—	—	—	—
413 000	Offenbach am Main, Stadt	42.99	•	•	•	•
413 000	Offenbach am Main, Stadt	43	635	594 631	8 594	603 226
413 000	Offenbach am Main, Stadt	43.1	23	29 538	183	29 720
413 000	Offenbach am Main, Stadt	43.11	19	28 753	•	•
413 000	Offenbach am Main, Stadt	43.12	4	784	•	•
413 000	Offenbach am Main, Stadt	43.13	—	—	—	—
413 000	Offenbach am Main, Stadt	43.2	347	237 192	3 445	240 637
413 000	Offenbach am Main, Stadt	43.21	44	30 972	453	31 425
413 000	Offenbach am Main, Stadt	43.22	64	122 309	2 047	124 356
413 000	Offenbach am Main, Stadt	43.29	239	83 910	945	84 855
413 000	Offenbach am Main, Stadt	43.29.1	208	73 356	589	73 944
413 000	Offenbach am Main, Stadt	43.29.9	31	10 555	356	10 911
413 000	Offenbach am Main, Stadt	43.3	137	55 463	374	55 838
413 000	Offenbach am Main, Stadt	43.31	8	3 163	•	•
413 000	Offenbach am Main, Stadt	43.32	19	8 573	•	•
413 000	Offenbach am Main, Stadt	43.33	64	14 590	94	14 683
413 000	Offenbach am Main, Stadt	43.34	22	21 599	78	21 678
413 000	Offenbach am Main, Stadt	43.34.1	•	•	•	•
413 000	Offenbach am Main, Stadt	43.34.2	•	•	•	•
413 000	Offenbach am Main, Stadt	43.39	24	7 539	202	7 741
413 000	Offenbach am Main, Stadt	43.9	128	272 438	4 592	277 031
413 000	Offenbach am Main, Stadt	43.91	11	6 622	92	6 713
413 000	Offenbach am Main, Stadt	43.91.1	7	5 482	87	5 569
413 000	Offenbach am Main, Stadt	43.91.2	4	1 140	5	1 144
413 000	Offenbach am Main, Stadt	43.99	117	265 817	4 501	270 318
413 000	Offenbach am Main, Stadt	43.99.1	3	695	•	•
413 000	Offenbach am Main, Stadt	43.99.2	—	—	—	—
413 000	Offenbach am Main, Stadt	43.99.9	114	265 122	•	•
413 000	Offenbach am Main, Stadt	G	731	7 759 998	1 722 902	9 482 900
413 000	Offenbach am Main, Stadt	45	110	3 422 451	839 231	4 261 682
413 000	Offenbach am Main, Stadt	45.1	•	•	•	•
413 000	Offenbach am Main, Stadt	45.11	•	•	•	•
413 000	Offenbach am Main, Stadt	45.19	—	—	—	—
413 000	Offenbach am Main, Stadt	45.2	38	35 420	75	35 495
413 000	Offenbach am Main, Stadt	45.20.1	3	1 887	•	•
413 000	Offenbach am Main, Stadt	45.20.2	•	•	•	•
413 000	Offenbach am Main, Stadt	45.20.3	29	32 738	75	32 814
413 000	Offenbach am Main, Stadt	45.20.4	•	•	•	•
413 000	Offenbach am Main, Stadt	45.3	•	•	•	•
413 000	Offenbach am Main, Stadt	45.31	•	•	•	•
413 000	Offenbach am Main, Stadt	45.32	19	6 587	343	6 930
413 000	Offenbach am Main, Stadt	45.4	•	•	•	•
413 000	Offenbach am Main, Stadt	46	191	4 026 634	868 542	4 895 176
413 000	Offenbach am Main, Stadt	46.1	52	15 292	764	16 056
413 000	Offenbach am Main, Stadt	46.11	•	•	•	•
413 000	Offenbach am Main, Stadt	46.12	•	•	•	•
413 000	Offenbach am Main, Stadt	46.13	•	•	•	•
413 000	Offenbach am Main, Stadt	46.13.1	—	—	—	—
413 000	Offenbach am Main, Stadt	46.13.2	•	•	•	•
413 000	Offenbach am Main, Stadt	46.14	•	•	•	•
413 000	Offenbach am Main, Stadt	46.15	8	6 424	53	6 477
413 000	Offenbach am Main, Stadt	46.16	11	2 300	36	2 336
413 000	Offenbach am Main, Stadt	46.17	3	288	108	396

6. Umsatzsteuerpflichtige und steuerbarer Umsatz in Hessen 2020 nach Verwaltungsbezirken und wirtschaftlicher Gliederung

AGS	Regierungsbezirk Kreisfreie Stadt Landkreis	WZ 2008	Steuer- pflichtige	Steuerbarer Umsatz		
				Lieferungen und Leistungen	inner- gemein- schaftliche Erwerbe	insgesamt
			Anzahl	1 000 Euro		
413 000	Offenbach am Main, Stadt	46.18	17	2 899	145	3 044
413 000	Offenbach am Main, Stadt	46.18.1	—	—	—	—
413 000	Offenbach am Main, Stadt	46.18.2	•	•	•	•
413 000	Offenbach am Main, Stadt	46.18.3	•	•	•	•
413 000	Offenbach am Main, Stadt	46.18.4	•	•	•	•
413 000	Offenbach am Main, Stadt	46.18.5	•	•	•	•
413 000	Offenbach am Main, Stadt	46.18.6	•	•	•	•
413 000	Offenbach am Main, Stadt	46.18.7	—	—	—	—
413 000	Offenbach am Main, Stadt	46.18.9	10	2 081	51	2 133
413 000	Offenbach am Main, Stadt	46.19	7	1 981	101	2 082
413 000	Offenbach am Main, Stadt	46.2	—	—	—	—
413 000	Offenbach am Main, Stadt	46.21	—	—	—	—
413 000	Offenbach am Main, Stadt	46.22	—	—	—	—
413 000	Offenbach am Main, Stadt	46.23	—	—	—	—
413 000	Offenbach am Main, Stadt	46.24	—	—	—	—
413 000	Offenbach am Main, Stadt	46.3	28	120 337	11 022	131 359
413 000	Offenbach am Main, Stadt	46.31	4	1 896	185	2 081
413 000	Offenbach am Main, Stadt	46.32	•	•	•	•
413 000	Offenbach am Main, Stadt	46.33	•	•	•	•
413 000	Offenbach am Main, Stadt	46.34	•	•	•	•
413 000	Offenbach am Main, Stadt	46.35	•	•	•	•
413 000	Offenbach am Main, Stadt	46.36	—	—	—	—
413 000	Offenbach am Main, Stadt	46.37	•	•	•	•
413 000	Offenbach am Main, Stadt	46.38	11	40 170	4 285	44 455
413 000	Offenbach am Main, Stadt	46.38.1	•	•	•	•
413 000	Offenbach am Main, Stadt	46.38.2	—	—	—	—
413 000	Offenbach am Main, Stadt	46.38.9	•	•	•	•
413 000	Offenbach am Main, Stadt	46.39	•	•	•	•
413 000	Offenbach am Main, Stadt	46.39.1	—	—	—	—
413 000	Offenbach am Main, Stadt	46.39.9	•	•	•	•
413 000	Offenbach am Main, Stadt	46.4	46	385 193	18 331	403 524
413 000	Offenbach am Main, Stadt	46.41	3	3 005	1 100	4 105
413 000	Offenbach am Main, Stadt	46.42	•	•	•	•
413 000	Offenbach am Main, Stadt	46.42.1	•	•	•	•
413 000	Offenbach am Main, Stadt	46.42.2	•	•	•	•
413 000	Offenbach am Main, Stadt	46.43	6	5 958	2 537	8 496
413 000	Offenbach am Main, Stadt	46.43.1	•	•	•	•
413 000	Offenbach am Main, Stadt	46.43.2	•	•	•	•
413 000	Offenbach am Main, Stadt	46.43.3	•	•	•	•
413 000	Offenbach am Main, Stadt	46.44	—	—	—	—
413 000	Offenbach am Main, Stadt	46.44.1	—	—	—	—
413 000	Offenbach am Main, Stadt	46.44.2	—	—	—	—
413 000	Offenbach am Main, Stadt	46.45	•	•	•	•
413 000	Offenbach am Main, Stadt	46.46	18	261 128	6 172	267 300
413 000	Offenbach am Main, Stadt	46.46.1	5	85 247	2 304	87 551
413 000	Offenbach am Main, Stadt	46.46.2	13	175 881	3 868	179 749
413 000	Offenbach am Main, Stadt	46.47	3	1 488	200	1 688
413 000	Offenbach am Main, Stadt	46.48	•	•	•	•
413 000	Offenbach am Main, Stadt	46.49	9	34 610	260	34 869
413 000	Offenbach am Main, Stadt	46.49.1	—	—	—	—
413 000	Offenbach am Main, Stadt	46.49.2	•	•	•	•
413 000	Offenbach am Main, Stadt	46.49.3	•	•	•	•
413 000	Offenbach am Main, Stadt	46.49.4	•	•	•	•
413 000	Offenbach am Main, Stadt	46.49.5	•	•	•	•

6. Umsatzsteuerpflichtige und steuerbarer Umsatz in Hessen 2020 nach Verwaltungsbezirken und wirtschaftlicher Gliederung

AGS	Regierungsbezirk Kreisfreie Stadt Landkreis	WZ 2008	Steuer- pflichtige	Steuerbarer Umsatz		
				Lieferungen und Leistungen	inner- gemein- schaftliche Erwerbe	insgesamt
			Anzahl	1 000 Euro		
413 000	Offenbach am Main, Stadt	46.5	•	•	•	•
413 000	Offenbach am Main, Stadt	46.51	•	•	•	•
413 000	Offenbach am Main, Stadt	46.52	•	•	•	•
413 000	Offenbach am Main, Stadt	46.6	25	155 824	23 225	179 049
413 000	Offenbach am Main, Stadt	46.61	—	—	—	—
413 000	Offenbach am Main, Stadt	46.62	3	4 749	20	4 768
413 000	Offenbach am Main, Stadt	46.63	•	•	•	•
413 000	Offenbach am Main, Stadt	46.64	—	—	—	—
413 000	Offenbach am Main, Stadt	46.65	•	•	•	•
413 000	Offenbach am Main, Stadt	46.66	•	•	•	•
413 000	Offenbach am Main, Stadt	46.69	15	130 713	22 017	152 729
413 000	Offenbach am Main, Stadt	46.7	•	•	•	•
413 000	Offenbach am Main, Stadt	46.71	•	•	•	•
413 000	Offenbach am Main, Stadt	46.71.1	—	—	—	—
413 000	Offenbach am Main, Stadt	46.71.2	•	•	•	•
413 000	Offenbach am Main, Stadt	46.72	—	—	—	—
413 000	Offenbach am Main, Stadt	46.73	•	•	•	•
413 000	Offenbach am Main, Stadt	46.73.1	•	•	•	•
413 000	Offenbach am Main, Stadt	46.73.2	—	—	—	—
413 000	Offenbach am Main, Stadt	46.73.3	•	•	•	•
413 000	Offenbach am Main, Stadt	46.73.4	•	•	•	•
413 000	Offenbach am Main, Stadt	46.73.5	—	—	—	—
413 000	Offenbach am Main, Stadt	46.73.6	—	—	—	—
413 000	Offenbach am Main, Stadt	46.73.7	—	—	—	—
413 000	Offenbach am Main, Stadt	46.73.8	—	—	—	—
413 000	Offenbach am Main, Stadt	46.74	•	•	•	•
413 000	Offenbach am Main, Stadt	46.74.1	4	4 848	614	5 462
413 000	Offenbach am Main, Stadt	46.74.2	•	•	•	•
413 000	Offenbach am Main, Stadt	46.74.3	•	•	•	•
413 000	Offenbach am Main, Stadt	46.75	4	67 060	17 619	84 679
413 000	Offenbach am Main, Stadt	46.76	•	•	•	•
413 000	Offenbach am Main, Stadt	46.77	5	16 850	3 414	20 265
413 000	Offenbach am Main, Stadt	46.9	8	74 406	42 902	117 308
413 000	Offenbach am Main, Stadt	47	430	310 913	15 128	326 041
413 000	Offenbach am Main, Stadt	47.1	64	53 049	5 552	58 602
413 000	Offenbach am Main, Stadt	47.11	29	31 545	2 271	33 816
413 000	Offenbach am Main, Stadt	47.19	35	21 504	3 281	24 786
413 000	Offenbach am Main, Stadt	47.2	92	44 800	2 764	47 564
413 000	Offenbach am Main, Stadt	47.21	14	8 132	81	8 213
413 000	Offenbach am Main, Stadt	47.22	•	•	•	•
413 000	Offenbach am Main, Stadt	47.23	—	—	—	—
413 000	Offenbach am Main, Stadt	47.24	27	6 046	•	•
413 000	Offenbach am Main, Stadt	47.25	17	7 032	446	7 478
413 000	Offenbach am Main, Stadt	47.26	•	•	•	•
413 000	Offenbach am Main, Stadt	47.29	28	18 803	1 263	20 066
413 000	Offenbach am Main, Stadt	47.3	8	14 308	1	14 309
413 000	Offenbach am Main, Stadt	47.30.1	•	•	•	•
413 000	Offenbach am Main, Stadt	47.30.2	•	•	•	•
413 000	Offenbach am Main, Stadt	47.4	33	17 749	1 527	19 276
413 000	Offenbach am Main, Stadt	47.41	8	3 871	1 392	5 263
413 000	Offenbach am Main, Stadt	47.42	18	4 871	88	4 958
413 000	Offenbach am Main, Stadt	47.43	7	9 007	47	9 055
413 000	Offenbach am Main, Stadt	47.5	41	12 530	801	13 331
413 000	Offenbach am Main, Stadt	47.51	•	•	•	•

6. Umsatzsteuerpflichtige und steuerbarer Umsatz in Hessen 2020 nach Verwaltungsbezirken und wirtschaftlicher Gliederung

AGS	Regierungsbezirk Kreisfreie Stadt Landkreis	WZ 2008	Steuer- pflichtige	Steuerbarer Umsatz		
				Lieferungen und Leistungen	inner- gemein- schaftliche Erwerbe	insgesamt
			Anzahl	1 000 Euro		
413 000	Offenbach am Main, Stadt	47.52	4	1 240	335	1 575
413 000	Offenbach am Main, Stadt	47.52.1	•	•	•	•
413 000	Offenbach am Main, Stadt	47.52.3	•	•	•	•
413 000	Offenbach am Main, Stadt	47.53	•	•	•	•
413 000	Offenbach am Main, Stadt	47.54	•	•	•	•
413 000	Offenbach am Main, Stadt	47.59	10	2 170	166	2 337
413 000	Offenbach am Main, Stadt	47.59.1	•	•	•	•
413 000	Offenbach am Main, Stadt	47.59.2	•	•	•	•
413 000	Offenbach am Main, Stadt	47.59.3	•	•	•	•
413 000	Offenbach am Main, Stadt	47.59.9	•	•	•	•
413 000	Offenbach am Main, Stadt	47.6	43	15 881	226	16 107
413 000	Offenbach am Main, Stadt	47.61	4	1 760	8	1 768
413 000	Offenbach am Main, Stadt	47.62	30	9 236	36	9 272
413 000	Offenbach am Main, Stadt	47.62.1	27	9 054	35	9 089
413 000	Offenbach am Main, Stadt	47.62.2	3	182	1	183
413 000	Offenbach am Main, Stadt	47.63	—	—	—	—
413 000	Offenbach am Main, Stadt	47.64	6	4 678	175	4 853
413 000	Offenbach am Main, Stadt	47.64.1	•	•	•	•
413 000	Offenbach am Main, Stadt	47.64.2	•	•	•	•
413 000	Offenbach am Main, Stadt	47.65	3	206	7	214
413 000	Offenbach am Main, Stadt	47.7	109	137 158	3 746	140 904
413 000	Offenbach am Main, Stadt	47.71	15	12 490	1 777	14 268
413 000	Offenbach am Main, Stadt	47.72	7	1 341	205	1 547
413 000	Offenbach am Main, Stadt	47.72.1	4	955	177	1 131
413 000	Offenbach am Main, Stadt	47.72.2	3	387	29	415
413 000	Offenbach am Main, Stadt	47.73	21	106 459	374	106 833
413 000	Offenbach am Main, Stadt	47.74	8	5 496	342	5 838
413 000	Offenbach am Main, Stadt	47.75	7	822	3	825
413 000	Offenbach am Main, Stadt	47.76	16	2 427	97	2 524
413 000	Offenbach am Main, Stadt	47.76.1	•	•	•	•
413 000	Offenbach am Main, Stadt	47.76.2	•	•	•	•
413 000	Offenbach am Main, Stadt	47.77	6	1 286	28	1 314
413 000	Offenbach am Main, Stadt	47.78	23	6 508	910	7 418
413 000	Offenbach am Main, Stadt	47.78.1	5	1 124	44	1 168
413 000	Offenbach am Main, Stadt	47.78.2	•	•	•	•
413 000	Offenbach am Main, Stadt	47.78.3	•	•	•	•
413 000	Offenbach am Main, Stadt	47.78.9	12	4 134	812	4 945
413 000	Offenbach am Main, Stadt	47.79	6	328	10	338
413 000	Offenbach am Main, Stadt	47.79.1	—	—	—	—
413 000	Offenbach am Main, Stadt	47.79.2	—	—	—	—
413 000	Offenbach am Main, Stadt	47.79.9	6	328	10	338
413 000	Offenbach am Main, Stadt	47.8	9	1 125	2	1 127
413 000	Offenbach am Main, Stadt	47.81	5	709	•	•
413 000	Offenbach am Main, Stadt	47.82	•	•	•	•
413 000	Offenbach am Main, Stadt	47.89	•	•	•	•
413 000	Offenbach am Main, Stadt	47.9	31	14 312	509	14 821
413 000	Offenbach am Main, Stadt	47.91	17	7 202	372	7 574
413 000	Offenbach am Main, Stadt	47.99	14	7 110	137	7 247
413 000	Offenbach am Main, Stadt	47.99.1	•	•	•	•
413 000	Offenbach am Main, Stadt	47.99.9	•	•	•	•
413 000	Offenbach am Main, Stadt	H	246	238 869	743	239 612
413 000	Offenbach am Main, Stadt	49	142	49 197	460	49 656
413 000	Offenbach am Main, Stadt	49.1	—	—	—	—
413 000	Offenbach am Main, Stadt	49.2	—	—	—	—

6. Umsatzsteuerpflichtige und steuerbarer Umsatz in Hessen 2020 nach Verwaltungsbezirken und wirtschaftlicher Gliederung

AGS	Regierungsbezirk Kreisfreie Stadt Landkreis	WZ 2008	Steuer- pflichtige	Steuerbarer Umsatz		
				Lieferungen und Leistungen	inner- gemein- schaftliche Erwerbe	insgesamt
			Anzahl	1 000 Euro		
413 000	Offenbach am Main, Stadt	49.3	69	17 400	—	17 400
413 000	Offenbach am Main, Stadt	49.31	•	•	•	•
413 000	Offenbach am Main, Stadt	49.32	64	4 899	•	•
413 000	Offenbach am Main, Stadt	49.39	•	•	•	•
413 000	Offenbach am Main, Stadt	49.39.1	•	•	•	•
413 000	Offenbach am Main, Stadt	49.39.2	—	—	—	—
413 000	Offenbach am Main, Stadt	49.39.9	•	•	•	•
413 000	Offenbach am Main, Stadt	49.4	73	31 797	459	32 256
413 000	Offenbach am Main, Stadt	49.41	63	28 195	•	•
413 000	Offenbach am Main, Stadt	49.42	10	3 602	•	•
413 000	Offenbach am Main, Stadt	49.5	—	—	—	—
413 000	Offenbach am Main, Stadt	50	•	•	•	•
413 000	Offenbach am Main, Stadt	50.1	—	—	—	—
413 000	Offenbach am Main, Stadt	50.2	—	—	—	—
413 000	Offenbach am Main, Stadt	50.3	•	•	•	•
413 000	Offenbach am Main, Stadt	50.4	•	•	•	•
413 000	Offenbach am Main, Stadt	51	•	•	•	•
413 000	Offenbach am Main, Stadt	51.1	—	—	—	—
413 000	Offenbach am Main, Stadt	51.2	•	•	•	•
413 000	Offenbach am Main, Stadt	51.21	•	•	•	•
413 000	Offenbach am Main, Stadt	51.22	—	—	—	—
413 000	Offenbach am Main, Stadt	52	40	178 145	282	178 427
413 000	Offenbach am Main, Stadt	52.1	•	•	•	•
413 000	Offenbach am Main, Stadt	52.2	•	•	•	•
413 000	Offenbach am Main, Stadt	52.21	4	398	•	•
413 000	Offenbach am Main, Stadt	52.21.1	—	—	—	—
413 000	Offenbach am Main, Stadt	52.21.2	•	•	•	•
413 000	Offenbach am Main, Stadt	52.21.3	—	—	—	—
413 000	Offenbach am Main, Stadt	52.21.4	—	—	—	—
413 000	Offenbach am Main, Stadt	52.21.5	—	—	—	—
413 000	Offenbach am Main, Stadt	52.21.9	•	•	•	•
413 000	Offenbach am Main, Stadt	52.22	—	—	—	—
413 000	Offenbach am Main, Stadt	52.22.1	—	—	—	—
413 000	Offenbach am Main, Stadt	52.22.2	—	—	—	—
413 000	Offenbach am Main, Stadt	52.22.3	—	—	—	—
413 000	Offenbach am Main, Stadt	52.22.9	—	—	—	—
413 000	Offenbach am Main, Stadt	52.23	—	—	—	—
413 000	Offenbach am Main, Stadt	52.23.1	—	—	—	—
413 000	Offenbach am Main, Stadt	52.23.9	—	—	—	—
413 000	Offenbach am Main, Stadt	52.24	—	—	—	—
413 000	Offenbach am Main, Stadt	52.29	•	•	•	•
413 000	Offenbach am Main, Stadt	52.29.1	•	•	•	•
413 000	Offenbach am Main, Stadt	52.29.2	—	—	—	—
413 000	Offenbach am Main, Stadt	52.29.9	8	929	3	932
413 000	Offenbach am Main, Stadt	53	61	10 844	1	10 846
413 000	Offenbach am Main, Stadt	53.1	—	—	—	—
413 000	Offenbach am Main, Stadt	53.2	61	10 844	1	10 846
413 000	Offenbach am Main, Stadt	I	384	92 369	2 403	94 772
413 000	Offenbach am Main, Stadt	55	49	36 057	1 791	37 847
413 000	Offenbach am Main, Stadt	55.1	•	•	•	•
413 000	Offenbach am Main, Stadt	55.10.1	31	25 627	17	25 645
413 000	Offenbach am Main, Stadt	55.10.2	13	9 068	1 774	10 841
413 000	Offenbach am Main, Stadt	55.10.3	•	•	•	•
413 000	Offenbach am Main, Stadt	55.10.4	—	—	—	—

6. Umsatzsteuerpflichtige und steuerbarer Umsatz in Hessen 2020 nach Verwaltungsbezirken und wirtschaftlicher Gliederung

AGS	Regierungsbezirk Kreisfreie Stadt Landkreis	WZ 2008	Steuer- pflichtige	Steuerbarer Umsatz		
				Lieferungen und Leistungen	inner- gemein- schaftliche Erwerbe	insgesamt
			Anzahl	1 000 Euro		
413 000	Offenbach am Main, Stadt	55.2	—	—	—	—
413 000	Offenbach am Main, Stadt	55.20.1	—	—	—	—
413 000	Offenbach am Main, Stadt	55.20.2	—	—	—	—
413 000	Offenbach am Main, Stadt	55.20.3	—	—	—	—
413 000	Offenbach am Main, Stadt	55.20.4	—	—	—	—
413 000	Offenbach am Main, Stadt	55.3	•	•	•	•
413 000	Offenbach am Main, Stadt	55.9	—	—	—	—
413 000	Offenbach am Main, Stadt	55.90.1	—	—	—	—
413 000	Offenbach am Main, Stadt	55.90.9	—	—	—	—
413 000	Offenbach am Main, Stadt	56	335	56 312	612	56 924
413 000	Offenbach am Main, Stadt	56.1	179	37 798	298	38 096
413 000	Offenbach am Main, Stadt	56.10.1	87	25 697	39	25 736
413 000	Offenbach am Main, Stadt	56.10.2	•	•	•	•
413 000	Offenbach am Main, Stadt	56.10.3	63	7 448	161	7 609
413 000	Offenbach am Main, Stadt	56.10.4	23	2 662	40	2 702
413 000	Offenbach am Main, Stadt	56.10.5	•	•	•	•
413 000	Offenbach am Main, Stadt	56.2	15	1 550	11	1 562
413 000	Offenbach am Main, Stadt	56.21	5	606	—	606
413 000	Offenbach am Main, Stadt	56.29	10	944	11	955
413 000	Offenbach am Main, Stadt	56.3	141	16 964	302	17 267
413 000	Offenbach am Main, Stadt	56.30.1	105	10 740	167	10 907
413 000	Offenbach am Main, Stadt	56.30.2	•	•	•	•
413 000	Offenbach am Main, Stadt	56.30.3	•	•	•	•
413 000	Offenbach am Main, Stadt	56.30.4	•	•	•	•
413 000	Offenbach am Main, Stadt	56.30.9	28	5 451	110	5 561
413 000	Offenbach am Main, Stadt	J	194	203 406	1 810	205 216
413 000	Offenbach am Main, Stadt	58	•	•	•	•
413 000	Offenbach am Main, Stadt	58.1	•	•	•	•
413 000	Offenbach am Main, Stadt	58.11	5	1 859	35	1 894
413 000	Offenbach am Main, Stadt	58.12	—	—	—	—
413 000	Offenbach am Main, Stadt	58.13	•	•	•	•
413 000	Offenbach am Main, Stadt	58.14	•	•	•	•
413 000	Offenbach am Main, Stadt	58.19	3	195	—	195
413 000	Offenbach am Main, Stadt	58.2	—	—	—	—
413 000	Offenbach am Main, Stadt	58.21	—	—	—	—
413 000	Offenbach am Main, Stadt	58.29	—	—	—	—
413 000	Offenbach am Main, Stadt	59	•	•	•	•
413 000	Offenbach am Main, Stadt	59.1	8	2 562	10	2 572
413 000	Offenbach am Main, Stadt	59.11	•	•	•	•
413 000	Offenbach am Main, Stadt	59.12	•	•	•	•
413 000	Offenbach am Main, Stadt	59.13	—	—	—	—
413 000	Offenbach am Main, Stadt	59.14	—	—	—	—
413 000	Offenbach am Main, Stadt	59.2	•	•	•	•
413 000	Offenbach am Main, Stadt	59.20.1	•	•	•	•
413 000	Offenbach am Main, Stadt	59.20.2	—	—	—	—
413 000	Offenbach am Main, Stadt	59.20.3	—	—	—	—
413 000	Offenbach am Main, Stadt	60	•	•	•	•
413 000	Offenbach am Main, Stadt	60.1	•	•	•	•
413 000	Offenbach am Main, Stadt	60.2	—	—	—	—
413 000	Offenbach am Main, Stadt	61	6	2 743	15	2 758
413 000	Offenbach am Main, Stadt	61.1	—	—	—	—
413 000	Offenbach am Main, Stadt	61.2	—	—	—	—
413 000	Offenbach am Main, Stadt	61.3	—	—	—	—
413 000	Offenbach am Main, Stadt	61.9	6	2 743	15	2 758

6. Umsatzsteuerpflichtige und steuerbarer Umsatz in Hessen 2020 nach Verwaltungsbezirken und wirtschaftlicher Gliederung

AGS	Regierungsbezirk Kreisfreie Stadt Landkreis	WZ 2008	Steuer- pflichtige	Steuerbarer Umsatz		
				Lieferungen und Leistungen	inner- gemein- schaftliche Erwerbe	insgesamt
			Anzahl	1 000 Euro		
413 000	Offenbach am Main, Stadt	61.90.1	•	•	•	•
413 000	Offenbach am Main, Stadt	61.90.9	•	•	•	•
413 000	Offenbach am Main, Stadt	62	144	130 869	177	131 046
413 000	Offenbach am Main, Stadt	62.01	63	64 640	124	64 764
413 000	Offenbach am Main, Stadt	62.01.1	22	7 764	25	7 789
413 000	Offenbach am Main, Stadt	62.01.9	41	56 876	99	56 975
413 000	Offenbach am Main, Stadt	62.02	54	13 210	16	13 226
413 000	Offenbach am Main, Stadt	62.03	•	•	•	•
413 000	Offenbach am Main, Stadt	62.09	•	•	•	•
413 000	Offenbach am Main, Stadt	63	18	14 221	32	14 253
413 000	Offenbach am Main, Stadt	63.1	•	•	•	•
413 000	Offenbach am Main, Stadt	63.11	•	•	•	•
413 000	Offenbach am Main, Stadt	63.12	•	•	•	•
413 000	Offenbach am Main, Stadt	63.9	•	•	•	•
413 000	Offenbach am Main, Stadt	63.91	—	—	—	—
413 000	Offenbach am Main, Stadt	63.99	•	•	•	•
413 000	Offenbach am Main, Stadt	K	23	16 653	253	16 906
413 000	Offenbach am Main, Stadt	64	6	11 417	•	•
413 000	Offenbach am Main, Stadt	64.1	•	•	•	•
413 000	Offenbach am Main, Stadt	64.11	—	—	—	—
413 000	Offenbach am Main, Stadt	64.19	•	•	•	•
413 000	Offenbach am Main, Stadt	64.19.1	—	—	—	—
413 000	Offenbach am Main, Stadt	64.19.2	•	•	•	•
413 000	Offenbach am Main, Stadt	64.19.3	•	•	•	•
413 000	Offenbach am Main, Stadt	64.19.4	—	—	—	—
413 000	Offenbach am Main, Stadt	64.19.5	—	—	—	—
413 000	Offenbach am Main, Stadt	64.19.6	—	—	—	—
413 000	Offenbach am Main, Stadt	64.2	—	—	—	—
413 000	Offenbach am Main, Stadt	64.3	—	—	—	—
413 000	Offenbach am Main, Stadt	64.9	•	•	•	•
413 000	Offenbach am Main, Stadt	64.91	•	•	•	•
413 000	Offenbach am Main, Stadt	64.92	—	—	—	—
413 000	Offenbach am Main, Stadt	64.92.1	—	—	—	—
413 000	Offenbach am Main, Stadt	64.92.2	—	—	—	—
413 000	Offenbach am Main, Stadt	64.99	3	8 719	251	8 970
413 000	Offenbach am Main, Stadt	64.99.1	—	—	—	—
413 000	Offenbach am Main, Stadt	64.99.9	3	8 719	251	8 970
413 000	Offenbach am Main, Stadt	65	—	—	—	—
413 000	Offenbach am Main, Stadt	65.1	—	—	—	—
413 000	Offenbach am Main, Stadt	65.11	—	—	—	—
413 000	Offenbach am Main, Stadt	65.12	—	—	—	—
413 000	Offenbach am Main, Stadt	65.12.1	—	—	—	—
413 000	Offenbach am Main, Stadt	65.12.2	—	—	—	—
413 000	Offenbach am Main, Stadt	65.2	—	—	—	—
413 000	Offenbach am Main, Stadt	65.3	—	—	—	—
413 000	Offenbach am Main, Stadt	66	17	5 235	•	•
413 000	Offenbach am Main, Stadt	66.1	13	5 090	•	•
413 000	Offenbach am Main, Stadt	66.11	—	—	—	—
413 000	Offenbach am Main, Stadt	66.12	3	421	•	•
413 000	Offenbach am Main, Stadt	66.19	10	4 669	•	•
413 000	Offenbach am Main, Stadt	66.2	4	145	•	•
413 000	Offenbach am Main, Stadt	66.21	•	•	•	•
413 000	Offenbach am Main, Stadt	66.22	•	•	•	•
413 000	Offenbach am Main, Stadt	66.29	—	—	—	—

6. Umsatzsteuerpflichtige und steuerbarer Umsatz in Hessen 2020 nach Verwaltungsbezirken und wirtschaftlicher Gliederung

AGS	Regierungsbezirk Kreisfreie Stadt Landkreis	WZ 2008	Steuer- pflichtige	Steuerbarer Umsatz		
				Lieferungen und Leistungen	inner- gemein- schaftliche Erwerbe	insgesamt
			Anzahl	1 000 Euro		
413 000	Offenbach am Main, Stadt	66.3	—	—	—	—
413 000	Offenbach am Main, Stadt	L	318	152 072	672	152 744
413 000	Offenbach am Main, Stadt	68	318	152 072	672	152 744
413 000	Offenbach am Main, Stadt	68.1	14	7 053	•	•
413 000	Offenbach am Main, Stadt	68.2	222	66 083	613	66 696
413 000	Offenbach am Main, Stadt	68.3	82	78 936	•	•
413 000	Offenbach am Main, Stadt	68.31	35	4 984	•	•
413 000	Offenbach am Main, Stadt	68.32	47	73 953	37	73 990
413 000	Offenbach am Main, Stadt	M	744	428 887	3 974	432 861
413 000	Offenbach am Main, Stadt	69	183	79 770	28	79 798
413 000	Offenbach am Main, Stadt	69.1	112	39 436	25	39 461
413 000	Offenbach am Main, Stadt	69.10.1	26	20 880	8	20 887
413 000	Offenbach am Main, Stadt	69.10.2	79	17 083	18	17 100
413 000	Offenbach am Main, Stadt	69.10.3	—	—	—	—
413 000	Offenbach am Main, Stadt	69.10.4	•	•	•	•
413 000	Offenbach am Main, Stadt	69.10.9	•	•	•	•
413 000	Offenbach am Main, Stadt	69.2	71	40 334	3	40 337
413 000	Offenbach am Main, Stadt	69.20.1	9	3 155	—	3 155
413 000	Offenbach am Main, Stadt	69.20.2	—	—	—	—
413 000	Offenbach am Main, Stadt	69.20.3	53	36 058	•	•
413 000	Offenbach am Main, Stadt	69.20.4	9	1 121	•	•
413 000	Offenbach am Main, Stadt	70	155	149 438	119	149 557
413 000	Offenbach am Main, Stadt	70.1	31	113 631	11	113 642
413 000	Offenbach am Main, Stadt	70.10.1	•	•	•	•
413 000	Offenbach am Main, Stadt	70.10.9	•	•	•	•
413 000	Offenbach am Main, Stadt	70.2	124	35 807	107	35 915
413 000	Offenbach am Main, Stadt	70.21	5	1 954	—	1 955
413 000	Offenbach am Main, Stadt	70.22	119	33 853	107	33 960
413 000	Offenbach am Main, Stadt	71	162	115 379	424	115 803
413 000	Offenbach am Main, Stadt	71.1	•	•	•	•
413 000	Offenbach am Main, Stadt	71.11	•	•	•	•
413 000	Offenbach am Main, Stadt	71.11.1	28	16 386	4	16 391
413 000	Offenbach am Main, Stadt	71.11.2	•	•	•	•
413 000	Offenbach am Main, Stadt	71.11.3	6	6 395	—	6 395
413 000	Offenbach am Main, Stadt	71.11.4	•	•	•	•
413 000	Offenbach am Main, Stadt	71.12	109	53 720	117	53 837
413 000	Offenbach am Main, Stadt	71.12.1	35	26 862	98	26 960
413 000	Offenbach am Main, Stadt	71.12.2	46	16 937	13	16 950
413 000	Offenbach am Main, Stadt	71.12.3	•	•	•	•
413 000	Offenbach am Main, Stadt	71.12.9	•	•	•	•
413 000	Offenbach am Main, Stadt	71.2	•	•	•	•
413 000	Offenbach am Main, Stadt	72	9	3 891	2 247	6 138
413 000	Offenbach am Main, Stadt	72.1	•	•	•	•
413 000	Offenbach am Main, Stadt	72.11	—	—	—	—
413 000	Offenbach am Main, Stadt	72.19	•	•	•	•
413 000	Offenbach am Main, Stadt	72.2	•	•	•	•
413 000	Offenbach am Main, Stadt	73	64	48 911	208	49 120
413 000	Offenbach am Main, Stadt	73.1	60	48 360	•	•
413 000	Offenbach am Main, Stadt	73.11	•	•	•	•
413 000	Offenbach am Main, Stadt	73.12	•	•	•	•
413 000	Offenbach am Main, Stadt	73.2	4	552	•	•
413 000	Offenbach am Main, Stadt	74	165	29 980	948	30 928
413 000	Offenbach am Main, Stadt	74.1	79	11 023	52	11 076
413 000	Offenbach am Main, Stadt	74.10.1	12	1 344	1	1 345

6. Umsatzsteuerpflichtige und steuerbarer Umsatz in Hessen 2020 nach Verwaltungsbezirken und wirtschaftlicher Gliederung

AGS	Regierungsbezirk Kreisfreie Stadt Landkreis	WZ 2008	Steuer- pflichtige	Steuerbarer Umsatz		
				Lieferungen und Leistungen	inner- gemein- schaftliche Erwerbe	insgesamt
			Anzahl	1 000 Euro		
413 000	Offenbach am Main, Stadt	74.10.2	47	4 720	23	4 743
413 000	Offenbach am Main, Stadt	74.10.3	20	4 959	28	4 987
413 000	Offenbach am Main, Stadt	74.2	21	1 796	•	•
413 000	Offenbach am Main, Stadt	74.20.1	•	•	•	•
413 000	Offenbach am Main, Stadt	74.20.2	•	•	•	•
413 000	Offenbach am Main, Stadt	74.3	18	6 854	•	•
413 000	Offenbach am Main, Stadt	74.30.1	•	•	•	•
413 000	Offenbach am Main, Stadt	74.30.2	•	•	•	•
413 000	Offenbach am Main, Stadt	74.9	47	10 307	879	11 186
413 000	Offenbach am Main, Stadt	75	6	1 518	—	1 518
413 000	Offenbach am Main, Stadt	75.00.1	•	•	•	•
413 000	Offenbach am Main, Stadt	75.00.9	•	•	•	•
413 000	Offenbach am Main, Stadt	N	433	261 533	1 284	262 818
413 000	Offenbach am Main, Stadt	77	•	•	•	•
413 000	Offenbach am Main, Stadt	77.1	•	•	•	•
413 000	Offenbach am Main, Stadt	77.11	9	3 484	3	3 487
413 000	Offenbach am Main, Stadt	77.12	•	•	•	•
413 000	Offenbach am Main, Stadt	77.2	4	257	•	•
413 000	Offenbach am Main, Stadt	77.21	—	—	—	—
413 000	Offenbach am Main, Stadt	77.22	—	—	—	—
413 000	Offenbach am Main, Stadt	77.29	4	257	•	•
413 000	Offenbach am Main, Stadt	77.3	•	•	•	•
413 000	Offenbach am Main, Stadt	77.31	—	—	—	—
413 000	Offenbach am Main, Stadt	77.32	•	•	•	•
413 000	Offenbach am Main, Stadt	77.33	•	•	•	•
413 000	Offenbach am Main, Stadt	77.34	—	—	—	—
413 000	Offenbach am Main, Stadt	77.35	—	—	—	—
413 000	Offenbach am Main, Stadt	77.39	4	6 741	425	7 165
413 000	Offenbach am Main, Stadt	77.4	—	—	—	—
413 000	Offenbach am Main, Stadt	78	29	51 034	—	51 034
413 000	Offenbach am Main, Stadt	78.1	16	14 380	—	14 380
413 000	Offenbach am Main, Stadt	78.2	8	33 243	•	•
413 000	Offenbach am Main, Stadt	78.3	5	3 412	•	•
413 000	Offenbach am Main, Stadt	79	12	4 308	—	4 308
413 000	Offenbach am Main, Stadt	79.1	•	•	•	•
413 000	Offenbach am Main, Stadt	79.11	8	2 732	—	2 732
413 000	Offenbach am Main, Stadt	79.12	•	•	•	•
413 000	Offenbach am Main, Stadt	79.9	•	•	•	•
413 000	Offenbach am Main, Stadt	80	•	•	•	•
413 000	Offenbach am Main, Stadt	80.1	23	15 834	4	15 837
413 000	Offenbach am Main, Stadt	80.2	•	•	•	•
413 000	Offenbach am Main, Stadt	80.3	—	—	—	—
413 000	Offenbach am Main, Stadt	81	256	94 079	215	94 294
413 000	Offenbach am Main, Stadt	81.1	94	33 536	—	33 536
413 000	Offenbach am Main, Stadt	81.2	118	47 815	37	47 853
413 000	Offenbach am Main, Stadt	81.21	101	44 547	32	44 579
413 000	Offenbach am Main, Stadt	81.22	•	•	•	•
413 000	Offenbach am Main, Stadt	81.22.1	•	•	•	•
413 000	Offenbach am Main, Stadt	81.22.9	•	•	•	•
413 000	Offenbach am Main, Stadt	81.29	•	•	•	•
413 000	Offenbach am Main, Stadt	81.29.1	—	—	—	—
413 000	Offenbach am Main, Stadt	81.29.2	—	—	—	—
413 000	Offenbach am Main, Stadt	81.29.9	•	•	•	•
413 000	Offenbach am Main, Stadt	81.3	44	12 728	177	12 905

6. Umsatzsteuerpflichtige und steuerbarer Umsatz in Hessen 2020 nach Verwaltungsbezirken und wirtschaftlicher Gliederung

AGS	Regierungsbezirk Kreisfreie Stadt Landkreis	WZ 2008	Steuer- pflichtige	Steuerbarer Umsatz		
				Lieferungen und Leistungen	inner- gemein- schaftliche Erwerbe	insgesamt
			Anzahl	1 000 Euro		
413 000	Offenbach am Main, Stadt	81.30.1	36	9 463	27	9 490
413 000	Offenbach am Main, Stadt	81.30.9	8	3 265	150	3 415
413 000	Offenbach am Main, Stadt	82	88	81 286	604	81 889
413 000	Offenbach am Main, Stadt	82.1	29	3 764	156	3 920
413 000	Offenbach am Main, Stadt	82.11	23	2 340	—	2 341
413 000	Offenbach am Main, Stadt	82.19	6	1 424	155	1 579
413 000	Offenbach am Main, Stadt	82.2	4	1 512	•	•
413 000	Offenbach am Main, Stadt	82.3	17	11 639	271	11 910
413 000	Offenbach am Main, Stadt	82.9	38	64 370	•	•
413 000	Offenbach am Main, Stadt	82.91	6	7 728	•	•
413 000	Offenbach am Main, Stadt	82.91.1	•	•	•	•
413 000	Offenbach am Main, Stadt	82.91.2	•	•	•	•
413 000	Offenbach am Main, Stadt	82.92	—	—	—	—
413 000	Offenbach am Main, Stadt	82.99	32	56 642	•	•
413 000	Offenbach am Main, Stadt	82.99.1	—	—	—	—
413 000	Offenbach am Main, Stadt	82.99.9	32	56 642	•	•
413 000	Offenbach am Main, Stadt	O	—	—	—	—
413 000	Offenbach am Main, Stadt	P	74	16 509	93	16 602
413 000	Offenbach am Main, Stadt	85	74	16 509	93	16 602
413 000	Offenbach am Main, Stadt	85.1	—	—	—	—
413 000	Offenbach am Main, Stadt	85.2	—	—	—	—
413 000	Offenbach am Main, Stadt	85.3	•	•	•	•
413 000	Offenbach am Main, Stadt	85.31	—	—	—	—
413 000	Offenbach am Main, Stadt	85.32	•	•	•	•
413 000	Offenbach am Main, Stadt	85.4	•	•	•	•
413 000	Offenbach am Main, Stadt	85.41	•	•	•	•
413 000	Offenbach am Main, Stadt	85.42	•	•	•	•
413 000	Offenbach am Main, Stadt	85.42.1	—	—	—	—
413 000	Offenbach am Main, Stadt	85.42.2	—	—	—	—
413 000	Offenbach am Main, Stadt	85.42.3	—	—	—	—
413 000	Offenbach am Main, Stadt	85.42.4	•	•	•	•
413 000	Offenbach am Main, Stadt	85.5	•	•	•	•
413 000	Offenbach am Main, Stadt	85.51	20	2 729	6	2 736
413 000	Offenbach am Main, Stadt	85.52	•	•	•	•
413 000	Offenbach am Main, Stadt	85.53	11	1 901	•	•
413 000	Offenbach am Main, Stadt	85.59	30	7 683	1	7 684
413 000	Offenbach am Main, Stadt	85.59.1	—	—	—	—
413 000	Offenbach am Main, Stadt	85.59.2	17	3 422	•	•
413 000	Offenbach am Main, Stadt	85.59.9	13	4 260	•	•
413 000	Offenbach am Main, Stadt	85.6	—	—	—	—
413 000	Offenbach am Main, Stadt	Q	73	58 530	226	58 756
413 000	Offenbach am Main, Stadt	86	59	34 611	223	34 833
413 000	Offenbach am Main, Stadt	86.1	•	•	•	•
413 000	Offenbach am Main, Stadt	86.10.1	•	•	•	•
413 000	Offenbach am Main, Stadt	86.10.2	—	—	—	—
413 000	Offenbach am Main, Stadt	86.10.3	—	—	—	—
413 000	Offenbach am Main, Stadt	86.2	38	31 910	35	31 944
413 000	Offenbach am Main, Stadt	86.21	5	1 280	•	•
413 000	Offenbach am Main, Stadt	86.22	12	8 576	•	•
413 000	Offenbach am Main, Stadt	86.23	21	22 053	•	•
413 000	Offenbach am Main, Stadt	86.9	•	•	•	•
413 000	Offenbach am Main, Stadt	86.90.1	3	205	•	•
413 000	Offenbach am Main, Stadt	86.90.2	3	140	7	147
413 000	Offenbach am Main, Stadt	86.90.3	•	•	•	•

6. Umsatzsteuerpflichtige und steuerbarer Umsatz in Hessen 2020 nach Verwaltungsbezirken und wirtschaftlicher Gliederung

AGS	Regierungsbezirk Kreisfreie Stadt Landkreis	WZ 2008	Steuer- pflichtige	Steuerbarer Umsatz		
				Lieferungen und Leistungen	inner- gemein- schaftliche Erwerbe	insgesamt
			Anzahl	1 000 Euro		
413 000	Offenbach am Main, Stadt	86.90.9	12	1 880	•	•
413 000	Offenbach am Main, Stadt	87	•	•	•	•
413 000	Offenbach am Main, Stadt	87.1	•	•	•	•
413 000	Offenbach am Main, Stadt	87.2	—	—	—	—
413 000	Offenbach am Main, Stadt	87.3	—	—	—	—
413 000	Offenbach am Main, Stadt	87.9	—	—	—	—
413 000	Offenbach am Main, Stadt	88	•	•	•	•
413 000	Offenbach am Main, Stadt	88.1	5	914	•	•
413 000	Offenbach am Main, Stadt	88.10.1	5	914	•	•
413 000	Offenbach am Main, Stadt	88.10.2	—	—	—	—
413 000	Offenbach am Main, Stadt	88.9	•	•	•	•
413 000	Offenbach am Main, Stadt	88.91	—	—	—	—
413 000	Offenbach am Main, Stadt	88.99	•	•	•	•
413 000	Offenbach am Main, Stadt	R	151	27 474	60	27 534
413 000	Offenbach am Main, Stadt	90	89	5 686	33	5 719
413 000	Offenbach am Main, Stadt	90.01	•	•	•	•
413 000	Offenbach am Main, Stadt	90.01.1	•	•	•	•
413 000	Offenbach am Main, Stadt	90.01.2	•	•	•	•
413 000	Offenbach am Main, Stadt	90.01.3	•	•	•	•
413 000	Offenbach am Main, Stadt	90.01.4	27	1 472	13	1 484
413 000	Offenbach am Main, Stadt	90.02	•	•	•	•
413 000	Offenbach am Main, Stadt	90.03	55	3 875	20	3 895
413 000	Offenbach am Main, Stadt	90.03.1	9	825	4	829
413 000	Offenbach am Main, Stadt	90.03.2	10	623	—	623
413 000	Offenbach am Main, Stadt	90.03.3	20	1 517	2	1 519
413 000	Offenbach am Main, Stadt	90.03.4	•	•	•	•
413 000	Offenbach am Main, Stadt	90.03.5	•	•	•	•
413 000	Offenbach am Main, Stadt	90.04	—	—	—	—
413 000	Offenbach am Main, Stadt	90.04.1	—	—	—	—
413 000	Offenbach am Main, Stadt	90.04.2	—	—	—	—
413 000	Offenbach am Main, Stadt	90.04.3	—	—	—	—
413 000	Offenbach am Main, Stadt	91	—	—	—	—
413 000	Offenbach am Main, Stadt	91.01	—	—	—	—
413 000	Offenbach am Main, Stadt	91.02	—	—	—	—
413 000	Offenbach am Main, Stadt	91.03	—	—	—	—
413 000	Offenbach am Main, Stadt	91.04	—	—	—	—
413 000	Offenbach am Main, Stadt	92	16	9 635	•	•
413 000	Offenbach am Main, Stadt	92.00.1	11	8 918	•	•
413 000	Offenbach am Main, Stadt	92.00.2	—	—	—	—
413 000	Offenbach am Main, Stadt	92.00.3	5	717	•	•
413 000	Offenbach am Main, Stadt	93	46	12 153	•	•
413 000	Offenbach am Main, Stadt	93.1	30	9 061	11	9 071
413 000	Offenbach am Main, Stadt	93.11	10	2 923	3	2 926
413 000	Offenbach am Main, Stadt	93.12	8	1 192	•	•
413 000	Offenbach am Main, Stadt	93.13	7	2 778	7	2 785
413 000	Offenbach am Main, Stadt	93.19	5	2 168	•	•
413 000	Offenbach am Main, Stadt	93.2	16	3 092	•	•
413 000	Offenbach am Main, Stadt	93.21	•	•	•	•
413 000	Offenbach am Main, Stadt	93.29	•	•	•	•
413 000	Offenbach am Main, Stadt	S	232	28 185	206	28 390
413 000	Offenbach am Main, Stadt	94	18	7 593	74	7 667
413 000	Offenbach am Main, Stadt	94.1	•	•	•	•
413 000	Offenbach am Main, Stadt	94.11	•	•	•	•
413 000	Offenbach am Main, Stadt	94.12	•	•	•	•

6. Umsatzsteuerpflichtige und steuerbarer Umsatz in Hessen 2020 nach Verwaltungsbezirken und wirtschaftlicher Gliederung

AGS	Regierungsbezirk Kreisfreie Stadt Landkreis	WZ 2008	Steuer- pflichtige	Steuerbarer Umsatz		
				Lieferungen und Leistungen	inner- gemein- schaftliche Erwerbe	insgesamt
			Anzahl	1 000 Euro		
413 000	Offenbach am Main, Stadt	94.2	—	—	—	—
413 000	Offenbach am Main, Stadt	94.9	•	•	•	•
413 000	Offenbach am Main, Stadt	94.91	•	•	•	•
413 000	Offenbach am Main, Stadt	94.92	—	—	—	—
413 000	Offenbach am Main, Stadt	94.99	•	•	•	•
413 000	Offenbach am Main, Stadt	94.99.1	4	598	•	•
413 000	Offenbach am Main, Stadt	94.99.2	•	•	•	•
413 000	Offenbach am Main, Stadt	94.99.3	6	1 218	74	1 292
413 000	Offenbach am Main, Stadt	94.99.4	—	—	—	—
413 000	Offenbach am Main, Stadt	94.99.9	•	•	•	•
413 000	Offenbach am Main, Stadt	95	25	1 704	11	1 715
413 000	Offenbach am Main, Stadt	95.1	4	233	9	242
413 000	Offenbach am Main, Stadt	95.11	•	•	•	•
413 000	Offenbach am Main, Stadt	95.12	•	•	•	•
413 000	Offenbach am Main, Stadt	95.2	21	1 471	2	1 474
413 000	Offenbach am Main, Stadt	95.21	•	•	•	•
413 000	Offenbach am Main, Stadt	95.22	•	•	•	•
413 000	Offenbach am Main, Stadt	95.23	•	•	•	•
413 000	Offenbach am Main, Stadt	95.24	•	•	•	•
413 000	Offenbach am Main, Stadt	95.25	—	—	—	—
413 000	Offenbach am Main, Stadt	95.29	15	1 022	•	•
413 000	Offenbach am Main, Stadt	96	189	18 888	121	19 008
413 000	Offenbach am Main, Stadt	96.01	•	•	•	•
413 000	Offenbach am Main, Stadt	96.02	122	10 421	29	10 449
413 000	Offenbach am Main, Stadt	96.02.1	82	7 358	24	7 381
413 000	Offenbach am Main, Stadt	96.02.2	40	3 063	5	3 068
413 000	Offenbach am Main, Stadt	96.03	4	1 222	•	•
413 000	Offenbach am Main, Stadt	96.03.1	4	1 222	•	•
413 000	Offenbach am Main, Stadt	96.03.2	—	—	—	—
413 000	Offenbach am Main, Stadt	96.04	•	•	•	•
413 000	Offenbach am Main, Stadt	96.09	56	4 893	86	4 980
414 000	Wiesbaden, Landeshauptstadt	A - S	11 270	30 528 379	4 028 906	34 557 286
414 000	Wiesbaden, Landeshauptstadt	A	97	22 856	489	23 345
414 000	Wiesbaden, Landeshauptstadt	01	•	•	•	•
414 000	Wiesbaden, Landeshauptstadt	01.1	13	1 876	30	1 906
414 000	Wiesbaden, Landeshauptstadt	01.11	9	1 481	•	•
414 000	Wiesbaden, Landeshauptstadt	01.12	—	—	—	—
414 000	Wiesbaden, Landeshauptstadt	01.13	•	•	•	•
414 000	Wiesbaden, Landeshauptstadt	01.13.1	•	•	•	•
414 000	Wiesbaden, Landeshauptstadt	01.13.2	—	—	—	—
414 000	Wiesbaden, Landeshauptstadt	01.14	—	—	—	—
414 000	Wiesbaden, Landeshauptstadt	01.15	—	—	—	—
414 000	Wiesbaden, Landeshauptstadt	01.16	—	—	—	—
414 000	Wiesbaden, Landeshauptstadt	01.19	•	•	•	•
414 000	Wiesbaden, Landeshauptstadt	01.19.1	•	•	•	•
414 000	Wiesbaden, Landeshauptstadt	01.19.2	—	—	—	—
414 000	Wiesbaden, Landeshauptstadt	01.19.9	—	—	—	—
414 000	Wiesbaden, Landeshauptstadt	01.2	20	7 560	28	7 588
414 000	Wiesbaden, Landeshauptstadt	01.21	•	•	•	•
414 000	Wiesbaden, Landeshauptstadt	01.22	—	—	—	—
414 000	Wiesbaden, Landeshauptstadt	01.23	—	—	—	—
414 000	Wiesbaden, Landeshauptstadt	01.24	•	•	•	•
414 000	Wiesbaden, Landeshauptstadt	01.25	—	—	—	—
414 000	Wiesbaden, Landeshauptstadt	01.25.1	—	—	—	—

6. Umsatzsteuerpflichtige und steuerbarer Umsatz in Hessen 2020 nach Verwaltungsbezirken und wirtschaftlicher Gliederung

AGS	Regierungsbezirk Kreisfreie Stadt Landkreis	WZ 2008	Steuer- pflichtige	Steuerbarer Umsatz		
				Lieferungen und Leistungen	inner- gemein- schaftliche Erwerbe	insgesamt
			Anzahl	1 000 Euro		
414 000	Wiesbaden, Landeshauptstadt	01.25.9	—	—	—	—
414 000	Wiesbaden, Landeshauptstadt	01.26	—	—	—	—
414 000	Wiesbaden, Landeshauptstadt	01.27	—	—	—	—
414 000	Wiesbaden, Landeshauptstadt	01.28	—	—	—	—
414 000	Wiesbaden, Landeshauptstadt	01.29	—	—	—	—
414 000	Wiesbaden, Landeshauptstadt	01.3	5	1 319	342	1 661
414 000	Wiesbaden, Landeshauptstadt	01.30.1	•	•	•	•
414 000	Wiesbaden, Landeshauptstadt	01.30.2	•	•	•	•
414 000	Wiesbaden, Landeshauptstadt	01.4	•	•	•	•
414 000	Wiesbaden, Landeshauptstadt	01.41	—	—	—	—
414 000	Wiesbaden, Landeshauptstadt	01.42	—	—	—	—
414 000	Wiesbaden, Landeshauptstadt	01.43	3	308	•	•
414 000	Wiesbaden, Landeshauptstadt	01.44	—	—	—	—
414 000	Wiesbaden, Landeshauptstadt	01.45	•	•	•	•
414 000	Wiesbaden, Landeshauptstadt	01.46	—	—	—	—
414 000	Wiesbaden, Landeshauptstadt	01.47	—	—	—	—
414 000	Wiesbaden, Landeshauptstadt	01.49	3	578	—	579
414 000	Wiesbaden, Landeshauptstadt	01.5	33	6 204	5	6 210
414 000	Wiesbaden, Landeshauptstadt	01.6	18	4 811	83	4 894
414 000	Wiesbaden, Landeshauptstadt	01.61	•	•	•	•
414 000	Wiesbaden, Landeshauptstadt	01.62	8	1 042	•	•
414 000	Wiesbaden, Landeshauptstadt	01.63	—	—	—	—
414 000	Wiesbaden, Landeshauptstadt	01.64	•	•	•	•
414 000	Wiesbaden, Landeshauptstadt	01.7	—	—	—	—
414 000	Wiesbaden, Landeshauptstadt	02	•	•	•	•
414 000	Wiesbaden, Landeshauptstadt	02.1	•	•	•	•
414 000	Wiesbaden, Landeshauptstadt	02.2	—	—	—	—
414 000	Wiesbaden, Landeshauptstadt	02.3	—	—	—	—
414 000	Wiesbaden, Landeshauptstadt	02.4	—	—	—	—
414 000	Wiesbaden, Landeshauptstadt	03	—	—	—	—
414 000	Wiesbaden, Landeshauptstadt	03.1	—	—	—	—
414 000	Wiesbaden, Landeshauptstadt	03.11	—	—	—	—
414 000	Wiesbaden, Landeshauptstadt	03.12	—	—	—	—
414 000	Wiesbaden, Landeshauptstadt	03.2	—	—	—	—
414 000	Wiesbaden, Landeshauptstadt	03.21	—	—	—	—
414 000	Wiesbaden, Landeshauptstadt	03.22	—	—	—	—
414 000	Wiesbaden, Landeshauptstadt	B	•	•	•	•
414 000	Wiesbaden, Landeshauptstadt	05	—	—	—	—
414 000	Wiesbaden, Landeshauptstadt	05.1	—	—	—	—
414 000	Wiesbaden, Landeshauptstadt	05.2	—	—	—	—
414 000	Wiesbaden, Landeshauptstadt	06	—	—	—	—
414 000	Wiesbaden, Landeshauptstadt	06.1	—	—	—	—
414 000	Wiesbaden, Landeshauptstadt	06.2	—	—	—	—
414 000	Wiesbaden, Landeshauptstadt	07	—	—	—	—
414 000	Wiesbaden, Landeshauptstadt	07.1	—	—	—	—
414 000	Wiesbaden, Landeshauptstadt	07.2	—	—	—	—
414 000	Wiesbaden, Landeshauptstadt	07.21	—	—	—	—
414 000	Wiesbaden, Landeshauptstadt	07.29	—	—	—	—
414 000	Wiesbaden, Landeshauptstadt	08	•	•	•	•
414 000	Wiesbaden, Landeshauptstadt	08.1	•	•	•	•
414 000	Wiesbaden, Landeshauptstadt	08.11	•	•	•	•
414 000	Wiesbaden, Landeshauptstadt	08.12	•	•	•	•
414 000	Wiesbaden, Landeshauptstadt	08.9	—	—	—	—
414 000	Wiesbaden, Landeshauptstadt	08.91	—	—	—	—

6. Umsatzsteuerpflichtige und steuerbarer Umsatz in Hessen 2020 nach Verwaltungsbezirken und wirtschaftlicher Gliederung

AGS	Regierungsbezirk Kreisfreie Stadt Landkreis	WZ 2008	Steuer- pflichtige	Steuerbarer Umsatz		
				Lieferungen und Leistungen	inner- gemein- schaftliche Erwerbe	insgesamt
			Anzahl	1 000 Euro		
414 000	Wiesbaden, Landeshauptstadt	08.92	—	—	—	—
414 000	Wiesbaden, Landeshauptstadt	08.93	—	—	—	—
414 000	Wiesbaden, Landeshauptstadt	08.99	—	—	—	—
414 000	Wiesbaden, Landeshauptstadt	09	—	—	—	—
414 000	Wiesbaden, Landeshauptstadt	09.1	—	—	—	—
414 000	Wiesbaden, Landeshauptstadt	09.9	—	—	—	—
414 000	Wiesbaden, Landeshauptstadt	C	454	9 446 299	1 901 747	11 348 046
414 000	Wiesbaden, Landeshauptstadt	10	54	365 210	44 022	409 232
414 000	Wiesbaden, Landeshauptstadt	10.1	8	21 693	6 615	28 307
414 000	Wiesbaden, Landeshauptstadt	10.11	—	—	—	—
414 000	Wiesbaden, Landeshauptstadt	10.12	—	—	—	—
414 000	Wiesbaden, Landeshauptstadt	10.13	8	21 693	6 615	28 307
414 000	Wiesbaden, Landeshauptstadt	10.2	—	—	—	—
414 000	Wiesbaden, Landeshauptstadt	10.3	3	656	7	663
414 000	Wiesbaden, Landeshauptstadt	10.31	—	—	—	—
414 000	Wiesbaden, Landeshauptstadt	10.32	•	•	•	•
414 000	Wiesbaden, Landeshauptstadt	10.39	•	•	•	•
414 000	Wiesbaden, Landeshauptstadt	10.4	—	—	—	—
414 000	Wiesbaden, Landeshauptstadt	10.41	—	—	—	—
414 000	Wiesbaden, Landeshauptstadt	10.42	—	—	—	—
414 000	Wiesbaden, Landeshauptstadt	10.5	•	•	•	•
414 000	Wiesbaden, Landeshauptstadt	10.51	•	•	•	•
414 000	Wiesbaden, Landeshauptstadt	10.52	•	•	•	•
414 000	Wiesbaden, Landeshauptstadt	10.6	—	—	—	—
414 000	Wiesbaden, Landeshauptstadt	10.61	—	—	—	—
414 000	Wiesbaden, Landeshauptstadt	10.62	—	—	—	—
414 000	Wiesbaden, Landeshauptstadt	10.7	31	48 297	297	48 595
414 000	Wiesbaden, Landeshauptstadt	10.71	28	47 798	297	48 095
414 000	Wiesbaden, Landeshauptstadt	10.72	•	•	•	•
414 000	Wiesbaden, Landeshauptstadt	10.73	•	•	•	•
414 000	Wiesbaden, Landeshauptstadt	10.8	•	•	•	•
414 000	Wiesbaden, Landeshauptstadt	10.81	•	•	•	•
414 000	Wiesbaden, Landeshauptstadt	10.82	—	—	—	—
414 000	Wiesbaden, Landeshauptstadt	10.83	3	784	179	963
414 000	Wiesbaden, Landeshauptstadt	10.84	•	•	•	•
414 000	Wiesbaden, Landeshauptstadt	10.85	—	—	—	—
414 000	Wiesbaden, Landeshauptstadt	10.86	•	•	•	•
414 000	Wiesbaden, Landeshauptstadt	10.89	•	•	•	•
414 000	Wiesbaden, Landeshauptstadt	10.9	•	•	•	•
414 000	Wiesbaden, Landeshauptstadt	10.91	—	—	—	—
414 000	Wiesbaden, Landeshauptstadt	10.92	•	•	•	•
414 000	Wiesbaden, Landeshauptstadt	11	•	•	•	•
414 000	Wiesbaden, Landeshauptstadt	11.01	4	777	•	•
414 000	Wiesbaden, Landeshauptstadt	11.02	•	•	•	•
414 000	Wiesbaden, Landeshauptstadt	11.03	—	—	—	—
414 000	Wiesbaden, Landeshauptstadt	11.04	—	—	—	—
414 000	Wiesbaden, Landeshauptstadt	11.05	•	•	•	•
414 000	Wiesbaden, Landeshauptstadt	11.06	—	—	—	—
414 000	Wiesbaden, Landeshauptstadt	11.07	•	•	•	•
414 000	Wiesbaden, Landeshauptstadt	12	•	•	•	•
414 000	Wiesbaden, Landeshauptstadt	13	11	1 199	184	1 384
414 000	Wiesbaden, Landeshauptstadt	13.1	—	—	—	—
414 000	Wiesbaden, Landeshauptstadt	13.2	•	•	•	•
414 000	Wiesbaden, Landeshauptstadt	13.3	7	692	27	719

6. Umsatzsteuerpflichtige und steuerbarer Umsatz in Hessen 2020 nach Verwaltungsbezirken und wirtschaftlicher Gliederung

AGS	Regierungsbezirk Kreisfreie Stadt Landkreis	WZ 2008	Steuer- pflichtige	Steuerbarer Umsatz		
				Lieferungen und Leistungen	inner- gemein- schaftliche Erwerbe	insgesamt
			Anzahl	1 000 Euro		
414 000	Wiesbaden, Landeshauptstadt	13.9	•	•	•	•
414 000	Wiesbaden, Landeshauptstadt	13.91	—	—	—	—
414 000	Wiesbaden, Landeshauptstadt	13.92	•	•	•	•
414 000	Wiesbaden, Landeshauptstadt	13.93	•	•	•	•
414 000	Wiesbaden, Landeshauptstadt	13.94	—	—	—	—
414 000	Wiesbaden, Landeshauptstadt	13.95	—	—	—	—
414 000	Wiesbaden, Landeshauptstadt	13.96	—	—	—	—
414 000	Wiesbaden, Landeshauptstadt	13.99	•	•	•	•
414 000	Wiesbaden, Landeshauptstadt	14	9	616	65	681
414 000	Wiesbaden, Landeshauptstadt	14.1	•	•	•	•
414 000	Wiesbaden, Landeshauptstadt	14.11	•	•	•	•
414 000	Wiesbaden, Landeshauptstadt	14.12	—	—	—	—
414 000	Wiesbaden, Landeshauptstadt	14.13	•	•	•	•
414 000	Wiesbaden, Landeshauptstadt	14.14	•	•	•	•
414 000	Wiesbaden, Landeshauptstadt	14.19	•	•	•	•
414 000	Wiesbaden, Landeshauptstadt	14.2	•	•	•	•
414 000	Wiesbaden, Landeshauptstadt	14.3	—	—	—	—
414 000	Wiesbaden, Landeshauptstadt	14.31	—	—	—	—
414 000	Wiesbaden, Landeshauptstadt	14.39	—	—	—	—
414 000	Wiesbaden, Landeshauptstadt	15	4	428	2	430
414 000	Wiesbaden, Landeshauptstadt	15.1	•	•	•	•
414 000	Wiesbaden, Landeshauptstadt	15.11	—	—	—	—
414 000	Wiesbaden, Landeshauptstadt	15.12	•	•	•	•
414 000	Wiesbaden, Landeshauptstadt	15.2	•	•	•	•
414 000	Wiesbaden, Landeshauptstadt	16	20	9 287	280	9 567
414 000	Wiesbaden, Landeshauptstadt	16.1	•	•	•	•
414 000	Wiesbaden, Landeshauptstadt	16.2	•	•	•	•
414 000	Wiesbaden, Landeshauptstadt	16.21	—	—	—	—
414 000	Wiesbaden, Landeshauptstadt	16.22	—	—	—	—
414 000	Wiesbaden, Landeshauptstadt	16.23	15	7 500	44	7 544
414 000	Wiesbaden, Landeshauptstadt	16.24	•	•	•	•
414 000	Wiesbaden, Landeshauptstadt	16.29	3	335	—	335
414 000	Wiesbaden, Landeshauptstadt	17	6	2 550	927	3 477
414 000	Wiesbaden, Landeshauptstadt	17.1	—	—	—	—
414 000	Wiesbaden, Landeshauptstadt	17.11	—	—	—	—
414 000	Wiesbaden, Landeshauptstadt	17.12	—	—	—	—
414 000	Wiesbaden, Landeshauptstadt	17.2	6	2 550	927	3 477
414 000	Wiesbaden, Landeshauptstadt	17.21	•	•	•	•
414 000	Wiesbaden, Landeshauptstadt	17.22	•	•	•	•
414 000	Wiesbaden, Landeshauptstadt	17.23	•	•	•	•
414 000	Wiesbaden, Landeshauptstadt	17.24	—	—	—	—
414 000	Wiesbaden, Landeshauptstadt	17.29	•	•	•	•
414 000	Wiesbaden, Landeshauptstadt	18	27	21 923	1 251	23 174
414 000	Wiesbaden, Landeshauptstadt	18.1	•	•	•	•
414 000	Wiesbaden, Landeshauptstadt	18.11	•	•	•	•
414 000	Wiesbaden, Landeshauptstadt	18.12	12	12 218	138	12 355
414 000	Wiesbaden, Landeshauptstadt	18.13	10	5 973	1 096	7 069
414 000	Wiesbaden, Landeshauptstadt	18.14	•	•	•	•
414 000	Wiesbaden, Landeshauptstadt	18.2	•	•	•	•
414 000	Wiesbaden, Landeshauptstadt	19	•	•	•	•
414 000	Wiesbaden, Landeshauptstadt	19.1	—	—	—	—
414 000	Wiesbaden, Landeshauptstadt	19.2	•	•	•	•
414 000	Wiesbaden, Landeshauptstadt	20	21	1 028 130	223 504	1 251 634
414 000	Wiesbaden, Landeshauptstadt	20.1	10	870 138	209 042	1 079 180

6. Umsatzsteuerpflichtige und steuerbarer Umsatz in Hessen 2020 nach Verwaltungsbezirken und wirtschaftlicher Gliederung

AGS	Regierungsbezirk Kreisfreie Stadt Landkreis	WZ 2008	Steuer- pflichtige	Steuerbarer Umsatz		
				Lieferungen und Leistungen	inner- gemein- schaftliche Erwerbe	insgesamt
			Anzahl	1 000 Euro		
414 000	Wiesbaden, Landeshauptstadt	20.11	•	•	•	•
414 000	Wiesbaden, Landeshauptstadt	20.12	•	•	•	•
414 000	Wiesbaden, Landeshauptstadt	20.13	•	•	•	•
414 000	Wiesbaden, Landeshauptstadt	20.14	•	•	•	•
414 000	Wiesbaden, Landeshauptstadt	20.15	—	—	—	—
414 000	Wiesbaden, Landeshauptstadt	20.16	•	•	•	•
414 000	Wiesbaden, Landeshauptstadt	20.17	—	—	—	—
414 000	Wiesbaden, Landeshauptstadt	20.2	—	—	—	—
414 000	Wiesbaden, Landeshauptstadt	20.3	—	—	—	—
414 000	Wiesbaden, Landeshauptstadt	20.4	•	•	•	•
414 000	Wiesbaden, Landeshauptstadt	20.41	•	•	•	•
414 000	Wiesbaden, Landeshauptstadt	20.42	•	•	•	•
414 000	Wiesbaden, Landeshauptstadt	20.5	7	100 401	10 679	111 080
414 000	Wiesbaden, Landeshauptstadt	20.51	•	•	•	•
414 000	Wiesbaden, Landeshauptstadt	20.52	•	•	•	•
414 000	Wiesbaden, Landeshauptstadt	20.53	—	—	—	—
414 000	Wiesbaden, Landeshauptstadt	20.59	•	•	•	•
414 000	Wiesbaden, Landeshauptstadt	20.6	•	•	•	•
414 000	Wiesbaden, Landeshauptstadt	21	•	•	•	•
414 000	Wiesbaden, Landeshauptstadt	21.1	—	—	—	—
414 000	Wiesbaden, Landeshauptstadt	21.2	•	•	•	•
414 000	Wiesbaden, Landeshauptstadt	22	8	525 487	107 917	633 405
414 000	Wiesbaden, Landeshauptstadt	22.1	•	•	•	•
414 000	Wiesbaden, Landeshauptstadt	22.11	—	—	—	—
414 000	Wiesbaden, Landeshauptstadt	22.19	•	•	•	•
414 000	Wiesbaden, Landeshauptstadt	22.2	•	•	•	•
414 000	Wiesbaden, Landeshauptstadt	22.21	3	401 224	61 697	462 921
414 000	Wiesbaden, Landeshauptstadt	22.22	—	—	—	—
414 000	Wiesbaden, Landeshauptstadt	22.23	•	•	•	•
414 000	Wiesbaden, Landeshauptstadt	22.29	•	•	•	•
414 000	Wiesbaden, Landeshauptstadt	23	27	1 600 197	80 545	1 680 742
414 000	Wiesbaden, Landeshauptstadt	23.1	•	•	•	•
414 000	Wiesbaden, Landeshauptstadt	23.11	—	—	—	—
414 000	Wiesbaden, Landeshauptstadt	23.12	•	•	•	•
414 000	Wiesbaden, Landeshauptstadt	23.13	—	—	—	—
414 000	Wiesbaden, Landeshauptstadt	23.14	—	—	—	—
414 000	Wiesbaden, Landeshauptstadt	23.19	•	•	•	•
414 000	Wiesbaden, Landeshauptstadt	23.2	•	•	•	•
414 000	Wiesbaden, Landeshauptstadt	23.3	•	•	•	•
414 000	Wiesbaden, Landeshauptstadt	23.31	•	•	•	•
414 000	Wiesbaden, Landeshauptstadt	23.32	—	—	—	—
414 000	Wiesbaden, Landeshauptstadt	23.4	•	•	•	•
414 000	Wiesbaden, Landeshauptstadt	23.41	—	—	—	—
414 000	Wiesbaden, Landeshauptstadt	23.42	•	•	•	•
414 000	Wiesbaden, Landeshauptstadt	23.43	—	—	—	—
414 000	Wiesbaden, Landeshauptstadt	23.44	•	•	•	•
414 000	Wiesbaden, Landeshauptstadt	23.49	—	—	—	—
414 000	Wiesbaden, Landeshauptstadt	23.5	•	•	•	•
414 000	Wiesbaden, Landeshauptstadt	23.51	•	•	•	•
414 000	Wiesbaden, Landeshauptstadt	23.52	—	—	—	—
414 000	Wiesbaden, Landeshauptstadt	23.6	•	•	•	•
414 000	Wiesbaden, Landeshauptstadt	23.61	•	•	•	•
414 000	Wiesbaden, Landeshauptstadt	23.62	—	—	—	—
414 000	Wiesbaden, Landeshauptstadt	23.63	•	•	•	•

6. Umsatzsteuerpflichtige und steuerbarer Umsatz in Hessen 2020 nach Verwaltungsbezirken und wirtschaftlicher Gliederung

AGS	Regierungsbezirk Kreisfreie Stadt Landkreis	WZ 2008	Steuer- pflichtige	Steuerbarer Umsatz		
			Anzahl	Lieferungen und Leistungen	inner- gemein- schaftliche Erwerbe	insgesamt
				1 000 Euro		
414 000	Wiesbaden, Landeshauptstadt	23.64	•	•	•	•
414 000	Wiesbaden, Landeshauptstadt	23.65	—	—	—	—
414 000	Wiesbaden, Landeshauptstadt	23.69	•	•	•	•
414 000	Wiesbaden, Landeshauptstadt	23.7	13	5 794	126	5 920
414 000	Wiesbaden, Landeshauptstadt	23.9	•	•	•	•
414 000	Wiesbaden, Landeshauptstadt	23.91	•	•	•	•
414 000	Wiesbaden, Landeshauptstadt	23.99	—	—	—	—
414 000	Wiesbaden, Landeshauptstadt	24	5	3 613	1 271	4 884
414 000	Wiesbaden, Landeshauptstadt	24.1	•	•	•	•
414 000	Wiesbaden, Landeshauptstadt	24.2	•	•	•	•
414 000	Wiesbaden, Landeshauptstadt	24.3	—	—	—	—
414 000	Wiesbaden, Landeshauptstadt	24.31	—	—	—	—
414 000	Wiesbaden, Landeshauptstadt	24.32	—	—	—	—
414 000	Wiesbaden, Landeshauptstadt	24.33	—	—	—	—
414 000	Wiesbaden, Landeshauptstadt	24.34	—	—	—	—
414 000	Wiesbaden, Landeshauptstadt	24.4	—	—	—	—
414 000	Wiesbaden, Landeshauptstadt	24.41	—	—	—	—
414 000	Wiesbaden, Landeshauptstadt	24.42	—	—	—	—
414 000	Wiesbaden, Landeshauptstadt	24.43	—	—	—	—
414 000	Wiesbaden, Landeshauptstadt	24.44	—	—	—	—
414 000	Wiesbaden, Landeshauptstadt	24.45	—	—	—	—
414 000	Wiesbaden, Landeshauptstadt	24.46	—	—	—	—
414 000	Wiesbaden, Landeshauptstadt	24.5	•	•	•	•
414 000	Wiesbaden, Landeshauptstadt	24.51	—	—	—	—
414 000	Wiesbaden, Landeshauptstadt	24.52	—	—	—	—
414 000	Wiesbaden, Landeshauptstadt	24.53	•	•	•	•
414 000	Wiesbaden, Landeshauptstadt	24.54	—	—	—	—
414 000	Wiesbaden, Landeshauptstadt	25	59	56 983	8 753	65 736
414 000	Wiesbaden, Landeshauptstadt	25.1	15	21 129	1 598	22 727
414 000	Wiesbaden, Landeshauptstadt	25.11	11	17 389	1 598	18 987
414 000	Wiesbaden, Landeshauptstadt	25.12	4	3 740	—	3 740
414 000	Wiesbaden, Landeshauptstadt	25.2	•	•	•	•
414 000	Wiesbaden, Landeshauptstadt	25.21	—	—	—	—
414 000	Wiesbaden, Landeshauptstadt	25.29	•	•	•	•
414 000	Wiesbaden, Landeshauptstadt	25.3	—	—	—	—
414 000	Wiesbaden, Landeshauptstadt	25.4	—	—	—	—
414 000	Wiesbaden, Landeshauptstadt	25.5	•	•	•	•
414 000	Wiesbaden, Landeshauptstadt	25.6	26	9 684	•	•
414 000	Wiesbaden, Landeshauptstadt	25.61	3	2 482	•	•
414 000	Wiesbaden, Landeshauptstadt	25.62	23	7 202	1	7 203
414 000	Wiesbaden, Landeshauptstadt	25.7	9	17 517	4 559	22 075
414 000	Wiesbaden, Landeshauptstadt	25.71	•	•	•	•
414 000	Wiesbaden, Landeshauptstadt	25.72	•	•	•	•
414 000	Wiesbaden, Landeshauptstadt	25.73	•	•	•	•
414 000	Wiesbaden, Landeshauptstadt	25.73.1	•	•	•	•
414 000	Wiesbaden, Landeshauptstadt	25.73.2	—	—	—	—
414 000	Wiesbaden, Landeshauptstadt	25.73.3	•	•	•	•
414 000	Wiesbaden, Landeshauptstadt	25.73.4	—	—	—	—
414 000	Wiesbaden, Landeshauptstadt	25.73.5	•	•	•	•
414 000	Wiesbaden, Landeshauptstadt	25.9	6	7 645	2 596	10 240
414 000	Wiesbaden, Landeshauptstadt	25.91	•	•	•	•
414 000	Wiesbaden, Landeshauptstadt	25.92	•	•	•	•
414 000	Wiesbaden, Landeshauptstadt	25.93	•	•	•	•
414 000	Wiesbaden, Landeshauptstadt	25.94	—	—	—	—

6. Umsatzsteuerpflichtige und steuerbarer Umsatz in Hessen 2020 nach Verwaltungsbezirken und wirtschaftlicher Gliederung

AGS	Regierungsbezirk Kreisfreie Stadt Landkreis	WZ 2008	Steuer- pflichtige	Steuerbarer Umsatz		
				Lieferungen und Leistungen	inner- gemein- schaftliche Erwerbe	insgesamt
			Anzahl	1 000 Euro		
414 000	Wiesbaden, Landeshauptstadt	25.99	•	•	•	•
414 000	Wiesbaden, Landeshauptstadt	26	28	789 079	82 317	871 396
414 000	Wiesbaden, Landeshauptstadt	26.1	•	•	•	•
414 000	Wiesbaden, Landeshauptstadt	26.11	•	•	•	•
414 000	Wiesbaden, Landeshauptstadt	26.11.1	—	—	—	—
414 000	Wiesbaden, Landeshauptstadt	26.11.9	•	•	•	•
414 000	Wiesbaden, Landeshauptstadt	26.12	—	—	—	—
414 000	Wiesbaden, Landeshauptstadt	26.2	•	•	•	•
414 000	Wiesbaden, Landeshauptstadt	26.3	5	2 834	—	2 834
414 000	Wiesbaden, Landeshauptstadt	26.4	—	—	—	—
414 000	Wiesbaden, Landeshauptstadt	26.5	7	727 227	80 841	808 068
414 000	Wiesbaden, Landeshauptstadt	26.51	7	727 227	80 841	808 068
414 000	Wiesbaden, Landeshauptstadt	26.51.1	•	•	•	•
414 000	Wiesbaden, Landeshauptstadt	26.51.2	•	•	•	•
414 000	Wiesbaden, Landeshauptstadt	26.51.3	—	—	—	—
414 000	Wiesbaden, Landeshauptstadt	26.52	—	—	—	—
414 000	Wiesbaden, Landeshauptstadt	26.6	•	•	•	•
414 000	Wiesbaden, Landeshauptstadt	26.7	•	•	•	•
414 000	Wiesbaden, Landeshauptstadt	26.8	•	•	•	•
414 000	Wiesbaden, Landeshauptstadt	27	•	•	•	•
414 000	Wiesbaden, Landeshauptstadt	27.1	—	—	—	—
414 000	Wiesbaden, Landeshauptstadt	27.11	—	—	—	—
414 000	Wiesbaden, Landeshauptstadt	27.12	—	—	—	—
414 000	Wiesbaden, Landeshauptstadt	27.2	—	—	—	—
414 000	Wiesbaden, Landeshauptstadt	27.3	•	•	•	•
414 000	Wiesbaden, Landeshauptstadt	27.31	—	—	—	—
414 000	Wiesbaden, Landeshauptstadt	27.32	•	•	•	•
414 000	Wiesbaden, Landeshauptstadt	27.33	—	—	—	—
414 000	Wiesbaden, Landeshauptstadt	27.4	•	•	•	•
414 000	Wiesbaden, Landeshauptstadt	27.5	—	—	—	—
414 000	Wiesbaden, Landeshauptstadt	27.51	—	—	—	—
414 000	Wiesbaden, Landeshauptstadt	27.52	—	—	—	—
414 000	Wiesbaden, Landeshauptstadt	27.9	6	3 355	8	3 363
414 000	Wiesbaden, Landeshauptstadt	28	29	60 713	1 462	62 175
414 000	Wiesbaden, Landeshauptstadt	28.1	•	•	•	•
414 000	Wiesbaden, Landeshauptstadt	28.11	—	—	—	—
414 000	Wiesbaden, Landeshauptstadt	28.12	•	•	•	•
414 000	Wiesbaden, Landeshauptstadt	28.13	•	•	•	•
414 000	Wiesbaden, Landeshauptstadt	28.14	•	•	•	•
414 000	Wiesbaden, Landeshauptstadt	28.15	—	—	—	—
414 000	Wiesbaden, Landeshauptstadt	28.2	•	•	•	•
414 000	Wiesbaden, Landeshauptstadt	28.21	•	•	•	•
414 000	Wiesbaden, Landeshauptstadt	28.21.1	—	—	—	—
414 000	Wiesbaden, Landeshauptstadt	28.21.9	•	•	•	•
414 000	Wiesbaden, Landeshauptstadt	28.22	•	•	•	•
414 000	Wiesbaden, Landeshauptstadt	28.23	•	•	•	•
414 000	Wiesbaden, Landeshauptstadt	28.24	—	—	—	—
414 000	Wiesbaden, Landeshauptstadt	28.25	4	10 265	78	10 344
414 000	Wiesbaden, Landeshauptstadt	28.29	8	2 100	395	2 494
414 000	Wiesbaden, Landeshauptstadt	28.3	—	—	—	—
414 000	Wiesbaden, Landeshauptstadt	28.4	—	—	—	—
414 000	Wiesbaden, Landeshauptstadt	28.41	—	—	—	—
414 000	Wiesbaden, Landeshauptstadt	28.49	—	—	—	—
414 000	Wiesbaden, Landeshauptstadt	28.9	7	1 806	136	1 942

6. Umsatzsteuerpflichtige und steuerbarer Umsatz in Hessen 2020 nach Verwaltungsbezirken und wirtschaftlicher Gliederung

AGS	Regierungsbezirk Kreisfreie Stadt Landkreis	WZ 2008	Steuer- pflichtige	Steuerbarer Umsatz		
				Lieferungen und Leistungen	inner- gemein- schaftliche Erwerbe	insgesamt
			Anzahl	1 000 Euro		
414 000	Wiesbaden, Landeshauptstadt	28.91	•	•	•	•
414 000	Wiesbaden, Landeshauptstadt	28.92	•	•	•	•
414 000	Wiesbaden, Landeshauptstadt	28.92.1	—	—	—	—
414 000	Wiesbaden, Landeshauptstadt	28.92.2	•	•	•	•
414 000	Wiesbaden, Landeshauptstadt	28.93	•	•	•	•
414 000	Wiesbaden, Landeshauptstadt	28.94	—	—	—	—
414 000	Wiesbaden, Landeshauptstadt	28.95	—	—	—	—
414 000	Wiesbaden, Landeshauptstadt	28.96	—	—	—	—
414 000	Wiesbaden, Landeshauptstadt	28.99	4	1 275	134	1 408
414 000	Wiesbaden, Landeshauptstadt	29	•	•	•	•
414 000	Wiesbaden, Landeshauptstadt	29.1	—	—	—	—
414 000	Wiesbaden, Landeshauptstadt	29.10.1	—	—	—	—
414 000	Wiesbaden, Landeshauptstadt	29.10.2	—	—	—	—
414 000	Wiesbaden, Landeshauptstadt	29.2	•	•	•	•
414 000	Wiesbaden, Landeshauptstadt	29.3	•	•	•	•
414 000	Wiesbaden, Landeshauptstadt	29.31	—	—	—	—
414 000	Wiesbaden, Landeshauptstadt	29.32	•	•	•	•
414 000	Wiesbaden, Landeshauptstadt	30	4	2 045	119	2 164
414 000	Wiesbaden, Landeshauptstadt	30.1	•	•	•	•
414 000	Wiesbaden, Landeshauptstadt	30.11	—	—	—	—
414 000	Wiesbaden, Landeshauptstadt	30.12	•	•	•	•
414 000	Wiesbaden, Landeshauptstadt	30.2	—	—	—	—
414 000	Wiesbaden, Landeshauptstadt	30.20.1	—	—	—	—
414 000	Wiesbaden, Landeshauptstadt	30.20.2	—	—	—	—
414 000	Wiesbaden, Landeshauptstadt	30.3	—	—	—	—
414 000	Wiesbaden, Landeshauptstadt	30.4	—	—	—	—
414 000	Wiesbaden, Landeshauptstadt	30.9	•	•	•	•
414 000	Wiesbaden, Landeshauptstadt	30.91	—	—	—	—
414 000	Wiesbaden, Landeshauptstadt	30.92	•	•	•	•
414 000	Wiesbaden, Landeshauptstadt	30.99	—	—	—	—
414 000	Wiesbaden, Landeshauptstadt	31	23	12 266	799	13 065
414 000	Wiesbaden, Landeshauptstadt	31.01	•	•	•	•
414 000	Wiesbaden, Landeshauptstadt	31.02	—	—	—	—
414 000	Wiesbaden, Landeshauptstadt	31.03	•	•	•	•
414 000	Wiesbaden, Landeshauptstadt	31.09	•	•	•	•
414 000	Wiesbaden, Landeshauptstadt	31.09.1	•	•	•	•
414 000	Wiesbaden, Landeshauptstadt	31.09.9	17	6 441	372	6 814
414 000	Wiesbaden, Landeshauptstadt	32	69	23 142	1 033	24 175
414 000	Wiesbaden, Landeshauptstadt	32.1	15	1 627	20	1 647
414 000	Wiesbaden, Landeshauptstadt	32.11	—	—	—	—
414 000	Wiesbaden, Landeshauptstadt	32.12	•	•	•	•
414 000	Wiesbaden, Landeshauptstadt	32.13	•	•	•	•
414 000	Wiesbaden, Landeshauptstadt	32.2	•	•	•	•
414 000	Wiesbaden, Landeshauptstadt	32.3	•	•	•	•
414 000	Wiesbaden, Landeshauptstadt	32.4	•	•	•	•
414 000	Wiesbaden, Landeshauptstadt	32.5	37	12 523	31	12 554
414 000	Wiesbaden, Landeshauptstadt	32.50.1	6	2 745	8	2 753
414 000	Wiesbaden, Landeshauptstadt	32.50.2	5	1 745	19	1 764
414 000	Wiesbaden, Landeshauptstadt	32.50.3	26	8 033	4	8 037
414 000	Wiesbaden, Landeshauptstadt	32.9	9	7 783	929	8 712
414 000	Wiesbaden, Landeshauptstadt	32.91	—	—	—	—
414 000	Wiesbaden, Landeshauptstadt	32.99	9	7 783	929	8 712
414 000	Wiesbaden, Landeshauptstadt	33	22	13 022	112	13 134
414 000	Wiesbaden, Landeshauptstadt	33.1	•	•	•	•

6. Umsatzsteuerpflichtige und steuerbarer Umsatz in Hessen 2020 nach Verwaltungsbezirken und wirtschaftlicher Gliederung

AGS	Regierungsbezirk Kreisfreie Stadt Landkreis	WZ 2008	Steuer- pflichtige	Steuerbarer Umsatz		
				Lieferungen und Leistungen	inner- gemein- schaftliche Erwerbe	insgesamt
			Anzahl	1 000 Euro		
414 000	Wiesbaden, Landeshauptstadt	33.11	—	—	—	—
414 000	Wiesbaden, Landeshauptstadt	33.12	4	413	•	•
414 000	Wiesbaden, Landeshauptstadt	33.13	•	•	•	•
414 000	Wiesbaden, Landeshauptstadt	33.14	—	—	—	—
414 000	Wiesbaden, Landeshauptstadt	33.15	4	1 245	109	1 354
414 000	Wiesbaden, Landeshauptstadt	33.16	—	—	—	—
414 000	Wiesbaden, Landeshauptstadt	33.17	8	889	1	891
414 000	Wiesbaden, Landeshauptstadt	33.19	—	—	—	—
414 000	Wiesbaden, Landeshauptstadt	33.2	•	•	•	•
414 000	Wiesbaden, Landeshauptstadt	D	53	1 545 050	1 754	1 546 804
414 000	Wiesbaden, Landeshauptstadt	35	53	1 545 050	1 754	1 546 804
414 000	Wiesbaden, Landeshauptstadt	35.1	•	•	•	•
414 000	Wiesbaden, Landeshauptstadt	35.11	•	•	•	•
414 000	Wiesbaden, Landeshauptstadt	35.11.1	8	1 353	9	1 362
414 000	Wiesbaden, Landeshauptstadt	35.11.2	11	7 773	90	7 863
414 000	Wiesbaden, Landeshauptstadt	35.11.3	•	•	•	•
414 000	Wiesbaden, Landeshauptstadt	35.12	—	—	—	—
414 000	Wiesbaden, Landeshauptstadt	35.13	6	1 439 171	226	1 439 397
414 000	Wiesbaden, Landeshauptstadt	35.14	•	•	•	•
414 000	Wiesbaden, Landeshauptstadt	35.2	•	•	•	•
414 000	Wiesbaden, Landeshauptstadt	35.21	•	•	•	•
414 000	Wiesbaden, Landeshauptstadt	35.21.1	—	—	—	—
414 000	Wiesbaden, Landeshauptstadt	35.21.2	—	—	—	—
414 000	Wiesbaden, Landeshauptstadt	35.21.3	•	•	•	•
414 000	Wiesbaden, Landeshauptstadt	35.22	—	—	—	—
414 000	Wiesbaden, Landeshauptstadt	35.23	—	—	—	—
414 000	Wiesbaden, Landeshauptstadt	35.3	•	•	•	•
414 000	Wiesbaden, Landeshauptstadt	E	19	329 965	2 327	332 292
414 000	Wiesbaden, Landeshauptstadt	36	•	•	•	•
414 000	Wiesbaden, Landeshauptstadt	36.00.1	—	—	—	—
414 000	Wiesbaden, Landeshauptstadt	36.00.2	—	—	—	—
414 000	Wiesbaden, Landeshauptstadt	36.00.3	•	•	•	•
414 000	Wiesbaden, Landeshauptstadt	37	—	—	—	—
414 000	Wiesbaden, Landeshauptstadt	37.00.1	—	—	—	—
414 000	Wiesbaden, Landeshauptstadt	37.00.2	—	—	—	—
414 000	Wiesbaden, Landeshauptstadt	38	•	•	•	•
414 000	Wiesbaden, Landeshauptstadt	38.1	6	267 240	1 485	268 726
414 000	Wiesbaden, Landeshauptstadt	38.11	6	267 240	1 485	268 726
414 000	Wiesbaden, Landeshauptstadt	38.12	—	—	—	—
414 000	Wiesbaden, Landeshauptstadt	38.2	•	•	•	•
414 000	Wiesbaden, Landeshauptstadt	38.21	•	•	•	•
414 000	Wiesbaden, Landeshauptstadt	38.22	—	—	—	—
414 000	Wiesbaden, Landeshauptstadt	38.3	6	28 493	174	28 667
414 000	Wiesbaden, Landeshauptstadt	38.31	•	•	•	•
414 000	Wiesbaden, Landeshauptstadt	38.32	•	•	•	•
414 000	Wiesbaden, Landeshauptstadt	39	•	•	•	•
414 000	Wiesbaden, Landeshauptstadt	F	1 027	761 846	3 446	765 292
414 000	Wiesbaden, Landeshauptstadt	41	59	139 435	20	139 455
414 000	Wiesbaden, Landeshauptstadt	41.1	15	46 415	—	46 415
414 000	Wiesbaden, Landeshauptstadt	41.10.1	•	•	•	•
414 000	Wiesbaden, Landeshauptstadt	41.10.2	•	•	•	•
414 000	Wiesbaden, Landeshauptstadt	41.10.3	•	•	•	•
414 000	Wiesbaden, Landeshauptstadt	41.2	44	93 021	20	93 040
414 000	Wiesbaden, Landeshauptstadt	41.20.1	•	•	•	•

6. Umsatzsteuerpflichtige und steuerbarer Umsatz in Hessen 2020 nach Verwaltungsbezirken und wirtschaftlicher Gliederung

AGS	Regierungsbezirk Kreisfreie Stadt Landkreis	WZ 2008	Steuer- pflichtige	Steuerbarer Umsatz		
				Lieferungen und Leistungen	inner- gemein- schaftliche Erwerbe	insgesamt
			Anzahl	1 000 Euro		
414 000	Wiesbaden, Landeshauptstadt	41.20.2	•	•	•	•
414 000	Wiesbaden, Landeshauptstadt	42	17	42 464	1 739	44 204
414 000	Wiesbaden, Landeshauptstadt	42.1	5	7 761	1 704	9 465
414 000	Wiesbaden, Landeshauptstadt	42.11	5	7 761	1 704	9 465
414 000	Wiesbaden, Landeshauptstadt	42.12	—	—	—	—
414 000	Wiesbaden, Landeshauptstadt	42.13	—	—	—	—
414 000	Wiesbaden, Landeshauptstadt	42.2	3	2 307	•	•
414 000	Wiesbaden, Landeshauptstadt	42.21	•	•	•	•
414 000	Wiesbaden, Landeshauptstadt	42.22	•	•	•	•
414 000	Wiesbaden, Landeshauptstadt	42.9	9	32 396	•	•
414 000	Wiesbaden, Landeshauptstadt	42.91	•	•	•	•
414 000	Wiesbaden, Landeshauptstadt	42.99	•	•	•	•
414 000	Wiesbaden, Landeshauptstadt	43	951	579 947	1 687	581 634
414 000	Wiesbaden, Landeshauptstadt	43.1	17	29 496	218	29 713
414 000	Wiesbaden, Landeshauptstadt	43.11	14	29 171	•	•
414 000	Wiesbaden, Landeshauptstadt	43.12	3	324	•	•
414 000	Wiesbaden, Landeshauptstadt	43.13	—	—	—	—
414 000	Wiesbaden, Landeshauptstadt	43.2	373	278 885	481	279 366
414 000	Wiesbaden, Landeshauptstadt	43.21	99	123 240	70	123 310
414 000	Wiesbaden, Landeshauptstadt	43.22	128	113 522	253	113 775
414 000	Wiesbaden, Landeshauptstadt	43.29	146	42 123	159	42 281
414 000	Wiesbaden, Landeshauptstadt	43.29.1	116	24 793	112	24 905
414 000	Wiesbaden, Landeshauptstadt	43.29.9	30	17 330	46	17 376
414 000	Wiesbaden, Landeshauptstadt	43.3	307	108 793	557	109 350
414 000	Wiesbaden, Landeshauptstadt	43.31	7	2 022	•	•
414 000	Wiesbaden, Landeshauptstadt	43.32	42	16 627	•	•
414 000	Wiesbaden, Landeshauptstadt	43.33	133	23 665	67	23 732
414 000	Wiesbaden, Landeshauptstadt	43.34	99	54 573	249	54 822
414 000	Wiesbaden, Landeshauptstadt	43.34.1	94	51 553	248	51 801
414 000	Wiesbaden, Landeshauptstadt	43.34.2	5	3 020	1	3 021
414 000	Wiesbaden, Landeshauptstadt	43.39	26	11 906	6	11 912
414 000	Wiesbaden, Landeshauptstadt	43.9	254	162 773	431	163 205
414 000	Wiesbaden, Landeshauptstadt	43.91	50	35 838	98	35 935
414 000	Wiesbaden, Landeshauptstadt	43.91.1	39	31 159	4	31 163
414 000	Wiesbaden, Landeshauptstadt	43.91.2	11	4 679	93	4 772
414 000	Wiesbaden, Landeshauptstadt	43.99	204	126 936	334	127 269
414 000	Wiesbaden, Landeshauptstadt	43.99.1	6	6 479	•	•
414 000	Wiesbaden, Landeshauptstadt	43.99.2	5	606	•	•
414 000	Wiesbaden, Landeshauptstadt	43.99.9	193	119 850	283	120 134
414 000	Wiesbaden, Landeshauptstadt	G	1 813	8 842 817	1 862 380	10 705 197
414 000	Wiesbaden, Landeshauptstadt	45	304	516 286	12 731	529 017
414 000	Wiesbaden, Landeshauptstadt	45.1	148	426 432	8 184	434 616
414 000	Wiesbaden, Landeshauptstadt	45.11	139	422 561	8 021	430 582
414 000	Wiesbaden, Landeshauptstadt	45.19	9	3 870	163	4 034
414 000	Wiesbaden, Landeshauptstadt	45.2	91	36 135	1 282	37 416
414 000	Wiesbaden, Landeshauptstadt	45.20.1	14	4 921	—	4 922
414 000	Wiesbaden, Landeshauptstadt	45.20.2	•	•	•	•
414 000	Wiesbaden, Landeshauptstadt	45.20.3	67	27 938	1 060	28 998
414 000	Wiesbaden, Landeshauptstadt	45.20.4	•	•	•	•
414 000	Wiesbaden, Landeshauptstadt	45.3	56	41 935	1 372	43 307
414 000	Wiesbaden, Landeshauptstadt	45.31	8	8 580	738	9 318
414 000	Wiesbaden, Landeshauptstadt	45.32	48	33 355	634	33 989
414 000	Wiesbaden, Landeshauptstadt	45.4	9	11 784	1 894	13 678
414 000	Wiesbaden, Landeshauptstadt	46	443	7 306 756	1 797 579	9 104 334

6. Umsatzsteuerpflichtige und steuerbarer Umsatz in Hessen 2020 nach Verwaltungsbezirken und wirtschaftlicher Gliederung

AGS	Regierungsbezirk Kreisfreie Stadt Landkreis	WZ 2008	Steuer- pflichtige	Steuerbarer Umsatz		
				Lieferungen und Leistungen	inner- gemein- schaftliche Erwerbe	insgesamt
			Anzahl	1 000 Euro		
414 000	Wiesbaden, Landeshauptstadt	46.1	133	61 430	4 459	65 889
414 000	Wiesbaden, Landeshauptstadt	46.11	•	•	•	•
414 000	Wiesbaden, Landeshauptstadt	46.12	4	2 258	50	2 307
414 000	Wiesbaden, Landeshauptstadt	46.13	13	5 425	93	5 518
414 000	Wiesbaden, Landeshauptstadt	46.13.1	3	582	•	•
414 000	Wiesbaden, Landeshauptstadt	46.13.2	10	4 843	•	•
414 000	Wiesbaden, Landeshauptstadt	46.14	•	•	•	•
414 000	Wiesbaden, Landeshauptstadt	46.15	10	3 736	162	3 898
414 000	Wiesbaden, Landeshauptstadt	46.16	17	8 915	428	9 342
414 000	Wiesbaden, Landeshauptstadt	46.17	9	2 517	•	•
414 000	Wiesbaden, Landeshauptstadt	46.18	52	13 176	2 493	15 669
414 000	Wiesbaden, Landeshauptstadt	46.18.1	•	•	•	•
414 000	Wiesbaden, Landeshauptstadt	46.18.2	3	795	100	895
414 000	Wiesbaden, Landeshauptstadt	46.18.3	•	•	•	•
414 000	Wiesbaden, Landeshauptstadt	46.18.4	4	2 216	•	•
414 000	Wiesbaden, Landeshauptstadt	46.18.5	5	581	15	596
414 000	Wiesbaden, Landeshauptstadt	46.18.6	3	1 183	524	1 707
414 000	Wiesbaden, Landeshauptstadt	46.18.7	•	•	•	•
414 000	Wiesbaden, Landeshauptstadt	46.18.9	32	7 741	1 852	9 593
414 000	Wiesbaden, Landeshauptstadt	46.19	11	13 728	566	14 294
414 000	Wiesbaden, Landeshauptstadt	46.2	5	6 787	1 242	8 029
414 000	Wiesbaden, Landeshauptstadt	46.21	—	—	—	—
414 000	Wiesbaden, Landeshauptstadt	46.22	•	•	•	•
414 000	Wiesbaden, Landeshauptstadt	46.23	•	•	•	•
414 000	Wiesbaden, Landeshauptstadt	46.24	—	—	—	—
414 000	Wiesbaden, Landeshauptstadt	46.3	43	641 703	336 646	978 349
414 000	Wiesbaden, Landeshauptstadt	46.31	4	7 545	2 075	9 620
414 000	Wiesbaden, Landeshauptstadt	46.32	•	•	•	•
414 000	Wiesbaden, Landeshauptstadt	46.33	•	•	•	•
414 000	Wiesbaden, Landeshauptstadt	46.34	12	8 067	7 139	15 206
414 000	Wiesbaden, Landeshauptstadt	46.35	•	•	•	•
414 000	Wiesbaden, Landeshauptstadt	46.36	•	•	•	•
414 000	Wiesbaden, Landeshauptstadt	46.37	•	•	•	•
414 000	Wiesbaden, Landeshauptstadt	46.38	11	19 583	3 902	23 484
414 000	Wiesbaden, Landeshauptstadt	46.38.1	•	•	•	•
414 000	Wiesbaden, Landeshauptstadt	46.38.2	—	—	—	—
414 000	Wiesbaden, Landeshauptstadt	46.38.9	•	•	•	•
414 000	Wiesbaden, Landeshauptstadt	46.39	•	•	•	•
414 000	Wiesbaden, Landeshauptstadt	46.39.1	•	•	•	•
414 000	Wiesbaden, Landeshauptstadt	46.39.9	•	•	•	•
414 000	Wiesbaden, Landeshauptstadt	46.4	99	3 276 790	1 136 809	4 413 599
414 000	Wiesbaden, Landeshauptstadt	46.41	4	3 014	679	3 693
414 000	Wiesbaden, Landeshauptstadt	46.42	•	•	•	•
414 000	Wiesbaden, Landeshauptstadt	46.42.1	•	•	•	•
414 000	Wiesbaden, Landeshauptstadt	46.42.2	•	•	•	•
414 000	Wiesbaden, Landeshauptstadt	46.43	•	•	•	•
414 000	Wiesbaden, Landeshauptstadt	46.43.1	•	•	•	•
414 000	Wiesbaden, Landeshauptstadt	46.43.2	•	•	•	•
414 000	Wiesbaden, Landeshauptstadt	46.43.3	•	•	•	•
414 000	Wiesbaden, Landeshauptstadt	46.44	•	•	•	•
414 000	Wiesbaden, Landeshauptstadt	46.44.1	—	—	—	—
414 000	Wiesbaden, Landeshauptstadt	46.44.2	•	•	•	•
414 000	Wiesbaden, Landeshauptstadt	46.45	11	154 027	35 808	189 835
414 000	Wiesbaden, Landeshauptstadt	46.46	29	1 484 138	758 666	2 242 804

6. Umsatzsteuerpflichtige und steuerbarer Umsatz in Hessen 2020 nach Verwaltungsbezirken und wirtschaftlicher Gliederung

AGS	Regierungsbezirk Kreisfreie Stadt Landkreis	WZ 2008	Steuer- pflichtige	Steuerbarer Umsatz		
				Lieferungen und Leistungen	inner- gemein- schaftliche Erwerbe	insgesamt
			Anzahl	1 000 Euro		
414 000	Wiesbaden, Landeshauptstadt	46.46.1	15	1 326 487	713 618	2 040 105
414 000	Wiesbaden, Landeshauptstadt	46.46.2	14	157 650	45 048	202 699
414 000	Wiesbaden, Landeshauptstadt	46.47
414 000	Wiesbaden, Landeshauptstadt	46.48
414 000	Wiesbaden, Landeshauptstadt	46.49	29	94 595	14 022	108 618
414 000	Wiesbaden, Landeshauptstadt	46.49.1
414 000	Wiesbaden, Landeshauptstadt	46.49.2	6	7 072	1 997	9 069
414 000	Wiesbaden, Landeshauptstadt	46.49.3	6	24 221	875	25 096
414 000	Wiesbaden, Landeshauptstadt	46.49.4	11	21 307	3 478	24 785
414 000	Wiesbaden, Landeshauptstadt	46.49.5
414 000	Wiesbaden, Landeshauptstadt	46.5	25	1 832 742	58 366	1 891 108
414 000	Wiesbaden, Landeshauptstadt	46.51
414 000	Wiesbaden, Landeshauptstadt	46.52
414 000	Wiesbaden, Landeshauptstadt	46.6	58	718 518	186 276	904 794
414 000	Wiesbaden, Landeshauptstadt	46.61
414 000	Wiesbaden, Landeshauptstadt	46.62	9	47 630	9 167	56 797
414 000	Wiesbaden, Landeshauptstadt	46.63	—	—	—	—
414 000	Wiesbaden, Landeshauptstadt	46.64	—	—	—	—
414 000	Wiesbaden, Landeshauptstadt	46.65
414 000	Wiesbaden, Landeshauptstadt	46.66
414 000	Wiesbaden, Landeshauptstadt	46.69	38	658 757	176 818	835 575
414 000	Wiesbaden, Landeshauptstadt	46.7	69	744 198	68 869	813 067
414 000	Wiesbaden, Landeshauptstadt	46.71
414 000	Wiesbaden, Landeshauptstadt	46.71.1
414 000	Wiesbaden, Landeshauptstadt	46.71.2	—	—	—	—
414 000	Wiesbaden, Landeshauptstadt	46.72
414 000	Wiesbaden, Landeshauptstadt	46.73	29	347 700	11 076	358 776
414 000	Wiesbaden, Landeshauptstadt	46.73.1
414 000	Wiesbaden, Landeshauptstadt	46.73.2
414 000	Wiesbaden, Landeshauptstadt	46.73.3
414 000	Wiesbaden, Landeshauptstadt	46.73.4	16	36 973	5 333	42 306
414 000	Wiesbaden, Landeshauptstadt	46.73.5
414 000	Wiesbaden, Landeshauptstadt	46.73.6
414 000	Wiesbaden, Landeshauptstadt	46.73.7	3	5 177	633	5 810
414 000	Wiesbaden, Landeshauptstadt	46.73.8
414 000	Wiesbaden, Landeshauptstadt	46.74	15	24 616	1 461	26 077
414 000	Wiesbaden, Landeshauptstadt	46.74.1
414 000	Wiesbaden, Landeshauptstadt	46.74.2
414 000	Wiesbaden, Landeshauptstadt	46.74.3
414 000	Wiesbaden, Landeshauptstadt	46.75	10	304 160	39 278	343 438
414 000	Wiesbaden, Landeshauptstadt	46.76
414 000	Wiesbaden, Landeshauptstadt	46.77	10	46 422	7 864	54 286
414 000	Wiesbaden, Landeshauptstadt	46.9	11	24 587	4 911	29 498
414 000	Wiesbaden, Landeshauptstadt	47	1 066	1 019 776	52 071	1 071 846
414 000	Wiesbaden, Landeshauptstadt	47.1	185	194 023	5 698	199 721
414 000	Wiesbaden, Landeshauptstadt	47.11	69	154 645	4 749	159 395
414 000	Wiesbaden, Landeshauptstadt	47.19	116	39 378	949	40 327
414 000	Wiesbaden, Landeshauptstadt	47.2	135	79 603	5 191	84 793
414 000	Wiesbaden, Landeshauptstadt	47.21	18	6 557	261	6 818
414 000	Wiesbaden, Landeshauptstadt	47.22
414 000	Wiesbaden, Landeshauptstadt	47.23
414 000	Wiesbaden, Landeshauptstadt	47.24	24	12 818	46	12 864
414 000	Wiesbaden, Landeshauptstadt	47.25	27	13 233	1 456	14 689
414 000	Wiesbaden, Landeshauptstadt	47.26	9	5 774	5	5 779

6. Umsatzsteuerpflichtige und steuerbarer Umsatz in Hessen 2020 nach Verwaltungsbezirken und wirtschaftlicher Gliederung

AGS	Regierungsbezirk Kreisfreie Stadt Landkreis	WZ 2008	Steuer- pflichtige	Steuerbarer Umsatz		
				Lieferungen und Leistungen	inner- gemein- schaftliche Erwerbe	insgesamt
			Anzahl	1 000 Euro		
414 000	Wiesbaden, Landeshauptstadt	47.29	51	39 093	2 986	42 080
414 000	Wiesbaden, Landeshauptstadt	47.3	26	33 840	191	34 030
414 000	Wiesbaden, Landeshauptstadt	47.30.1	20	24 306	187	24 493
414 000	Wiesbaden, Landeshauptstadt	47.30.2	6	9 533	4	9 537
414 000	Wiesbaden, Landeshauptstadt	47.4	61	72 368	13 830	86 198
414 000	Wiesbaden, Landeshauptstadt	47.41
414 000	Wiesbaden, Landeshauptstadt	47.42	20	9 458	2 612	12 069
414 000	Wiesbaden, Landeshauptstadt	47.43
414 000	Wiesbaden, Landeshauptstadt	47.5	133	98 020	5 281	103 301
414 000	Wiesbaden, Landeshauptstadt	47.51	45	12 702	2 284	14 986
414 000	Wiesbaden, Landeshauptstadt	47.52	21	15 820	184	16 005
414 000	Wiesbaden, Landeshauptstadt	47.52.1	15	4 105	3	4 108
414 000	Wiesbaden, Landeshauptstadt	47.52.3	6	11 715	182	11 897
414 000	Wiesbaden, Landeshauptstadt	47.53	13	18 810	22	18 832
414 000	Wiesbaden, Landeshauptstadt	47.54	13	17 525	303	17 827
414 000	Wiesbaden, Landeshauptstadt	47.59	41	33 163	2 488	35 651
414 000	Wiesbaden, Landeshauptstadt	47.59.1	18	27 204	2 001	29 205
414 000	Wiesbaden, Landeshauptstadt	47.59.2	4	563	53	615
414 000	Wiesbaden, Landeshauptstadt	47.59.3	7	2 504	59	2 563
414 000	Wiesbaden, Landeshauptstadt	47.59.9	12	2 892	375	3 267
414 000	Wiesbaden, Landeshauptstadt	47.6	124	111 550	2 066	113 615
414 000	Wiesbaden, Landeshauptstadt	47.61	16	56 546	476	57 022
414 000	Wiesbaden, Landeshauptstadt	47.62	70	28 111	66	28 177
414 000	Wiesbaden, Landeshauptstadt	47.62.1	64	27 298	62	27 360
414 000	Wiesbaden, Landeshauptstadt	47.62.2	6	813	5	817
414 000	Wiesbaden, Landeshauptstadt	47.63
414 000	Wiesbaden, Landeshauptstadt	47.64	28	24 877	1 303	26 180
414 000	Wiesbaden, Landeshauptstadt	47.64.1	14	11 929	697	12 626
414 000	Wiesbaden, Landeshauptstadt	47.64.2	14	12 948	606	13 554
414 000	Wiesbaden, Landeshauptstadt	47.65
414 000	Wiesbaden, Landeshauptstadt	47.7	325	331 211	11 874	343 085
414 000	Wiesbaden, Landeshauptstadt	47.71	52	24 380	5 897	30 277
414 000	Wiesbaden, Landeshauptstadt	47.72	6	2 384	589	2 974
414 000	Wiesbaden, Landeshauptstadt	47.72.1	6	2 384	589	2 974
414 000	Wiesbaden, Landeshauptstadt	47.72.2	—	—	—	—
414 000	Wiesbaden, Landeshauptstadt	47.73	50	205 558	363	205 921
414 000	Wiesbaden, Landeshauptstadt	47.74	16	18 232	693	18 925
414 000	Wiesbaden, Landeshauptstadt	47.75	10	1 707	138	1 846
414 000	Wiesbaden, Landeshauptstadt	47.76	47	19 906	1 356	21 262
414 000	Wiesbaden, Landeshauptstadt	47.76.1	40	14 212	1 287	15 499
414 000	Wiesbaden, Landeshauptstadt	47.76.2	7	5 694	69	5 763
414 000	Wiesbaden, Landeshauptstadt	47.77	37	24 738	1 326	26 064
414 000	Wiesbaden, Landeshauptstadt	47.78	88	31 470	1 455	32 926
414 000	Wiesbaden, Landeshauptstadt	47.78.1	31	12 716	224	12 940
414 000	Wiesbaden, Landeshauptstadt	47.78.2
414 000	Wiesbaden, Landeshauptstadt	47.78.3	33	11 315	962	12 278
414 000	Wiesbaden, Landeshauptstadt	47.78.9
414 000	Wiesbaden, Landeshauptstadt	47.79	19	2 837	56	2 893
414 000	Wiesbaden, Landeshauptstadt	47.79.1
414 000	Wiesbaden, Landeshauptstadt	47.79.2
414 000	Wiesbaden, Landeshauptstadt	47.79.9	11	1 328	1	1 329
414 000	Wiesbaden, Landeshauptstadt	47.8	12	4 332	539	4 871
414 000	Wiesbaden, Landeshauptstadt	47.81
414 000	Wiesbaden, Landeshauptstadt	47.82

6. Umsatzsteuerpflichtige und steuerbarer Umsatz in Hessen 2020 nach Verwaltungsbezirken und wirtschaftlicher Gliederung

AGS	Regierungsbezirk Kreisfreie Stadt Landkreis	WZ 2008	Steuer- pflichtige	Steuerbarer Umsatz		
				Lieferungen und Leistungen	inner- gemein- schaftliche Erwerbe	insgesamt
			Anzahl	1 000 Euro		
414 000	Wiesbaden, Landeshauptstadt	47.89	—	—	—	—
414 000	Wiesbaden, Landeshauptstadt	47.9	65	94 829	7 401	102 230
414 000	Wiesbaden, Landeshauptstadt	47.91	26	84 811	6 293	91 105
414 000	Wiesbaden, Landeshauptstadt	47.99	39	10 018	1 108	11 126
414 000	Wiesbaden, Landeshauptstadt	47.99.1	—	—	—	—
414 000	Wiesbaden, Landeshauptstadt	47.99.9	39	10 018	1 108	11 126
414 000	Wiesbaden, Landeshauptstadt	H	372	545 999	6 535	552 535
414 000	Wiesbaden, Landeshauptstadt	49	213	308 333	56	308 389
414 000	Wiesbaden, Landeshauptstadt	49.1	—	—	—	—
414 000	Wiesbaden, Landeshauptstadt	49.2	—	—	—	—
414 000	Wiesbaden, Landeshauptstadt	49.3	•	•	•	•
414 000	Wiesbaden, Landeshauptstadt	49.31	•	•	•	•
414 000	Wiesbaden, Landeshauptstadt	49.32	118	12 725	2	12 727
414 000	Wiesbaden, Landeshauptstadt	49.39	•	•	•	•
414 000	Wiesbaden, Landeshauptstadt	49.39.1	—	—	—	—
414 000	Wiesbaden, Landeshauptstadt	49.39.2	•	•	•	•
414 000	Wiesbaden, Landeshauptstadt	49.39.9	•	•	•	•
414 000	Wiesbaden, Landeshauptstadt	49.4	•	•	•	•
414 000	Wiesbaden, Landeshauptstadt	49.41	65	45 509	40	45 549
414 000	Wiesbaden, Landeshauptstadt	49.42	•	•	•	•
414 000	Wiesbaden, Landeshauptstadt	49.5	—	—	—	—
414 000	Wiesbaden, Landeshauptstadt	50	•	•	•	•
414 000	Wiesbaden, Landeshauptstadt	50.1	—	—	—	—
414 000	Wiesbaden, Landeshauptstadt	50.2	—	—	—	—
414 000	Wiesbaden, Landeshauptstadt	50.3	•	•	•	•
414 000	Wiesbaden, Landeshauptstadt	50.4	—	—	—	—
414 000	Wiesbaden, Landeshauptstadt	51	•	•	•	•
414 000	Wiesbaden, Landeshauptstadt	51.1	•	•	•	•
414 000	Wiesbaden, Landeshauptstadt	51.2	—	—	—	—
414 000	Wiesbaden, Landeshauptstadt	51.21	—	—	—	—
414 000	Wiesbaden, Landeshauptstadt	51.22	—	—	—	—
414 000	Wiesbaden, Landeshauptstadt	52	62	199 538	1 214	200 752
414 000	Wiesbaden, Landeshauptstadt	52.1	6	2 590	208	2 798
414 000	Wiesbaden, Landeshauptstadt	52.2	56	196 948	1 006	197 953
414 000	Wiesbaden, Landeshauptstadt	52.21	•	•	•	•
414 000	Wiesbaden, Landeshauptstadt	52.21.1	4	1 428	—	1 428
414 000	Wiesbaden, Landeshauptstadt	52.21.2	•	•	•	•
414 000	Wiesbaden, Landeshauptstadt	52.21.3	—	—	—	—
414 000	Wiesbaden, Landeshauptstadt	52.21.4	—	—	—	—
414 000	Wiesbaden, Landeshauptstadt	52.21.5	—	—	—	—
414 000	Wiesbaden, Landeshauptstadt	52.21.9	4	2 220	58	2 278
414 000	Wiesbaden, Landeshauptstadt	52.22	—	—	—	—
414 000	Wiesbaden, Landeshauptstadt	52.22.1	—	—	—	—
414 000	Wiesbaden, Landeshauptstadt	52.22.2	—	—	—	—
414 000	Wiesbaden, Landeshauptstadt	52.22.3	—	—	—	—
414 000	Wiesbaden, Landeshauptstadt	52.22.9	—	—	—	—
414 000	Wiesbaden, Landeshauptstadt	52.23	•	•	•	•
414 000	Wiesbaden, Landeshauptstadt	52.23.1	—	—	—	—
414 000	Wiesbaden, Landeshauptstadt	52.23.9	•	•	•	•
414 000	Wiesbaden, Landeshauptstadt	52.24	•	•	•	•
414 000	Wiesbaden, Landeshauptstadt	52.29	42	181 397	948	182 345
414 000	Wiesbaden, Landeshauptstadt	52.29.1	31	167 071	•	•
414 000	Wiesbaden, Landeshauptstadt	52.29.2	—	—	—	—
414 000	Wiesbaden, Landeshauptstadt	52.29.9	11	14 326	•	•

6. Umsatzsteuerpflichtige und steuerbarer Umsatz in Hessen 2020 nach Verwaltungsbezirken und wirtschaftlicher Gliederung

AGS	Regierungsbezirk Kreisfreie Stadt Landkreis	WZ 2008	Steuer- pflichtige	Steuerbarer Umsatz		
				Lieferungen und Leistungen	inner- gemein- schaftliche Erwerbe	insgesamt
			Anzahl	1 000 Euro		
414 000	Wiesbaden, Landeshauptstadt	53	93	37 495	5 265	42 760
414 000	Wiesbaden, Landeshauptstadt	53.1	—	—	—	—
414 000	Wiesbaden, Landeshauptstadt	53.2	93	37 495	5 265	42 760
414 000	Wiesbaden, Landeshauptstadt	I	738	317 203	3 580	320 783
414 000	Wiesbaden, Landeshauptstadt	55	148	52 010	88	52 099
414 000	Wiesbaden, Landeshauptstadt	55.1	134	50 675	88	50 764
414 000	Wiesbaden, Landeshauptstadt	55.10.1	27	32 777	29	32 807
414 000	Wiesbaden, Landeshauptstadt	55.10.2	16	4 853	•	•
414 000	Wiesbaden, Landeshauptstadt	55.10.3	86	12 159	38	12 196
414 000	Wiesbaden, Landeshauptstadt	55.10.4	5	886	•	•
414 000	Wiesbaden, Landeshauptstadt	55.2	10	1 081	•	•
414 000	Wiesbaden, Landeshauptstadt	55.20.1	—	—	—	—
414 000	Wiesbaden, Landeshauptstadt	55.20.2	—	—	—	—
414 000	Wiesbaden, Landeshauptstadt	55.20.3	•	•	•	•
414 000	Wiesbaden, Landeshauptstadt	55.20.4	•	•	•	•
414 000	Wiesbaden, Landeshauptstadt	55.3	•	•	•	•
414 000	Wiesbaden, Landeshauptstadt	55.9	•	•	•	•
414 000	Wiesbaden, Landeshauptstadt	55.90.1	•	•	•	•
414 000	Wiesbaden, Landeshauptstadt	55.90.9	—	—	—	—
414 000	Wiesbaden, Landeshauptstadt	56	590	265 192	3 492	268 684
414 000	Wiesbaden, Landeshauptstadt	56.1	458	195 542	1 915	197 457
414 000	Wiesbaden, Landeshauptstadt	56.10.1	288	152 430	1 589	154 020
414 000	Wiesbaden, Landeshauptstadt	56.10.2	5	10 749	5	10 753
414 000	Wiesbaden, Landeshauptstadt	56.10.3	112	20 193	143	20 336
414 000	Wiesbaden, Landeshauptstadt	56.10.4	45	9 198	82	9 280
414 000	Wiesbaden, Landeshauptstadt	56.10.5	8	2 971	96	3 067
414 000	Wiesbaden, Landeshauptstadt	56.2	47	53 867	1 547	55 413
414 000	Wiesbaden, Landeshauptstadt	56.21	26	6 136	87	6 222
414 000	Wiesbaden, Landeshauptstadt	56.29	21	47 731	1 460	49 191
414 000	Wiesbaden, Landeshauptstadt	56.3	85	15 784	31	15 815
414 000	Wiesbaden, Landeshauptstadt	56.30.1	52	10 095	27	10 122
414 000	Wiesbaden, Landeshauptstadt	56.30.2	•	•	•	•
414 000	Wiesbaden, Landeshauptstadt	56.30.3	15	1 809	4	1 812
414 000	Wiesbaden, Landeshauptstadt	56.30.4	•	•	•	•
414 000	Wiesbaden, Landeshauptstadt	56.30.9	14	3 194	•	•
414 000	Wiesbaden, Landeshauptstadt	J	681	1 137 626	33 105	1 170 731
414 000	Wiesbaden, Landeshauptstadt	58	43	223 545	6 996	230 541
414 000	Wiesbaden, Landeshauptstadt	58.1	38	222 556	6 993	229 548
414 000	Wiesbaden, Landeshauptstadt	58.11	14	42 142	4 985	47 127
414 000	Wiesbaden, Landeshauptstadt	58.12	•	•	•	•
414 000	Wiesbaden, Landeshauptstadt	58.13	•	•	•	•
414 000	Wiesbaden, Landeshauptstadt	58.14	•	•	•	•
414 000	Wiesbaden, Landeshauptstadt	58.19	•	•	•	•
414 000	Wiesbaden, Landeshauptstadt	58.2	5	990	3	993
414 000	Wiesbaden, Landeshauptstadt	58.21	—	—	—	—
414 000	Wiesbaden, Landeshauptstadt	58.29	5	990	3	993
414 000	Wiesbaden, Landeshauptstadt	59	57	26 780	191	26 971
414 000	Wiesbaden, Landeshauptstadt	59.1	46	21 862	187	22 050
414 000	Wiesbaden, Landeshauptstadt	59.11	36	16 681	28	16 709
414 000	Wiesbaden, Landeshauptstadt	59.12	5	2 807	152	2 959
414 000	Wiesbaden, Landeshauptstadt	59.13	•	•	•	•
414 000	Wiesbaden, Landeshauptstadt	59.14	•	•	•	•
414 000	Wiesbaden, Landeshauptstadt	59.2	11	4 917	4	4 921
414 000	Wiesbaden, Landeshauptstadt	59.20.1	•	•	•	•

6. Umsatzsteuerpflichtige und steuerbarer Umsatz in Hessen 2020 nach Verwaltungsbezirken und wirtschaftlicher Gliederung

AGS	Regierungsbezirk Kreisfreie Stadt Landkreis	WZ 2008	Steuer- pflichtige	Steuerbarer Umsatz		
				Lieferungen und Leistungen	inner- gemein- schaftliche Erwerbe	insgesamt
			Anzahl	1 000 Euro		
414 000	Wiesbaden, Landeshauptstadt	59.20.2	•	•	•	•
414 000	Wiesbaden, Landeshauptstadt	59.20.3	•	•	•	•
414 000	Wiesbaden, Landeshauptstadt	60	•	•	•	•
414 000	Wiesbaden, Landeshauptstadt	60.1	•	•	•	•
414 000	Wiesbaden, Landeshauptstadt	60.2	—	—	—	—
414 000	Wiesbaden, Landeshauptstadt	61	•	•	•	•
414 000	Wiesbaden, Landeshauptstadt	61.1	•	•	•	•
414 000	Wiesbaden, Landeshauptstadt	61.2	3	756	4	760
414 000	Wiesbaden, Landeshauptstadt	61.3	—	—	—	—
414 000	Wiesbaden, Landeshauptstadt	61.9	14	6 843	67	6 910
414 000	Wiesbaden, Landeshauptstadt	61.90.1	7	4 710	65	4 776
414 000	Wiesbaden, Landeshauptstadt	61.90.9	7	2 133	1	2 134
414 000	Wiesbaden, Landeshauptstadt	62	492	837 988	24 998	862 986
414 000	Wiesbaden, Landeshauptstadt	62.01	215	450 123	20 654	470 777
414 000	Wiesbaden, Landeshauptstadt	62.01.1	58	40 310	188	40 497
414 000	Wiesbaden, Landeshauptstadt	62.01.9	157	409 813	20 466	430 279
414 000	Wiesbaden, Landeshauptstadt	62.02	204	225 134	2 629	227 764
414 000	Wiesbaden, Landeshauptstadt	62.03	30	52 299	280	52 579
414 000	Wiesbaden, Landeshauptstadt	62.09	43	110 431	1 435	111 866
414 000	Wiesbaden, Landeshauptstadt	63	69	26 184	733	26 916
414 000	Wiesbaden, Landeshauptstadt	63.1	18	8 656	12	8 668
414 000	Wiesbaden, Landeshauptstadt	63.11	4	627	—	627
414 000	Wiesbaden, Landeshauptstadt	63.12	14	8 029	11	8 040
414 000	Wiesbaden, Landeshauptstadt	63.9	51	17 528	721	18 249
414 000	Wiesbaden, Landeshauptstadt	63.91	6	4 315	19	4 334
414 000	Wiesbaden, Landeshauptstadt	63.99	45	13 213	702	13 915
414 000	Wiesbaden, Landeshauptstadt	K	110	461 785	1 651	463 435
414 000	Wiesbaden, Landeshauptstadt	64	•	•	•	•
414 000	Wiesbaden, Landeshauptstadt	64.1	4	52 517	657	53 175
414 000	Wiesbaden, Landeshauptstadt	64.11	—	—	—	—
414 000	Wiesbaden, Landeshauptstadt	64.19	4	52 517	657	53 175
414 000	Wiesbaden, Landeshauptstadt	64.19.1	•	•	•	•
414 000	Wiesbaden, Landeshauptstadt	64.19.2	•	•	•	•
414 000	Wiesbaden, Landeshauptstadt	64.19.3	•	•	•	•
414 000	Wiesbaden, Landeshauptstadt	64.19.4	•	•	•	•
414 000	Wiesbaden, Landeshauptstadt	64.19.5	—	—	—	—
414 000	Wiesbaden, Landeshauptstadt	64.19.6	—	—	—	—
414 000	Wiesbaden, Landeshauptstadt	64.2	—	—	—	—
414 000	Wiesbaden, Landeshauptstadt	64.3	—	—	—	—
414 000	Wiesbaden, Landeshauptstadt	64.9	•	•	•	•
414 000	Wiesbaden, Landeshauptstadt	64.91	•	•	•	•
414 000	Wiesbaden, Landeshauptstadt	64.92	•	•	•	•
414 000	Wiesbaden, Landeshauptstadt	64.92.1	•	•	•	•
414 000	Wiesbaden, Landeshauptstadt	64.92.2	•	•	•	•
414 000	Wiesbaden, Landeshauptstadt	64.99	5	906	•	•
414 000	Wiesbaden, Landeshauptstadt	64.99.1	•	•	•	•
414 000	Wiesbaden, Landeshauptstadt	64.99.9	•	•	•	•
414 000	Wiesbaden, Landeshauptstadt	65	•	•	•	•
414 000	Wiesbaden, Landeshauptstadt	65.1	•	•	•	•
414 000	Wiesbaden, Landeshauptstadt	65.11	•	•	•	•
414 000	Wiesbaden, Landeshauptstadt	65.12	•	•	•	•
414 000	Wiesbaden, Landeshauptstadt	65.12.1	—	—	—	—
414 000	Wiesbaden, Landeshauptstadt	65.12.2	•	•	•	•
414 000	Wiesbaden, Landeshauptstadt	65.2	—	—	—	—

6. Umsatzsteuerpflichtige und steuerbarer Umsatz in Hessen 2020 nach Verwaltungsbezirken und wirtschaftlicher Gliederung

AGS	Regierungsbezirk Kreisfreie Stadt Landkreis	WZ 2008	Steuer- pflichtige	Steuerbarer Umsatz		
				Lieferungen und Leistungen	inner- gemein- schaftliche Erwerbe	insgesamt
			Anzahl	1 000 Euro		
414 000	Wiesbaden, Landeshauptstadt	65.3
414 000	Wiesbaden, Landeshauptstadt	66	86	110 969	295	111 264
414 000	Wiesbaden, Landeshauptstadt	66.1	47	80 764	90	80 854
414 000	Wiesbaden, Landeshauptstadt	66.11
414 000	Wiesbaden, Landeshauptstadt	66.12
414 000	Wiesbaden, Landeshauptstadt	66.19	44	77 833	90	77 924
414 000	Wiesbaden, Landeshauptstadt	66.2
414 000	Wiesbaden, Landeshauptstadt	66.21	6	3 621	—	3 621
414 000	Wiesbaden, Landeshauptstadt	66.22
414 000	Wiesbaden, Landeshauptstadt	66.29	3	120	.	.
414 000	Wiesbaden, Landeshauptstadt	66.3
414 000	Wiesbaden, Landeshauptstadt	L	1 166	862 622	1 387	864 009
414 000	Wiesbaden, Landeshauptstadt	68	1 166	862 622	1 387	864 009
414 000	Wiesbaden, Landeshauptstadt	68.1	72	214 935	46	214 981
414 000	Wiesbaden, Landeshauptstadt	68.2	712	415 230	1 054	416 285
414 000	Wiesbaden, Landeshauptstadt	68.3	382	232 456	287	232 744
414 000	Wiesbaden, Landeshauptstadt	68.31	166	65 672	223	65 896
414 000	Wiesbaden, Landeshauptstadt	68.32	216	166 784	64	166 848
414 000	Wiesbaden, Landeshauptstadt	M	2 461	2 471 584	182 547	2 654 132
414 000	Wiesbaden, Landeshauptstadt	69	637	249 194	148	249 342
414 000	Wiesbaden, Landeshauptstadt	69.1	408	130 848	124	130 972
414 000	Wiesbaden, Landeshauptstadt	69.10.1	114	55 643	47	55 689
414 000	Wiesbaden, Landeshauptstadt	69.10.2	262	55 382	59	55 441
414 000	Wiesbaden, Landeshauptstadt	69.10.3	4	1 423	.	.
414 000	Wiesbaden, Landeshauptstadt	69.10.4	7	10 465	.	.
414 000	Wiesbaden, Landeshauptstadt	69.10.9	21	7 936	9	7 945
414 000	Wiesbaden, Landeshauptstadt	69.2	229	118 346	24	118 370
414 000	Wiesbaden, Landeshauptstadt	69.20.1	14	5 076	.	.
414 000	Wiesbaden, Landeshauptstadt	69.20.2	6	517	.	.
414 000	Wiesbaden, Landeshauptstadt	69.20.3	179	91 789	.	.
414 000	Wiesbaden, Landeshauptstadt	69.20.4	30	20 963	1	20 964
414 000	Wiesbaden, Landeshauptstadt	70	660	1 385 007	173 590	1 558 597
414 000	Wiesbaden, Landeshauptstadt	70.1
414 000	Wiesbaden, Landeshauptstadt	70.10.1
414 000	Wiesbaden, Landeshauptstadt	70.10.9
414 000	Wiesbaden, Landeshauptstadt	70.2
414 000	Wiesbaden, Landeshauptstadt	70.21
414 000	Wiesbaden, Landeshauptstadt	70.22	590	217 516	340	217 855
414 000	Wiesbaden, Landeshauptstadt	71	516	665 354	6 817	672 171
414 000	Wiesbaden, Landeshauptstadt	71.1	504	647 384	6 814	654 198
414 000	Wiesbaden, Landeshauptstadt	71.11	210	60 633	272	60 905
414 000	Wiesbaden, Landeshauptstadt	71.11.1	114	32 291	95	32 386
414 000	Wiesbaden, Landeshauptstadt	71.11.2	43	9 298	.	.
414 000	Wiesbaden, Landeshauptstadt	71.11.3	36	12 554	162	12 716
414 000	Wiesbaden, Landeshauptstadt	71.11.4	17	6 490	.	.
414 000	Wiesbaden, Landeshauptstadt	71.12	294	586 751	6 543	593 294
414 000	Wiesbaden, Landeshauptstadt	71.12.1	124	134 944	3 959	138 903
414 000	Wiesbaden, Landeshauptstadt	71.12.2	82	411 097	2 469	413 566
414 000	Wiesbaden, Landeshauptstadt	71.12.3
414 000	Wiesbaden, Landeshauptstadt	71.12.9
414 000	Wiesbaden, Landeshauptstadt	71.2	12	17 970	3	17 973
414 000	Wiesbaden, Landeshauptstadt	72	32	5 320	4	5 324
414 000	Wiesbaden, Landeshauptstadt	72.1	21	4 333	2	4 336
414 000	Wiesbaden, Landeshauptstadt	72.11

6. Umsatzsteuerpflichtige und steuerbarer Umsatz in Hessen 2020 nach Verwaltungsbezirken und wirtschaftlicher Gliederung

AGS	Regierungsbezirk Kreisfreie Stadt Landkreis	WZ 2008	Steuer- pflichtige	Steuerbarer Umsatz		
				Lieferungen und Leistungen	inner- gemein- schaftliche Erwerbe	insgesamt
			Anzahl	1 000 Euro		
414 000	Wiesbaden, Landeshauptstadt	72.19	•	•	•	•
414 000	Wiesbaden, Landeshauptstadt	72.2	11	987	1	988
414 000	Wiesbaden, Landeshauptstadt	73	151	100 102	1 045	101 147
414 000	Wiesbaden, Landeshauptstadt	73.1	136	94 941	1 038	95 979
414 000	Wiesbaden, Landeshauptstadt	73.11	131	82 669	1 035	83 704
414 000	Wiesbaden, Landeshauptstadt	73.12	5	12 272	3	12 275
414 000	Wiesbaden, Landeshauptstadt	73.2	15	5 161	7	5 168
414 000	Wiesbaden, Landeshauptstadt	74	435	57 071	893	57 965
414 000	Wiesbaden, Landeshauptstadt	74.1	191	25 672	634	26 306
414 000	Wiesbaden, Landeshauptstadt	74.10.1	25	2 556	264	2 820
414 000	Wiesbaden, Landeshauptstadt	74.10.2	119	13 682	306	13 988
414 000	Wiesbaden, Landeshauptstadt	74.10.3	47	9 433	64	9 498
414 000	Wiesbaden, Landeshauptstadt	74.2	64	4 817	12	4 830
414 000	Wiesbaden, Landeshauptstadt	74.20.1	•	•	•	•
414 000	Wiesbaden, Landeshauptstadt	74.20.2	•	•	•	•
414 000	Wiesbaden, Landeshauptstadt	74.3	45	4 118	164	4 282
414 000	Wiesbaden, Landeshauptstadt	74.30.1	9	689	7	697
414 000	Wiesbaden, Landeshauptstadt	74.30.2	36	3 429	157	3 585
414 000	Wiesbaden, Landeshauptstadt	74.9	135	22 465	82	22 547
414 000	Wiesbaden, Landeshauptstadt	75	30	9 536	50	9 586
414 000	Wiesbaden, Landeshauptstadt	75.00.1	•	•	•	•
414 000	Wiesbaden, Landeshauptstadt	75.00.9	•	•	•	•
414 000	Wiesbaden, Landeshauptstadt	N	891	2 115 448	1 999	2 117 447
414 000	Wiesbaden, Landeshauptstadt	77	56	161 350	70	161 419
414 000	Wiesbaden, Landeshauptstadt	77.1	16	14 877	2	14 879
414 000	Wiesbaden, Landeshauptstadt	77.11	•	•	•	•
414 000	Wiesbaden, Landeshauptstadt	77.12	•	•	•	•
414 000	Wiesbaden, Landeshauptstadt	77.2	13	137 301	36	137 336
414 000	Wiesbaden, Landeshauptstadt	77.21	3	915	12	927
414 000	Wiesbaden, Landeshauptstadt	77.22	—	—	—	—
414 000	Wiesbaden, Landeshauptstadt	77.29	10	136 385	24	136 409
414 000	Wiesbaden, Landeshauptstadt	77.3	27	9 172	32	9 204
414 000	Wiesbaden, Landeshauptstadt	77.31	•	•	•	•
414 000	Wiesbaden, Landeshauptstadt	77.32	•	•	•	•
414 000	Wiesbaden, Landeshauptstadt	77.33	•	•	•	•
414 000	Wiesbaden, Landeshauptstadt	77.34	•	•	•	•
414 000	Wiesbaden, Landeshauptstadt	77.35	•	•	•	•
414 000	Wiesbaden, Landeshauptstadt	77.39	19	6 186	32	6 218
414 000	Wiesbaden, Landeshauptstadt	77.4	—	—	—	—
414 000	Wiesbaden, Landeshauptstadt	78	35	45 705	63	45 768
414 000	Wiesbaden, Landeshauptstadt	78.1	16	9 063	33	9 096
414 000	Wiesbaden, Landeshauptstadt	78.2	8	32 455	•	•
414 000	Wiesbaden, Landeshauptstadt	78.3	11	4 187	•	•
414 000	Wiesbaden, Landeshauptstadt	79	31	9 679	2	9 681
414 000	Wiesbaden, Landeshauptstadt	79.1	28	6 895	2	6 896
414 000	Wiesbaden, Landeshauptstadt	79.11	19	1 982	—	1 982
414 000	Wiesbaden, Landeshauptstadt	79.12	9	4 912	1	4 914
414 000	Wiesbaden, Landeshauptstadt	79.9	3	2 785	—	2 785
414 000	Wiesbaden, Landeshauptstadt	80	38	55 209	6	55 215
414 000	Wiesbaden, Landeshauptstadt	80.1	25	52 874	6	52 880
414 000	Wiesbaden, Landeshauptstadt	80.2	•	•	•	•
414 000	Wiesbaden, Landeshauptstadt	80.3	•	•	•	•
414 000	Wiesbaden, Landeshauptstadt	81	536	199 373	1 163	200 536
414 000	Wiesbaden, Landeshauptstadt	81.1	195	39 608	512	40 120

6. Umsatzsteuerpflichtige und steuerbarer Umsatz in Hessen 2020 nach Verwaltungsbezirken und wirtschaftlicher Gliederung

AGS	Regierungsbezirk Kreisfreie Stadt Landkreis	WZ 2008	Steuer- pflichtige	Steuerbarer Umsatz		
				Lieferungen und Leistungen	inner- gemein- schaftliche Erwerbe	insgesamt
			Anzahl	1 000 Euro		
414 000	Wiesbaden, Landeshauptstadt	81.2	166	82 188	45	82 233
414 000	Wiesbaden, Landeshauptstadt	81.21	127	65 667	45	65 712
414 000	Wiesbaden, Landeshauptstadt	81.22	20	7 606	—	7 606
414 000	Wiesbaden, Landeshauptstadt	81.22.1	12	2 621	—	2 621
414 000	Wiesbaden, Landeshauptstadt	81.22.9	8	4 985	—	4 985
414 000	Wiesbaden, Landeshauptstadt	81.29	19	8 914	1	8 915
414 000	Wiesbaden, Landeshauptstadt	81.29.1
414 000	Wiesbaden, Landeshauptstadt	81.29.2
414 000	Wiesbaden, Landeshauptstadt	81.29.9	13	7 301	—	7 301
414 000	Wiesbaden, Landeshauptstadt	81.3	175	77 577	606	78 183
414 000	Wiesbaden, Landeshauptstadt	81.30.1	160	70 197	232	70 429
414 000	Wiesbaden, Landeshauptstadt	81.30.9	15	7 380	374	7 754
414 000	Wiesbaden, Landeshauptstadt	82	195	1 644 132	695	1 644 827
414 000	Wiesbaden, Landeshauptstadt	82.1	60	6 366	2	6 368
414 000	Wiesbaden, Landeshauptstadt	82.11	32	1 902	1	1 903
414 000	Wiesbaden, Landeshauptstadt	82.19	28	4 463	2	4 465
414 000	Wiesbaden, Landeshauptstadt	82.2	5	10 185	75	10 260
414 000	Wiesbaden, Landeshauptstadt	82.3
414 000	Wiesbaden, Landeshauptstadt	82.9
414 000	Wiesbaden, Landeshauptstadt	82.91
414 000	Wiesbaden, Landeshauptstadt	82.91.1
414 000	Wiesbaden, Landeshauptstadt	82.91.2
414 000	Wiesbaden, Landeshauptstadt	82.92
414 000	Wiesbaden, Landeshauptstadt	82.99
414 000	Wiesbaden, Landeshauptstadt	82.99.1
414 000	Wiesbaden, Landeshauptstadt	82.99.9	73	40 009	64	40 073
414 000	Wiesbaden, Landeshauptstadt	O	—	—	—	—
414 000	Wiesbaden, Landeshauptstadt	P
414 000	Wiesbaden, Landeshauptstadt	85
414 000	Wiesbaden, Landeshauptstadt	85.1	—	—	—	—
414 000	Wiesbaden, Landeshauptstadt	85.2	—	—	—	—
414 000	Wiesbaden, Landeshauptstadt	85.3
414 000	Wiesbaden, Landeshauptstadt	85.31
414 000	Wiesbaden, Landeshauptstadt	85.32
414 000	Wiesbaden, Landeshauptstadt	85.4	8	1 400	121	1 521
414 000	Wiesbaden, Landeshauptstadt	85.41
414 000	Wiesbaden, Landeshauptstadt	85.42
414 000	Wiesbaden, Landeshauptstadt	85.42.1	—	—	—	—
414 000	Wiesbaden, Landeshauptstadt	85.42.2
414 000	Wiesbaden, Landeshauptstadt	85.42.3	—	—	—	—
414 000	Wiesbaden, Landeshauptstadt	85.42.4	—	—	—	—
414 000	Wiesbaden, Landeshauptstadt	85.5	185	52 891	3 618	56 509
414 000	Wiesbaden, Landeshauptstadt	85.51	63	5 495	35	5 531
414 000	Wiesbaden, Landeshauptstadt	85.52	14	1 468	1	1 470
414 000	Wiesbaden, Landeshauptstadt	85.53	28	7 906	2	7 908
414 000	Wiesbaden, Landeshauptstadt	85.59	80	38 021	3 580	41 601
414 000	Wiesbaden, Landeshauptstadt	85.59.1
414 000	Wiesbaden, Landeshauptstadt	85.59.2	35	28 372	3 580	31 952
414 000	Wiesbaden, Landeshauptstadt	85.59.9
414 000	Wiesbaden, Landeshauptstadt	85.6
414 000	Wiesbaden, Landeshauptstadt	Q	281	158 094	1 040	159 134
414 000	Wiesbaden, Landeshauptstadt	86	243	118 769	769	119 538
414 000	Wiesbaden, Landeshauptstadt	86.1	4	4 845	169	5 013
414 000	Wiesbaden, Landeshauptstadt	86.10.1

6. Umsatzsteuerpflichtige und steuerbarer Umsatz in Hessen 2020 nach Verwaltungsbezirken und wirtschaftlicher Gliederung

AGS	Regierungsbezirk Kreisfreie Stadt Landkreis	WZ 2008	Steuer- pflichtige	Steuerbarer Umsatz		
				Lieferungen und Leistungen	inner- gemein- schaftliche Erwerbe	insgesamt
			Anzahl	1 000 Euro		
414 000	Wiesbaden, Landeshauptstadt	86.10.2	—	—	—	—
414 000	Wiesbaden, Landeshauptstadt	86.10.3	•	•	•	•
414 000	Wiesbaden, Landeshauptstadt	86.2	136	75 404	382	75 785
414 000	Wiesbaden, Landeshauptstadt	86.21	47	15 391	3	15 393
414 000	Wiesbaden, Landeshauptstadt	86.22	43	22 595	98	22 693
414 000	Wiesbaden, Landeshauptstadt	86.23	46	37 418	281	37 700
414 000	Wiesbaden, Landeshauptstadt	86.9	103	38 521	219	38 739
414 000	Wiesbaden, Landeshauptstadt	86.90.1	24	2 934	—	2 934
414 000	Wiesbaden, Landeshauptstadt	86.90.2	23	12 777	4	12 780
414 000	Wiesbaden, Landeshauptstadt	86.90.3	12	989	6	994
414 000	Wiesbaden, Landeshauptstadt	86.90.9	44	21 822	209	22 031
414 000	Wiesbaden, Landeshauptstadt	87	6	8 884	•	•
414 000	Wiesbaden, Landeshauptstadt	87.1	•	•	•	•
414 000	Wiesbaden, Landeshauptstadt	87.2	—	—	—	—
414 000	Wiesbaden, Landeshauptstadt	87.3	•	•	•	•
414 000	Wiesbaden, Landeshauptstadt	87.9	•	•	•	•
414 000	Wiesbaden, Landeshauptstadt	88	32	30 441	•	•
414 000	Wiesbaden, Landeshauptstadt	88.1	10	3 352	•	•
414 000	Wiesbaden, Landeshauptstadt	88.10.1	5	2 939	•	•
414 000	Wiesbaden, Landeshauptstadt	88.10.2	5	412	—	413
414 000	Wiesbaden, Landeshauptstadt	88.9	22	27 089	•	•
414 000	Wiesbaden, Landeshauptstadt	88.91	•	•	•	•
414 000	Wiesbaden, Landeshauptstadt	88.99	•	•	•	•
414 000	Wiesbaden, Landeshauptstadt	R	343	837 391	1 577	838 968
414 000	Wiesbaden, Landeshauptstadt	90	208	20 061	87	20 148
414 000	Wiesbaden, Landeshauptstadt	90.01	40	3 166	•	•
414 000	Wiesbaden, Landeshauptstadt	90.01.1	•	•	•	•
414 000	Wiesbaden, Landeshauptstadt	90.01.2	—	—	—	—
414 000	Wiesbaden, Landeshauptstadt	90.01.3	—	—	—	—
414 000	Wiesbaden, Landeshauptstadt	90.01.4	•	•	•	•
414 000	Wiesbaden, Landeshauptstadt	90.02	6	770	19	789
414 000	Wiesbaden, Landeshauptstadt	90.03	157	15 303	63	15 366
414 000	Wiesbaden, Landeshauptstadt	90.03.1	10	2 031	•	•
414 000	Wiesbaden, Landeshauptstadt	90.03.2	32	4 086	19	4 105
414 000	Wiesbaden, Landeshauptstadt	90.03.3	34	2 226	8	2 235
414 000	Wiesbaden, Landeshauptstadt	90.03.4	4	121	•	•
414 000	Wiesbaden, Landeshauptstadt	90.03.5	77	6 838	25	6 864
414 000	Wiesbaden, Landeshauptstadt	90.04	5	823	•	•
414 000	Wiesbaden, Landeshauptstadt	90.04.1	•	•	•	•
414 000	Wiesbaden, Landeshauptstadt	90.04.2	•	•	•	•
414 000	Wiesbaden, Landeshauptstadt	90.04.3	•	•	•	•
414 000	Wiesbaden, Landeshauptstadt	91	•	•	•	•
414 000	Wiesbaden, Landeshauptstadt	91.01	•	•	•	•
414 000	Wiesbaden, Landeshauptstadt	91.02	•	•	•	•
414 000	Wiesbaden, Landeshauptstadt	91.03	•	•	•	•
414 000	Wiesbaden, Landeshauptstadt	91.04	•	•	•	•
414 000	Wiesbaden, Landeshauptstadt	92	•	•	•	•
414 000	Wiesbaden, Landeshauptstadt	92.00.1	28	8 949	•	•
414 000	Wiesbaden, Landeshauptstadt	92.00.2	•	•	•	•
414 000	Wiesbaden, Landeshauptstadt	92.00.3	•	•	•	•
414 000	Wiesbaden, Landeshauptstadt	93	•	•	•	•
414 000	Wiesbaden, Landeshauptstadt	93.1	62	33 550	835	34 386
414 000	Wiesbaden, Landeshauptstadt	93.11	16	7 361	284	7 645
414 000	Wiesbaden, Landeshauptstadt	93.12	19	13 509	463	13 972

6. Umsatzsteuerpflichtige und steuerbarer Umsatz in Hessen 2020 nach Verwaltungsbezirken und wirtschaftlicher Gliederung

AGS	Regierungsbezirk Kreisfreie Stadt Landkreis	WZ 2008	Steuer- pflichtige	Steuerbarer Umsatz		
				Lieferungen und Leistungen	inner- gemein- schaftliche Erwerbe	insgesamt
			Anzahl	1 000 Euro		
414 000	Wiesbaden, Landeshauptstadt	93.13	16	7 323	20	7 343
414 000	Wiesbaden, Landeshauptstadt	93.19	11	5 358	68	5 425
414 000	Wiesbaden, Landeshauptstadt	93.2	•	•	•	•
414 000	Wiesbaden, Landeshauptstadt	93.21	•	•	•	•
414 000	Wiesbaden, Landeshauptstadt	93.29	27	4 165	87	4 252
414 000	Wiesbaden, Landeshauptstadt	S	558	590 225	19 602	609 827
414 000	Wiesbaden, Landeshauptstadt	94	50	41 433	137	41 570
414 000	Wiesbaden, Landeshauptstadt	94.1	•	•	•	•
414 000	Wiesbaden, Landeshauptstadt	94.11	9	4 948	79	5 027
414 000	Wiesbaden, Landeshauptstadt	94.12	•	•	•	•
414 000	Wiesbaden, Landeshauptstadt	94.2	—	—	—	—
414 000	Wiesbaden, Landeshauptstadt	94.9	•	•	•	•
414 000	Wiesbaden, Landeshauptstadt	94.91	•	•	•	•
414 000	Wiesbaden, Landeshauptstadt	94.92	•	•	•	•
414 000	Wiesbaden, Landeshauptstadt	94.99	30	12 277	52	12 329
414 000	Wiesbaden, Landeshauptstadt	94.99.1	13	6 904	7	6 911
414 000	Wiesbaden, Landeshauptstadt	94.99.2	•	•	•	•
414 000	Wiesbaden, Landeshauptstadt	94.99.3	•	•	•	•
414 000	Wiesbaden, Landeshauptstadt	94.99.4	—	—	—	—
414 000	Wiesbaden, Landeshauptstadt	94.99.9	12	1 289	—	1 289
414 000	Wiesbaden, Landeshauptstadt	95	40	11 276	198	11 474
414 000	Wiesbaden, Landeshauptstadt	95.1	6	1 805	5	1 810
414 000	Wiesbaden, Landeshauptstadt	95.11	•	•	•	•
414 000	Wiesbaden, Landeshauptstadt	95.12	•	•	•	•
414 000	Wiesbaden, Landeshauptstadt	95.2	34	9 471	193	9 664
414 000	Wiesbaden, Landeshauptstadt	95.21	—	—	—	—
414 000	Wiesbaden, Landeshauptstadt	95.22	•	•	•	•
414 000	Wiesbaden, Landeshauptstadt	95.23	6	948	165	1 114
414 000	Wiesbaden, Landeshauptstadt	95.24	4	446	14	460
414 000	Wiesbaden, Landeshauptstadt	95.25	•	•	•	•
414 000	Wiesbaden, Landeshauptstadt	95.29	20	7 643	14	7 657
414 000	Wiesbaden, Landeshauptstadt	96	468	537 517	19 267	556 784
414 000	Wiesbaden, Landeshauptstadt	96.01	•	•	•	•
414 000	Wiesbaden, Landeshauptstadt	96.02	•	•	•	•
414 000	Wiesbaden, Landeshauptstadt	96.02.1	225	24 900	243	25 143
414 000	Wiesbaden, Landeshauptstadt	96.02.2	•	•	•	•
414 000	Wiesbaden, Landeshauptstadt	96.03	14	7 264	24	7 288
414 000	Wiesbaden, Landeshauptstadt	96.03.1	•	•	•	•
414 000	Wiesbaden, Landeshauptstadt	96.03.2	•	•	•	•
414 000	Wiesbaden, Landeshauptstadt	96.04	10	1 767	2	1 769
414 000	Wiesbaden, Landeshauptstadt	96.09	109	10 546	75	10 621
431 000	Landkreis Bergstraße	A - S	10 709	11 943 982	888 979	12 832 962
431 000	Landkreis Bergstraße	A	185	67 821	7 033	74 854
431 000	Landkreis Bergstraße	01	175	60 094	7 020	67 114
431 000	Landkreis Bergstraße	01.1	28	7 261	641	7 902
431 000	Landkreis Bergstraße	01.11	•	•	•	•
431 000	Landkreis Bergstraße	01.12	—	—	—	—
431 000	Landkreis Bergstraße	01.13	8	4 281	639	4 920
431 000	Landkreis Bergstraße	01.13.1	8	4 281	639	4 920
431 000	Landkreis Bergstraße	01.13.2	—	—	—	—
431 000	Landkreis Bergstraße	01.14	—	—	—	—
431 000	Landkreis Bergstraße	01.15	—	—	—	—
431 000	Landkreis Bergstraße	01.16	—	—	—	—
431 000	Landkreis Bergstraße	01.19	•	•	•	•

**6. Umsatzsteuerpflichtige und steuerbarer Umsatz in Hessen 2020 nach
Verwaltungsbezirken und wirtschaftlicher Gliederung**

AGS	Regierungsbezirk Kreisfreie Stadt Landkreis	WZ 2008	Steuer- pflichtige	Steuerbarer Umsatz		
				Lieferungen und Leistungen	inner- gemein- schaftliche Erwerbe	insgesamt
			Anzahl	1 000 Euro		
431 000	Landkreis Bergstraße	01.19.1	•	•	•	•
431 000	Landkreis Bergstraße	01.19.2	—	—	—	—
431 000	Landkreis Bergstraße	01.19.9	•	•	•	•
431 000	Landkreis Bergstraße	01.2	12	6 458	364	6 822
431 000	Landkreis Bergstraße	01.21	•	•	•	•
431 000	Landkreis Bergstraße	01.22	—	—	—	—
431 000	Landkreis Bergstraße	01.23	—	—	—	—
431 000	Landkreis Bergstraße	01.24	—	—	—	—
431 000	Landkreis Bergstraße	01.25	—	—	—	—
431 000	Landkreis Bergstraße	01.25.1	—	—	—	—
431 000	Landkreis Bergstraße	01.25.9	—	—	—	—
431 000	Landkreis Bergstraße	01.26	—	—	—	—
431 000	Landkreis Bergstraße	01.27	—	—	—	—
431 000	Landkreis Bergstraße	01.28	—	—	—	—
431 000	Landkreis Bergstraße	01.29	•	•	•	•
431 000	Landkreis Bergstraße	01.3	7	18 597	1 690	20 287
431 000	Landkreis Bergstraße	01.30.1	•	•	•	•
431 000	Landkreis Bergstraße	01.30.2	•	•	•	•
431 000	Landkreis Bergstraße	01.4	18	4 867	353	5 220
431 000	Landkreis Bergstraße	01.41	—	—	—	—
431 000	Landkreis Bergstraße	01.42	•	•	•	•
431 000	Landkreis Bergstraße	01.43	12	4 118	252	4 370
431 000	Landkreis Bergstraße	01.44	—	—	—	—
431 000	Landkreis Bergstraße	01.45	•	•	•	•
431 000	Landkreis Bergstraße	01.46	—	—	—	—
431 000	Landkreis Bergstraße	01.47	—	—	—	—
431 000	Landkreis Bergstraße	01.49	•	•	•	•
431 000	Landkreis Bergstraße	01.5	78	17 032	3 971	21 003
431 000	Landkreis Bergstraße	01.6	32	5 879	1	5 880
431 000	Landkreis Bergstraße	01.61	9	3 183	•	•
431 000	Landkreis Bergstraße	01.62	18	2 232	•	•
431 000	Landkreis Bergstraße	01.63	•	•	•	•
431 000	Landkreis Bergstraße	01.64	•	•	•	•
431 000	Landkreis Bergstraße	01.7	—	—	—	—
431 000	Landkreis Bergstraße	02	10	7 727	12	7 740
431 000	Landkreis Bergstraße	02.1	•	•	•	•
431 000	Landkreis Bergstraße	02.2	3	1 547	•	•
431 000	Landkreis Bergstraße	02.3	—	—	—	—
431 000	Landkreis Bergstraße	02.4	•	•	•	•
431 000	Landkreis Bergstraße	03	—	—	—	—
431 000	Landkreis Bergstraße	03.1	—	—	—	—
431 000	Landkreis Bergstraße	03.11	—	—	—	—
431 000	Landkreis Bergstraße	03.12	—	—	—	—
431 000	Landkreis Bergstraße	03.2	—	—	—	—
431 000	Landkreis Bergstraße	03.21	—	—	—	—
431 000	Landkreis Bergstraße	03.22	—	—	—	—
431 000	Landkreis Bergstraße	B	17	53 330	1 390	54 719
431 000	Landkreis Bergstraße	05	—	—	—	—
431 000	Landkreis Bergstraße	05.1	—	—	—	—
431 000	Landkreis Bergstraße	05.2	—	—	—	—
431 000	Landkreis Bergstraße	06	—	—	—	—
431 000	Landkreis Bergstraße	06.1	—	—	—	—
431 000	Landkreis Bergstraße	06.2	—	—	—	—
431 000	Landkreis Bergstraße	07	—	—	—	—

6. Umsatzsteuerpflichtige und steuerbarer Umsatz in Hessen 2020 nach Verwaltungsbezirken und wirtschaftlicher Gliederung

AGS	Regierungsbezirk Kreisfreie Stadt Landkreis	WZ 2008	Steuer- pflichtige	Steuerbarer Umsatz		
				Lieferungen und Leistungen	inner- gemein- schaftliche Erwerbe	insgesamt
			Anzahl	1 000 Euro		
431 000	Landkreis Bergstraße	07.1	—	—	—	—
431 000	Landkreis Bergstraße	07.2	—	—	—	—
431 000	Landkreis Bergstraße	07.21	—	—	—	—
431 000	Landkreis Bergstraße	07.29	—	—	—	—
431 000	Landkreis Bergstraße	08	•	•	•	•
431 000	Landkreis Bergstraße	08.1	14	52 096	1 389	53 485
431 000	Landkreis Bergstraße	08.11	5	18 785	717	19 501
431 000	Landkreis Bergstraße	08.12	9	33 311	673	33 984
431 000	Landkreis Bergstraße	08.9	•	•	•	•
431 000	Landkreis Bergstraße	08.91	—	—	—	—
431 000	Landkreis Bergstraße	08.92	—	—	—	—
431 000	Landkreis Bergstraße	08.93	—	—	—	—
431 000	Landkreis Bergstraße	08.99	•	•	•	•
431 000	Landkreis Bergstraße	09	•	•	•	•
431 000	Landkreis Bergstraße	09.1	•	•	•	•
431 000	Landkreis Bergstraße	09.9	—	—	—	—
431 000	Landkreis Bergstraße	C	858	3 273 082	418 709	3 691 791
431 000	Landkreis Bergstraße	10	96	182 052	44 327	226 379
431 000	Landkreis Bergstraße	10.1	40	125 254	36 357	161 611
431 000	Landkreis Bergstraße	10.11	•	•	•	•
431 000	Landkreis Bergstraße	10.12	—	—	—	—
431 000	Landkreis Bergstraße	10.13	•	•	•	•
431 000	Landkreis Bergstraße	10.2	•	•	•	•
431 000	Landkreis Bergstraße	10.3	•	•	•	•
431 000	Landkreis Bergstraße	10.31	—	—	—	—
431 000	Landkreis Bergstraße	10.32	•	•	•	•
431 000	Landkreis Bergstraße	10.39	•	•	•	•
431 000	Landkreis Bergstraße	10.4	•	•	•	•
431 000	Landkreis Bergstraße	10.41	•	•	•	•
431 000	Landkreis Bergstraße	10.42	—	—	—	—
431 000	Landkreis Bergstraße	10.5	6	3 892	39	3 932
431 000	Landkreis Bergstraße	10.51	•	•	•	•
431 000	Landkreis Bergstraße	10.52	•	•	•	•
431 000	Landkreis Bergstraße	10.6	—	—	—	—
431 000	Landkreis Bergstraße	10.61	—	—	—	—
431 000	Landkreis Bergstraße	10.62	—	—	—	—
431 000	Landkreis Bergstraße	10.7	36	24 307	136	24 443
431 000	Landkreis Bergstraße	10.71	36	24 307	136	24 443
431 000	Landkreis Bergstraße	10.72	—	—	—	—
431 000	Landkreis Bergstraße	10.73	—	—	—	—
431 000	Landkreis Bergstraße	10.8	5	3 002	127	3 129
431 000	Landkreis Bergstraße	10.81	—	—	—	—
431 000	Landkreis Bergstraße	10.82	—	—	—	—
431 000	Landkreis Bergstraße	10.83	•	•	•	•
431 000	Landkreis Bergstraße	10.84	—	—	—	—
431 000	Landkreis Bergstraße	10.85	—	—	—	—
431 000	Landkreis Bergstraße	10.86	•	•	•	•
431 000	Landkreis Bergstraße	10.89	—	—	—	—
431 000	Landkreis Bergstraße	10.9	•	•	•	•
431 000	Landkreis Bergstraße	10.91	•	•	•	•
431 000	Landkreis Bergstraße	10.92	•	•	•	•
431 000	Landkreis Bergstraße	11	•	•	•	•
431 000	Landkreis Bergstraße	11.01	•	•	•	•
431 000	Landkreis Bergstraße	11.02	•	•	•	•

6. Umsatzsteuerpflichtige und steuerbarer Umsatz in Hessen 2020 nach Verwaltungsbezirken und wirtschaftlicher Gliederung

AGS	Regierungsbezirk Kreisfreie Stadt Landkreis	WZ 2008	Steuer- pflichtige	Steuerbarer Umsatz		
				Lieferungen und Leistungen	inner- gemein- schaftliche Erwerbe	insgesamt
			Anzahl	1 000 Euro		
431 000	Landkreis Bergstraße	11.03	•	•	•	•
431 000	Landkreis Bergstraße	11.04	—	—	—	—
431 000	Landkreis Bergstraße	11.05	•	•	•	•
431 000	Landkreis Bergstraße	11.06	—	—	—	—
431 000	Landkreis Bergstraße	11.07	•	•	•	•
431 000	Landkreis Bergstraße	12	—	—	—	—
431 000	Landkreis Bergstraße	13	16	7 817	1 594	9 411
431 000	Landkreis Bergstraße	13.1	—	—	—	—
431 000	Landkreis Bergstraße	13.2	—	—	—	—
431 000	Landkreis Bergstraße	13.3	6	3 006	664	3 670
431 000	Landkreis Bergstraße	13.9	10	4 811	930	5 741
431 000	Landkreis Bergstraße	13.91	—	—	—	—
431 000	Landkreis Bergstraße	13.92	•	•	•	•
431 000	Landkreis Bergstraße	13.93	•	•	•	•
431 000	Landkreis Bergstraße	13.94	—	—	—	—
431 000	Landkreis Bergstraße	13.95	—	—	—	—
431 000	Landkreis Bergstraße	13.96	•	•	•	•
431 000	Landkreis Bergstraße	13.99	5	3 370	798	4 169
431 000	Landkreis Bergstraße	14	11	7 279	1 300	8 580
431 000	Landkreis Bergstraße	14.1	11	7 279	1 300	8 580
431 000	Landkreis Bergstraße	14.11	—	—	—	—
431 000	Landkreis Bergstraße	14.12	—	—	—	—
431 000	Landkreis Bergstraße	14.13	4	685	19	704
431 000	Landkreis Bergstraße	14.14	—	—	—	—
431 000	Landkreis Bergstraße	14.19	7	6 595	1 281	7 876
431 000	Landkreis Bergstraße	14.2	—	—	—	—
431 000	Landkreis Bergstraße	14.3	—	—	—	—
431 000	Landkreis Bergstraße	14.31	—	—	—	—
431 000	Landkreis Bergstraße	14.39	—	—	—	—
431 000	Landkreis Bergstraße	15	5	2 670	305	2 975
431 000	Landkreis Bergstraße	15.1	5	2 670	305	2 975
431 000	Landkreis Bergstraße	15.11	—	—	—	—
431 000	Landkreis Bergstraße	15.12	5	2 670	305	2 975
431 000	Landkreis Bergstraße	15.2	—	—	—	—
431 000	Landkreis Bergstraße	16	65	46 998	1 868	48 866
431 000	Landkreis Bergstraße	16.1	8	6 377	1 087	7 464
431 000	Landkreis Bergstraße	16.2	57	40 621	781	41 402
431 000	Landkreis Bergstraße	16.21	4	10 784	504	11 288
431 000	Landkreis Bergstraße	16.22	—	—	—	—
431 000	Landkreis Bergstraße	16.23	40	18 481	191	18 672
431 000	Landkreis Bergstraße	16.24	•	•	•	•
431 000	Landkreis Bergstraße	16.29	•	•	•	•
431 000	Landkreis Bergstraße	17	8	36 052	3 050	39 102
431 000	Landkreis Bergstraße	17.1	•	•	•	•
431 000	Landkreis Bergstraße	17.11	—	—	—	—
431 000	Landkreis Bergstraße	17.12	•	•	•	•
431 000	Landkreis Bergstraße	17.2	•	•	•	•
431 000	Landkreis Bergstraße	17.21	•	•	•	•
431 000	Landkreis Bergstraße	17.22	—	—	—	—
431 000	Landkreis Bergstraße	17.23	•	•	•	•
431 000	Landkreis Bergstraße	17.24	—	—	—	—
431 000	Landkreis Bergstraße	17.29	•	•	•	•
431 000	Landkreis Bergstraße	18	34	17 368	484	17 852
431 000	Landkreis Bergstraße	18.1	•	•	•	•

6. Umsatzsteuerpflichtige und steuerbarer Umsatz in Hessen 2020 nach Verwaltungsbezirken und wirtschaftlicher Gliederung

AGS	Regierungsbezirk Kreisfreie Stadt Landkreis	WZ 2008	Steuer- pflichtige	Steuerbarer Umsatz		
				Lieferungen und Leistungen	inner- gemein- schaftliche Erwerbe	insgesamt
			Anzahl	1 000 Euro		
431 000	Landkreis Bergstraße	18.11	•	•	•	•
431 000	Landkreis Bergstraße	18.12	22	15 070	475	15 545
431 000	Landkreis Bergstraße	18.13	8	1 000	—	1 000
431 000	Landkreis Bergstraße	18.14	•	•	•	•
431 000	Landkreis Bergstraße	18.2	•	•	•	•
431 000	Landkreis Bergstraße	19	•	•	•	•
431 000	Landkreis Bergstraße	19.1	—	—	—	—
431 000	Landkreis Bergstraße	19.2	•	•	•	•
431 000	Landkreis Bergstraße	20	•	•	•	•
431 000	Landkreis Bergstraße	20.1	5	7 329	337	7 666
431 000	Landkreis Bergstraße	20.11	•	•	•	•
431 000	Landkreis Bergstraße	20.12	•	•	•	•
431 000	Landkreis Bergstraße	20.13	•	•	•	•
431 000	Landkreis Bergstraße	20.14	—	—	—	—
431 000	Landkreis Bergstraße	20.15	—	—	—	—
431 000	Landkreis Bergstraße	20.16	•	•	•	•
431 000	Landkreis Bergstraße	20.17	•	•	•	•
431 000	Landkreis Bergstraße	20.2	•	•	•	•
431 000	Landkreis Bergstraße	20.3	—	—	—	—
431 000	Landkreis Bergstraße	20.4	6	11 755	837	12 591
431 000	Landkreis Bergstraße	20.41	•	•	•	•
431 000	Landkreis Bergstraße	20.42	•	•	•	•
431 000	Landkreis Bergstraße	20.5	•	•	•	•
431 000	Landkreis Bergstraße	20.51	—	—	—	—
431 000	Landkreis Bergstraße	20.52	—	—	—	—
431 000	Landkreis Bergstraße	20.53	—	—	—	—
431 000	Landkreis Bergstraße	20.59	•	•	•	•
431 000	Landkreis Bergstraße	20.6	•	•	•	•
431 000	Landkreis Bergstraße	21	10	299 917	42 043	341 960
431 000	Landkreis Bergstraße	21.1	•	•	•	•
431 000	Landkreis Bergstraße	21.2	•	•	•	•
431 000	Landkreis Bergstraße	22	41	193 842	31 684	225 525
431 000	Landkreis Bergstraße	22.1	10	23 846	447	24 293
431 000	Landkreis Bergstraße	22.11	•	•	•	•
431 000	Landkreis Bergstraße	22.19	•	•	•	•
431 000	Landkreis Bergstraße	22.2	31	169 996	31 237	201 233
431 000	Landkreis Bergstraße	22.21	•	•	•	•
431 000	Landkreis Bergstraße	22.22	•	•	•	•
431 000	Landkreis Bergstraße	22.23	8	54 431	19 637	74 069
431 000	Landkreis Bergstraße	22.29	15	35 772	2 439	38 211
431 000	Landkreis Bergstraße	23	65	139 934	5 999	145 933
431 000	Landkreis Bergstraße	23.1	•	•	•	•
431 000	Landkreis Bergstraße	23.11	—	—	—	—
431 000	Landkreis Bergstraße	23.12	•	•	•	•
431 000	Landkreis Bergstraße	23.13	—	—	—	—
431 000	Landkreis Bergstraße	23.14	—	—	—	—
431 000	Landkreis Bergstraße	23.19	•	•	•	•
431 000	Landkreis Bergstraße	23.2	—	—	—	—
431 000	Landkreis Bergstraße	23.3	3	596	•	•
431 000	Landkreis Bergstraße	23.31	•	•	•	•
431 000	Landkreis Bergstraße	23.32	•	•	•	•
431 000	Landkreis Bergstraße	23.4	4	851	1	852
431 000	Landkreis Bergstraße	23.41	•	•	•	•
431 000	Landkreis Bergstraße	23.42	•	•	•	•

**6. Umsatzsteuerpflichtige und steuerbarer Umsatz in Hessen 2020 nach
Verwaltungsbezirken und wirtschaftlicher Gliederung**

AGS	Regierungsbezirk Kreisfreie Stadt Landkreis	WZ 2008	Steuer- pflichtige	Steuerbarer Umsatz		
				Lieferungen und Leistungen	inner- gemein- schaftliche Erwerbe	insgesamt
			Anzahl	1 000 Euro		
431 000	Landkreis Bergstraße	23.43	—	—	—	—
431 000	Landkreis Bergstraße	23.44	—	—	—	—
431 000	Landkreis Bergstraße	23.49	—	—	—	—
431 000	Landkreis Bergstraße	23.5	—	—	—	—
431 000	Landkreis Bergstraße	23.51	—	—	—	—
431 000	Landkreis Bergstraße	23.52	—	—	—	—
431 000	Landkreis Bergstraße	23.6	17	81 979	476	82 455
431 000	Landkreis Bergstraße	23.61	12	52 875	414	53 289
431 000	Landkreis Bergstraße	23.62	—	—	—	—
431 000	Landkreis Bergstraße	23.63	•	•	•	•
431 000	Landkreis Bergstraße	23.64	—	—	—	—
431 000	Landkreis Bergstraße	23.65	—	—	—	—
431 000	Landkreis Bergstraße	23.69	•	•	•	•
431 000	Landkreis Bergstraße	23.7	34	38 694	4 207	42 900
431 000	Landkreis Bergstraße	23.9	•	•	•	•
431 000	Landkreis Bergstraße	23.91	•	•	•	•
431 000	Landkreis Bergstraße	23.99	—	—	—	—
431 000	Landkreis Bergstraße	24	9	11 871	68	11 940
431 000	Landkreis Bergstraße	24.1	•	•	•	•
431 000	Landkreis Bergstraße	24.2	•	•	•	•
431 000	Landkreis Bergstraße	24.3	•	•	•	•
431 000	Landkreis Bergstraße	24.31	—	—	—	—
431 000	Landkreis Bergstraße	24.32	—	—	—	—
431 000	Landkreis Bergstraße	24.33	•	•	•	•
431 000	Landkreis Bergstraße	24.34	—	—	—	—
431 000	Landkreis Bergstraße	24.4	—	—	—	—
431 000	Landkreis Bergstraße	24.41	—	—	—	—
431 000	Landkreis Bergstraße	24.42	—	—	—	—
431 000	Landkreis Bergstraße	24.43	—	—	—	—
431 000	Landkreis Bergstraße	24.44	—	—	—	—
431 000	Landkreis Bergstraße	24.45	—	—	—	—
431 000	Landkreis Bergstraße	24.46	—	—	—	—
431 000	Landkreis Bergstraße	24.5	•	•	•	•
431 000	Landkreis Bergstraße	24.51	—	—	—	—
431 000	Landkreis Bergstraße	24.52	—	—	—	—
431 000	Landkreis Bergstraße	24.53	•	•	•	•
431 000	Landkreis Bergstraße	24.54	—	—	—	—
431 000	Landkreis Bergstraße	25	150	183 939	5 045	188 984
431 000	Landkreis Bergstraße	25.1	29	40 696	849	41 545
431 000	Landkreis Bergstraße	25.11	20	24 174	650	24 824
431 000	Landkreis Bergstraße	25.12	9	16 522	199	16 721
431 000	Landkreis Bergstraße	25.2	—	—	—	—
431 000	Landkreis Bergstraße	25.21	—	—	—	—
431 000	Landkreis Bergstraße	25.29	—	—	—	—
431 000	Landkreis Bergstraße	25.3	—	—	—	—
431 000	Landkreis Bergstraße	25.4	•	•	•	•
431 000	Landkreis Bergstraße	25.5	•	•	•	•
431 000	Landkreis Bergstraße	25.6	90	98 589	1 010	99 599
431 000	Landkreis Bergstraße	25.61	9	10 868	12	10 880
431 000	Landkreis Bergstraße	25.62	81	87 722	997	88 719
431 000	Landkreis Bergstraße	25.7	14	14 342	161	14 503
431 000	Landkreis Bergstraße	25.71	•	•	•	•
431 000	Landkreis Bergstraße	25.72	—	—	—	—
431 000	Landkreis Bergstraße	25.73	•	•	•	•

6. Umsatzsteuerpflichtige und steuerbarer Umsatz in Hessen 2020 nach Verwaltungsbezirken und wirtschaftlicher Gliederung

AGS	Regierungsbezirk Kreisfreie Stadt Landkreis	WZ 2008	Steuer- pflichtige	Steuerbarer Umsatz		
				Lieferungen und Leistungen	inner- gemein- schaftliche Erwerbe	insgesamt
			Anzahl	1 000 Euro		
431 000	Landkreis Bergstraße	25.73.1	8	5 398	119	5 517
431 000	Landkreis Bergstraße	25.73.2	—	—	—	—
431 000	Landkreis Bergstraße	25.73.3	•	•	•	•
431 000	Landkreis Bergstraße	25.73.4	—	—	—	—
431 000	Landkreis Bergstraße	25.73.5	4	7 084	30	7 114
431 000	Landkreis Bergstraße	25.9	12	28 340	3 025	31 365
431 000	Landkreis Bergstraße	25.91	—	—	—	—
431 000	Landkreis Bergstraße	25.92	•	•	•	•
431 000	Landkreis Bergstraße	25.93	•	•	•	•
431 000	Landkreis Bergstraße	25.94	—	—	—	—
431 000	Landkreis Bergstraße	25.99	•	•	•	•
431 000	Landkreis Bergstraße	26	54	252 330	39 815	292 145
431 000	Landkreis Bergstraße	26.1	15	148 125	9 825	157 950
431 000	Landkreis Bergstraße	26.11	15	148 125	9 825	157 950
431 000	Landkreis Bergstraße	26.11.1	•	•	•	•
431 000	Landkreis Bergstraße	26.11.9	•	•	•	•
431 000	Landkreis Bergstraße	26.12	—	—	—	—
431 000	Landkreis Bergstraße	26.2	8	6 809	301	7 110
431 000	Landkreis Bergstraße	26.3	•	•	•	•
431 000	Landkreis Bergstraße	26.4	•	•	•	•
431 000	Landkreis Bergstraße	26.5	17	62 852	17 442	80 294
431 000	Landkreis Bergstraße	26.51	17	62 852	17 442	80 294
431 000	Landkreis Bergstraße	26.51.1	17	62 852	17 442	80 294
431 000	Landkreis Bergstraße	26.51.2	—	—	—	—
431 000	Landkreis Bergstraße	26.51.3	—	—	—	—
431 000	Landkreis Bergstraße	26.52	—	—	—	—
431 000	Landkreis Bergstraße	26.6	•	•	•	•
431 000	Landkreis Bergstraße	26.7	•	•	•	•
431 000	Landkreis Bergstraße	26.8	•	•	•	•
431 000	Landkreis Bergstraße	27	•	•	•	•
431 000	Landkreis Bergstraße	27.1	•	•	•	•
431 000	Landkreis Bergstraße	27.11	5	50 945	1 284	52 230
431 000	Landkreis Bergstraße	27.12	•	•	•	•
431 000	Landkreis Bergstraße	27.2	—	—	—	—
431 000	Landkreis Bergstraße	27.3	4	3 096	4	3 100
431 000	Landkreis Bergstraße	27.31	—	—	—	—
431 000	Landkreis Bergstraße	27.32	•	•	•	•
431 000	Landkreis Bergstraße	27.33	•	•	•	•
431 000	Landkreis Bergstraße	27.4	•	•	•	•
431 000	Landkreis Bergstraße	27.5	•	•	•	•
431 000	Landkreis Bergstraße	27.51	•	•	•	•
431 000	Landkreis Bergstraße	27.52	—	—	—	—
431 000	Landkreis Bergstraße	27.9	•	•	•	•
431 000	Landkreis Bergstraße	28	86	158 749	11 510	170 258
431 000	Landkreis Bergstraße	28.1	17	50 729	3 199	53 928
431 000	Landkreis Bergstraße	28.11	3	10 160	544	10 704
431 000	Landkreis Bergstraße	28.12	•	•	•	•
431 000	Landkreis Bergstraße	28.13	3	17 408	2 381	19 789
431 000	Landkreis Bergstraße	28.14	•	•	•	•
431 000	Landkreis Bergstraße	28.15	6	16 681	189	16 870
431 000	Landkreis Bergstraße	28.2	37	51 022	5 396	56 417
431 000	Landkreis Bergstraße	28.21	•	•	•	•
431 000	Landkreis Bergstraße	28.21.1	•	•	•	•
431 000	Landkreis Bergstraße	28.21.9	•	•	•	•

6. Umsatzsteuerpflichtige und steuerbarer Umsatz in Hessen 2020 nach Verwaltungsbezirken und wirtschaftlicher Gliederung

AGS	Regierungsbezirk Kreisfreie Stadt Landkreis	WZ 2008	Steuer- pflichtige	Steuerbarer Umsatz		
				Lieferungen und Leistungen	inner- gemein- schaftliche Erwerbe	insgesamt
			Anzahl	1 000 Euro		
431 000	Landkreis Bergstraße	28.22	6	12 832	2 120	14 951
431 000	Landkreis Bergstraße	28.23	•	•	•	•
431 000	Landkreis Bergstraße	28.24	•	•	•	•
431 000	Landkreis Bergstraße	28.25	9	10 915	665	11 580
431 000	Landkreis Bergstraße	28.29	13	5 368	97	5 465
431 000	Landkreis Bergstraße	28.3	•	•	•	•
431 000	Landkreis Bergstraße	28.4	•	•	•	•
431 000	Landkreis Bergstraße	28.41	5	7 701	59	7 760
431 000	Landkreis Bergstraße	28.49	•	•	•	•
431 000	Landkreis Bergstraße	28.9	24	44 247	2 807	47 054
431 000	Landkreis Bergstraße	28.91	—	—	—	—
431 000	Landkreis Bergstraße	28.92	•	•	•	•
431 000	Landkreis Bergstraße	28.92.1	—	—	—	—
431 000	Landkreis Bergstraße	28.92.2	•	•	•	•
431 000	Landkreis Bergstraße	28.93	3	428	2	430
431 000	Landkreis Bergstraße	28.94	—	—	—	—
431 000	Landkreis Bergstraße	28.95	—	—	—	—
431 000	Landkreis Bergstraße	28.96	•	•	•	•
431 000	Landkreis Bergstraße	28.99	18	37 136	2 294	39 430
431 000	Landkreis Bergstraße	29	9	5 333	91	5 424
431 000	Landkreis Bergstraße	29.1	—	—	—	—
431 000	Landkreis Bergstraße	29.10.1	—	—	—	—
431 000	Landkreis Bergstraße	29.10.2	—	—	—	—
431 000	Landkreis Bergstraße	29.2	•	•	•	•
431 000	Landkreis Bergstraße	29.3	•	•	•	•
431 000	Landkreis Bergstraße	29.31	—	—	—	—
431 000	Landkreis Bergstraße	29.32	•	•	•	•
431 000	Landkreis Bergstraße	30	4	6 212	1 298	7 510
431 000	Landkreis Bergstraße	30.1	•	•	•	•
431 000	Landkreis Bergstraße	30.11	•	•	•	•
431 000	Landkreis Bergstraße	30.12	•	•	•	•
431 000	Landkreis Bergstraße	30.2	—	—	—	—
431 000	Landkreis Bergstraße	30.20.1	—	—	—	—
431 000	Landkreis Bergstraße	30.20.2	—	—	—	—
431 000	Landkreis Bergstraße	30.3	•	•	•	•
431 000	Landkreis Bergstraße	30.4	—	—	—	—
431 000	Landkreis Bergstraße	30.9	•	•	•	•
431 000	Landkreis Bergstraße	30.91	—	—	—	—
431 000	Landkreis Bergstraße	30.92	—	—	—	—
431 000	Landkreis Bergstraße	30.99	•	•	•	•
431 000	Landkreis Bergstraße	31	29	188 848	51 754	240 602
431 000	Landkreis Bergstraße	31.01	•	•	•	•
431 000	Landkreis Bergstraße	31.02	•	•	•	•
431 000	Landkreis Bergstraße	31.03	—	—	—	—
431 000	Landkreis Bergstraße	31.09	•	•	•	•
431 000	Landkreis Bergstraße	31.09.1	4	367	5	372
431 000	Landkreis Bergstraße	31.09.9	•	•	•	•
431 000	Landkreis Bergstraße	32	69	41 987	820	42 807
431 000	Landkreis Bergstraße	32.1	•	•	•	•
431 000	Landkreis Bergstraße	32.11	•	•	•	•
431 000	Landkreis Bergstraße	32.12	4	235	1	236
431 000	Landkreis Bergstraße	32.13	•	•	•	•
431 000	Landkreis Bergstraße	32.2	•	•	•	•
431 000	Landkreis Bergstraße	32.3	—	—	—	—

6. Umsatzsteuerpflichtige und steuerbarer Umsatz in Hessen 2020 nach Verwaltungsbezirken und wirtschaftlicher Gliederung

AGS	Regierungsbezirk Kreisfreie Stadt Landkreis	WZ 2008	Steuer- pflichtige	Steuerbarer Umsatz		
				Lieferungen und Leistungen	inner- gemein- schaftliche Erwerbe	insgesamt
			Anzahl	1 000 Euro		
431 000	Landkreis Bergstraße	32.4	8	11 720	417	12 137
431 000	Landkreis Bergstraße	32.5	42	28 284	206	28 490
431 000	Landkreis Bergstraße	32.50.1	9	5 878	145	6 023
431 000	Landkreis Bergstraße	32.50.2	10	9 108	58	9 166
431 000	Landkreis Bergstraße	32.50.3	23	13 298	3	13 301
431 000	Landkreis Bergstraße	32.9	11	1 356	185	1 541
431 000	Landkreis Bergstraße	32.91	—	—	—	—
431 000	Landkreis Bergstraße	32.99	11	1 356	185	1 541
431 000	Landkreis Bergstraße	33	48	51 020	1 724	52 744
431 000	Landkreis Bergstraße	33.1	33	21 672	754	22 426
431 000	Landkreis Bergstraße	33.11	3	584	•	•
431 000	Landkreis Bergstraße	33.12	18	18 104	639	18 743
431 000	Landkreis Bergstraße	33.13	•	•	•	•
431 000	Landkreis Bergstraße	33.14	•	•	•	•
431 000	Landkreis Bergstraße	33.15	—	—	—	—
431 000	Landkreis Bergstraße	33.16	•	•	•	•
431 000	Landkreis Bergstraße	33.17	9	1 145	1	1 146
431 000	Landkreis Bergstraße	33.19	—	—	—	—
431 000	Landkreis Bergstraße	33.2	15	29 348	970	30 318
431 000	Landkreis Bergstraße	D	154	434 719	2 609	437 328
431 000	Landkreis Bergstraße	35	154	434 719	2 609	437 328
431 000	Landkreis Bergstraße	35.1	•	•	•	•
431 000	Landkreis Bergstraße	35.11	137	301 071	1 971	303 042
431 000	Landkreis Bergstraße	35.11.1	•	•	•	•
431 000	Landkreis Bergstraße	35.11.2	30	24 085	•	•
431 000	Landkreis Bergstraße	35.11.3	•	•	•	•
431 000	Landkreis Bergstraße	35.12	•	•	•	•
431 000	Landkreis Bergstraße	35.13	•	•	•	•
431 000	Landkreis Bergstraße	35.14	•	•	•	•
431 000	Landkreis Bergstraße	35.2	4	1 132	•	•
431 000	Landkreis Bergstraße	35.21	•	•	•	•
431 000	Landkreis Bergstraße	35.21.1	—	—	—	—
431 000	Landkreis Bergstraße	35.21.2	—	—	—	—
431 000	Landkreis Bergstraße	35.21.3	•	•	•	•
431 000	Landkreis Bergstraße	35.22	•	•	•	•
431 000	Landkreis Bergstraße	35.23	—	—	—	—
431 000	Landkreis Bergstraße	35.3	•	•	•	•
431 000	Landkreis Bergstraße	E	46	193 234	24 803	218 036
431 000	Landkreis Bergstraße	36	17	28 146	—	28 147
431 000	Landkreis Bergstraße	36.00.1	•	•	•	•
431 000	Landkreis Bergstraße	36.00.2	12	22 231	—	22 232
431 000	Landkreis Bergstraße	36.00.3	•	•	•	•
431 000	Landkreis Bergstraße	37	•	•	•	•
431 000	Landkreis Bergstraße	37.00.1	•	•	•	•
431 000	Landkreis Bergstraße	37.00.2	—	—	—	—
431 000	Landkreis Bergstraße	38	22	150 831	24 797	175 628
431 000	Landkreis Bergstraße	38.1	7	15 542	1	15 544
431 000	Landkreis Bergstraße	38.11	7	15 542	1	15 544
431 000	Landkreis Bergstraße	38.12	—	—	—	—
431 000	Landkreis Bergstraße	38.2	4	25 809	16	25 825
431 000	Landkreis Bergstraße	38.21	4	25 809	16	25 825
431 000	Landkreis Bergstraße	38.22	—	—	—	—
431 000	Landkreis Bergstraße	38.3	11	109 479	24 780	134 259
431 000	Landkreis Bergstraße	38.31	•	•	•	•

6. Umsatzsteuerpflichtige und steuerbarer Umsatz in Hessen 2020 nach Verwaltungsbezirken und wirtschaftlicher Gliederung

AGS	Regierungsbezirk Kreisfreie Stadt Landkreis	WZ 2008	Steuer- pflichtige	Steuerbarer Umsatz		
				Lieferungen und Leistungen	inner- gemein- schaftliche Erwerbe	insgesamt
			Anzahl	1 000 Euro		
431 000	Landkreis Bergstraße	38.32	•	•	•	•
431 000	Landkreis Bergstraße	39	•	•	•	•
431 000	Landkreis Bergstraße	F	1 442	957 825	13 594	971 419
431 000	Landkreis Bergstraße	41	107	172 623	252	172 875
431 000	Landkreis Bergstraße	41.1	26	50 284	154	50 438
431 000	Landkreis Bergstraße	41.10.1	•	•	•	•
431 000	Landkreis Bergstraße	41.10.2	•	•	•	•
431 000	Landkreis Bergstraße	41.10.3	19	42 577	104	42 681
431 000	Landkreis Bergstraße	41.2	81	122 340	98	122 437
431 000	Landkreis Bergstraße	41.20.1	71	118 097	96	118 193
431 000	Landkreis Bergstraße	41.20.2	10	4 243	2	4 245
431 000	Landkreis Bergstraße	42	28	30 436	166	30 602
431 000	Landkreis Bergstraße	42.1	6	6 674	63	6 737
431 000	Landkreis Bergstraße	42.11	6	6 674	63	6 737
431 000	Landkreis Bergstraße	42.12	—	—	—	—
431 000	Landkreis Bergstraße	42.13	—	—	—	—
431 000	Landkreis Bergstraße	42.2	14	16 174	102	16 277
431 000	Landkreis Bergstraße	42.21	9	14 433	•	•
431 000	Landkreis Bergstraße	42.22	5	1 741	•	•
431 000	Landkreis Bergstraße	42.9	8	7 588	1	7 588
431 000	Landkreis Bergstraße	42.91	—	—	—	—
431 000	Landkreis Bergstraße	42.99	8	7 588	1	7 588
431 000	Landkreis Bergstraße	43	1 307	754 765	13 177	767 942
431 000	Landkreis Bergstraße	43.1	32	13 668	36	13 704
431 000	Landkreis Bergstraße	43.11	21	5 353	19	5 373
431 000	Landkreis Bergstraße	43.12	11	8 315	17	8 332
431 000	Landkreis Bergstraße	43.13	—	—	—	—
431 000	Landkreis Bergstraße	43.2	529	384 230	6 318	390 548
431 000	Landkreis Bergstraße	43.21	146	116 606	665	117 271
431 000	Landkreis Bergstraße	43.22	179	196 332	4 572	200 905
431 000	Landkreis Bergstraße	43.29	204	71 292	1 081	72 373
431 000	Landkreis Bergstraße	43.29.1	149	42 818	411	43 229
431 000	Landkreis Bergstraße	43.29.9	55	28 473	670	29 144
431 000	Landkreis Bergstraße	43.3	474	191 955	2 831	194 786
431 000	Landkreis Bergstraße	43.31	26	17 724	—	17 724
431 000	Landkreis Bergstraße	43.32	105	43 424	1 413	44 837
431 000	Landkreis Bergstraße	43.33	219	83 876	1 392	85 268
431 000	Landkreis Bergstraße	43.34	85	34 235	—	34 236
431 000	Landkreis Bergstraße	43.34.1	•	•	•	•
431 000	Landkreis Bergstraße	43.34.2	•	•	•	•
431 000	Landkreis Bergstraße	43.39	39	12 695	26	12 721
431 000	Landkreis Bergstraße	43.9	272	164 912	3 991	168 904
431 000	Landkreis Bergstraße	43.91	98	65 315	66	65 381
431 000	Landkreis Bergstraße	43.91.1	33	27 004	36	27 040
431 000	Landkreis Bergstraße	43.91.2	65	38 312	30	38 342
431 000	Landkreis Bergstraße	43.99	174	99 597	3 925	103 523
431 000	Landkreis Bergstraße	43.99.1	13	11 115	7	11 122
431 000	Landkreis Bergstraße	43.99.2	5	1 315	54	1 369
431 000	Landkreis Bergstraße	43.99.9	156	87 167	3 865	91 032
431 000	Landkreis Bergstraße	G	1 931	4 705 234	390 040	5 095 273
431 000	Landkreis Bergstraße	45	399	845 078	27 496	872 574
431 000	Landkreis Bergstraße	45.1	151	715 039	16 180	731 219
431 000	Landkreis Bergstraße	45.11	145	674 775	10 034	684 809
431 000	Landkreis Bergstraße	45.19	6	40 264	6 146	46 410

6. Umsatzsteuerpflichtige und steuerbarer Umsatz in Hessen 2020 nach Verwaltungsbezirken und wirtschaftlicher Gliederung

AGS	Regierungsbezirk Kreisfreie Stadt Landkreis	WZ 2008	Steuer- pflichtige	Steuerbarer Umsatz		
				Lieferungen und Leistungen	inner- gemein- schaftliche Erwerbe	insgesamt
			Anzahl	1 000 Euro		
431 000	Landkreis Bergstraße	45.2	173	91 736	3 125	94 861
431 000	Landkreis Bergstraße	45.20.1	18	8 754	5	8 759
431 000	Landkreis Bergstraße	45.20.2	14	1 665	8	1 673
431 000	Landkreis Bergstraße	45.20.3	132	70 040	2 946	72 987
431 000	Landkreis Bergstraße	45.20.4	9	11 277	165	11 442
431 000	Landkreis Bergstraße	45.3	60	22 243	3 137	25 379
431 000	Landkreis Bergstraße	45.31	11	5 912	975	6 886
431 000	Landkreis Bergstraße	45.32	49	16 331	2 162	18 493
431 000	Landkreis Bergstraße	45.4	15	16 060	5 055	21 115
431 000	Landkreis Bergstraße	46	529	2 801 487	337 418	3 138 906
431 000	Landkreis Bergstraße	46.1	202	70 453	4 895	75 348
431 000	Landkreis Bergstraße	46.11	6	1 373	1	1 374
431 000	Landkreis Bergstraße	46.12	7	4 531	234	4 765
431 000	Landkreis Bergstraße	46.13	21	8 050	224	8 274
431 000	Landkreis Bergstraße	46.13.1	3	891	9	900
431 000	Landkreis Bergstraße	46.13.2	18	7 158	215	7 373
431 000	Landkreis Bergstraße	46.14	48	20 599	1 720	22 319
431 000	Landkreis Bergstraße	46.15	26	5 123	140	5 263
431 000	Landkreis Bergstraße	46.16	16	2 569	160	2 730
431 000	Landkreis Bergstraße	46.17	4	389	28	417
431 000	Landkreis Bergstraße	46.18	59	23 468	622	24 090
431 000	Landkreis Bergstraße	46.18.1
431 000	Landkreis Bergstraße	46.18.2	3	374	.	.
431 000	Landkreis Bergstraße	46.18.3	—	—	—	—
431 000	Landkreis Bergstraße	46.18.4	12	8 041	237	8 279
431 000	Landkreis Bergstraße	46.18.5
431 000	Landkreis Bergstraße	46.18.6
431 000	Landkreis Bergstraße	46.18.7
431 000	Landkreis Bergstraße	46.18.9	39	14 300	376	14 676
431 000	Landkreis Bergstraße	46.19	15	4 351	1 766	6 117
431 000	Landkreis Bergstraße	46.2	16	70 807	11 932	82 739
431 000	Landkreis Bergstraße	46.21	3	11 879	2 603	14 482
431 000	Landkreis Bergstraße	46.22
431 000	Landkreis Bergstraße	46.23	5	9 686	273	9 959
431 000	Landkreis Bergstraße	46.24
431 000	Landkreis Bergstraße	46.3	41	116 160	15 297	131 457
431 000	Landkreis Bergstraße	46.31	4	12 254	2 876	15 130
431 000	Landkreis Bergstraße	46.32	5	23 442	1 566	25 008
431 000	Landkreis Bergstraße	46.33
431 000	Landkreis Bergstraße	46.34	13	21 179	121	21 300
431 000	Landkreis Bergstraße	46.35
431 000	Landkreis Bergstraße	46.36
431 000	Landkreis Bergstraße	46.37
431 000	Landkreis Bergstraße	46.38	11	17 718	3 086	20 804
431 000	Landkreis Bergstraße	46.38.1
431 000	Landkreis Bergstraße	46.38.2	—	—	—	—
431 000	Landkreis Bergstraße	46.38.9
431 000	Landkreis Bergstraße	46.39	4	24 774	6 605	31 378
431 000	Landkreis Bergstraße	46.39.1
431 000	Landkreis Bergstraße	46.39.9
431 000	Landkreis Bergstraße	46.4	92	1 214 420	101 187	1 315 607
431 000	Landkreis Bergstraße	46.41
431 000	Landkreis Bergstraße	46.42	6	6 948	703	7 650
431 000	Landkreis Bergstraße	46.42.1

6. Umsatzsteuerpflichtige und steuerbarer Umsatz in Hessen 2020 nach Verwaltungsbezirken und wirtschaftlicher Gliederung

AGS	Regierungsbezirk Kreisfreie Stadt Landkreis	WZ 2008	Steuer- pflichtige	Steuerbarer Umsatz		
				Lieferungen und Leistungen	inner- gemein- schaftliche Erwerbe	insgesamt
			Anzahl	1 000 Euro		
431 000	Landkreis Bergstraße	46.42.2	•	•	•	•
431 000	Landkreis Bergstraße	46.43	13	56 622	9 576	66 199
431 000	Landkreis Bergstraße	46.43.1	•	•	•	•
431 000	Landkreis Bergstraße	46.43.2	•	•	•	•
431 000	Landkreis Bergstraße	46.43.3	9	52 189	9 466	61 655
431 000	Landkreis Bergstraße	46.44	8	6 230	556	6 786
431 000	Landkreis Bergstraße	46.44.1	•	•	•	•
431 000	Landkreis Bergstraße	46.44.2	•	•	•	•
431 000	Landkreis Bergstraße	46.45	•	•	•	•
431 000	Landkreis Bergstraße	46.46	30	1 014 852	84 367	1 099 219
431 000	Landkreis Bergstraße	46.46.1	9	150 528	32 029	182 557
431 000	Landkreis Bergstraße	46.46.2	21	864 324	52 338	916 662
431 000	Landkreis Bergstraße	46.47	7	13 365	325	13 690
431 000	Landkreis Bergstraße	46.48	•	•	•	•
431 000	Landkreis Bergstraße	46.49	19	84 098	3 174	87 272
431 000	Landkreis Bergstraße	46.49.1	•	•	•	•
431 000	Landkreis Bergstraße	46.49.2	—	—	—	—
431 000	Landkreis Bergstraße	46.49.3	4	29 073	110	29 183
431 000	Landkreis Bergstraße	46.49.4	11	12 371	272	12 643
431 000	Landkreis Bergstraße	46.49.5	•	•	•	•
431 000	Landkreis Bergstraße	46.5	18	180 202	6 321	186 524
431 000	Landkreis Bergstraße	46.51	•	•	•	•
431 000	Landkreis Bergstraße	46.52	•	•	•	•
431 000	Landkreis Bergstraße	46.6	70	595 743	93 261	689 004
431 000	Landkreis Bergstraße	46.61	10	38 481	6 019	44 499
431 000	Landkreis Bergstraße	46.62	•	•	•	•
431 000	Landkreis Bergstraße	46.63	10	239 900	39 018	278 918
431 000	Landkreis Bergstraße	46.64	•	•	•	•
431 000	Landkreis Bergstraße	46.65	•	•	•	•
431 000	Landkreis Bergstraße	46.66	•	•	•	•
431 000	Landkreis Bergstraße	46.69	43	301 730	41 255	342 985
431 000	Landkreis Bergstraße	46.7	81	518 114	102 890	621 004
431 000	Landkreis Bergstraße	46.71	4	36 791	6 497	43 287
431 000	Landkreis Bergstraße	46.71.1	•	•	•	•
431 000	Landkreis Bergstraße	46.71.2	•	•	•	•
431 000	Landkreis Bergstraße	46.72	•	•	•	•
431 000	Landkreis Bergstraße	46.73	36	108 560	6 840	115 399
431 000	Landkreis Bergstraße	46.73.1	•	•	•	•
431 000	Landkreis Bergstraße	46.73.2	•	•	•	•
431 000	Landkreis Bergstraße	46.73.3	7	9 115	1 569	10 684
431 000	Landkreis Bergstraße	46.73.4	22	44 097	1 989	46 086
431 000	Landkreis Bergstraße	46.73.5	—	—	—	—
431 000	Landkreis Bergstraße	46.73.6	•	•	•	•
431 000	Landkreis Bergstraße	46.73.7	—	—	—	—
431 000	Landkreis Bergstraße	46.73.8	—	—	—	—
431 000	Landkreis Bergstraße	46.74	22	76 040	11 379	87 419
431 000	Landkreis Bergstraße	46.74.1	11	9 969	18	9 987
431 000	Landkreis Bergstraße	46.74.2	7	15 210	4 687	19 897
431 000	Landkreis Bergstraße	46.74.3	4	50 861	6 674	57 535
431 000	Landkreis Bergstraße	46.75	7	216 000	66 728	282 727
431 000	Landkreis Bergstraße	46.76	•	•	•	•
431 000	Landkreis Bergstraße	46.77	•	•	•	•
431 000	Landkreis Bergstraße	46.9	9	35 588	1 637	37 224
431 000	Landkreis Bergstraße	47	1 003	1 058 669	25 125	1 083 794

6. Umsatzsteuerpflichtige und steuerbarer Umsatz in Hessen 2020 nach Verwaltungsbezirken und wirtschaftlicher Gliederung

AGS	Regierungsbezirk Kreisfreie Stadt Landkreis	WZ 2008	Steuer- pflichtige	Steuerbarer Umsatz		
				Lieferungen und Leistungen	inner- gemein- schaftliche Erwerbe	insgesamt
			Anzahl	1 000 Euro		
431 000	Landkreis Bergstraße	47.1	95	247 693	4 223	251 916
431 000	Landkreis Bergstraße	47.11	47	224 324	2 766	227 090
431 000	Landkreis Bergstraße	47.19	48	23 369	1 457	24 826
431 000	Landkreis Bergstraße	47.2	120	73 661	2 004	75 665
431 000	Landkreis Bergstraße	47.21	29	9 777	169	9 946
431 000	Landkreis Bergstraße	47.22	8	4 602	455	5 058
431 000	Landkreis Bergstraße	47.23	4	630	9	639
431 000	Landkreis Bergstraße	47.24	13	11 525	—	11 526
431 000	Landkreis Bergstraße	47.25	25	23 984	229	24 213
431 000	Landkreis Bergstraße	47.26	3	688	1	689
431 000	Landkreis Bergstraße	47.29	38	22 454	1 141	23 595
431 000	Landkreis Bergstraße	47.3	44	175 065	4	175 069
431 000	Landkreis Bergstraße	47.30.1	37	65 486	3	65 489
431 000	Landkreis Bergstraße	47.30.2	7	109 579	1	109 580
431 000	Landkreis Bergstraße	47.4	50	43 090	2 232	45 322
431 000	Landkreis Bergstraße	47.41	23	9 928	416	10 344
431 000	Landkreis Bergstraße	47.42	11	6 841	19	6 860
431 000	Landkreis Bergstraße	47.43	16	26 321	1 798	28 119
431 000	Landkreis Bergstraße	47.5	204	120 361	6 816	127 178
431 000	Landkreis Bergstraße	47.51	22	4 780	474	5 254
431 000	Landkreis Bergstraße	47.52	57	39 743	1 819	41 562
431 000	Landkreis Bergstraße	47.52.1	26	16 802	460	17 261
431 000	Landkreis Bergstraße	47.52.3	31	22 941	1 359	24 300
431 000	Landkreis Bergstraße	47.53	17	3 747	106	3 853
431 000	Landkreis Bergstraße	47.54	44	20 341	588	20 930
431 000	Landkreis Bergstraße	47.59	64	51 750	3 829	55 579
431 000	Landkreis Bergstraße	47.59.1	33	36 203	3 207	39 410
431 000	Landkreis Bergstraße	47.59.2	5	728	15	743
431 000	Landkreis Bergstraße	47.59.3	6	647	10	657
431 000	Landkreis Bergstraße	47.59.9	20	14 173	597	14 770
431 000	Landkreis Bergstraße	47.6	91	34 666	1 917	36 583
431 000	Landkreis Bergstraße	47.61
431 000	Landkreis Bergstraße	47.62	28	7 566	6	7 572
431 000	Landkreis Bergstraße	47.62.1	10	3 460	.	.
431 000	Landkreis Bergstraße	47.62.2	18	4 105	.	.
431 000	Landkreis Bergstraße	47.63
431 000	Landkreis Bergstraße	47.64	41	21 998	1 844	23 842
431 000	Landkreis Bergstraße	47.64.1	22	11 878	749	12 627
431 000	Landkreis Bergstraße	47.64.2	19	10 120	1 094	11 214
431 000	Landkreis Bergstraße	47.65	10	2 172	15	2 187
431 000	Landkreis Bergstraße	47.7	288	278 972	6 554	285 526
431 000	Landkreis Bergstraße	47.71	31	20 296	852	21 148
431 000	Landkreis Bergstraße	47.72	12	3 377	350	3 727
431 000	Landkreis Bergstraße	47.72.1	9	2 781	269	3 050
431 000	Landkreis Bergstraße	47.72.2	3	596	81	677
431 000	Landkreis Bergstraße	47.73	50	172 629	648	173 277
431 000	Landkreis Bergstraße	47.74	15	9 505	565	10 069
431 000	Landkreis Bergstraße	47.75	16	3 496	36	3 532
431 000	Landkreis Bergstraße	47.76	48	31 047	3 191	34 237
431 000	Landkreis Bergstraße	47.76.1	35	17 534	2 497	20 031
431 000	Landkreis Bergstraße	47.76.2	13	13 512	694	14 206
431 000	Landkreis Bergstraße	47.77	15	13 380	110	13 491
431 000	Landkreis Bergstraße	47.78	86	23 385	700	24 085
431 000	Landkreis Bergstraße	47.78.1	26	11 049	224	11 274

6. Umsatzsteuerpflichtige und steuerbarer Umsatz in Hessen 2020 nach Verwaltungsbezirken und wirtschaftlicher Gliederung

AGS	Regierungsbezirk Kreisfreie Stadt Landkreis	WZ 2008	Steuer- pflichtige	Steuerbarer Umsatz		
				Lieferungen und Leistungen	inner- gemein- schaftliche Erwerbe	insgesamt
			Anzahl	1 000 Euro		
431 000	Landkreis Bergstraße	47.78.2	•	•	•	•
431 000	Landkreis Bergstraße	47.78.3	•	•	•	•
431 000	Landkreis Bergstraße	47.78.9	43	9 910	222	10 132
431 000	Landkreis Bergstraße	47.79	15	1 858	101	1 959
431 000	Landkreis Bergstraße	47.79.1	4	174	20	193
431 000	Landkreis Bergstraße	47.79.2	—	—	—	—
431 000	Landkreis Bergstraße	47.79.9	11	1 684	82	1 766
431 000	Landkreis Bergstraße	47.8	10	4 920	660	5 581
431 000	Landkreis Bergstraße	47.81	6	3 016	22	3 038
431 000	Landkreis Bergstraße	47.82	4	1 905	638	2 543
431 000	Landkreis Bergstraße	47.89	—	—	—	—
431 000	Landkreis Bergstraße	47.9	101	80 240	714	80 954
431 000	Landkreis Bergstraße	47.91	52	14 947	331	15 278
431 000	Landkreis Bergstraße	47.99	49	65 293	383	65 676
431 000	Landkreis Bergstraße	47.99.1	5	58 678	5	58 683
431 000	Landkreis Bergstraße	47.99.9	44	6 615	378	6 993
431 000	Landkreis Bergstraße	H	277	225 751	3 365	229 116
431 000	Landkreis Bergstraße	49	156	92 365	55	92 420
431 000	Landkreis Bergstraße	49.1	—	—	—	—
431 000	Landkreis Bergstraße	49.2	—	—	—	—
431 000	Landkreis Bergstraße	49.3	50	21 032	•	•
431 000	Landkreis Bergstraße	49.31	7	11 986	—	11 986
431 000	Landkreis Bergstraße	49.32	32	6 318	•	•
431 000	Landkreis Bergstraße	49.39	11	2 728	•	•
431 000	Landkreis Bergstraße	49.39.1	5	1 024	•	•
431 000	Landkreis Bergstraße	49.39.2	•	•	•	•
431 000	Landkreis Bergstraße	49.39.9	•	•	•	•
431 000	Landkreis Bergstraße	49.4	106	71 333	•	•
431 000	Landkreis Bergstraße	49.41	97	69 057	•	•
431 000	Landkreis Bergstraße	49.42	9	2 277	•	•
431 000	Landkreis Bergstraße	49.5	—	—	—	—
431 000	Landkreis Bergstraße	50	•	•	•	•
431 000	Landkreis Bergstraße	50.1	—	—	—	—
431 000	Landkreis Bergstraße	50.2	—	—	—	—
431 000	Landkreis Bergstraße	50.3	—	—	—	—
431 000	Landkreis Bergstraße	50.4	•	•	•	•
431 000	Landkreis Bergstraße	51	•	•	•	•
431 000	Landkreis Bergstraße	51.1	—	—	—	—
431 000	Landkreis Bergstraße	51.2	•	•	•	•
431 000	Landkreis Bergstraße	51.21	•	•	•	•
431 000	Landkreis Bergstraße	51.22	—	—	—	—
431 000	Landkreis Bergstraße	52	79	112 482	3 172	115 654
431 000	Landkreis Bergstraße	52.1	6	15 377	1 887	17 264
431 000	Landkreis Bergstraße	52.2	73	97 105	1 285	98 390
431 000	Landkreis Bergstraße	52.21	•	•	•	•
431 000	Landkreis Bergstraße	52.21.1	•	•	•	•
431 000	Landkreis Bergstraße	52.21.2	—	—	—	—
431 000	Landkreis Bergstraße	52.21.3	—	—	—	—
431 000	Landkreis Bergstraße	52.21.4	—	—	—	—
431 000	Landkreis Bergstraße	52.21.5	—	—	—	—
431 000	Landkreis Bergstraße	52.21.9	•	•	•	•
431 000	Landkreis Bergstraße	52.22	—	—	—	—
431 000	Landkreis Bergstraße	52.22.1	—	—	—	—
431 000	Landkreis Bergstraße	52.22.2	—	—	—	—

6. Umsatzsteuerpflichtige und steuerbarer Umsatz in Hessen 2020 nach Verwaltungsbezirken und wirtschaftlicher Gliederung

AGS	Regierungsbezirk Kreisfreie Stadt Landkreis	WZ 2008	Steuer- pflichtige	Steuerbarer Umsatz		
				Lieferungen und Leistungen	inner- gemein- schaftliche Erwerbe	insgesamt
			Anzahl	1 000 Euro		
431 000	Landkreis Bergstraße	52.22.3	—	—	—	—
431 000	Landkreis Bergstraße	52.22.9	—	—	—	—
431 000	Landkreis Bergstraße	52.23	•	•	•	•
431 000	Landkreis Bergstraße	52.23.1	•	•	•	•
431 000	Landkreis Bergstraße	52.23.9	—	—	—	—
431 000	Landkreis Bergstraße	52.24	—	—	—	—
431 000	Landkreis Bergstraße	52.29	63	92 030	1 265	93 295
431 000	Landkreis Bergstraße	52.29.1	43	60 207	979	61 186
431 000	Landkreis Bergstraße	52.29.2	—	—	—	—
431 000	Landkreis Bergstraße	52.29.9	20	31 823	286	32 109
431 000	Landkreis Bergstraße	53	38	10 107	17	10 124
431 000	Landkreis Bergstraße	53.1	—	—	—	—
431 000	Landkreis Bergstraße	53.2	38	10 107	17	10 124
431 000	Landkreis Bergstraße	I	685	172 548	868	173 416
431 000	Landkreis Bergstraße	55	92	26 368	77	26 444
431 000	Landkreis Bergstraße	55.1	78	23 746	72	23 818
431 000	Landkreis Bergstraße	55.10.1	20	12 176	•	•
431 000	Landkreis Bergstraße	55.10.2	6	2 436	1	2 437
431 000	Landkreis Bergstraße	55.10.3	43	8 130	2	8 132
431 000	Landkreis Bergstraße	55.10.4	9	1 004	•	•
431 000	Landkreis Bergstraße	55.2	7	1 490	•	•
431 000	Landkreis Bergstraße	55.20.1	—	—	—	—
431 000	Landkreis Bergstraße	55.20.2	—	—	—	—
431 000	Landkreis Bergstraße	55.20.3	7	1 490	•	•
431 000	Landkreis Bergstraße	55.20.4	—	—	—	—
431 000	Landkreis Bergstraße	55.3	•	•	•	•
431 000	Landkreis Bergstraße	55.9	•	•	•	•
431 000	Landkreis Bergstraße	55.90.1	•	•	•	•
431 000	Landkreis Bergstraße	55.90.9	—	—	—	—
431 000	Landkreis Bergstraße	56	593	146 180	791	146 972
431 000	Landkreis Bergstraße	56.1	432	117 043	589	117 632
431 000	Landkreis Bergstraße	56.10.1	231	44 353	306	44 659
431 000	Landkreis Bergstraße	56.10.2	16	17 904	24	17 928
431 000	Landkreis Bergstraße	56.10.3	127	42 587	114	42 700
431 000	Landkreis Bergstraße	56.10.4	39	8 330	109	8 440
431 000	Landkreis Bergstraße	56.10.5	19	3 869	36	3 905
431 000	Landkreis Bergstraße	56.2	30	7 752	162	7 914
431 000	Landkreis Bergstraße	56.21	19	3 571	162	3 732
431 000	Landkreis Bergstraße	56.29	11	4 181	—	4 181
431 000	Landkreis Bergstraße	56.3	131	21 386	40	21 425
431 000	Landkreis Bergstraße	56.30.1	116	20 235	•	•
431 000	Landkreis Bergstraße	56.30.2	•	•	•	•
431 000	Landkreis Bergstraße	56.30.3	6	443	1	444
431 000	Landkreis Bergstraße	56.30.4	•	•	•	•
431 000	Landkreis Bergstraße	56.30.9	4	452	•	•
431 000	Landkreis Bergstraße	J	464	187 177	1 838	189 015
431 000	Landkreis Bergstraße	58	25	14 151	14	14 165
431 000	Landkreis Bergstraße	58.1	•	•	•	•
431 000	Landkreis Bergstraße	58.11	6	1 651	9	1 660
431 000	Landkreis Bergstraße	58.12	•	•	•	•
431 000	Landkreis Bergstraße	58.13	•	•	•	•
431 000	Landkreis Bergstraße	58.14	6	1 587	•	•
431 000	Landkreis Bergstraße	58.19	5	939	•	•
431 000	Landkreis Bergstraße	58.2	•	•	•	•

**6. Umsatzsteuerpflichtige und steuerbarer Umsatz in Hessen 2020 nach
Verwaltungsbezirken und wirtschaftlicher Gliederung**

AGS	Regierungsbezirk Kreisfreie Stadt Landkreis	WZ 2008	Steuer- pflichtige	Steuerbarer Umsatz		
				Lieferungen und Leistungen	inner- gemein- schaftliche Erwerbe	insgesamt
			Anzahl	1 000 Euro		
431 000	Landkreis Bergstraße	58.21	—	—	—	—
431 000	Landkreis Bergstraße	58.29	•	•	•	•
431 000	Landkreis Bergstraße	59	11	3 157	50	3 207
431 000	Landkreis Bergstraße	59.1	5	2 791	42	2 833
431 000	Landkreis Bergstraße	59.11	•	•	•	•
431 000	Landkreis Bergstraße	59.12	•	•	•	•
431 000	Landkreis Bergstraße	59.13	—	—	—	—
431 000	Landkreis Bergstraße	59.14	•	•	•	•
431 000	Landkreis Bergstraße	59.2	6	366	8	374
431 000	Landkreis Bergstraße	59.20.1	3	76	8	84
431 000	Landkreis Bergstraße	59.20.2	•	•	•	•
431 000	Landkreis Bergstraße	59.20.3	•	•	•	•
431 000	Landkreis Bergstraße	60	—	—	—	—
431 000	Landkreis Bergstraße	60.1	—	—	—	—
431 000	Landkreis Bergstraße	60.2	—	—	—	—
431 000	Landkreis Bergstraße	61	7	1 475	2	1 477
431 000	Landkreis Bergstraße	61.1	—	—	—	—
431 000	Landkreis Bergstraße	61.2	4	792	•	•
431 000	Landkreis Bergstraße	61.3	—	—	—	—
431 000	Landkreis Bergstraße	61.9	3	683	•	•
431 000	Landkreis Bergstraße	61.90.1	—	—	—	—
431 000	Landkreis Bergstraße	61.90.9	3	683	•	•
431 000	Landkreis Bergstraße	62	378	145 297	1 693	146 990
431 000	Landkreis Bergstraße	62.01	140	72 276	829	73 105
431 000	Landkreis Bergstraße	62.01.1	32	9 243	345	9 588
431 000	Landkreis Bergstraße	62.01.9	108	63 034	483	63 517
431 000	Landkreis Bergstraße	62.02	161	42 206	526	42 732
431 000	Landkreis Bergstraße	62.03	30	11 557	27	11 584
431 000	Landkreis Bergstraße	62.09	47	19 258	311	19 569
431 000	Landkreis Bergstraße	63	43	23 096	80	23 176
431 000	Landkreis Bergstraße	63.1	4	240	1	241
431 000	Landkreis Bergstraße	63.11	•	•	•	•
431 000	Landkreis Bergstraße	63.12	•	•	•	•
431 000	Landkreis Bergstraße	63.9	39	22 857	78	22 935
431 000	Landkreis Bergstraße	63.91	3	465	•	•
431 000	Landkreis Bergstraße	63.99	36	22 392	•	•
431 000	Landkreis Bergstraße	K	64	40 261	586	40 848
431 000	Landkreis Bergstraße	64	10	31 041	413	31 454
431 000	Landkreis Bergstraße	64.1	5	18 309	—	18 309
431 000	Landkreis Bergstraße	64.11	—	—	—	—
431 000	Landkreis Bergstraße	64.19	5	18 309	—	18 309
431 000	Landkreis Bergstraße	64.19.1	—	—	—	—
431 000	Landkreis Bergstraße	64.19.2	•	•	•	•
431 000	Landkreis Bergstraße	64.19.3	•	•	•	•
431 000	Landkreis Bergstraße	64.19.4	—	—	—	—
431 000	Landkreis Bergstraße	64.19.5	—	—	—	—
431 000	Landkreis Bergstraße	64.19.6	—	—	—	—
431 000	Landkreis Bergstraße	64.2	—	—	—	—
431 000	Landkreis Bergstraße	64.3	•	•	•	•
431 000	Landkreis Bergstraße	64.9	•	•	•	•
431 000	Landkreis Bergstraße	64.91	•	•	•	•
431 000	Landkreis Bergstraße	64.92	—	—	—	—
431 000	Landkreis Bergstraße	64.92.1	—	—	—	—
431 000	Landkreis Bergstraße	64.92.2	—	—	—	—

6. Umsatzsteuerpflichtige und steuerbarer Umsatz in Hessen 2020 nach Verwaltungsbezirken und wirtschaftlicher Gliederung

AGS	Regierungsbezirk Kreisfreie Stadt Landkreis	WZ 2008	Steuer- pflichtige	Steuerbarer Umsatz		
				Lieferungen und Leistungen	inner- gemein- schaftliche Erwerbe	insgesamt
			Anzahl	1 000 Euro		
431 000	Landkreis Bergstraße	64.99	3	7 108	377	7 485
431 000	Landkreis Bergstraße	64.99.1	3	7 108	377	7 485
431 000	Landkreis Bergstraße	64.99.9	—	—	—	—
431 000	Landkreis Bergstraße	65	—	—	—	—
431 000	Landkreis Bergstraße	65.1	—	—	—	—
431 000	Landkreis Bergstraße	65.11	—	—	—	—
431 000	Landkreis Bergstraße	65.12	—	—	—	—
431 000	Landkreis Bergstraße	65.12.1	—	—	—	—
431 000	Landkreis Bergstraße	65.12.2	—	—	—	—
431 000	Landkreis Bergstraße	65.2	—	—	—	—
431 000	Landkreis Bergstraße	65.3	—	—	—	—
431 000	Landkreis Bergstraße	66	54	9 221	173	9 394
431 000	Landkreis Bergstraße	66.1	•	•	•	•
431 000	Landkreis Bergstraße	66.11	—	—	—	—
431 000	Landkreis Bergstraße	66.12	•	•	•	•
431 000	Landkreis Bergstraße	66.19	20	2 226	63	2 289
431 000	Landkreis Bergstraße	66.2	31	6 768	110	6 878
431 000	Landkreis Bergstraße	66.21	•	•	•	•
431 000	Landkreis Bergstraße	66.22	25	6 057	110	6 168
431 000	Landkreis Bergstraße	66.29	•	•	•	•
431 000	Landkreis Bergstraße	66.3	•	•	•	•
431 000	Landkreis Bergstraße	L	1 286	357 695	7 254	364 948
431 000	Landkreis Bergstraße	68	1 286	357 695	7 254	364 948
431 000	Landkreis Bergstraße	68.1	41	33 156	268	33 424
431 000	Landkreis Bergstraße	68.2	1 033	228 506	6 829	235 335
431 000	Landkreis Bergstraße	68.3	212	96 032	157	96 189
431 000	Landkreis Bergstraße	68.31	96	36 509	2	36 510
431 000	Landkreis Bergstraße	68.32	116	59 524	155	59 679
431 000	Landkreis Bergstraße	M	1 588	586 078	8 007	594 086
431 000	Landkreis Bergstraße	69	355	130 239	154	130 394
431 000	Landkreis Bergstraße	69.1	163	55 971	121	56 092
431 000	Landkreis Bergstraße	69.10.1	64	37 116	76	37 192
431 000	Landkreis Bergstraße	69.10.2	89	17 005	45	17 051
431 000	Landkreis Bergstraße	69.10.3	•	•	•	•
431 000	Landkreis Bergstraße	69.10.4	•	•	•	•
431 000	Landkreis Bergstraße	69.10.9	7	707	•	•
431 000	Landkreis Bergstraße	69.2	192	74 268	33	74 301
431 000	Landkreis Bergstraße	69.20.1	•	•	•	•
431 000	Landkreis Bergstraße	69.20.2	•	•	•	•
431 000	Landkreis Bergstraße	69.20.3	155	69 509	26	69 534
431 000	Landkreis Bergstraße	69.20.4	27	3 053	7	3 060
431 000	Landkreis Bergstraße	70	410	172 594	3 987	176 581
431 000	Landkreis Bergstraße	70.1	•	•	•	•
431 000	Landkreis Bergstraße	70.10.1	5	3 960	164	4 124
431 000	Landkreis Bergstraße	70.10.9	•	•	•	•
431 000	Landkreis Bergstraße	70.2	•	•	•	•
431 000	Landkreis Bergstraße	70.21	5	442	•	•
431 000	Landkreis Bergstraße	70.22	•	•	•	•
431 000	Landkreis Bergstraße	71	467	176 213	1 111	177 324
431 000	Landkreis Bergstraße	71.1	443	140 207	821	141 028
431 000	Landkreis Bergstraße	71.11	95	27 245	134	27 378
431 000	Landkreis Bergstraße	71.11.1	59	18 953	24	18 977
431 000	Landkreis Bergstraße	71.11.2	15	2 586	109	2 694
431 000	Landkreis Bergstraße	71.11.3	17	2 951	•	•

**6. Umsatzsteuerpflichtige und steuerbarer Umsatz in Hessen 2020 nach
Verwaltungsbezirken und wirtschaftlicher Gliederung**

AGS	Regierungsbezirk Kreisfreie Stadt Landkreis	WZ 2008	Steuer- pflichtige	Steuerbarer Umsatz		
				Lieferungen und Leistungen	inner- gemein- schaftliche Erwerbe	insgesamt
			Anzahl	1 000 Euro		
431 000	Landkreis Bergstraße	71.11.4	4	2 755	•	•
431 000	Landkreis Bergstraße	71.12	348	112 963	687	113 650
431 000	Landkreis Bergstraße	71.12.1	136	56 864	223	57 087
431 000	Landkreis Bergstraße	71.12.2	131	39 313	461	39 774
431 000	Landkreis Bergstraße	71.12.3	3	2 052	•	•
431 000	Landkreis Bergstraße	71.12.9	78	14 734	•	•
431 000	Landkreis Bergstraße	71.2	24	36 006	290	36 296
431 000	Landkreis Bergstraße	72	19	7 083	242	7 325
431 000	Landkreis Bergstraße	72.1	•	•	•	•
431 000	Landkreis Bergstraße	72.11	•	•	•	•
431 000	Landkreis Bergstraße	72.19	14	2 662	43	2 705
431 000	Landkreis Bergstraße	72.2	•	•	•	•
431 000	Landkreis Bergstraße	73	103	50 397	833	51 230
431 000	Landkreis Bergstraße	73.1	•	•	•	•
431 000	Landkreis Bergstraße	73.11	•	•	•	•
431 000	Landkreis Bergstraße	73.12	•	•	•	•
431 000	Landkreis Bergstraße	73.2	•	•	•	•
431 000	Landkreis Bergstraße	74	191	33 449	1 627	35 076
431 000	Landkreis Bergstraße	74.1	56	12 471	1 572	14 043
431 000	Landkreis Bergstraße	74.10.1	13	1 402	25	1 427
431 000	Landkreis Bergstraße	74.10.2	24	1 967	3	1 970
431 000	Landkreis Bergstraße	74.10.3	19	9 102	1 544	10 646
431 000	Landkreis Bergstraße	74.2	20	1 572	8	1 580
431 000	Landkreis Bergstraße	74.20.1	•	•	•	•
431 000	Landkreis Bergstraße	74.20.2	•	•	•	•
431 000	Landkreis Bergstraße	74.3	16	1 291	—	1 291
431 000	Landkreis Bergstraße	74.30.1	4	200	•	•
431 000	Landkreis Bergstraße	74.30.2	12	1 091	•	•
431 000	Landkreis Bergstraße	74.9	99	18 115	47	18 162
431 000	Landkreis Bergstraße	75	43	16 103	53	16 155
431 000	Landkreis Bergstraße	75.00.1	34	13 746	26	13 772
431 000	Landkreis Bergstraße	75.00.9	9	2 357	26	2 383
431 000	Landkreis Bergstraße	N	677	366 335	7 662	373 997
431 000	Landkreis Bergstraße	77	77	36 365	948	37 313
431 000	Landkreis Bergstraße	77.1	26	11 850	749	12 599
431 000	Landkreis Bergstraße	77.11	18	8 704	685	9 389
431 000	Landkreis Bergstraße	77.12	8	3 145	64	3 210
431 000	Landkreis Bergstraße	77.2	•	•	•	•
431 000	Landkreis Bergstraße	77.21	—	—	—	—
431 000	Landkreis Bergstraße	77.22	—	—	—	—
431 000	Landkreis Bergstraße	77.29	•	•	•	•
431 000	Landkreis Bergstraße	77.3	44	20 836	189	21 025
431 000	Landkreis Bergstraße	77.31	•	•	•	•
431 000	Landkreis Bergstraße	77.32	8	1 183	14	1 197
431 000	Landkreis Bergstraße	77.33	•	•	•	•
431 000	Landkreis Bergstraße	77.34	•	•	•	•
431 000	Landkreis Bergstraße	77.35	•	•	•	•
431 000	Landkreis Bergstraße	77.39	29	18 478	45	18 523
431 000	Landkreis Bergstraße	77.4	•	•	•	•
431 000	Landkreis Bergstraße	78	18	23 047	•	•
431 000	Landkreis Bergstraße	78.1	•	•	•	•
431 000	Landkreis Bergstraße	78.2	5	10 909	•	•
431 000	Landkreis Bergstraße	78.3	•	•	•	•
431 000	Landkreis Bergstraße	79	28	4 376	2	4 378

6. Umsatzsteuerpflichtige und steuerbarer Umsatz in Hessen 2020 nach Verwaltungsbezirken und wirtschaftlicher Gliederung

AGS	Regierungsbezirk Kreisfreie Stadt Landkreis	WZ 2008	Steuer- pflichtige	Steuerbarer Umsatz		
				Lieferungen und Leistungen	inner- gemein- schaftliche Erwerbe	insgesamt
			Anzahl	1 000 Euro		
431 000	Landkreis Bergstraße	79.1	28	4 376	2	4 378
431 000	Landkreis Bergstraße	79.11	23	1 748	2	1 749
431 000	Landkreis Bergstraße	79.12	5	2 628	—	2 629
431 000	Landkreis Bergstraße	79.9	—	—	—	—
431 000	Landkreis Bergstraße	80	14	11 170	•	•
431 000	Landkreis Bergstraße	80.1	•	•	•	•
431 000	Landkreis Bergstraße	80.2	•	•	•	•
431 000	Landkreis Bergstraße	80.3	•	•	•	•
431 000	Landkreis Bergstraße	81	413	161 441	1 349	162 789
431 000	Landkreis Bergstraße	81.1	143	37 340	553	37 893
431 000	Landkreis Bergstraße	81.2	132	61 626	51	61 677
431 000	Landkreis Bergstraße	81.21	83	45 570	•	•
431 000	Landkreis Bergstraße	81.22	27	6 081	•	•
431 000	Landkreis Bergstraße	81.22.1	•	•	•	•
431 000	Landkreis Bergstraße	81.22.9	•	•	•	•
431 000	Landkreis Bergstraße	81.29	22	9 976	34	10 009
431 000	Landkreis Bergstraße	81.29.1	5	2 526	—	2 526
431 000	Landkreis Bergstraße	81.29.2	4	1 031	1	1 032
431 000	Landkreis Bergstraße	81.29.9	13	6 418	33	6 451
431 000	Landkreis Bergstraße	81.3	138	62 474	744	63 219
431 000	Landkreis Bergstraße	81.30.1	124	60 358	743	61 101
431 000	Landkreis Bergstraße	81.30.9	14	2 117	1	2 118
431 000	Landkreis Bergstraße	82	127	129 936	5 357	135 292
431 000	Landkreis Bergstraße	82.1	41	4 305	61	4 366
431 000	Landkreis Bergstraße	82.11	25	2 333	15	2 348
431 000	Landkreis Bergstraße	82.19	16	1 972	46	2 018
431 000	Landkreis Bergstraße	82.2	•	•	•	•
431 000	Landkreis Bergstraße	82.3	•	•	•	•
431 000	Landkreis Bergstraße	82.9	69	123 975	5 275	129 250
431 000	Landkreis Bergstraße	82.91	•	•	•	•
431 000	Landkreis Bergstraße	82.91.1	•	•	•	•
431 000	Landkreis Bergstraße	82.91.2	•	•	•	•
431 000	Landkreis Bergstraße	82.92	•	•	•	•
431 000	Landkreis Bergstraße	82.99	62	35 932	316	36 248
431 000	Landkreis Bergstraße	82.99.1	•	•	•	•
431 000	Landkreis Bergstraße	82.99.9	•	•	•	•
431 000	Landkreis Bergstraße	O	—	—	—	—
431 000	Landkreis Bergstraße	P	153	23 855	222	24 077
431 000	Landkreis Bergstraße	85	153	23 855	222	24 077
431 000	Landkreis Bergstraße	85.1	—	—	—	—
431 000	Landkreis Bergstraße	85.2	—	—	—	—
431 000	Landkreis Bergstraße	85.3	•	•	•	•
431 000	Landkreis Bergstraße	85.31	—	—	—	—
431 000	Landkreis Bergstraße	85.32	•	•	•	•
431 000	Landkreis Bergstraße	85.4	3	1 047	28	1 075
431 000	Landkreis Bergstraße	85.41	•	•	•	•
431 000	Landkreis Bergstraße	85.42	•	•	•	•
431 000	Landkreis Bergstraße	85.42.1	—	—	—	—
431 000	Landkreis Bergstraße	85.42.2	—	—	—	—
431 000	Landkreis Bergstraße	85.42.3	—	—	—	—
431 000	Landkreis Bergstraße	85.42.4	•	•	•	•
431 000	Landkreis Bergstraße	85.5	143	21 865	195	22 059
431 000	Landkreis Bergstraße	85.51	38	2 712	•	•
431 000	Landkreis Bergstraße	85.52	11	1 098	•	•

**6. Umsatzsteuerpflichtige und steuerbarer Umsatz in Hessen 2020 nach
Verwaltungsbezirken und wirtschaftlicher Gliederung**

AGS	Regierungsbezirk Kreisfreie Stadt Landkreis	WZ 2008	Steuer- pflichtige	Steuerbarer Umsatz		
				Lieferungen und Leistungen	inner- gemein- schaftliche Erwerbe	insgesamt
			Anzahl	1 000 Euro		
431 000	Landkreis Bergstraße	85.53	43	5 511	46	5 558
431 000	Landkreis Bergstraße	85.59	51	12 543	48	12 591
431 000	Landkreis Bergstraße	85.59.1	—	—	—	—
431 000	Landkreis Bergstraße	85.59.2	24	9 170	48	9 217
431 000	Landkreis Bergstraße	85.59.9	27	3 374	—	3 374
431 000	Landkreis Bergstraße	85.6	•	•	•	•
431 000	Landkreis Bergstraße	Q	172	174 853	221	175 074
431 000	Landkreis Bergstraße	86	152	143 209	214	143 423
431 000	Landkreis Bergstraße	86.1	•	•	•	•
431 000	Landkreis Bergstraße	86.10.1	•	•	•	•
431 000	Landkreis Bergstraße	86.10.2	—	—	—	—
431 000	Landkreis Bergstraße	86.10.3	•	•	•	•
431 000	Landkreis Bergstraße	86.2	69	42 961	30	42 990
431 000	Landkreis Bergstraße	86.21	9	441	•	•
431 000	Landkreis Bergstraße	86.22	13	3 674	•	•
431 000	Landkreis Bergstraße	86.23	47	38 845	10	38 856
431 000	Landkreis Bergstraße	86.9	•	•	•	•
431 000	Landkreis Bergstraße	86.90.1	•	•	•	•
431 000	Landkreis Bergstraße	86.90.2	17	3 415	3	3 419
431 000	Landkreis Bergstraße	86.90.3	•	•	•	•
431 000	Landkreis Bergstraße	86.90.9	46	32 924	161	33 085
431 000	Landkreis Bergstraße	87	•	•	•	•
431 000	Landkreis Bergstraße	87.1	•	•	•	•
431 000	Landkreis Bergstraße	87.2	—	—	—	—
431 000	Landkreis Bergstraße	87.3	•	•	•	•
431 000	Landkreis Bergstraße	87.9	—	—	—	—
431 000	Landkreis Bergstraße	88	•	•	•	•
431 000	Landkreis Bergstraße	88.1	•	•	•	•
431 000	Landkreis Bergstraße	88.10.1	4	504	—	505
431 000	Landkreis Bergstraße	88.10.2	•	•	•	•
431 000	Landkreis Bergstraße	88.9	10	3 587	6	3 593
431 000	Landkreis Bergstraße	88.91	—	—	—	—
431 000	Landkreis Bergstraße	88.99	10	3 587	6	3 593
431 000	Landkreis Bergstraße	R	238	39 073	370	39 443
431 000	Landkreis Bergstraße	90	•	•	•	•
431 000	Landkreis Bergstraße	90.01	21	1 437	4	1 441
431 000	Landkreis Bergstraße	90.01.1	—	—	—	—
431 000	Landkreis Bergstraße	90.01.2	•	•	•	•
431 000	Landkreis Bergstraße	90.01.3	—	—	—	—
431 000	Landkreis Bergstraße	90.01.4	•	•	•	•
431 000	Landkreis Bergstraße	90.02	8	1 581	11	1 592
431 000	Landkreis Bergstraße	90.03	59	3 583	8	3 591
431 000	Landkreis Bergstraße	90.03.1	7	263	•	•
431 000	Landkreis Bergstraße	90.03.2	11	677	•	•
431 000	Landkreis Bergstraße	90.03.3	7	489	•	•
431 000	Landkreis Bergstraße	90.03.4	—	—	—	—
431 000	Landkreis Bergstraße	90.03.5	34	2 154	2	2 156
431 000	Landkreis Bergstraße	90.04	•	•	•	•
431 000	Landkreis Bergstraße	90.04.1	4	907	—	908
431 000	Landkreis Bergstraße	90.04.2	—	—	—	—
431 000	Landkreis Bergstraße	90.04.3	•	•	•	•
431 000	Landkreis Bergstraße	91	•	•	•	•
431 000	Landkreis Bergstraße	91.01	—	—	—	—
431 000	Landkreis Bergstraße	91.02	—	—	—	—

6. Umsatzsteuerpflichtige und steuerbarer Umsatz in Hessen 2020 nach Verwaltungsbezirken und wirtschaftlicher Gliederung

AGS	Regierungsbezirk Kreisfreie Stadt Landkreis	WZ 2008	Steuer- pflichtige	Steuerbarer Umsatz		
				Lieferungen und Leistungen	inner- gemein- schaftliche Erwerbe	insgesamt
			Anzahl	1 000 Euro		
431 000	Landkreis Bergstraße	91.03	•	•	•	•
431 000	Landkreis Bergstraße	91.04	•	•	•	•
431 000	Landkreis Bergstraße	92	34	8 702	22	8 723
431 000	Landkreis Bergstraße	92.00.1	•	•	•	•
431 000	Landkreis Bergstraße	92.00.2	•	•	•	•
431 000	Landkreis Bergstraße	92.00.3	6	2 870	—	2 870
431 000	Landkreis Bergstraße	93	109	22 149	325	22 474
431 000	Landkreis Bergstraße	93.1	87	17 409	284	17 693
431 000	Landkreis Bergstraße	93.11	15	10 300	105	10 406
431 000	Landkreis Bergstraße	93.12	44	2 349	75	2 424
431 000	Landkreis Bergstraße	93.13	14	3 430	21	3 451
431 000	Landkreis Bergstraße	93.19	14	1 330	83	1 413
431 000	Landkreis Bergstraße	93.2	22	4 740	41	4 781
431 000	Landkreis Bergstraße	93.21	•	•	•	•
431 000	Landkreis Bergstraße	93.29	•	•	•	•
431 000	Landkreis Bergstraße	S	472	85 114	409	85 523
431 000	Landkreis Bergstraße	94	44	42 317	14	42 332
431 000	Landkreis Bergstraße	94.1	•	•	•	•
431 000	Landkreis Bergstraße	94.11	•	•	•	•
431 000	Landkreis Bergstraße	94.12	—	—	—	—
431 000	Landkreis Bergstraße	94.2	—	—	—	—
431 000	Landkreis Bergstraße	94.9	•	•	•	•
431 000	Landkreis Bergstraße	94.91	•	•	•	•
431 000	Landkreis Bergstraße	94.92	—	—	—	—
431 000	Landkreis Bergstraße	94.99	•	•	•	•
431 000	Landkreis Bergstraße	94.99.1	•	•	•	•
431 000	Landkreis Bergstraße	94.99.2	•	•	•	•
431 000	Landkreis Bergstraße	94.99.3	5	700	•	•
431 000	Landkreis Bergstraße	94.99.4	—	—	—	—
431 000	Landkreis Bergstraße	94.99.9	16	1 011	12	1 023
431 000	Landkreis Bergstraße	95	28	5 070	27	5 097
431 000	Landkreis Bergstraße	95.1	•	•	•	•
431 000	Landkreis Bergstraße	95.11	—	—	—	—
431 000	Landkreis Bergstraße	95.12	•	•	•	•
431 000	Landkreis Bergstraße	95.2	•	•	•	•
431 000	Landkreis Bergstraße	95.21	•	•	•	•
431 000	Landkreis Bergstraße	95.22	3	1 112	•	•
431 000	Landkreis Bergstraße	95.23	•	•	•	•
431 000	Landkreis Bergstraße	95.24	3	95	•	•
431 000	Landkreis Bergstraße	95.25	—	—	—	—
431 000	Landkreis Bergstraße	95.29	16	3 609	17	3 627
431 000	Landkreis Bergstraße	96	400	37 728	367	38 095
431 000	Landkreis Bergstraße	96.01	14	1 513	5	1 518
431 000	Landkreis Bergstraße	96.02	236	20 167	176	20 343
431 000	Landkreis Bergstraße	96.02.1	173	16 343	109	16 452
431 000	Landkreis Bergstraße	96.02.2	63	3 824	67	3 891
431 000	Landkreis Bergstraße	96.03	23	6 017	2	6 019
431 000	Landkreis Bergstraße	96.03.1	23	6 017	2	6 019
431 000	Landkreis Bergstraße	96.03.2	—	—	—	—
431 000	Landkreis Bergstraße	96.04	8	520	53	573
431 000	Landkreis Bergstraße	96.09	119	9 511	131	9 642
432 000	Landkreis Darmstadt-Dieburg	A - S	10 523	17 858 124	6 149 644	24 007 768
432 000	Landkreis Darmstadt-Dieburg	A	243	135 707	8 595	144 303
432 000	Landkreis Darmstadt-Dieburg	01	222	128 625	8 591	137 216

6. Umsatzsteuerpflichtige und steuerbarer Umsatz in Hessen 2020 nach Verwaltungsbezirken und wirtschaftlicher Gliederung

AGS	Regierungsbezirk Kreisfreie Stadt Landkreis	WZ 2008	Steuer- pflichtige	Steuerbarer Umsatz		
				Lieferungen und Leistungen	inner- gemein- schaftliche Erwerbe	insgesamt
			Anzahl	1 000 Euro		
432 000	Landkreis Darmstadt-Dieburg	01.1	48	23 612	954	24 567
432 000	Landkreis Darmstadt-Dieburg	01.11	34	7 758	341	8 098
432 000	Landkreis Darmstadt-Dieburg	01.12	—	—	—	—
432 000	Landkreis Darmstadt-Dieburg	01.13	10	12 486	416	12 902
432 000	Landkreis Darmstadt-Dieburg	01.13.1	•	•	•	•
432 000	Landkreis Darmstadt-Dieburg	01.13.2	•	•	•	•
432 000	Landkreis Darmstadt-Dieburg	01.14	—	—	—	—
432 000	Landkreis Darmstadt-Dieburg	01.15	—	—	—	—
432 000	Landkreis Darmstadt-Dieburg	01.16	—	—	—	—
432 000	Landkreis Darmstadt-Dieburg	01.19	4	3 368	198	3 566
432 000	Landkreis Darmstadt-Dieburg	01.19.1	•	•	•	•
432 000	Landkreis Darmstadt-Dieburg	01.19.2	—	—	—	—
432 000	Landkreis Darmstadt-Dieburg	01.19.9	•	•	•	•
432 000	Landkreis Darmstadt-Dieburg	01.2	•	•	•	•
432 000	Landkreis Darmstadt-Dieburg	01.21	6	603	•	•
432 000	Landkreis Darmstadt-Dieburg	01.22	—	—	—	—
432 000	Landkreis Darmstadt-Dieburg	01.23	—	—	—	—
432 000	Landkreis Darmstadt-Dieburg	01.24	•	•	•	•
432 000	Landkreis Darmstadt-Dieburg	01.25	4	939	•	•
432 000	Landkreis Darmstadt-Dieburg	01.25.1	•	•	•	•
432 000	Landkreis Darmstadt-Dieburg	01.25.9	•	•	•	•
432 000	Landkreis Darmstadt-Dieburg	01.26	—	—	—	—
432 000	Landkreis Darmstadt-Dieburg	01.27	—	—	—	—
432 000	Landkreis Darmstadt-Dieburg	01.28	•	•	•	•
432 000	Landkreis Darmstadt-Dieburg	01.29	•	•	•	•
432 000	Landkreis Darmstadt-Dieburg	01.3	7	5 106	764	5 871
432 000	Landkreis Darmstadt-Dieburg	01.30.1	•	•	•	•
432 000	Landkreis Darmstadt-Dieburg	01.30.2	•	•	•	•
432 000	Landkreis Darmstadt-Dieburg	01.4	29	60 975	6 070	67 045
432 000	Landkreis Darmstadt-Dieburg	01.41	•	•	•	•
432 000	Landkreis Darmstadt-Dieburg	01.42	•	•	•	•
432 000	Landkreis Darmstadt-Dieburg	01.43	6	5 186	2 270	7 456
432 000	Landkreis Darmstadt-Dieburg	01.44	—	—	—	—
432 000	Landkreis Darmstadt-Dieburg	01.45	•	•	•	•
432 000	Landkreis Darmstadt-Dieburg	01.46	3	2 714	6	2 721
432 000	Landkreis Darmstadt-Dieburg	01.47	•	•	•	•
432 000	Landkreis Darmstadt-Dieburg	01.49	6	745	•	•
432 000	Landkreis Darmstadt-Dieburg	01.5	79	24 329	693	25 023
432 000	Landkreis Darmstadt-Dieburg	01.6	45	11 354	35	11 389
432 000	Landkreis Darmstadt-Dieburg	01.61	15	6 003	– 1	6 002
432 000	Landkreis Darmstadt-Dieburg	01.62	27	3 221	4	3 225
432 000	Landkreis Darmstadt-Dieburg	01.63	—	—	—	—
432 000	Landkreis Darmstadt-Dieburg	01.64	3	2 130	32	2 162
432 000	Landkreis Darmstadt-Dieburg	01.7	•	•	•	•
432 000	Landkreis Darmstadt-Dieburg	02	21	7 083	4	7 087
432 000	Landkreis Darmstadt-Dieburg	02.1	3	724	•	•
432 000	Landkreis Darmstadt-Dieburg	02.2	3	1 367	•	•
432 000	Landkreis Darmstadt-Dieburg	02.3	—	—	—	—
432 000	Landkreis Darmstadt-Dieburg	02.4	15	4 992	•	•
432 000	Landkreis Darmstadt-Dieburg	03	—	—	—	—
432 000	Landkreis Darmstadt-Dieburg	03.1	—	—	—	—
432 000	Landkreis Darmstadt-Dieburg	03.11	—	—	—	—
432 000	Landkreis Darmstadt-Dieburg	03.12	—	—	—	—
432 000	Landkreis Darmstadt-Dieburg	03.2	—	—	—	—

6. Umsatzsteuerpflichtige und steuerbarer Umsatz in Hessen 2020 nach Verwaltungsbezirken und wirtschaftlicher Gliederung

AGS	Regierungsbezirk Kreisfreie Stadt Landkreis	WZ 2008	Steuer- pflichtige	Steuerbarer Umsatz		
				Lieferungen und Leistungen	inner- gemein- schaftliche Erwerbe	insgesamt
			Anzahl	1 000 Euro		
432 000	Landkreis Darmstadt-Dieburg	03.21	—	—	—	—
432 000	Landkreis Darmstadt-Dieburg	03.22	—	—	—	—
432 000	Landkreis Darmstadt-Dieburg	B	•	•	•	•
432 000	Landkreis Darmstadt-Dieburg	05	—	—	—	—
432 000	Landkreis Darmstadt-Dieburg	05.1	—	—	—	—
432 000	Landkreis Darmstadt-Dieburg	05.2	—	—	—	—
432 000	Landkreis Darmstadt-Dieburg	06	—	—	—	—
432 000	Landkreis Darmstadt-Dieburg	06.1	—	—	—	—
432 000	Landkreis Darmstadt-Dieburg	06.2	—	—	—	—
432 000	Landkreis Darmstadt-Dieburg	07	—	—	—	—
432 000	Landkreis Darmstadt-Dieburg	07.1	—	—	—	—
432 000	Landkreis Darmstadt-Dieburg	07.2	—	—	—	—
432 000	Landkreis Darmstadt-Dieburg	07.21	—	—	—	—
432 000	Landkreis Darmstadt-Dieburg	07.29	—	—	—	—
432 000	Landkreis Darmstadt-Dieburg	08	•	•	•	•
432 000	Landkreis Darmstadt-Dieburg	08.1	•	•	•	•
432 000	Landkreis Darmstadt-Dieburg	08.11	—	—	—	—
432 000	Landkreis Darmstadt-Dieburg	08.12	•	•	•	•
432 000	Landkreis Darmstadt-Dieburg	08.9	—	—	—	—
432 000	Landkreis Darmstadt-Dieburg	08.91	—	—	—	—
432 000	Landkreis Darmstadt-Dieburg	08.92	—	—	—	—
432 000	Landkreis Darmstadt-Dieburg	08.93	—	—	—	—
432 000	Landkreis Darmstadt-Dieburg	08.99	—	—	—	—
432 000	Landkreis Darmstadt-Dieburg	09	•	•	•	•
432 000	Landkreis Darmstadt-Dieburg	09.1	•	•	•	•
432 000	Landkreis Darmstadt-Dieburg	09.9	—	—	—	—
432 000	Landkreis Darmstadt-Dieburg	C	808	2 948 571	341 479	3 290 051
432 000	Landkreis Darmstadt-Dieburg	10	95	62 795	1 859	64 654
432 000	Landkreis Darmstadt-Dieburg	10.1	40	27 492	1 354	28 846
432 000	Landkreis Darmstadt-Dieburg	10.11	—	—	—	—
432 000	Landkreis Darmstadt-Dieburg	10.12	—	—	—	—
432 000	Landkreis Darmstadt-Dieburg	10.13	40	27 492	1 354	28 846
432 000	Landkreis Darmstadt-Dieburg	10.2	•	•	•	•
432 000	Landkreis Darmstadt-Dieburg	10.3	—	—	—	—
432 000	Landkreis Darmstadt-Dieburg	10.31	—	—	—	—
432 000	Landkreis Darmstadt-Dieburg	10.32	—	—	—	—
432 000	Landkreis Darmstadt-Dieburg	10.39	—	—	—	—
432 000	Landkreis Darmstadt-Dieburg	10.4	—	—	—	—
432 000	Landkreis Darmstadt-Dieburg	10.41	—	—	—	—
432 000	Landkreis Darmstadt-Dieburg	10.42	—	—	—	—
432 000	Landkreis Darmstadt-Dieburg	10.5	—	—	—	—
432 000	Landkreis Darmstadt-Dieburg	10.51	—	—	—	—
432 000	Landkreis Darmstadt-Dieburg	10.52	—	—	—	—
432 000	Landkreis Darmstadt-Dieburg	10.6	•	•	•	•
432 000	Landkreis Darmstadt-Dieburg	10.61	•	•	•	•
432 000	Landkreis Darmstadt-Dieburg	10.62	—	—	—	—
432 000	Landkreis Darmstadt-Dieburg	10.7	37	26 408	63	26 471
432 000	Landkreis Darmstadt-Dieburg	10.71	37	26 408	63	26 471
432 000	Landkreis Darmstadt-Dieburg	10.72	—	—	—	—
432 000	Landkreis Darmstadt-Dieburg	10.73	—	—	—	—
432 000	Landkreis Darmstadt-Dieburg	10.8	12	2 437	55	2 492
432 000	Landkreis Darmstadt-Dieburg	10.81	—	—	—	—
432 000	Landkreis Darmstadt-Dieburg	10.82	3	349	3	352
432 000	Landkreis Darmstadt-Dieburg	10.83	—	—	—	—

6. Umsatzsteuerpflichtige und steuerbarer Umsatz in Hessen 2020 nach Verwaltungsbezirken und wirtschaftlicher Gliederung

AGS	Regierungsbezirk Kreisfreie Stadt Landkreis	WZ 2008	Steuer- pflichtige	Steuerbarer Umsatz		
				Lieferungen und Leistungen	inner- gemein- schaftliche Erwerbe	insgesamt
			Anzahl	1 000 Euro		
432 000	Landkreis Darmstadt-Dieburg	10.84	•	•	•	•
432 000	Landkreis Darmstadt-Dieburg	10.85	•	•	•	•
432 000	Landkreis Darmstadt-Dieburg	10.86	•	•	•	•
432 000	Landkreis Darmstadt-Dieburg	10.89	4	1 074	—	1 075
432 000	Landkreis Darmstadt-Dieburg	10.9	•	•	•	•
432 000	Landkreis Darmstadt-Dieburg	10.91	•	•	•	•
432 000	Landkreis Darmstadt-Dieburg	10.92	—	—	—	—
432 000	Landkreis Darmstadt-Dieburg	11	13	27 180	653	27 834
432 000	Landkreis Darmstadt-Dieburg	11.01	5	560	2	562
432 000	Landkreis Darmstadt-Dieburg	11.02	•	•	•	•
432 000	Landkreis Darmstadt-Dieburg	11.03	—	—	—	—
432 000	Landkreis Darmstadt-Dieburg	11.04	—	—	—	—
432 000	Landkreis Darmstadt-Dieburg	11.05	4	12 915	631	13 547
432 000	Landkreis Darmstadt-Dieburg	11.06	•	•	•	•
432 000	Landkreis Darmstadt-Dieburg	11.07	•	•	•	•
432 000	Landkreis Darmstadt-Dieburg	12	—	—	—	—
432 000	Landkreis Darmstadt-Dieburg	13	17	58 889	3 900	62 790
432 000	Landkreis Darmstadt-Dieburg	13.1	—	—	—	—
432 000	Landkreis Darmstadt-Dieburg	13.2	•	•	•	•
432 000	Landkreis Darmstadt-Dieburg	13.3	7	3 388	156	3 544
432 000	Landkreis Darmstadt-Dieburg	13.9	•	•	•	•
432 000	Landkreis Darmstadt-Dieburg	13.91	•	•	•	•
432 000	Landkreis Darmstadt-Dieburg	13.92	—	—	—	—
432 000	Landkreis Darmstadt-Dieburg	13.93	•	•	•	•
432 000	Landkreis Darmstadt-Dieburg	13.94	—	—	—	—
432 000	Landkreis Darmstadt-Dieburg	13.95	—	—	—	—
432 000	Landkreis Darmstadt-Dieburg	13.96	•	•	•	•
432 000	Landkreis Darmstadt-Dieburg	13.99	•	•	•	•
432 000	Landkreis Darmstadt-Dieburg	14	4	266	•	•
432 000	Landkreis Darmstadt-Dieburg	14.1	4	266	•	•
432 000	Landkreis Darmstadt-Dieburg	14.11	—	—	—	—
432 000	Landkreis Darmstadt-Dieburg	14.12	—	—	—	—
432 000	Landkreis Darmstadt-Dieburg	14.13	•	•	•	•
432 000	Landkreis Darmstadt-Dieburg	14.14	—	—	—	—
432 000	Landkreis Darmstadt-Dieburg	14.19	•	•	•	•
432 000	Landkreis Darmstadt-Dieburg	14.2	—	—	—	—
432 000	Landkreis Darmstadt-Dieburg	14.3	—	—	—	—
432 000	Landkreis Darmstadt-Dieburg	14.31	—	—	—	—
432 000	Landkreis Darmstadt-Dieburg	14.39	—	—	—	—
432 000	Landkreis Darmstadt-Dieburg	15	4	1 679	200	1 879
432 000	Landkreis Darmstadt-Dieburg	15.1	4	1 679	200	1 879
432 000	Landkreis Darmstadt-Dieburg	15.11	—	—	—	—
432 000	Landkreis Darmstadt-Dieburg	15.12	4	1 679	200	1 879
432 000	Landkreis Darmstadt-Dieburg	15.2	—	—	—	—
432 000	Landkreis Darmstadt-Dieburg	16	40	22 655	476	23 132
432 000	Landkreis Darmstadt-Dieburg	16.1	7	6 638	204	6 842
432 000	Landkreis Darmstadt-Dieburg	16.2	33	16 017	272	16 290
432 000	Landkreis Darmstadt-Dieburg	16.21	•	•	•	•
432 000	Landkreis Darmstadt-Dieburg	16.22	—	—	—	—
432 000	Landkreis Darmstadt-Dieburg	16.23	27	15 220	257	15 477
432 000	Landkreis Darmstadt-Dieburg	16.24	—	—	—	—
432 000	Landkreis Darmstadt-Dieburg	16.29	•	•	•	•
432 000	Landkreis Darmstadt-Dieburg	17	8	10 297	1 625	11 922
432 000	Landkreis Darmstadt-Dieburg	17.1	•	•	•	•

6. Umsatzsteuerpflichtige und steuerbarer Umsatz in Hessen 2020 nach Verwaltungsbezirken und wirtschaftlicher Gliederung

AGS	Regierungsbezirk Kreisfreie Stadt Landkreis	WZ 2008	Steuer- pflichtige	Steuerbarer Umsatz		
				Lieferungen und Leistungen	inner- gemein- schaftliche Erwerbe	insgesamt
			Anzahl	1 000 Euro		
432 000	Landkreis Darmstadt-Dieburg	17.11	—	—	—	—
432 000	Landkreis Darmstadt-Dieburg	17.12	•	•	•	•
432 000	Landkreis Darmstadt-Dieburg	17.2	•	•	•	•
432 000	Landkreis Darmstadt-Dieburg	17.21	•	•	•	•
432 000	Landkreis Darmstadt-Dieburg	17.22	—	—	—	—
432 000	Landkreis Darmstadt-Dieburg	17.23	•	•	•	•
432 000	Landkreis Darmstadt-Dieburg	17.24	—	—	—	—
432 000	Landkreis Darmstadt-Dieburg	17.29	•	•	•	•
432 000	Landkreis Darmstadt-Dieburg	18	52	28 635	389	29 024
432 000	Landkreis Darmstadt-Dieburg	18.1	•	•	•	•
432 000	Landkreis Darmstadt-Dieburg	18.11	4	2 067	11	2 077
432 000	Landkreis Darmstadt-Dieburg	18.12	33	22 337	377	22 713
432 000	Landkreis Darmstadt-Dieburg	18.13	9	2 923	1	2 924
432 000	Landkreis Darmstadt-Dieburg	18.14	•	•	•	•
432 000	Landkreis Darmstadt-Dieburg	18.2	•	•	•	•
432 000	Landkreis Darmstadt-Dieburg	19	•	•	•	•
432 000	Landkreis Darmstadt-Dieburg	19.1	—	—	—	—
432 000	Landkreis Darmstadt-Dieburg	19.2	•	•	•	•
432 000	Landkreis Darmstadt-Dieburg	20	25	1 124 858	158 070	1 282 928
432 000	Landkreis Darmstadt-Dieburg	20.1	•	•	•	•
432 000	Landkreis Darmstadt-Dieburg	20.11	—	—	—	—
432 000	Landkreis Darmstadt-Dieburg	20.12	—	—	—	—
432 000	Landkreis Darmstadt-Dieburg	20.13	•	•	•	•
432 000	Landkreis Darmstadt-Dieburg	20.14	•	•	•	•
432 000	Landkreis Darmstadt-Dieburg	20.15	—	—	—	—
432 000	Landkreis Darmstadt-Dieburg	20.16	•	•	•	•
432 000	Landkreis Darmstadt-Dieburg	20.17	—	—	—	—
432 000	Landkreis Darmstadt-Dieburg	20.2	•	•	•	•
432 000	Landkreis Darmstadt-Dieburg	20.3	•	•	•	•
432 000	Landkreis Darmstadt-Dieburg	20.4	8	1 470	54	1 524
432 000	Landkreis Darmstadt-Dieburg	20.41	•	•	•	•
432 000	Landkreis Darmstadt-Dieburg	20.42	•	•	•	•
432 000	Landkreis Darmstadt-Dieburg	20.5	6	166 502	12 175	178 677
432 000	Landkreis Darmstadt-Dieburg	20.51	—	—	—	—
432 000	Landkreis Darmstadt-Dieburg	20.52	—	—	—	—
432 000	Landkreis Darmstadt-Dieburg	20.53	—	—	—	—
432 000	Landkreis Darmstadt-Dieburg	20.59	6	166 502	12 175	178 677
432 000	Landkreis Darmstadt-Dieburg	20.6	—	—	—	—
432 000	Landkreis Darmstadt-Dieburg	21	•	•	•	•
432 000	Landkreis Darmstadt-Dieburg	21.1	—	—	—	—
432 000	Landkreis Darmstadt-Dieburg	21.2	•	•	•	•
432 000	Landkreis Darmstadt-Dieburg	22	29	201 151	28 665	229 815
432 000	Landkreis Darmstadt-Dieburg	22.1	5	4 132	4	4 136
432 000	Landkreis Darmstadt-Dieburg	22.11	•	•	•	•
432 000	Landkreis Darmstadt-Dieburg	22.19	•	•	•	•
432 000	Landkreis Darmstadt-Dieburg	22.2	24	197 018	28 661	225 679
432 000	Landkreis Darmstadt-Dieburg	22.21	•	•	•	•
432 000	Landkreis Darmstadt-Dieburg	22.22	—	—	—	—
432 000	Landkreis Darmstadt-Dieburg	22.23	•	•	•	•
432 000	Landkreis Darmstadt-Dieburg	22.29	15	78 548	8 899	87 447
432 000	Landkreis Darmstadt-Dieburg	23	27	19 568	373	19 941
432 000	Landkreis Darmstadt-Dieburg	23.1	•	•	•	•
432 000	Landkreis Darmstadt-Dieburg	23.11	—	—	—	—
432 000	Landkreis Darmstadt-Dieburg	23.12	•	•	•	•

6. Umsatzsteuerpflichtige und steuerbarer Umsatz in Hessen 2020 nach Verwaltungsbezirken und wirtschaftlicher Gliederung

AGS	Regierungsbezirk Kreisfreie Stadt Landkreis	WZ 2008	Steuer- pflichtige	Steuerbarer Umsatz		
				Lieferungen und Leistungen	inner- gemein- schaftliche Erwerbe	insgesamt
			Anzahl	1 000 Euro		
432 000	Landkreis Darmstadt-Dieburg	23.13	—	—	—	—
432 000	Landkreis Darmstadt-Dieburg	23.14	—	—	—	—
432 000	Landkreis Darmstadt-Dieburg	23.19	•	•	•	•
432 000	Landkreis Darmstadt-Dieburg	23.2	—	—	—	—
432 000	Landkreis Darmstadt-Dieburg	23.3	•	•	•	•
432 000	Landkreis Darmstadt-Dieburg	23.31	•	•	•	•
432 000	Landkreis Darmstadt-Dieburg	23.32	•	•	•	•
432 000	Landkreis Darmstadt-Dieburg	23.4	•	•	•	•
432 000	Landkreis Darmstadt-Dieburg	23.41	•	•	•	•
432 000	Landkreis Darmstadt-Dieburg	23.42	—	—	—	—
432 000	Landkreis Darmstadt-Dieburg	23.43	—	—	—	—
432 000	Landkreis Darmstadt-Dieburg	23.44	—	—	—	—
432 000	Landkreis Darmstadt-Dieburg	23.49	—	—	—	—
432 000	Landkreis Darmstadt-Dieburg	23.5	—	—	—	—
432 000	Landkreis Darmstadt-Dieburg	23.51	—	—	—	—
432 000	Landkreis Darmstadt-Dieburg	23.52	—	—	—	—
432 000	Landkreis Darmstadt-Dieburg	23.6	•	•	•	•
432 000	Landkreis Darmstadt-Dieburg	23.61	•	•	•	•
432 000	Landkreis Darmstadt-Dieburg	23.62	—	—	—	—
432 000	Landkreis Darmstadt-Dieburg	23.63	—	—	—	—
432 000	Landkreis Darmstadt-Dieburg	23.64	•	•	•	•
432 000	Landkreis Darmstadt-Dieburg	23.65	—	—	—	—
432 000	Landkreis Darmstadt-Dieburg	23.69	—	—	—	—
432 000	Landkreis Darmstadt-Dieburg	23.7	•	•	•	•
432 000	Landkreis Darmstadt-Dieburg	23.9	—	—	—	—
432 000	Landkreis Darmstadt-Dieburg	23.91	—	—	—	—
432 000	Landkreis Darmstadt-Dieburg	23.99	—	—	—	—
432 000	Landkreis Darmstadt-Dieburg	24	9	9 142	287	9 429
432 000	Landkreis Darmstadt-Dieburg	24.1	•	•	•	•
432 000	Landkreis Darmstadt-Dieburg	24.2	3	7 232	287	7 520
432 000	Landkreis Darmstadt-Dieburg	24.3	—	—	—	—
432 000	Landkreis Darmstadt-Dieburg	24.31	—	—	—	—
432 000	Landkreis Darmstadt-Dieburg	24.32	—	—	—	—
432 000	Landkreis Darmstadt-Dieburg	24.33	—	—	—	—
432 000	Landkreis Darmstadt-Dieburg	24.34	—	—	—	—
432 000	Landkreis Darmstadt-Dieburg	24.4	•	•	•	•
432 000	Landkreis Darmstadt-Dieburg	24.41	—	—	—	—
432 000	Landkreis Darmstadt-Dieburg	24.42	—	—	—	—
432 000	Landkreis Darmstadt-Dieburg	24.43	—	—	—	—
432 000	Landkreis Darmstadt-Dieburg	24.44	•	•	•	•
432 000	Landkreis Darmstadt-Dieburg	24.45	—	—	—	—
432 000	Landkreis Darmstadt-Dieburg	24.46	—	—	—	—
432 000	Landkreis Darmstadt-Dieburg	24.5	•	•	•	•
432 000	Landkreis Darmstadt-Dieburg	24.51	—	—	—	—
432 000	Landkreis Darmstadt-Dieburg	24.52	—	—	—	—
432 000	Landkreis Darmstadt-Dieburg	24.53	•	•	•	•
432 000	Landkreis Darmstadt-Dieburg	24.54	—	—	—	—
432 000	Landkreis Darmstadt-Dieburg	25	163	338 103	15 442	353 544
432 000	Landkreis Darmstadt-Dieburg	25.1	34	177 377	10 026	187 402
432 000	Landkreis Darmstadt-Dieburg	25.11	15	11 170	219	11 389
432 000	Landkreis Darmstadt-Dieburg	25.12	19	166 207	9 806	176 014
432 000	Landkreis Darmstadt-Dieburg	25.2	•	•	•	•
432 000	Landkreis Darmstadt-Dieburg	25.21	•	•	•	•
432 000	Landkreis Darmstadt-Dieburg	25.29	•	•	•	•

6. Umsatzsteuerpflichtige und steuerbarer Umsatz in Hessen 2020 nach Verwaltungsbezirken und wirtschaftlicher Gliederung

AGS	Regierungsbezirk Kreisfreie Stadt Landkreis	WZ 2008	Steuer- pflichtige	Steuerbarer Umsatz		
				Lieferungen und Leistungen	inner- gemein- schaftliche Erwerbe	insgesamt
			Anzahl	1 000 Euro		
432 000	Landkreis Darmstadt-Dieburg	25.3	—	—	—	—
432 000	Landkreis Darmstadt-Dieburg	25.4	—	—	—	—
432 000	Landkreis Darmstadt-Dieburg	25.5	•	•	•	•
432 000	Landkreis Darmstadt-Dieburg	25.6	100	73 591	1 723	75 314
432 000	Landkreis Darmstadt-Dieburg	25.61	21	23 695	347	24 042
432 000	Landkreis Darmstadt-Dieburg	25.62	79	49 896	1 376	51 272
432 000	Landkreis Darmstadt-Dieburg	25.7	18	44 158	2 057	46 215
432 000	Landkreis Darmstadt-Dieburg	25.71	•	•	•	•
432 000	Landkreis Darmstadt-Dieburg	25.72	•	•	•	•
432 000	Landkreis Darmstadt-Dieburg	25.73	13	36 649	2 027	38 676
432 000	Landkreis Darmstadt-Dieburg	25.73.1	4	3 055	870	3 924
432 000	Landkreis Darmstadt-Dieburg	25.73.2	—	—	—	—
432 000	Landkreis Darmstadt-Dieburg	25.73.3	5	2 893	140	3 033
432 000	Landkreis Darmstadt-Dieburg	25.73.4	—	—	—	—
432 000	Landkreis Darmstadt-Dieburg	25.73.5	4	30 700	1 018	31 718
432 000	Landkreis Darmstadt-Dieburg	25.9	7	15 735	1 102	16 837
432 000	Landkreis Darmstadt-Dieburg	25.91	—	—	—	—
432 000	Landkreis Darmstadt-Dieburg	25.92	—	—	—	—
432 000	Landkreis Darmstadt-Dieburg	25.93	•	•	•	•
432 000	Landkreis Darmstadt-Dieburg	25.94	—	—	—	—
432 000	Landkreis Darmstadt-Dieburg	25.99	•	•	•	•
432 000	Landkreis Darmstadt-Dieburg	26	67	226 385	12 309	238 694
432 000	Landkreis Darmstadt-Dieburg	26.1	11	15 574	869	16 443
432 000	Landkreis Darmstadt-Dieburg	26.11	•	•	•	•
432 000	Landkreis Darmstadt-Dieburg	26.11.1	•	•	•	•
432 000	Landkreis Darmstadt-Dieburg	26.11.9	9	11 760	649	12 409
432 000	Landkreis Darmstadt-Dieburg	26.12	•	•	•	•
432 000	Landkreis Darmstadt-Dieburg	26.2	16	122 489	9 061	131 549
432 000	Landkreis Darmstadt-Dieburg	26.3	9	12 592	149	12 742
432 000	Landkreis Darmstadt-Dieburg	26.4	•	•	•	•
432 000	Landkreis Darmstadt-Dieburg	26.5	21	55 239	1 183	56 422
432 000	Landkreis Darmstadt-Dieburg	26.51	•	•	•	•
432 000	Landkreis Darmstadt-Dieburg	26.51.1	17	39 579	426	40 005
432 000	Landkreis Darmstadt-Dieburg	26.51.2	•	•	•	•
432 000	Landkreis Darmstadt-Dieburg	26.51.3	•	•	•	•
432 000	Landkreis Darmstadt-Dieburg	26.52	•	•	•	•
432 000	Landkreis Darmstadt-Dieburg	26.6	•	•	•	•
432 000	Landkreis Darmstadt-Dieburg	26.7	•	•	•	•
432 000	Landkreis Darmstadt-Dieburg	26.8	—	—	—	—
432 000	Landkreis Darmstadt-Dieburg	27	27	46 940	6 889	53 828
432 000	Landkreis Darmstadt-Dieburg	27.1	6	10 092	3	10 095
432 000	Landkreis Darmstadt-Dieburg	27.11	•	•	•	•
432 000	Landkreis Darmstadt-Dieburg	27.12	•	•	•	•
432 000	Landkreis Darmstadt-Dieburg	27.2	—	—	—	—
432 000	Landkreis Darmstadt-Dieburg	27.3	•	•	•	•
432 000	Landkreis Darmstadt-Dieburg	27.31	—	—	—	—
432 000	Landkreis Darmstadt-Dieburg	27.32	•	•	•	•
432 000	Landkreis Darmstadt-Dieburg	27.33	•	•	•	•
432 000	Landkreis Darmstadt-Dieburg	27.4	4	568	2	570
432 000	Landkreis Darmstadt-Dieburg	27.5	•	•	•	•
432 000	Landkreis Darmstadt-Dieburg	27.51	•	•	•	•
432 000	Landkreis Darmstadt-Dieburg	27.52	—	—	—	—
432 000	Landkreis Darmstadt-Dieburg	27.9	12	17 035	338	17 373
432 000	Landkreis Darmstadt-Dieburg	28	65	192 443	12 417	204 860

6. Umsatzsteuerpflichtige und steuerbarer Umsatz in Hessen 2020 nach Verwaltungsbezirken und wirtschaftlicher Gliederung

AGS	Regierungsbezirk Kreisfreie Stadt Landkreis	WZ 2008	Steuer- pflichtige	Steuerbarer Umsatz		
				Lieferungen und Leistungen	inner- gemein- schaftliche Erwerbe	insgesamt
			Anzahl	1 000 Euro		
432 000	Landkreis Darmstadt-Dieburg	28.1	12	48 275	4 480	52 756
432 000	Landkreis Darmstadt-Dieburg	28.11	—	—	—	—
432 000	Landkreis Darmstadt-Dieburg	28.12	•	•	•	•
432 000	Landkreis Darmstadt-Dieburg	28.13	4	5 215	282	5 497
432 000	Landkreis Darmstadt-Dieburg	28.14	•	•	•	•
432 000	Landkreis Darmstadt-Dieburg	28.15	•	•	•	•
432 000	Landkreis Darmstadt-Dieburg	28.2	17	64 348	2 956	67 304
432 000	Landkreis Darmstadt-Dieburg	28.21	—	—	—	—
432 000	Landkreis Darmstadt-Dieburg	28.21.1	—	—	—	—
432 000	Landkreis Darmstadt-Dieburg	28.21.9	—	—	—	—
432 000	Landkreis Darmstadt-Dieburg	28.22	•	•	•	•
432 000	Landkreis Darmstadt-Dieburg	28.23	—	—	—	—
432 000	Landkreis Darmstadt-Dieburg	28.24	3	322	•	•
432 000	Landkreis Darmstadt-Dieburg	28.25	•	•	•	•
432 000	Landkreis Darmstadt-Dieburg	28.29	10	63 040	2 954	65 994
432 000	Landkreis Darmstadt-Dieburg	28.3	•	•	•	•
432 000	Landkreis Darmstadt-Dieburg	28.4	•	•	•	•
432 000	Landkreis Darmstadt-Dieburg	28.41	•	•	•	•
432 000	Landkreis Darmstadt-Dieburg	28.49	•	•	•	•
432 000	Landkreis Darmstadt-Dieburg	28.9	27	34 452	4 084	38 536
432 000	Landkreis Darmstadt-Dieburg	28.91	•	•	•	•
432 000	Landkreis Darmstadt-Dieburg	28.92	•	•	•	•
432 000	Landkreis Darmstadt-Dieburg	28.92.1	—	—	—	—
432 000	Landkreis Darmstadt-Dieburg	28.92.2	•	•	•	•
432 000	Landkreis Darmstadt-Dieburg	28.93	•	•	•	•
432 000	Landkreis Darmstadt-Dieburg	28.94	—	—	—	—
432 000	Landkreis Darmstadt-Dieburg	28.95	•	•	•	•
432 000	Landkreis Darmstadt-Dieburg	28.96	•	•	•	•
432 000	Landkreis Darmstadt-Dieburg	28.99	20	24 253	3 810	28 063
432 000	Landkreis Darmstadt-Dieburg	29	•	•	•	•
432 000	Landkreis Darmstadt-Dieburg	29.1	—	—	—	—
432 000	Landkreis Darmstadt-Dieburg	29.10.1	—	—	—	—
432 000	Landkreis Darmstadt-Dieburg	29.10.2	—	—	—	—
432 000	Landkreis Darmstadt-Dieburg	29.2	•	•	•	•
432 000	Landkreis Darmstadt-Dieburg	29.3	•	•	•	•
432 000	Landkreis Darmstadt-Dieburg	29.31	—	—	—	—
432 000	Landkreis Darmstadt-Dieburg	29.32	•	•	•	•
432 000	Landkreis Darmstadt-Dieburg	30	•	•	•	•
432 000	Landkreis Darmstadt-Dieburg	30.1	—	—	—	—
432 000	Landkreis Darmstadt-Dieburg	30.11	—	—	—	—
432 000	Landkreis Darmstadt-Dieburg	30.12	—	—	—	—
432 000	Landkreis Darmstadt-Dieburg	30.2	—	—	—	—
432 000	Landkreis Darmstadt-Dieburg	30.20.1	—	—	—	—
432 000	Landkreis Darmstadt-Dieburg	30.20.2	—	—	—	—
432 000	Landkreis Darmstadt-Dieburg	30.3	•	•	•	•
432 000	Landkreis Darmstadt-Dieburg	30.4	—	—	—	—
432 000	Landkreis Darmstadt-Dieburg	30.9	•	•	•	•
432 000	Landkreis Darmstadt-Dieburg	30.91	•	•	•	•
432 000	Landkreis Darmstadt-Dieburg	30.92	•	•	•	•
432 000	Landkreis Darmstadt-Dieburg	30.99	—	—	—	—
432 000	Landkreis Darmstadt-Dieburg	31	26	16 568	309	16 877
432 000	Landkreis Darmstadt-Dieburg	31.01	3	2 430	18	2 448
432 000	Landkreis Darmstadt-Dieburg	31.02	4	3 857	37	3 893
432 000	Landkreis Darmstadt-Dieburg	31.03	—	—	—	—

6. Umsatzsteuerpflichtige und steuerbarer Umsatz in Hessen 2020 nach Verwaltungsbezirken und wirtschaftlicher Gliederung

AGS	Regierungsbezirk Kreisfreie Stadt Landkreis	WZ 2008	Steuer- pflichtige	Steuerbarer Umsatz		
				Lieferungen und Leistungen	inner- gemein- schaftliche Erwerbe	insgesamt
			Anzahl	1 000 Euro		
432 000	Landkreis Darmstadt-Dieburg	31.09	19	10 282	254	10 536
432 000	Landkreis Darmstadt-Dieburg	31.09.1	•	•	•	•
432 000	Landkreis Darmstadt-Dieburg	31.09.9	•	•	•	•
432 000	Landkreis Darmstadt-Dieburg	32	73	120 498	1 384	121 882
432 000	Landkreis Darmstadt-Dieburg	32.1	13	2 744	19	2 763
432 000	Landkreis Darmstadt-Dieburg	32.11	—	—	—	—
432 000	Landkreis Darmstadt-Dieburg	32.12	•	•	•	•
432 000	Landkreis Darmstadt-Dieburg	32.13	•	•	•	•
432 000	Landkreis Darmstadt-Dieburg	32.2	6	777	•	•
432 000	Landkreis Darmstadt-Dieburg	32.3	•	•	•	•
432 000	Landkreis Darmstadt-Dieburg	32.4	5	5 485	32	5 517
432 000	Landkreis Darmstadt-Dieburg	32.5	39	90 102	310	90 411
432 000	Landkreis Darmstadt-Dieburg	32.50.1	9	24 691	41	24 732
432 000	Landkreis Darmstadt-Dieburg	32.50.2	9	53 283	254	53 537
432 000	Landkreis Darmstadt-Dieburg	32.50.3	21	12 127	15	12 142
432 000	Landkreis Darmstadt-Dieburg	32.9	•	•	•	•
432 000	Landkreis Darmstadt-Dieburg	32.91	—	—	—	—
432 000	Landkreis Darmstadt-Dieburg	32.99	•	•	•	•
432 000	Landkreis Darmstadt-Dieburg	33	50	82 153	1 588	83 741
432 000	Landkreis Darmstadt-Dieburg	33.1	•	•	•	•
432 000	Landkreis Darmstadt-Dieburg	33.11	•	•	•	•
432 000	Landkreis Darmstadt-Dieburg	33.12	20	18 398	1 221	19 619
432 000	Landkreis Darmstadt-Dieburg	33.13	•	•	•	•
432 000	Landkreis Darmstadt-Dieburg	33.14	—	—	—	—
432 000	Landkreis Darmstadt-Dieburg	33.15	—	—	—	—
432 000	Landkreis Darmstadt-Dieburg	33.16	—	—	—	—
432 000	Landkreis Darmstadt-Dieburg	33.17	11	3 971	8	3 979
432 000	Landkreis Darmstadt-Dieburg	33.19	•	•	•	•
432 000	Landkreis Darmstadt-Dieburg	33.2	•	•	•	•
432 000	Landkreis Darmstadt-Dieburg	D	141	16 639	96	16 736
432 000	Landkreis Darmstadt-Dieburg	35	141	16 639	96	16 736
432 000	Landkreis Darmstadt-Dieburg	35.1	134	14 396	95	14 490
432 000	Landkreis Darmstadt-Dieburg	35.11	•	•	•	•
432 000	Landkreis Darmstadt-Dieburg	35.11.1	•	•	•	•
432 000	Landkreis Darmstadt-Dieburg	35.11.2	28	2 804	2	2 806
432 000	Landkreis Darmstadt-Dieburg	35.11.3	94	11 105	93	11 197
432 000	Landkreis Darmstadt-Dieburg	35.12	—	—	—	—
432 000	Landkreis Darmstadt-Dieburg	35.13	—	—	—	—
432 000	Landkreis Darmstadt-Dieburg	35.14	•	•	•	•
432 000	Landkreis Darmstadt-Dieburg	35.2	•	•	•	•
432 000	Landkreis Darmstadt-Dieburg	35.21	•	•	•	•
432 000	Landkreis Darmstadt-Dieburg	35.21.1	—	—	—	—
432 000	Landkreis Darmstadt-Dieburg	35.21.2	•	•	•	•
432 000	Landkreis Darmstadt-Dieburg	35.21.3	•	•	•	•
432 000	Landkreis Darmstadt-Dieburg	35.22	—	—	—	—
432 000	Landkreis Darmstadt-Dieburg	35.23	—	—	—	—
432 000	Landkreis Darmstadt-Dieburg	35.3	•	•	•	•
432 000	Landkreis Darmstadt-Dieburg	E	43	64 858	307	65 165
432 000	Landkreis Darmstadt-Dieburg	36	16	30 223	103	30 326
432 000	Landkreis Darmstadt-Dieburg	36.00.1	—	—	—	—
432 000	Landkreis Darmstadt-Dieburg	36.00.2	•	•	•	•
432 000	Landkreis Darmstadt-Dieburg	36.00.3	•	•	•	•
432 000	Landkreis Darmstadt-Dieburg	37	5	8 598	•	•
432 000	Landkreis Darmstadt-Dieburg	37.00.1	5	8 598	•	•

6. Umsatzsteuerpflichtige und steuerbarer Umsatz in Hessen 2020 nach Verwaltungsbezirken und wirtschaftlicher Gliederung

AGS	Regierungsbezirk Kreisfreie Stadt Landkreis	WZ 2008	Steuer- pflichtige	Steuerbarer Umsatz		
				Lieferungen und Leistungen	inner- gemein- schaftliche Erwerbe	insgesamt
			Anzahl	1 000 Euro		
432 000	Landkreis Darmstadt-Dieburg	37.00.2	—	—	—	—
432 000	Landkreis Darmstadt-Dieburg	38	18	25 348	191	25 539
432 000	Landkreis Darmstadt-Dieburg	38.1	•	•	•	•
432 000	Landkreis Darmstadt-Dieburg	38.11	•	•	•	•
432 000	Landkreis Darmstadt-Dieburg	38.12	—	—	—	—
432 000	Landkreis Darmstadt-Dieburg	38.2	•	•	•	•
432 000	Landkreis Darmstadt-Dieburg	38.21	—	—	—	—
432 000	Landkreis Darmstadt-Dieburg	38.22	•	•	•	•
432 000	Landkreis Darmstadt-Dieburg	38.3	9	15 577	191	15 768
432 000	Landkreis Darmstadt-Dieburg	38.31	4	1 817	162	1 980
432 000	Landkreis Darmstadt-Dieburg	38.32	5	13 759	29	13 789
432 000	Landkreis Darmstadt-Dieburg	39	4	690	•	•
432 000	Landkreis Darmstadt-Dieburg	F	1 382	943 834	22 261	966 095
432 000	Landkreis Darmstadt-Dieburg	41	85	85 438	219	85 657
432 000	Landkreis Darmstadt-Dieburg	41.1	15	16 530	—	16 530
432 000	Landkreis Darmstadt-Dieburg	41.10.1	•	•	•	•
432 000	Landkreis Darmstadt-Dieburg	41.10.2	•	•	•	•
432 000	Landkreis Darmstadt-Dieburg	41.10.3	10	15 358	—	15 359
432 000	Landkreis Darmstadt-Dieburg	41.2	70	68 908	218	69 127
432 000	Landkreis Darmstadt-Dieburg	41.20.1	63	65 328	60	65 388
432 000	Landkreis Darmstadt-Dieburg	41.20.2	7	3 581	158	3 739
432 000	Landkreis Darmstadt-Dieburg	42	30	75 062	17	75 080
432 000	Landkreis Darmstadt-Dieburg	42.1	13	25 563	4	25 567
432 000	Landkreis Darmstadt-Dieburg	42.11	•	•	•	•
432 000	Landkreis Darmstadt-Dieburg	42.12	•	•	•	•
432 000	Landkreis Darmstadt-Dieburg	42.13	—	—	—	—
432 000	Landkreis Darmstadt-Dieburg	42.2	8	44 676	12	44 688
432 000	Landkreis Darmstadt-Dieburg	42.21	•	•	•	•
432 000	Landkreis Darmstadt-Dieburg	42.22	•	•	•	•
432 000	Landkreis Darmstadt-Dieburg	42.9	9	4 824	2	4 825
432 000	Landkreis Darmstadt-Dieburg	42.91	•	•	•	•
432 000	Landkreis Darmstadt-Dieburg	42.99	•	•	•	•
432 000	Landkreis Darmstadt-Dieburg	43	1 267	783 333	22 025	805 358
432 000	Landkreis Darmstadt-Dieburg	43.1	32	95 885	802	96 687
432 000	Landkreis Darmstadt-Dieburg	43.11	•	•	•	•
432 000	Landkreis Darmstadt-Dieburg	43.12	17	53 881	6	53 886
432 000	Landkreis Darmstadt-Dieburg	43.13	•	•	•	•
432 000	Landkreis Darmstadt-Dieburg	43.2	473	330 211	8 417	338 628
432 000	Landkreis Darmstadt-Dieburg	43.21	111	95 551	470	96 020
432 000	Landkreis Darmstadt-Dieburg	43.22	173	135 365	1 592	136 957
432 000	Landkreis Darmstadt-Dieburg	43.29	189	99 295	6 356	105 651
432 000	Landkreis Darmstadt-Dieburg	43.29.1	139	48 634	252	48 886
432 000	Landkreis Darmstadt-Dieburg	43.29.9	50	50 661	6 103	56 765
432 000	Landkreis Darmstadt-Dieburg	43.3	461	160 369	1 741	162 110
432 000	Landkreis Darmstadt-Dieburg	43.31	14	4 940	•	•
432 000	Landkreis Darmstadt-Dieburg	43.32	97	42 345	437	42 781
432 000	Landkreis Darmstadt-Dieburg	43.33	233	58 250	375	58 625
432 000	Landkreis Darmstadt-Dieburg	43.34	82	35 417	63	35 479
432 000	Landkreis Darmstadt-Dieburg	43.34.1	82	35 417	63	35 479
432 000	Landkreis Darmstadt-Dieburg	43.34.2	—	—	—	—
432 000	Landkreis Darmstadt-Dieburg	43.39	35	19 418	•	•
432 000	Landkreis Darmstadt-Dieburg	43.9	301	196 867	11 065	207 932
432 000	Landkreis Darmstadt-Dieburg	43.91	86	52 758	106	52 865
432 000	Landkreis Darmstadt-Dieburg	43.91.1	39	33 910	50	33 961

6. Umsatzsteuerpflichtige und steuerbarer Umsatz in Hessen 2020 nach Verwaltungsbezirken und wirtschaftlicher Gliederung

AGS	Regierungsbezirk Kreisfreie Stadt Landkreis	WZ 2008	Steuer- pflichtige	Steuerbarer Umsatz		
				Lieferungen und Leistungen	inner- gemein- schaftliche Erwerbe	insgesamt
			Anzahl	1 000 Euro		
432 000	Landkreis Darmstadt-Dieburg	43.91.2	47	18 848	56	18 904
432 000	Landkreis Darmstadt-Dieburg	43.99	215	144 109	10 958	155 067
432 000	Landkreis Darmstadt-Dieburg	43.99.1	•	•	•	•
432 000	Landkreis Darmstadt-Dieburg	43.99.2	•	•	•	•
432 000	Landkreis Darmstadt-Dieburg	43.99.9	191	93 479	306	93 785
432 000	Landkreis Darmstadt-Dieburg	G	1 942	11 403 958	5 712 719	17 116 678
432 000	Landkreis Darmstadt-Dieburg	45	409	8 258 843	5 429 445	13 688 287
432 000	Landkreis Darmstadt-Dieburg	45.1	142	7 932 401	5 415 300	13 347 700
432 000	Landkreis Darmstadt-Dieburg	45.11	134	7 923 785	5 415 263	13 339 047
432 000	Landkreis Darmstadt-Dieburg	45.19	8	8 616	37	8 653
432 000	Landkreis Darmstadt-Dieburg	45.2	162	110 122	647	110 769
432 000	Landkreis Darmstadt-Dieburg	45.20.1	16	3 112	3	3 114
432 000	Landkreis Darmstadt-Dieburg	45.20.2	16	2 871	7	2 878
432 000	Landkreis Darmstadt-Dieburg	45.20.3	126	101 372	633	102 005
432 000	Landkreis Darmstadt-Dieburg	45.20.4	4	2 768	4	2 772
432 000	Landkreis Darmstadt-Dieburg	45.3	74	205 459	12 064	217 523
432 000	Landkreis Darmstadt-Dieburg	45.31	20	184 989	8 273	193 263
432 000	Landkreis Darmstadt-Dieburg	45.32	54	20 469	3 791	24 260
432 000	Landkreis Darmstadt-Dieburg	45.4	31	10 861	1 434	12 296
432 000	Landkreis Darmstadt-Dieburg	46	513	2 303 424	253 509	2 556 933
432 000	Landkreis Darmstadt-Dieburg	46.1	195	67 549	3 444	70 994
432 000	Landkreis Darmstadt-Dieburg	46.11	5	749	28	777
432 000	Landkreis Darmstadt-Dieburg	46.12	5	1 354	34	1 388
432 000	Landkreis Darmstadt-Dieburg	46.13	24	7 194	91	7 285
432 000	Landkreis Darmstadt-Dieburg	46.13.1	3	620	•	•
432 000	Landkreis Darmstadt-Dieburg	46.13.2	21	6 575	•	•
432 000	Landkreis Darmstadt-Dieburg	46.14	34	29 129	1 443	30 572
432 000	Landkreis Darmstadt-Dieburg	46.15	22	3 797	132	3 929
432 000	Landkreis Darmstadt-Dieburg	46.16	11	2 974	25	2 999
432 000	Landkreis Darmstadt-Dieburg	46.17	9	3 342	534	3 876
432 000	Landkreis Darmstadt-Dieburg	46.18	71	17 140	1 148	18 288
432 000	Landkreis Darmstadt-Dieburg	46.18.1	•	•	•	•
432 000	Landkreis Darmstadt-Dieburg	46.18.2	•	•	•	•
432 000	Landkreis Darmstadt-Dieburg	46.18.3	—	—	—	—
432 000	Landkreis Darmstadt-Dieburg	46.18.4	5	943	54	997
432 000	Landkreis Darmstadt-Dieburg	46.18.5	6	1 817	44	1 860
432 000	Landkreis Darmstadt-Dieburg	46.18.6	4	1 360	•	•
432 000	Landkreis Darmstadt-Dieburg	46.18.7	•	•	•	•
432 000	Landkreis Darmstadt-Dieburg	46.18.9	52	12 545	1 050	13 595
432 000	Landkreis Darmstadt-Dieburg	46.19	14	1 870	8	1 878
432 000	Landkreis Darmstadt-Dieburg	46.2	13	13 612	2 260	15 871
432 000	Landkreis Darmstadt-Dieburg	46.21	•	•	•	•
432 000	Landkreis Darmstadt-Dieburg	46.22	6	1 408	301	1 709
432 000	Landkreis Darmstadt-Dieburg	46.23	•	•	•	•
432 000	Landkreis Darmstadt-Dieburg	46.24	•	•	•	•
432 000	Landkreis Darmstadt-Dieburg	46.3	47	532 432	41 673	574 106
432 000	Landkreis Darmstadt-Dieburg	46.31	6	113 040	28 458	141 498
432 000	Landkreis Darmstadt-Dieburg	46.32	•	•	•	•
432 000	Landkreis Darmstadt-Dieburg	46.33	•	•	•	•
432 000	Landkreis Darmstadt-Dieburg	46.34	12	24 987	678	25 665
432 000	Landkreis Darmstadt-Dieburg	46.35	•	•	•	•
432 000	Landkreis Darmstadt-Dieburg	46.36	—	—	—	—
432 000	Landkreis Darmstadt-Dieburg	46.37	—	—	—	—
432 000	Landkreis Darmstadt-Dieburg	46.38	•	•	•	•

6. Umsatzsteuerpflichtige und steuerbarer Umsatz in Hessen 2020 nach Verwaltungsbezirken und wirtschaftlicher Gliederung

AGS	Regierungsbezirk Kreisfreie Stadt Landkreis	WZ 2008	Steuer- pflichtige	Steuerbarer Umsatz		
				Lieferungen und Leistungen	inner- gemein- schaftliche Erwerbe	insgesamt
			Anzahl	1 000 Euro		
432 000	Landkreis Darmstadt-Dieburg	46.38.1	•	•	•	•
432 000	Landkreis Darmstadt-Dieburg	46.38.2	—	—	—	—
432 000	Landkreis Darmstadt-Dieburg	46.38.9	13	32 226	5 450	37 676
432 000	Landkreis Darmstadt-Dieburg	46.39	6	20 537	2 895	23 432
432 000	Landkreis Darmstadt-Dieburg	46.39.1	—	—	—	—
432 000	Landkreis Darmstadt-Dieburg	46.39.9	6	20 537	2 895	23 432
432 000	Landkreis Darmstadt-Dieburg	46.4	86	668 578	89 510	758 088
432 000	Landkreis Darmstadt-Dieburg	46.41	4	908	158	1 066
432 000	Landkreis Darmstadt-Dieburg	46.42	•	•	•	•
432 000	Landkreis Darmstadt-Dieburg	46.42.1	•	•	•	•
432 000	Landkreis Darmstadt-Dieburg	46.42.2	•	•	•	•
432 000	Landkreis Darmstadt-Dieburg	46.43	20	225 792	64 381	290 173
432 000	Landkreis Darmstadt-Dieburg	46.43.1	•	•	•	•
432 000	Landkreis Darmstadt-Dieburg	46.43.2	•	•	•	•
432 000	Landkreis Darmstadt-Dieburg	46.43.3	•	•	•	•
432 000	Landkreis Darmstadt-Dieburg	46.44	5	4 799	2 163	6 962
432 000	Landkreis Darmstadt-Dieburg	46.44.1	•	•	•	•
432 000	Landkreis Darmstadt-Dieburg	46.44.2	•	•	•	•
432 000	Landkreis Darmstadt-Dieburg	46.45	9	50 540	8 660	59 201
432 000	Landkreis Darmstadt-Dieburg	46.46	•	•	•	•
432 000	Landkreis Darmstadt-Dieburg	46.46.1	•	•	•	•
432 000	Landkreis Darmstadt-Dieburg	46.46.2	9	53 811	6 753	60 564
432 000	Landkreis Darmstadt-Dieburg	46.47	•	•	•	•
432 000	Landkreis Darmstadt-Dieburg	46.48	—	—	—	—
432 000	Landkreis Darmstadt-Dieburg	46.49	25	105 837	4 910	110 747
432 000	Landkreis Darmstadt-Dieburg	46.49.1	•	•	•	•
432 000	Landkreis Darmstadt-Dieburg	46.49.2	•	•	•	•
432 000	Landkreis Darmstadt-Dieburg	46.49.3	8	60 494	980	61 474
432 000	Landkreis Darmstadt-Dieburg	46.49.4	8	35 846	2 889	38 735
432 000	Landkreis Darmstadt-Dieburg	46.49.5	•	•	•	•
432 000	Landkreis Darmstadt-Dieburg	46.5	19	79 440	9 546	88 986
432 000	Landkreis Darmstadt-Dieburg	46.51	13	66 812	9 496	76 308
432 000	Landkreis Darmstadt-Dieburg	46.52	6	12 627	50	12 678
432 000	Landkreis Darmstadt-Dieburg	46.6	70	375 045	81 517	456 561
432 000	Landkreis Darmstadt-Dieburg	46.61	8	38 167	1 023	39 190
432 000	Landkreis Darmstadt-Dieburg	46.62	11	28 399	8 624	37 023
432 000	Landkreis Darmstadt-Dieburg	46.63	6	20 501	14 139	34 640
432 000	Landkreis Darmstadt-Dieburg	46.64	—	—	—	—
432 000	Landkreis Darmstadt-Dieburg	46.65	•	•	•	•
432 000	Landkreis Darmstadt-Dieburg	46.66	•	•	•	•
432 000	Landkreis Darmstadt-Dieburg	46.69	38	259 311	57 459	316 771
432 000	Landkreis Darmstadt-Dieburg	46.7	73	543 825	20 371	564 195
432 000	Landkreis Darmstadt-Dieburg	46.71	•	•	•	•
432 000	Landkreis Darmstadt-Dieburg	46.71.1	•	•	•	•
432 000	Landkreis Darmstadt-Dieburg	46.71.2	•	•	•	•
432 000	Landkreis Darmstadt-Dieburg	46.72	5	2 423	55	2 479
432 000	Landkreis Darmstadt-Dieburg	46.73	28	210 099	9 125	219 224
432 000	Landkreis Darmstadt-Dieburg	46.73.1	•	•	•	•
432 000	Landkreis Darmstadt-Dieburg	46.73.2	•	•	•	•
432 000	Landkreis Darmstadt-Dieburg	46.73.3	3	860	•	•
432 000	Landkreis Darmstadt-Dieburg	46.73.4	15	63 307	5 532	68 839
432 000	Landkreis Darmstadt-Dieburg	46.73.5	•	•	•	•
432 000	Landkreis Darmstadt-Dieburg	46.73.6	4	104 215	1 520	105 735
432 000	Landkreis Darmstadt-Dieburg	46.73.7	•	•	•	•

6. Umsatzsteuerpflichtige und steuerbarer Umsatz in Hessen 2020 nach Verwaltungsbezirken und wirtschaftlicher Gliederung

AGS	Regierungsbezirk Kreisfreie Stadt Landkreis	WZ 2008	Steuer- pflichtige	Steuerbarer Umsatz		
				Lieferungen und Leistungen	inner- gemein- schaftliche Erwerbe	insgesamt
			Anzahl	1 000 Euro		
432 000	Landkreis Darmstadt-Dieburg	46.73.8	—	—	—	—
432 000	Landkreis Darmstadt-Dieburg	46.74	18	66 234	4 627	70 860
432 000	Landkreis Darmstadt-Dieburg	46.74.1	•	•	•	•
432 000	Landkreis Darmstadt-Dieburg	46.74.2	•	•	•	•
432 000	Landkreis Darmstadt-Dieburg	46.74.3	5	20 635	254	20 889
432 000	Landkreis Darmstadt-Dieburg	46.75	•	•	•	•
432 000	Landkreis Darmstadt-Dieburg	46.76	•	•	•	•
432 000	Landkreis Darmstadt-Dieburg	46.77	4	563	•	•
432 000	Landkreis Darmstadt-Dieburg	46.9	10	22 944	5 187	28 132
432 000	Landkreis Darmstadt-Dieburg	47	1 020	841 692	29 766	871 457
432 000	Landkreis Darmstadt-Dieburg	47.1	102	171 922	1 210	173 131
432 000	Landkreis Darmstadt-Dieburg	47.11	46	133 284	551	133 835
432 000	Landkreis Darmstadt-Dieburg	47.19	56	38 638	659	39 297
432 000	Landkreis Darmstadt-Dieburg	47.2	136	68 811	2 939	71 750
432 000	Landkreis Darmstadt-Dieburg	47.21	40	25 608	121	25 729
432 000	Landkreis Darmstadt-Dieburg	47.22	14	9 811	472	10 284
432 000	Landkreis Darmstadt-Dieburg	47.23	•	•	•	•
432 000	Landkreis Darmstadt-Dieburg	47.24	13	11 119	269	11 388
432 000	Landkreis Darmstadt-Dieburg	47.25	30	8 578	32	8 610
432 000	Landkreis Darmstadt-Dieburg	47.26	•	•	•	•
432 000	Landkreis Darmstadt-Dieburg	47.29	32	12 741	2 041	14 782
432 000	Landkreis Darmstadt-Dieburg	47.3	35	53 175	7	53 182
432 000	Landkreis Darmstadt-Dieburg	47.30.1	32	42 471	1	42 472
432 000	Landkreis Darmstadt-Dieburg	47.30.2	3	10 704	6	10 710
432 000	Landkreis Darmstadt-Dieburg	47.4	63	42 455	585	43 040
432 000	Landkreis Darmstadt-Dieburg	47.41	32	28 104	394	28 498
432 000	Landkreis Darmstadt-Dieburg	47.42	11	5 633	24	5 657
432 000	Landkreis Darmstadt-Dieburg	47.43	20	8 717	167	8 884
432 000	Landkreis Darmstadt-Dieburg	47.5	160	86 012	3 104	89 117
432 000	Landkreis Darmstadt-Dieburg	47.51	27	10 995	676	11 670
432 000	Landkreis Darmstadt-Dieburg	47.52	51	34 161	637	34 798
432 000	Landkreis Darmstadt-Dieburg	47.52.1	27	20 444	501	20 945
432 000	Landkreis Darmstadt-Dieburg	47.52.3	24	13 717	136	13 853
432 000	Landkreis Darmstadt-Dieburg	47.53	10	2 006	208	2 214
432 000	Landkreis Darmstadt-Dieburg	47.54	36	16 175	213	16 388
432 000	Landkreis Darmstadt-Dieburg	47.59	36	22 676	1 370	24 046
432 000	Landkreis Darmstadt-Dieburg	47.59.1	23	17 878	742	18 621
432 000	Landkreis Darmstadt-Dieburg	47.59.2	•	•	•	•
432 000	Landkreis Darmstadt-Dieburg	47.59.3	•	•	•	•
432 000	Landkreis Darmstadt-Dieburg	47.59.9	8	3 220	529	3 749
432 000	Landkreis Darmstadt-Dieburg	47.6	100	60 452	5 290	65 742
432 000	Landkreis Darmstadt-Dieburg	47.61	11	6 621	23	6 643
432 000	Landkreis Darmstadt-Dieburg	47.62	32	8 245	38	8 283
432 000	Landkreis Darmstadt-Dieburg	47.62.1	14	4 582	1	4 583
432 000	Landkreis Darmstadt-Dieburg	47.62.2	18	3 663	37	3 700
432 000	Landkreis Darmstadt-Dieburg	47.63	•	•	•	•
432 000	Landkreis Darmstadt-Dieburg	47.64	48	41 614	4 550	46 164
432 000	Landkreis Darmstadt-Dieburg	47.64.1	28	29 026	2 659	31 685
432 000	Landkreis Darmstadt-Dieburg	47.64.2	20	12 588	1 890	14 479
432 000	Landkreis Darmstadt-Dieburg	47.65	•	•	•	•
432 000	Landkreis Darmstadt-Dieburg	47.7	299	262 166	6 804	268 970
432 000	Landkreis Darmstadt-Dieburg	47.71	42	13 330	1 521	14 852
432 000	Landkreis Darmstadt-Dieburg	47.72	9	3 263	351	3 613
432 000	Landkreis Darmstadt-Dieburg	47.72.1	•	•	•	•

6. Umsatzsteuerpflichtige und steuerbarer Umsatz in Hessen 2020 nach Verwaltungsbezirken und wirtschaftlicher Gliederung

AGS	Regierungsbezirk Kreisfreie Stadt Landkreis	WZ 2008	Steuer- pflichtige	Steuerbarer Umsatz		
				Lieferungen und Leistungen	inner- gemein- schaftliche Erwerbe	insgesamt
			Anzahl	1 000 Euro		
432 000	Landkreis Darmstadt-Dieburg	47.72.2	•	•	•	•
432 000	Landkreis Darmstadt-Dieburg	47.73	44	141 108	203	141 312
432 000	Landkreis Darmstadt-Dieburg	47.74	14	43 420	1 734	45 154
432 000	Landkreis Darmstadt-Dieburg	47.75	19	8 881	510	9 391
432 000	Landkreis Darmstadt-Dieburg	47.76	57	19 374	1 565	20 939
432 000	Landkreis Darmstadt-Dieburg	47.76.1	46	7 874	640	8 514
432 000	Landkreis Darmstadt-Dieburg	47.76.2	11	11 500	925	12 425
432 000	Landkreis Darmstadt-Dieburg	47.77	19	3 356	114	3 470
432 000	Landkreis Darmstadt-Dieburg	47.78	80	26 681	719	27 399
432 000	Landkreis Darmstadt-Dieburg	47.78.1	34	11 432	182	11 615
432 000	Landkreis Darmstadt-Dieburg	47.78.2	•	•	•	•
432 000	Landkreis Darmstadt-Dieburg	47.78.3	•	•	•	•
432 000	Landkreis Darmstadt-Dieburg	47.78.9	29	11 824	501	12 325
432 000	Landkreis Darmstadt-Dieburg	47.79	15	2 753	86	2 839
432 000	Landkreis Darmstadt-Dieburg	47.79.1	•	•	•	•
432 000	Landkreis Darmstadt-Dieburg	47.79.2	•	•	•	•
432 000	Landkreis Darmstadt-Dieburg	47.79.9	12	2 255	79	2 334
432 000	Landkreis Darmstadt-Dieburg	47.8	11	2 496	59	2 555
432 000	Landkreis Darmstadt-Dieburg	47.81	5	1 167	59	1 225
432 000	Landkreis Darmstadt-Dieburg	47.82	•	•	•	•
432 000	Landkreis Darmstadt-Dieburg	47.89	•	•	•	•
432 000	Landkreis Darmstadt-Dieburg	47.9	114	94 203	9 769	103 972
432 000	Landkreis Darmstadt-Dieburg	47.91	53	70 310	9 282	79 591
432 000	Landkreis Darmstadt-Dieburg	47.99	61	23 893	487	24 380
432 000	Landkreis Darmstadt-Dieburg	47.99.1	9	6 575	59	6 634
432 000	Landkreis Darmstadt-Dieburg	47.99.9	52	17 318	428	17 746
432 000	Landkreis Darmstadt-Dieburg	H	344	414 002	1 155	415 157
432 000	Landkreis Darmstadt-Dieburg	49	171	156 999	239	157 237
432 000	Landkreis Darmstadt-Dieburg	49.1	—	—	—	—
432 000	Landkreis Darmstadt-Dieburg	49.2	—	—	—	—
432 000	Landkreis Darmstadt-Dieburg	49.3	43	17 179	1	17 180
432 000	Landkreis Darmstadt-Dieburg	49.31	4	8 503	•	•
432 000	Landkreis Darmstadt-Dieburg	49.32	33	7 491	•	•
432 000	Landkreis Darmstadt-Dieburg	49.39	6	1 185	•	•
432 000	Landkreis Darmstadt-Dieburg	49.39.1	•	•	•	•
432 000	Landkreis Darmstadt-Dieburg	49.39.2	•	•	•	•
432 000	Landkreis Darmstadt-Dieburg	49.39.9	—	—	—	—
432 000	Landkreis Darmstadt-Dieburg	49.4	128	139 820	238	140 058
432 000	Landkreis Darmstadt-Dieburg	49.41	114	133 584	236	133 820
432 000	Landkreis Darmstadt-Dieburg	49.42	14	6 236	3	6 238
432 000	Landkreis Darmstadt-Dieburg	49.5	—	—	—	—
432 000	Landkreis Darmstadt-Dieburg	50	—	—	—	—
432 000	Landkreis Darmstadt-Dieburg	50.1	—	—	—	—
432 000	Landkreis Darmstadt-Dieburg	50.2	—	—	—	—
432 000	Landkreis Darmstadt-Dieburg	50.3	—	—	—	—
432 000	Landkreis Darmstadt-Dieburg	50.4	—	—	—	—
432 000	Landkreis Darmstadt-Dieburg	51	—	—	—	—
432 000	Landkreis Darmstadt-Dieburg	51.1	—	—	—	—
432 000	Landkreis Darmstadt-Dieburg	51.2	—	—	—	—
432 000	Landkreis Darmstadt-Dieburg	51.21	—	—	—	—
432 000	Landkreis Darmstadt-Dieburg	51.22	—	—	—	—
432 000	Landkreis Darmstadt-Dieburg	52	106	231 896	909	232 805
432 000	Landkreis Darmstadt-Dieburg	52.1	8	55 709	663	56 372
432 000	Landkreis Darmstadt-Dieburg	52.2	98	176 187	246	176 433

6. Umsatzsteuerpflichtige und steuerbarer Umsatz in Hessen 2020 nach Verwaltungsbezirken und wirtschaftlicher Gliederung

AGS	Regierungsbezirk Kreisfreie Stadt Landkreis	WZ 2008	Steuer- pflichtige	Steuerbarer Umsatz		
				Lieferungen und Leistungen	inner- gemein- schaftliche Erwerbe	insgesamt
			Anzahl	1 000 Euro		
432 000	Landkreis Darmstadt-Dieburg	52.21	7	1 889	26	1 915
432 000	Landkreis Darmstadt-Dieburg	52.21.1	•	•	•	•
432 000	Landkreis Darmstadt-Dieburg	52.21.2	•	•	•	•
432 000	Landkreis Darmstadt-Dieburg	52.21.3	—	—	—	—
432 000	Landkreis Darmstadt-Dieburg	52.21.4	•	•	•	•
432 000	Landkreis Darmstadt-Dieburg	52.21.5	—	—	—	—
432 000	Landkreis Darmstadt-Dieburg	52.21.9	•	•	•	•
432 000	Landkreis Darmstadt-Dieburg	52.22	—	—	—	—
432 000	Landkreis Darmstadt-Dieburg	52.22.1	—	—	—	—
432 000	Landkreis Darmstadt-Dieburg	52.22.2	—	—	—	—
432 000	Landkreis Darmstadt-Dieburg	52.22.3	—	—	—	—
432 000	Landkreis Darmstadt-Dieburg	52.22.9	—	—	—	—
432 000	Landkreis Darmstadt-Dieburg	52.23	—	—	—	—
432 000	Landkreis Darmstadt-Dieburg	52.23.1	—	—	—	—
432 000	Landkreis Darmstadt-Dieburg	52.23.9	—	—	—	—
432 000	Landkreis Darmstadt-Dieburg	52.24	—	—	—	—
432 000	Landkreis Darmstadt-Dieburg	52.29	91	174 298	219	174 518
432 000	Landkreis Darmstadt-Dieburg	52.29.1	75	169 591	151	169 742
432 000	Landkreis Darmstadt-Dieburg	52.29.2	—	—	—	—
432 000	Landkreis Darmstadt-Dieburg	52.29.9	16	4 707	68	4 775
432 000	Landkreis Darmstadt-Dieburg	53	67	25 108	7	25 115
432 000	Landkreis Darmstadt-Dieburg	53.1	—	—	—	—
432 000	Landkreis Darmstadt-Dieburg	53.2	67	25 108	7	25 115
432 000	Landkreis Darmstadt-Dieburg	I	603	116 444	909	117 353
432 000	Landkreis Darmstadt-Dieburg	55	89	24 401	76	24 477
432 000	Landkreis Darmstadt-Dieburg	55.1	79	21 981	69	22 050
432 000	Landkreis Darmstadt-Dieburg	55.10.1	22	10 689	62	10 751
432 000	Landkreis Darmstadt-Dieburg	55.10.2	14	5 105	•	•
432 000	Landkreis Darmstadt-Dieburg	55.10.3	36	5 480	5	5 484
432 000	Landkreis Darmstadt-Dieburg	55.10.4	7	707	•	•
432 000	Landkreis Darmstadt-Dieburg	55.2	5	1 349	6	1 355
432 000	Landkreis Darmstadt-Dieburg	55.20.1	—	—	—	—
432 000	Landkreis Darmstadt-Dieburg	55.20.2	—	—	—	—
432 000	Landkreis Darmstadt-Dieburg	55.20.3	5	1 349	6	1 355
432 000	Landkreis Darmstadt-Dieburg	55.20.4	—	—	—	—
432 000	Landkreis Darmstadt-Dieburg	55.3	•	•	•	•
432 000	Landkreis Darmstadt-Dieburg	55.9	•	•	•	•
432 000	Landkreis Darmstadt-Dieburg	55.90.1	•	•	•	•
432 000	Landkreis Darmstadt-Dieburg	55.90.9	•	•	•	•
432 000	Landkreis Darmstadt-Dieburg	56	514	92 043	833	92 876
432 000	Landkreis Darmstadt-Dieburg	56.1	380	73 290	354	73 644
432 000	Landkreis Darmstadt-Dieburg	56.10.1	223	38 383	123	38 506
432 000	Landkreis Darmstadt-Dieburg	56.10.2	13	16 509	28	16 537
432 000	Landkreis Darmstadt-Dieburg	56.10.3	100	11 509	36	11 545
432 000	Landkreis Darmstadt-Dieburg	56.10.4	24	3 265	40	3 305
432 000	Landkreis Darmstadt-Dieburg	56.10.5	20	3 623	128	3 751
432 000	Landkreis Darmstadt-Dieburg	56.2	32	6 545	461	7 007
432 000	Landkreis Darmstadt-Dieburg	56.21	17	4 999	452	5 451
432 000	Landkreis Darmstadt-Dieburg	56.29	15	1 546	10	1 556
432 000	Landkreis Darmstadt-Dieburg	56.3	102	12 208	18	12 226
432 000	Landkreis Darmstadt-Dieburg	56.30.1	79	10 141	•	•
432 000	Landkreis Darmstadt-Dieburg	56.30.2	3	265	•	•
432 000	Landkreis Darmstadt-Dieburg	56.30.3	12	892	•	•
432 000	Landkreis Darmstadt-Dieburg	56.30.4	—	—	—	—

6. Umsatzsteuerpflichtige und steuerbarer Umsatz in Hessen 2020 nach Verwaltungsbezirken und wirtschaftlicher Gliederung

AGS	Regierungsbezirk Kreisfreie Stadt Landkreis	WZ 2008	Steuer- pflichtige	Steuerbarer Umsatz		
				Lieferungen und Leistungen	inner- gemein- schaftliche Erwerbe	insgesamt
			Anzahl	1 000 Euro		
432 000	Landkreis Darmstadt-Dieburg	56.30.9	8	910	—	910
432 000	Landkreis Darmstadt-Dieburg	J	540	297 054	5 314	302 368
432 000	Landkreis Darmstadt-Dieburg	58	21	6 758	964	7 723
432 000	Landkreis Darmstadt-Dieburg	58.1	17	6 437	955	7 392
432 000	Landkreis Darmstadt-Dieburg	58.11	9	2 853	66	2 919
432 000	Landkreis Darmstadt-Dieburg	58.12	—	—	—	—
432 000	Landkreis Darmstadt-Dieburg	58.13	•	•	•	•
432 000	Landkreis Darmstadt-Dieburg	58.14	•	•	•	•
432 000	Landkreis Darmstadt-Dieburg	58.19	5	2 287	888	3 174
432 000	Landkreis Darmstadt-Dieburg	58.2	4	321	10	331
432 000	Landkreis Darmstadt-Dieburg	58.21	—	—	—	—
432 000	Landkreis Darmstadt-Dieburg	58.29	4	321	10	331
432 000	Landkreis Darmstadt-Dieburg	59	14	12 847	24	12 871
432 000	Landkreis Darmstadt-Dieburg	59.1	9	6 971	5	6 976
432 000	Landkreis Darmstadt-Dieburg	59.11	•	•	•	•
432 000	Landkreis Darmstadt-Dieburg	59.12	•	•	•	•
432 000	Landkreis Darmstadt-Dieburg	59.13	—	—	—	—
432 000	Landkreis Darmstadt-Dieburg	59.14	•	•	•	•
432 000	Landkreis Darmstadt-Dieburg	59.2	5	5 876	19	5 895
432 000	Landkreis Darmstadt-Dieburg	59.20.1	—	—	—	—
432 000	Landkreis Darmstadt-Dieburg	59.20.2	•	•	•	•
432 000	Landkreis Darmstadt-Dieburg	59.20.3	•	•	•	•
432 000	Landkreis Darmstadt-Dieburg	60	—	—	—	—
432 000	Landkreis Darmstadt-Dieburg	60.1	—	—	—	—
432 000	Landkreis Darmstadt-Dieburg	60.2	—	—	—	—
432 000	Landkreis Darmstadt-Dieburg	61	10	11 137	1 064	12 201
432 000	Landkreis Darmstadt-Dieburg	61.1	—	—	—	—
432 000	Landkreis Darmstadt-Dieburg	61.2	•	•	•	•
432 000	Landkreis Darmstadt-Dieburg	61.3	•	•	•	•
432 000	Landkreis Darmstadt-Dieburg	61.9	•	•	•	•
432 000	Landkreis Darmstadt-Dieburg	61.90.1	•	•	•	•
432 000	Landkreis Darmstadt-Dieburg	61.90.9	•	•	•	•
432 000	Landkreis Darmstadt-Dieburg	62	453	255 105	3 104	258 209
432 000	Landkreis Darmstadt-Dieburg	62.01	173	108 888	139	109 027
432 000	Landkreis Darmstadt-Dieburg	62.01.1	38	15 167	– 5	15 162
432 000	Landkreis Darmstadt-Dieburg	62.01.9	135	93 720	144	93 864
432 000	Landkreis Darmstadt-Dieburg	62.02	208	105 716	399	106 115
432 000	Landkreis Darmstadt-Dieburg	62.03	29	3 864	8	3 871
432 000	Landkreis Darmstadt-Dieburg	62.09	43	36 638	2 558	39 196
432 000	Landkreis Darmstadt-Dieburg	63	42	11 207	157	11 364
432 000	Landkreis Darmstadt-Dieburg	63.1	7	3 355	39	3 394
432 000	Landkreis Darmstadt-Dieburg	63.11	•	•	•	•
432 000	Landkreis Darmstadt-Dieburg	63.12	•	•	•	•
432 000	Landkreis Darmstadt-Dieburg	63.9	35	7 851	119	7 970
432 000	Landkreis Darmstadt-Dieburg	63.91	4	420	5	425
432 000	Landkreis Darmstadt-Dieburg	63.99	31	7 431	113	7 545
432 000	Landkreis Darmstadt-Dieburg	K	72	39 258	100	39 358
432 000	Landkreis Darmstadt-Dieburg	64	•	•	•	•
432 000	Landkreis Darmstadt-Dieburg	64.1	•	•	•	•
432 000	Landkreis Darmstadt-Dieburg	64.11	—	—	—	—
432 000	Landkreis Darmstadt-Dieburg	64.19	•	•	•	•
432 000	Landkreis Darmstadt-Dieburg	64.19.1	—	—	—	—
432 000	Landkreis Darmstadt-Dieburg	64.19.2	•	•	•	•
432 000	Landkreis Darmstadt-Dieburg	64.19.3	•	•	•	•

6. Umsatzsteuerpflichtige und steuerbarer Umsatz in Hessen 2020 nach Verwaltungsbezirken und wirtschaftlicher Gliederung

AGS	Regierungsbezirk Kreisfreie Stadt Landkreis	WZ 2008	Steuer- pflichtige	Steuerbarer Umsatz		
				Lieferungen und Leistungen	inner- gemein- schaftliche Erwerbe	insgesamt
			Anzahl	1 000 Euro		
432 000	Landkreis Darmstadt-Dieburg	64.19.4	—	—	—	—
432 000	Landkreis Darmstadt-Dieburg	64.19.5	—	—	—	—
432 000	Landkreis Darmstadt-Dieburg	64.19.6	—	—	—	—
432 000	Landkreis Darmstadt-Dieburg	64.2	—	—	—	—
432 000	Landkreis Darmstadt-Dieburg	64.3	—	—	—	—
432 000	Landkreis Darmstadt-Dieburg	64.9	—	—	—	—
432 000	Landkreis Darmstadt-Dieburg	64.91	—	—	—	—
432 000	Landkreis Darmstadt-Dieburg	64.92	—	—	—	—
432 000	Landkreis Darmstadt-Dieburg	64.92.1	—	—	—	—
432 000	Landkreis Darmstadt-Dieburg	64.92.2	—	—	—	—
432 000	Landkreis Darmstadt-Dieburg	64.99	—	—	—	—
432 000	Landkreis Darmstadt-Dieburg	64.99.1	—	—	—	—
432 000	Landkreis Darmstadt-Dieburg	64.99.9	—	—	—	—
432 000	Landkreis Darmstadt-Dieburg	65	•	•	•	•
432 000	Landkreis Darmstadt-Dieburg	65.1	•	•	•	•
432 000	Landkreis Darmstadt-Dieburg	65.11	—	—	—	—
432 000	Landkreis Darmstadt-Dieburg	65.12	•	•	•	•
432 000	Landkreis Darmstadt-Dieburg	65.12.1	—	—	—	—
432 000	Landkreis Darmstadt-Dieburg	65.12.2	•	•	•	•
432 000	Landkreis Darmstadt-Dieburg	65.2	—	—	—	—
432 000	Landkreis Darmstadt-Dieburg	65.3	—	—	—	—
432 000	Landkreis Darmstadt-Dieburg	66	67	17 740	32	17 773
432 000	Landkreis Darmstadt-Dieburg	66.1	33	12 237	5	12 242
432 000	Landkreis Darmstadt-Dieburg	66.11	—	—	—	—
432 000	Landkreis Darmstadt-Dieburg	66.12	—	—	—	—
432 000	Landkreis Darmstadt-Dieburg	66.19	33	12 237	5	12 242
432 000	Landkreis Darmstadt-Dieburg	66.2	•	•	•	•
432 000	Landkreis Darmstadt-Dieburg	66.21	•	•	•	•
432 000	Landkreis Darmstadt-Dieburg	66.22	27	4 232	28	4 260
432 000	Landkreis Darmstadt-Dieburg	66.29	•	•	•	•
432 000	Landkreis Darmstadt-Dieburg	66.3	•	•	•	•
432 000	Landkreis Darmstadt-Dieburg	L	971	222 930	2 982	225 911
432 000	Landkreis Darmstadt-Dieburg	68	971	222 930	2 982	225 911
432 000	Landkreis Darmstadt-Dieburg	68.1	38	16 376	16	16 392
432 000	Landkreis Darmstadt-Dieburg	68.2	773	163 555	2 907	166 461
432 000	Landkreis Darmstadt-Dieburg	68.3	160	42 999	59	43 058
432 000	Landkreis Darmstadt-Dieburg	68.31	78	21 408	—	21 408
432 000	Landkreis Darmstadt-Dieburg	68.32	82	21 591	59	21 650
432 000	Landkreis Darmstadt-Dieburg	M	1 679	508 201	11 945	520 146
432 000	Landkreis Darmstadt-Dieburg	69	295	93 555	59	93 613
432 000	Landkreis Darmstadt-Dieburg	69.1	126	23 919	46	23 965
432 000	Landkreis Darmstadt-Dieburg	69.10.1	38	8 792	5	8 797
432 000	Landkreis Darmstadt-Dieburg	69.10.2	75	13 206	41	13 247
432 000	Landkreis Darmstadt-Dieburg	69.10.3	•	•	•	•
432 000	Landkreis Darmstadt-Dieburg	69.10.4	•	•	•	•
432 000	Landkreis Darmstadt-Dieburg	69.10.9	10	1 627	—	1 627
432 000	Landkreis Darmstadt-Dieburg	69.2	169	69 636	13	69 648
432 000	Landkreis Darmstadt-Dieburg	69.20.1	•	•	•	•
432 000	Landkreis Darmstadt-Dieburg	69.20.2	•	•	•	•
432 000	Landkreis Darmstadt-Dieburg	69.20.3	123	58 902	4	58 906
432 000	Landkreis Darmstadt-Dieburg	69.20.4	33	6 720	8	6 728
432 000	Landkreis Darmstadt-Dieburg	70	405	113 144	2 566	115 709
432 000	Landkreis Darmstadt-Dieburg	70.1	38	35 507	1 278	36 785
432 000	Landkreis Darmstadt-Dieburg	70.10.1	6	9 984	•	•

6. Umsatzsteuerpflichtige und steuerbarer Umsatz in Hessen 2020 nach Verwaltungsbezirken und wirtschaftlicher Gliederung

AGS	Regierungsbezirk Kreisfreie Stadt Landkreis	WZ 2008	Steuer- pflichtige	Steuerbarer Umsatz		
				Lieferungen und Leistungen	inner- gemein- schaftliche Erwerbe	insgesamt
			Anzahl	1 000 Euro		
432 000	Landkreis Darmstadt-Dieburg	70.10.9	32	25 523	•	•
432 000	Landkreis Darmstadt-Dieburg	70.2	367	77 637	1 287	78 924
432 000	Landkreis Darmstadt-Dieburg	70.21	7	1 207	•	•
432 000	Landkreis Darmstadt-Dieburg	70.22	360	76 430	•	•
432 000	Landkreis Darmstadt-Dieburg	71	557	207 018	7 032	214 050
432 000	Landkreis Darmstadt-Dieburg	71.1	537	195 052	2 317	197 369
432 000	Landkreis Darmstadt-Dieburg	71.11	133	26 048	112	26 159
432 000	Landkreis Darmstadt-Dieburg	71.11.1	82	15 787	79	15 866
432 000	Landkreis Darmstadt-Dieburg	71.11.2	12	1 270	—	1 270
432 000	Landkreis Darmstadt-Dieburg	71.11.3	26	7 492	—	7 493
432 000	Landkreis Darmstadt-Dieburg	71.11.4	13	1 498	32	1 530
432 000	Landkreis Darmstadt-Dieburg	71.12	404	169 004	2 206	171 210
432 000	Landkreis Darmstadt-Dieburg	71.12.1	151	55 649	490	56 140
432 000	Landkreis Darmstadt-Dieburg	71.12.2	145	89 335	1 514	90 849
432 000	Landkreis Darmstadt-Dieburg	71.12.3	10	3 374	5	3 379
432 000	Landkreis Darmstadt-Dieburg	71.12.9	98	20 646	196	20 842
432 000	Landkreis Darmstadt-Dieburg	71.2	20	11 966	4 715	16 682
432 000	Landkreis Darmstadt-Dieburg	72	47	18 758	481	19 239
432 000	Landkreis Darmstadt-Dieburg	72.1	41	18 368	473	18 841
432 000	Landkreis Darmstadt-Dieburg	72.11	10	1 582	56	1 638
432 000	Landkreis Darmstadt-Dieburg	72.19	31	16 786	417	17 203
432 000	Landkreis Darmstadt-Dieburg	72.2	6	390	8	399
432 000	Landkreis Darmstadt-Dieburg	73	113	39 077	1 425	40 502
432 000	Landkreis Darmstadt-Dieburg	73.1	105	37 302	•	•
432 000	Landkreis Darmstadt-Dieburg	73.11	101	36 748	•	•
432 000	Landkreis Darmstadt-Dieburg	73.12	4	554	•	•
432 000	Landkreis Darmstadt-Dieburg	73.2	8	1 775	•	•
432 000	Landkreis Darmstadt-Dieburg	74	215	24 495	342	24 836
432 000	Landkreis Darmstadt-Dieburg	74.1	77	8 397	137	8 533
432 000	Landkreis Darmstadt-Dieburg	74.10.1	6	870	18	887
432 000	Landkreis Darmstadt-Dieburg	74.10.2	39	3 613	13	3 626
432 000	Landkreis Darmstadt-Dieburg	74.10.3	32	3 914	106	4 020
432 000	Landkreis Darmstadt-Dieburg	74.2	31	3 170	139	3 309
432 000	Landkreis Darmstadt-Dieburg	74.20.1	•	•	•	•
432 000	Landkreis Darmstadt-Dieburg	74.20.2	•	•	•	•
432 000	Landkreis Darmstadt-Dieburg	74.3	20	1 152	14	1 166
432 000	Landkreis Darmstadt-Dieburg	74.30.1	5	347	14	362
432 000	Landkreis Darmstadt-Dieburg	74.30.2	15	805	—	805
432 000	Landkreis Darmstadt-Dieburg	74.9	87	11 776	51	11 828
432 000	Landkreis Darmstadt-Dieburg	75	47	12 155	41	12 195
432 000	Landkreis Darmstadt-Dieburg	75.00.1	40	11 464	41	11 505
432 000	Landkreis Darmstadt-Dieburg	75.00.9	7	690	—	690
432 000	Landkreis Darmstadt-Dieburg	N	759	506 795	40 119	546 914
432 000	Landkreis Darmstadt-Dieburg	77	110	141 236	30 765	172 001
432 000	Landkreis Darmstadt-Dieburg	77.1	27	95 425	23 031	118 456
432 000	Landkreis Darmstadt-Dieburg	77.11	•	•	•	•
432 000	Landkreis Darmstadt-Dieburg	77.12	•	•	•	•
432 000	Landkreis Darmstadt-Dieburg	77.2	18	2 339	•	•
432 000	Landkreis Darmstadt-Dieburg	77.21	•	•	•	•
432 000	Landkreis Darmstadt-Dieburg	77.22	•	•	•	•
432 000	Landkreis Darmstadt-Dieburg	77.29	15	1 907	12	1 919
432 000	Landkreis Darmstadt-Dieburg	77.3	62	42 840	7 721	50 562
432 000	Landkreis Darmstadt-Dieburg	77.31	•	•	•	•
432 000	Landkreis Darmstadt-Dieburg	77.32	23	28 233	7 621	35 854

6. Umsatzsteuerpflichtige und steuerbarer Umsatz in Hessen 2020 nach Verwaltungsbezirken und wirtschaftlicher Gliederung

AGS	Regierungsbezirk Kreisfreie Stadt Landkreis	WZ 2008	Steuer- pflichtige	Steuerbarer Umsatz		
				Lieferungen und Leistungen	inner- gemein- schaftliche Erwerbe	insgesamt
			Anzahl	1 000 Euro		
432 000	Landkreis Darmstadt-Dieburg	77.33	—	—	—	—
432 000	Landkreis Darmstadt-Dieburg	77.34	•	•	•	•
432 000	Landkreis Darmstadt-Dieburg	77.35	•	•	•	•
432 000	Landkreis Darmstadt-Dieburg	77.39	31	9 293	84	9 377
432 000	Landkreis Darmstadt-Dieburg	77.4	3	632	•	•
432 000	Landkreis Darmstadt-Dieburg	78	30	44 511	•	•
432 000	Landkreis Darmstadt-Dieburg	78.1	•	•	•	•
432 000	Landkreis Darmstadt-Dieburg	78.2	14	32 666	2	32 668
432 000	Landkreis Darmstadt-Dieburg	78.3	•	•	•	•
432 000	Landkreis Darmstadt-Dieburg	79	33	5 227	•	•
432 000	Landkreis Darmstadt-Dieburg	79.1	29	3 081	•	•
432 000	Landkreis Darmstadt-Dieburg	79.11	21	1 369	•	•
432 000	Landkreis Darmstadt-Dieburg	79.12	8	1 712	•	•
432 000	Landkreis Darmstadt-Dieburg	79.9	4	2 146	—	2 146
432 000	Landkreis Darmstadt-Dieburg	80	22	16 312	3	16 314
432 000	Landkreis Darmstadt-Dieburg	80.1	11	8 332	1	8 333
432 000	Landkreis Darmstadt-Dieburg	80.2	8	7 812	2	7 814
432 000	Landkreis Darmstadt-Dieburg	80.3	3	167	—	168
432 000	Landkreis Darmstadt-Dieburg	81	421	171 338	806	172 144
432 000	Landkreis Darmstadt-Dieburg	81.1	•	•	•	•
432 000	Landkreis Darmstadt-Dieburg	81.2	131	102 609	236	102 845
432 000	Landkreis Darmstadt-Dieburg	81.21	65	63 202	105	63 306
432 000	Landkreis Darmstadt-Dieburg	81.22	50	36 862	131	36 993
432 000	Landkreis Darmstadt-Dieburg	81.22.1	38	7 996	•	•
432 000	Landkreis Darmstadt-Dieburg	81.22.9	12	28 866	•	•
432 000	Landkreis Darmstadt-Dieburg	81.29	16	2 546	—	2 546
432 000	Landkreis Darmstadt-Dieburg	81.29.1	•	•	•	•
432 000	Landkreis Darmstadt-Dieburg	81.29.2	•	•	•	•
432 000	Landkreis Darmstadt-Dieburg	81.29.9	8	1 557	•	•
432 000	Landkreis Darmstadt-Dieburg	81.3	•	•	•	•
432 000	Landkreis Darmstadt-Dieburg	81.30.1	118	38 290	281	38 572
432 000	Landkreis Darmstadt-Dieburg	81.30.9	•	•	•	•
432 000	Landkreis Darmstadt-Dieburg	82	143	128 171	6 263	134 434
432 000	Landkreis Darmstadt-Dieburg	82.1	58	6 306	2	6 308
432 000	Landkreis Darmstadt-Dieburg	82.11	42	5 133	2	5 135
432 000	Landkreis Darmstadt-Dieburg	82.19	16	1 173	—	1 173
432 000	Landkreis Darmstadt-Dieburg	82.2	•	•	•	•
432 000	Landkreis Darmstadt-Dieburg	82.3	•	•	•	•
432 000	Landkreis Darmstadt-Dieburg	82.9	57	116 720	6 077	122 798
432 000	Landkreis Darmstadt-Dieburg	82.91	•	•	•	•
432 000	Landkreis Darmstadt-Dieburg	82.91.1	•	•	•	•
432 000	Landkreis Darmstadt-Dieburg	82.91.2	—	—	—	—
432 000	Landkreis Darmstadt-Dieburg	82.92	•	•	•	•
432 000	Landkreis Darmstadt-Dieburg	82.99	•	•	•	•
432 000	Landkreis Darmstadt-Dieburg	82.99.1	—	—	—	—
432 000	Landkreis Darmstadt-Dieburg	82.99.9	•	•	•	•
432 000	Landkreis Darmstadt-Dieburg	O	—	—	—	—
432 000	Landkreis Darmstadt-Dieburg	P	•	•	•	•
432 000	Landkreis Darmstadt-Dieburg	85	•	•	•	•
432 000	Landkreis Darmstadt-Dieburg	85.1	—	—	—	—
432 000	Landkreis Darmstadt-Dieburg	85.2	—	—	—	—
432 000	Landkreis Darmstadt-Dieburg	85.3	•	•	•	•
432 000	Landkreis Darmstadt-Dieburg	85.31	—	—	—	—
432 000	Landkreis Darmstadt-Dieburg	85.32	•	•	•	•

6. Umsatzsteuerpflichtige und steuerbarer Umsatz in Hessen 2020 nach Verwaltungsbezirken und wirtschaftlicher Gliederung

AGS	Regierungsbezirk Kreisfreie Stadt Landkreis	WZ 2008	Steuer- pflichtige	Steuerbarer Umsatz		
				Lieferungen und Leistungen	inner- gemein- schaftliche Erwerbe	insgesamt
			Anzahl	1 000 Euro		
432 000	Landkreis Darmstadt-Dieburg	85.4	7	542	•	•
432 000	Landkreis Darmstadt-Dieburg	85.41	7	542	•	•
432 000	Landkreis Darmstadt-Dieburg	85.42	—	—	—	—
432 000	Landkreis Darmstadt-Dieburg	85.42.1	—	—	—	—
432 000	Landkreis Darmstadt-Dieburg	85.42.2	—	—	—	—
432 000	Landkreis Darmstadt-Dieburg	85.42.3	—	—	—	—
432 000	Landkreis Darmstadt-Dieburg	85.42.4	—	—	—	—
432 000	Landkreis Darmstadt-Dieburg	85.5	147	19 890	367	20 257
432 000	Landkreis Darmstadt-Dieburg	85.51	41	2 926	15	2 941
432 000	Landkreis Darmstadt-Dieburg	85.52	12	2 413	110	2 523
432 000	Landkreis Darmstadt-Dieburg	85.53	40	8 316	18	8 334
432 000	Landkreis Darmstadt-Dieburg	85.59	54	6 235	224	6 459
432 000	Landkreis Darmstadt-Dieburg	85.59.1	—	—	—	—
432 000	Landkreis Darmstadt-Dieburg	85.59.2	32	3 341	15	3 356
432 000	Landkreis Darmstadt-Dieburg	85.59.9	22	2 894	208	3 103
432 000	Landkreis Darmstadt-Dieburg	85.6	—	—	—	—
432 000	Landkreis Darmstadt-Dieburg	Q	157	48 387	305	48 692
432 000	Landkreis Darmstadt-Dieburg	86	137	43 818	•	•
432 000	Landkreis Darmstadt-Dieburg	86.1	•	•	•	•
432 000	Landkreis Darmstadt-Dieburg	86.10.1	•	•	•	•
432 000	Landkreis Darmstadt-Dieburg	86.10.2	—	—	—	—
432 000	Landkreis Darmstadt-Dieburg	86.10.3	•	•	•	•
432 000	Landkreis Darmstadt-Dieburg	86.2	54	27 582	42	27 624
432 000	Landkreis Darmstadt-Dieburg	86.21	10	1 512	•	•
432 000	Landkreis Darmstadt-Dieburg	86.22	11	1 599	•	•
432 000	Landkreis Darmstadt-Dieburg	86.23	33	24 471	•	•
432 000	Landkreis Darmstadt-Dieburg	86.9	•	•	•	•
432 000	Landkreis Darmstadt-Dieburg	86.90.1	14	897	2	899
432 000	Landkreis Darmstadt-Dieburg	86.90.2	26	3 547	—	3 547
432 000	Landkreis Darmstadt-Dieburg	86.90.3	•	•	•	•
432 000	Landkreis Darmstadt-Dieburg	86.90.9	35	10 508	259	10 767
432 000	Landkreis Darmstadt-Dieburg	87	3	274	•	•
432 000	Landkreis Darmstadt-Dieburg	87.1	•	•	•	•
432 000	Landkreis Darmstadt-Dieburg	87.2	—	—	—	—
432 000	Landkreis Darmstadt-Dieburg	87.3	•	•	•	•
432 000	Landkreis Darmstadt-Dieburg	87.9	•	•	•	•
432 000	Landkreis Darmstadt-Dieburg	88	17	4 295	2	4 297
432 000	Landkreis Darmstadt-Dieburg	88.1	7	958	—	958
432 000	Landkreis Darmstadt-Dieburg	88.10.1	•	•	•	•
432 000	Landkreis Darmstadt-Dieburg	88.10.2	•	•	•	•
432 000	Landkreis Darmstadt-Dieburg	88.9	10	3 337	2	3 339
432 000	Landkreis Darmstadt-Dieburg	88.91	—	—	—	—
432 000	Landkreis Darmstadt-Dieburg	88.99	10	3 337	2	3 339
432 000	Landkreis Darmstadt-Dieburg	R	230	69 879	509	70 387
432 000	Landkreis Darmstadt-Dieburg	90	86	13 636	76	13 712
432 000	Landkreis Darmstadt-Dieburg	90.01	•	•	•	•
432 000	Landkreis Darmstadt-Dieburg	90.01.1	—	—	—	—
432 000	Landkreis Darmstadt-Dieburg	90.01.2	•	•	•	•
432 000	Landkreis Darmstadt-Dieburg	90.01.3	3	144	—	145
432 000	Landkreis Darmstadt-Dieburg	90.01.4	14	1 363	3	1 366
432 000	Landkreis Darmstadt-Dieburg	90.02	14	2 572	46	2 617
432 000	Landkreis Darmstadt-Dieburg	90.03	50	3 644	28	3 672
432 000	Landkreis Darmstadt-Dieburg	90.03.1	•	•	•	•
432 000	Landkreis Darmstadt-Dieburg	90.03.2	17	1 107	15	1 122

6. Umsatzsteuerpflichtige und steuerbarer Umsatz in Hessen 2020 nach Verwaltungsbezirken und wirtschaftlicher Gliederung

AGS	Regierungsbezirk Kreisfreie Stadt Landkreis	WZ 2008	Steuer- pflichtige	Steuerbarer Umsatz		
				Lieferungen und Leistungen	inner- gemein- schaftliche Erwerbe	insgesamt
			Anzahl	1 000 Euro		
432 000	Landkreis Darmstadt-Dieburg	90.03.3	•	•	•	•
432 000	Landkreis Darmstadt-Dieburg	90.03.4	7	1 006	•	•
432 000	Landkreis Darmstadt-Dieburg	90.03.5	17	1 150	•	•
432 000	Landkreis Darmstadt-Dieburg	90.04	•	•	•	•
432 000	Landkreis Darmstadt-Dieburg	90.04.1	•	•	•	•
432 000	Landkreis Darmstadt-Dieburg	90.04.2	—	—	—	—
432 000	Landkreis Darmstadt-Dieburg	90.04.3	•	•	•	•
432 000	Landkreis Darmstadt-Dieburg	91	•	•	•	•
432 000	Landkreis Darmstadt-Dieburg	91.01	•	•	•	•
432 000	Landkreis Darmstadt-Dieburg	91.02	—	—	—	—
432 000	Landkreis Darmstadt-Dieburg	91.03	—	—	—	—
432 000	Landkreis Darmstadt-Dieburg	91.04	—	—	—	—
432 000	Landkreis Darmstadt-Dieburg	92	•	•	•	•
432 000	Landkreis Darmstadt-Dieburg	92.00.1	22	8 888	1	8 889
432 000	Landkreis Darmstadt-Dieburg	92.00.2	—	—	—	—
432 000	Landkreis Darmstadt-Dieburg	92.00.3	•	•	•	•
432 000	Landkreis Darmstadt-Dieburg	93	114	46 448	431	46 880
432 000	Landkreis Darmstadt-Dieburg	93.1	93	34 279	113	34 391
432 000	Landkreis Darmstadt-Dieburg	93.11	16	4 047	10	4 057
432 000	Landkreis Darmstadt-Dieburg	93.12	42	4 298	39	4 337
432 000	Landkreis Darmstadt-Dieburg	93.13	23	24 857	64	24 921
432 000	Landkreis Darmstadt-Dieburg	93.19	12	1 076	—	1 077
432 000	Landkreis Darmstadt-Dieburg	93.2	21	12 170	318	12 488
432 000	Landkreis Darmstadt-Dieburg	93.21	4	355	5	360
432 000	Landkreis Darmstadt-Dieburg	93.29	17	11 815	314	12 128
432 000	Landkreis Darmstadt-Dieburg	S	449	100 194	481	100 675
432 000	Landkreis Darmstadt-Dieburg	94	18	1 942	•	•
432 000	Landkreis Darmstadt-Dieburg	94.1	•	•	•	•
432 000	Landkreis Darmstadt-Dieburg	94.11	•	•	•	•
432 000	Landkreis Darmstadt-Dieburg	94.12	—	—	—	—
432 000	Landkreis Darmstadt-Dieburg	94.2	—	—	—	—
432 000	Landkreis Darmstadt-Dieburg	94.9	•	•	•	•
432 000	Landkreis Darmstadt-Dieburg	94.91	•	•	•	•
432 000	Landkreis Darmstadt-Dieburg	94.92	—	—	—	—
432 000	Landkreis Darmstadt-Dieburg	94.99	14	1 312	•	•
432 000	Landkreis Darmstadt-Dieburg	94.99.1	7	555	•	•
432 000	Landkreis Darmstadt-Dieburg	94.99.2	•	•	•	•
432 000	Landkreis Darmstadt-Dieburg	94.99.3	•	•	•	•
432 000	Landkreis Darmstadt-Dieburg	94.99.4	—	—	—	—
432 000	Landkreis Darmstadt-Dieburg	94.99.9	4	236	•	•
432 000	Landkreis Darmstadt-Dieburg	95	39	16 593	•	•
432 000	Landkreis Darmstadt-Dieburg	95.1	5	1 021	•	•
432 000	Landkreis Darmstadt-Dieburg	95.11	•	•	•	•
432 000	Landkreis Darmstadt-Dieburg	95.12	•	•	•	•
432 000	Landkreis Darmstadt-Dieburg	95.2	34	15 571	5	15 576
432 000	Landkreis Darmstadt-Dieburg	95.21	•	•	•	•
432 000	Landkreis Darmstadt-Dieburg	95.22	6	9 206	•	•
432 000	Landkreis Darmstadt-Dieburg	95.23	3	223	•	•
432 000	Landkreis Darmstadt-Dieburg	95.24	•	•	•	•
432 000	Landkreis Darmstadt-Dieburg	95.25	—	—	—	—
432 000	Landkreis Darmstadt-Dieburg	95.29	22	5 696	•	•
432 000	Landkreis Darmstadt-Dieburg	96	392	81 660	464	82 124
432 000	Landkreis Darmstadt-Dieburg	96.01	•	•	•	•
432 000	Landkreis Darmstadt-Dieburg	96.02	•	•	•	•

6. Umsatzsteuerpflichtige und steuerbarer Umsatz in Hessen 2020 nach Verwaltungsbezirken und wirtschaftlicher Gliederung

AGS	Regierungsbezirk Kreisfreie Stadt Landkreis	WZ 2008	Steuer- pflichtige	Steuerbarer Umsatz		
				Lieferungen und Leistungen	inner- gemein- schaftliche Erwerbe	insgesamt
			Anzahl	1 000 Euro		
432 000	Landkreis Darmstadt-Dieburg	96.02.1	160	16 319	110	16 428
432 000	Landkreis Darmstadt-Dieburg	96.02.2	•	•	•	•
432 000	Landkreis Darmstadt-Dieburg	96.03	•	•	•	•
432 000	Landkreis Darmstadt-Dieburg	96.03.1	•	•	•	•
432 000	Landkreis Darmstadt-Dieburg	96.03.2	—	—	—	—
432 000	Landkreis Darmstadt-Dieburg	96.04	12	2 055	2	2 057
432 000	Landkreis Darmstadt-Dieburg	96.09	111	11 736	130	11 866
433 000	Landkreis Groß-Gerau	A - S	8 233	25 574 779	5 081 079	30 655 858
433 000	Landkreis Groß-Gerau	A	139	44 999	1 129	46 128
433 000	Landkreis Groß-Gerau	01	130	41 461	1 123	42 583
433 000	Landkreis Groß-Gerau	01.1	27	8 357	258	8 615
433 000	Landkreis Groß-Gerau	01.11	20	5 916	15	5 931
433 000	Landkreis Groß-Gerau	01.12	—	—	—	—
433 000	Landkreis Groß-Gerau	01.13	•	•	•	•
433 000	Landkreis Groß-Gerau	01.13.1	4	1 566	242	1 808
433 000	Landkreis Groß-Gerau	01.13.2	•	•	•	•
433 000	Landkreis Groß-Gerau	01.14	—	—	—	—
433 000	Landkreis Groß-Gerau	01.15	—	—	—	—
433 000	Landkreis Groß-Gerau	01.16	—	—	—	—
433 000	Landkreis Groß-Gerau	01.19	•	•	•	•
433 000	Landkreis Groß-Gerau	01.19.1	•	•	•	•
433 000	Landkreis Groß-Gerau	01.19.2	—	—	—	—
433 000	Landkreis Groß-Gerau	01.19.9	—	—	—	—
433 000	Landkreis Groß-Gerau	01.2	7	8 716	268	8 984
433 000	Landkreis Groß-Gerau	01.21	•	•	•	•
433 000	Landkreis Groß-Gerau	01.22	—	—	—	—
433 000	Landkreis Groß-Gerau	01.23	—	—	—	—
433 000	Landkreis Groß-Gerau	01.24	—	—	—	—
433 000	Landkreis Groß-Gerau	01.25	•	•	•	•
433 000	Landkreis Groß-Gerau	01.25.1	•	•	•	•
433 000	Landkreis Groß-Gerau	01.25.9	3	381	6	388
433 000	Landkreis Groß-Gerau	01.26	—	—	—	—
433 000	Landkreis Groß-Gerau	01.27	—	—	—	—
433 000	Landkreis Groß-Gerau	01.28	•	•	•	•
433 000	Landkreis Groß-Gerau	01.29	—	—	—	—
433 000	Landkreis Groß-Gerau	01.3	5	2 096	68	2 164
433 000	Landkreis Groß-Gerau	01.30.1	•	•	•	•
433 000	Landkreis Groß-Gerau	01.30.2	•	•	•	•
433 000	Landkreis Groß-Gerau	01.4	15	2 175	98	2 273
433 000	Landkreis Groß-Gerau	01.41	—	—	—	—
433 000	Landkreis Groß-Gerau	01.42	—	—	—	—
433 000	Landkreis Groß-Gerau	01.43	8	1 250	88	1 338
433 000	Landkreis Groß-Gerau	01.44	—	—	—	—
433 000	Landkreis Groß-Gerau	01.45	—	—	—	—
433 000	Landkreis Groß-Gerau	01.46	—	—	—	—
433 000	Landkreis Groß-Gerau	01.47	•	•	•	•
433 000	Landkreis Groß-Gerau	01.49	•	•	•	•
433 000	Landkreis Groß-Gerau	01.5	62	17 700	327	18 027
433 000	Landkreis Groß-Gerau	01.6	14	2 416	104	2 520
433 000	Landkreis Groß-Gerau	01.61	4	972	2	974
433 000	Landkreis Groß-Gerau	01.62	5	473	36	510
433 000	Landkreis Groß-Gerau	01.63	—	—	—	—
433 000	Landkreis Groß-Gerau	01.64	5	971	66	1 037
433 000	Landkreis Groß-Gerau	01.7	—	—	—	—

6. Umsatzsteuerpflichtige und steuerbarer Umsatz in Hessen 2020 nach Verwaltungsbezirken und wirtschaftlicher Gliederung

AGS	Regierungsbezirk Kreisfreie Stadt Landkreis	WZ 2008	Steuer- pflichtige	Steuerbarer Umsatz		
				Lieferungen und Leistungen	inner- gemein- schaftliche Erwerbe	insgesamt
			Anzahl	1 000 Euro		
433 000	Landkreis Groß-Gerau	02	•	•	•	•
433 000	Landkreis Groß-Gerau	02.1	•	•	•	•
433 000	Landkreis Groß-Gerau	02.2	4	779	•	•
433 000	Landkreis Groß-Gerau	02.3	—	—	—	—
433 000	Landkreis Groß-Gerau	02.4	•	•	•	•
433 000	Landkreis Groß-Gerau	03	•	•	•	•
433 000	Landkreis Groß-Gerau	03.1	•	•	•	•
433 000	Landkreis Groß-Gerau	03.11	—	—	—	—
433 000	Landkreis Groß-Gerau	03.12	•	•	•	•
433 000	Landkreis Groß-Gerau	03.2	—	—	—	—
433 000	Landkreis Groß-Gerau	03.21	—	—	—	—
433 000	Landkreis Groß-Gerau	03.22	—	—	—	—
433 000	Landkreis Groß-Gerau	B	12	16 674	199	16 873
433 000	Landkreis Groß-Gerau	05	—	—	—	—
433 000	Landkreis Groß-Gerau	05.1	—	—	—	—
433 000	Landkreis Groß-Gerau	05.2	—	—	—	—
433 000	Landkreis Groß-Gerau	06	—	—	—	—
433 000	Landkreis Groß-Gerau	06.1	—	—	—	—
433 000	Landkreis Groß-Gerau	06.2	—	—	—	—
433 000	Landkreis Groß-Gerau	07	—	—	—	—
433 000	Landkreis Groß-Gerau	07.1	—	—	—	—
433 000	Landkreis Groß-Gerau	07.2	—	—	—	—
433 000	Landkreis Groß-Gerau	07.21	—	—	—	—
433 000	Landkreis Groß-Gerau	07.29	—	—	—	—
433 000	Landkreis Groß-Gerau	08	•	•	•	•
433 000	Landkreis Groß-Gerau	08.1	10	9 421	199	9 620
433 000	Landkreis Groß-Gerau	08.11	•	•	•	•
433 000	Landkreis Groß-Gerau	08.12	•	•	•	•
433 000	Landkreis Groß-Gerau	08.9	•	•	•	•
433 000	Landkreis Groß-Gerau	08.91	—	—	—	—
433 000	Landkreis Groß-Gerau	08.92	—	—	—	—
433 000	Landkreis Groß-Gerau	08.93	—	—	—	—
433 000	Landkreis Groß-Gerau	08.99	•	•	•	•
433 000	Landkreis Groß-Gerau	09	•	•	•	•
433 000	Landkreis Groß-Gerau	09.1	•	•	•	•
433 000	Landkreis Groß-Gerau	09.9	—	—	—	—
433 000	Landkreis Groß-Gerau	C	443	9 214 147	3 523 675	12 737 822
433 000	Landkreis Groß-Gerau	10	•	•	•	•
433 000	Landkreis Groß-Gerau	10.1	19	8 180	•	•
433 000	Landkreis Groß-Gerau	10.11	—	—	—	—
433 000	Landkreis Groß-Gerau	10.12	—	—	—	—
433 000	Landkreis Groß-Gerau	10.13	19	8 180	•	•
433 000	Landkreis Groß-Gerau	10.2	—	—	—	—
433 000	Landkreis Groß-Gerau	10.3	•	•	•	•
433 000	Landkreis Groß-Gerau	10.31	•	•	•	•
433 000	Landkreis Groß-Gerau	10.32	—	—	—	—
433 000	Landkreis Groß-Gerau	10.39	•	•	•	•
433 000	Landkreis Groß-Gerau	10.4	—	—	—	—
433 000	Landkreis Groß-Gerau	10.41	—	—	—	—
433 000	Landkreis Groß-Gerau	10.42	—	—	—	—
433 000	Landkreis Groß-Gerau	10.5	•	•	•	•
433 000	Landkreis Groß-Gerau	10.51	•	•	•	•
433 000	Landkreis Groß-Gerau	10.52	•	•	•	•
433 000	Landkreis Groß-Gerau	10.6	—	—	—	—

**6. Umsatzsteuerpflichtige und steuerbarer Umsatz in Hessen 2020 nach
Verwaltungsbezirken und wirtschaftlicher Gliederung**

AGS	Regierungsbezirk Kreisfreie Stadt Landkreis	WZ 2008	Steuer- pflichtige	Steuerbarer Umsatz		
				Lieferungen und Leistungen	inner- gemein- schaftliche Erwerbe	insgesamt
			Anzahl	1 000 Euro		
433 000	Landkreis Groß-Gerau	10.61	—	—	—	—
433 000	Landkreis Groß-Gerau	10.62	—	—	—	—
433 000	Landkreis Groß-Gerau	10.7	25	20 526	—	20 526
433 000	Landkreis Groß-Gerau	10.71	25	20 526	—	20 526
433 000	Landkreis Groß-Gerau	10.72	—	—	—	—
433 000	Landkreis Groß-Gerau	10.73	—	—	—	—
433 000	Landkreis Groß-Gerau	10.8	•	•	•	•
433 000	Landkreis Groß-Gerau	10.81	—	—	—	—
433 000	Landkreis Groß-Gerau	10.82	—	—	—	—
433 000	Landkreis Groß-Gerau	10.83	•	•	•	•
433 000	Landkreis Groß-Gerau	10.84	—	—	—	—
433 000	Landkreis Groß-Gerau	10.85	—	—	—	—
433 000	Landkreis Groß-Gerau	10.86	•	•	•	•
433 000	Landkreis Groß-Gerau	10.89	•	•	•	•
433 000	Landkreis Groß-Gerau	10.9	3	798	2	800
433 000	Landkreis Groß-Gerau	10.91	•	•	•	•
433 000	Landkreis Groß-Gerau	10.92	•	•	•	•
433 000	Landkreis Groß-Gerau	11	4	1 190	•	•
433 000	Landkreis Groß-Gerau	11.01	—	—	—	—
433 000	Landkreis Groß-Gerau	11.02	—	—	—	—
433 000	Landkreis Groß-Gerau	11.03	—	—	—	—
433 000	Landkreis Groß-Gerau	11.04	—	—	—	—
433 000	Landkreis Groß-Gerau	11.05	•	•	•	•
433 000	Landkreis Groß-Gerau	11.06	—	—	—	—
433 000	Landkreis Groß-Gerau	11.07	•	•	•	•
433 000	Landkreis Groß-Gerau	12	—	—	—	—
433 000	Landkreis Groß-Gerau	13	12	7 307	161	7 469
433 000	Landkreis Groß-Gerau	13.1	—	—	—	—
433 000	Landkreis Groß-Gerau	13.2	—	—	—	—
433 000	Landkreis Groß-Gerau	13.3	•	•	•	•
433 000	Landkreis Groß-Gerau	13.9	•	•	•	•
433 000	Landkreis Groß-Gerau	13.91	—	—	—	—
433 000	Landkreis Groß-Gerau	13.92	•	•	•	•
433 000	Landkreis Groß-Gerau	13.93	—	—	—	—
433 000	Landkreis Groß-Gerau	13.94	—	—	—	—
433 000	Landkreis Groß-Gerau	13.95	—	—	—	—
433 000	Landkreis Groß-Gerau	13.96	—	—	—	—
433 000	Landkreis Groß-Gerau	13.99	•	•	•	•
433 000	Landkreis Groß-Gerau	14	•	•	•	•
433 000	Landkreis Groß-Gerau	14.1	•	•	•	•
433 000	Landkreis Groß-Gerau	14.11	—	—	—	—
433 000	Landkreis Groß-Gerau	14.12	—	—	—	—
433 000	Landkreis Groß-Gerau	14.13	•	•	•	•
433 000	Landkreis Groß-Gerau	14.14	—	—	—	—
433 000	Landkreis Groß-Gerau	14.19	•	•	•	•
433 000	Landkreis Groß-Gerau	14.2	—	—	—	—
433 000	Landkreis Groß-Gerau	14.3	—	—	—	—
433 000	Landkreis Groß-Gerau	14.31	—	—	—	—
433 000	Landkreis Groß-Gerau	14.39	—	—	—	—
433 000	Landkreis Groß-Gerau	15	•	•	•	•
433 000	Landkreis Groß-Gerau	15.1	•	•	•	•
433 000	Landkreis Groß-Gerau	15.11	—	—	—	—
433 000	Landkreis Groß-Gerau	15.12	•	•	•	•
433 000	Landkreis Groß-Gerau	15.2	—	—	—	—

6. Umsatzsteuerpflichtige und steuerbarer Umsatz in Hessen 2020 nach Verwaltungsbezirken und wirtschaftlicher Gliederung

AGS	Regierungsbezirk Kreisfreie Stadt Landkreis	WZ 2008	Steuer- pflichtige	Steuerbarer Umsatz		
				Lieferungen und Leistungen	inner- gemein- schaftliche Erwerbe	insgesamt
			Anzahl	1 000 Euro		
433 000	Landkreis Groß-Gerau	16	33	29 670	3 923	33 593
433 000	Landkreis Groß-Gerau	16.1	—	—	—	—
433 000	Landkreis Groß-Gerau	16.2	33	29 670	3 923	33 593
433 000	Landkreis Groß-Gerau	16.21	•	•	•	•
433 000	Landkreis Groß-Gerau	16.22	—	—	—	—
433 000	Landkreis Groß-Gerau	16.23	•	•	•	•
433 000	Landkreis Groß-Gerau	16.24	4	16 463	3 854	20 316
433 000	Landkreis Groß-Gerau	16.29	•	•	•	•
433 000	Landkreis Groß-Gerau	17	•	•	•	•
433 000	Landkreis Groß-Gerau	17.1	•	•	•	•
433 000	Landkreis Groß-Gerau	17.11	—	—	—	—
433 000	Landkreis Groß-Gerau	17.12	•	•	•	•
433 000	Landkreis Groß-Gerau	17.2	•	•	•	•
433 000	Landkreis Groß-Gerau	17.21	•	•	•	•
433 000	Landkreis Groß-Gerau	17.22	—	—	—	—
433 000	Landkreis Groß-Gerau	17.23	•	•	•	•
433 000	Landkreis Groß-Gerau	17.24	—	—	—	—
433 000	Landkreis Groß-Gerau	17.29	—	—	—	—
433 000	Landkreis Groß-Gerau	18	19	93 947	1 998	95 945
433 000	Landkreis Groß-Gerau	18.1	19	93 947	1 998	95 945
433 000	Landkreis Groß-Gerau	18.11	5	68 469	1 832	70 301
433 000	Landkreis Groß-Gerau	18.12	•	•	•	•
433 000	Landkreis Groß-Gerau	18.13	•	•	•	•
433 000	Landkreis Groß-Gerau	18.14	•	•	•	•
433 000	Landkreis Groß-Gerau	18.2	—	—	—	—
433 000	Landkreis Groß-Gerau	19	—	—	—	—
433 000	Landkreis Groß-Gerau	19.1	—	—	—	—
433 000	Landkreis Groß-Gerau	19.2	—	—	—	—
433 000	Landkreis Groß-Gerau	20	•	•	•	•
433 000	Landkreis Groß-Gerau	20.1	•	•	•	•
433 000	Landkreis Groß-Gerau	20.11	•	•	•	•
433 000	Landkreis Groß-Gerau	20.12	—	—	—	—
433 000	Landkreis Groß-Gerau	20.13	—	—	—	—
433 000	Landkreis Groß-Gerau	20.14	—	—	—	—
433 000	Landkreis Groß-Gerau	20.15	—	—	—	—
433 000	Landkreis Groß-Gerau	20.16	—	—	—	—
433 000	Landkreis Groß-Gerau	20.17	—	—	—	—
433 000	Landkreis Groß-Gerau	20.2	•	•	•	•
433 000	Landkreis Groß-Gerau	20.3	—	—	—	—
433 000	Landkreis Groß-Gerau	20.4	•	•	•	•
433 000	Landkreis Groß-Gerau	20.41	—	—	—	—
433 000	Landkreis Groß-Gerau	20.42	•	•	•	•
433 000	Landkreis Groß-Gerau	20.5	•	•	•	•
433 000	Landkreis Groß-Gerau	20.51	—	—	—	—
433 000	Landkreis Groß-Gerau	20.52	—	—	—	—
433 000	Landkreis Groß-Gerau	20.53	—	—	—	—
433 000	Landkreis Groß-Gerau	20.59	•	•	•	•
433 000	Landkreis Groß-Gerau	20.6	—	—	—	—
433 000	Landkreis Groß-Gerau	21	•	•	•	•
433 000	Landkreis Groß-Gerau	21.1	—	—	—	—
433 000	Landkreis Groß-Gerau	21.2	•	•	•	•
433 000	Landkreis Groß-Gerau	22	•	•	•	•
433 000	Landkreis Groß-Gerau	22.1	6	2 371	113	2 484
433 000	Landkreis Groß-Gerau	22.11	6	2 371	113	2 484

6. Umsatzsteuerpflichtige und steuerbarer Umsatz in Hessen 2020 nach Verwaltungsbezirken und wirtschaftlicher Gliederung

AGS	Regierungsbezirk Kreisfreie Stadt Landkreis	WZ 2008	Steuer- pflichtige	Steuerbarer Umsatz		
				Lieferungen und Leistungen	inner- gemein- schaftliche Erwerbe	insgesamt
			Anzahl	1 000 Euro		
433 000	Landkreis Groß-Gerau	22.19	—	—	—	—
433 000	Landkreis Groß-Gerau	22.2	•	•	•	•
433 000	Landkreis Groß-Gerau	22.21	•	•	•	•
433 000	Landkreis Groß-Gerau	22.22	•	•	•	•
433 000	Landkreis Groß-Gerau	22.23	5	14 124	320	14 445
433 000	Landkreis Groß-Gerau	22.29	•	•	•	•
433 000	Landkreis Groß-Gerau	23	•	•	•	•
433 000	Landkreis Groß-Gerau	23.1	4	1 393	1	1 394
433 000	Landkreis Groß-Gerau	23.11	—	—	—	—
433 000	Landkreis Groß-Gerau	23.12	•	•	•	•
433 000	Landkreis Groß-Gerau	23.13	—	—	—	—
433 000	Landkreis Groß-Gerau	23.14	—	—	—	—
433 000	Landkreis Groß-Gerau	23.19	•	•	•	•
433 000	Landkreis Groß-Gerau	23.2	—	—	—	—
433 000	Landkreis Groß-Gerau	23.3	•	•	•	•
433 000	Landkreis Groß-Gerau	23.31	•	•	•	•
433 000	Landkreis Groß-Gerau	23.32	—	—	—	—
433 000	Landkreis Groß-Gerau	23.4	—	—	—	—
433 000	Landkreis Groß-Gerau	23.41	—	—	—	—
433 000	Landkreis Groß-Gerau	23.42	—	—	—	—
433 000	Landkreis Groß-Gerau	23.43	—	—	—	—
433 000	Landkreis Groß-Gerau	23.44	—	—	—	—
433 000	Landkreis Groß-Gerau	23.49	—	—	—	—
433 000	Landkreis Groß-Gerau	23.5	—	—	—	—
433 000	Landkreis Groß-Gerau	23.51	—	—	—	—
433 000	Landkreis Groß-Gerau	23.52	—	—	—	—
433 000	Landkreis Groß-Gerau	23.6	•	•	•	•
433 000	Landkreis Groß-Gerau	23.61	•	•	•	•
433 000	Landkreis Groß-Gerau	23.62	—	—	—	—
433 000	Landkreis Groß-Gerau	23.63	3	21 818	54	21 872
433 000	Landkreis Groß-Gerau	23.64	•	•	•	•
433 000	Landkreis Groß-Gerau	23.65	—	—	—	—
433 000	Landkreis Groß-Gerau	23.69	•	•	•	•
433 000	Landkreis Groß-Gerau	23.7	11	2 822	43	2 865
433 000	Landkreis Groß-Gerau	23.9	•	•	•	•
433 000	Landkreis Groß-Gerau	23.91	—	—	—	—
433 000	Landkreis Groß-Gerau	23.99	•	•	•	•
433 000	Landkreis Groß-Gerau	24	•	•	•	•
433 000	Landkreis Groß-Gerau	24.1	—	—	—	—
433 000	Landkreis Groß-Gerau	24.2	•	•	•	•
433 000	Landkreis Groß-Gerau	24.3	—	—	—	—
433 000	Landkreis Groß-Gerau	24.31	—	—	—	—
433 000	Landkreis Groß-Gerau	24.32	—	—	—	—
433 000	Landkreis Groß-Gerau	24.33	—	—	—	—
433 000	Landkreis Groß-Gerau	24.34	—	—	—	—
433 000	Landkreis Groß-Gerau	24.4	—	—	—	—
433 000	Landkreis Groß-Gerau	24.41	—	—	—	—
433 000	Landkreis Groß-Gerau	24.42	—	—	—	—
433 000	Landkreis Groß-Gerau	24.43	—	—	—	—
433 000	Landkreis Groß-Gerau	24.44	—	—	—	—
433 000	Landkreis Groß-Gerau	24.45	—	—	—	—
433 000	Landkreis Groß-Gerau	24.46	—	—	—	—
433 000	Landkreis Groß-Gerau	24.5	—	—	—	—
433 000	Landkreis Groß-Gerau	24.51	—	—	—	—

6. Umsatzsteuerpflichtige und steuerbarer Umsatz in Hessen 2020 nach Verwaltungsbezirken und wirtschaftlicher Gliederung

AGS	Regierungsbezirk Kreisfreie Stadt Landkreis	WZ 2008	Steuer- pflichtige	Steuerbarer Umsatz		
			Anzahl	Lieferungen und Leistungen	inner- gemein- schaftliche Erwerbe	insgesamt
				1 000 Euro		
433 000	Landkreis Groß-Gerau	24.52	—	—	—	—
433 000	Landkreis Groß-Gerau	24.53	—	—	—	—
433 000	Landkreis Groß-Gerau	24.54	—	—	—	—
433 000	Landkreis Groß-Gerau	25	68	303 069	14 859	317 928
433 000	Landkreis Groß-Gerau	25.1	22	21 782	915	22 697
433 000	Landkreis Groß-Gerau	25.11	15	17 988	823	18 812
433 000	Landkreis Groß-Gerau	25.12	7	3 794	92	3 885
433 000	Landkreis Groß-Gerau	25.2	•	•	•	•
433 000	Landkreis Groß-Gerau	25.21	•	•	•	•
433 000	Landkreis Groß-Gerau	25.29	•	•	•	•
433 000	Landkreis Groß-Gerau	25.3	—	—	—	—
433 000	Landkreis Groß-Gerau	25.4	•	•	•	•
433 000	Landkreis Groß-Gerau	25.5	•	•	•	•
433 000	Landkreis Groß-Gerau	25.6	30	23 276	52	23 328
433 000	Landkreis Groß-Gerau	25.61	5	6 145	12	6 157
433 000	Landkreis Groß-Gerau	25.62	25	17 131	40	17 171
433 000	Landkreis Groß-Gerau	25.7	3	1 021	•	•
433 000	Landkreis Groß-Gerau	25.71	—	—	—	—
433 000	Landkreis Groß-Gerau	25.72	•	•	•	•
433 000	Landkreis Groß-Gerau	25.73	•	•	•	•
433 000	Landkreis Groß-Gerau	25.73.1	—	—	—	—
433 000	Landkreis Groß-Gerau	25.73.2	—	—	—	—
433 000	Landkreis Groß-Gerau	25.73.3	•	•	•	•
433 000	Landkreis Groß-Gerau	25.73.4	—	—	—	—
433 000	Landkreis Groß-Gerau	25.73.5	—	—	—	—
433 000	Landkreis Groß-Gerau	25.9	•	•	•	•
433 000	Landkreis Groß-Gerau	25.91	—	—	—	—
433 000	Landkreis Groß-Gerau	25.92	—	—	—	—
433 000	Landkreis Groß-Gerau	25.93	—	—	—	—
433 000	Landkreis Groß-Gerau	25.94	—	—	—	—
433 000	Landkreis Groß-Gerau	25.99	•	•	•	•
433 000	Landkreis Groß-Gerau	26	•	•	•	•
433 000	Landkreis Groß-Gerau	26.1	5	2 968	272	3 240
433 000	Landkreis Groß-Gerau	26.11	5	2 968	272	3 240
433 000	Landkreis Groß-Gerau	26.11.1	•	•	•	•
433 000	Landkreis Groß-Gerau	26.11.9	•	•	•	•
433 000	Landkreis Groß-Gerau	26.12	—	—	—	—
433 000	Landkreis Groß-Gerau	26.2	•	•	•	•
433 000	Landkreis Groß-Gerau	26.3	•	•	•	•
433 000	Landkreis Groß-Gerau	26.4	•	•	•	•
433 000	Landkreis Groß-Gerau	26.5	•	•	•	•
433 000	Landkreis Groß-Gerau	26.51	•	•	•	•
433 000	Landkreis Groß-Gerau	26.51.1	5	10 170	158	10 327
433 000	Landkreis Groß-Gerau	26.51.2	•	•	•	•
433 000	Landkreis Groß-Gerau	26.51.3	•	•	•	•
433 000	Landkreis Groß-Gerau	26.52	—	—	—	—
433 000	Landkreis Groß-Gerau	26.6	—	—	—	—
433 000	Landkreis Groß-Gerau	26.7	—	—	—	—
433 000	Landkreis Groß-Gerau	26.8	—	—	—	—
433 000	Landkreis Groß-Gerau	27	13	12 858	365	13 223
433 000	Landkreis Groß-Gerau	27.1	•	•	•	•
433 000	Landkreis Groß-Gerau	27.11	•	•	•	•
433 000	Landkreis Groß-Gerau	27.12	•	•	•	•
433 000	Landkreis Groß-Gerau	27.2	—	—	—	—

6. Umsatzsteuerpflichtige und steuerbarer Umsatz in Hessen 2020 nach Verwaltungsbezirken und wirtschaftlicher Gliederung

AGS	Regierungsbezirk Kreisfreie Stadt Landkreis	WZ 2008	Steuer- pflichtige	Steuerbarer Umsatz		
				Lieferungen und Leistungen	inner- gemein- schaftliche Erwerbe	insgesamt
			Anzahl	1 000 Euro		
433 000	Landkreis Groß-Gerau	27.3	•	•	•	•
433 000	Landkreis Groß-Gerau	27.31	•	•	•	•
433 000	Landkreis Groß-Gerau	27.32	•	•	•	•
433 000	Landkreis Groß-Gerau	27.33	•	•	•	•
433 000	Landkreis Groß-Gerau	27.4	•	•	•	•
433 000	Landkreis Groß-Gerau	27.5	—	—	—	—
433 000	Landkreis Groß-Gerau	27.51	—	—	—	—
433 000	Landkreis Groß-Gerau	27.52	—	—	—	—
433 000	Landkreis Groß-Gerau	27.9	4	3 536	16	3 552
433 000	Landkreis Groß-Gerau	28	•	•	•	•
433 000	Landkreis Groß-Gerau	28.1	•	•	•	•
433 000	Landkreis Groß-Gerau	28.11	•	•	•	•
433 000	Landkreis Groß-Gerau	28.12	—	—	—	—
433 000	Landkreis Groß-Gerau	28.13	—	—	—	—
433 000	Landkreis Groß-Gerau	28.14	•	•	•	•
433 000	Landkreis Groß-Gerau	28.15	—	—	—	—
433 000	Landkreis Groß-Gerau	28.2	•	•	•	•
433 000	Landkreis Groß-Gerau	28.21	•	•	•	•
433 000	Landkreis Groß-Gerau	28.21.1	—	—	—	—
433 000	Landkreis Groß-Gerau	28.21.9	•	•	•	•
433 000	Landkreis Groß-Gerau	28.22	•	•	•	•
433 000	Landkreis Groß-Gerau	28.23	3	750	—	750
433 000	Landkreis Groß-Gerau	28.24	3	739	7	745
433 000	Landkreis Groß-Gerau	28.25	3	6 139	1 019	7 158
433 000	Landkreis Groß-Gerau	28.29	9	9 357	104	9 460
433 000	Landkreis Groß-Gerau	28.3	—	—	—	—
433 000	Landkreis Groß-Gerau	28.4	—	—	—	—
433 000	Landkreis Groß-Gerau	28.41	—	—	—	—
433 000	Landkreis Groß-Gerau	28.49	—	—	—	—
433 000	Landkreis Groß-Gerau	28.9	•	•	•	•
433 000	Landkreis Groß-Gerau	28.91	—	—	—	—
433 000	Landkreis Groß-Gerau	28.92	3	10 354	999	11 354
433 000	Landkreis Groß-Gerau	28.92.1	—	—	—	—
433 000	Landkreis Groß-Gerau	28.92.2	3	10 354	999	11 354
433 000	Landkreis Groß-Gerau	28.93	•	•	•	•
433 000	Landkreis Groß-Gerau	28.94	•	•	•	•
433 000	Landkreis Groß-Gerau	28.95	—	—	—	—
433 000	Landkreis Groß-Gerau	28.96	—	—	—	—
433 000	Landkreis Groß-Gerau	28.99	11	38 340	2 146	40 486
433 000	Landkreis Groß-Gerau	29	•	•	•	•
433 000	Landkreis Groß-Gerau	29.1	•	•	•	•
433 000	Landkreis Groß-Gerau	29.10.1	•	•	•	•
433 000	Landkreis Groß-Gerau	29.10.2	—	—	—	—
433 000	Landkreis Groß-Gerau	29.2	•	•	•	•
433 000	Landkreis Groß-Gerau	29.3	•	•	•	•
433 000	Landkreis Groß-Gerau	29.31	•	•	•	•
433 000	Landkreis Groß-Gerau	29.32	•	•	•	•
433 000	Landkreis Groß-Gerau	30	—	—	—	—
433 000	Landkreis Groß-Gerau	30.1	—	—	—	—
433 000	Landkreis Groß-Gerau	30.11	—	—	—	—
433 000	Landkreis Groß-Gerau	30.12	—	—	—	—
433 000	Landkreis Groß-Gerau	30.2	—	—	—	—
433 000	Landkreis Groß-Gerau	30.20.1	—	—	—	—
433 000	Landkreis Groß-Gerau	30.20.2	—	—	—	—

6. Umsatzsteuerpflichtige und steuerbarer Umsatz in Hessen 2020 nach Verwaltungsbezirken und wirtschaftlicher Gliederung

AGS	Regierungsbezirk Kreisfreie Stadt Landkreis	WZ 2008	Steuer- pflichtige	Steuerbarer Umsatz		
				Lieferungen und Leistungen	inner- gemein- schaftliche Erwerbe	insgesamt
			Anzahl	1 000 Euro		
433 000	Landkreis Groß-Gerau	30.3	—	—	—	—
433 000	Landkreis Groß-Gerau	30.4	—	—	—	—
433 000	Landkreis Groß-Gerau	30.9	—	—	—	—
433 000	Landkreis Groß-Gerau	30.91	—	—	—	—
433 000	Landkreis Groß-Gerau	30.92	—	—	—	—
433 000	Landkreis Groß-Gerau	30.99	—	—	—	—
433 000	Landkreis Groß-Gerau	31	16	6 007	70	6 078
433 000	Landkreis Groß-Gerau	31.01	•	•	•	•
433 000	Landkreis Groß-Gerau	31.02	•	•	•	•
433 000	Landkreis Groß-Gerau	31.03	—	—	—	—
433 000	Landkreis Groß-Gerau	31.09	11	2 519	62	2 581
433 000	Landkreis Groß-Gerau	31.09.1	•	•	•	•
433 000	Landkreis Groß-Gerau	31.09.9	•	•	•	•
433 000	Landkreis Groß-Gerau	32	34	50 171	2 024	52 195
433 000	Landkreis Groß-Gerau	32.1	•	•	•	•
433 000	Landkreis Groß-Gerau	32.11	—	—	—	—
433 000	Landkreis Groß-Gerau	32.12	•	•	•	•
433 000	Landkreis Groß-Gerau	32.13	•	•	•	•
433 000	Landkreis Groß-Gerau	32.2	9	4 761	49	4 811
433 000	Landkreis Groß-Gerau	32.3	•	•	•	•
433 000	Landkreis Groß-Gerau	32.4	—	—	—	—
433 000	Landkreis Groß-Gerau	32.5	19	26 494	1 871	28 364
433 000	Landkreis Groß-Gerau	32.50.1	7	21 243	1 798	23 041
433 000	Landkreis Groß-Gerau	32.50.2	5	2 406	67	2 474
433 000	Landkreis Groß-Gerau	32.50.3	7	2 845	5	2 850
433 000	Landkreis Groß-Gerau	32.9	•	•	•	•
433 000	Landkreis Groß-Gerau	32.91	—	—	—	—
433 000	Landkreis Groß-Gerau	32.99	•	•	•	•
433 000	Landkreis Groß-Gerau	33	41	54 075	2 852	56 927
433 000	Landkreis Groß-Gerau	33.1	29	42 092	2 826	44 917
433 000	Landkreis Groß-Gerau	33.11	•	•	•	•
433 000	Landkreis Groß-Gerau	33.12	13	19 811	1 027	20 838
433 000	Landkreis Groß-Gerau	33.13	—	—	—	—
433 000	Landkreis Groß-Gerau	33.14	•	•	•	•
433 000	Landkreis Groß-Gerau	33.15	•	•	•	•
433 000	Landkreis Groß-Gerau	33.16	•	•	•	•
433 000	Landkreis Groß-Gerau	33.17	8	1 299	—	1 299
433 000	Landkreis Groß-Gerau	33.19	—	—	—	—
433 000	Landkreis Groß-Gerau	33.2	12	11 984	26	12 009
433 000	Landkreis Groß-Gerau	D	97	114 973	82	115 056
433 000	Landkreis Groß-Gerau	35	97	114 973	82	115 056
433 000	Landkreis Groß-Gerau	35.1	•	•	•	•
433 000	Landkreis Groß-Gerau	35.11	86	43 034	69	43 103
433 000	Landkreis Groß-Gerau	35.11.1	•	•	•	•
433 000	Landkreis Groß-Gerau	35.11.2	•	•	•	•
433 000	Landkreis Groß-Gerau	35.11.3	54	19 817	21	19 838
433 000	Landkreis Groß-Gerau	35.12	—	—	—	—
433 000	Landkreis Groß-Gerau	35.13	•	•	•	•
433 000	Landkreis Groß-Gerau	35.14	•	•	•	•
433 000	Landkreis Groß-Gerau	35.2	•	•	•	•
433 000	Landkreis Groß-Gerau	35.21	•	•	•	•
433 000	Landkreis Groß-Gerau	35.21.1	—	—	—	—
433 000	Landkreis Groß-Gerau	35.21.2	•	•	•	•
433 000	Landkreis Groß-Gerau	35.21.3	—	—	—	—

6. Umsatzsteuerpflichtige und steuerbarer Umsatz in Hessen 2020 nach Verwaltungsbezirken und wirtschaftlicher Gliederung

AGS	Regierungsbezirk Kreisfreie Stadt Landkreis	WZ 2008	Steuer- pflichtige	Steuerbarer Umsatz		
				Lieferungen und Leistungen	inner- gemein- schaftliche Erwerbe	insgesamt
			Anzahl	1 000 Euro		
433 000	Landkreis Groß-Gerau	35.22	•	•	•	•
433 000	Landkreis Groß-Gerau	35.23	—	—	—	—
433 000	Landkreis Groß-Gerau	35.3	•	•	•	•
433 000	Landkreis Groß-Gerau	E	43	402 777	540	403 317
433 000	Landkreis Groß-Gerau	36	15	128 559	71	128 630
433 000	Landkreis Groß-Gerau	36.00.1	•	•	•	•
433 000	Landkreis Groß-Gerau	36.00.2	•	•	•	•
433 000	Landkreis Groß-Gerau	36.00.3	7	16 639	•	•
433 000	Landkreis Groß-Gerau	37	6	12 646	•	•
433 000	Landkreis Groß-Gerau	37.00.1	6	12 646	•	•
433 000	Landkreis Groß-Gerau	37.00.2	—	—	—	—
433 000	Landkreis Groß-Gerau	38	19	256 003	468	256 471
433 000	Landkreis Groß-Gerau	38.1	5	11 011	1	11 013
433 000	Landkreis Groß-Gerau	38.11	5	11 011	1	11 013
433 000	Landkreis Groß-Gerau	38.12	—	—	—	—
433 000	Landkreis Groß-Gerau	38.2	5	184 649	385	185 035
433 000	Landkreis Groß-Gerau	38.21	•	•	•	•
433 000	Landkreis Groß-Gerau	38.22	•	•	•	•
433 000	Landkreis Groß-Gerau	38.3	9	60 342	81	60 424
433 000	Landkreis Groß-Gerau	38.31	•	•	•	•
433 000	Landkreis Groß-Gerau	38.32	•	•	•	•
433 000	Landkreis Groß-Gerau	39	3	5 569	•	•
433 000	Landkreis Groß-Gerau	F	977	1 779 508	12 662	1 792 170
433 000	Landkreis Groß-Gerau	41	70	1 118 912	6 674	1 125 586
433 000	Landkreis Groß-Gerau	41.1	18	15 804	•	•
433 000	Landkreis Groß-Gerau	41.10.1	•	•	•	•
433 000	Landkreis Groß-Gerau	41.10.2	•	•	•	•
433 000	Landkreis Groß-Gerau	41.10.3	•	•	•	•
433 000	Landkreis Groß-Gerau	41.2	52	1 103 109	•	•
433 000	Landkreis Groß-Gerau	41.20.1	47	1 100 102	•	•
433 000	Landkreis Groß-Gerau	41.20.2	5	3 007	•	•
433 000	Landkreis Groß-Gerau	42	20	109 074	181	109 255
433 000	Landkreis Groß-Gerau	42.1	8	98 975	106	99 081
433 000	Landkreis Groß-Gerau	42.11	8	98 975	106	99 081
433 000	Landkreis Groß-Gerau	42.12	—	—	—	—
433 000	Landkreis Groß-Gerau	42.13	—	—	—	—
433 000	Landkreis Groß-Gerau	42.2	4	1 564	•	•
433 000	Landkreis Groß-Gerau	42.21	4	1 564	•	•
433 000	Landkreis Groß-Gerau	42.22	—	—	—	—
433 000	Landkreis Groß-Gerau	42.9	8	8 535	•	•
433 000	Landkreis Groß-Gerau	42.91	•	•	•	•
433 000	Landkreis Groß-Gerau	42.99	•	•	•	•
433 000	Landkreis Groß-Gerau	43	887	551 522	5 808	557 329
433 000	Landkreis Groß-Gerau	43.1	30	38 870	48	38 918
433 000	Landkreis Groß-Gerau	43.11	19	6 859	•	•
433 000	Landkreis Groß-Gerau	43.12	11	32 012	•	•
433 000	Landkreis Groß-Gerau	43.13	—	—	—	—
433 000	Landkreis Groß-Gerau	43.2	383	251 809	2 018	253 828
433 000	Landkreis Groß-Gerau	43.21	96	61 814	406	62 220
433 000	Landkreis Groß-Gerau	43.22	118	135 317	1 160	136 477
433 000	Landkreis Groß-Gerau	43.29	169	54 678	453	55 131
433 000	Landkreis Groß-Gerau	43.29.1	128	37 423	240	37 663
433 000	Landkreis Groß-Gerau	43.29.9	41	17 256	212	17 468
433 000	Landkreis Groß-Gerau	43.3	268	114 323	3 569	117 892

6. Umsatzsteuerpflichtige und steuerbarer Umsatz in Hessen 2020 nach Verwaltungsbezirken und wirtschaftlicher Gliederung

AGS	Regierungsbezirk Kreisfreie Stadt Landkreis	WZ 2008	Steuer- pflichtige	Steuerbarer Umsatz		
				Lieferungen und Leistungen	inner- gemein- schaftliche Erwerbe	insgesamt
			Anzahl	1 000 Euro		
433 000	Landkreis Groß-Gerau	43.31	22	12 498	31	12 529
433 000	Landkreis Groß-Gerau	43.32	62	31 744	1 335	33 079
433 000	Landkreis Groß-Gerau	43.33	100	31 931	1 419	33 350
433 000	Landkreis Groß-Gerau	43.34	58	23 756	4	23 760
433 000	Landkreis Groß-Gerau	43.34.1	54	20 724	3	20 727
433 000	Landkreis Groß-Gerau	43.34.2	4	3 032	—	3 033
433 000	Landkreis Groß-Gerau	43.39	26	14 395	779	15 174
433 000	Landkreis Groß-Gerau	43.9	206	146 519	173	146 692
433 000	Landkreis Groß-Gerau	43.91	46	51 125	52	51 177
433 000	Landkreis Groß-Gerau	43.91.1	29	38 542	13	38 556
433 000	Landkreis Groß-Gerau	43.91.2	17	12 582	39	12 621
433 000	Landkreis Groß-Gerau	43.99	160	95 394	121	95 515
433 000	Landkreis Groß-Gerau	43.99.1	11	9 796	•	•
433 000	Landkreis Groß-Gerau	43.99.2	3	757	—	757
433 000	Landkreis Groß-Gerau	43.99.9	146	84 841	•	•
433 000	Landkreis Groß-Gerau	G	1 570	8 999 007	1 508 369	10 507 376
433 000	Landkreis Groß-Gerau	45	379	3 291 101	943 418	4 234 519
433 000	Landkreis Groß-Gerau	45.1	•	•	•	•
433 000	Landkreis Groß-Gerau	45.11	•	•	•	•
433 000	Landkreis Groß-Gerau	45.19	•	•	•	•
433 000	Landkreis Groß-Gerau	45.2	•	•	•	•
433 000	Landkreis Groß-Gerau	45.20.1	16	5 058	9	5 067
433 000	Landkreis Groß-Gerau	45.20.2	•	•	•	•
433 000	Landkreis Groß-Gerau	45.20.3	97	48 050	2 139	50 189
433 000	Landkreis Groß-Gerau	45.20.4	11	6 989	253	7 242
433 000	Landkreis Groß-Gerau	45.3	78	32 979	4 933	37 912
433 000	Landkreis Groß-Gerau	45.31	11	12 575	3 201	15 776
433 000	Landkreis Groß-Gerau	45.32	67	20 404	1 733	22 136
433 000	Landkreis Groß-Gerau	45.4	18	38 836	14 260	53 096
433 000	Landkreis Groß-Gerau	46	404	4 898 898	501 284	5 400 182
433 000	Landkreis Groß-Gerau	46.1	124	65 301	3 242	68 543
433 000	Landkreis Groß-Gerau	46.11	•	•	•	•
433 000	Landkreis Groß-Gerau	46.12	•	•	•	•
433 000	Landkreis Groß-Gerau	46.13	6	1 995	75	2 070
433 000	Landkreis Groß-Gerau	46.13.1	•	•	•	•
433 000	Landkreis Groß-Gerau	46.13.2	•	•	•	•
433 000	Landkreis Groß-Gerau	46.14	24	8 204	487	8 691
433 000	Landkreis Groß-Gerau	46.15	9	2 076	82	2 158
433 000	Landkreis Groß-Gerau	46.16	8	576	4	580
433 000	Landkreis Groß-Gerau	46.17	12	4 709	188	4 898
433 000	Landkreis Groß-Gerau	46.18	42	21 950	2 022	23 972
433 000	Landkreis Groß-Gerau	46.18.1	—	—	—	—
433 000	Landkreis Groß-Gerau	46.18.2	•	•	•	•
433 000	Landkreis Groß-Gerau	46.18.3	•	•	•	•
433 000	Landkreis Groß-Gerau	46.18.4	•	•	•	•
433 000	Landkreis Groß-Gerau	46.18.5	•	•	•	•
433 000	Landkreis Groß-Gerau	46.18.6	—	—	—	—
433 000	Landkreis Groß-Gerau	46.18.7	•	•	•	•
433 000	Landkreis Groß-Gerau	46.18.9	35	18 521	963	19 485
433 000	Landkreis Groß-Gerau	46.19	17	19 351	377	19 729
433 000	Landkreis Groß-Gerau	46.2	•	•	•	•
433 000	Landkreis Groß-Gerau	46.21	•	•	•	•
433 000	Landkreis Groß-Gerau	46.22	4	7 643	2 024	9 667
433 000	Landkreis Groß-Gerau	46.23	4	3 849	207	4 056

6. Umsatzsteuerpflichtige und steuerbarer Umsatz in Hessen 2020 nach Verwaltungsbezirken und wirtschaftlicher Gliederung

AGS	Regierungsbezirk Kreisfreie Stadt Landkreis	WZ 2008	Steuer- pflichtige	Steuerbarer Umsatz		
				Lieferungen und Leistungen	inner- gemein- schaftliche Erwerbe	insgesamt
			Anzahl	1 000 Euro		
433 000	Landkreis Groß-Gerau	46.24	—	—	—	—
433 000	Landkreis Groß-Gerau	46.3	•	•	•	•
433 000	Landkreis Groß-Gerau	46.31	8	27 497	2 826	30 323
433 000	Landkreis Groß-Gerau	46.32	7	49 223	9 537	58 760
433 000	Landkreis Groß-Gerau	46.33	•	•	•	•
433 000	Landkreis Groß-Gerau	46.34	6	5 427	1 200	6 627
433 000	Landkreis Groß-Gerau	46.35	•	•	•	•
433 000	Landkreis Groß-Gerau	46.36	4	5 165	1 592	6 757
433 000	Landkreis Groß-Gerau	46.37	•	•	•	•
433 000	Landkreis Groß-Gerau	46.38	19	70 697	6 555	77 252
433 000	Landkreis Groß-Gerau	46.38.1	—	—	—	—
433 000	Landkreis Groß-Gerau	46.38.2	—	—	—	—
433 000	Landkreis Groß-Gerau	46.38.9	19	70 697	6 555	77 252
433 000	Landkreis Groß-Gerau	46.39	•	•	•	•
433 000	Landkreis Groß-Gerau	46.39.1	•	•	•	•
433 000	Landkreis Groß-Gerau	46.39.9	•	•	•	•
433 000	Landkreis Groß-Gerau	46.4	65	334 701	44 130	378 831
433 000	Landkreis Groß-Gerau	46.41	5	6 574	2 006	8 580
433 000	Landkreis Groß-Gerau	46.42	•	•	•	•
433 000	Landkreis Groß-Gerau	46.42.1	•	•	•	•
433 000	Landkreis Groß-Gerau	46.42.2	—	—	—	—
433 000	Landkreis Groß-Gerau	46.43	8	17 745	9 677	27 422
433 000	Landkreis Groß-Gerau	46.43.1	•	•	•	•
433 000	Landkreis Groß-Gerau	46.43.2	•	•	•	•
433 000	Landkreis Groß-Gerau	46.43.3	5	1 129	1	1 130
433 000	Landkreis Groß-Gerau	46.44	•	•	•	•
433 000	Landkreis Groß-Gerau	46.44.1	—	—	—	—
433 000	Landkreis Groß-Gerau	46.44.2	•	•	•	•
433 000	Landkreis Groß-Gerau	46.45	•	•	•	•
433 000	Landkreis Groß-Gerau	46.46	16	83 414	8 493	91 907
433 000	Landkreis Groß-Gerau	46.46.1	5	21 791	450	22 241
433 000	Landkreis Groß-Gerau	46.46.2	11	61 622	8 043	69 666
433 000	Landkreis Groß-Gerau	46.47	•	•	•	•
433 000	Landkreis Groß-Gerau	46.48	•	•	•	•
433 000	Landkreis Groß-Gerau	46.49	21	69 700	20 105	89 806
433 000	Landkreis Groß-Gerau	46.49.1	•	•	•	•
433 000	Landkreis Groß-Gerau	46.49.2	•	•	•	•
433 000	Landkreis Groß-Gerau	46.49.3	5	28 633	1 457	30 090
433 000	Landkreis Groß-Gerau	46.49.4	7	13 930	4 928	18 858
433 000	Landkreis Groß-Gerau	46.49.5	4	5 242	793	6 035
433 000	Landkreis Groß-Gerau	46.5	16	169 619	34 203	203 821
433 000	Landkreis Groß-Gerau	46.51	11	30 582	2 452	33 034
433 000	Landkreis Groß-Gerau	46.52	5	139 037	31 751	170 788
433 000	Landkreis Groß-Gerau	46.6	51	828 428	178 528	1 006 956
433 000	Landkreis Groß-Gerau	46.61	•	•	•	•
433 000	Landkreis Groß-Gerau	46.62	5	24 991	836	25 828
433 000	Landkreis Groß-Gerau	46.63	7	2 973	29	3 002
433 000	Landkreis Groß-Gerau	46.64	•	•	•	•
433 000	Landkreis Groß-Gerau	46.65	•	•	•	•
433 000	Landkreis Groß-Gerau	46.66	6	3 852	56	3 908
433 000	Landkreis Groß-Gerau	46.69	30	783 287	168 448	951 735
433 000	Landkreis Groß-Gerau	46.7	69	635 679	75 054	710 732
433 000	Landkreis Groß-Gerau	46.71	•	•	•	•
433 000	Landkreis Groß-Gerau	46.71.1	•	•	•	•

**6. Umsatzsteuerpflichtige und steuerbarer Umsatz in Hessen 2020 nach
Verwaltungsbezirken und wirtschaftlicher Gliederung**

AGS	Regierungsbezirk Kreisfreie Stadt Landkreis	WZ 2008	Steuer- pflichtige	Steuerbarer Umsatz		
				Lieferungen und Leistungen	inner- gemein- schaftliche Erwerbe	insgesamt
			Anzahl	1 000 Euro		
433 000	Landkreis Groß-Gerau	46.71.2	•	•	•	•
433 000	Landkreis Groß-Gerau	46.72	•	•	•	•
433 000	Landkreis Groß-Gerau	46.73	22	94 062	6 350	100 412
433 000	Landkreis Groß-Gerau	46.73.1	•	•	•	•
433 000	Landkreis Groß-Gerau	46.73.2	•	•	•	•
433 000	Landkreis Groß-Gerau	46.73.3	•	•	•	•
433 000	Landkreis Groß-Gerau	46.73.4	12	66 876	4 265	71 141
433 000	Landkreis Groß-Gerau	46.73.5	•	•	•	•
433 000	Landkreis Groß-Gerau	46.73.6	•	•	•	•
433 000	Landkreis Groß-Gerau	46.73.7	3	10 470	1 738	12 208
433 000	Landkreis Groß-Gerau	46.73.8	—	—	—	—
433 000	Landkreis Groß-Gerau	46.74	17	116 104	20 076	136 180
433 000	Landkreis Groß-Gerau	46.74.1	8	24 811	2 149	26 960
433 000	Landkreis Groß-Gerau	46.74.2	•	•	•	•
433 000	Landkreis Groß-Gerau	46.74.3	•	•	•	•
433 000	Landkreis Groß-Gerau	46.75	12	318 865	47 952	366 817
433 000	Landkreis Groß-Gerau	46.76	•	•	•	•
433 000	Landkreis Groß-Gerau	46.77	9	6 329	440	6 769
433 000	Landkreis Groß-Gerau	46.9	•	•	•	•
433 000	Landkreis Groß-Gerau	47	787	809 008	63 668	872 675
433 000	Landkreis Groß-Gerau	47.1	86	178 351	12 615	190 967
433 000	Landkreis Groß-Gerau	47.11	40	103 996	6 519	110 515
433 000	Landkreis Groß-Gerau	47.19	46	74 355	6 096	80 452
433 000	Landkreis Groß-Gerau	47.2	115	86 932	3 940	90 871
433 000	Landkreis Groß-Gerau	47.21	25	37 783	2 307	40 090
433 000	Landkreis Groß-Gerau	47.22	8	2 872	•	•
433 000	Landkreis Groß-Gerau	47.23	3	813	•	•
433 000	Landkreis Groß-Gerau	47.24	16	4 354	293	4 647
433 000	Landkreis Groß-Gerau	47.25	21	9 911	3	9 914
433 000	Landkreis Groß-Gerau	47.26	3	2 168	•	•
433 000	Landkreis Groß-Gerau	47.29	39	29 031	1 336	30 367
433 000	Landkreis Groß-Gerau	47.3	34	57 199	311	57 510
433 000	Landkreis Groß-Gerau	47.30.1	26	43 626	•	•
433 000	Landkreis Groß-Gerau	47.30.2	8	13 574	•	•
433 000	Landkreis Groß-Gerau	47.4	44	39 054	1 630	40 684
433 000	Landkreis Groß-Gerau	47.41	19	6 128	22	6 150
433 000	Landkreis Groß-Gerau	47.42	•	•	•	•
433 000	Landkreis Groß-Gerau	47.43	•	•	•	•
433 000	Landkreis Groß-Gerau	47.5	111	80 343	9 193	89 536
433 000	Landkreis Groß-Gerau	47.51	27	6 632	496	7 128
433 000	Landkreis Groß-Gerau	47.52	24	20 970	1 622	22 592
433 000	Landkreis Groß-Gerau	47.52.1	14	5 489	334	5 822
433 000	Landkreis Groß-Gerau	47.52.3	10	15 482	1 289	16 770
433 000	Landkreis Groß-Gerau	47.53	8	2 265	42	2 308
433 000	Landkreis Groß-Gerau	47.54	18	33 154	6 564	39 718
433 000	Landkreis Groß-Gerau	47.59	34	17 322	468	17 790
433 000	Landkreis Groß-Gerau	47.59.1	16	14 734	388	15 122
433 000	Landkreis Groß-Gerau	47.59.2	—	—	—	—
433 000	Landkreis Groß-Gerau	47.59.3	8	1 392	13	1 405
433 000	Landkreis Groß-Gerau	47.59.9	10	1 197	67	1 264
433 000	Landkreis Groß-Gerau	47.6	86	40 249	2 927	43 177
433 000	Landkreis Groß-Gerau	47.61	7	2 728	4	2 732
433 000	Landkreis Groß-Gerau	47.62	51	16 752	31	16 783
433 000	Landkreis Groß-Gerau	47.62.1	31	8 802	29	8 831

6. Umsatzsteuerpflichtige und steuerbarer Umsatz in Hessen 2020 nach Verwaltungsbezirken und wirtschaftlicher Gliederung

AGS	Regierungsbezirk Kreisfreie Stadt Landkreis	WZ 2008	Steuer- pflichtige	Steuerbarer Umsatz		
				Lieferungen und Leistungen	inner- gemein- schaftliche Erwerbe	insgesamt
			Anzahl	1 000 Euro		
433 000	Landkreis Groß-Gerau	47.62.2	20	7 950	2	7 952
433 000	Landkreis Groß-Gerau	47.63	•	•	•	•
433 000	Landkreis Groß-Gerau	47.64	21	19 255	1 861	21 117
433 000	Landkreis Groß-Gerau	47.64.1	11	14 939	1 356	16 295
433 000	Landkreis Groß-Gerau	47.64.2	10	4 317	505	4 822
433 000	Landkreis Groß-Gerau	47.65	•	•	•	•
433 000	Landkreis Groß-Gerau	47.7	213	178 205	3 204	181 409
433 000	Landkreis Groß-Gerau	47.71	21	4 823	397	5 220
433 000	Landkreis Groß-Gerau	47.72	9	4 850	247	5 096
433 000	Landkreis Groß-Gerau	47.72.1	5	2 251	20	2 270
433 000	Landkreis Groß-Gerau	47.72.2	4	2 599	227	2 826
433 000	Landkreis Groß-Gerau	47.73	43	127 277	145	127 423
433 000	Landkreis Groß-Gerau	47.74	12	4 905	241	5 147
433 000	Landkreis Groß-Gerau	47.75	19	1 952	94	2 045
433 000	Landkreis Groß-Gerau	47.76	42	8 045	690	8 735
433 000	Landkreis Groß-Gerau	47.76.1	•	•	•	•
433 000	Landkreis Groß-Gerau	47.76.2	•	•	•	•
433 000	Landkreis Groß-Gerau	47.77	16	3 635	68	3 703
433 000	Landkreis Groß-Gerau	47.78	43	21 743	1 322	23 065
433 000	Landkreis Groß-Gerau	47.78.1	16	12 236	213	12 450
433 000	Landkreis Groß-Gerau	47.78.2	•	•	•	•
433 000	Landkreis Groß-Gerau	47.78.3	•	•	•	•
433 000	Landkreis Groß-Gerau	47.78.9	22	8 435	1 015	9 450
433 000	Landkreis Groß-Gerau	47.79	8	975	—	976
433 000	Landkreis Groß-Gerau	47.79.1	—	—	—	—
433 000	Landkreis Groß-Gerau	47.79.2	—	—	—	—
433 000	Landkreis Groß-Gerau	47.79.9	8	975	—	976
433 000	Landkreis Groß-Gerau	47.8	9	10 898	230	11 128
433 000	Landkreis Groß-Gerau	47.81	•	•	•	•
433 000	Landkreis Groß-Gerau	47.82	•	•	•	•
433 000	Landkreis Groß-Gerau	47.89	•	•	•	•
433 000	Landkreis Groß-Gerau	47.9	89	137 775	29 618	167 393
433 000	Landkreis Groß-Gerau	47.91	44	63 437	14 162	77 599
433 000	Landkreis Groß-Gerau	47.99	45	74 339	15 455	89 794
433 000	Landkreis Groß-Gerau	47.99.1	3	2 810	•	•
433 000	Landkreis Groß-Gerau	47.99.9	42	71 528	•	•
433 000	Landkreis Groß-Gerau	H	635	2 156 719	11 708	2 168 427
433 000	Landkreis Groß-Gerau	49	227	192 420	1 321	193 740
433 000	Landkreis Groß-Gerau	49.1	—	—	—	—
433 000	Landkreis Groß-Gerau	49.2	—	—	—	—
433 000	Landkreis Groß-Gerau	49.3	65	25 852	123	25 975
433 000	Landkreis Groß-Gerau	49.31	•	•	•	•
433 000	Landkreis Groß-Gerau	49.32	•	•	•	•
433 000	Landkreis Groß-Gerau	49.39	11	6 302	109	6 411
433 000	Landkreis Groß-Gerau	49.39.1	•	•	•	•
433 000	Landkreis Groß-Gerau	49.39.2	7	3 779	36	3 815
433 000	Landkreis Groß-Gerau	49.39.9	•	•	•	•
433 000	Landkreis Groß-Gerau	49.4	162	166 568	1 198	167 766
433 000	Landkreis Groß-Gerau	49.41	145	143 961	1 047	145 007
433 000	Landkreis Groß-Gerau	49.42	17	22 607	151	22 759
433 000	Landkreis Groß-Gerau	49.5	—	—	—	—
433 000	Landkreis Groß-Gerau	50	•	•	•	•
433 000	Landkreis Groß-Gerau	50.1	—	—	—	—
433 000	Landkreis Groß-Gerau	50.2	—	—	—	—

6. Umsatzsteuerpflichtige und steuerbarer Umsatz in Hessen 2020 nach Verwaltungsbezirken und wirtschaftlicher Gliederung

AGS	Regierungsbezirk Kreisfreie Stadt Landkreis	WZ 2008	Steuer- pflichtige	Steuerbarer Umsatz		
				Lieferungen und Leistungen	inner- gemein- schaftliche Erwerbe	insgesamt
			Anzahl	1 000 Euro		
433 000	Landkreis Groß-Gerau	50.3	•	•	•	•
433 000	Landkreis Groß-Gerau	50.4	•	•	•	•
433 000	Landkreis Groß-Gerau	51	•	•	•	•
433 000	Landkreis Groß-Gerau	51.1	•	•	•	•
433 000	Landkreis Groß-Gerau	51.2	•	•	•	•
433 000	Landkreis Groß-Gerau	51.21	•	•	•	•
433 000	Landkreis Groß-Gerau	51.22	—	—	—	—
433 000	Landkreis Groß-Gerau	52	257	1 713 886	4 875	1 718 761
433 000	Landkreis Groß-Gerau	52.1	5	1 477	•	•
433 000	Landkreis Groß-Gerau	52.2	252	1 712 409	•	•
433 000	Landkreis Groß-Gerau	52.21	•	•	•	•
433 000	Landkreis Groß-Gerau	52.21.1	6	1 792	168	1 960
433 000	Landkreis Groß-Gerau	52.21.2	—	—	—	—
433 000	Landkreis Groß-Gerau	52.21.3	—	—	—	—
433 000	Landkreis Groß-Gerau	52.21.4	•	•	•	•
433 000	Landkreis Groß-Gerau	52.21.5	—	—	—	—
433 000	Landkreis Groß-Gerau	52.21.9	10	4 689	571	5 261
433 000	Landkreis Groß-Gerau	52.22	—	—	—	—
433 000	Landkreis Groß-Gerau	52.22.1	—	—	—	—
433 000	Landkreis Groß-Gerau	52.22.2	—	—	—	—
433 000	Landkreis Groß-Gerau	52.22.3	—	—	—	—
433 000	Landkreis Groß-Gerau	52.22.9	—	—	—	—
433 000	Landkreis Groß-Gerau	52.23	•	•	•	•
433 000	Landkreis Groß-Gerau	52.23.1	•	•	•	•
433 000	Landkreis Groß-Gerau	52.23.9	•	•	•	•
433 000	Landkreis Groß-Gerau	52.24	6	4 480	•	•
433 000	Landkreis Groß-Gerau	52.29	224	1 559 935	3 945	1 563 880
433 000	Landkreis Groß-Gerau	52.29.1	197	1 372 616	3 702	1 376 318
433 000	Landkreis Groß-Gerau	52.29.2	—	—	—	—
433 000	Landkreis Groß-Gerau	52.29.9	27	187 319	243	187 562
433 000	Landkreis Groß-Gerau	53	139	143 833	5 493	149 326
433 000	Landkreis Groß-Gerau	53.1	—	—	—	—
433 000	Landkreis Groß-Gerau	53.2	139	143 833	5 493	149 326
433 000	Landkreis Groß-Gerau	I	662	133 502	984	134 486
433 000	Landkreis Groß-Gerau	55	91	29 515	50	29 565
433 000	Landkreis Groß-Gerau	55.1	77	26 520	47	26 567
433 000	Landkreis Groß-Gerau	55.10.1	30	17 731	20	17 751
433 000	Landkreis Groß-Gerau	55.10.2	13	3 262	2	3 264
433 000	Landkreis Groß-Gerau	55.10.3	19	3 961	4	3 965
433 000	Landkreis Groß-Gerau	55.10.4	15	1 565	22	1 587
433 000	Landkreis Groß-Gerau	55.2	6	910	•	•
433 000	Landkreis Groß-Gerau	55.20.1	—	—	—	—
433 000	Landkreis Groß-Gerau	55.20.2	—	—	—	—
433 000	Landkreis Groß-Gerau	55.20.3	6	910	•	•
433 000	Landkreis Groß-Gerau	55.20.4	—	—	—	—
433 000	Landkreis Groß-Gerau	55.3	•	•	•	•
433 000	Landkreis Groß-Gerau	55.9	•	•	•	•
433 000	Landkreis Groß-Gerau	55.90.1	•	•	•	•
433 000	Landkreis Groß-Gerau	55.90.9	•	•	•	•
433 000	Landkreis Groß-Gerau	56	571	103 987	933	104 921
433 000	Landkreis Groß-Gerau	56.1	426	70 827	787	71 614
433 000	Landkreis Groß-Gerau	56.10.1	219	36 682	648	37 330
433 000	Landkreis Groß-Gerau	56.10.2	23	10 552	1	10 553
433 000	Landkreis Groß-Gerau	56.10.3	127	16 321	25	16 346

6. Umsatzsteuerpflichtige und steuerbarer Umsatz in Hessen 2020 nach Verwaltungsbezirken und wirtschaftlicher Gliederung

AGS	Regierungsbezirk Kreisfreie Stadt Landkreis	WZ 2008	Steuer- pflichtige	Steuerbarer Umsatz		
				Lieferungen und Leistungen	inner- gemein- schaftliche Erwerbe	insgesamt
			Anzahl	1 000 Euro		
433 000	Landkreis Groß-Gerau	56.10.4	29	4 152	7	4 159
433 000	Landkreis Groß-Gerau	56.10.5	28	3 120	106	3 227
433 000	Landkreis Groß-Gerau	56.2	31	17 134	41	17 175
433 000	Landkreis Groß-Gerau	56.21
433 000	Landkreis Groß-Gerau	56.29
433 000	Landkreis Groß-Gerau	56.3	114	16 026	105	16 131
433 000	Landkreis Groß-Gerau	56.30.1	81	10 993	68	11 061
433 000	Landkreis Groß-Gerau	56.30.2	—	—	—	—
433 000	Landkreis Groß-Gerau	56.30.3
433 000	Landkreis Groß-Gerau	56.30.4
433 000	Landkreis Groß-Gerau	56.30.9	19	4 287	37	4 324
433 000	Landkreis Groß-Gerau	J
433 000	Landkreis Groß-Gerau	58	13	3 488	19	3 507
433 000	Landkreis Groß-Gerau	58.1	13	3 488	19	3 507
433 000	Landkreis Groß-Gerau	58.11
433 000	Landkreis Groß-Gerau	58.12	—	—	—	—
433 000	Landkreis Groß-Gerau	58.13
433 000	Landkreis Groß-Gerau	58.14	3	225	.	.
433 000	Landkreis Groß-Gerau	58.19	6	1 441	.	.
433 000	Landkreis Groß-Gerau	58.2	—	—	—	—
433 000	Landkreis Groß-Gerau	58.21	—	—	—	—
433 000	Landkreis Groß-Gerau	58.29	—	—	—	—
433 000	Landkreis Groß-Gerau	59	16	4 508	472	4 980
433 000	Landkreis Groß-Gerau	59.1	13	4 179	.	.
433 000	Landkreis Groß-Gerau	59.11
433 000	Landkreis Groß-Gerau	59.12	—	—	—	—
433 000	Landkreis Groß-Gerau	59.13
433 000	Landkreis Groß-Gerau	59.14	4	1 916	.	.
433 000	Landkreis Groß-Gerau	59.2	3	329	.	.
433 000	Landkreis Groß-Gerau	59.20.1
433 000	Landkreis Groß-Gerau	59.20.2
433 000	Landkreis Groß-Gerau	59.20.3
433 000	Landkreis Groß-Gerau	60
433 000	Landkreis Groß-Gerau	60.1	—	—	—	—
433 000	Landkreis Groß-Gerau	60.2
433 000	Landkreis Groß-Gerau	61	11	7 255	31	7 285
433 000	Landkreis Groß-Gerau	61.1
433 000	Landkreis Groß-Gerau	61.2
433 000	Landkreis Groß-Gerau	61.3	—	—	—	—
433 000	Landkreis Groß-Gerau	61.9
433 000	Landkreis Groß-Gerau	61.90.1	4	888	—	888
433 000	Landkreis Groß-Gerau	61.90.9
433 000	Landkreis Groß-Gerau	62
433 000	Landkreis Groß-Gerau	62.01	96	111 698	78	111 776
433 000	Landkreis Groß-Gerau	62.01.1	22	6 844	10	6 854
433 000	Landkreis Groß-Gerau	62.01.9	74	104 854	68	104 922
433 000	Landkreis Groß-Gerau	62.02	150	43 984	200	44 185
433 000	Landkreis Groß-Gerau	62.03
433 000	Landkreis Groß-Gerau	62.09
433 000	Landkreis Groß-Gerau	63	32	27 573	35	27 608
433 000	Landkreis Groß-Gerau	63.1	5	901	1	902
433 000	Landkreis Groß-Gerau	63.11	5	901	1	902
433 000	Landkreis Groß-Gerau	63.12	—	—	—	—
433 000	Landkreis Groß-Gerau	63.9	27	26 672	34	26 706

**6. Umsatzsteuerpflichtige und steuerbarer Umsatz in Hessen 2020 nach
Verwaltungsbezirken und wirtschaftlicher Gliederung**

AGS	Regierungsbezirk Kreisfreie Stadt Landkreis	WZ 2008	Steuer- pflichtige	Steuerbarer Umsatz		
				Lieferungen und Leistungen	inner- gemein- schaftliche Erwerbe	insgesamt
			Anzahl	1 000 Euro		
433 000	Landkreis Groß-Gerau	63.91	•	•	•	•
433 000	Landkreis Groß-Gerau	63.99	•	•	•	•
433 000	Landkreis Groß-Gerau	K	•	•	•	•
433 000	Landkreis Groß-Gerau	64	•	•	•	•
433 000	Landkreis Groß-Gerau	64.1	•	•	•	•
433 000	Landkreis Groß-Gerau	64.11	—	—	—	—
433 000	Landkreis Groß-Gerau	64.19	•	•	•	•
433 000	Landkreis Groß-Gerau	64.19.1	•	•	•	•
433 000	Landkreis Groß-Gerau	64.19.2	•	•	•	•
433 000	Landkreis Groß-Gerau	64.19.3	•	•	•	•
433 000	Landkreis Groß-Gerau	64.19.4	—	—	—	—
433 000	Landkreis Groß-Gerau	64.19.5	—	—	—	—
433 000	Landkreis Groß-Gerau	64.19.6	•	•	•	•
433 000	Landkreis Groß-Gerau	64.2	—	—	—	—
433 000	Landkreis Groß-Gerau	64.3	—	—	—	—
433 000	Landkreis Groß-Gerau	64.9	•	•	•	•
433 000	Landkreis Groß-Gerau	64.91	•	•	•	•
433 000	Landkreis Groß-Gerau	64.92	—	—	—	—
433 000	Landkreis Groß-Gerau	64.92.1	—	—	—	—
433 000	Landkreis Groß-Gerau	64.92.2	—	—	—	—
433 000	Landkreis Groß-Gerau	64.99	3	469	•	•
433 000	Landkreis Groß-Gerau	64.99.1	3	469	•	•
433 000	Landkreis Groß-Gerau	64.99.9	—	—	—	—
433 000	Landkreis Groß-Gerau	65	—	—	—	—
433 000	Landkreis Groß-Gerau	65.1	—	—	—	—
433 000	Landkreis Groß-Gerau	65.11	—	—	—	—
433 000	Landkreis Groß-Gerau	65.12	—	—	—	—
433 000	Landkreis Groß-Gerau	65.12.1	—	—	—	—
433 000	Landkreis Groß-Gerau	65.12.2	—	—	—	—
433 000	Landkreis Groß-Gerau	65.2	—	—	—	—
433 000	Landkreis Groß-Gerau	65.3	—	—	—	—
433 000	Landkreis Groß-Gerau	66	36	8 679	42	8 721
433 000	Landkreis Groß-Gerau	66.1	16	6 737	•	•
433 000	Landkreis Groß-Gerau	66.11	—	—	—	—
433 000	Landkreis Groß-Gerau	66.12	—	—	—	—
433 000	Landkreis Groß-Gerau	66.19	16	6 737	•	•
433 000	Landkreis Groß-Gerau	66.2	20	1 942	•	•
433 000	Landkreis Groß-Gerau	66.21	•	•	•	•
433 000	Landkreis Groß-Gerau	66.22	•	•	•	•
433 000	Landkreis Groß-Gerau	66.29	•	•	•	•
433 000	Landkreis Groß-Gerau	66.3	—	—	—	—
433 000	Landkreis Groß-Gerau	L	754	192 869	1 406	194 275
433 000	Landkreis Groß-Gerau	68	754	192 869	1 406	194 275
433 000	Landkreis Groß-Gerau	68.1	23	10 601	47	10 648
433 000	Landkreis Groß-Gerau	68.2	552	118 047	1 358	119 405
433 000	Landkreis Groß-Gerau	68.3	179	64 221	2	64 223
433 000	Landkreis Groß-Gerau	68.31	105	21 215	1	21 217
433 000	Landkreis Groß-Gerau	68.32	74	43 006	1	43 006
433 000	Landkreis Groß-Gerau	M	1 059	521 750	4 839	526 590
433 000	Landkreis Groß-Gerau	69	245	69 007	444	69 451
433 000	Landkreis Groß-Gerau	69.1	120	29 845	251	30 096
433 000	Landkreis Groß-Gerau	69.10.1	52	19 163	235	19 398
433 000	Landkreis Groß-Gerau	69.10.2	62	9 814	15	9 829
433 000	Landkreis Groß-Gerau	69.10.3	—	—	—	—

6. Umsatzsteuerpflichtige und steuerbarer Umsatz in Hessen 2020 nach Verwaltungsbezirken und wirtschaftlicher Gliederung

AGS	Regierungsbezirk Kreisfreie Stadt Landkreis	WZ 2008	Steuer- pflichtige	Steuerbarer Umsatz		
				Lieferungen und Leistungen	inner- gemein- schaftliche Erwerbe	insgesamt
			Anzahl	1 000 Euro		
433 000	Landkreis Groß-Gerau	69.10.4	—	—	—	—
433 000	Landkreis Groß-Gerau	69.10.9	6	868	2	869
433 000	Landkreis Groß-Gerau	69.2	125	39 162	193	39 355
433 000	Landkreis Groß-Gerau	69.20.1	•	•	•	•
433 000	Landkreis Groß-Gerau	69.20.2	•	•	•	•
433 000	Landkreis Groß-Gerau	69.20.3	102	36 955	114	37 069
433 000	Landkreis Groß-Gerau	69.20.4	18	1 687	15	1 701
433 000	Landkreis Groß-Gerau	70	244	135 031	1 143	136 174
433 000	Landkreis Groß-Gerau	70.1	39	45 413	355	45 768
433 000	Landkreis Groß-Gerau	70.10.1	•	•	•	•
433 000	Landkreis Groß-Gerau	70.10.9	•	•	•	•
433 000	Landkreis Groß-Gerau	70.2	205	89 618	788	90 406
433 000	Landkreis Groß-Gerau	70.21	•	•	•	•
433 000	Landkreis Groß-Gerau	70.22	•	•	•	•
433 000	Landkreis Groß-Gerau	71	310	251 655	983	252 638
433 000	Landkreis Groß-Gerau	71.1	298	245 068	•	•
433 000	Landkreis Groß-Gerau	71.11	67	15 310	•	•
433 000	Landkreis Groß-Gerau	71.11.1	38	8 838	•	•
433 000	Landkreis Groß-Gerau	71.11.2	11	1 590	– 1	1 589
433 000	Landkreis Groß-Gerau	71.11.3	12	2 297	•	•
433 000	Landkreis Groß-Gerau	71.11.4	6	2 584	•	•
433 000	Landkreis Groß-Gerau	71.12	231	229 758	936	230 694
433 000	Landkreis Groß-Gerau	71.12.1	93	23 076	•	•
433 000	Landkreis Groß-Gerau	71.12.2	74	186 592	560	187 153
433 000	Landkreis Groß-Gerau	71.12.3	7	2 718	•	•
433 000	Landkreis Groß-Gerau	71.12.9	57	17 371	369	17 740
433 000	Landkreis Groß-Gerau	71.2	12	6 587	•	•
433 000	Landkreis Groß-Gerau	72	19	9 110	1 964	11 074
433 000	Landkreis Groß-Gerau	72.1	•	•	•	•
433 000	Landkreis Groß-Gerau	72.11	•	•	•	•
433 000	Landkreis Groß-Gerau	72.19	13	4 615	1 722	6 337
433 000	Landkreis Groß-Gerau	72.2	•	•	•	•
433 000	Landkreis Groß-Gerau	73	83	27 842	162	28 003
433 000	Landkreis Groß-Gerau	73.1	79	27 597	162	27 759
433 000	Landkreis Groß-Gerau	73.11	74	27 038	155	27 193
433 000	Landkreis Groß-Gerau	73.12	5	559	7	566
433 000	Landkreis Groß-Gerau	73.2	4	245	—	245
433 000	Landkreis Groß-Gerau	74	135	22 794	143	22 938
433 000	Landkreis Groß-Gerau	74.1	45	12 339	129	12 468
433 000	Landkreis Groß-Gerau	74.10.1	4	6 335	—	6 335
433 000	Landkreis Groß-Gerau	74.10.2	26	2 608	120	2 728
433 000	Landkreis Groß-Gerau	74.10.3	15	3 395	9	3 404
433 000	Landkreis Groß-Gerau	74.2	24	1 601	•	•
433 000	Landkreis Groß-Gerau	74.20.1	•	•	•	•
433 000	Landkreis Groß-Gerau	74.20.2	•	•	•	•
433 000	Landkreis Groß-Gerau	74.3	10	679	•	•
433 000	Landkreis Groß-Gerau	74.30.1	3	228	—	229
433 000	Landkreis Groß-Gerau	74.30.2	7	451	•	•
433 000	Landkreis Groß-Gerau	74.9	56	8 175	•	•
433 000	Landkreis Groß-Gerau	75	23	6 311	1	6 312
433 000	Landkreis Groß-Gerau	75.00.1	19	6 200	•	•
433 000	Landkreis Groß-Gerau	75.00.9	4	110	•	•
433 000	Landkreis Groß-Gerau	N	626	412 751	10 291	423 043
433 000	Landkreis Groß-Gerau	77	82	92 984	3 123	96 107

6. Umsatzsteuerpflichtige und steuerbarer Umsatz in Hessen 2020 nach Verwaltungsbezirken und wirtschaftlicher Gliederung

AGS	Regierungsbezirk Kreisfreie Stadt Landkreis	WZ 2008	Steuer- pflichtige	Steuerbarer Umsatz		
				Lieferungen und Leistungen	inner- gemein- schaftliche Erwerbe	insgesamt
			Anzahl	1 000 Euro		
433 000	Landkreis Groß-Gerau	77.1	28	9 041	1 970	11 011
433 000	Landkreis Groß-Gerau	77.11	22	2 620	2	2 622
433 000	Landkreis Groß-Gerau	77.12	6	6 421	1 968	8 389
433 000	Landkreis Groß-Gerau	77.2	10	2 982	58	3 040
433 000	Landkreis Groß-Gerau	77.21	•	•	•	•
433 000	Landkreis Groß-Gerau	77.22	—	—	—	—
433 000	Landkreis Groß-Gerau	77.29	•	•	•	•
433 000	Landkreis Groß-Gerau	77.3	44	80 961	1 095	82 056
433 000	Landkreis Groß-Gerau	77.31	•	•	•	•
433 000	Landkreis Groß-Gerau	77.32	17	48 732	798	49 530
433 000	Landkreis Groß-Gerau	77.33	•	•	•	•
433 000	Landkreis Groß-Gerau	77.34	•	•	•	•
433 000	Landkreis Groß-Gerau	77.35	•	•	•	•
433 000	Landkreis Groß-Gerau	77.39	21	21 949	262	22 211
433 000	Landkreis Groß-Gerau	77.4	—	—	—	—
433 000	Landkreis Groß-Gerau	78	40	61 871	4 221	66 093
433 000	Landkreis Groß-Gerau	78.1	25	29 572	106	29 678
433 000	Landkreis Groß-Gerau	78.2	•	•	•	•
433 000	Landkreis Groß-Gerau	78.3	•	•	•	•
433 000	Landkreis Groß-Gerau	79	32	3 336	66	3 402
433 000	Landkreis Groß-Gerau	79.1	29	3 174	•	•
433 000	Landkreis Groß-Gerau	79.11	25	2 746	39	2 785
433 000	Landkreis Groß-Gerau	79.12	4	427	•	•
433 000	Landkreis Groß-Gerau	79.9	3	162	•	•
433 000	Landkreis Groß-Gerau	80	22	57 062	802	57 864
433 000	Landkreis Groß-Gerau	80.1	16	49 642	616	50 258
433 000	Landkreis Groß-Gerau	80.2	•	•	•	•
433 000	Landkreis Groß-Gerau	80.3	•	•	•	•
433 000	Landkreis Groß-Gerau	81	339	156 146	1 460	157 606
433 000	Landkreis Groß-Gerau	81.1	118	37 499	1 356	38 855
433 000	Landkreis Groß-Gerau	81.2	118	54 628	13	54 641
433 000	Landkreis Groß-Gerau	81.21	76	41 703	8	41 712
433 000	Landkreis Groß-Gerau	81.22	28	8 450	•	•
433 000	Landkreis Groß-Gerau	81.22.1	20	5 035	•	•
433 000	Landkreis Groß-Gerau	81.22.9	8	3 416	•	•
433 000	Landkreis Groß-Gerau	81.29	14	4 474	•	•
433 000	Landkreis Groß-Gerau	81.29.1	5	3 329	•	•
433 000	Landkreis Groß-Gerau	81.29.2	—	—	—	—
433 000	Landkreis Groß-Gerau	81.29.9	9	1 145	•	•
433 000	Landkreis Groß-Gerau	81.3	103	64 019	90	64 109
433 000	Landkreis Groß-Gerau	81.30.1	91	60 324	52	60 376
433 000	Landkreis Groß-Gerau	81.30.9	12	3 695	38	3 733
433 000	Landkreis Groß-Gerau	82	111	41 351	619	41 971
433 000	Landkreis Groß-Gerau	82.1	36	4 408	29	4 437
433 000	Landkreis Groß-Gerau	82.11	23	3 384	•	•
433 000	Landkreis Groß-Gerau	82.19	13	1 024	•	•
433 000	Landkreis Groß-Gerau	82.2	5	386	6	392
433 000	Landkreis Groß-Gerau	82.3	18	5 612	6	5 618
433 000	Landkreis Groß-Gerau	82.9	52	30 945	579	31 524
433 000	Landkreis Groß-Gerau	82.91	•	•	•	•
433 000	Landkreis Groß-Gerau	82.91.1	•	•	•	•
433 000	Landkreis Groß-Gerau	82.91.2	•	•	•	•
433 000	Landkreis Groß-Gerau	82.92	•	•	•	•
433 000	Landkreis Groß-Gerau	82.99	44	24 729	388	25 117

6. Umsatzsteuerpflichtige und steuerbarer Umsatz in Hessen 2020 nach Verwaltungsbezirken und wirtschaftlicher Gliederung

AGS	Regierungsbezirk Kreisfreie Stadt Landkreis	WZ 2008	Steuer- pflichtige	Steuerbarer Umsatz		
				Lieferungen und Leistungen	inner- gemein- schaftliche Erwerbe	insgesamt
			Anzahl	1 000 Euro		
433 000	Landkreis Groß-Gerau	82.99.1	•	•	•	•
433 000	Landkreis Groß-Gerau	82.99.9	•	•	•	•
433 000	Landkreis Groß-Gerau	O	—	—	—	—
433 000	Landkreis Groß-Gerau	P	131	25 202	34	25 236
433 000	Landkreis Groß-Gerau	85	131	25 202	34	25 236
433 000	Landkreis Groß-Gerau	85.1	—	—	—	—
433 000	Landkreis Groß-Gerau	85.2	—	—	—	—
433 000	Landkreis Groß-Gerau	85.3	5	325	14	339
433 000	Landkreis Groß-Gerau	85.31	—	—	—	—
433 000	Landkreis Groß-Gerau	85.32	5	325	14	339
433 000	Landkreis Groß-Gerau	85.4	•	•	•	•
433 000	Landkreis Groß-Gerau	85.41	5	425	—	425
433 000	Landkreis Groß-Gerau	85.42	•	•	•	•
433 000	Landkreis Groß-Gerau	85.42.1	—	—	—	—
433 000	Landkreis Groß-Gerau	85.42.2	—	—	—	—
433 000	Landkreis Groß-Gerau	85.42.3	—	—	—	—
433 000	Landkreis Groß-Gerau	85.42.4	•	•	•	•
433 000	Landkreis Groß-Gerau	85.5	119	19 782	21	19 803
433 000	Landkreis Groß-Gerau	85.51	39	2 928	17	2 945
433 000	Landkreis Groß-Gerau	85.52	5	573	—	573
433 000	Landkreis Groß-Gerau	85.53	45	6 653	—	6 654
433 000	Landkreis Groß-Gerau	85.59	30	9 628	3	9 631
433 000	Landkreis Groß-Gerau	85.59.1	—	—	—	—
433 000	Landkreis Groß-Gerau	85.59.2	20	8 777	3	8 780
433 000	Landkreis Groß-Gerau	85.59.9	10	851	—	852
433 000	Landkreis Groß-Gerau	85.6	•	•	•	•
433 000	Landkreis Groß-Gerau	Q	116	128 394	1 392	129 787
433 000	Landkreis Groß-Gerau	86	99	76 175	1 098	77 273
433 000	Landkreis Groß-Gerau	86.1	•	•	•	•
433 000	Landkreis Groß-Gerau	86.10.1	•	•	•	•
433 000	Landkreis Groß-Gerau	86.10.2	—	—	—	—
433 000	Landkreis Groß-Gerau	86.10.3	—	—	—	—
433 000	Landkreis Groß-Gerau	86.2	50	28 655	917	29 572
433 000	Landkreis Groß-Gerau	86.21	11	2 069	—	2 069
433 000	Landkreis Groß-Gerau	86.22	12	3 769	14	3 784
433 000	Landkreis Groß-Gerau	86.23	27	22 817	902	23 719
433 000	Landkreis Groß-Gerau	86.9	•	•	•	•
433 000	Landkreis Groß-Gerau	86.90.1	8	681	•	•
433 000	Landkreis Groß-Gerau	86.90.2	14	3 925	•	•
433 000	Landkreis Groß-Gerau	86.90.3	•	•	•	•
433 000	Landkreis Groß-Gerau	86.90.9	•	•	•	•
433 000	Landkreis Groß-Gerau	87	•	•	•	•
433 000	Landkreis Groß-Gerau	87.1	•	•	•	•
433 000	Landkreis Groß-Gerau	87.2	—	—	—	—
433 000	Landkreis Groß-Gerau	87.3	•	•	•	•
433 000	Landkreis Groß-Gerau	87.9	—	—	—	—
433 000	Landkreis Groß-Gerau	88	•	•	•	•
433 000	Landkreis Groß-Gerau	88.1	5	406	•	•
433 000	Landkreis Groß-Gerau	88.10.1	•	•	•	•
433 000	Landkreis Groß-Gerau	88.10.2	•	•	•	•
433 000	Landkreis Groß-Gerau	88.9	•	•	•	•
433 000	Landkreis Groß-Gerau	88.91	—	—	—	—
433 000	Landkreis Groß-Gerau	88.99	•	•	•	•
433 000	Landkreis Groß-Gerau	R	187	22 163	154	22 318

6. Umsatzsteuerpflichtige und steuerbarer Umsatz in Hessen 2020 nach Verwaltungsbezirken und wirtschaftlicher Gliederung

AGS	Regierungsbezirk Kreisfreie Stadt Landkreis	WZ 2008	Steuer- pflichtige	Steuerbarer Umsatz		
				Lieferungen und Leistungen	inner- gemein- schaftliche Erwerbe	insgesamt
			Anzahl	1 000 Euro		
433 000	Landkreis Groß-Gerau	90	77	5 337	28	5 365
433 000	Landkreis Groß-Gerau	90.01	15	1 468	24	1 492
433 000	Landkreis Groß-Gerau	90.01.1	—	—	—	—
433 000	Landkreis Groß-Gerau	90.01.2	—	—	—	—
433 000	Landkreis Groß-Gerau	90.01.3	•	•	•	•
433 000	Landkreis Groß-Gerau	90.01.4	•	•	•	•
433 000	Landkreis Groß-Gerau	90.02	•	•	•	•
433 000	Landkreis Groß-Gerau	90.03	50	3 074	3	3 077
433 000	Landkreis Groß-Gerau	90.03.1	5	317	•	•
433 000	Landkreis Groß-Gerau	90.03.2	•	•	•	•
433 000	Landkreis Groß-Gerau	90.03.3	8	399	•	•
433 000	Landkreis Groß-Gerau	90.03.4	•	•	•	•
433 000	Landkreis Groß-Gerau	90.03.5	28	1 784	—	1 784
433 000	Landkreis Groß-Gerau	90.04	•	•	•	•
433 000	Landkreis Groß-Gerau	90.04.1	•	•	•	•
433 000	Landkreis Groß-Gerau	90.04.2	—	—	—	—
433 000	Landkreis Groß-Gerau	90.04.3	—	—	—	—
433 000	Landkreis Groß-Gerau	91	—	—	—	—
433 000	Landkreis Groß-Gerau	91.01	—	—	—	—
433 000	Landkreis Groß-Gerau	91.02	—	—	—	—
433 000	Landkreis Groß-Gerau	91.03	—	—	—	—
433 000	Landkreis Groß-Gerau	91.04	—	—	—	—
433 000	Landkreis Groß-Gerau	92	31	6 535	115	6 650
433 000	Landkreis Groß-Gerau	92.00.1	26	5 448	28	5 476
433 000	Landkreis Groß-Gerau	92.00.2	•	•	•	•
433 000	Landkreis Groß-Gerau	92.00.3	•	•	•	•
433 000	Landkreis Groß-Gerau	93	79	10 292	12	10 303
433 000	Landkreis Groß-Gerau	93.1	56	7 505	11	7 516
433 000	Landkreis Groß-Gerau	93.11	12	1 785	9	1 794
433 000	Landkreis Groß-Gerau	93.12	26	1 994	—	1 994
433 000	Landkreis Groß-Gerau	93.13	13	3 547	—	3 547
433 000	Landkreis Groß-Gerau	93.19	5	179	2	181
433 000	Landkreis Groß-Gerau	93.2	23	2 786	1	2 787
433 000	Landkreis Groß-Gerau	93.21	•	•	•	•
433 000	Landkreis Groß-Gerau	93.29	•	•	•	•
433 000	Landkreis Groß-Gerau	S	365	64 802	374	65 175
433 000	Landkreis Groß-Gerau	94	•	•	•	•
433 000	Landkreis Groß-Gerau	94.1	•	•	•	•
433 000	Landkreis Groß-Gerau	94.11	—	—	—	—
433 000	Landkreis Groß-Gerau	94.12	•	•	•	•
433 000	Landkreis Groß-Gerau	94.2	—	—	—	—
433 000	Landkreis Groß-Gerau	94.9	8	1 270	•	•
433 000	Landkreis Groß-Gerau	94.91	—	—	—	—
433 000	Landkreis Groß-Gerau	94.92	—	—	—	—
433 000	Landkreis Groß-Gerau	94.99	8	1 270	•	•
433 000	Landkreis Groß-Gerau	94.99.1	3	93	•	•
433 000	Landkreis Groß-Gerau	94.99.2	•	•	•	•
433 000	Landkreis Groß-Gerau	94.99.3	•	•	•	•
433 000	Landkreis Groß-Gerau	94.99.4	—	—	—	—
433 000	Landkreis Groß-Gerau	94.99.9	•	•	•	•
433 000	Landkreis Groß-Gerau	95	•	•	•	•
433 000	Landkreis Groß-Gerau	95.1	•	•	•	•
433 000	Landkreis Groß-Gerau	95.11	•	•	•	•
433 000	Landkreis Groß-Gerau	95.12	—	—	—	—

6. Umsatzsteuerpflichtige und steuerbarer Umsatz in Hessen 2020 nach Verwaltungsbezirken und wirtschaftlicher Gliederung

AGS	Regierungsbezirk Kreisfreie Stadt Landkreis	WZ 2008	Steuer- pflichtige	Steuerbarer Umsatz		
				Lieferungen und Leistungen	inner- gemein- schaftliche Erwerbe	insgesamt
			Anzahl	1 000 Euro		
433 000	Landkreis Groß-Gerau	95.2	37	7 856	130	7 986
433 000	Landkreis Groß-Gerau	95.21	•	•	•	•
433 000	Landkreis Groß-Gerau	95.22	4	931	77	1 009
433 000	Landkreis Groß-Gerau	95.23	•	•	•	•
433 000	Landkreis Groß-Gerau	95.24	4	743	•	•
433 000	Landkreis Groß-Gerau	95.25	•	•	•	•
433 000	Landkreis Groß-Gerau	95.29	23	5 362	50	5 413
433 000	Landkreis Groß-Gerau	96	316	55 270	240	55 509
433 000	Landkreis Groß-Gerau	96.01	16	1 950	4	1 954
433 000	Landkreis Groß-Gerau	96.02	205	18 077	122	18 200
433 000	Landkreis Groß-Gerau	96.02.1	144	14 248	106	14 354
433 000	Landkreis Groß-Gerau	96.02.2	61	3 829	16	3 846
433 000	Landkreis Groß-Gerau	96.03	20	6 170	64	6 233
433 000	Landkreis Groß-Gerau	96.03.1	20	6 170	64	6 233
433 000	Landkreis Groß-Gerau	96.03.2	—	—	—	—
433 000	Landkreis Groß-Gerau	96.04	9	3 097	170	3 267
433 000	Landkreis Groß-Gerau	96.09	66	25 976	– 121	25 855
434 000	Hochtaunuskreis	A - S	11 165	35 220 593	3 618 045	38 838 638
434 000	Hochtaunuskreis	A	111	31 681	1 310	32 992
434 000	Hochtaunuskreis	01	99	28 611	1 269	29 879
434 000	Hochtaunuskreis	01.1	17	6 506	216	6 722
434 000	Hochtaunuskreis	01.11	10	4 123	91	4 214
434 000	Hochtaunuskreis	01.12	—	—	—	—
434 000	Hochtaunuskreis	01.13	—	—	—	—
434 000	Hochtaunuskreis	01.13.1	—	—	—	—
434 000	Hochtaunuskreis	01.13.2	—	—	—	—
434 000	Hochtaunuskreis	01.14	—	—	—	—
434 000	Hochtaunuskreis	01.15	—	—	—	—
434 000	Hochtaunuskreis	01.16	—	—	—	—
434 000	Hochtaunuskreis	01.19	7	2 383	125	2 507
434 000	Hochtaunuskreis	01.19.1	•	•	•	•
434 000	Hochtaunuskreis	01.19.2	•	•	•	•
434 000	Hochtaunuskreis	01.19.9	—	—	—	—
434 000	Hochtaunuskreis	01.2	•	•	•	•
434 000	Hochtaunuskreis	01.21	•	•	•	•
434 000	Hochtaunuskreis	01.22	—	—	—	—
434 000	Hochtaunuskreis	01.23	—	—	—	—
434 000	Hochtaunuskreis	01.24	—	—	—	—
434 000	Hochtaunuskreis	01.25	—	—	—	—
434 000	Hochtaunuskreis	01.25.1	—	—	—	—
434 000	Hochtaunuskreis	01.25.9	—	—	—	—
434 000	Hochtaunuskreis	01.26	—	—	—	—
434 000	Hochtaunuskreis	01.27	—	—	—	—
434 000	Hochtaunuskreis	01.28	—	—	—	—
434 000	Hochtaunuskreis	01.29	•	•	•	•
434 000	Hochtaunuskreis	01.3	•	•	•	•
434 000	Hochtaunuskreis	01.30.1	•	•	•	•
434 000	Hochtaunuskreis	01.30.2	•	•	•	•
434 000	Hochtaunuskreis	01.4	•	•	•	•
434 000	Hochtaunuskreis	01.41	—	—	—	—
434 000	Hochtaunuskreis	01.42	•	•	•	•
434 000	Hochtaunuskreis	01.43	•	•	•	•
434 000	Hochtaunuskreis	01.44	—	—	—	—
434 000	Hochtaunuskreis	01.45	•	•	•	•

6. Umsatzsteuerpflichtige und steuerbarer Umsatz in Hessen 2020 nach Verwaltungsbezirken und wirtschaftlicher Gliederung

AGS	Regierungsbezirk Kreisfreie Stadt Landkreis	WZ 2008	Steuer- pflichtige	Steuerbarer Umsatz		
				Lieferungen und Leistungen	inner- gemein- schaftliche Erwerbe	insgesamt
			Anzahl	1 000 Euro		
434 000	Hochtaunuskreis	01.46	—	—	—	—
434 000	Hochtaunuskreis	01.47	—	—	—	—
434 000	Hochtaunuskreis	01.49	3	340	•	•
434 000	Hochtaunuskreis	01.5	49	12 345	60	12 405
434 000	Hochtaunuskreis	01.6	18	4 147	773	4 920
434 000	Hochtaunuskreis	01.61	4	711	•	•
434 000	Hochtaunuskreis	01.62	11	2 613	770	3 383
434 000	Hochtaunuskreis	01.63	—	—	—	—
434 000	Hochtaunuskreis	01.64	3	823	•	•
434 000	Hochtaunuskreis	01.7	—	—	—	—
434 000	Hochtaunuskreis	02	•	•	•	•
434 000	Hochtaunuskreis	02.1	3	345	•	•
434 000	Hochtaunuskreis	02.2	4	2 197	37	2 234
434 000	Hochtaunuskreis	02.3	—	—	—	—
434 000	Hochtaunuskreis	02.4	•	•	•	•
434 000	Hochtaunuskreis	03	•	•	•	•
434 000	Hochtaunuskreis	03.1	•	•	•	•
434 000	Hochtaunuskreis	03.11	—	—	—	—
434 000	Hochtaunuskreis	03.12	•	•	•	•
434 000	Hochtaunuskreis	03.2	•	•	•	•
434 000	Hochtaunuskreis	03.21	—	—	—	—
434 000	Hochtaunuskreis	03.22	•	•	•	•
434 000	Hochtaunuskreis	B	•	•	•	•
434 000	Hochtaunuskreis	05	—	—	—	—
434 000	Hochtaunuskreis	05.1	—	—	—	—
434 000	Hochtaunuskreis	05.2	—	—	—	—
434 000	Hochtaunuskreis	06	—	—	—	—
434 000	Hochtaunuskreis	06.1	—	—	—	—
434 000	Hochtaunuskreis	06.2	—	—	—	—
434 000	Hochtaunuskreis	07	—	—	—	—
434 000	Hochtaunuskreis	07.1	—	—	—	—
434 000	Hochtaunuskreis	07.2	—	—	—	—
434 000	Hochtaunuskreis	07.21	—	—	—	—
434 000	Hochtaunuskreis	07.29	—	—	—	—
434 000	Hochtaunuskreis	08	•	•	•	•
434 000	Hochtaunuskreis	08.1	•	•	•	•
434 000	Hochtaunuskreis	08.11	•	•	•	•
434 000	Hochtaunuskreis	08.12	•	•	•	•
434 000	Hochtaunuskreis	08.9	—	—	—	—
434 000	Hochtaunuskreis	08.91	—	—	—	—
434 000	Hochtaunuskreis	08.92	—	—	—	—
434 000	Hochtaunuskreis	08.93	—	—	—	—
434 000	Hochtaunuskreis	08.99	—	—	—	—
434 000	Hochtaunuskreis	09	•	•	•	•
434 000	Hochtaunuskreis	09.1	•	•	•	•
434 000	Hochtaunuskreis	09.9	—	—	—	—
434 000	Hochtaunuskreis	C	585	13 635 161	1 194 630	14 829 791
434 000	Hochtaunuskreis	10	71	74 417	1 579	75 996
434 000	Hochtaunuskreis	10.1	18	28 135	•	•
434 000	Hochtaunuskreis	10.11	•	•	•	•
434 000	Hochtaunuskreis	10.12	—	—	—	—
434 000	Hochtaunuskreis	10.13	•	•	•	•
434 000	Hochtaunuskreis	10.2	—	—	—	—
434 000	Hochtaunuskreis	10.3	3	476	•	•

**6. Umsatzsteuerpflichtige und steuerbarer Umsatz in Hessen 2020 nach
Verwaltungsbezirken und wirtschaftlicher Gliederung**

AGS	Regierungsbezirk Kreisfreie Stadt Landkreis	WZ 2008	Steuer- pflichtige	Steuerbarer Umsatz		
			Anzahl	Lieferungen und Leistungen	inner- gemein- schaftliche Erwerbe	insgesamt
				1 000 Euro		
434 000	Hochtaunuskreis	10.31	—	—	—	—
434 000	Hochtaunuskreis	10.32	—	—	—	—
434 000	Hochtaunuskreis	10.39	3	476	•	•
434 000	Hochtaunuskreis	10.4	—	—	—	—
434 000	Hochtaunuskreis	10.41	—	—	—	—
434 000	Hochtaunuskreis	10.42	—	—	—	—
434 000	Hochtaunuskreis	10.5	•	•	•	•
434 000	Hochtaunuskreis	10.51	•	•	•	•
434 000	Hochtaunuskreis	10.52	—	—	—	—
434 000	Hochtaunuskreis	10.6	—	—	—	—
434 000	Hochtaunuskreis	10.61	—	—	—	—
434 000	Hochtaunuskreis	10.62	—	—	—	—
434 000	Hochtaunuskreis	10.7	37	31 719	992	32 711
434 000	Hochtaunuskreis	10.71	•	•	•	•
434 000	Hochtaunuskreis	10.72	•	•	•	•
434 000	Hochtaunuskreis	10.73	—	—	—	—
434 000	Hochtaunuskreis	10.8	10	13 533	449	13 982
434 000	Hochtaunuskreis	10.81	—	—	—	—
434 000	Hochtaunuskreis	10.82	•	•	•	•
434 000	Hochtaunuskreis	10.83	•	•	•	•
434 000	Hochtaunuskreis	10.84	—	—	—	—
434 000	Hochtaunuskreis	10.85	•	•	•	•
434 000	Hochtaunuskreis	10.86	3	362	8	369
434 000	Hochtaunuskreis	10.89	3	331	11	341
434 000	Hochtaunuskreis	10.9	•	•	•	•
434 000	Hochtaunuskreis	10.91	•	•	•	•
434 000	Hochtaunuskreis	10.92	—	—	—	—
434 000	Hochtaunuskreis	11	•	•	•	•
434 000	Hochtaunuskreis	11.01	•	•	•	•
434 000	Hochtaunuskreis	11.02	—	—	—	—
434 000	Hochtaunuskreis	11.03	•	•	•	•
434 000	Hochtaunuskreis	11.04	—	—	—	—
434 000	Hochtaunuskreis	11.05	•	•	•	•
434 000	Hochtaunuskreis	11.06	—	—	—	—
434 000	Hochtaunuskreis	11.07	—	—	—	—
434 000	Hochtaunuskreis	12	—	—	—	—
434 000	Hochtaunuskreis	13	•	•	•	•
434 000	Hochtaunuskreis	13.1	—	—	—	—
434 000	Hochtaunuskreis	13.2	•	•	•	•
434 000	Hochtaunuskreis	13.3	•	•	•	•
434 000	Hochtaunuskreis	13.9	5	1 955	112	2 067
434 000	Hochtaunuskreis	13.91	—	—	—	—
434 000	Hochtaunuskreis	13.92	•	•	•	•
434 000	Hochtaunuskreis	13.93	—	—	—	—
434 000	Hochtaunuskreis	13.94	—	—	—	—
434 000	Hochtaunuskreis	13.95	—	—	—	—
434 000	Hochtaunuskreis	13.96	•	•	•	•
434 000	Hochtaunuskreis	13.99	•	•	•	•
434 000	Hochtaunuskreis	14	•	•	•	•
434 000	Hochtaunuskreis	14.1	•	•	•	•
434 000	Hochtaunuskreis	14.11	—	—	—	—
434 000	Hochtaunuskreis	14.12	—	—	—	—
434 000	Hochtaunuskreis	14.13	•	•	•	•
434 000	Hochtaunuskreis	14.14	•	•	•	•

6. Umsatzsteuerpflichtige und steuerbarer Umsatz in Hessen 2020 nach Verwaltungsbezirken und wirtschaftlicher Gliederung

AGS	Regierungsbezirk Kreisfreie Stadt Landkreis	WZ 2008	Steuer- pflichtige	Steuerbarer Umsatz		
				Lieferungen und Leistungen	inner- gemein- schaftliche Erwerbe	insgesamt
			Anzahl	1 000 Euro		
434 000	Hochtaunuskreis	14.19	•	•	•	•
434 000	Hochtaunuskreis	14.2	—	—	—	—
434 000	Hochtaunuskreis	14.3	•	•	•	•
434 000	Hochtaunuskreis	14.31	—	—	—	—
434 000	Hochtaunuskreis	14.39	•	•	•	•
434 000	Hochtaunuskreis	15	4	2 584	353	2 937
434 000	Hochtaunuskreis	15.1	•	•	•	•
434 000	Hochtaunuskreis	15.11	—	—	—	—
434 000	Hochtaunuskreis	15.12	•	•	•	•
434 000	Hochtaunuskreis	15.2	•	•	•	•
434 000	Hochtaunuskreis	16	24	10 677	602	11 279
434 000	Hochtaunuskreis	16.1	6	2 673	350	3 023
434 000	Hochtaunuskreis	16.2	18	8 004	252	8 256
434 000	Hochtaunuskreis	16.21	—	—	—	—
434 000	Hochtaunuskreis	16.22	—	—	—	—
434 000	Hochtaunuskreis	16.23	•	•	•	•
434 000	Hochtaunuskreis	16.24	—	—	—	—
434 000	Hochtaunuskreis	16.29	•	•	•	•
434 000	Hochtaunuskreis	17	6	21 814	4 223	26 037
434 000	Hochtaunuskreis	17.1	•	•	•	•
434 000	Hochtaunuskreis	17.11	—	—	—	—
434 000	Hochtaunuskreis	17.12	•	•	•	•
434 000	Hochtaunuskreis	17.2	•	•	•	•
434 000	Hochtaunuskreis	17.21	•	•	•	•
434 000	Hochtaunuskreis	17.22	—	—	—	—
434 000	Hochtaunuskreis	17.23	•	•	•	•
434 000	Hochtaunuskreis	17.24	—	—	—	—
434 000	Hochtaunuskreis	17.29	•	•	•	•
434 000	Hochtaunuskreis	18	35	9 229	17	9 245
434 000	Hochtaunuskreis	18.1	28	8 390	16	8 406
434 000	Hochtaunuskreis	18.11	4	1 108	•	•
434 000	Hochtaunuskreis	18.12	19	5 968	13	5 981
434 000	Hochtaunuskreis	18.13	•	•	•	•
434 000	Hochtaunuskreis	18.14	•	•	•	•
434 000	Hochtaunuskreis	18.2	7	839	—	839
434 000	Hochtaunuskreis	19	—	—	—	—
434 000	Hochtaunuskreis	19.1	—	—	—	—
434 000	Hochtaunuskreis	19.2	—	—	—	—
434 000	Hochtaunuskreis	20	•	•	•	•
434 000	Hochtaunuskreis	20.1	•	•	•	•
434 000	Hochtaunuskreis	20.11	—	—	—	—
434 000	Hochtaunuskreis	20.12	—	—	—	—
434 000	Hochtaunuskreis	20.13	•	•	•	•
434 000	Hochtaunuskreis	20.14	•	•	•	•
434 000	Hochtaunuskreis	20.15	—	—	—	—
434 000	Hochtaunuskreis	20.16	—	—	—	—
434 000	Hochtaunuskreis	20.17	—	—	—	—
434 000	Hochtaunuskreis	20.2	•	•	•	•
434 000	Hochtaunuskreis	20.3	•	•	•	•
434 000	Hochtaunuskreis	20.4	6	3 269	4	3 274
434 000	Hochtaunuskreis	20.41	•	•	•	•
434 000	Hochtaunuskreis	20.42	•	•	•	•
434 000	Hochtaunuskreis	20.5	•	•	•	•
434 000	Hochtaunuskreis	20.51	—	—	—	—

6. Umsatzsteuerpflichtige und steuerbarer Umsatz in Hessen 2020 nach Verwaltungsbezirken und wirtschaftlicher Gliederung

AGS	Regierungsbezirk Kreisfreie Stadt Landkreis	WZ 2008	Steuer- pflichtige	Steuerbarer Umsatz		
				Lieferungen und Leistungen	inner- gemein- schaftliche Erwerbe	insgesamt
			Anzahl	1 000 Euro		
434 000	Hochtaunuskreis	20.52	—	—	—	—
434 000	Hochtaunuskreis	20.53	—	—	—	—
434 000	Hochtaunuskreis	20.59	•	•	•	•
434 000	Hochtaunuskreis	20.6	—	—	—	—
434 000	Hochtaunuskreis	21	•	•	•	•
434 000	Hochtaunuskreis	21.1	•	•	•	•
434 000	Hochtaunuskreis	21.2	•	•	•	•
434 000	Hochtaunuskreis	22	9	67 778	5 580	73 357
434 000	Hochtaunuskreis	22.1	•	•	•	•
434 000	Hochtaunuskreis	22.11	•	•	•	•
434 000	Hochtaunuskreis	22.19	•	•	•	•
434 000	Hochtaunuskreis	22.2	•	•	•	•
434 000	Hochtaunuskreis	22.21	•	•	•	•
434 000	Hochtaunuskreis	22.22	•	•	•	•
434 000	Hochtaunuskreis	22.23	•	•	•	•
434 000	Hochtaunuskreis	22.29	•	•	•	•
434 000	Hochtaunuskreis	23	•	•	•	•
434 000	Hochtaunuskreis	23.1	4	3 911	126	4 037
434 000	Hochtaunuskreis	23.11	•	•	•	•
434 000	Hochtaunuskreis	23.12	—	—	—	—
434 000	Hochtaunuskreis	23.13	—	—	—	—
434 000	Hochtaunuskreis	23.14	•	•	•	•
434 000	Hochtaunuskreis	23.19	•	•	•	•
434 000	Hochtaunuskreis	23.2	—	—	—	—
434 000	Hochtaunuskreis	23.3	—	—	—	—
434 000	Hochtaunuskreis	23.31	—	—	—	—
434 000	Hochtaunuskreis	23.32	—	—	—	—
434 000	Hochtaunuskreis	23.4	•	•	•	•
434 000	Hochtaunuskreis	23.41	—	—	—	—
434 000	Hochtaunuskreis	23.42	•	•	•	•
434 000	Hochtaunuskreis	23.43	—	—	—	—
434 000	Hochtaunuskreis	23.44	—	—	—	—
434 000	Hochtaunuskreis	23.49	—	—	—	—
434 000	Hochtaunuskreis	23.5	—	—	—	—
434 000	Hochtaunuskreis	23.51	—	—	—	—
434 000	Hochtaunuskreis	23.52	—	—	—	—
434 000	Hochtaunuskreis	23.6	•	•	•	•
434 000	Hochtaunuskreis	23.61	•	•	•	•
434 000	Hochtaunuskreis	23.62	—	—	—	—
434 000	Hochtaunuskreis	23.63	—	—	—	—
434 000	Hochtaunuskreis	23.64	•	•	•	•
434 000	Hochtaunuskreis	23.65	—	—	—	—
434 000	Hochtaunuskreis	23.69	—	—	—	—
434 000	Hochtaunuskreis	23.7	14	5 252	223	5 475
434 000	Hochtaunuskreis	23.9	•	•	•	•
434 000	Hochtaunuskreis	23.91	—	—	—	—
434 000	Hochtaunuskreis	23.99	•	•	•	•
434 000	Hochtaunuskreis	24	5	5 303	585	5 888
434 000	Hochtaunuskreis	24.1	•	•	•	•
434 000	Hochtaunuskreis	24.2	•	•	•	•
434 000	Hochtaunuskreis	24.3	—	—	—	—
434 000	Hochtaunuskreis	24.31	—	—	—	—
434 000	Hochtaunuskreis	24.32	—	—	—	—
434 000	Hochtaunuskreis	24.33	—	—	—	—

6. Umsatzsteuerpflichtige und steuerbarer Umsatz in Hessen 2020 nach Verwaltungsbezirken und wirtschaftlicher Gliederung

AGS	Regierungsbezirk Kreisfreie Stadt Landkreis	WZ 2008	Steuer- pflichtige	Steuerbarer Umsatz		
			Anzahl	Lieferungen und Leistungen	inner- gemein- schaftliche Erwerbe	insgesamt
				1 000 Euro		
434 000	Hochtaunuskreis	24.34	—	—	—	—
434 000	Hochtaunuskreis	24.4	•	•	•	•
434 000	Hochtaunuskreis	24.41	—	—	—	—
434 000	Hochtaunuskreis	24.42	•	•	•	•
434 000	Hochtaunuskreis	24.43	—	—	—	—
434 000	Hochtaunuskreis	24.44	—	—	—	—
434 000	Hochtaunuskreis	24.45	—	—	—	—
434 000	Hochtaunuskreis	24.46	—	—	—	—
434 000	Hochtaunuskreis	24.5	•	•	•	•
434 000	Hochtaunuskreis	24.51	—	—	—	—
434 000	Hochtaunuskreis	24.52	—	—	—	—
434 000	Hochtaunuskreis	24.53	•	•	•	•
434 000	Hochtaunuskreis	24.54	—	—	—	—
434 000	Hochtaunuskreis	25	88	381 840	22 820	404 661
434 000	Hochtaunuskreis	25.1	•	•	•	•
434 000	Hochtaunuskreis	25.11	•	•	•	•
434 000	Hochtaunuskreis	25.12	5	1 580	5	1 584
434 000	Hochtaunuskreis	25.2	•	•	•	•
434 000	Hochtaunuskreis	25.21	—	—	—	—
434 000	Hochtaunuskreis	25.29	•	•	•	•
434 000	Hochtaunuskreis	25.3	—	—	—	—
434 000	Hochtaunuskreis	25.4	—	—	—	—
434 000	Hochtaunuskreis	25.5	•	•	•	•
434 000	Hochtaunuskreis	25.6	43	46 746	267	47 013
434 000	Hochtaunuskreis	25.61	•	•	•	•
434 000	Hochtaunuskreis	25.62	•	•	•	•
434 000	Hochtaunuskreis	25.7	11	60 687	16 970	77 658
434 000	Hochtaunuskreis	25.71	—	—	—	—
434 000	Hochtaunuskreis	25.72	•	•	•	•
434 000	Hochtaunuskreis	25.73	•	•	•	•
434 000	Hochtaunuskreis	25.73.1	4	3 017	1 050	4 067
434 000	Hochtaunuskreis	25.73.2	•	•	•	•
434 000	Hochtaunuskreis	25.73.3	•	•	•	•
434 000	Hochtaunuskreis	25.73.4	—	—	—	—
434 000	Hochtaunuskreis	25.73.5	•	•	•	•
434 000	Hochtaunuskreis	25.9	10	208 214	3 473	211 687
434 000	Hochtaunuskreis	25.91	•	•	•	•
434 000	Hochtaunuskreis	25.92	—	—	—	—
434 000	Hochtaunuskreis	25.93	•	•	•	•
434 000	Hochtaunuskreis	25.94	•	•	•	•
434 000	Hochtaunuskreis	25.99	•	•	•	•
434 000	Hochtaunuskreis	26	54	575 021	177 460	752 482
434 000	Hochtaunuskreis	26.1	•	•	•	•
434 000	Hochtaunuskreis	26.11	•	•	•	•
434 000	Hochtaunuskreis	26.11.1	•	•	•	•
434 000	Hochtaunuskreis	26.11.9	•	•	•	•
434 000	Hochtaunuskreis	26.12	—	—	—	—
434 000	Hochtaunuskreis	26.2	10	3 167	490	3 657
434 000	Hochtaunuskreis	26.3	•	•	•	•
434 000	Hochtaunuskreis	26.4	•	•	•	•
434 000	Hochtaunuskreis	26.5	7	136 817	8 418	145 235
434 000	Hochtaunuskreis	26.51	7	136 817	8 418	145 235
434 000	Hochtaunuskreis	26.51.1	•	•	•	•
434 000	Hochtaunuskreis	26.51.2	—	—	—	—

6. Umsatzsteuerpflichtige und steuerbarer Umsatz in Hessen 2020 nach Verwaltungsbezirken und wirtschaftlicher Gliederung

AGS	Regierungsbezirk Kreisfreie Stadt Landkreis	WZ 2008	Steuer- pflichtige	Steuerbarer Umsatz		
			Anzahl	Lieferungen und Leistungen	inner- gemein- schaftliche Erwerbe	insgesamt
				1 000 Euro		
434 000	Hochtaunuskreis	26.51.3	•	•	•	•
434 000	Hochtaunuskreis	26.52	—	—	—	—
434 000	Hochtaunuskreis	26.6	•	•	•	•
434 000	Hochtaunuskreis	26.7	•	•	•	•
434 000	Hochtaunuskreis	26.8	•	•	•	•
434 000	Hochtaunuskreis	27	23	96 655	7 036	103 691
434 000	Hochtaunuskreis	27.1	8	83 678	6 583	90 261
434 000	Hochtaunuskreis	27.11	•	•	•	•
434 000	Hochtaunuskreis	27.12	•	•	•	•
434 000	Hochtaunuskreis	27.2	—	—	—	—
434 000	Hochtaunuskreis	27.3	4	584	1	585
434 000	Hochtaunuskreis	27.31	—	—	—	—
434 000	Hochtaunuskreis	27.32	•	•	•	•
434 000	Hochtaunuskreis	27.33	•	•	•	•
434 000	Hochtaunuskreis	27.4	•	•	•	•
434 000	Hochtaunuskreis	27.5	•	•	•	•
434 000	Hochtaunuskreis	27.51	•	•	•	•
434 000	Hochtaunuskreis	27.52	—	—	—	—
434 000	Hochtaunuskreis	27.9	6	7 649	210	7 859
434 000	Hochtaunuskreis	28	47	333 081	56 518	389 600
434 000	Hochtaunuskreis	28.1	12	295 844	54 458	350 303
434 000	Hochtaunuskreis	28.11	•	•	•	•
434 000	Hochtaunuskreis	28.12	•	•	•	•
434 000	Hochtaunuskreis	28.13	•	•	•	•
434 000	Hochtaunuskreis	28.14	3	8 160	120	8 280
434 000	Hochtaunuskreis	28.15	4	81 939	2 900	84 840
434 000	Hochtaunuskreis	28.2	19	17 614	933	18 547
434 000	Hochtaunuskreis	28.21	4	590	•	•
434 000	Hochtaunuskreis	28.21.1	•	•	•	•
434 000	Hochtaunuskreis	28.21.9	•	•	•	•
434 000	Hochtaunuskreis	28.22	—	—	—	—
434 000	Hochtaunuskreis	28.23	—	—	—	—
434 000	Hochtaunuskreis	28.24	4	734	•	•
434 000	Hochtaunuskreis	28.25	4	3 240	•	•
434 000	Hochtaunuskreis	28.29	7	13 050	758	13 808
434 000	Hochtaunuskreis	28.3	•	•	•	•
434 000	Hochtaunuskreis	28.4	•	•	•	•
434 000	Hochtaunuskreis	28.41	•	•	•	•
434 000	Hochtaunuskreis	28.49	4	1 140	4	1 144
434 000	Hochtaunuskreis	28.9	9	17 074	1 093	18 167
434 000	Hochtaunuskreis	28.91	•	•	•	•
434 000	Hochtaunuskreis	28.92	—	—	—	—
434 000	Hochtaunuskreis	28.92.1	—	—	—	—
434 000	Hochtaunuskreis	28.92.2	—	—	—	—
434 000	Hochtaunuskreis	28.93	•	•	•	•
434 000	Hochtaunuskreis	28.94	—	—	—	—
434 000	Hochtaunuskreis	28.95	—	—	—	—
434 000	Hochtaunuskreis	28.96	•	•	•	•
434 000	Hochtaunuskreis	28.99	5	10 424	516	10 941
434 000	Hochtaunuskreis	29	16	88 741	8 734	97 475
434 000	Hochtaunuskreis	29.1	•	•	•	•
434 000	Hochtaunuskreis	29.10.1	•	•	•	•
434 000	Hochtaunuskreis	29.10.2	—	—	—	—
434 000	Hochtaunuskreis	29.2	•	•	•	•

6. Umsatzsteuerpflichtige und steuerbarer Umsatz in Hessen 2020 nach Verwaltungsbezirken und wirtschaftlicher Gliederung

AGS	Regierungsbezirk Kreisfreie Stadt Landkreis	WZ 2008	Steuer- pflichtige	Steuerbarer Umsatz		
				Lieferungen und Leistungen	inner- gemein- schaftliche Erwerbe	insgesamt
			Anzahl	1 000 Euro		
434 000	Hochtaunuskreis	29.3	12	88 087	8 734	96 820
434 000	Hochtaunuskreis	29.31	—	—	—	—
434 000	Hochtaunuskreis	29.32	12	88 087	8 734	96 820
434 000	Hochtaunuskreis	30	—	—	—	—
434 000	Hochtaunuskreis	30.1	—	—	—	—
434 000	Hochtaunuskreis	30.11	—	—	—	—
434 000	Hochtaunuskreis	30.12	—	—	—	—
434 000	Hochtaunuskreis	30.2	—	—	—	—
434 000	Hochtaunuskreis	30.20.1	—	—	—	—
434 000	Hochtaunuskreis	30.20.2	—	—	—	—
434 000	Hochtaunuskreis	30.3	—	—	—	—
434 000	Hochtaunuskreis	30.4	—	—	—	—
434 000	Hochtaunuskreis	30.9	—	—	—	—
434 000	Hochtaunuskreis	30.91	—	—	—	—
434 000	Hochtaunuskreis	30.92	—	—	—	—
434 000	Hochtaunuskreis	30.99	—	—	—	—
434 000	Hochtaunuskreis	31	27	12 458	283	12 741
434 000	Hochtaunuskreis	31.01	3	3 338	—	3 338
434 000	Hochtaunuskreis	31.02	•	•	•	•
434 000	Hochtaunuskreis	31.03	•	•	•	•
434 000	Hochtaunuskreis	31.09	19	6 695	186	6 881
434 000	Hochtaunuskreis	31.09.1	—	—	—	—
434 000	Hochtaunuskreis	31.09.9	19	6 695	186	6 881
434 000	Hochtaunuskreis	32	66	136 358	6 594	142 952
434 000	Hochtaunuskreis	32.1	10	2 798	4	2 802
434 000	Hochtaunuskreis	32.11	—	—	—	—
434 000	Hochtaunuskreis	32.12	10	2 798	4	2 802
434 000	Hochtaunuskreis	32.13	—	—	—	—
434 000	Hochtaunuskreis	32.2	•	•	•	•
434 000	Hochtaunuskreis	32.3	—	—	—	—
434 000	Hochtaunuskreis	32.4	•	•	•	•
434 000	Hochtaunuskreis	32.5	46	113 201	6 022	119 223
434 000	Hochtaunuskreis	32.50.1	14	94 339	6 015	100 354
434 000	Hochtaunuskreis	32.50.2	•	•	•	•
434 000	Hochtaunuskreis	32.50.3	•	•	•	•
434 000	Hochtaunuskreis	32.9	5	18 988	558	19 546
434 000	Hochtaunuskreis	32.91	—	—	—	—
434 000	Hochtaunuskreis	32.99	5	18 988	558	19 546
434 000	Hochtaunuskreis	33	38	26 664	225	26 889
434 000	Hochtaunuskreis	33.1	28	20 781	127	20 908
434 000	Hochtaunuskreis	33.11	•	•	•	•
434 000	Hochtaunuskreis	33.12	•	•	•	•
434 000	Hochtaunuskreis	33.13	•	•	•	•
434 000	Hochtaunuskreis	33.14	•	•	•	•
434 000	Hochtaunuskreis	33.15	—	—	—	—
434 000	Hochtaunuskreis	33.16	—	—	—	—
434 000	Hochtaunuskreis	33.17	16	4 552	2	4 553
434 000	Hochtaunuskreis	33.19	•	•	•	•
434 000	Hochtaunuskreis	33.2	10	5 883	98	5 981
434 000	Hochtaunuskreis	D	126	36 183	353	36 536
434 000	Hochtaunuskreis	35	126	36 183	353	36 536
434 000	Hochtaunuskreis	35.1	122	32 667	353	33 020
434 000	Hochtaunuskreis	35.11	119	31 918	328	32 246
434 000	Hochtaunuskreis	35.11.1	12	970	•	•

6. Umsatzsteuerpflichtige und steuerbarer Umsatz in Hessen 2020 nach Verwaltungsbezirken und wirtschaftlicher Gliederung

AGS	Regierungsbezirk Kreisfreie Stadt Landkreis	WZ 2008	Steuer- pflichtige	Steuerbarer Umsatz		
				Lieferungen und Leistungen	inner- gemein- schaftliche Erwerbe	insgesamt
			Anzahl	1 000 Euro		
434 000	Hochtaunuskreis	35.11.2	32	6 245	317	6 562
434 000	Hochtaunuskreis	35.11.3	75	24 703	•	•
434 000	Hochtaunuskreis	35.12	—	—	—	—
434 000	Hochtaunuskreis	35.13	•	•	•	•
434 000	Hochtaunuskreis	35.14	•	•	•	•
434 000	Hochtaunuskreis	35.2	•	•	•	•
434 000	Hochtaunuskreis	35.21	•	•	•	•
434 000	Hochtaunuskreis	35.21.1	•	•	•	•
434 000	Hochtaunuskreis	35.21.2	—	—	—	—
434 000	Hochtaunuskreis	35.21.3	—	—	—	—
434 000	Hochtaunuskreis	35.22	—	—	—	—
434 000	Hochtaunuskreis	35.23	—	—	—	—
434 000	Hochtaunuskreis	35.3	•	•	•	•
434 000	Hochtaunuskreis	E	26	75 905	64	75 969
434 000	Hochtaunuskreis	36	13	55 155	64	55 219
434 000	Hochtaunuskreis	36.00.1	3	35 231	3	35 234
434 000	Hochtaunuskreis	36.00.2	•	•	•	•
434 000	Hochtaunuskreis	36.00.3	•	•	•	•
434 000	Hochtaunuskreis	37	•	•	•	•
434 000	Hochtaunuskreis	37.00.1	•	•	•	•
434 000	Hochtaunuskreis	37.00.2	—	—	—	—
434 000	Hochtaunuskreis	38	•	•	•	•
434 000	Hochtaunuskreis	38.1	5	17 158	—	17 158
434 000	Hochtaunuskreis	38.11	5	17 158	—	17 158
434 000	Hochtaunuskreis	38.12	—	—	—	—
434 000	Hochtaunuskreis	38.2	3	375	•	•
434 000	Hochtaunuskreis	38.21	3	375	•	•
434 000	Hochtaunuskreis	38.22	—	—	—	—
434 000	Hochtaunuskreis	38.3	•	•	•	•
434 000	Hochtaunuskreis	38.31	•	•	•	•
434 000	Hochtaunuskreis	38.32	—	—	—	—
434 000	Hochtaunuskreis	39	•	•	•	•
434 000	Hochtaunuskreis	F	957	631 002	5 544	636 546
434 000	Hochtaunuskreis	41	61	59 015	56	59 071
434 000	Hochtaunuskreis	41.1	21	21 010	1	21 011
434 000	Hochtaunuskreis	41.10.1	•	•	•	•
434 000	Hochtaunuskreis	41.10.2	•	•	•	•
434 000	Hochtaunuskreis	41.10.3	17	20 499	1	20 500
434 000	Hochtaunuskreis	41.2	40	38 005	54	38 060
434 000	Hochtaunuskreis	41.20.1	•	•	•	•
434 000	Hochtaunuskreis	41.20.2	•	•	•	•
434 000	Hochtaunuskreis	42	9	29 367	801	30 167
434 000	Hochtaunuskreis	42.1	4	14 351	794	15 145
434 000	Hochtaunuskreis	42.11	4	14 351	794	15 145
434 000	Hochtaunuskreis	42.12	—	—	—	—
434 000	Hochtaunuskreis	42.13	—	—	—	—
434 000	Hochtaunuskreis	42.2	•	•	•	•
434 000	Hochtaunuskreis	42.21	•	•	•	•
434 000	Hochtaunuskreis	42.22	•	•	•	•
434 000	Hochtaunuskreis	42.9	•	•	•	•
434 000	Hochtaunuskreis	42.91	—	—	—	—
434 000	Hochtaunuskreis	42.99	•	•	•	•
434 000	Hochtaunuskreis	43	887	542 621	4 688	547 308
434 000	Hochtaunuskreis	43.1	19	15 214	2	15 216

6. Umsatzsteuerpflichtige und steuerbarer Umsatz in Hessen 2020 nach Verwaltungsbezirken und wirtschaftlicher Gliederung

AGS	Regierungsbezirk Kreisfreie Stadt Landkreis	WZ 2008	Steuer- pflichtige	Steuerbarer Umsatz		
				Lieferungen und Leistungen	inner- gemein- schaftliche Erwerbe	insgesamt
			Anzahl	1 000 Euro		
434 000	Hochtaunuskreis	43.11	7	7 425	•	•
434 000	Hochtaunuskreis	43.12	12	7 789	•	•
434 000	Hochtaunuskreis	43.13	—	—	—	—
434 000	Hochtaunuskreis	43.2	348	205 278	2 482	207 760
434 000	Hochtaunuskreis	43.21	101	56 509	647	57 157
434 000	Hochtaunuskreis	43.22	129	103 133	1 528	104 661
434 000	Hochtaunuskreis	43.29	118	45 635	307	45 942
434 000	Hochtaunuskreis	43.29.1	84	25 254	221	25 475
434 000	Hochtaunuskreis	43.29.9	34	20 381	86	20 467
434 000	Hochtaunuskreis	43.3	317	103 884	660	104 544
434 000	Hochtaunuskreis	43.31	9	3 226	1	3 226
434 000	Hochtaunuskreis	43.32	63	20 659	66	20 725
434 000	Hochtaunuskreis	43.33	122	32 521	380	32 901
434 000	Hochtaunuskreis	43.34	92	36 242	186	36 428
434 000	Hochtaunuskreis	43.34.1	•	•	•	•
434 000	Hochtaunuskreis	43.34.2	•	•	•	•
434 000	Hochtaunuskreis	43.39	31	11 236	28	11 264
434 000	Hochtaunuskreis	43.9	203	218 245	1 544	219 788
434 000	Hochtaunuskreis	43.91	64	89 187	387	89 574
434 000	Hochtaunuskreis	43.91.1	42	76 659	206	76 864
434 000	Hochtaunuskreis	43.91.2	22	12 528	181	12 709
434 000	Hochtaunuskreis	43.99	139	129 058	1 157	130 215
434 000	Hochtaunuskreis	43.99.1	•	•	•	•
434 000	Hochtaunuskreis	43.99.2	•	•	•	•
434 000	Hochtaunuskreis	43.99.9	131	126 509	1 153	127 662
434 000	Hochtaunuskreis	G	1 660	6 929 995	2 062 493	8 992 488
434 000	Hochtaunuskreis	45	244	1 735 480	891 130	2 626 610
434 000	Hochtaunuskreis	45.1	71	1 509 732	795 327	2 305 059
434 000	Hochtaunuskreis	45.11	•	•	•	•
434 000	Hochtaunuskreis	45.19	•	•	•	•
434 000	Hochtaunuskreis	45.2	104	51 800	396	52 196
434 000	Hochtaunuskreis	45.20.1	8	7 143	32	7 175
434 000	Hochtaunuskreis	45.20.2	•	•	•	•
434 000	Hochtaunuskreis	45.20.3	86	42 979	364	43 343
434 000	Hochtaunuskreis	45.20.4	•	•	•	•
434 000	Hochtaunuskreis	45.3	•	•	•	•
434 000	Hochtaunuskreis	45.31	•	•	•	•
434 000	Hochtaunuskreis	45.32	52	15 116	237	15 353
434 000	Hochtaunuskreis	45.4	•	•	•	•
434 000	Hochtaunuskreis	46	546	4 272 700	1 140 804	5 413 504
434 000	Hochtaunuskreis	46.1	195	124 812	15 924	140 737
434 000	Hochtaunuskreis	46.11	4	745	54	798
434 000	Hochtaunuskreis	46.12	6	422	•	•
434 000	Hochtaunuskreis	46.13	11	4 204	•	•
434 000	Hochtaunuskreis	46.13.1	3	2 047	•	•
434 000	Hochtaunuskreis	46.13.2	8	2 157	•	•
434 000	Hochtaunuskreis	46.14	39	17 533	873	18 405
434 000	Hochtaunuskreis	46.15	21	9 690	387	10 077
434 000	Hochtaunuskreis	46.16	15	3 419	386	3 806
434 000	Hochtaunuskreis	46.17	7	1 625	1	1 626
434 000	Hochtaunuskreis	46.18	70	74 223	12 101	86 324
434 000	Hochtaunuskreis	46.18.1	—	—	—	—
434 000	Hochtaunuskreis	46.18.2	3	180	•	•
434 000	Hochtaunuskreis	46.18.3	•	•	•	•

6. Umsatzsteuerpflichtige und steuerbarer Umsatz in Hessen 2020 nach Verwaltungsbezirken und wirtschaftlicher Gliederung

AGS	Regierungsbezirk Kreisfreie Stadt Landkreis	WZ 2008	Steuer- pflichtige	Steuerbarer Umsatz		
				Lieferungen und Leistungen	inner- gemein- schaftliche Erwerbe	insgesamt
			Anzahl	1 000 Euro		
434 000	Hochtaunuskreis	46.18.4	11	59 273	11 487	70 760
434 000	Hochtaunuskreis	46.18.5	•	•	•	•
434 000	Hochtaunuskreis	46.18.6	7	2 092	—	2 093
434 000	Hochtaunuskreis	46.18.7	•	•	•	•
434 000	Hochtaunuskreis	46.18.9	43	10 232	588	10 820
434 000	Hochtaunuskreis	46.19	22	12 952	1 805	14 757
434 000	Hochtaunuskreis	46.2	5	12 160	273	12 433
434 000	Hochtaunuskreis	46.21	•	•	•	•
434 000	Hochtaunuskreis	46.22	•	•	•	•
434 000	Hochtaunuskreis	46.23	•	•	•	•
434 000	Hochtaunuskreis	46.24	—	—	—	—
434 000	Hochtaunuskreis	46.3	55	350 035	132 302	482 337
434 000	Hochtaunuskreis	46.31	•	•	•	•
434 000	Hochtaunuskreis	46.32	•	•	•	•
434 000	Hochtaunuskreis	46.33	5	105 079	10 030	115 109
434 000	Hochtaunuskreis	46.34	15	14 800	1 796	16 596
434 000	Hochtaunuskreis	46.35	—	—	—	—
434 000	Hochtaunuskreis	46.36	—	—	—	—
434 000	Hochtaunuskreis	46.37	•	•	•	•
434 000	Hochtaunuskreis	46.38	18	178 736	112 530	291 266
434 000	Hochtaunuskreis	46.38.1	•	•	•	•
434 000	Hochtaunuskreis	46.38.2	—	—	—	—
434 000	Hochtaunuskreis	46.38.9	•	•	•	•
434 000	Hochtaunuskreis	46.39	7	16 266	706	16 971
434 000	Hochtaunuskreis	46.39.1	•	•	•	•
434 000	Hochtaunuskreis	46.39.9	•	•	•	•
434 000	Hochtaunuskreis	46.4	122	2 594 214	695 272	3 289 486
434 000	Hochtaunuskreis	46.41	14	51 622	12 304	63 926
434 000	Hochtaunuskreis	46.42	5	1 399	422	1 821
434 000	Hochtaunuskreis	46.42.1	5	1 399	422	1 821
434 000	Hochtaunuskreis	46.42.2	—	—	—	—
434 000	Hochtaunuskreis	46.43	24	207 602	98 992	306 594
434 000	Hochtaunuskreis	46.43.1	•	•	•	•
434 000	Hochtaunuskreis	46.43.2	•	•	•	•
434 000	Hochtaunuskreis	46.43.3	18	196 682	98 236	294 918
434 000	Hochtaunuskreis	46.44	•	•	•	•
434 000	Hochtaunuskreis	46.44.1	•	•	•	•
434 000	Hochtaunuskreis	46.44.2	•	•	•	•
434 000	Hochtaunuskreis	46.45	8	12 818	376	13 194
434 000	Hochtaunuskreis	46.46	33	1 960 974	404 721	2 365 695
434 000	Hochtaunuskreis	46.46.1	15	1 902 918	399 139	2 302 057
434 000	Hochtaunuskreis	46.46.2	18	58 055	5 582	63 638
434 000	Hochtaunuskreis	46.47	7	8 998	2 071	11 069
434 000	Hochtaunuskreis	46.48	•	•	•	•
434 000	Hochtaunuskreis	46.49	23	27 796	3 248	31 044
434 000	Hochtaunuskreis	46.49.1	•	•	•	•
434 000	Hochtaunuskreis	46.49.2	•	•	•	•
434 000	Hochtaunuskreis	46.49.3	7	6 367	472	6 839
434 000	Hochtaunuskreis	46.49.4	7	11 342	692	12 034
434 000	Hochtaunuskreis	46.49.5	4	3 401	1 975	5 376
434 000	Hochtaunuskreis	46.5	33	245 746	17 818	263 564
434 000	Hochtaunuskreis	46.51	16	38 795	685	39 480
434 000	Hochtaunuskreis	46.52	17	206 951	17 132	224 083
434 000	Hochtaunuskreis	46.6	52	661 109	244 416	905 525

6. Umsatzsteuerpflichtige und steuerbarer Umsatz in Hessen 2020 nach Verwaltungsbezirken und wirtschaftlicher Gliederung

AGS	Regierungsbezirk Kreisfreie Stadt Landkreis	WZ 2008	Steuer- pflichtige	Steuerbarer Umsatz		
				Lieferungen und Leistungen	inner- gemein- schaftliche Erwerbe	insgesamt
			Anzahl	1 000 Euro		
434 000	Hochtaunuskreis	46.61	•	•	•	•
434 000	Hochtaunuskreis	46.62	6	4 471	278	4 749
434 000	Hochtaunuskreis	46.63	•	•	•	•
434 000	Hochtaunuskreis	46.64	—	—	—	—
434 000	Hochtaunuskreis	46.65	•	•	•	•
434 000	Hochtaunuskreis	46.66	•	•	•	•
434 000	Hochtaunuskreis	46.69	33	278 231	25 090	303 321
434 000	Hochtaunuskreis	46.7	67	274 164	34 138	308 302
434 000	Hochtaunuskreis	46.71	•	•	•	•
434 000	Hochtaunuskreis	46.71.1	•	•	•	•
434 000	Hochtaunuskreis	46.71.2	•	•	•	•
434 000	Hochtaunuskreis	46.72	12	59 297	8 585	67 882
434 000	Hochtaunuskreis	46.73	26	106 628	13 678	120 306
434 000	Hochtaunuskreis	46.73.1	3	32 406	1 665	34 071
434 000	Hochtaunuskreis	46.73.2	3	1 228	10	1 238
434 000	Hochtaunuskreis	46.73.3	—	—	—	—
434 000	Hochtaunuskreis	46.73.4	15	64 296	11 969	76 265
434 000	Hochtaunuskreis	46.73.5	—	—	—	—
434 000	Hochtaunuskreis	46.73.6	•	•	•	•
434 000	Hochtaunuskreis	46.73.7	•	•	•	•
434 000	Hochtaunuskreis	46.73.8	•	•	•	•
434 000	Hochtaunuskreis	46.74	16	48 134	3 177	51 311
434 000	Hochtaunuskreis	46.74.1	11	42 935	3 100	46 034
434 000	Hochtaunuskreis	46.74.2	•	•	•	•
434 000	Hochtaunuskreis	46.74.3	•	•	•	•
434 000	Hochtaunuskreis	46.75	8	32 740	1 103	33 842
434 000	Hochtaunuskreis	46.76	•	•	•	•
434 000	Hochtaunuskreis	46.77	•	•	•	•
434 000	Hochtaunuskreis	46.9	17	10 460	661	11 120
434 000	Hochtaunuskreis	47	870	921 815	30 559	952 374
434 000	Hochtaunuskreis	47.1	83	75 762	3 202	78 964
434 000	Hochtaunuskreis	47.11	45	50 096	1 976	52 072
434 000	Hochtaunuskreis	47.19	38	25 666	1 226	26 893
434 000	Hochtaunuskreis	47.2	102	68 618	615	69 234
434 000	Hochtaunuskreis	47.21	17	8 663	6	8 669
434 000	Hochtaunuskreis	47.22	•	•	•	•
434 000	Hochtaunuskreis	47.23	—	—	—	—
434 000	Hochtaunuskreis	47.24	•	•	•	•
434 000	Hochtaunuskreis	47.25	25	10 079	201	10 280
434 000	Hochtaunuskreis	47.26	6	2 863	14	2 877
434 000	Hochtaunuskreis	47.29	40	43 851	389	44 240
434 000	Hochtaunuskreis	47.3	25	76 750	4	76 754
434 000	Hochtaunuskreis	47.30.1	18	57 525	2	57 527
434 000	Hochtaunuskreis	47.30.2	7	19 225	2	19 227
434 000	Hochtaunuskreis	47.4	55	19 399	873	20 272
434 000	Hochtaunuskreis	47.41	25	6 410	71	6 481
434 000	Hochtaunuskreis	47.42	10	3 587	291	3 879
434 000	Hochtaunuskreis	47.43	20	9 402	510	9 912
434 000	Hochtaunuskreis	47.5	138	73 098	3 724	76 822
434 000	Hochtaunuskreis	47.51	30	6 626	535	7 161
434 000	Hochtaunuskreis	47.52	31	14 210	610	14 821
434 000	Hochtaunuskreis	47.52.1	14	5 299	141	5 440
434 000	Hochtaunuskreis	47.52.3	17	8 912	469	9 381
434 000	Hochtaunuskreis	47.53	12	5 668	197	5 865

6. Umsatzsteuerpflichtige und steuerbarer Umsatz in Hessen 2020 nach Verwaltungsbezirken und wirtschaftlicher Gliederung

AGS	Regierungsbezirk Kreisfreie Stadt Landkreis	WZ 2008	Steuer- pflichtige	Steuerbarer Umsatz		
				Lieferungen und Leistungen	inner- gemein- schaftliche Erwerbe	insgesamt
			Anzahl	1 000 Euro		
434 000	Hochtaunuskreis	47.54	30	16 788	382	17 169
434 000	Hochtaunuskreis	47.59	35	29 807	2 000	31 806
434 000	Hochtaunuskreis	47.59.1	25	24 172	1 441	25 613
434 000	Hochtaunuskreis	47.59.2	—	—	—	—
434 000	Hochtaunuskreis	47.59.3	3	192	—	192
434 000	Hochtaunuskreis	47.59.9	7	5 442	559	6 001
434 000	Hochtaunuskreis	47.6	68	79 444	5 907	85 351
434 000	Hochtaunuskreis	47.61	11	5 242	95	5 337
434 000	Hochtaunuskreis	47.62	28	10 419	999	11 418
434 000	Hochtaunuskreis	47.62.1	17	5 101	.	.
434 000	Hochtaunuskreis	47.62.2	11	5 318	.	.
434 000	Hochtaunuskreis	47.63
434 000	Hochtaunuskreis	47.64	17	61 371	4 732	66 103
434 000	Hochtaunuskreis	47.64.1	10	58 732	3 967	62 698
434 000	Hochtaunuskreis	47.64.2	7	2 639	766	3 405
434 000	Hochtaunuskreis	47.65
434 000	Hochtaunuskreis	47.7	295	476 710	13 742	490 452
434 000	Hochtaunuskreis	47.71	51	17 010	3 941	20 951
434 000	Hochtaunuskreis	47.72	13	3 123	502	3 626
434 000	Hochtaunuskreis	47.72.1	10	2 511	378	2 890
434 000	Hochtaunuskreis	47.72.2	3	612	124	736
434 000	Hochtaunuskreis	47.73	54	358 816	2 927	361 743
434 000	Hochtaunuskreis	47.74	19	25 135	1 158	26 293
434 000	Hochtaunuskreis	47.75	13	1 999	63	2 062
434 000	Hochtaunuskreis	47.76	39	7 544	671	8 215
434 000	Hochtaunuskreis	47.76.1	29	5 411	387	5 798
434 000	Hochtaunuskreis	47.76.2	10	2 133	284	2 417
434 000	Hochtaunuskreis	47.77	19	28 331	2 368	30 699
434 000	Hochtaunuskreis	47.78	72	33 374	2 088	35 461
434 000	Hochtaunuskreis	47.78.1	20	12 477	234	12 711
434 000	Hochtaunuskreis	47.78.2
434 000	Hochtaunuskreis	47.78.3
434 000	Hochtaunuskreis	47.78.9	24	14 833	671	15 504
434 000	Hochtaunuskreis	47.79	15	1 378	24	1 402
434 000	Hochtaunuskreis	47.79.1	6	734	—	734
434 000	Hochtaunuskreis	47.79.2
434 000	Hochtaunuskreis	47.79.9
434 000	Hochtaunuskreis	47.8	12	5 485	929	6 414
434 000	Hochtaunuskreis	47.81	6	4 483	615	5 098
434 000	Hochtaunuskreis	47.82
434 000	Hochtaunuskreis	47.89
434 000	Hochtaunuskreis	47.9	92	46 549	1 563	48 112
434 000	Hochtaunuskreis	47.91	44	27 578	736	28 314
434 000	Hochtaunuskreis	47.99	48	18 971	827	19 798
434 000	Hochtaunuskreis	47.99.1	5	8 094	.	.
434 000	Hochtaunuskreis	47.99.9	43	10 877	.	.
434 000	Hochtaunuskreis	H	229	1 348 521	96 519	1 445 040
434 000	Hochtaunuskreis	49	135	207 500	311	207 811
434 000	Hochtaunuskreis	49.1
434 000	Hochtaunuskreis	49.2	—	—	—	—
434 000	Hochtaunuskreis	49.3
434 000	Hochtaunuskreis	49.31	6	15 811	3	15 813
434 000	Hochtaunuskreis	49.32	74	7 201	.	.
434 000	Hochtaunuskreis	49.39

6. Umsatzsteuerpflichtige und steuerbarer Umsatz in Hessen 2020 nach Verwaltungsbezirken und wirtschaftlicher Gliederung

AGS	Regierungsbezirk Kreisfreie Stadt Landkreis	WZ 2008	Steuer- pflichtige	Steuerbarer Umsatz		
				Lieferungen und Leistungen	inner- gemein- schaftliche Erwerbe	insgesamt
			Anzahl	1 000 Euro		
434 000	Hochtaunuskreis	49.39.1	•	•	•	•
434 000	Hochtaunuskreis	49.39.2	4	1 217	—	1 217
434 000	Hochtaunuskreis	49.39.9	4	446	•	•
434 000	Hochtaunuskreis	49.4	45	180 862	304	181 167
434 000	Hochtaunuskreis	49.41	34	176 548	271	176 820
434 000	Hochtaunuskreis	49.42	11	4 314	33	4 347
434 000	Hochtaunuskreis	49.5	—	—	—	—
434 000	Hochtaunuskreis	50	—	—	—	—
434 000	Hochtaunuskreis	50.1	—	—	—	—
434 000	Hochtaunuskreis	50.2	—	—	—	—
434 000	Hochtaunuskreis	50.3	—	—	—	—
434 000	Hochtaunuskreis	50.4	—	—	—	—
434 000	Hochtaunuskreis	51	5	15 311	675	15 987
434 000	Hochtaunuskreis	51.1	5	15 311	675	15 987
434 000	Hochtaunuskreis	51.2	—	—	—	—
434 000	Hochtaunuskreis	51.21	—	—	—	—
434 000	Hochtaunuskreis	51.22	—	—	—	—
434 000	Hochtaunuskreis	52	52	1 114 987	95 096	1 210 083
434 000	Hochtaunuskreis	52.1	•	•	•	•
434 000	Hochtaunuskreis	52.2	•	•	•	•
434 000	Hochtaunuskreis	52.21	•	•	•	•
434 000	Hochtaunuskreis	52.21.1	—	—	—	—
434 000	Hochtaunuskreis	52.21.2	•	•	•	•
434 000	Hochtaunuskreis	52.21.3	—	—	—	—
434 000	Hochtaunuskreis	52.21.4	—	—	—	—
434 000	Hochtaunuskreis	52.21.5	—	—	—	—
434 000	Hochtaunuskreis	52.21.9	6	2 822	—	2 823
434 000	Hochtaunuskreis	52.22	—	—	—	—
434 000	Hochtaunuskreis	52.22.1	—	—	—	—
434 000	Hochtaunuskreis	52.22.2	—	—	—	—
434 000	Hochtaunuskreis	52.22.3	—	—	—	—
434 000	Hochtaunuskreis	52.22.9	—	—	—	—
434 000	Hochtaunuskreis	52.23	—	—	—	—
434 000	Hochtaunuskreis	52.23.1	—	—	—	—
434 000	Hochtaunuskreis	52.23.9	—	—	—	—
434 000	Hochtaunuskreis	52.24	—	—	—	—
434 000	Hochtaunuskreis	52.29	•	•	•	•
434 000	Hochtaunuskreis	52.29.1	•	•	•	•
434 000	Hochtaunuskreis	52.29.2	—	—	—	—
434 000	Hochtaunuskreis	52.29.9	10	4 423	211	4 634
434 000	Hochtaunuskreis	53	37	10 723	436	11 159
434 000	Hochtaunuskreis	53.1	—	—	—	—
434 000	Hochtaunuskreis	53.2	37	10 723	436	11 159
434 000	Hochtaunuskreis	I	570	179 729	895	180 624
434 000	Hochtaunuskreis	55	113	62 760	234	62 994
434 000	Hochtaunuskreis	55.1	•	•	•	•
434 000	Hochtaunuskreis	55.10.1	49	38 665	208	38 873
434 000	Hochtaunuskreis	55.10.2	19	4 997	1	4 998
434 000	Hochtaunuskreis	55.10.3	•	•	•	•
434 000	Hochtaunuskreis	55.10.4	•	•	•	•
434 000	Hochtaunuskreis	55.2	12	13 009	14	13 023
434 000	Hochtaunuskreis	55.20.1	•	•	•	•
434 000	Hochtaunuskreis	55.20.2	—	—	—	—
434 000	Hochtaunuskreis	55.20.3	•	•	•	•

6. Umsatzsteuerpflichtige und steuerbarer Umsatz in Hessen 2020 nach Verwaltungsbezirken und wirtschaftlicher Gliederung

AGS	Regierungsbezirk Kreisfreie Stadt Landkreis	WZ 2008	Steuer- pflichtige	Steuerbarer Umsatz		
				Lieferungen und Leistungen	inner- gemein- schaftliche Erwerbe	insgesamt
			Anzahl	1 000 Euro		
434 000	Hochtaunuskreis	55.20.4	•	•	•	•
434 000	Hochtaunuskreis	55.3	—	—	—	—
434 000	Hochtaunuskreis	55.9	•	•	•	•
434 000	Hochtaunuskreis	55.90.1	—	—	—	—
434 000	Hochtaunuskreis	55.90.9	•	•	•	•
434 000	Hochtaunuskreis	56	457	116 968	661	117 630
434 000	Hochtaunuskreis	56.1	341	92 108	581	92 690
434 000	Hochtaunuskreis	56.10.1	212	66 560	328	66 888
434 000	Hochtaunuskreis	56.10.2	7	3 112	31	3 144
434 000	Hochtaunuskreis	56.10.3	73	10 637	79	10 717
434 000	Hochtaunuskreis	56.10.4	34	8 185	59	8 244
434 000	Hochtaunuskreis	56.10.5	15	3 614	83	3 698
434 000	Hochtaunuskreis	56.2	32	13 057	21	13 078
434 000	Hochtaunuskreis	56.21	17	3 610	•	•
434 000	Hochtaunuskreis	56.29	15	9 447	•	•
434 000	Hochtaunuskreis	56.3	84	11 803	59	11 862
434 000	Hochtaunuskreis	56.30.1	58	7 202	28	7 230
434 000	Hochtaunuskreis	56.30.2	•	•	•	•
434 000	Hochtaunuskreis	56.30.3	9	1 226	•	•
434 000	Hochtaunuskreis	56.30.4	•	•	•	•
434 000	Hochtaunuskreis	56.30.9	14	3 131	•	•
434 000	Hochtaunuskreis	J	699	1 147 368	119 815	1 267 183
434 000	Hochtaunuskreis	58	34	60 299	84	60 383
434 000	Hochtaunuskreis	58.1	29	59 512	81	59 593
434 000	Hochtaunuskreis	58.11	11	6 883	3	6 886
434 000	Hochtaunuskreis	58.12	—	—	—	—
434 000	Hochtaunuskreis	58.13	4	3 155	•	•
434 000	Hochtaunuskreis	58.14	10	47 547	67	47 615
434 000	Hochtaunuskreis	58.19	4	1 927	•	•
434 000	Hochtaunuskreis	58.2	5	787	3	790
434 000	Hochtaunuskreis	58.21	—	—	—	—
434 000	Hochtaunuskreis	58.29	5	787	3	790
434 000	Hochtaunuskreis	59	25	3 600	10	3 610
434 000	Hochtaunuskreis	59.1	16	1 913	7	1 921
434 000	Hochtaunuskreis	59.11	11	1 380	2	1 382
434 000	Hochtaunuskreis	59.12	•	•	•	•
434 000	Hochtaunuskreis	59.13	•	•	•	•
434 000	Hochtaunuskreis	59.14	•	•	•	•
434 000	Hochtaunuskreis	59.2	9	1 686	3	1 689
434 000	Hochtaunuskreis	59.20.1	•	•	•	•
434 000	Hochtaunuskreis	59.20.2	•	•	•	•
434 000	Hochtaunuskreis	59.20.3	6	1 183	1	1 184
434 000	Hochtaunuskreis	60	—	—	—	—
434 000	Hochtaunuskreis	60.1	—	—	—	—
434 000	Hochtaunuskreis	60.2	—	—	—	—
434 000	Hochtaunuskreis	61	12	46 013	949	46 962
434 000	Hochtaunuskreis	61.1	•	•	•	•
434 000	Hochtaunuskreis	61.2	•	•	•	•
434 000	Hochtaunuskreis	61.3	•	•	•	•
434 000	Hochtaunuskreis	61.9	8	1 724	10	1 734
434 000	Hochtaunuskreis	61.90.1	•	•	•	•
434 000	Hochtaunuskreis	61.90.9	•	•	•	•
434 000	Hochtaunuskreis	62	547	1 017 414	118 689	1 136 102
434 000	Hochtaunuskreis	62.01	203	121 511	1 028	122 539

6. Umsatzsteuerpflichtige und steuerbarer Umsatz in Hessen 2020 nach Verwaltungsbezirken und wirtschaftlicher Gliederung

AGS	Regierungsbezirk Kreisfreie Stadt Landkreis	WZ 2008	Steuer- pflichtige	Steuerbarer Umsatz		
				Lieferungen und Leistungen	inner- gemein- schaftliche Erwerbe	insgesamt
			Anzahl	1 000 Euro		
434 000	Hochtaunuskreis	62.01.1	54	5 503	178	5 681
434 000	Hochtaunuskreis	62.01.9	149	116 008	849	116 858
434 000	Hochtaunuskreis	62.02	257	805 450	116 670	922 120
434 000	Hochtaunuskreis	62.03	31	31 339	1	31 340
434 000	Hochtaunuskreis	62.09	56	59 113	990	60 103
434 000	Hochtaunuskreis	63	81	20 042	83	20 126
434 000	Hochtaunuskreis	63.1	14	3 124	50	3 174
434 000	Hochtaunuskreis	63.11	11	2 583	32	2 615
434 000	Hochtaunuskreis	63.12	3	541	18	559
434 000	Hochtaunuskreis	63.9	67	16 918	33	16 951
434 000	Hochtaunuskreis	63.91	5	490	5	495
434 000	Hochtaunuskreis	63.99	62	16 428	28	16 456
434 000	Hochtaunuskreis	K	137	4 626 981	61 491	4 688 472
434 000	Hochtaunuskreis	64
434 000	Hochtaunuskreis	64.1	5	41 065	2	41 067
434 000	Hochtaunuskreis	64.11	—	—	—	—
434 000	Hochtaunuskreis	64.19	5	41 065	2	41 067
434 000	Hochtaunuskreis	64.19.1
434 000	Hochtaunuskreis	64.19.2
434 000	Hochtaunuskreis	64.19.3
434 000	Hochtaunuskreis	64.19.4	—	—	—	—
434 000	Hochtaunuskreis	64.19.5	—	—	—	—
434 000	Hochtaunuskreis	64.19.6	—	—	—	—
434 000	Hochtaunuskreis	64.2	—	—	—	—
434 000	Hochtaunuskreis	64.3	—	—	—	—
434 000	Hochtaunuskreis	64.9
434 000	Hochtaunuskreis	64.91
434 000	Hochtaunuskreis	64.92	—	—	—	—
434 000	Hochtaunuskreis	64.92.1	—	—	—	—
434 000	Hochtaunuskreis	64.92.2	—	—	—	—
434 000	Hochtaunuskreis	64.99	7	2 372	—	2 372
434 000	Hochtaunuskreis	64.99.1
434 000	Hochtaunuskreis	64.99.9
434 000	Hochtaunuskreis	65
434 000	Hochtaunuskreis	65.1
434 000	Hochtaunuskreis	65.11
434 000	Hochtaunuskreis	65.12	—	—	—	—
434 000	Hochtaunuskreis	65.12.1	—	—	—	—
434 000	Hochtaunuskreis	65.12.2	—	—	—	—
434 000	Hochtaunuskreis	65.2	—	—	—	—
434 000	Hochtaunuskreis	65.3	—	—	—	—
434 000	Hochtaunuskreis	66
434 000	Hochtaunuskreis	66.1	85	241 973	124	242 097
434 000	Hochtaunuskreis	66.11	—	—	—	—
434 000	Hochtaunuskreis	66.12
434 000	Hochtaunuskreis	66.19
434 000	Hochtaunuskreis	66.2	31	14 654	62	14 716
434 000	Hochtaunuskreis	66.21
434 000	Hochtaunuskreis	66.22
434 000	Hochtaunuskreis	66.29
434 000	Hochtaunuskreis	66.3
434 000	Hochtaunuskreis	L	1 423	443 289	557	443 845
434 000	Hochtaunuskreis	68	1 423	443 289	557	443 845
434 000	Hochtaunuskreis	68.1	53	26 703	—	26 703

6. Umsatzsteuerpflichtige und steuerbarer Umsatz in Hessen 2020 nach Verwaltungsbezirken und wirtschaftlicher Gliederung

AGS	Regierungsbezirk Kreisfreie Stadt Landkreis	WZ 2008	Steuer- pflichtige	Steuerbarer Umsatz		
				Lieferungen und Leistungen	inner- gemein- schaftliche Erwerbe	insgesamt
			Anzahl	1 000 Euro		
434 000	Hochtaunuskreis	68.2	988	302 182	408	302 589
434 000	Hochtaunuskreis	68.3	382	114 404	149	114 553
434 000	Hochtaunuskreis	68.31	232	64 109	99	64 208
434 000	Hochtaunuskreis	68.32	150	50 295	50	50 344
434 000	Hochtaunuskreis	M	2 616	3 078 351	32 804	3 111 155
434 000	Hochtaunuskreis	69	630	249 930	143	250 073
434 000	Hochtaunuskreis	69.1	333	74 549	81	74 630
434 000	Hochtaunuskreis	69.10.1	85	33 187	•	•
434 000	Hochtaunuskreis	69.10.2	217	35 717	63	35 780
434 000	Hochtaunuskreis	69.10.3	•	•	•	•
434 000	Hochtaunuskreis	69.10.4	•	•	•	•
434 000	Hochtaunuskreis	69.10.9	27	5 055	•	•
434 000	Hochtaunuskreis	69.2	297	175 382	62	175 443
434 000	Hochtaunuskreis	69.20.1	•	•	•	•
434 000	Hochtaunuskreis	69.20.2	•	•	•	•
434 000	Hochtaunuskreis	69.20.3	•	•	•	•
434 000	Hochtaunuskreis	69.20.4	29	3 293	•	•
434 000	Hochtaunuskreis	70	1 061	2 376 071	19 878	2 395 949
434 000	Hochtaunuskreis	70.1	74	2 016 853	16 696	2 033 549
434 000	Hochtaunuskreis	70.10.1	•	•	•	•
434 000	Hochtaunuskreis	70.10.9	•	•	•	•
434 000	Hochtaunuskreis	70.2	987	359 217	3 182	362 399
434 000	Hochtaunuskreis	70.21	22	18 741	995	19 736
434 000	Hochtaunuskreis	70.22	965	340 476	2 187	342 663
434 000	Hochtaunuskreis	71	446	279 062	9 650	288 712
434 000	Hochtaunuskreis	71.1	425	234 784	9 460	244 244
434 000	Hochtaunuskreis	71.11	128	37 537	462	37 999
434 000	Hochtaunuskreis	71.11.1	83	29 539	412	29 951
434 000	Hochtaunuskreis	71.11.2	17	3 125	48	3 173
434 000	Hochtaunuskreis	71.11.3	19	2 984	2	2 985
434 000	Hochtaunuskreis	71.11.4	9	1 890	—	1 890
434 000	Hochtaunuskreis	71.12	297	197 247	8 998	206 245
434 000	Hochtaunuskreis	71.12.1	98	32 175	619	32 794
434 000	Hochtaunuskreis	71.12.2	93	134 627	6 345	140 973
434 000	Hochtaunuskreis	71.12.3	6	5 070	1	5 071
434 000	Hochtaunuskreis	71.12.9	100	25 374	2 033	27 407
434 000	Hochtaunuskreis	71.2	21	44 278	190	44 468
434 000	Hochtaunuskreis	72	26	36 596	595	37 191
434 000	Hochtaunuskreis	72.1	•	•	•	•
434 000	Hochtaunuskreis	72.11	•	•	•	•
434 000	Hochtaunuskreis	72.19	20	30 679	562	31 241
434 000	Hochtaunuskreis	72.2	•	•	•	•
434 000	Hochtaunuskreis	73	128	69 498	696	70 193
434 000	Hochtaunuskreis	73.1	117	63 520	687	64 207
434 000	Hochtaunuskreis	73.11	111	61 701	677	62 379
434 000	Hochtaunuskreis	73.12	6	1 819	10	1 828
434 000	Hochtaunuskreis	73.2	11	5 978	9	5 987
434 000	Hochtaunuskreis	74	284	47 651	1 534	49 185
434 000	Hochtaunuskreis	74.1	74	13 368	991	14 359
434 000	Hochtaunuskreis	74.10.1	8	2 112	9	2 121
434 000	Hochtaunuskreis	74.10.2	41	3 058	29	3 087
434 000	Hochtaunuskreis	74.10.3	25	8 199	953	9 151
434 000	Hochtaunuskreis	74.2	38	3 219	3	3 222
434 000	Hochtaunuskreis	74.20.1	•	•	•	•

6. Umsatzsteuerpflichtige und steuerbarer Umsatz in Hessen 2020 nach Verwaltungsbezirken und wirtschaftlicher Gliederung

AGS	Regierungsbezirk Kreisfreie Stadt Landkreis	WZ 2008	Steuer- pflichtige	Steuerbarer Umsatz		
				Lieferungen und Leistungen	inner- gemein- schaftliche Erwerbe	insgesamt
			Anzahl	1 000 Euro		
434 000	Hochtaunuskreis	74.20.2	•	•	•	•
434 000	Hochtaunuskreis	74.3	31	1 754	10	1 764
434 000	Hochtaunuskreis	74.30.1	10	532	10	542
434 000	Hochtaunuskreis	74.30.2	21	1 222	—	1 222
434 000	Hochtaunuskreis	74.9	141	29 310	530	29 840
434 000	Hochtaunuskreis	75	41	19 542	309	19 851
434 000	Hochtaunuskreis	75.00.1	35	18 399	307	18 706
434 000	Hochtaunuskreis	75.00.9	6	1 143	2	1 145
434 000	Hochtaunuskreis	N	781	1 101 484	26 172	1 127 656
434 000	Hochtaunuskreis	77	•	•	•	•
434 000	Hochtaunuskreis	77.1	•	•	•	•
434 000	Hochtaunuskreis	77.11	•	•	•	•
434 000	Hochtaunuskreis	77.12	•	•	•	•
434 000	Hochtaunuskreis	77.2	6	1 479	6	1 485
434 000	Hochtaunuskreis	77.21	—	—	—	—
434 000	Hochtaunuskreis	77.22	—	—	—	—
434 000	Hochtaunuskreis	77.29	6	1 479	6	1 485
434 000	Hochtaunuskreis	77.3	•	•	•	•
434 000	Hochtaunuskreis	77.31	•	•	•	•
434 000	Hochtaunuskreis	77.32	•	•	•	•
434 000	Hochtaunuskreis	77.33	•	•	•	•
434 000	Hochtaunuskreis	77.34	—	—	—	—
434 000	Hochtaunuskreis	77.35	•	•	•	•
434 000	Hochtaunuskreis	77.39	25	13 425	144	13 568
434 000	Hochtaunuskreis	77.4	5	1 337	4	1 341
434 000	Hochtaunuskreis	78	49	59 307	24	59 331
434 000	Hochtaunuskreis	78.1	•	•	•	•
434 000	Hochtaunuskreis	78.2	11	46 103	—	46 103
434 000	Hochtaunuskreis	78.3	•	•	•	•
434 000	Hochtaunuskreis	79	•	•	•	•
434 000	Hochtaunuskreis	79.1	•	•	•	•
434 000	Hochtaunuskreis	79.11	•	•	•	•
434 000	Hochtaunuskreis	79.12	11	12 785	9	12 794
434 000	Hochtaunuskreis	79.9	•	•	•	•
434 000	Hochtaunuskreis	80	•	•	•	•
434 000	Hochtaunuskreis	80.1	16	15 727	11	15 738
434 000	Hochtaunuskreis	80.2	•	•	•	•
434 000	Hochtaunuskreis	80.3	•	•	•	•
434 000	Hochtaunuskreis	81	416	168 109	240	168 349
434 000	Hochtaunuskreis	81.1	181	32 551	58	32 608
434 000	Hochtaunuskreis	81.2	111	91 657	83	91 740
434 000	Hochtaunuskreis	81.21	65	75 714	•	•
434 000	Hochtaunuskreis	81.22	18	5 062	—	5 062
434 000	Hochtaunuskreis	81.22.1	13	3 361	—	3 361
434 000	Hochtaunuskreis	81.22.9	5	1 700	•	•
434 000	Hochtaunuskreis	81.29	28	10 881	•	•
434 000	Hochtaunuskreis	81.29.1	•	•	•	•
434 000	Hochtaunuskreis	81.29.2	•	•	•	•
434 000	Hochtaunuskreis	81.29.9	22	7 130	—	7 130
434 000	Hochtaunuskreis	81.3	124	43 902	99	44 001
434 000	Hochtaunuskreis	81.30.1	111	41 028	67	41 095
434 000	Hochtaunuskreis	81.30.9	13	2 874	32	2 906
434 000	Hochtaunuskreis	82	196	86 446	1 687	88 133
434 000	Hochtaunuskreis	82.1	•	•	•	•

6. Umsatzsteuerpflichtige und steuerbarer Umsatz in Hessen 2020 nach Verwaltungsbezirken und wirtschaftlicher Gliederung

AGS	Regierungsbezirk Kreisfreie Stadt Landkreis	WZ 2008	Steuer- pflichtige	Steuerbarer Umsatz		
				Lieferungen und Leistungen	inner- gemein- schaftliche Erwerbe	insgesamt
			Anzahl	1 000 Euro		
434 000	Hochtaunuskreis	82.11	39	2 707	•	•
434 000	Hochtaunuskreis	82.19	•	•	•	•
434 000	Hochtaunuskreis	82.2	•	•	•	•
434 000	Hochtaunuskreis	82.3	36	9 320	196	9 517
434 000	Hochtaunuskreis	82.9	96	69 972	1 486	71 458
434 000	Hochtaunuskreis	82.91	7	7 334	•	•
434 000	Hochtaunuskreis	82.91.1	•	•	•	•
434 000	Hochtaunuskreis	82.91.2	•	•	•	•
434 000	Hochtaunuskreis	82.92	—	—	—	—
434 000	Hochtaunuskreis	82.99	89	62 638	•	•
434 000	Hochtaunuskreis	82.99.1	5	7 529	•	•
434 000	Hochtaunuskreis	82.99.9	84	55 110	845	55 954
434 000	Hochtaunuskreis	O	—	—	—	—
434 000	Hochtaunuskreis	P	•	•	•	•
434 000	Hochtaunuskreis	85	•	•	•	•
434 000	Hochtaunuskreis	85.1	—	—	—	—
434 000	Hochtaunuskreis	85.2	—	—	—	—
434 000	Hochtaunuskreis	85.3	11	2 962	•	•
434 000	Hochtaunuskreis	85.31	•	•	•	•
434 000	Hochtaunuskreis	85.32	•	•	•	•
434 000	Hochtaunuskreis	85.4	16	1 563	1	1 565
434 000	Hochtaunuskreis	85.41	13	949	—	949
434 000	Hochtaunuskreis	85.42	3	614	1	615
434 000	Hochtaunuskreis	85.42.1	—	—	—	—
434 000	Hochtaunuskreis	85.42.2	—	—	—	—
434 000	Hochtaunuskreis	85.42.3	—	—	—	—
434 000	Hochtaunuskreis	85.42.4	3	614	1	615
434 000	Hochtaunuskreis	85.5	194	49 343	253	49 596
434 000	Hochtaunuskreis	85.51	72	5 960	82	6 042
434 000	Hochtaunuskreis	85.52	8	1 107	—	1 107
434 000	Hochtaunuskreis	85.53	28	7 040	3	7 043
434 000	Hochtaunuskreis	85.59	86	35 236	167	35 403
434 000	Hochtaunuskreis	85.59.1	•	•	•	•
434 000	Hochtaunuskreis	85.59.2	•	•	•	•
434 000	Hochtaunuskreis	85.59.9	42	27 170	119	27 289
434 000	Hochtaunuskreis	85.6	•	•	•	•
434 000	Hochtaunuskreis	Q	232	1 660 941	7 147	1 668 088
434 000	Hochtaunuskreis	86	210	1 623 771	7 132	1 630 904
434 000	Hochtaunuskreis	86.1	10	1 556 118	7 010	1 563 127
434 000	Hochtaunuskreis	86.10.1	•	•	•	•
434 000	Hochtaunuskreis	86.10.2	—	—	—	—
434 000	Hochtaunuskreis	86.10.3	•	•	•	•
434 000	Hochtaunuskreis	86.2	95	40 249	71	40 320
434 000	Hochtaunuskreis	86.21	23	4 493	23	4 516
434 000	Hochtaunuskreis	86.22	29	10 399	23	10 423
434 000	Hochtaunuskreis	86.23	43	25 357	25	25 381
434 000	Hochtaunuskreis	86.9	105	27 404	52	27 456
434 000	Hochtaunuskreis	86.90.1	14	2 572	•	•
434 000	Hochtaunuskreis	86.90.2	29	4 491	12	4 503
434 000	Hochtaunuskreis	86.90.3	7	727	•	•
434 000	Hochtaunuskreis	86.90.9	55	19 614	39	19 653
434 000	Hochtaunuskreis	87	•	•	•	•
434 000	Hochtaunuskreis	87.1	•	•	•	•
434 000	Hochtaunuskreis	87.2	—	—	—	—

6. Umsatzsteuerpflichtige und steuerbarer Umsatz in Hessen 2020 nach Verwaltungsbezirken und wirtschaftlicher Gliederung

AGS	Regierungsbezirk Kreisfreie Stadt Landkreis	WZ 2008	Steuer- pflichtige	Steuerbarer Umsatz		
				Lieferungen und Leistungen	inner- gemein- schaftliche Erwerbe	insgesamt
			Anzahl	1 000 Euro		
434 000	Hochtaunuskreis	87.3	•	•	•	•
434 000	Hochtaunuskreis	87.9	—	—	—	—
434 000	Hochtaunuskreis	88	•	•	•	•
434 000	Hochtaunuskreis	88.1	5	7 274	•	•
434 000	Hochtaunuskreis	88.10.1	•	•	•	•
434 000	Hochtaunuskreis	88.10.2	•	•	•	•
434 000	Hochtaunuskreis	88.9	•	•	•	•
434 000	Hochtaunuskreis	88.91	—	—	—	—
434 000	Hochtaunuskreis	88.99	•	•	•	•
434 000	Hochtaunuskreis	R	251	149 511	1 522	151 033
434 000	Hochtaunuskreis	90	144	15 936	97	16 033
434 000	Hochtaunuskreis	90.01	•	•	•	•
434 000	Hochtaunuskreis	90.01.1	—	—	—	—
434 000	Hochtaunuskreis	90.01.2	•	•	•	•
434 000	Hochtaunuskreis	90.01.3	•	•	•	•
434 000	Hochtaunuskreis	90.01.4	22	2 071	—	2 071
434 000	Hochtaunuskreis	90.02	7	2 928	2	2 929
434 000	Hochtaunuskreis	90.03	110	10 569	86	10 655
434 000	Hochtaunuskreis	90.03.1	15	2 068	2	2 070
434 000	Hochtaunuskreis	90.03.2	24	2 404	•	•
434 000	Hochtaunuskreis	90.03.3	•	•	•	•
434 000	Hochtaunuskreis	90.03.4	•	•	•	•
434 000	Hochtaunuskreis	90.03.5	54	4 083	76	4 160
434 000	Hochtaunuskreis	90.04	•	•	•	•
434 000	Hochtaunuskreis	90.04.1	•	•	•	•
434 000	Hochtaunuskreis	90.04.2	—	—	—	—
434 000	Hochtaunuskreis	90.04.3	—	—	—	—
434 000	Hochtaunuskreis	91	•	•	•	•
434 000	Hochtaunuskreis	91.01	•	•	•	•
434 000	Hochtaunuskreis	91.02	—	—	—	—
434 000	Hochtaunuskreis	91.03	—	—	—	—
434 000	Hochtaunuskreis	91.04	•	•	•	•
434 000	Hochtaunuskreis	92	•	•	•	•
434 000	Hochtaunuskreis	92.00.1	8	19 810	1	19 811
434 000	Hochtaunuskreis	92.00.2	•	•	•	•
434 000	Hochtaunuskreis	92.00.3	•	•	•	•
434 000	Hochtaunuskreis	93	•	•	•	•
434 000	Hochtaunuskreis	93.1	64	25 143	715	25 858
434 000	Hochtaunuskreis	93.11	9	8 196	288	8 484
434 000	Hochtaunuskreis	93.12	18	4 431	180	4 610
434 000	Hochtaunuskreis	93.13	21	6 382	14	6 396
434 000	Hochtaunuskreis	93.19	16	6 135	233	6 368
434 000	Hochtaunuskreis	93.2	•	•	•	•
434 000	Hochtaunuskreis	93.21	•	•	•	•
434 000	Hochtaunuskreis	93.29	27	13 444	115	13 559
434 000	Hochtaunuskreis	S	536	69 073	6 108	75 181
434 000	Hochtaunuskreis	94	29	11 668	4 652	16 319
434 000	Hochtaunuskreis	94.1	9	3 277	•	•
434 000	Hochtaunuskreis	94.11	•	•	•	•
434 000	Hochtaunuskreis	94.12	•	•	•	•
434 000	Hochtaunuskreis	94.2	—	—	—	—
434 000	Hochtaunuskreis	94.9	20	8 390	•	•
434 000	Hochtaunuskreis	94.91	—	—	—	—
434 000	Hochtaunuskreis	94.92	—	—	—	—

6. Umsatzsteuerpflichtige und steuerbarer Umsatz in Hessen 2020 nach Verwaltungsbezirken und wirtschaftlicher Gliederung

AGS	Regierungsbezirk Kreisfreie Stadt Landkreis	WZ 2008	Steuer- pflichtige	Steuerbarer Umsatz		
				Lieferungen und Leistungen	inner- gemein- schaftliche Erwerbe	insgesamt
			Anzahl	1 000 Euro		
434 000	Hochtaunuskreis	94.99	20	8 390	•	•
434 000	Hochtaunuskreis	94.99.1	•	•	•	•
434 000	Hochtaunuskreis	94.99.2	•	•	•	•
434 000	Hochtaunuskreis	94.99.3	•	•	•	•
434 000	Hochtaunuskreis	94.99.4	—	—	—	—
434 000	Hochtaunuskreis	94.99.9	9	1 826	4 643	6 468
434 000	Hochtaunuskreis	95	55	9 116	92	9 208
434 000	Hochtaunuskreis	95.1	6	688	2	690
434 000	Hochtaunuskreis	95.11	•	•	•	•
434 000	Hochtaunuskreis	95.12	•	•	•	•
434 000	Hochtaunuskreis	95.2	49	8 428	90	8 518
434 000	Hochtaunuskreis	95.21	•	•	•	•
434 000	Hochtaunuskreis	95.22	•	•	•	•
434 000	Hochtaunuskreis	95.23	5	624	67	691
434 000	Hochtaunuskreis	95.24	4	846	1	847
434 000	Hochtaunuskreis	95.25	4	241	•	•
434 000	Hochtaunuskreis	95.29	33	6 251	23	6 274
434 000	Hochtaunuskreis	96	452	48 290	1 364	49 654
434 000	Hochtaunuskreis	96.01	18	3 847	•	•
434 000	Hochtaunuskreis	96.02	266	23 834	749	24 583
434 000	Hochtaunuskreis	96.02.1	171	17 471	206	17 677
434 000	Hochtaunuskreis	96.02.2	95	6 363	543	6 906
434 000	Hochtaunuskreis	96.03	16	6 212	226	6 437
434 000	Hochtaunuskreis	96.03.1	16	6 212	226	6 437
434 000	Hochtaunuskreis	96.03.2	—	—	—	—
434 000	Hochtaunuskreis	96.04	7	1 870	•	•
434 000	Hochtaunuskreis	96.09	145	12 527	264	12 792
435 000	Main-Kinzig-Kreis	A - S	15 057	46 119 012	2 864 557	48 983 569
435 000	Main-Kinzig-Kreis	A	•	•	•	•
435 000	Main-Kinzig-Kreis	01	213	62 914	711	63 625
435 000	Main-Kinzig-Kreis	01.1	33	10 428	72	10 500
435 000	Main-Kinzig-Kreis	01.11	29	8 782	37	8 820
435 000	Main-Kinzig-Kreis	01.12	—	—	—	—
435 000	Main-Kinzig-Kreis	01.13	•	•	•	•
435 000	Main-Kinzig-Kreis	01.13.1	•	•	•	•
435 000	Main-Kinzig-Kreis	01.13.2	•	•	•	•
435 000	Main-Kinzig-Kreis	01.14	—	—	—	—
435 000	Main-Kinzig-Kreis	01.15	—	—	—	—
435 000	Main-Kinzig-Kreis	01.16	—	—	—	—
435 000	Main-Kinzig-Kreis	01.19	•	•	•	•
435 000	Main-Kinzig-Kreis	01.19.1	—	—	—	—
435 000	Main-Kinzig-Kreis	01.19.2	—	—	—	—
435 000	Main-Kinzig-Kreis	01.19.9	•	•	•	•
435 000	Main-Kinzig-Kreis	01.2	•	•	•	•
435 000	Main-Kinzig-Kreis	01.21	—	—	—	—
435 000	Main-Kinzig-Kreis	01.22	—	—	—	—
435 000	Main-Kinzig-Kreis	01.23	—	—	—	—
435 000	Main-Kinzig-Kreis	01.24	•	•	•	•
435 000	Main-Kinzig-Kreis	01.25	—	—	—	—
435 000	Main-Kinzig-Kreis	01.25.1	—	—	—	—
435 000	Main-Kinzig-Kreis	01.25.9	—	—	—	—
435 000	Main-Kinzig-Kreis	01.26	—	—	—	—
435 000	Main-Kinzig-Kreis	01.27	—	—	—	—
435 000	Main-Kinzig-Kreis	01.28	—	—	—	—

**6. Umsatzsteuerpflichtige und steuerbarer Umsatz in Hessen 2020 nach
Verwaltungsbezirken und wirtschaftlicher Gliederung**

AGS	Regierungsbezirk Kreisfreie Stadt Landkreis	WZ 2008	Steuer- pflichtige	Steuerbarer Umsatz		
				Lieferungen und Leistungen	inner- gemein- schaftliche Erwerbe	insgesamt
			Anzahl	1 000 Euro		
435 000	Main-Kinzig-Kreis	01.29	•	•	•	•
435 000	Main-Kinzig-Kreis	01.3	•	•	•	•
435 000	Main-Kinzig-Kreis	01.30.1	5	679	5	684
435 000	Main-Kinzig-Kreis	01.30.2	•	•	•	•
435 000	Main-Kinzig-Kreis	01.4	23	6 068	72	6 140
435 000	Main-Kinzig-Kreis	01.41	•	•	•	•
435 000	Main-Kinzig-Kreis	01.42	•	•	•	•
435 000	Main-Kinzig-Kreis	01.43	10	2 603	69	2 672
435 000	Main-Kinzig-Kreis	01.44	—	—	—	—
435 000	Main-Kinzig-Kreis	01.45	•	•	•	•
435 000	Main-Kinzig-Kreis	01.46	•	•	•	•
435 000	Main-Kinzig-Kreis	01.47	•	•	•	•
435 000	Main-Kinzig-Kreis	01.49	7	1 821	3	1 824
435 000	Main-Kinzig-Kreis	01.5	114	36 221	331	36 552
435 000	Main-Kinzig-Kreis	01.6	32	8 525	12	8 537
435 000	Main-Kinzig-Kreis	01.61	10	4 858	6	4 864
435 000	Main-Kinzig-Kreis	01.62	•	•	•	•
435 000	Main-Kinzig-Kreis	01.63	•	•	•	•
435 000	Main-Kinzig-Kreis	01.64	•	•	•	•
435 000	Main-Kinzig-Kreis	01.7	—	—	—	—
435 000	Main-Kinzig-Kreis	02	41	19 469	129	19 598
435 000	Main-Kinzig-Kreis	02.1	9	5 741	82	5 822
435 000	Main-Kinzig-Kreis	02.2	9	3 926	43	3 969
435 000	Main-Kinzig-Kreis	02.3	—	—	—	—
435 000	Main-Kinzig-Kreis	02.4	23	9 802	4	9 806
435 000	Main-Kinzig-Kreis	03	•	•	•	•
435 000	Main-Kinzig-Kreis	03.1	•	•	•	•
435 000	Main-Kinzig-Kreis	03.11	—	—	—	—
435 000	Main-Kinzig-Kreis	03.12	•	•	•	•
435 000	Main-Kinzig-Kreis	03.2	•	•	•	•
435 000	Main-Kinzig-Kreis	03.21	—	—	—	—
435 000	Main-Kinzig-Kreis	03.22	•	•	•	•
435 000	Main-Kinzig-Kreis	B	6	271 550	4 208	275 758
435 000	Main-Kinzig-Kreis	05	—	—	—	—
435 000	Main-Kinzig-Kreis	05.1	—	—	—	—
435 000	Main-Kinzig-Kreis	05.2	—	—	—	—
435 000	Main-Kinzig-Kreis	06	—	—	—	—
435 000	Main-Kinzig-Kreis	06.1	—	—	—	—
435 000	Main-Kinzig-Kreis	06.2	—	—	—	—
435 000	Main-Kinzig-Kreis	07	—	—	—	—
435 000	Main-Kinzig-Kreis	07.1	—	—	—	—
435 000	Main-Kinzig-Kreis	07.2	—	—	—	—
435 000	Main-Kinzig-Kreis	07.21	—	—	—	—
435 000	Main-Kinzig-Kreis	07.29	—	—	—	—
435 000	Main-Kinzig-Kreis	08	6	271 550	4 208	275 758
435 000	Main-Kinzig-Kreis	08.1	•	•	•	•
435 000	Main-Kinzig-Kreis	08.11	•	•	•	•
435 000	Main-Kinzig-Kreis	08.12	•	•	•	•
435 000	Main-Kinzig-Kreis	08.9	•	•	•	•
435 000	Main-Kinzig-Kreis	08.91	—	—	—	—
435 000	Main-Kinzig-Kreis	08.92	•	•	•	•
435 000	Main-Kinzig-Kreis	08.93	—	—	—	—
435 000	Main-Kinzig-Kreis	08.99	—	—	—	—
435 000	Main-Kinzig-Kreis	09	—	—	—	—

6. Umsatzsteuerpflichtige und steuerbarer Umsatz in Hessen 2020 nach Verwaltungsbezirken und wirtschaftlicher Gliederung

AGS	Regierungsbezirk Kreisfreie Stadt Landkreis	WZ 2008	Steuer- pflichtige	Steuerbarer Umsatz		
				Lieferungen und Leistungen	inner- gemein- schaftliche Erwerbe	insgesamt
			Anzahl	1 000 Euro		
435 000	Main-Kinzig-Kreis	09.1	—	—	—	—
435 000	Main-Kinzig-Kreis	09.9	—	—	—	—
435 000	Main-Kinzig-Kreis	C	1 155	5 451 090	726 465	6 177 555
435 000	Main-Kinzig-Kreis	10	150	148 013	2 293	150 306
435 000	Main-Kinzig-Kreis	10.1	58	65 883	524	66 407
435 000	Main-Kinzig-Kreis	10.11	•	•	•	•
435 000	Main-Kinzig-Kreis	10.12	—	—	—	—
435 000	Main-Kinzig-Kreis	10.13	•	•	•	•
435 000	Main-Kinzig-Kreis	10.2	—	—	—	—
435 000	Main-Kinzig-Kreis	10.3	•	•	•	•
435 000	Main-Kinzig-Kreis	10.31	—	—	—	—
435 000	Main-Kinzig-Kreis	10.32	•	•	•	•
435 000	Main-Kinzig-Kreis	10.39	•	•	•	•
435 000	Main-Kinzig-Kreis	10.4	•	•	•	•
435 000	Main-Kinzig-Kreis	10.41	•	•	•	•
435 000	Main-Kinzig-Kreis	10.42	—	—	—	—
435 000	Main-Kinzig-Kreis	10.5	6	5 239	686	5 925
435 000	Main-Kinzig-Kreis	10.51	•	•	•	•
435 000	Main-Kinzig-Kreis	10.52	•	•	•	•
435 000	Main-Kinzig-Kreis	10.6	4	11 288	•	•
435 000	Main-Kinzig-Kreis	10.61	4	11 288	•	•
435 000	Main-Kinzig-Kreis	10.62	—	—	—	—
435 000	Main-Kinzig-Kreis	10.7	62	51 989	357	52 345
435 000	Main-Kinzig-Kreis	10.71	59	51 557	•	•
435 000	Main-Kinzig-Kreis	10.72	3	432	•	•
435 000	Main-Kinzig-Kreis	10.73	—	—	—	—
435 000	Main-Kinzig-Kreis	10.8	13	8 929	626	9 555
435 000	Main-Kinzig-Kreis	10.81	—	—	—	—
435 000	Main-Kinzig-Kreis	10.82	•	•	•	•
435 000	Main-Kinzig-Kreis	10.83	•	•	•	•
435 000	Main-Kinzig-Kreis	10.84	—	—	—	—
435 000	Main-Kinzig-Kreis	10.85	•	•	•	•
435 000	Main-Kinzig-Kreis	10.86	—	—	—	—
435 000	Main-Kinzig-Kreis	10.89	7	7 070	601	7 672
435 000	Main-Kinzig-Kreis	10.9	•	•	•	•
435 000	Main-Kinzig-Kreis	10.91	•	•	•	•
435 000	Main-Kinzig-Kreis	10.92	3	1 409	6	1 415
435 000	Main-Kinzig-Kreis	11	14	8 489	193	8 682
435 000	Main-Kinzig-Kreis	11.01	•	•	•	•
435 000	Main-Kinzig-Kreis	11.02	•	•	•	•
435 000	Main-Kinzig-Kreis	11.03	7	3 675	129	3 804
435 000	Main-Kinzig-Kreis	11.04	—	—	—	—
435 000	Main-Kinzig-Kreis	11.05	•	•	•	•
435 000	Main-Kinzig-Kreis	11.06	—	—	—	—
435 000	Main-Kinzig-Kreis	11.07	3	3 204	10	3 214
435 000	Main-Kinzig-Kreis	12	•	•	•	•
435 000	Main-Kinzig-Kreis	13	21	17 193	1 422	18 615
435 000	Main-Kinzig-Kreis	13.1	—	—	—	—
435 000	Main-Kinzig-Kreis	13.2	•	•	•	•
435 000	Main-Kinzig-Kreis	13.3	9	9 247	177	9 424
435 000	Main-Kinzig-Kreis	13.9	•	•	•	•
435 000	Main-Kinzig-Kreis	13.91	—	—	—	—
435 000	Main-Kinzig-Kreis	13.92	5	3 986	969	4 956
435 000	Main-Kinzig-Kreis	13.93	•	•	•	•

6. Umsatzsteuerpflichtige und steuerbarer Umsatz in Hessen 2020 nach Verwaltungsbezirken und wirtschaftlicher Gliederung

AGS	Regierungsbezirk Kreisfreie Stadt Landkreis	WZ 2008	Steuer- pflichtige	Steuerbarer Umsatz		
				Lieferungen und Leistungen	inner- gemein- schaftliche Erwerbe	insgesamt
			Anzahl	1 000 Euro		
435 000	Main-Kinzig-Kreis	13.94	—	—	—	—
435 000	Main-Kinzig-Kreis	13.95	—	—	—	—
435 000	Main-Kinzig-Kreis	13.96	•	•	•	•
435 000	Main-Kinzig-Kreis	13.99	•	•	•	•
435 000	Main-Kinzig-Kreis	14	9	796	62	858
435 000	Main-Kinzig-Kreis	14.1	•	•	•	•
435 000	Main-Kinzig-Kreis	14.11	•	•	•	•
435 000	Main-Kinzig-Kreis	14.12	—	—	—	—
435 000	Main-Kinzig-Kreis	14.13	3	242	2	244
435 000	Main-Kinzig-Kreis	14.14	—	—	—	—
435 000	Main-Kinzig-Kreis	14.19	3	448	60	508
435 000	Main-Kinzig-Kreis	14.2	•	•	•	•
435 000	Main-Kinzig-Kreis	14.3	—	—	—	—
435 000	Main-Kinzig-Kreis	14.31	—	—	—	—
435 000	Main-Kinzig-Kreis	14.39	—	—	—	—
435 000	Main-Kinzig-Kreis	15	5	461	12	473
435 000	Main-Kinzig-Kreis	15.1	•	•	•	•
435 000	Main-Kinzig-Kreis	15.11	—	—	—	—
435 000	Main-Kinzig-Kreis	15.12	•	•	•	•
435 000	Main-Kinzig-Kreis	15.2	•	•	•	•
435 000	Main-Kinzig-Kreis	16	77	53 895	2 966	56 861
435 000	Main-Kinzig-Kreis	16.1	9	4 166	14	4 180
435 000	Main-Kinzig-Kreis	16.2	68	49 729	2 952	52 681
435 000	Main-Kinzig-Kreis	16.21	•	•	•	•
435 000	Main-Kinzig-Kreis	16.22	—	—	—	—
435 000	Main-Kinzig-Kreis	16.23	51	20 816	337	21 153
435 000	Main-Kinzig-Kreis	16.24	10	21 230	923	22 153
435 000	Main-Kinzig-Kreis	16.29	•	•	•	•
435 000	Main-Kinzig-Kreis	17	15	58 077	4 274	62 351
435 000	Main-Kinzig-Kreis	17.1	—	—	—	—
435 000	Main-Kinzig-Kreis	17.11	—	—	—	—
435 000	Main-Kinzig-Kreis	17.12	—	—	—	—
435 000	Main-Kinzig-Kreis	17.2	15	58 077	4 274	62 351
435 000	Main-Kinzig-Kreis	17.21	10	52 558	3 823	56 380
435 000	Main-Kinzig-Kreis	17.22	•	•	•	•
435 000	Main-Kinzig-Kreis	17.23	—	—	—	—
435 000	Main-Kinzig-Kreis	17.24	—	—	—	—
435 000	Main-Kinzig-Kreis	17.29	•	•	•	•
435 000	Main-Kinzig-Kreis	18	61	47 173	1 747	48 920
435 000	Main-Kinzig-Kreis	18.1	57	45 942	•	•
435 000	Main-Kinzig-Kreis	18.11	3	380	1	381
435 000	Main-Kinzig-Kreis	18.12	36	38 631	1 641	40 272
435 000	Main-Kinzig-Kreis	18.13	14	5 284	98	5 382
435 000	Main-Kinzig-Kreis	18.14	4	1 648	•	•
435 000	Main-Kinzig-Kreis	18.2	4	1 231	•	•
435 000	Main-Kinzig-Kreis	19	•	•	•	•
435 000	Main-Kinzig-Kreis	19.1	—	—	—	—
435 000	Main-Kinzig-Kreis	19.2	•	•	•	•
435 000	Main-Kinzig-Kreis	20	18	390 045	206 933	596 978
435 000	Main-Kinzig-Kreis	20.1	•	•	•	•
435 000	Main-Kinzig-Kreis	20.11	—	—	—	—
435 000	Main-Kinzig-Kreis	20.12	•	•	•	•
435 000	Main-Kinzig-Kreis	20.13	•	•	•	•
435 000	Main-Kinzig-Kreis	20.14	—	—	—	—

6. Umsatzsteuerpflichtige und steuerbarer Umsatz in Hessen 2020 nach Verwaltungsbezirken und wirtschaftlicher Gliederung

AGS	Regierungsbezirk Kreisfreie Stadt Landkreis	WZ 2008	Steuer- pflichtige	Steuerbarer Umsatz		
				Lieferungen und Leistungen	inner- gemein- schaftliche Erwerbe	insgesamt
			Anzahl	1 000 Euro		
435 000	Main-Kinzig-Kreis	20.15	•	•	•	•
435 000	Main-Kinzig-Kreis	20.16	—	—	—	—
435 000	Main-Kinzig-Kreis	20.17	•	•	•	•
435 000	Main-Kinzig-Kreis	20.2	—	—	—	—
435 000	Main-Kinzig-Kreis	20.3	3	20 924	613	21 537
435 000	Main-Kinzig-Kreis	20.4	•	•	•	•
435 000	Main-Kinzig-Kreis	20.41	•	•	•	•
435 000	Main-Kinzig-Kreis	20.42	•	•	•	•
435 000	Main-Kinzig-Kreis	20.5	•	•	•	•
435 000	Main-Kinzig-Kreis	20.51	—	—	—	—
435 000	Main-Kinzig-Kreis	20.52	•	•	•	•
435 000	Main-Kinzig-Kreis	20.53	—	—	—	—
435 000	Main-Kinzig-Kreis	20.59	3	1 064	157	1 220
435 000	Main-Kinzig-Kreis	20.6	—	—	—	—
435 000	Main-Kinzig-Kreis	21	•	•	•	•
435 000	Main-Kinzig-Kreis	21.1	•	•	•	•
435 000	Main-Kinzig-Kreis	21.2	•	•	•	•
435 000	Main-Kinzig-Kreis	22	51	1 488 085	238 368	1 726 453
435 000	Main-Kinzig-Kreis	22.1	•	•	•	•
435 000	Main-Kinzig-Kreis	22.11	•	•	•	•
435 000	Main-Kinzig-Kreis	22.19	•	•	•	•
435 000	Main-Kinzig-Kreis	22.2	•	•	•	•
435 000	Main-Kinzig-Kreis	22.21	•	•	•	•
435 000	Main-Kinzig-Kreis	22.22	•	•	•	•
435 000	Main-Kinzig-Kreis	22.23	9	40 188	4 842	45 031
435 000	Main-Kinzig-Kreis	22.29	18	218 789	15 292	234 080
435 000	Main-Kinzig-Kreis	23	42	89 924	1 391	91 315
435 000	Main-Kinzig-Kreis	23.1	4	3 167	4	3 171
435 000	Main-Kinzig-Kreis	23.11	•	•	•	•
435 000	Main-Kinzig-Kreis	23.12	•	•	•	•
435 000	Main-Kinzig-Kreis	23.13	•	•	•	•
435 000	Main-Kinzig-Kreis	23.14	—	—	—	—
435 000	Main-Kinzig-Kreis	23.19	•	•	•	•
435 000	Main-Kinzig-Kreis	23.2	•	•	•	•
435 000	Main-Kinzig-Kreis	23.3	•	•	•	•
435 000	Main-Kinzig-Kreis	23.31	•	•	•	•
435 000	Main-Kinzig-Kreis	23.32	—	—	—	—
435 000	Main-Kinzig-Kreis	23.4	3	425	15	440
435 000	Main-Kinzig-Kreis	23.41	•	•	•	•
435 000	Main-Kinzig-Kreis	23.42	•	•	•	•
435 000	Main-Kinzig-Kreis	23.43	—	—	—	—
435 000	Main-Kinzig-Kreis	23.44	—	—	—	—
435 000	Main-Kinzig-Kreis	23.49	—	—	—	—
435 000	Main-Kinzig-Kreis	23.5	—	—	—	—
435 000	Main-Kinzig-Kreis	23.51	—	—	—	—
435 000	Main-Kinzig-Kreis	23.52	—	—	—	—
435 000	Main-Kinzig-Kreis	23.6	10	76 592	1 277	77 869
435 000	Main-Kinzig-Kreis	23.61	•	•	•	•
435 000	Main-Kinzig-Kreis	23.62	•	•	•	•
435 000	Main-Kinzig-Kreis	23.63	5	17 728	•	•
435 000	Main-Kinzig-Kreis	23.64	—	—	—	—
435 000	Main-Kinzig-Kreis	23.65	—	—	—	—
435 000	Main-Kinzig-Kreis	23.69	•	•	•	•
435 000	Main-Kinzig-Kreis	23.7	20	7 647	66	7 714

6. Umsatzsteuerpflichtige und steuerbarer Umsatz in Hessen 2020 nach Verwaltungsbezirken und wirtschaftlicher Gliederung

AGS	Regierungsbezirk Kreisfreie Stadt Landkreis	WZ 2008	Steuer- pflichtige	Steuerbarer Umsatz		
				Lieferungen und Leistungen	inner- gemein- schaftliche Erwerbe	insgesamt
			Anzahl	1 000 Euro		
435 000	Main-Kinzig-Kreis	23.9	•	•	•	•
435 000	Main-Kinzig-Kreis	23.91	—	—	—	—
435 000	Main-Kinzig-Kreis	23.99	•	•	•	•
435 000	Main-Kinzig-Kreis	24	•	•	•	•
435 000	Main-Kinzig-Kreis	24.1	3	764	—	765
435 000	Main-Kinzig-Kreis	24.2	3	2 197	1	2 198
435 000	Main-Kinzig-Kreis	24.3	—	—	—	—
435 000	Main-Kinzig-Kreis	24.31	—	—	—	—
435 000	Main-Kinzig-Kreis	24.32	—	—	—	—
435 000	Main-Kinzig-Kreis	24.33	—	—	—	—
435 000	Main-Kinzig-Kreis	24.34	—	—	—	—
435 000	Main-Kinzig-Kreis	24.4	•	•	•	•
435 000	Main-Kinzig-Kreis	24.41	•	•	•	•
435 000	Main-Kinzig-Kreis	24.42	•	•	•	•
435 000	Main-Kinzig-Kreis	24.43	—	—	—	—
435 000	Main-Kinzig-Kreis	24.44	—	—	—	—
435 000	Main-Kinzig-Kreis	24.45	•	•	•	•
435 000	Main-Kinzig-Kreis	24.46	—	—	—	—
435 000	Main-Kinzig-Kreis	24.5	•	•	•	•
435 000	Main-Kinzig-Kreis	24.51	•	•	•	•
435 000	Main-Kinzig-Kreis	24.52	—	—	—	—
435 000	Main-Kinzig-Kreis	24.53	—	—	—	—
435 000	Main-Kinzig-Kreis	24.54	•	•	•	•
435 000	Main-Kinzig-Kreis	25	202	612 743	38 741	651 484
435 000	Main-Kinzig-Kreis	25.1	36	31 981	776	32 757
435 000	Main-Kinzig-Kreis	25.11	24	21 701	727	22 428
435 000	Main-Kinzig-Kreis	25.12	12	10 280	49	10 329
435 000	Main-Kinzig-Kreis	25.2	3	1 311	—	1 311
435 000	Main-Kinzig-Kreis	25.21	3	1 311	—	1 311
435 000	Main-Kinzig-Kreis	25.29	—	—	—	—
435 000	Main-Kinzig-Kreis	25.3	—	—	—	—
435 000	Main-Kinzig-Kreis	25.4	•	•	•	•
435 000	Main-Kinzig-Kreis	25.5	•	•	•	•
435 000	Main-Kinzig-Kreis	25.6	110	209 035	4 868	213 903
435 000	Main-Kinzig-Kreis	25.61	•	•	•	•
435 000	Main-Kinzig-Kreis	25.62	•	•	•	•
435 000	Main-Kinzig-Kreis	25.7	•	•	•	•
435 000	Main-Kinzig-Kreis	25.71	•	•	•	•
435 000	Main-Kinzig-Kreis	25.72	•	•	•	•
435 000	Main-Kinzig-Kreis	25.73	10	25 888	631	26 519
435 000	Main-Kinzig-Kreis	25.73.1	5	10 749	364	11 113
435 000	Main-Kinzig-Kreis	25.73.2	—	—	—	—
435 000	Main-Kinzig-Kreis	25.73.3	•	•	•	•
435 000	Main-Kinzig-Kreis	25.73.4	—	—	—	—
435 000	Main-Kinzig-Kreis	25.73.5	•	•	•	•
435 000	Main-Kinzig-Kreis	25.9	25	135 377	4 998	140 375
435 000	Main-Kinzig-Kreis	25.91	—	—	—	—
435 000	Main-Kinzig-Kreis	25.92	•	•	•	•
435 000	Main-Kinzig-Kreis	25.93	•	•	•	•
435 000	Main-Kinzig-Kreis	25.94	—	—	—	—
435 000	Main-Kinzig-Kreis	25.99	16	61 045	510	61 555
435 000	Main-Kinzig-Kreis	26	85	193 801	23 128	216 928
435 000	Main-Kinzig-Kreis	26.1	18	26 380	9 388	35 768
435 000	Main-Kinzig-Kreis	26.11	•	•	•	•

6. Umsatzsteuerpflichtige und steuerbarer Umsatz in Hessen 2020 nach Verwaltungsbezirken und wirtschaftlicher Gliederung

AGS	Regierungsbezirk Kreisfreie Stadt Landkreis	WZ 2008	Steuer- pflichtige	Steuerbarer Umsatz		
				Lieferungen und Leistungen	inner- gemein- schaftliche Erwerbe	insgesamt
			Anzahl	1 000 Euro		
435 000	Main-Kinzig-Kreis	26.11.1	•	•	•	•
435 000	Main-Kinzig-Kreis	26.11.9	13	23 135	9 359	32 494
435 000	Main-Kinzig-Kreis	26.12	•	•	•	•
435 000	Main-Kinzig-Kreis	26.2	•	•	•	•
435 000	Main-Kinzig-Kreis	26.3	12	8 507	17	8 524
435 000	Main-Kinzig-Kreis	26.4	•	•	•	•
435 000	Main-Kinzig-Kreis	26.5	29	148 884	12 872	161 755
435 000	Main-Kinzig-Kreis	26.51	29	148 884	12 872	161 755
435 000	Main-Kinzig-Kreis	26.51.1	•	•	•	•
435 000	Main-Kinzig-Kreis	26.51.2	•	•	•	•
435 000	Main-Kinzig-Kreis	26.51.3	—	—	—	—
435 000	Main-Kinzig-Kreis	26.52	—	—	—	—
435 000	Main-Kinzig-Kreis	26.6	6	2 859	11	2 870
435 000	Main-Kinzig-Kreis	26.7	5	1 574	76	1 650
435 000	Main-Kinzig-Kreis	26.8	—	—	—	—
435 000	Main-Kinzig-Kreis	27	36	258 785	13 227	272 012
435 000	Main-Kinzig-Kreis	27.1	10	50 564	358	50 922
435 000	Main-Kinzig-Kreis	27.11	7	36 320	331	36 651
435 000	Main-Kinzig-Kreis	27.12	3	14 244	26	14 271
435 000	Main-Kinzig-Kreis	27.2	—	—	—	—
435 000	Main-Kinzig-Kreis	27.3	10	113 363	1 555	114 918
435 000	Main-Kinzig-Kreis	27.31	—	—	—	—
435 000	Main-Kinzig-Kreis	27.32	•	•	•	•
435 000	Main-Kinzig-Kreis	27.33	•	•	•	•
435 000	Main-Kinzig-Kreis	27.4	•	•	•	•
435 000	Main-Kinzig-Kreis	27.5	•	•	•	•
435 000	Main-Kinzig-Kreis	27.51	•	•	•	•
435 000	Main-Kinzig-Kreis	27.52	—	—	—	—
435 000	Main-Kinzig-Kreis	27.9	12	92 098	10 173	102 271
435 000	Main-Kinzig-Kreis	28	102	241 623	8 810	250 433
435 000	Main-Kinzig-Kreis	28.1	16	65 118	1 158	66 277
435 000	Main-Kinzig-Kreis	28.11	•	•	•	•
435 000	Main-Kinzig-Kreis	28.12	•	•	•	•
435 000	Main-Kinzig-Kreis	28.13	•	•	•	•
435 000	Main-Kinzig-Kreis	28.14	3	2 889	2	2 891
435 000	Main-Kinzig-Kreis	28.15	•	•	•	•
435 000	Main-Kinzig-Kreis	28.2	46	118 987	5 108	124 095
435 000	Main-Kinzig-Kreis	28.21	•	•	•	•
435 000	Main-Kinzig-Kreis	28.21.1	—	—	—	—
435 000	Main-Kinzig-Kreis	28.21.9	•	•	•	•
435 000	Main-Kinzig-Kreis	28.22	8	27 869	1 529	29 397
435 000	Main-Kinzig-Kreis	28.23	•	•	•	•
435 000	Main-Kinzig-Kreis	28.24	12	12 935	38	12 973
435 000	Main-Kinzig-Kreis	28.25	11	40 742	2 447	43 190
435 000	Main-Kinzig-Kreis	28.29	9	28 772	1 035	29 807
435 000	Main-Kinzig-Kreis	28.3	—	—	—	—
435 000	Main-Kinzig-Kreis	28.4	10	11 905	50	11 955
435 000	Main-Kinzig-Kreis	28.41	4	5 428	35	5 462
435 000	Main-Kinzig-Kreis	28.49	6	6 478	15	6 493
435 000	Main-Kinzig-Kreis	28.9	30	45 613	2 493	48 106
435 000	Main-Kinzig-Kreis	28.91	•	•	•	•
435 000	Main-Kinzig-Kreis	28.92	6	6 471	3	6 473
435 000	Main-Kinzig-Kreis	28.92.1	—	—	—	—
435 000	Main-Kinzig-Kreis	28.92.2	6	6 471	3	6 473

6. Umsatzsteuerpflichtige und steuerbarer Umsatz in Hessen 2020 nach Verwaltungsbezirken und wirtschaftlicher Gliederung

AGS	Regierungsbezirk Kreisfreie Stadt Landkreis	WZ 2008	Steuer- pflichtige	Steuerbarer Umsatz		
				Lieferungen und Leistungen	inner- gemein- schaftliche Erwerbe	insgesamt
			Anzahl	1 000 Euro		
435 000	Main-Kinzig-Kreis	28.93	•	•	•	•
435 000	Main-Kinzig-Kreis	28.94	•	•	•	•
435 000	Main-Kinzig-Kreis	28.95	—	—	—	—
435 000	Main-Kinzig-Kreis	28.96	—	—	—	—
435 000	Main-Kinzig-Kreis	28.99	18	36 772	2 465	39 237
435 000	Main-Kinzig-Kreis	29	21	567 364	75 519	642 883
435 000	Main-Kinzig-Kreis	29.1	•	•	•	•
435 000	Main-Kinzig-Kreis	29.10.1	—	—	—	—
435 000	Main-Kinzig-Kreis	29.10.2	•	•	•	•
435 000	Main-Kinzig-Kreis	29.2	•	•	•	•
435 000	Main-Kinzig-Kreis	29.3	16	564 921	75 511	640 432
435 000	Main-Kinzig-Kreis	29.31	•	•	•	•
435 000	Main-Kinzig-Kreis	29.32	•	•	•	•
435 000	Main-Kinzig-Kreis	30	4	2 405	458	2 863
435 000	Main-Kinzig-Kreis	30.1	—	—	—	—
435 000	Main-Kinzig-Kreis	30.11	—	—	—	—
435 000	Main-Kinzig-Kreis	30.12	—	—	—	—
435 000	Main-Kinzig-Kreis	30.2	—	—	—	—
435 000	Main-Kinzig-Kreis	30.20.1	—	—	—	—
435 000	Main-Kinzig-Kreis	30.20.2	—	—	—	—
435 000	Main-Kinzig-Kreis	30.3	—	—	—	—
435 000	Main-Kinzig-Kreis	30.4	—	—	—	—
435 000	Main-Kinzig-Kreis	30.9	4	2 405	458	2 863
435 000	Main-Kinzig-Kreis	30.91	•	•	•	•
435 000	Main-Kinzig-Kreis	30.92	•	•	•	•
435 000	Main-Kinzig-Kreis	30.99	—	—	—	—
435 000	Main-Kinzig-Kreis	31	33	30 990	1 132	32 122
435 000	Main-Kinzig-Kreis	31.01	•	•	•	•
435 000	Main-Kinzig-Kreis	31.02	•	•	•	•
435 000	Main-Kinzig-Kreis	31.03	—	—	—	—
435 000	Main-Kinzig-Kreis	31.09	25	23 481	1 106	24 587
435 000	Main-Kinzig-Kreis	31.09.1	4	1 024	82	1 105
435 000	Main-Kinzig-Kreis	31.09.9	21	22 457	1 025	23 482
435 000	Main-Kinzig-Kreis	32	111	602 803	77 352	680 155
435 000	Main-Kinzig-Kreis	32.1	34	20 761	3 387	24 148
435 000	Main-Kinzig-Kreis	32.11	—	—	—	—
435 000	Main-Kinzig-Kreis	32.12	•	•	•	•
435 000	Main-Kinzig-Kreis	32.13	•	•	•	•
435 000	Main-Kinzig-Kreis	32.2	4	537	7	544
435 000	Main-Kinzig-Kreis	32.3	•	•	•	•
435 000	Main-Kinzig-Kreis	32.4	•	•	•	•
435 000	Main-Kinzig-Kreis	32.5	56	575 614	73 769	649 383
435 000	Main-Kinzig-Kreis	32.50.1	•	•	•	•
435 000	Main-Kinzig-Kreis	32.50.2	7	5 831	38	5 869
435 000	Main-Kinzig-Kreis	32.50.3	•	•	•	•
435 000	Main-Kinzig-Kreis	32.9	13	5 127	187	5 314
435 000	Main-Kinzig-Kreis	32.91	—	—	—	—
435 000	Main-Kinzig-Kreis	32.99	13	5 127	187	5 314
435 000	Main-Kinzig-Kreis	33	78	56 969	766	57 735
435 000	Main-Kinzig-Kreis	33.1	40	12 960	112	13 072
435 000	Main-Kinzig-Kreis	33.11	•	•	•	•
435 000	Main-Kinzig-Kreis	33.12	15	7 376	80	7 456
435 000	Main-Kinzig-Kreis	33.13	5	973	22	995
435 000	Main-Kinzig-Kreis	33.14	3	316	•	•

6. Umsatzsteuerpflichtige und steuerbarer Umsatz in Hessen 2020 nach Verwaltungsbezirken und wirtschaftlicher Gliederung

AGS	Regierungsbezirk Kreisfreie Stadt Landkreis	WZ 2008	Steuer- pflichtige	Steuerbarer Umsatz		
			Anzahl	Lieferungen und Leistungen	inner- gemein- schaftliche Erwerbe	insgesamt
				1 000 Euro		
435 000	Main-Kinzig-Kreis	33.15	—	—	—	—
435 000	Main-Kinzig-Kreis	33.16	•	•	•	•
435 000	Main-Kinzig-Kreis	33.17	12	3 344	9	3 353
435 000	Main-Kinzig-Kreis	33.19	•	•	•	•
435 000	Main-Kinzig-Kreis	33.2	38	44 009	654	44 663
435 000	Main-Kinzig-Kreis	D	187	506 493	450	506 943
435 000	Main-Kinzig-Kreis	35	187	506 493	450	506 943
435 000	Main-Kinzig-Kreis	35.1	168	399 002	442	399 444
435 000	Main-Kinzig-Kreis	35.11	•	•	•	•
435 000	Main-Kinzig-Kreis	35.11.1	•	•	•	•
435 000	Main-Kinzig-Kreis	35.11.2	36	73 770	13	73 783
435 000	Main-Kinzig-Kreis	35.11.3	103	20 332	23	20 355
435 000	Main-Kinzig-Kreis	35.12	•	•	•	•
435 000	Main-Kinzig-Kreis	35.13	6	302 095	404	302 499
435 000	Main-Kinzig-Kreis	35.14	•	•	•	•
435 000	Main-Kinzig-Kreis	35.2	•	•	•	•
435 000	Main-Kinzig-Kreis	35.21	•	•	•	•
435 000	Main-Kinzig-Kreis	35.21.1	—	—	—	—
435 000	Main-Kinzig-Kreis	35.21.2	•	•	•	•
435 000	Main-Kinzig-Kreis	35.21.3	9	2 667	5	2 672
435 000	Main-Kinzig-Kreis	35.22	—	—	—	—
435 000	Main-Kinzig-Kreis	35.23	•	•	•	•
435 000	Main-Kinzig-Kreis	35.3	•	•	•	•
435 000	Main-Kinzig-Kreis	E	65	163 621	371	163 992
435 000	Main-Kinzig-Kreis	36	16	18 333	50	18 384
435 000	Main-Kinzig-Kreis	36.00.1	—	—	—	—
435 000	Main-Kinzig-Kreis	36.00.2	16	18 333	50	18 384
435 000	Main-Kinzig-Kreis	36.00.3	—	—	—	—
435 000	Main-Kinzig-Kreis	37	10	3 552	•	•
435 000	Main-Kinzig-Kreis	37.00.1	•	•	•	•
435 000	Main-Kinzig-Kreis	37.00.2	•	•	•	•
435 000	Main-Kinzig-Kreis	38	35	138 450	306	138 756
435 000	Main-Kinzig-Kreis	38.1	12	90 710	44	90 754
435 000	Main-Kinzig-Kreis	38.11	12	90 710	44	90 754
435 000	Main-Kinzig-Kreis	38.12	—	—	—	—
435 000	Main-Kinzig-Kreis	38.2	10	10 863	1	10 864
435 000	Main-Kinzig-Kreis	38.21	10	10 863	1	10 864
435 000	Main-Kinzig-Kreis	38.22	—	—	—	—
435 000	Main-Kinzig-Kreis	38.3	13	36 878	261	37 139
435 000	Main-Kinzig-Kreis	38.31	3	3 063	•	•
435 000	Main-Kinzig-Kreis	38.32	10	33 815	•	•
435 000	Main-Kinzig-Kreis	39	4	3 285	•	•
435 000	Main-Kinzig-Kreis	F	1 991	1 891 848	23 168	1 915 016
435 000	Main-Kinzig-Kreis	41	124	636 622	7 857	644 480
435 000	Main-Kinzig-Kreis	41.1	23	128 586	7 224	135 810
435 000	Main-Kinzig-Kreis	41.10.1	•	•	•	•
435 000	Main-Kinzig-Kreis	41.10.2	•	•	•	•
435 000	Main-Kinzig-Kreis	41.10.3	•	•	•	•
435 000	Main-Kinzig-Kreis	41.2	101	508 036	633	508 670
435 000	Main-Kinzig-Kreis	41.20.1	89	504 213	586	504 799
435 000	Main-Kinzig-Kreis	41.20.2	12	3 823	47	3 871
435 000	Main-Kinzig-Kreis	42	44	103 833	2 091	105 924
435 000	Main-Kinzig-Kreis	42.1	23	50 632	1 521	52 153
435 000	Main-Kinzig-Kreis	42.11	23	50 632	1 521	52 153

6. Umsatzsteuerpflichtige und steuerbarer Umsatz in Hessen 2020 nach Verwaltungsbezirken und wirtschaftlicher Gliederung

AGS	Regierungsbezirk Kreisfreie Stadt Landkreis	WZ 2008	Steuer- pflichtige	Steuerbarer Umsatz		
				Lieferungen und Leistungen	inner- gemein- schaftliche Erwerbe	insgesamt
			Anzahl	1 000 Euro		
435 000	Main-Kinzig-Kreis	42.12	—	—	—	—
435 000	Main-Kinzig-Kreis	42.13	—	—	—	—
435 000	Main-Kinzig-Kreis	42.2	11	32 878	243	33 120
435 000	Main-Kinzig-Kreis	42.21	5	26 636	•	•
435 000	Main-Kinzig-Kreis	42.22	6	6 242	•	•
435 000	Main-Kinzig-Kreis	42.9	10	20 323	328	20 651
435 000	Main-Kinzig-Kreis	42.91	•	•	•	•
435 000	Main-Kinzig-Kreis	42.99	•	•	•	•
435 000	Main-Kinzig-Kreis	43	1 823	1 151 393	13 219	1 164 612
435 000	Main-Kinzig-Kreis	43.1	47	36 732	123	36 855
435 000	Main-Kinzig-Kreis	43.11	27	20 219	30	20 249
435 000	Main-Kinzig-Kreis	43.12	20	16 512	93	16 605
435 000	Main-Kinzig-Kreis	43.13	—	—	—	—
435 000	Main-Kinzig-Kreis	43.2	712	500 688	9 240	509 928
435 000	Main-Kinzig-Kreis	43.21	184	197 722	7 214	204 936
435 000	Main-Kinzig-Kreis	43.22	212	187 792	935	188 727
435 000	Main-Kinzig-Kreis	43.29	316	115 174	1 090	116 265
435 000	Main-Kinzig-Kreis	43.29.1	236	80 922	232	81 154
435 000	Main-Kinzig-Kreis	43.29.9	80	34 252	859	35 111
435 000	Main-Kinzig-Kreis	43.3	701	343 924	2 078	346 002
435 000	Main-Kinzig-Kreis	43.31	38	85 484	28	85 511
435 000	Main-Kinzig-Kreis	43.32	173	54 492	660	55 152
435 000	Main-Kinzig-Kreis	43.33	261	62 483	600	63 082
435 000	Main-Kinzig-Kreis	43.34	176	119 556	331	119 887
435 000	Main-Kinzig-Kreis	43.34.1	166	114 012	137	114 149
435 000	Main-Kinzig-Kreis	43.34.2	10	5 545	193	5 738
435 000	Main-Kinzig-Kreis	43.39	53	21 909	460	22 369
435 000	Main-Kinzig-Kreis	43.9	363	270 049	1 779	271 828
435 000	Main-Kinzig-Kreis	43.91	128	94 500	330	94 829
435 000	Main-Kinzig-Kreis	43.91.1	83	68 512	214	68 725
435 000	Main-Kinzig-Kreis	43.91.2	45	25 988	116	26 104
435 000	Main-Kinzig-Kreis	43.99	235	175 550	1 449	176 999
435 000	Main-Kinzig-Kreis	43.99.1	18	8 588	168	8 756
435 000	Main-Kinzig-Kreis	43.99.2	4	1 678	88	1 766
435 000	Main-Kinzig-Kreis	43.99.9	213	165 283	1 193	166 476
435 000	Main-Kinzig-Kreis	G	2 998	30 690 070	1 919 505	32 609 574
435 000	Main-Kinzig-Kreis	45	594	1 237 113	79 618	1 316 731
435 000	Main-Kinzig-Kreis	45.1	240	687 792	26 019	713 811
435 000	Main-Kinzig-Kreis	45.11	231	684 597	25 969	710 566
435 000	Main-Kinzig-Kreis	45.19	9	3 195	50	3 245
435 000	Main-Kinzig-Kreis	45.2	209	106 662	1 053	107 715
435 000	Main-Kinzig-Kreis	45.20.1	28	19 571	7	19 578
435 000	Main-Kinzig-Kreis	45.20.2	24	6 053	2	6 054
435 000	Main-Kinzig-Kreis	45.20.3	152	79 941	1 045	80 985
435 000	Main-Kinzig-Kreis	45.20.4	5	1 098	—	1 098
435 000	Main-Kinzig-Kreis	45.3	117	431 640	50 158	481 797
435 000	Main-Kinzig-Kreis	45.31	20	337 586	44 112	381 698
435 000	Main-Kinzig-Kreis	45.32	97	94 054	6 045	100 099
435 000	Main-Kinzig-Kreis	45.4	28	11 019	2 389	13 407
435 000	Main-Kinzig-Kreis	46	843	28 146 422	1 778 849	29 925 271
435 000	Main-Kinzig-Kreis	46.1	288	87 440	7 085	94 524
435 000	Main-Kinzig-Kreis	46.11	8	4 128	2 010	6 138
435 000	Main-Kinzig-Kreis	46.12	10	2 176	11	2 187
435 000	Main-Kinzig-Kreis	46.13	29	7 488	312	7 800

6. Umsatzsteuerpflichtige und steuerbarer Umsatz in Hessen 2020 nach Verwaltungsbezirken und wirtschaftlicher Gliederung

AGS	Regierungsbezirk Kreisfreie Stadt Landkreis	WZ 2008	Steuer- pflichtige	Steuerbarer Umsatz		
				Lieferungen und Leistungen	inner- gemein- schaftliche Erwerbe	insgesamt
			Anzahl	1 000 Euro		
435 000	Main-Kinzig-Kreis	46.13.1	3	470	•	•
435 000	Main-Kinzig-Kreis	46.13.2	26	7 018	•	•
435 000	Main-Kinzig-Kreis	46.14	64	21 120	1 488	22 608
435 000	Main-Kinzig-Kreis	46.15	34	7 849	8	7 858
435 000	Main-Kinzig-Kreis	46.16	20	4 883	392	5 275
435 000	Main-Kinzig-Kreis	46.17	13	6 691	242	6 933
435 000	Main-Kinzig-Kreis	46.18	83	25 592	2 039	27 631
435 000	Main-Kinzig-Kreis	46.18.1	•	•	•	•
435 000	Main-Kinzig-Kreis	46.18.2	8	1 093	39	1 132
435 000	Main-Kinzig-Kreis	46.18.3	—	—	—	—
435 000	Main-Kinzig-Kreis	46.18.4	7	4 775	1 143	5 918
435 000	Main-Kinzig-Kreis	46.18.5	3	162	•	•
435 000	Main-Kinzig-Kreis	46.18.6	•	•	•	•
435 000	Main-Kinzig-Kreis	46.18.7	3	518	•	•
435 000	Main-Kinzig-Kreis	46.18.9	57	16 378	792	17 170
435 000	Main-Kinzig-Kreis	46.19	27	7 513	581	8 094
435 000	Main-Kinzig-Kreis	46.2	•	•	•	•
435 000	Main-Kinzig-Kreis	46.21	7	11 308	1 855	13 163
435 000	Main-Kinzig-Kreis	46.22	5	2 896	259	3 155
435 000	Main-Kinzig-Kreis	46.23	6	3 122	4	3 126
435 000	Main-Kinzig-Kreis	46.24	•	•	•	•
435 000	Main-Kinzig-Kreis	46.3	70	172 026	25 713	197 739
435 000	Main-Kinzig-Kreis	46.31	5	6 584	5	6 589
435 000	Main-Kinzig-Kreis	46.32	5	24 346	6 217	30 563
435 000	Main-Kinzig-Kreis	46.33	8	31 098	3 342	34 440
435 000	Main-Kinzig-Kreis	46.34	14	23 323	842	24 165
435 000	Main-Kinzig-Kreis	46.35	•	•	•	•
435 000	Main-Kinzig-Kreis	46.36	•	•	•	•
435 000	Main-Kinzig-Kreis	46.37	4	2 187	2	2 188
435 000	Main-Kinzig-Kreis	46.38	19	28 329	11 711	40 040
435 000	Main-Kinzig-Kreis	46.38.1	•	•	•	•
435 000	Main-Kinzig-Kreis	46.38.2	—	—	—	—
435 000	Main-Kinzig-Kreis	46.38.9	•	•	•	•
435 000	Main-Kinzig-Kreis	46.39	8	6 778	97	6 875
435 000	Main-Kinzig-Kreis	46.39.1	—	—	—	—
435 000	Main-Kinzig-Kreis	46.39.9	8	6 778	97	6 875
435 000	Main-Kinzig-Kreis	46.4	146	2 534 743	156 791	2 691 534
435 000	Main-Kinzig-Kreis	46.41	•	•	•	•
435 000	Main-Kinzig-Kreis	46.42	17	1 877 259	17 255	1 894 514
435 000	Main-Kinzig-Kreis	46.42.1	•	•	•	•
435 000	Main-Kinzig-Kreis	46.42.2	•	•	•	•
435 000	Main-Kinzig-Kreis	46.43	23	41 148	14 848	55 996
435 000	Main-Kinzig-Kreis	46.43.1	•	•	•	•
435 000	Main-Kinzig-Kreis	46.43.2	•	•	•	•
435 000	Main-Kinzig-Kreis	46.43.3	15	18 469	9 641	28 110
435 000	Main-Kinzig-Kreis	46.44	7	13 001	1 259	14 260
435 000	Main-Kinzig-Kreis	46.44.1	•	•	•	•
435 000	Main-Kinzig-Kreis	46.44.2	•	•	•	•
435 000	Main-Kinzig-Kreis	46.45	9	49 403	20 576	69 979
435 000	Main-Kinzig-Kreis	46.46	20	236 914	43 547	280 460
435 000	Main-Kinzig-Kreis	46.46.1	4	4 579	1 011	5 590
435 000	Main-Kinzig-Kreis	46.46.2	16	232 335	42 536	274 871
435 000	Main-Kinzig-Kreis	46.47	9	26 068	10 503	36 571
435 000	Main-Kinzig-Kreis	46.48	•	•	•	•

6. Umsatzsteuerpflichtige und steuerbarer Umsatz in Hessen 2020 nach Verwaltungsbezirken und wirtschaftlicher Gliederung

AGS	Regierungsbezirk Kreisfreie Stadt Landkreis	WZ 2008	Steuer- pflichtige	Steuerbarer Umsatz		
				Lieferungen und Leistungen	inner- gemein- schaftliche Erwerbe	insgesamt
			Anzahl	1 000 Euro		
435 000	Main-Kinzig-Kreis	46.49	44	221 909	38 882	260 791
435 000	Main-Kinzig-Kreis	46.49.1	•	•	•	•
435 000	Main-Kinzig-Kreis	46.49.2	10	43 072	9 349	52 421
435 000	Main-Kinzig-Kreis	46.49.3	10	99 767	10 988	110 755
435 000	Main-Kinzig-Kreis	46.49.4	18	73 052	16 271	89 323
435 000	Main-Kinzig-Kreis	46.49.5	•	•	•	•
435 000	Main-Kinzig-Kreis	46.5	28	122 292	11 034	133 326
435 000	Main-Kinzig-Kreis	46.51	9	43 219	2 161	45 379
435 000	Main-Kinzig-Kreis	46.52	19	79 073	8 874	87 947
435 000	Main-Kinzig-Kreis	46.6	115	380 467	87 715	468 182
435 000	Main-Kinzig-Kreis	46.61	5	5 115	56	5 171
435 000	Main-Kinzig-Kreis	46.62	6	11 707	645	12 353
435 000	Main-Kinzig-Kreis	46.63	4	16 586	1 004	17 590
435 000	Main-Kinzig-Kreis	46.64	—	—	—	—
435 000	Main-Kinzig-Kreis	46.65	4	2 586	14	2 600
435 000	Main-Kinzig-Kreis	46.66	13	9 800	67	9 867
435 000	Main-Kinzig-Kreis	46.69	83	334 673	85 929	420 602
435 000	Main-Kinzig-Kreis	46.7	•	•	•	•
435 000	Main-Kinzig-Kreis	46.71	11	128 350	23	128 374
435 000	Main-Kinzig-Kreis	46.71.1	•	•	•	•
435 000	Main-Kinzig-Kreis	46.71.2	•	•	•	•
435 000	Main-Kinzig-Kreis	46.72	•	•	•	•
435 000	Main-Kinzig-Kreis	46.73	62	697 305	17 521	714 826
435 000	Main-Kinzig-Kreis	46.73.1	14	159 312	1 661	160 973
435 000	Main-Kinzig-Kreis	46.73.2	6	21 038	609	21 648
435 000	Main-Kinzig-Kreis	46.73.3	10	40 464	558	41 023
435 000	Main-Kinzig-Kreis	46.73.4	•	•	•	•
435 000	Main-Kinzig-Kreis	46.73.5	•	•	•	•
435 000	Main-Kinzig-Kreis	46.73.6	•	•	•	•
435 000	Main-Kinzig-Kreis	46.73.7	•	•	•	•
435 000	Main-Kinzig-Kreis	46.73.8	•	•	•	•
435 000	Main-Kinzig-Kreis	46.74	36	125 025	9 447	134 472
435 000	Main-Kinzig-Kreis	46.74.1	18	67 863	1 985	69 848
435 000	Main-Kinzig-Kreis	46.74.2	11	36 701	2 693	39 394
435 000	Main-Kinzig-Kreis	46.74.3	7	20 461	4 769	25 230
435 000	Main-Kinzig-Kreis	46.75	11	19 813	4 312	24 125
435 000	Main-Kinzig-Kreis	46.76	•	•	•	•
435 000	Main-Kinzig-Kreis	46.77	16	24 942	1 800	26 742
435 000	Main-Kinzig-Kreis	46.9	•	•	•	•
435 000	Main-Kinzig-Kreis	47	1 561	1 306 535	61 037	1 367 573
435 000	Main-Kinzig-Kreis	47.1	141	181 733	3 761	185 494
435 000	Main-Kinzig-Kreis	47.11	77	149 199	1 224	150 423
435 000	Main-Kinzig-Kreis	47.19	64	32 534	2 537	35 071
435 000	Main-Kinzig-Kreis	47.2	198	106 002	2 094	108 097
435 000	Main-Kinzig-Kreis	47.21	32	12 306	121	12 427
435 000	Main-Kinzig-Kreis	47.22	24	6 345	1	6 346
435 000	Main-Kinzig-Kreis	47.23	•	•	•	•
435 000	Main-Kinzig-Kreis	47.24	32	8 879	2	8 881
435 000	Main-Kinzig-Kreis	47.25	38	16 808	228	17 035
435 000	Main-Kinzig-Kreis	47.26	•	•	•	•
435 000	Main-Kinzig-Kreis	47.29	65	58 124	1 666	59 789
435 000	Main-Kinzig-Kreis	47.3	49	105 640	339	105 979
435 000	Main-Kinzig-Kreis	47.30.1	39	41 885	4	41 890
435 000	Main-Kinzig-Kreis	47.30.2	10	63 755	335	64 090

6. Umsatzsteuerpflichtige und steuerbarer Umsatz in Hessen 2020 nach Verwaltungsbezirken und wirtschaftlicher Gliederung

AGS	Regierungsbezirk Kreisfreie Stadt Landkreis	WZ 2008	Steuer- pflichtige	Steuerbarer Umsatz		
				Lieferungen und Leistungen	inner- gemein- schaftliche Erwerbe	insgesamt
			Anzahl	1 000 Euro		
435 000	Main-Kinzig-Kreis	47.4	87	54 619	1 823	56 442
435 000	Main-Kinzig-Kreis	47.41	•	•	•	•
435 000	Main-Kinzig-Kreis	47.42	•	•	•	•
435 000	Main-Kinzig-Kreis	47.43	24	28 116	1 572	29 688
435 000	Main-Kinzig-Kreis	47.5	287	233 017	16 491	249 508
435 000	Main-Kinzig-Kreis	47.51	39	7 748	273	8 022
435 000	Main-Kinzig-Kreis	47.52	91	99 005	2 538	101 543
435 000	Main-Kinzig-Kreis	47.52.1	49	33 595	1 744	35 339
435 000	Main-Kinzig-Kreis	47.52.3	42	65 410	794	66 204
435 000	Main-Kinzig-Kreis	47.53	25	17 476	2 875	20 351
435 000	Main-Kinzig-Kreis	47.54	60	19 359	313	19 671
435 000	Main-Kinzig-Kreis	47.59	72	89 429	10 492	99 921
435 000	Main-Kinzig-Kreis	47.59.1	36	70 277	5 400	75 677
435 000	Main-Kinzig-Kreis	47.59.2	9	3 098	332	3 430
435 000	Main-Kinzig-Kreis	47.59.3	6	3 336	136	3 472
435 000	Main-Kinzig-Kreis	47.59.9	21	12 719	4 623	17 342
435 000	Main-Kinzig-Kreis	47.6	125	55 773	2 560	58 332
435 000	Main-Kinzig-Kreis	47.61	•	•	•	•
435 000	Main-Kinzig-Kreis	47.62	51	14 043	134	14 177
435 000	Main-Kinzig-Kreis	47.62.1	34	9 930	122	10 051
435 000	Main-Kinzig-Kreis	47.62.2	17	4 113	12	4 126
435 000	Main-Kinzig-Kreis	47.63	•	•	•	•
435 000	Main-Kinzig-Kreis	47.64	43	23 491	1 943	25 434
435 000	Main-Kinzig-Kreis	47.64.1	26	15 502	988	16 490
435 000	Main-Kinzig-Kreis	47.64.2	17	7 990	955	8 945
435 000	Main-Kinzig-Kreis	47.65	14	13 602	456	14 058
435 000	Main-Kinzig-Kreis	47.7	461	425 074	17 108	442 182
435 000	Main-Kinzig-Kreis	47.71	59	26 966	3 546	30 512
435 000	Main-Kinzig-Kreis	47.72	22	8 427	736	9 163
435 000	Main-Kinzig-Kreis	47.72.1	•	•	•	•
435 000	Main-Kinzig-Kreis	47.72.2	•	•	•	•
435 000	Main-Kinzig-Kreis	47.73	78	252 192	192	252 385
435 000	Main-Kinzig-Kreis	47.74	26	33 662	65	33 727
435 000	Main-Kinzig-Kreis	47.75	22	12 166	6 921	19 087
435 000	Main-Kinzig-Kreis	47.76	62	19 289	1 949	21 238
435 000	Main-Kinzig-Kreis	47.76.1	48	16 412	1 510	17 922
435 000	Main-Kinzig-Kreis	47.76.2	14	2 877	439	3 316
435 000	Main-Kinzig-Kreis	47.77	42	10 580	809	11 389
435 000	Main-Kinzig-Kreis	47.78	115	50 938	2 618	53 556
435 000	Main-Kinzig-Kreis	47.78.1	48	16 110	288	16 398
435 000	Main-Kinzig-Kreis	47.78.2	•	•	•	•
435 000	Main-Kinzig-Kreis	47.78.3	•	•	•	•
435 000	Main-Kinzig-Kreis	47.78.9	43	27 792	1 756	29 547
435 000	Main-Kinzig-Kreis	47.79	35	10 853	272	11 126
435 000	Main-Kinzig-Kreis	47.79.1	•	•	•	•
435 000	Main-Kinzig-Kreis	47.79.2	•	•	•	•
435 000	Main-Kinzig-Kreis	47.79.9	27	10 096	263	10 359
435 000	Main-Kinzig-Kreis	47.8	23	5 810	541	6 351
435 000	Main-Kinzig-Kreis	47.81	13	3 863	104	3 967
435 000	Main-Kinzig-Kreis	47.82	•	•	•	•
435 000	Main-Kinzig-Kreis	47.89	•	•	•	•
435 000	Main-Kinzig-Kreis	47.9	190	138 867	16 320	155 187
435 000	Main-Kinzig-Kreis	47.91	89	93 427	13 778	107 205
435 000	Main-Kinzig-Kreis	47.99	101	45 441	2 541	47 982

6. Umsatzsteuerpflichtige und steuerbarer Umsatz in Hessen 2020 nach Verwaltungsbezirken und wirtschaftlicher Gliederung

AGS	Regierungsbezirk Kreisfreie Stadt Landkreis	WZ 2008	Steuer- pflichtige	Steuerbarer Umsatz		
				Lieferungen und Leistungen	inner- gemein- schaftliche Erwerbe	insgesamt
			Anzahl	1 000 Euro		
435 000	Main-Kinzig-Kreis	47.99.1	9	17 223	249	17 472
435 000	Main-Kinzig-Kreis	47.99.9	92	28 218	2 292	30 510
435 000	Main-Kinzig-Kreis	H	557	445 716	1 797	447 513
435 000	Main-Kinzig-Kreis	49	339	260 679	874	261 553
435 000	Main-Kinzig-Kreis	49.1	—	—	—	—
435 000	Main-Kinzig-Kreis	49.2	—	—	—	—
435 000	Main-Kinzig-Kreis	49.3	109	26 905	252	27 157
435 000	Main-Kinzig-Kreis	49.31	16	10 534	251	10 785
435 000	Main-Kinzig-Kreis	49.32	81	9 157	—	9 157
435 000	Main-Kinzig-Kreis	49.39	12	7 214	1	7 215
435 000	Main-Kinzig-Kreis	49.39.1	7	6 387	1	6 388
435 000	Main-Kinzig-Kreis	49.39.2	•	•	•	•
435 000	Main-Kinzig-Kreis	49.39.9	•	•	•	•
435 000	Main-Kinzig-Kreis	49.4	230	233 774	622	234 396
435 000	Main-Kinzig-Kreis	49.41	209	228 031	620	228 651
435 000	Main-Kinzig-Kreis	49.42	21	5 743	2	5 745
435 000	Main-Kinzig-Kreis	49.5	—	—	—	—
435 000	Main-Kinzig-Kreis	50	—	—	—	—
435 000	Main-Kinzig-Kreis	50.1	—	—	—	—
435 000	Main-Kinzig-Kreis	50.2	—	—	—	—
435 000	Main-Kinzig-Kreis	50.3	—	—	—	—
435 000	Main-Kinzig-Kreis	50.4	—	—	—	—
435 000	Main-Kinzig-Kreis	51	•	•	•	•
435 000	Main-Kinzig-Kreis	51.1	•	•	•	•
435 000	Main-Kinzig-Kreis	51.2	—	—	—	—
435 000	Main-Kinzig-Kreis	51.21	—	—	—	—
435 000	Main-Kinzig-Kreis	51.22	—	—	—	—
435 000	Main-Kinzig-Kreis	52	115	156 650	402	157 052
435 000	Main-Kinzig-Kreis	52.1	4	883	•	•
435 000	Main-Kinzig-Kreis	52.2	111	155 766	•	•
435 000	Main-Kinzig-Kreis	52.21	•	•	•	•
435 000	Main-Kinzig-Kreis	52.21.1	•	•	•	•
435 000	Main-Kinzig-Kreis	52.21.2	—	—	—	—
435 000	Main-Kinzig-Kreis	52.21.3	—	—	—	—
435 000	Main-Kinzig-Kreis	52.21.4	—	—	—	—
435 000	Main-Kinzig-Kreis	52.21.5	—	—	—	—
435 000	Main-Kinzig-Kreis	52.21.9	6	4 207	1	4 208
435 000	Main-Kinzig-Kreis	52.22	—	—	—	—
435 000	Main-Kinzig-Kreis	52.22.1	—	—	—	—
435 000	Main-Kinzig-Kreis	52.22.2	—	—	—	—
435 000	Main-Kinzig-Kreis	52.22.3	—	—	—	—
435 000	Main-Kinzig-Kreis	52.22.9	—	—	—	—
435 000	Main-Kinzig-Kreis	52.23	•	•	•	•
435 000	Main-Kinzig-Kreis	52.23.1	—	—	—	—
435 000	Main-Kinzig-Kreis	52.23.9	•	•	•	•
435 000	Main-Kinzig-Kreis	52.24	—	—	—	—
435 000	Main-Kinzig-Kreis	52.29	103	146 232	•	•
435 000	Main-Kinzig-Kreis	52.29.1	88	126 765	290	127 055
435 000	Main-Kinzig-Kreis	52.29.2	—	—	—	—
435 000	Main-Kinzig-Kreis	52.29.9	15	19 467	•	•
435 000	Main-Kinzig-Kreis	53	•	•	•	•
435 000	Main-Kinzig-Kreis	53.1	—	—	—	—
435 000	Main-Kinzig-Kreis	53.2	•	•	•	•
435 000	Main-Kinzig-Kreis	I	1 062	227 605	1 263	228 867

6. Umsatzsteuerpflichtige und steuerbarer Umsatz in Hessen 2020 nach Verwaltungsbezirken und wirtschaftlicher Gliederung

AGS	Regierungsbezirk Kreisfreie Stadt Landkreis	WZ 2008	Steuer- pflichtige	Steuerbarer Umsatz		
				Lieferungen und Leistungen	inner- gemein- schaftliche Erwerbe	insgesamt
			Anzahl	1 000 Euro		
435 000	Main-Kinzig-Kreis	55	187	55 169	490	55 660
435 000	Main-Kinzig-Kreis	55.1	170	49 650	376	50 027
435 000	Main-Kinzig-Kreis	55.10.1	62	29 655	359	30 014
435 000	Main-Kinzig-Kreis	55.10.2	19	2 989	13	3 002
435 000	Main-Kinzig-Kreis	55.10.3	76	14 895	2	14 897
435 000	Main-Kinzig-Kreis	55.10.4	13	2 112	2	2 114
435 000	Main-Kinzig-Kreis	55.2	6	757	.	.
435 000	Main-Kinzig-Kreis	55.20.1
435 000	Main-Kinzig-Kreis	55.20.2
435 000	Main-Kinzig-Kreis	55.20.3	3	150	.	.
435 000	Main-Kinzig-Kreis	55.20.4
435 000	Main-Kinzig-Kreis	55.3	4	3 647	103	3 750
435 000	Main-Kinzig-Kreis	55.9	7	1 115	.	.
435 000	Main-Kinzig-Kreis	55.90.1
435 000	Main-Kinzig-Kreis	55.90.9
435 000	Main-Kinzig-Kreis	56	875	172 435	772	173 208
435 000	Main-Kinzig-Kreis	56.1	612	132 964	679	133 643
435 000	Main-Kinzig-Kreis	56.10.1	335	63 460	359	63 819
435 000	Main-Kinzig-Kreis	56.10.2	14	33 241	16	33 258
435 000	Main-Kinzig-Kreis	56.10.3	173	24 434	174	24 608
435 000	Main-Kinzig-Kreis	56.10.4	53	7 017	38	7 054
435 000	Main-Kinzig-Kreis	56.10.5	37	4 812	92	4 904
435 000	Main-Kinzig-Kreis	56.2	63	13 001	22	13 023
435 000	Main-Kinzig-Kreis	56.21	41	7 472	22	7 493
435 000	Main-Kinzig-Kreis	56.29	22	5 530	—	5 530
435 000	Main-Kinzig-Kreis	56.3	200	26 470	71	26 542
435 000	Main-Kinzig-Kreis	56.30.1	150	18 269	64	18 333
435 000	Main-Kinzig-Kreis	56.30.2
435 000	Main-Kinzig-Kreis	56.30.3	24	2 740	—	2 741
435 000	Main-Kinzig-Kreis	56.30.4
435 000	Main-Kinzig-Kreis	56.30.9	23	5 182	7	5 190
435 000	Main-Kinzig-Kreis	J
435 000	Main-Kinzig-Kreis	58
435 000	Main-Kinzig-Kreis	58.1	26	29 433	1 180	30 613
435 000	Main-Kinzig-Kreis	58.11	12	3 305	2	3 307
435 000	Main-Kinzig-Kreis	58.12	—	—	—	—
435 000	Main-Kinzig-Kreis	58.13
435 000	Main-Kinzig-Kreis	58.14	3	1 169	128	1 297
435 000	Main-Kinzig-Kreis	58.19
435 000	Main-Kinzig-Kreis	58.2
435 000	Main-Kinzig-Kreis	58.21	—	—	—	—
435 000	Main-Kinzig-Kreis	58.29
435 000	Main-Kinzig-Kreis	59	16	2 905	69	2 974
435 000	Main-Kinzig-Kreis	59.1	11	2 409	25	2 434
435 000	Main-Kinzig-Kreis	59.11	7	1 718	25	1 742
435 000	Main-Kinzig-Kreis	59.12
435 000	Main-Kinzig-Kreis	59.13
435 000	Main-Kinzig-Kreis	59.14
435 000	Main-Kinzig-Kreis	59.2	5	496	44	540
435 000	Main-Kinzig-Kreis	59.20.1
435 000	Main-Kinzig-Kreis	59.20.2
435 000	Main-Kinzig-Kreis	59.20.3
435 000	Main-Kinzig-Kreis	60	—	—	—	—
435 000	Main-Kinzig-Kreis	60.1	—	—	—	—

6. Umsatzsteuerpflichtige und steuerbarer Umsatz in Hessen 2020 nach Verwaltungsbezirken und wirtschaftlicher Gliederung

AGS	Regierungsbezirk Kreisfreie Stadt Landkreis	WZ 2008	Steuer- pflichtige	Steuerbarer Umsatz		
				Lieferungen und Leistungen	inner- gemein- schaftliche Erwerbe	insgesamt
			Anzahl	1 000 Euro		
435 000	Main-Kinzig-Kreis	60.2	—	—	—	—
435 000	Main-Kinzig-Kreis	61	•	•	•	•
435 000	Main-Kinzig-Kreis	61.1	•	•	•	•
435 000	Main-Kinzig-Kreis	61.2	•	•	•	•
435 000	Main-Kinzig-Kreis	61.3	—	—	—	—
435 000	Main-Kinzig-Kreis	61.9	9	2 684	57	2 741
435 000	Main-Kinzig-Kreis	61.90.1	3	284	•	•
435 000	Main-Kinzig-Kreis	61.90.9	6	2 400	•	•
435 000	Main-Kinzig-Kreis	62	482	184 913	8 151	193 064
435 000	Main-Kinzig-Kreis	62.01	189	71 925	581	72 506
435 000	Main-Kinzig-Kreis	62.01.1	65	13 270	339	13 609
435 000	Main-Kinzig-Kreis	62.01.9	124	58 655	242	58 897
435 000	Main-Kinzig-Kreis	62.02	204	73 934	7 501	81 435
435 000	Main-Kinzig-Kreis	62.03	24	3 538	1	3 539
435 000	Main-Kinzig-Kreis	62.09	65	35 516	68	35 585
435 000	Main-Kinzig-Kreis	63	•	•	•	•
435 000	Main-Kinzig-Kreis	63.1	12	8 908	•	•
435 000	Main-Kinzig-Kreis	63.11	7	4 876	•	•
435 000	Main-Kinzig-Kreis	63.12	5	4 032	•	•
435 000	Main-Kinzig-Kreis	63.9	•	•	•	•
435 000	Main-Kinzig-Kreis	63.91	•	•	•	•
435 000	Main-Kinzig-Kreis	63.99	•	•	•	•
435 000	Main-Kinzig-Kreis	K	•	•	•	•
435 000	Main-Kinzig-Kreis	64	•	•	•	•
435 000	Main-Kinzig-Kreis	64.1	5	12 659	25	12 684
435 000	Main-Kinzig-Kreis	64.11	—	—	—	—
435 000	Main-Kinzig-Kreis	64.19	5	12 659	25	12 684
435 000	Main-Kinzig-Kreis	64.19.1	—	—	—	—
435 000	Main-Kinzig-Kreis	64.19.2	•	•	•	•
435 000	Main-Kinzig-Kreis	64.19.3	•	•	•	•
435 000	Main-Kinzig-Kreis	64.19.4	—	—	—	—
435 000	Main-Kinzig-Kreis	64.19.5	—	—	—	—
435 000	Main-Kinzig-Kreis	64.19.6	—	—	—	—
435 000	Main-Kinzig-Kreis	64.2	—	—	—	—
435 000	Main-Kinzig-Kreis	64.3	—	—	—	—
435 000	Main-Kinzig-Kreis	64.9	•	•	•	•
435 000	Main-Kinzig-Kreis	64.91	•	•	•	•
435 000	Main-Kinzig-Kreis	64.92	—	—	—	—
435 000	Main-Kinzig-Kreis	64.92.1	—	—	—	—
435 000	Main-Kinzig-Kreis	64.92.2	—	—	—	—
435 000	Main-Kinzig-Kreis	64.99	•	•	•	•
435 000	Main-Kinzig-Kreis	64.99.1	•	•	•	•
435 000	Main-Kinzig-Kreis	64.99.9	—	—	—	—
435 000	Main-Kinzig-Kreis	65	•	•	•	•
435 000	Main-Kinzig-Kreis	65.1	•	•	•	•
435 000	Main-Kinzig-Kreis	65.11	•	•	•	•
435 000	Main-Kinzig-Kreis	65.12	—	—	—	—
435 000	Main-Kinzig-Kreis	65.12.1	—	—	—	—
435 000	Main-Kinzig-Kreis	65.12.2	—	—	—	—
435 000	Main-Kinzig-Kreis	65.2	—	—	—	—
435 000	Main-Kinzig-Kreis	65.3	—	—	—	—
435 000	Main-Kinzig-Kreis	66	69	26 601	145	26 747
435 000	Main-Kinzig-Kreis	66.1	30	14 000	143	14 143
435 000	Main-Kinzig-Kreis	66.11	—	—	—	—

6. Umsatzsteuerpflichtige und steuerbarer Umsatz in Hessen 2020 nach Verwaltungsbezirken und wirtschaftlicher Gliederung

AGS	Regierungsbezirk Kreisfreie Stadt Landkreis	WZ 2008	Steuer- pflichtige	Steuerbarer Umsatz		
				Lieferungen und Leistungen	inner- gemein- schaftliche Erwerbe	insgesamt
			Anzahl	1 000 Euro		
435 000	Main-Kinzig-Kreis	66.12	•	•	•	•
435 000	Main-Kinzig-Kreis	66.19	•	•	•	•
435 000	Main-Kinzig-Kreis	66.2	39	12 602	2	12 604
435 000	Main-Kinzig-Kreis	66.21	•	•	•	•
435 000	Main-Kinzig-Kreis	66.22	34	12 364	—	12 364
435 000	Main-Kinzig-Kreis	66.29	•	•	•	•
435 000	Main-Kinzig-Kreis	66.3	—	—	—	—
435 000	Main-Kinzig-Kreis	L	1 485	388 277	2 805	391 082
435 000	Main-Kinzig-Kreis	68	1 485	388 277	2 805	391 082
435 000	Main-Kinzig-Kreis	68.1	80	58 211	699	58 911
435 000	Main-Kinzig-Kreis	68.2	1 106	220 701	1 701	222 402
435 000	Main-Kinzig-Kreis	68.3	299	109 365	405	109 769
435 000	Main-Kinzig-Kreis	68.31	149	35 884	36	35 920
435 000	Main-Kinzig-Kreis	68.32	150	73 481	369	73 849
435 000	Main-Kinzig-Kreis	M	2 071	676 728	8 048	684 776
435 000	Main-Kinzig-Kreis	69	563	182 877	335	183 212
435 000	Main-Kinzig-Kreis	69.1	243	72 773	167	72 940
435 000	Main-Kinzig-Kreis	69.10.1	63	36 933	42	36 974
435 000	Main-Kinzig-Kreis	69.10.2	161	30 106	89	30 195
435 000	Main-Kinzig-Kreis	69.10.3	•	•	•	•
435 000	Main-Kinzig-Kreis	69.10.4	4	3 448	•	•
435 000	Main-Kinzig-Kreis	69.10.9	•	•	•	•
435 000	Main-Kinzig-Kreis	69.2	320	110 104	168	110 272
435 000	Main-Kinzig-Kreis	69.20.1	7	2 345	2	2 347
435 000	Main-Kinzig-Kreis	69.20.2	7	1 365	—	1 365
435 000	Main-Kinzig-Kreis	69.20.3	250	100 459	69	100 527
435 000	Main-Kinzig-Kreis	69.20.4	56	5 935	97	6 032
435 000	Main-Kinzig-Kreis	70	497	172 337	703	173 040
435 000	Main-Kinzig-Kreis	70.1	69	65 391	228	65 619
435 000	Main-Kinzig-Kreis	70.10.1	9	32 569	10	32 579
435 000	Main-Kinzig-Kreis	70.10.9	60	32 822	218	33 040
435 000	Main-Kinzig-Kreis	70.2	428	106 945	475	107 421
435 000	Main-Kinzig-Kreis	70.21	3	266	71	337
435 000	Main-Kinzig-Kreis	70.22	425	106 680	404	107 084
435 000	Main-Kinzig-Kreis	71	575	230 521	6 250	236 771
435 000	Main-Kinzig-Kreis	71.1	552	221 733	6 138	227 871
435 000	Main-Kinzig-Kreis	71.11	129	43 373	16	43 388
435 000	Main-Kinzig-Kreis	71.11.1	80	19 302	3	19 305
435 000	Main-Kinzig-Kreis	71.11.2	15	4 160	—	4 160
435 000	Main-Kinzig-Kreis	71.11.3	21	14 837	5	14 842
435 000	Main-Kinzig-Kreis	71.11.4	13	5 073	7	5 081
435 000	Main-Kinzig-Kreis	71.12	423	178 360	6 123	184 483
435 000	Main-Kinzig-Kreis	71.12.1	157	80 112	134	80 245
435 000	Main-Kinzig-Kreis	71.12.2	154	67 526	5 885	73 411
435 000	Main-Kinzig-Kreis	71.12.3	5	5 017	5	5 022
435 000	Main-Kinzig-Kreis	71.12.9	107	25 705	99	25 804
435 000	Main-Kinzig-Kreis	71.2	23	8 788	112	8 899
435 000	Main-Kinzig-Kreis	72	23	6 448	10	6 458
435 000	Main-Kinzig-Kreis	72.1	19	5 678	•	•
435 000	Main-Kinzig-Kreis	72.11	•	•	•	•
435 000	Main-Kinzig-Kreis	72.19	•	•	•	•
435 000	Main-Kinzig-Kreis	72.2	4	770	•	•
435 000	Main-Kinzig-Kreis	73	134	31 202	161	31 362
435 000	Main-Kinzig-Kreis	73.1	128	30 429	•	•

6. Umsatzsteuerpflichtige und steuerbarer Umsatz in Hessen 2020 nach Verwaltungsbezirken und wirtschaftlicher Gliederung

AGS	Regierungsbezirk Kreisfreie Stadt Landkreis	WZ 2008	Steuer- pflichtige	Steuerbarer Umsatz		
				Lieferungen und Leistungen	inner- gemein- schaftliche Erwerbe	insgesamt
			Anzahl	1 000 Euro		
435 000	Main-Kinzig-Kreis	73.11	117	27 728	140	27 868
435 000	Main-Kinzig-Kreis	73.12	11	2 700	•	•
435 000	Main-Kinzig-Kreis	73.2	6	773	•	•
435 000	Main-Kinzig-Kreis	74	229	31 782	303	32 084
435 000	Main-Kinzig-Kreis	74.1	84	13 141	•	•
435 000	Main-Kinzig-Kreis	74.10.1	11	657	•	•
435 000	Main-Kinzig-Kreis	74.10.2	41	6 308	55	6 363
435 000	Main-Kinzig-Kreis	74.10.3	32	6 176	92	6 268
435 000	Main-Kinzig-Kreis	74.2	37	3 378	33	3 412
435 000	Main-Kinzig-Kreis	74.20.1	•	•	•	•
435 000	Main-Kinzig-Kreis	74.20.2	•	•	•	•
435 000	Main-Kinzig-Kreis	74.3	20	1 502	•	•
435 000	Main-Kinzig-Kreis	74.30.1	5	167	•	•
435 000	Main-Kinzig-Kreis	74.30.2	15	1 335	•	•
435 000	Main-Kinzig-Kreis	74.9	88	13 760	122	13 882
435 000	Main-Kinzig-Kreis	75	50	21 563	286	21 849
435 000	Main-Kinzig-Kreis	75.00.1	•	•	•	•
435 000	Main-Kinzig-Kreis	75.00.9	•	•	•	•
435 000	Main-Kinzig-Kreis	N	1 112	800 752	3 540	804 292
435 000	Main-Kinzig-Kreis	77	118	97 629	1 567	99 196
435 000	Main-Kinzig-Kreis	77.1	30	45 921	288	46 209
435 000	Main-Kinzig-Kreis	77.11	22	5 266	—	5 266
435 000	Main-Kinzig-Kreis	77.12	8	40 655	288	40 943
435 000	Main-Kinzig-Kreis	77.2	•	•	•	•
435 000	Main-Kinzig-Kreis	77.21	•	•	•	•
435 000	Main-Kinzig-Kreis	77.22	—	—	—	—
435 000	Main-Kinzig-Kreis	77.29	16	6 828	728	7 556
435 000	Main-Kinzig-Kreis	77.3	65	43 884	434	44 318
435 000	Main-Kinzig-Kreis	77.31	•	•	•	•
435 000	Main-Kinzig-Kreis	77.32	26	13 151	106	13 257
435 000	Main-Kinzig-Kreis	77.33	•	•	•	•
435 000	Main-Kinzig-Kreis	77.34	3	484	10	494
435 000	Main-Kinzig-Kreis	77.35	•	•	•	•
435 000	Main-Kinzig-Kreis	77.39	29	10 765	184	10 948
435 000	Main-Kinzig-Kreis	77.4	•	•	•	•
435 000	Main-Kinzig-Kreis	78	61	65 454	64	65 518
435 000	Main-Kinzig-Kreis	78.1	•	•	•	•
435 000	Main-Kinzig-Kreis	78.2	24	52 468	55	52 523
435 000	Main-Kinzig-Kreis	78.3	•	•	•	•
435 000	Main-Kinzig-Kreis	79	45	5 032	19	5 050
435 000	Main-Kinzig-Kreis	79.1	•	•	•	•
435 000	Main-Kinzig-Kreis	79.11	33	2 938	13	2 951
435 000	Main-Kinzig-Kreis	79.12	•	•	•	•
435 000	Main-Kinzig-Kreis	79.9	•	•	•	•
435 000	Main-Kinzig-Kreis	80	26	338 040	9	338 049
435 000	Main-Kinzig-Kreis	80.1	18	330 867	9	330 875
435 000	Main-Kinzig-Kreis	80.2	•	•	•	•
435 000	Main-Kinzig-Kreis	80.3	•	•	•	•
435 000	Main-Kinzig-Kreis	81	646	246 051	1 259	247 310
435 000	Main-Kinzig-Kreis	81.1	237	45 114	421	45 535
435 000	Main-Kinzig-Kreis	81.2	218	103 169	538	103 708
435 000	Main-Kinzig-Kreis	81.21	124	79 426	510	79 937
435 000	Main-Kinzig-Kreis	81.22	55	16 218	7	16 225
435 000	Main-Kinzig-Kreis	81.22.1	39	8 490	—	8 490

6. Umsatzsteuerpflichtige und steuerbarer Umsatz in Hessen 2020 nach Verwaltungsbezirken und wirtschaftlicher Gliederung

AGS	Regierungsbezirk Kreisfreie Stadt Landkreis	WZ 2008	Steuer- pflichtige	Steuerbarer Umsatz		
				Lieferungen und Leistungen	inner- gemein- schaftliche Erwerbe	insgesamt
			Anzahl	1 000 Euro		
435 000	Main-Kinzig-Kreis	81.22.9	16	7 728	7	7 735
435 000	Main-Kinzig-Kreis	81.29	39	7 525	21	7 546
435 000	Main-Kinzig-Kreis	81.29.1	10	1 539	14	1 553
435 000	Main-Kinzig-Kreis	81.29.2	8	2 956	1	2 957
435 000	Main-Kinzig-Kreis	81.29.9	21	3 030	6	3 036
435 000	Main-Kinzig-Kreis	81.3	191	97 767	299	98 067
435 000	Main-Kinzig-Kreis	81.30.1	161	89 807	295	90 101
435 000	Main-Kinzig-Kreis	81.30.9	30	7 960	5	7 965
435 000	Main-Kinzig-Kreis	82	216	48 545	623	49 169
435 000	Main-Kinzig-Kreis	82.1	84	8 264	22	8 286
435 000	Main-Kinzig-Kreis	82.11	56	5 902	21	5 923
435 000	Main-Kinzig-Kreis	82.19	28	2 362	1	2 363
435 000	Main-Kinzig-Kreis	82.2	5	923	34	956
435 000	Main-Kinzig-Kreis	82.3	36	7 643	150	7 794
435 000	Main-Kinzig-Kreis	82.9	91	31 716	417	32 133
435 000	Main-Kinzig-Kreis	82.91	7	1 837	•	•
435 000	Main-Kinzig-Kreis	82.91.1	•	•	•	•
435 000	Main-Kinzig-Kreis	82.91.2	•	•	•	•
435 000	Main-Kinzig-Kreis	82.92	6	8 766	•	•
435 000	Main-Kinzig-Kreis	82.99	78	21 113	376	21 488
435 000	Main-Kinzig-Kreis	82.99.1	•	•	•	•
435 000	Main-Kinzig-Kreis	82.99.9	•	•	•	•
435 000	Main-Kinzig-Kreis	O	—	—	—	—
435 000	Main-Kinzig-Kreis	P	198	37 381	165	37 547
435 000	Main-Kinzig-Kreis	85	198	37 381	165	37 547
435 000	Main-Kinzig-Kreis	85.1	—	—	—	—
435 000	Main-Kinzig-Kreis	85.2	—	—	—	—
435 000	Main-Kinzig-Kreis	85.3	7	1 539	•	•
435 000	Main-Kinzig-Kreis	85.31	•	•	•	•
435 000	Main-Kinzig-Kreis	85.32	•	•	•	•
435 000	Main-Kinzig-Kreis	85.4	9	3 921	•	•
435 000	Main-Kinzig-Kreis	85.41	6	610	•	•
435 000	Main-Kinzig-Kreis	85.42	3	3 312	•	•
435 000	Main-Kinzig-Kreis	85.42.1	—	—	—	—
435 000	Main-Kinzig-Kreis	85.42.2	—	—	—	—
435 000	Main-Kinzig-Kreis	85.42.3	—	—	—	—
435 000	Main-Kinzig-Kreis	85.42.4	3	3 312	4	3 315
435 000	Main-Kinzig-Kreis	85.5	182	31 921	162	32 082
435 000	Main-Kinzig-Kreis	85.51	67	6 603	79	6 682
435 000	Main-Kinzig-Kreis	85.52	10	1 058	—	1 058
435 000	Main-Kinzig-Kreis	85.53	46	11 932	51	11 983
435 000	Main-Kinzig-Kreis	85.59	59	12 327	31	12 359
435 000	Main-Kinzig-Kreis	85.59.1	•	•	•	•
435 000	Main-Kinzig-Kreis	85.59.2	38	7 774	1	7 775
435 000	Main-Kinzig-Kreis	85.59.9	•	•	•	•
435 000	Main-Kinzig-Kreis	85.6	—	—	—	—
435 000	Main-Kinzig-Kreis	Q	236	434 425	597	435 022
435 000	Main-Kinzig-Kreis	86	210	309 587	442	310 029
435 000	Main-Kinzig-Kreis	86.1	9	217 760	360	218 121
435 000	Main-Kinzig-Kreis	86.10.1	•	•	•	•
435 000	Main-Kinzig-Kreis	86.10.2	—	—	—	—
435 000	Main-Kinzig-Kreis	86.10.3	•	•	•	•
435 000	Main-Kinzig-Kreis	86.2	90	66 158	70	66 228
435 000	Main-Kinzig-Kreis	86.21	13	7 977	1	7 979

6. Umsatzsteuerpflichtige und steuerbarer Umsatz in Hessen 2020 nach Verwaltungsbezirken und wirtschaftlicher Gliederung

AGS	Regierungsbezirk Kreisfreie Stadt Landkreis	WZ 2008	Steuer- pflichtige	Steuerbarer Umsatz		
				Lieferungen und Leistungen	inner- gemein- schaftliche Erwerbe	insgesamt
			Anzahl	1 000 Euro		
435 000	Main-Kinzig-Kreis	86.22	14	9 844	10	9 853
435 000	Main-Kinzig-Kreis	86.23	63	48 337	59	48 396
435 000	Main-Kinzig-Kreis	86.9	111	25 669	12	25 681
435 000	Main-Kinzig-Kreis	86.90.1	13	1 344	•	•
435 000	Main-Kinzig-Kreis	86.90.2	38	10 224	•	•
435 000	Main-Kinzig-Kreis	86.90.3	5	217	•	•
435 000	Main-Kinzig-Kreis	86.90.9	55	13 883	11	13 895
435 000	Main-Kinzig-Kreis	87	•	•	•	•
435 000	Main-Kinzig-Kreis	87.1	3	2 039	•	•
435 000	Main-Kinzig-Kreis	87.2	•	•	•	•
435 000	Main-Kinzig-Kreis	87.3	•	•	•	•
435 000	Main-Kinzig-Kreis	87.9	•	•	•	•
435 000	Main-Kinzig-Kreis	88	•	•	•	•
435 000	Main-Kinzig-Kreis	88.1	•	•	•	•
435 000	Main-Kinzig-Kreis	88.10.1	•	•	•	•
435 000	Main-Kinzig-Kreis	88.10.2	3	200	•	•
435 000	Main-Kinzig-Kreis	88.9	•	•	•	•
435 000	Main-Kinzig-Kreis	88.91	—	—	—	—
435 000	Main-Kinzig-Kreis	88.99	•	•	•	•
435 000	Main-Kinzig-Kreis	R	289	54 912	590	55 502
435 000	Main-Kinzig-Kreis	90	108	9 698	78	9 776
435 000	Main-Kinzig-Kreis	90.01	19	1 109	2	1 111
435 000	Main-Kinzig-Kreis	90.01.1	—	—	—	—
435 000	Main-Kinzig-Kreis	90.01.2	•	•	•	•
435 000	Main-Kinzig-Kreis	90.01.3	—	—	—	—
435 000	Main-Kinzig-Kreis	90.01.4	•	•	•	•
435 000	Main-Kinzig-Kreis	90.02	13	951	•	•
435 000	Main-Kinzig-Kreis	90.03	73	6 009	64	6 073
435 000	Main-Kinzig-Kreis	90.03.1	•	•	•	•
435 000	Main-Kinzig-Kreis	90.03.2	18	1 508	5	1 514
435 000	Main-Kinzig-Kreis	90.03.3	19	1 812	35	1 847
435 000	Main-Kinzig-Kreis	90.03.4	•	•	•	•
435 000	Main-Kinzig-Kreis	90.03.5	28	1 671	14	1 685
435 000	Main-Kinzig-Kreis	90.04	3	1 629	•	•
435 000	Main-Kinzig-Kreis	90.04.1	3	1 629	•	•
435 000	Main-Kinzig-Kreis	90.04.2	—	—	—	—
435 000	Main-Kinzig-Kreis	90.04.3	—	—	—	—
435 000	Main-Kinzig-Kreis	91	—	—	—	—
435 000	Main-Kinzig-Kreis	91.01	—	—	—	—
435 000	Main-Kinzig-Kreis	91.02	—	—	—	—
435 000	Main-Kinzig-Kreis	91.03	—	—	—	—
435 000	Main-Kinzig-Kreis	91.04	—	—	—	—
435 000	Main-Kinzig-Kreis	92	44	20 597	107	20 704
435 000	Main-Kinzig-Kreis	92.00.1	39	20 201	•	•
435 000	Main-Kinzig-Kreis	92.00.2	—	—	—	—
435 000	Main-Kinzig-Kreis	92.00.3	5	397	•	•
435 000	Main-Kinzig-Kreis	93	137	24 616	406	25 022
435 000	Main-Kinzig-Kreis	93.1	92	17 064	143	17 207
435 000	Main-Kinzig-Kreis	93.11	21	3 273	15	3 288
435 000	Main-Kinzig-Kreis	93.12	31	2 393	107	2 500
435 000	Main-Kinzig-Kreis	93.13	31	9 644	21	9 664
435 000	Main-Kinzig-Kreis	93.19	9	1 754	—	1 754
435 000	Main-Kinzig-Kreis	93.2	45	7 552	263	7 815
435 000	Main-Kinzig-Kreis	93.21	13	2 261	136	2 397

6. Umsatzsteuerpflichtige und steuerbarer Umsatz in Hessen 2020 nach Verwaltungsbezirken und wirtschaftlicher Gliederung

AGS	Regierungsbezirk Kreisfreie Stadt Landkreis	WZ 2008	Steuer- pflichtige	Steuerbarer Umsatz		
				Lieferungen und Leistungen	inner- gemein- schaftliche Erwerbe	insgesamt
			Anzahl	1 000 Euro		
435 000	Main-Kinzig-Kreis	93.29	32	5 291	127	5 418
435 000	Main-Kinzig-Kreis	S	709	82 387	525	82 912
435 000	Main-Kinzig-Kreis	94	23	3 125	•	•
435 000	Main-Kinzig-Kreis	94.1	3	753	•	•
435 000	Main-Kinzig-Kreis	94.11	3	753	•	•
435 000	Main-Kinzig-Kreis	94.12	—	—	—	—
435 000	Main-Kinzig-Kreis	94.2	—	—	—	—
435 000	Main-Kinzig-Kreis	94.9	20	2 372	•	•
435 000	Main-Kinzig-Kreis	94.91	—	—	—	—
435 000	Main-Kinzig-Kreis	94.92	—	—	—	—
435 000	Main-Kinzig-Kreis	94.99	20	2 372	•	•
435 000	Main-Kinzig-Kreis	94.99.1	10	1 152	•	•
435 000	Main-Kinzig-Kreis	94.99.2	•	•	•	•
435 000	Main-Kinzig-Kreis	94.99.3	•	•	•	•
435 000	Main-Kinzig-Kreis	94.99.4	—	—	—	—
435 000	Main-Kinzig-Kreis	94.99.9	4	584	•	•
435 000	Main-Kinzig-Kreis	95	66	12 550	•	•
435 000	Main-Kinzig-Kreis	95.1	8	848	•	•
435 000	Main-Kinzig-Kreis	95.11	•	•	•	•
435 000	Main-Kinzig-Kreis	95.12	•	•	•	•
435 000	Main-Kinzig-Kreis	95.2	58	11 702	72	11 774
435 000	Main-Kinzig-Kreis	95.21	•	•	•	•
435 000	Main-Kinzig-Kreis	95.22	6	2 443	34	2 478
435 000	Main-Kinzig-Kreis	95.23	•	•	•	•
435 000	Main-Kinzig-Kreis	95.24	8	2 099	4	2 103
435 000	Main-Kinzig-Kreis	95.25	5	664	1	665
435 000	Main-Kinzig-Kreis	95.29	34	5 270	33	5 302
435 000	Main-Kinzig-Kreis	96	620	66 712	453	67 164
435 000	Main-Kinzig-Kreis	96.01	•	•	•	•
435 000	Main-Kinzig-Kreis	96.02	368	35 497	375	35 873
435 000	Main-Kinzig-Kreis	96.02.1	283	28 630	210	28 840
435 000	Main-Kinzig-Kreis	96.02.2	85	6 867	166	7 033
435 000	Main-Kinzig-Kreis	96.03	•	•	•	•
435 000	Main-Kinzig-Kreis	96.03.1	30	7 369	8	7 377
435 000	Main-Kinzig-Kreis	96.03.2	•	•	•	•
435 000	Main-Kinzig-Kreis	96.04	10	2 209	19	2 228
435 000	Main-Kinzig-Kreis	96.09	195	16 487	43	16 530
436 000	Main-Taunus-Kreis	A - S	9 658	32 905 199	3 561 923	36 467 121
436 000	Main-Taunus-Kreis	A	105	33 817	287	34 104
436 000	Main-Taunus-Kreis	01	102	33 558	•	•
436 000	Main-Taunus-Kreis	01.1	•	•	•	•
436 000	Main-Taunus-Kreis	01.11	17	3 142	7	3 149
436 000	Main-Taunus-Kreis	01.12	—	—	—	—
436 000	Main-Taunus-Kreis	01.13	—	—	—	—
436 000	Main-Taunus-Kreis	01.13.1	—	—	—	—
436 000	Main-Taunus-Kreis	01.13.2	—	—	—	—
436 000	Main-Taunus-Kreis	01.14	—	—	—	—
436 000	Main-Taunus-Kreis	01.15	—	—	—	—
436 000	Main-Taunus-Kreis	01.16	—	—	—	—
436 000	Main-Taunus-Kreis	01.19	•	•	•	•
436 000	Main-Taunus-Kreis	01.19.1	•	•	•	•
436 000	Main-Taunus-Kreis	01.19.2	—	—	—	—
436 000	Main-Taunus-Kreis	01.19.9	—	—	—	—
436 000	Main-Taunus-Kreis	01.2	22	5 016	20	5 036

6. Umsatzsteuerpflichtige und steuerbarer Umsatz in Hessen 2020 nach Verwaltungsbezirken und wirtschaftlicher Gliederung

AGS	Regierungsbezirk Kreisfreie Stadt Landkreis	WZ 2008	Steuer- pflichtige	Steuerbarer Umsatz		
			Anzahl	Lieferungen und Leistungen	inner- gemein- schaftliche Erwerbe	insgesamt
				1 000 Euro		
436 000	Main-Taunus-Kreis	01.21	•	•	•	•
436 000	Main-Taunus-Kreis	01.22	—	—	—	—
436 000	Main-Taunus-Kreis	01.23	—	—	—	—
436 000	Main-Taunus-Kreis	01.24	•	•	•	•
436 000	Main-Taunus-Kreis	01.25	•	•	•	•
436 000	Main-Taunus-Kreis	01.25.1	—	—	—	—
436 000	Main-Taunus-Kreis	01.25.9	•	•	•	•
436 000	Main-Taunus-Kreis	01.26	—	—	—	—
436 000	Main-Taunus-Kreis	01.27	—	—	—	—
436 000	Main-Taunus-Kreis	01.28	—	—	—	—
436 000	Main-Taunus-Kreis	01.29	—	—	—	—
436 000	Main-Taunus-Kreis	01.3	•	•	•	•
436 000	Main-Taunus-Kreis	01.30.1	•	•	•	•
436 000	Main-Taunus-Kreis	01.30.2	•	•	•	•
436 000	Main-Taunus-Kreis	01.4	7	2 603	12	2 615
436 000	Main-Taunus-Kreis	01.41	—	—	—	—
436 000	Main-Taunus-Kreis	01.42	—	—	—	—
436 000	Main-Taunus-Kreis	01.43	4	2 362	•	•
436 000	Main-Taunus-Kreis	01.44	—	—	—	—
436 000	Main-Taunus-Kreis	01.45	—	—	—	—
436 000	Main-Taunus-Kreis	01.46	—	—	—	—
436 000	Main-Taunus-Kreis	01.47	—	—	—	—
436 000	Main-Taunus-Kreis	01.49	3	241	•	•
436 000	Main-Taunus-Kreis	01.5	28	14 116	84	14 200
436 000	Main-Taunus-Kreis	01.6	20	4 271	112	4 382
436 000	Main-Taunus-Kreis	01.61	•	•	•	•
436 000	Main-Taunus-Kreis	01.62	12	2 345	•	•
436 000	Main-Taunus-Kreis	01.63	—	—	—	—
436 000	Main-Taunus-Kreis	01.64	•	•	•	•
436 000	Main-Taunus-Kreis	01.7	—	—	—	—
436 000	Main-Taunus-Kreis	02	3	259	•	•
436 000	Main-Taunus-Kreis	02.1	•	•	•	•
436 000	Main-Taunus-Kreis	02.2	—	—	—	—
436 000	Main-Taunus-Kreis	02.3	—	—	—	—
436 000	Main-Taunus-Kreis	02.4	•	•	•	•
436 000	Main-Taunus-Kreis	03	—	—	—	—
436 000	Main-Taunus-Kreis	03.1	—	—	—	—
436 000	Main-Taunus-Kreis	03.11	—	—	—	—
436 000	Main-Taunus-Kreis	03.12	—	—	—	—
436 000	Main-Taunus-Kreis	03.2	—	—	—	—
436 000	Main-Taunus-Kreis	03.21	—	—	—	—
436 000	Main-Taunus-Kreis	03.22	—	—	—	—
436 000	Main-Taunus-Kreis	B	•	•	•	•
436 000	Main-Taunus-Kreis	05	—	—	—	—
436 000	Main-Taunus-Kreis	05.1	—	—	—	—
436 000	Main-Taunus-Kreis	05.2	—	—	—	—
436 000	Main-Taunus-Kreis	06	—	—	—	—
436 000	Main-Taunus-Kreis	06.1	—	—	—	—
436 000	Main-Taunus-Kreis	06.2	—	—	—	—
436 000	Main-Taunus-Kreis	07	—	—	—	—
436 000	Main-Taunus-Kreis	07.1	—	—	—	—
436 000	Main-Taunus-Kreis	07.2	—	—	—	—
436 000	Main-Taunus-Kreis	07.21	—	—	—	—
436 000	Main-Taunus-Kreis	07.29	—	—	—	—

6. Umsatzsteuerpflichtige und steuerbarer Umsatz in Hessen 2020 nach Verwaltungsbezirken und wirtschaftlicher Gliederung

AGS	Regierungsbezirk Kreisfreie Stadt Landkreis	WZ 2008	Steuer- pflichtige	Steuerbarer Umsatz		
				Lieferungen und Leistungen	inner- gemein- schaftliche Erwerbe	insgesamt
			Anzahl	1 000 Euro		
436 000	Main-Taunus-Kreis	08	•	•	•	•
436 000	Main-Taunus-Kreis	08.1	•	•	•	•
436 000	Main-Taunus-Kreis	08.11	•	•	•	•
436 000	Main-Taunus-Kreis	08.12	—	—	—	—
436 000	Main-Taunus-Kreis	08.9	—	—	—	—
436 000	Main-Taunus-Kreis	08.91	—	—	—	—
436 000	Main-Taunus-Kreis	08.92	—	—	—	—
436 000	Main-Taunus-Kreis	08.93	—	—	—	—
436 000	Main-Taunus-Kreis	08.99	—	—	—	—
436 000	Main-Taunus-Kreis	09	—	—	—	—
436 000	Main-Taunus-Kreis	09.1	—	—	—	—
436 000	Main-Taunus-Kreis	09.9	—	—	—	—
436 000	Main-Taunus-Kreis	C	490	6 565 684	643 966	7 209 650
436 000	Main-Taunus-Kreis	10	40	64 712	2 405	67 117
436 000	Main-Taunus-Kreis	10.1	8	18 003	2 153	20 156
436 000	Main-Taunus-Kreis	10.11	—	—	—	—
436 000	Main-Taunus-Kreis	10.12	•	•	•	•
436 000	Main-Taunus-Kreis	10.13	•	•	•	•
436 000	Main-Taunus-Kreis	10.2	—	—	—	—
436 000	Main-Taunus-Kreis	10.3	•	•	•	•
436 000	Main-Taunus-Kreis	10.31	—	—	—	—
436 000	Main-Taunus-Kreis	10.32	•	•	•	•
436 000	Main-Taunus-Kreis	10.39	—	—	—	—
436 000	Main-Taunus-Kreis	10.4	—	—	—	—
436 000	Main-Taunus-Kreis	10.41	—	—	—	—
436 000	Main-Taunus-Kreis	10.42	—	—	—	—
436 000	Main-Taunus-Kreis	10.5	•	•	•	•
436 000	Main-Taunus-Kreis	10.51	—	—	—	—
436 000	Main-Taunus-Kreis	10.52	•	•	•	•
436 000	Main-Taunus-Kreis	10.6	—	—	—	—
436 000	Main-Taunus-Kreis	10.61	—	—	—	—
436 000	Main-Taunus-Kreis	10.62	—	—	—	—
436 000	Main-Taunus-Kreis	10.7	22	18 721	—	18 721
436 000	Main-Taunus-Kreis	10.71	•	•	•	•
436 000	Main-Taunus-Kreis	10.72	•	•	•	•
436 000	Main-Taunus-Kreis	10.73	—	—	—	—
436 000	Main-Taunus-Kreis	10.8	7	27 721	251	27 972
436 000	Main-Taunus-Kreis	10.81	—	—	—	—
436 000	Main-Taunus-Kreis	10.82	•	•	•	•
436 000	Main-Taunus-Kreis	10.83	—	—	—	—
436 000	Main-Taunus-Kreis	10.84	—	—	—	—
436 000	Main-Taunus-Kreis	10.85	•	•	•	•
436 000	Main-Taunus-Kreis	10.86	•	•	•	•
436 000	Main-Taunus-Kreis	10.89	•	•	•	•
436 000	Main-Taunus-Kreis	10.9	—	—	—	—
436 000	Main-Taunus-Kreis	10.91	—	—	—	—
436 000	Main-Taunus-Kreis	10.92	—	—	—	—
436 000	Main-Taunus-Kreis	11	5	1 825	11	1 836
436 000	Main-Taunus-Kreis	11.01	—	—	—	—
436 000	Main-Taunus-Kreis	11.02	•	•	•	•
436 000	Main-Taunus-Kreis	11.03	•	•	•	•
436 000	Main-Taunus-Kreis	11.04	—	—	—	—
436 000	Main-Taunus-Kreis	11.05	—	—	—	—
436 000	Main-Taunus-Kreis	11.06	—	—	—	—

6. Umsatzsteuerpflichtige und steuerbarer Umsatz in Hessen 2020 nach Verwaltungsbezirken und wirtschaftlicher Gliederung

AGS	Regierungsbezirk Kreisfreie Stadt Landkreis	WZ 2008	Steuer- pflichtige	Steuerbarer Umsatz		
				Lieferungen und Leistungen	inner- gemein- schaftliche Erwerbe	insgesamt
			Anzahl	1 000 Euro		
436 000	Main-Taunus-Kreis	11.07	•	•	•	•
436 000	Main-Taunus-Kreis	12	•	•	•	•
436 000	Main-Taunus-Kreis	13	12	1 554	85	1 638
436 000	Main-Taunus-Kreis	13.1	—	—	—	—
436 000	Main-Taunus-Kreis	13.2	•	•	•	•
436 000	Main-Taunus-Kreis	13.3	•	•	•	•
436 000	Main-Taunus-Kreis	13.9	8	1 151	69	1 220
436 000	Main-Taunus-Kreis	13.91	—	—	—	—
436 000	Main-Taunus-Kreis	13.92	•	•	•	•
436 000	Main-Taunus-Kreis	13.93	•	•	•	•
436 000	Main-Taunus-Kreis	13.94	—	—	—	—
436 000	Main-Taunus-Kreis	13.95	—	—	—	—
436 000	Main-Taunus-Kreis	13.96	•	•	•	•
436 000	Main-Taunus-Kreis	13.99	•	•	•	•
436 000	Main-Taunus-Kreis	14	14	5 820	334	6 154
436 000	Main-Taunus-Kreis	14.1	•	•	•	•
436 000	Main-Taunus-Kreis	14.11	•	•	•	•
436 000	Main-Taunus-Kreis	14.12	•	•	•	•
436 000	Main-Taunus-Kreis	14.13	8	2 709	37	2 746
436 000	Main-Taunus-Kreis	14.14	—	—	—	—
436 000	Main-Taunus-Kreis	14.19	•	•	•	•
436 000	Main-Taunus-Kreis	14.2	•	•	•	•
436 000	Main-Taunus-Kreis	14.3	•	•	•	•
436 000	Main-Taunus-Kreis	14.31	•	•	•	•
436 000	Main-Taunus-Kreis	14.39	—	—	—	—
436 000	Main-Taunus-Kreis	15	7	4 699	2 038	6 737
436 000	Main-Taunus-Kreis	15.1	•	•	•	•
436 000	Main-Taunus-Kreis	15.11	—	—	—	—
436 000	Main-Taunus-Kreis	15.12	•	•	•	•
436 000	Main-Taunus-Kreis	15.2	•	•	•	•
436 000	Main-Taunus-Kreis	16	38	21 952	1 115	23 066
436 000	Main-Taunus-Kreis	16.1	•	•	•	•
436 000	Main-Taunus-Kreis	16.2	•	•	•	•
436 000	Main-Taunus-Kreis	16.21	•	•	•	•
436 000	Main-Taunus-Kreis	16.22	—	—	—	—
436 000	Main-Taunus-Kreis	16.23	27	13 235	1 097	14 332
436 000	Main-Taunus-Kreis	16.24	•	•	•	•
436 000	Main-Taunus-Kreis	16.29	6	2 643	11	2 654
436 000	Main-Taunus-Kreis	17	13	394 245	55 806	450 051
436 000	Main-Taunus-Kreis	17.1	•	•	•	•
436 000	Main-Taunus-Kreis	17.11	•	•	•	•
436 000	Main-Taunus-Kreis	17.12	•	•	•	•
436 000	Main-Taunus-Kreis	17.2	•	•	•	•
436 000	Main-Taunus-Kreis	17.21	5	372 781	52 815	425 596
436 000	Main-Taunus-Kreis	17.22	•	•	•	•
436 000	Main-Taunus-Kreis	17.23	3	1 295	—	1 295
436 000	Main-Taunus-Kreis	17.24	—	—	—	—
436 000	Main-Taunus-Kreis	17.29	—	—	—	—
436 000	Main-Taunus-Kreis	18	37	39 352	1 498	40 850
436 000	Main-Taunus-Kreis	18.1	37	39 352	1 498	40 850
436 000	Main-Taunus-Kreis	18.11	•	•	•	•
436 000	Main-Taunus-Kreis	18.12	25	31 379	1 238	32 617
436 000	Main-Taunus-Kreis	18.13	7	6 359	258	6 617
436 000	Main-Taunus-Kreis	18.14	•	•	•	•

**6. Umsatzsteuerpflichtige und steuerbarer Umsatz in Hessen 2020 nach
Verwaltungsbezirken und wirtschaftlicher Gliederung**

AGS	Regierungsbezirk Kreisfreie Stadt Landkreis	WZ 2008	Steuer- pflichtige	Steuerbarer Umsatz		
				Lieferungen und Leistungen	inner- gemein- schaftliche Erwerbe	insgesamt
			Anzahl	1 000 Euro		
436 000	Main-Taunus-Kreis	18.2	—	—	—	—
436 000	Main-Taunus-Kreis	19	—	—	—	—
436 000	Main-Taunus-Kreis	19.1	—	—	—	—
436 000	Main-Taunus-Kreis	19.2	—	—	—	—
436 000	Main-Taunus-Kreis	20	22	4 994 625	451 857	5 446 482
436 000	Main-Taunus-Kreis	20.1
436 000	Main-Taunus-Kreis	20.11
436 000	Main-Taunus-Kreis	20.12
436 000	Main-Taunus-Kreis	20.13	3	649	45	694
436 000	Main-Taunus-Kreis	20.14
436 000	Main-Taunus-Kreis	20.15	—	—	—	—
436 000	Main-Taunus-Kreis	20.16	5	1 732 668	66 525	1 799 193
436 000	Main-Taunus-Kreis	20.17	—	—	—	—
436 000	Main-Taunus-Kreis	20.2	—	—	—	—
436 000	Main-Taunus-Kreis	20.3
436 000	Main-Taunus-Kreis	20.4
436 000	Main-Taunus-Kreis	20.41
436 000	Main-Taunus-Kreis	20.42
436 000	Main-Taunus-Kreis	20.5
436 000	Main-Taunus-Kreis	20.51	—	—	—	—
436 000	Main-Taunus-Kreis	20.52
436 000	Main-Taunus-Kreis	20.53	—	—	—	—
436 000	Main-Taunus-Kreis	20.59
436 000	Main-Taunus-Kreis	20.6
436 000	Main-Taunus-Kreis	21
436 000	Main-Taunus-Kreis	21.1	—	—	—	—
436 000	Main-Taunus-Kreis	21.2
436 000	Main-Taunus-Kreis	22	9	138 352	28 744	167 095
436 000	Main-Taunus-Kreis	22.1
436 000	Main-Taunus-Kreis	22.11	—	—	—	—
436 000	Main-Taunus-Kreis	22.19
436 000	Main-Taunus-Kreis	22.2
436 000	Main-Taunus-Kreis	22.21
436 000	Main-Taunus-Kreis	22.22
436 000	Main-Taunus-Kreis	22.23
436 000	Main-Taunus-Kreis	22.29
436 000	Main-Taunus-Kreis	23	15	6 033	36	6 069
436 000	Main-Taunus-Kreis	23.1
436 000	Main-Taunus-Kreis	23.11	—	—	—	—
436 000	Main-Taunus-Kreis	23.12
436 000	Main-Taunus-Kreis	23.13
436 000	Main-Taunus-Kreis	23.14	—	—	—	—
436 000	Main-Taunus-Kreis	23.19	—	—	—	—
436 000	Main-Taunus-Kreis	23.2	—	—	—	—
436 000	Main-Taunus-Kreis	23.3	—	—	—	—
436 000	Main-Taunus-Kreis	23.31	—	—	—	—
436 000	Main-Taunus-Kreis	23.32	—	—	—	—
436 000	Main-Taunus-Kreis	23.4
436 000	Main-Taunus-Kreis	23.41	—	—	—	—
436 000	Main-Taunus-Kreis	23.42
436 000	Main-Taunus-Kreis	23.43	—	—	—	—
436 000	Main-Taunus-Kreis	23.44	—	—	—	—
436 000	Main-Taunus-Kreis	23.49
436 000	Main-Taunus-Kreis	23.5	—	—	—	—

6. Umsatzsteuerpflichtige und steuerbarer Umsatz in Hessen 2020 nach Verwaltungsbezirken und wirtschaftlicher Gliederung

AGS	Regierungsbezirk Kreisfreie Stadt Landkreis	WZ 2008	Steuer- pflichtige	Steuerbarer Umsatz		
				Lieferungen und Leistungen	inner- gemein- schaftliche Erwerbe	insgesamt
			Anzahl	1 000 Euro		
436 000	Main-Taunus-Kreis	23.51	—	—	—	—
436 000	Main-Taunus-Kreis	23.52	—	—	—	—
436 000	Main-Taunus-Kreis	23.6	•	•	•	•
436 000	Main-Taunus-Kreis	23.61	•	•	•	•
436 000	Main-Taunus-Kreis	23.62	—	—	—	—
436 000	Main-Taunus-Kreis	23.63	•	•	•	•
436 000	Main-Taunus-Kreis	23.64	—	—	—	—
436 000	Main-Taunus-Kreis	23.65	—	—	—	—
436 000	Main-Taunus-Kreis	23.69	—	—	—	—
436 000	Main-Taunus-Kreis	23.7	9	3 327	28	3 355
436 000	Main-Taunus-Kreis	23.9	—	—	—	—
436 000	Main-Taunus-Kreis	23.91	—	—	—	—
436 000	Main-Taunus-Kreis	23.99	—	—	—	—
436 000	Main-Taunus-Kreis	24	•	•	•	•
436 000	Main-Taunus-Kreis	24.1	—	—	—	—
436 000	Main-Taunus-Kreis	24.2	—	—	—	—
436 000	Main-Taunus-Kreis	24.3	—	—	—	—
436 000	Main-Taunus-Kreis	24.31	—	—	—	—
436 000	Main-Taunus-Kreis	24.32	—	—	—	—
436 000	Main-Taunus-Kreis	24.33	—	—	—	—
436 000	Main-Taunus-Kreis	24.34	—	—	—	—
436 000	Main-Taunus-Kreis	24.4	•	•	•	•
436 000	Main-Taunus-Kreis	24.41	•	•	•	•
436 000	Main-Taunus-Kreis	24.42	—	—	—	—
436 000	Main-Taunus-Kreis	24.43	•	•	•	•
436 000	Main-Taunus-Kreis	24.44	—	—	—	—
436 000	Main-Taunus-Kreis	24.45	—	—	—	—
436 000	Main-Taunus-Kreis	24.46	—	—	—	—
436 000	Main-Taunus-Kreis	24.5	—	—	—	—
436 000	Main-Taunus-Kreis	24.51	—	—	—	—
436 000	Main-Taunus-Kreis	24.52	—	—	—	—
436 000	Main-Taunus-Kreis	24.53	—	—	—	—
436 000	Main-Taunus-Kreis	24.54	—	—	—	—
436 000	Main-Taunus-Kreis	25	67	275 457	31 126	306 583
436 000	Main-Taunus-Kreis	25.1	17	24 117	308	24 425
436 000	Main-Taunus-Kreis	25.11	9	14 182	66	14 248
436 000	Main-Taunus-Kreis	25.12	8	9 935	242	10 177
436 000	Main-Taunus-Kreis	25.2	•	•	•	•
436 000	Main-Taunus-Kreis	25.21	•	•	•	•
436 000	Main-Taunus-Kreis	25.29	—	—	—	—
436 000	Main-Taunus-Kreis	25.3	•	•	•	•
436 000	Main-Taunus-Kreis	25.4	—	—	—	—
436 000	Main-Taunus-Kreis	25.5	3	286	•	•
436 000	Main-Taunus-Kreis	25.6	29	22 152	110	22 262
436 000	Main-Taunus-Kreis	25.61	•	•	•	•
436 000	Main-Taunus-Kreis	25.62	•	•	•	•
436 000	Main-Taunus-Kreis	25.7	•	•	•	•
436 000	Main-Taunus-Kreis	25.71	•	•	•	•
436 000	Main-Taunus-Kreis	25.72	•	•	•	•
436 000	Main-Taunus-Kreis	25.73	•	•	•	•
436 000	Main-Taunus-Kreis	25.73.1	—	—	—	—
436 000	Main-Taunus-Kreis	25.73.2	—	—	—	—
436 000	Main-Taunus-Kreis	25.73.3	•	•	•	•
436 000	Main-Taunus-Kreis	25.73.4	—	—	—	—

6. Umsatzsteuerpflichtige und steuerbarer Umsatz in Hessen 2020 nach Verwaltungsbezirken und wirtschaftlicher Gliederung

AGS	Regierungsbezirk Kreisfreie Stadt Landkreis	WZ 2008	Steuer- pflichtige	Steuerbarer Umsatz		
				Lieferungen und Leistungen	inner- gemein- schaftliche Erwerbe	insgesamt
			Anzahl	1 000 Euro		
436 000	Main-Taunus-Kreis	25.73.5	•	•	•	•
436 000	Main-Taunus-Kreis	25.9	•	•	•	•
436 000	Main-Taunus-Kreis	25.91	—	—	—	—
436 000	Main-Taunus-Kreis	25.92	•	•	•	•
436 000	Main-Taunus-Kreis	25.93	—	—	—	—
436 000	Main-Taunus-Kreis	25.94	—	—	—	—
436 000	Main-Taunus-Kreis	25.99	•	•	•	•
436 000	Main-Taunus-Kreis	26	45	115 546	3 656	119 202
436 000	Main-Taunus-Kreis	26.1	11	55 340	469	55 810
436 000	Main-Taunus-Kreis	26.11	11	55 340	469	55 810
436 000	Main-Taunus-Kreis	26.11.1	5	1 857	14	1 871
436 000	Main-Taunus-Kreis	26.11.9	6	53 484	455	53 939
436 000	Main-Taunus-Kreis	26.12	—	—	—	—
436 000	Main-Taunus-Kreis	26.2	9	2 469	1	2 471
436 000	Main-Taunus-Kreis	26.3	•	•	•	•
436 000	Main-Taunus-Kreis	26.4	—	—	—	—
436 000	Main-Taunus-Kreis	26.5	•	•	•	•
436 000	Main-Taunus-Kreis	26.51	16	51 510	2 373	53 883
436 000	Main-Taunus-Kreis	26.51.1	•	•	•	•
436 000	Main-Taunus-Kreis	26.51.2	•	•	•	•
436 000	Main-Taunus-Kreis	26.51.3	•	•	•	•
436 000	Main-Taunus-Kreis	26.52	•	•	•	•
436 000	Main-Taunus-Kreis	26.6	—	—	—	—
436 000	Main-Taunus-Kreis	26.7	3	1 091	51	1 142
436 000	Main-Taunus-Kreis	26.8	—	—	—	—
436 000	Main-Taunus-Kreis	27	14	27 265	624	27 889
436 000	Main-Taunus-Kreis	27.1	4	18 998	216	19 213
436 000	Main-Taunus-Kreis	27.11	•	•	•	•
436 000	Main-Taunus-Kreis	27.12	•	•	•	•
436 000	Main-Taunus-Kreis	27.2	•	•	•	•
436 000	Main-Taunus-Kreis	27.3	—	—	—	—
436 000	Main-Taunus-Kreis	27.31	—	—	—	—
436 000	Main-Taunus-Kreis	27.32	—	—	—	—
436 000	Main-Taunus-Kreis	27.33	—	—	—	—
436 000	Main-Taunus-Kreis	27.4	•	•	•	•
436 000	Main-Taunus-Kreis	27.5	—	—	—	—
436 000	Main-Taunus-Kreis	27.51	—	—	—	—
436 000	Main-Taunus-Kreis	27.52	—	—	—	—
436 000	Main-Taunus-Kreis	27.9	4	2 763	388	3 151
436 000	Main-Taunus-Kreis	28	42	235 788	25 067	260 856
436 000	Main-Taunus-Kreis	28.1	4	5 335	528	5 864
436 000	Main-Taunus-Kreis	28.11	—	—	—	—
436 000	Main-Taunus-Kreis	28.12	—	—	—	—
436 000	Main-Taunus-Kreis	28.13	•	•	•	•
436 000	Main-Taunus-Kreis	28.14	•	•	•	•
436 000	Main-Taunus-Kreis	28.15	•	•	•	•
436 000	Main-Taunus-Kreis	28.2	19	146 645	20 984	167 628
436 000	Main-Taunus-Kreis	28.21	•	•	•	•
436 000	Main-Taunus-Kreis	28.21.1	•	•	•	•
436 000	Main-Taunus-Kreis	28.21.9	•	•	•	•
436 000	Main-Taunus-Kreis	28.22	•	•	•	•
436 000	Main-Taunus-Kreis	28.23	•	•	•	•
436 000	Main-Taunus-Kreis	28.24	6	12 325	551	12 876
436 000	Main-Taunus-Kreis	28.25	3	4 068	109	4 177

6. Umsatzsteuerpflichtige und steuerbarer Umsatz in Hessen 2020 nach Verwaltungsbezirken und wirtschaftlicher Gliederung

AGS	Regierungsbezirk Kreisfreie Stadt Landkreis	WZ 2008	Steuer- pflichtige	Steuerbarer Umsatz		
				Lieferungen und Leistungen	inner- gemein- schaftliche Erwerbe	insgesamt
			Anzahl	1 000 Euro		
436 000	Main-Taunus-Kreis	28.29	•	•	•	•
436 000	Main-Taunus-Kreis	28.3	—	—	—	—
436 000	Main-Taunus-Kreis	28.4	6	15 614	1 370	16 985
436 000	Main-Taunus-Kreis	28.41	•	•	•	•
436 000	Main-Taunus-Kreis	28.49	•	•	•	•
436 000	Main-Taunus-Kreis	28.9	13	68 194	2 185	70 378
436 000	Main-Taunus-Kreis	28.91	—	—	—	—
436 000	Main-Taunus-Kreis	28.92	—	—	—	—
436 000	Main-Taunus-Kreis	28.92.1	—	—	—	—
436 000	Main-Taunus-Kreis	28.92.2	—	—	—	—
436 000	Main-Taunus-Kreis	28.93	•	•	•	•
436 000	Main-Taunus-Kreis	28.94	•	•	•	•
436 000	Main-Taunus-Kreis	28.95	•	•	•	•
436 000	Main-Taunus-Kreis	28.96	—	—	—	—
436 000	Main-Taunus-Kreis	28.99	9	26 175	1 074	27 250
436 000	Main-Taunus-Kreis	29	9	47 168	2 443	49 611
436 000	Main-Taunus-Kreis	29.1	•	•	•	•
436 000	Main-Taunus-Kreis	29.10.1	•	•	•	•
436 000	Main-Taunus-Kreis	29.10.2	—	—	—	—
436 000	Main-Taunus-Kreis	29.2	•	•	•	•
436 000	Main-Taunus-Kreis	29.3	•	•	•	•
436 000	Main-Taunus-Kreis	29.31	—	—	—	—
436 000	Main-Taunus-Kreis	29.32	•	•	•	•
436 000	Main-Taunus-Kreis	30	•	•	•	•
436 000	Main-Taunus-Kreis	30.1	•	•	•	•
436 000	Main-Taunus-Kreis	30.11	—	—	—	—
436 000	Main-Taunus-Kreis	30.12	•	•	•	•
436 000	Main-Taunus-Kreis	30.2	—	—	—	—
436 000	Main-Taunus-Kreis	30.20.1	—	—	—	—
436 000	Main-Taunus-Kreis	30.20.2	—	—	—	—
436 000	Main-Taunus-Kreis	30.3	—	—	—	—
436 000	Main-Taunus-Kreis	30.4	—	—	—	—
436 000	Main-Taunus-Kreis	30.9	•	•	•	•
436 000	Main-Taunus-Kreis	30.91	—	—	—	—
436 000	Main-Taunus-Kreis	30.92	•	•	•	•
436 000	Main-Taunus-Kreis	30.99	—	—	—	—
436 000	Main-Taunus-Kreis	31	26	32 156	1 600	33 756
436 000	Main-Taunus-Kreis	31.01	•	•	•	•
436 000	Main-Taunus-Kreis	31.02	•	•	•	•
436 000	Main-Taunus-Kreis	31.03	—	—	—	—
436 000	Main-Taunus-Kreis	31.09	18	7 055	664	7 719
436 000	Main-Taunus-Kreis	31.09.1	•	•	•	•
436 000	Main-Taunus-Kreis	31.09.9	•	•	•	•
436 000	Main-Taunus-Kreis	32	42	55 311	30 094	85 405
436 000	Main-Taunus-Kreis	32.1	5	560	11	571
436 000	Main-Taunus-Kreis	32.11	—	—	—	—
436 000	Main-Taunus-Kreis	32.12	•	•	•	•
436 000	Main-Taunus-Kreis	32.13	•	•	•	•
436 000	Main-Taunus-Kreis	32.2	•	•	•	•
436 000	Main-Taunus-Kreis	32.3	•	•	•	•
436 000	Main-Taunus-Kreis	32.4	•	•	•	•
436 000	Main-Taunus-Kreis	32.5	29	50 193	27 067	77 260
436 000	Main-Taunus-Kreis	32.50.1	6	39 459	26 942	66 401
436 000	Main-Taunus-Kreis	32.50.2	•	•	•	•

6. Umsatzsteuerpflichtige und steuerbarer Umsatz in Hessen 2020 nach Verwaltungsbezirken und wirtschaftlicher Gliederung

AGS	Regierungsbezirk Kreisfreie Stadt Landkreis	WZ 2008	Steuer- pflichtige	Steuerbarer Umsatz		
				Lieferungen und Leistungen	inner- gemein- schaftliche Erwerbe	insgesamt
			Anzahl	1 000 Euro		
436 000	Main-Taunus-Kreis	32.50.3	•	•	•	•
436 000	Main-Taunus-Kreis	32.9	5	1 731	2 692	4 422
436 000	Main-Taunus-Kreis	32.91	—	—	—	—
436 000	Main-Taunus-Kreis	32.99	5	1 731	2 692	4 422
436 000	Main-Taunus-Kreis	33	24	31 769	1 411	33 180
436 000	Main-Taunus-Kreis	33.1	14	8 299	431	8 730
436 000	Main-Taunus-Kreis	33.11	•	•	•	•
436 000	Main-Taunus-Kreis	33.12	4	1 009	•	•
436 000	Main-Taunus-Kreis	33.13	4	6 707	430	7 138
436 000	Main-Taunus-Kreis	33.14	—	—	—	—
436 000	Main-Taunus-Kreis	33.15	—	—	—	—
436 000	Main-Taunus-Kreis	33.16	—	—	—	—
436 000	Main-Taunus-Kreis	33.17	•	•	•	•
436 000	Main-Taunus-Kreis	33.19	—	—	—	—
436 000	Main-Taunus-Kreis	33.2	10	23 470	980	24 450
436 000	Main-Taunus-Kreis	D	82	240 862	6	240 868
436 000	Main-Taunus-Kreis	35	82	240 862	6	240 868
436 000	Main-Taunus-Kreis	35.1	•	•	•	•
436 000	Main-Taunus-Kreis	35.11	74	102 504	5	102 509
436 000	Main-Taunus-Kreis	35.11.1	11	1 386	5	1 392
436 000	Main-Taunus-Kreis	35.11.2	•	•	•	•
436 000	Main-Taunus-Kreis	35.11.3	•	•	•	•
436 000	Main-Taunus-Kreis	35.12	•	•	•	•
436 000	Main-Taunus-Kreis	35.13	•	•	•	•
436 000	Main-Taunus-Kreis	35.14	•	•	•	•
436 000	Main-Taunus-Kreis	35.2	•	•	•	•
436 000	Main-Taunus-Kreis	35.21	•	•	•	•
436 000	Main-Taunus-Kreis	35.21.1	—	—	—	—
436 000	Main-Taunus-Kreis	35.21.2	•	•	•	•
436 000	Main-Taunus-Kreis	35.21.3	•	•	•	•
436 000	Main-Taunus-Kreis	35.22	—	—	—	—
436 000	Main-Taunus-Kreis	35.23	•	•	•	•
436 000	Main-Taunus-Kreis	35.3	•	•	•	•
436 000	Main-Taunus-Kreis	E	32	275 828	3 959	279 786
436 000	Main-Taunus-Kreis	36	13	37 969	750	38 719
436 000	Main-Taunus-Kreis	36.00.1	•	•	•	•
436 000	Main-Taunus-Kreis	36.00.2	•	•	•	•
436 000	Main-Taunus-Kreis	36.00.3	•	•	•	•
436 000	Main-Taunus-Kreis	37	•	•	•	•
436 000	Main-Taunus-Kreis	37.00.1	•	•	•	•
436 000	Main-Taunus-Kreis	37.00.2	—	—	—	—
436 000	Main-Taunus-Kreis	38	13	234 530	3 208	237 738
436 000	Main-Taunus-Kreis	38.1	5	27 991	—	27 991
436 000	Main-Taunus-Kreis	38.11	5	27 991	—	27 991
436 000	Main-Taunus-Kreis	38.12	—	—	—	—
436 000	Main-Taunus-Kreis	38.2	4	80 612	•	•
436 000	Main-Taunus-Kreis	38.21	4	80 612	•	•
436 000	Main-Taunus-Kreis	38.22	—	—	—	—
436 000	Main-Taunus-Kreis	38.3	4	125 926	•	•
436 000	Main-Taunus-Kreis	38.31	—	—	—	—
436 000	Main-Taunus-Kreis	38.32	4	125 926	•	•
436 000	Main-Taunus-Kreis	39	•	•	•	•
436 000	Main-Taunus-Kreis	F	953	684 852	6 080	690 932
436 000	Main-Taunus-Kreis	41	67	112 680	1 457	114 138

6. Umsatzsteuerpflichtige und steuerbarer Umsatz in Hessen 2020 nach Verwaltungsbezirken und wirtschaftlicher Gliederung

AGS	Regierungsbezirk Kreisfreie Stadt Landkreis	WZ 2008	Steuer- pflichtige	Steuerbarer Umsatz		
				Lieferungen und Leistungen	inner- gemein- schaftliche Erwerbe	insgesamt
			Anzahl	1 000 Euro		
436 000	Main-Taunus-Kreis	41.1	19	15 426	82	15 508
436 000	Main-Taunus-Kreis	41.10.1	•	•	•	•
436 000	Main-Taunus-Kreis	41.10.2	•	•	•	•
436 000	Main-Taunus-Kreis	41.10.3	•	•	•	•
436 000	Main-Taunus-Kreis	41.2	48	97 255	1 375	98 630
436 000	Main-Taunus-Kreis	41.20.1	38	91 210	1 368	92 578
436 000	Main-Taunus-Kreis	41.20.2	10	6 045	7	6 052
436 000	Main-Taunus-Kreis	42	14	26 570	1 243	27 813
436 000	Main-Taunus-Kreis	42.1	•	•	•	•
436 000	Main-Taunus-Kreis	42.11	•	•	•	•
436 000	Main-Taunus-Kreis	42.12	—	—	—	—
436 000	Main-Taunus-Kreis	42.13	—	—	—	—
436 000	Main-Taunus-Kreis	42.2	•	•	•	•
436 000	Main-Taunus-Kreis	42.21	6	5 284	772	6 056
436 000	Main-Taunus-Kreis	42.22	•	•	•	•
436 000	Main-Taunus-Kreis	42.9	3	13 825	10	13 835
436 000	Main-Taunus-Kreis	42.91	•	•	•	•
436 000	Main-Taunus-Kreis	42.99	•	•	•	•
436 000	Main-Taunus-Kreis	43	872	545 602	3 380	548 982
436 000	Main-Taunus-Kreis	43.1	14	9 099	44	9 143
436 000	Main-Taunus-Kreis	43.11	7	4 108	•	•
436 000	Main-Taunus-Kreis	43.12	7	4 991	•	•
436 000	Main-Taunus-Kreis	43.13	—	—	—	—
436 000	Main-Taunus-Kreis	43.2	401	285 068	2 063	287 131
436 000	Main-Taunus-Kreis	43.21	91	87 799	383	88 182
436 000	Main-Taunus-Kreis	43.22	143	107 195	874	108 069
436 000	Main-Taunus-Kreis	43.29	167	90 073	805	90 879
436 000	Main-Taunus-Kreis	43.29.1	136	65 677	319	65 996
436 000	Main-Taunus-Kreis	43.29.9	31	24 396	487	24 883
436 000	Main-Taunus-Kreis	43.3	265	96 646	1 114	97 760
436 000	Main-Taunus-Kreis	43.31	13	7 750	13	7 764
436 000	Main-Taunus-Kreis	43.32	49	18 497	352	18 849
436 000	Main-Taunus-Kreis	43.33	109	30 967	580	31 547
436 000	Main-Taunus-Kreis	43.34	73	25 003	7	25 010
436 000	Main-Taunus-Kreis	43.34.1	•	•	•	•
436 000	Main-Taunus-Kreis	43.34.2	•	•	•	•
436 000	Main-Taunus-Kreis	43.39	21	14 430	161	14 590
436 000	Main-Taunus-Kreis	43.9	192	154 790	159	154 948
436 000	Main-Taunus-Kreis	43.91	43	35 542	55	35 597
436 000	Main-Taunus-Kreis	43.91.1	32	32 834	54	32 889
436 000	Main-Taunus-Kreis	43.91.2	11	2 707	1	2 708
436 000	Main-Taunus-Kreis	43.99	149	119 248	103	119 351
436 000	Main-Taunus-Kreis	43.99.1	10	6 839	•	•
436 000	Main-Taunus-Kreis	43.99.2	4	1 639	—	1 639
436 000	Main-Taunus-Kreis	43.99.9	135	110 770	•	•
436 000	Main-Taunus-Kreis	G	1 651	13 024 722	2 795 518	15 820 240
436 000	Main-Taunus-Kreis	45	265	512 535	32 192	544 727
436 000	Main-Taunus-Kreis	45.1	101	419 742	30 128	449 870
436 000	Main-Taunus-Kreis	45.11	98	417 080	29 643	446 723
436 000	Main-Taunus-Kreis	45.19	3	2 662	485	3 147
436 000	Main-Taunus-Kreis	45.2	98	41 228	148	41 376
436 000	Main-Taunus-Kreis	45.20.1	15	8 150	– 27	8 123
436 000	Main-Taunus-Kreis	45.20.2	12	3 439	5	3 444
436 000	Main-Taunus-Kreis	45.20.3	68	24 877	160	25 037

6. Umsatzsteuerpflichtige und steuerbarer Umsatz in Hessen 2020 nach Verwaltungsbezirken und wirtschaftlicher Gliederung

AGS	Regierungsbezirk Kreisfreie Stadt Landkreis	WZ 2008	Steuer- pflichtige	Steuerbarer Umsatz		
				Lieferungen und Leistungen	inner- gemein- schaftliche Erwerbe	insgesamt
			Anzahl	1 000 Euro		
436 000	Main-Taunus-Kreis	45.20.4	3	4 762	10	4 772
436 000	Main-Taunus-Kreis	45.3	59	50 295	1 754	52 049
436 000	Main-Taunus-Kreis	45.31	14	22 503	327	22 830
436 000	Main-Taunus-Kreis	45.32	45	27 792	1 426	29 219
436 000	Main-Taunus-Kreis	45.4	7	1 270	163	1 432
436 000	Main-Taunus-Kreis	46	608	11 691 619	2 698 924	14 390 543
436 000	Main-Taunus-Kreis	46.1	212	127 984	10 091	138 075
436 000	Main-Taunus-Kreis	46.11	•	•	•	•
436 000	Main-Taunus-Kreis	46.12	•	•	•	•
436 000	Main-Taunus-Kreis	46.13	17	40 200	320	40 520
436 000	Main-Taunus-Kreis	46.13.1	•	•	•	•
436 000	Main-Taunus-Kreis	46.13.2	•	•	•	•
436 000	Main-Taunus-Kreis	46.14	41	19 945	1 260	21 205
436 000	Main-Taunus-Kreis	46.15	13	2 752	72	2 824
436 000	Main-Taunus-Kreis	46.16	26	12 509	389	12 898
436 000	Main-Taunus-Kreis	46.17	15	11 900	84	11 984
436 000	Main-Taunus-Kreis	46.18	69	31 597	7 107	38 704
436 000	Main-Taunus-Kreis	46.18.1	•	•	•	•
436 000	Main-Taunus-Kreis	46.18.2	•	•	•	•
436 000	Main-Taunus-Kreis	46.18.3	—	—	—	—
436 000	Main-Taunus-Kreis	46.18.4	7	5 896	286	6 183
436 000	Main-Taunus-Kreis	46.18.5	5	1 117	70	1 187
436 000	Main-Taunus-Kreis	46.18.6	6	656	1	657
436 000	Main-Taunus-Kreis	46.18.7	•	•	•	•
436 000	Main-Taunus-Kreis	46.18.9	48	21 899	6 492	28 392
436 000	Main-Taunus-Kreis	46.19	26	8 726	837	9 563
436 000	Main-Taunus-Kreis	46.2	11	91 818	29 924	121 742
436 000	Main-Taunus-Kreis	46.21	•	•	•	•
436 000	Main-Taunus-Kreis	46.22	•	•	•	•
436 000	Main-Taunus-Kreis	46.23	—	—	—	—
436 000	Main-Taunus-Kreis	46.24	—	—	—	—
436 000	Main-Taunus-Kreis	46.3	35	70 589	25 431	96 020
436 000	Main-Taunus-Kreis	46.31	•	•	•	•
436 000	Main-Taunus-Kreis	46.32	•	•	•	•
436 000	Main-Taunus-Kreis	46.33	—	—	—	—
436 000	Main-Taunus-Kreis	46.34	9	4 660	29	4 689
436 000	Main-Taunus-Kreis	46.35	—	—	—	—
436 000	Main-Taunus-Kreis	46.36	•	•	•	•
436 000	Main-Taunus-Kreis	46.37	—	—	—	—
436 000	Main-Taunus-Kreis	46.38	16	29 197	11 147	40 344
436 000	Main-Taunus-Kreis	46.38.1	—	—	—	—
436 000	Main-Taunus-Kreis	46.38.2	—	—	—	—
436 000	Main-Taunus-Kreis	46.38.9	16	29 197	11 147	40 344
436 000	Main-Taunus-Kreis	46.39	5	32 467	14 099	46 567
436 000	Main-Taunus-Kreis	46.39.1	—	—	—	—
436 000	Main-Taunus-Kreis	46.39.9	5	32 467	14 099	46 567
436 000	Main-Taunus-Kreis	46.4	135	8 918 719	2 180 343	11 099 062
436 000	Main-Taunus-Kreis	46.41	11	8 341	4 303	12 644
436 000	Main-Taunus-Kreis	46.42	13	41 916	2 119	44 035
436 000	Main-Taunus-Kreis	46.42.1	•	•	•	•
436 000	Main-Taunus-Kreis	46.42.2	•	•	•	•
436 000	Main-Taunus-Kreis	46.43	21	6 962 757	1 407 704	8 370 461
436 000	Main-Taunus-Kreis	46.43.1	•	•	•	•
436 000	Main-Taunus-Kreis	46.43.2	•	•	•	•

6. Umsatzsteuerpflichtige und steuerbarer Umsatz in Hessen 2020 nach Verwaltungsbezirken und wirtschaftlicher Gliederung

AGS	Regierungsbezirk Kreisfreie Stadt Landkreis	WZ 2008	Steuer- pflichtige	Steuerbarer Umsatz		
				Lieferungen und Leistungen	inner- gemein- schaftliche Erwerbe	insgesamt
			Anzahl	1 000 Euro		
436 000	Main-Taunus-Kreis	46.43.3	•	•	•	•
436 000	Main-Taunus-Kreis	46.44	—	—	—	—
436 000	Main-Taunus-Kreis	46.44.1	—	—	—	—
436 000	Main-Taunus-Kreis	46.44.2	—	—	—	—
436 000	Main-Taunus-Kreis	46.45	•	•	•	•
436 000	Main-Taunus-Kreis	46.46	32	1 003 171	546 683	1 549 853
436 000	Main-Taunus-Kreis	46.46.1	11	119 639	51 859	171 498
436 000	Main-Taunus-Kreis	46.46.2	21	883 532	494 824	1 378 356
436 000	Main-Taunus-Kreis	46.47	8	2 280	17	2 298
436 000	Main-Taunus-Kreis	46.48	•	•	•	•
436 000	Main-Taunus-Kreis	46.49	29	333 173	67 255	400 428
436 000	Main-Taunus-Kreis	46.49.1	•	•	•	•
436 000	Main-Taunus-Kreis	46.49.2	•	•	•	•
436 000	Main-Taunus-Kreis	46.49.3	•	•	•	•
436 000	Main-Taunus-Kreis	46.49.4	12	271 918	65 425	337 343
436 000	Main-Taunus-Kreis	46.49.5	8	15 867	287	16 154
436 000	Main-Taunus-Kreis	46.5	38	577 583	31 304	608 887
436 000	Main-Taunus-Kreis	46.51	16	246 369	29 329	275 699
436 000	Main-Taunus-Kreis	46.52	22	331 214	1 974	333 189
436 000	Main-Taunus-Kreis	46.6	74	811 188	165 650	976 838
436 000	Main-Taunus-Kreis	46.61	•	•	•	•
436 000	Main-Taunus-Kreis	46.62	8	21 472	1 135	22 607
436 000	Main-Taunus-Kreis	46.63	3	1 844	200	2 044
436 000	Main-Taunus-Kreis	46.64	•	•	•	•
436 000	Main-Taunus-Kreis	46.65	•	•	•	•
436 000	Main-Taunus-Kreis	46.66	5	9 895	1 300	11 195
436 000	Main-Taunus-Kreis	46.69	55	750 776	159 476	910 253
436 000	Main-Taunus-Kreis	46.7	80	935 581	199 433	1 135 015
436 000	Main-Taunus-Kreis	46.71	•	•	•	•
436 000	Main-Taunus-Kreis	46.71.1	—	—	—	—
436 000	Main-Taunus-Kreis	46.71.2	•	•	•	•
436 000	Main-Taunus-Kreis	46.72	6	58 869	1 488	60 357
436 000	Main-Taunus-Kreis	46.73	26	96 978	1 600	98 578
436 000	Main-Taunus-Kreis	46.73.1	•	•	•	•
436 000	Main-Taunus-Kreis	46.73.2	•	•	•	•
436 000	Main-Taunus-Kreis	46.73.3	•	•	•	•
436 000	Main-Taunus-Kreis	46.73.4	13	55 708	382	56 090
436 000	Main-Taunus-Kreis	46.73.5	•	•	•	•
436 000	Main-Taunus-Kreis	46.73.6	•	•	•	•
436 000	Main-Taunus-Kreis	46.73.7	•	•	•	•
436 000	Main-Taunus-Kreis	46.73.8	—	—	—	—
436 000	Main-Taunus-Kreis	46.74	17	119 864	17 191	137 055
436 000	Main-Taunus-Kreis	46.74.1	•	•	•	•
436 000	Main-Taunus-Kreis	46.74.2	•	•	•	•
436 000	Main-Taunus-Kreis	46.74.3	•	•	•	•
436 000	Main-Taunus-Kreis	46.75	20	631 652	169 826	801 478
436 000	Main-Taunus-Kreis	46.76	•	•	•	•
436 000	Main-Taunus-Kreis	46.77	4	6 362	55	6 417
436 000	Main-Taunus-Kreis	46.9	23	158 157	56 748	214 905
436 000	Main-Taunus-Kreis	47	778	820 567	64 402	884 970
436 000	Main-Taunus-Kreis	47.1	77	93 052	2 165	95 217
436 000	Main-Taunus-Kreis	47.11	37	69 175	564	69 739
436 000	Main-Taunus-Kreis	47.19	40	23 878	1 601	25 478
436 000	Main-Taunus-Kreis	47.2	85	34 010	1 761	35 771

6. Umsatzsteuerpflichtige und steuerbarer Umsatz in Hessen 2020 nach Verwaltungsbezirken und wirtschaftlicher Gliederung

AGS	Regierungsbezirk Kreisfreie Stadt Landkreis	WZ 2008	Steuer- pflichtige	Steuerbarer Umsatz		
				Lieferungen und Leistungen	inner- gemein- schaftliche Erwerbe	insgesamt
			Anzahl	1 000 Euro		
436 000	Main-Taunus-Kreis	47.21	12	10 246	149	10 395
436 000	Main-Taunus-Kreis	47.22	•	•	•	•
436 000	Main-Taunus-Kreis	47.23	•	•	•	•
436 000	Main-Taunus-Kreis	47.24	12	2 088	•	•
436 000	Main-Taunus-Kreis	47.25	20	6 485	1 055	7 540
436 000	Main-Taunus-Kreis	47.26	4	2 375	—	2 375
436 000	Main-Taunus-Kreis	47.29	30	10 766	512	11 278
436 000	Main-Taunus-Kreis	47.3	14	15 509	2	15 511
436 000	Main-Taunus-Kreis	47.30.1	9	10 608	2	10 609
436 000	Main-Taunus-Kreis	47.30.2	5	4 901	—	4 902
436 000	Main-Taunus-Kreis	47.4	50	26 750	163	26 913
436 000	Main-Taunus-Kreis	47.41	17	8 832	75	8 907
436 000	Main-Taunus-Kreis	47.42	14	12 680	2	12 682
436 000	Main-Taunus-Kreis	47.43	19	5 238	86	5 324
436 000	Main-Taunus-Kreis	47.5	116	118 992	32 620	151 612
436 000	Main-Taunus-Kreis	47.51	26	8 936	3 206	12 142
436 000	Main-Taunus-Kreis	47.52	30	55 670	22 421	78 090
436 000	Main-Taunus-Kreis	47.52.1	16	51 054	22 360	73 414
436 000	Main-Taunus-Kreis	47.52.3	14	4 616	61	4 676
436 000	Main-Taunus-Kreis	47.53	7	1 701	3	1 704
436 000	Main-Taunus-Kreis	47.54	21	11 940	167	12 107
436 000	Main-Taunus-Kreis	47.59	32	40 744	6 824	47 568
436 000	Main-Taunus-Kreis	47.59.1	18	29 602	6 184	35 787
436 000	Main-Taunus-Kreis	47.59.2	•	•	•	•
436 000	Main-Taunus-Kreis	47.59.3	•	•	•	•
436 000	Main-Taunus-Kreis	47.59.9	•	•	•	•
436 000	Main-Taunus-Kreis	47.6	72	69 599	11 155	80 754
436 000	Main-Taunus-Kreis	47.61	14	5 042	7	5 049
436 000	Main-Taunus-Kreis	47.62	34	17 616	43	17 659
436 000	Main-Taunus-Kreis	47.62.1	16	4 242	•	•
436 000	Main-Taunus-Kreis	47.62.2	18	13 374	•	•
436 000	Main-Taunus-Kreis	47.63	•	•	•	•
436 000	Main-Taunus-Kreis	47.64	16	44 998	11 086	56 084
436 000	Main-Taunus-Kreis	47.64.1	8	7 541	92	7 633
436 000	Main-Taunus-Kreis	47.64.2	8	37 457	10 994	48 451
436 000	Main-Taunus-Kreis	47.65	•	•	•	•
436 000	Main-Taunus-Kreis	47.7	267	339 087	9 363	348 449
436 000	Main-Taunus-Kreis	47.71	30	23 712	2 322	26 035
436 000	Main-Taunus-Kreis	47.72	•	•	•	•
436 000	Main-Taunus-Kreis	47.72.1	•	•	•	•
436 000	Main-Taunus-Kreis	47.72.2	•	•	•	•
436 000	Main-Taunus-Kreis	47.73	47	188 713	537	189 250
436 000	Main-Taunus-Kreis	47.74	21	14 145	552	14 697
436 000	Main-Taunus-Kreis	47.75	24	10 464	546	11 011
436 000	Main-Taunus-Kreis	47.76	37	15 939	609	16 548
436 000	Main-Taunus-Kreis	47.76.1	32	15 617	605	16 222
436 000	Main-Taunus-Kreis	47.76.2	5	322	3	325
436 000	Main-Taunus-Kreis	47.77	13	6 785	56	6 840
436 000	Main-Taunus-Kreis	47.78	71	41 521	3 071	44 592
436 000	Main-Taunus-Kreis	47.78.1	29	9 551	153	9 704
436 000	Main-Taunus-Kreis	47.78.2	•	•	•	•
436 000	Main-Taunus-Kreis	47.78.3	18	22 884	2 544	25 427
436 000	Main-Taunus-Kreis	47.78.9	•	•	•	•
436 000	Main-Taunus-Kreis	47.79	•	•	•	•

**6. Umsatzsteuerpflichtige und steuerbarer Umsatz in Hessen 2020 nach
Verwaltungsbezirken und wirtschaftlicher Gliederung**

AGS	Regierungsbezirk Kreisfreie Stadt Landkreis	WZ 2008	Steuer- pflichtige	Steuerbarer Umsatz		
			Anzahl	Lieferungen und Leistungen	inner- gemein- schaftliche Erwerbe	insgesamt
				1 000 Euro		
436 000	Main-Taunus-Kreis	47.79.1	•	•	•	•
436 000	Main-Taunus-Kreis	47.79.2	•	•	•	•
436 000	Main-Taunus-Kreis	47.79.9	7	812	85	897
436 000	Main-Taunus-Kreis	47.8	11	3 731	34	3 765
436 000	Main-Taunus-Kreis	47.81	7	2 017	•	•
436 000	Main-Taunus-Kreis	47.82	4	1 715	•	•
436 000	Main-Taunus-Kreis	47.89	—	—	—	—
436 000	Main-Taunus-Kreis	47.9	86	119 838	7 139	126 977
436 000	Main-Taunus-Kreis	47.91	48	93 731	4 871	98 602
436 000	Main-Taunus-Kreis	47.99	38	26 107	2 268	28 375
436 000	Main-Taunus-Kreis	47.99.1	—	—	—	—
436 000	Main-Taunus-Kreis	47.99.9	38	26 107	2 268	28 375
436 000	Main-Taunus-Kreis	H	296	309 506	3 906	313 412
436 000	Main-Taunus-Kreis	49	157	101 465	61	101 526
436 000	Main-Taunus-Kreis	49.1	—	—	—	—
436 000	Main-Taunus-Kreis	49.2	—	—	—	—
436 000	Main-Taunus-Kreis	49.3	•	•	•	•
436 000	Main-Taunus-Kreis	49.31	•	•	•	•
436 000	Main-Taunus-Kreis	49.32	53	7 418	13	7 431
436 000	Main-Taunus-Kreis	49.39	8	19 380	6	19 386
436 000	Main-Taunus-Kreis	49.39.1	•	•	•	•
436 000	Main-Taunus-Kreis	49.39.2	•	•	•	•
436 000	Main-Taunus-Kreis	49.39.9	—	—	—	—
436 000	Main-Taunus-Kreis	49.4	86	67 482	42	67 524
436 000	Main-Taunus-Kreis	49.41	61	47 546	24	47 570
436 000	Main-Taunus-Kreis	49.42	25	19 936	18	19 954
436 000	Main-Taunus-Kreis	49.5	•	•	•	•
436 000	Main-Taunus-Kreis	50	—	—	—	—
436 000	Main-Taunus-Kreis	50.1	—	—	—	—
436 000	Main-Taunus-Kreis	50.2	—	—	—	—
436 000	Main-Taunus-Kreis	50.3	—	—	—	—
436 000	Main-Taunus-Kreis	50.4	—	—	—	—
436 000	Main-Taunus-Kreis	51	3	403	•	•
436 000	Main-Taunus-Kreis	51.1	•	•	•	•
436 000	Main-Taunus-Kreis	51.2	•	•	•	•
436 000	Main-Taunus-Kreis	51.21	•	•	•	•
436 000	Main-Taunus-Kreis	51.22	—	—	—	—
436 000	Main-Taunus-Kreis	52	80	157 561	•	•
436 000	Main-Taunus-Kreis	52.1	•	•	•	•
436 000	Main-Taunus-Kreis	52.2	•	•	•	•
436 000	Main-Taunus-Kreis	52.21	•	•	•	•
436 000	Main-Taunus-Kreis	52.21.1	5	579	•	•
436 000	Main-Taunus-Kreis	52.21.2	•	•	•	•
436 000	Main-Taunus-Kreis	52.21.3	—	—	—	—
436 000	Main-Taunus-Kreis	52.21.4	—	—	—	—
436 000	Main-Taunus-Kreis	52.21.5	—	—	—	—
436 000	Main-Taunus-Kreis	52.21.9	•	•	•	•
436 000	Main-Taunus-Kreis	52.22	—	—	—	—
436 000	Main-Taunus-Kreis	52.22.1	—	—	—	—
436 000	Main-Taunus-Kreis	52.22.2	—	—	—	—
436 000	Main-Taunus-Kreis	52.22.3	—	—	—	—
436 000	Main-Taunus-Kreis	52.22.9	—	—	—	—
436 000	Main-Taunus-Kreis	52.23	3	2 050	27	2 076
436 000	Main-Taunus-Kreis	52.23.1	—	—	—	—

6. Umsatzsteuerpflichtige und steuerbarer Umsatz in Hessen 2020 nach Verwaltungsbezirken und wirtschaftlicher Gliederung

AGS	Regierungsbezirk Kreisfreie Stadt Landkreis	WZ 2008	Steuer- pflichtige	Steuerbarer Umsatz		
				Lieferungen und Leistungen	inner- gemein- schaftliche Erwerbe	insgesamt
			Anzahl	1 000 Euro		
436 000	Main-Taunus-Kreis	52.23.9	3	2 050	27	2 076
436 000	Main-Taunus-Kreis	52.24	—	—	—	—
436 000	Main-Taunus-Kreis	52.29	60	66 781	3 410	70 192
436 000	Main-Taunus-Kreis	52.29.1	49	60 556	3 367	63 923
436 000	Main-Taunus-Kreis	52.29.2	—	—	—	—
436 000	Main-Taunus-Kreis	52.29.9	11	6 225	44	6 269
436 000	Main-Taunus-Kreis	53	56	50 076	91	50 167
436 000	Main-Taunus-Kreis	53.1	—	—	—	—
436 000	Main-Taunus-Kreis	53.2	56	50 076	91	50 167
436 000	Main-Taunus-Kreis	I	582	678 736	2 415	681 151
436 000	Main-Taunus-Kreis	55	98	217 294	1 173	218 467
436 000	Main-Taunus-Kreis	55.1	87	216 168	1 113	217 281
436 000	Main-Taunus-Kreis	55.10.1	35	198 516	991	199 507
436 000	Main-Taunus-Kreis	55.10.2	19	9 160	119	9 279
436 000	Main-Taunus-Kreis	55.10.3	25	7 884	3	7 887
436 000	Main-Taunus-Kreis	55.10.4	8	608	—	608
436 000	Main-Taunus-Kreis	55.2	8	817	•	•
436 000	Main-Taunus-Kreis	55.20.1	•	•	•	•
436 000	Main-Taunus-Kreis	55.20.2	•	•	•	•
436 000	Main-Taunus-Kreis	55.20.3	•	•	•	•
436 000	Main-Taunus-Kreis	55.20.4	—	—	—	—
436 000	Main-Taunus-Kreis	55.3	—	—	—	—
436 000	Main-Taunus-Kreis	55.9	3	308	•	•
436 000	Main-Taunus-Kreis	55.90.1	—	—	—	—
436 000	Main-Taunus-Kreis	55.90.9	3	308	•	•
436 000	Main-Taunus-Kreis	56	484	461 442	1 242	462 684
436 000	Main-Taunus-Kreis	56.1	330	89 492	624	90 116
436 000	Main-Taunus-Kreis	56.10.1	201	54 084	318	54 402
436 000	Main-Taunus-Kreis	56.10.2	10	8 357	111	8 467
436 000	Main-Taunus-Kreis	56.10.3	82	12 670	38	12 707
436 000	Main-Taunus-Kreis	56.10.4	24	11 525	78	11 603
436 000	Main-Taunus-Kreis	56.10.5	13	2 857	80	2 937
436 000	Main-Taunus-Kreis	56.2	46	355 078	580	355 657
436 000	Main-Taunus-Kreis	56.21	17	25 293	3	25 296
436 000	Main-Taunus-Kreis	56.29	29	329 784	577	330 361
436 000	Main-Taunus-Kreis	56.3	108	16 872	39	16 911
436 000	Main-Taunus-Kreis	56.30.1	82	11 342	9	11 351
436 000	Main-Taunus-Kreis	56.30.2	•	•	•	•
436 000	Main-Taunus-Kreis	56.30.3	•	•	•	•
436 000	Main-Taunus-Kreis	56.30.4	—	—	—	—
436 000	Main-Taunus-Kreis	56.30.9	15	4 612	4	4 616
436 000	Main-Taunus-Kreis	J	728	2 863 565	38 615	2 902 180
436 000	Main-Taunus-Kreis	58	18	15 190	228	15 417
436 000	Main-Taunus-Kreis	58.1	•	•	•	•
436 000	Main-Taunus-Kreis	58.11	6	5 944	—	5 944
436 000	Main-Taunus-Kreis	58.12	•	•	•	•
436 000	Main-Taunus-Kreis	58.13	—	—	—	—
436 000	Main-Taunus-Kreis	58.14	•	•	•	•
436 000	Main-Taunus-Kreis	58.19	6	6 097	144	6 241
436 000	Main-Taunus-Kreis	58.2	•	•	•	•
436 000	Main-Taunus-Kreis	58.21	•	•	•	•
436 000	Main-Taunus-Kreis	58.29	•	•	•	•
436 000	Main-Taunus-Kreis	59	14	1 783	1	1 784
436 000	Main-Taunus-Kreis	59.1	•	•	•	•

6. Umsatzsteuerpflichtige und steuerbarer Umsatz in Hessen 2020 nach Verwaltungsbezirken und wirtschaftlicher Gliederung

AGS	Regierungsbezirk Kreisfreie Stadt Landkreis	WZ 2008	Steuer- pflichtige	Steuerbarer Umsatz		
				Lieferungen und Leistungen	inner- gemein- schaftliche Erwerbe	insgesamt
			Anzahl	1 000 Euro		
436 000	Main-Taunus-Kreis	59.11	8	1 251	•	•
436 000	Main-Taunus-Kreis	59.12	—	—	—	—
436 000	Main-Taunus-Kreis	59.13	3	314	•	•
436 000	Main-Taunus-Kreis	59.14	•	•	•	•
436 000	Main-Taunus-Kreis	59.2	•	•	•	•
436 000	Main-Taunus-Kreis	59.20.1	—	—	—	—
436 000	Main-Taunus-Kreis	59.20.2	—	—	—	—
436 000	Main-Taunus-Kreis	59.20.3	•	•	•	•
436 000	Main-Taunus-Kreis	60	•	•	•	•
436 000	Main-Taunus-Kreis	60.1	—	—	—	—
436 000	Main-Taunus-Kreis	60.2	•	•	•	•
436 000	Main-Taunus-Kreis	61	•	•	•	•
436 000	Main-Taunus-Kreis	61.1	•	•	•	•
436 000	Main-Taunus-Kreis	61.2	•	•	•	•
436 000	Main-Taunus-Kreis	61.3	—	—	—	—
436 000	Main-Taunus-Kreis	61.9	6	965	15	980
436 000	Main-Taunus-Kreis	61.90.1	•	•	•	•
436 000	Main-Taunus-Kreis	61.90.9	•	•	•	•
436 000	Main-Taunus-Kreis	62	•	•	•	•
436 000	Main-Taunus-Kreis	62.01	231	163 440	9 966	173 406
436 000	Main-Taunus-Kreis	62.01.1	50	21 402	16	21 418
436 000	Main-Taunus-Kreis	62.01.9	181	142 038	9 950	151 988
436 000	Main-Taunus-Kreis	62.02	296	1 647 383	2 410	1 649 792
436 000	Main-Taunus-Kreis	62.03	24	20 037	330	20 367
436 000	Main-Taunus-Kreis	62.09	•	•	•	•
436 000	Main-Taunus-Kreis	63	73	378 668	1 054	379 722
436 000	Main-Taunus-Kreis	63.1	•	•	•	•
436 000	Main-Taunus-Kreis	63.11	•	•	•	•
436 000	Main-Taunus-Kreis	63.12	•	•	•	•
436 000	Main-Taunus-Kreis	63.9	•	•	•	•
436 000	Main-Taunus-Kreis	63.91	•	•	•	•
436 000	Main-Taunus-Kreis	63.99	59	16 146	188	16 334
436 000	Main-Taunus-Kreis	K	•	•	•	•
436 000	Main-Taunus-Kreis	64	21	707 742	8 853	716 595
436 000	Main-Taunus-Kreis	64.1	•	•	•	•
436 000	Main-Taunus-Kreis	64.11	—	—	—	—
436 000	Main-Taunus-Kreis	64.19	•	•	•	•
436 000	Main-Taunus-Kreis	64.19.1	•	•	•	•
436 000	Main-Taunus-Kreis	64.19.2	—	—	—	—
436 000	Main-Taunus-Kreis	64.19.3	•	•	•	•
436 000	Main-Taunus-Kreis	64.19.4	—	—	—	—
436 000	Main-Taunus-Kreis	64.19.5	—	—	—	—
436 000	Main-Taunus-Kreis	64.19.6	—	—	—	—
436 000	Main-Taunus-Kreis	64.2	—	—	—	—
436 000	Main-Taunus-Kreis	64.3	•	•	•	•
436 000	Main-Taunus-Kreis	64.9	18	601 862	8 853	610 715
436 000	Main-Taunus-Kreis	64.91	•	•	•	•
436 000	Main-Taunus-Kreis	64.92	—	—	—	—
436 000	Main-Taunus-Kreis	64.92.1	—	—	—	—
436 000	Main-Taunus-Kreis	64.92.2	—	—	—	—
436 000	Main-Taunus-Kreis	64.99	•	•	•	•
436 000	Main-Taunus-Kreis	64.99.1	5	1 189	—	1 189
436 000	Main-Taunus-Kreis	64.99.9	•	•	•	•
436 000	Main-Taunus-Kreis	65	—	—	—	—

6. Umsatzsteuerpflichtige und steuerbarer Umsatz in Hessen 2020 nach Verwaltungsbezirken und wirtschaftlicher Gliederung

AGS	Regierungsbezirk Kreisfreie Stadt Landkreis	WZ 2008	Steuer- pflichtige	Steuerbarer Umsatz		
				Lieferungen und Leistungen	inner- gemein- schaftliche Erwerbe	insgesamt
			Anzahl	1 000 Euro		
436 000	Main-Taunus-Kreis	65.1	—	—	—	—
436 000	Main-Taunus-Kreis	65.11	—	—	—	—
436 000	Main-Taunus-Kreis	65.12	—	—	—	—
436 000	Main-Taunus-Kreis	65.12.1	—	—	—	—
436 000	Main-Taunus-Kreis	65.12.2	—	—	—	—
436 000	Main-Taunus-Kreis	65.2	—	—	—	—
436 000	Main-Taunus-Kreis	65.3	—	—	—	—
436 000	Main-Taunus-Kreis	66	•	•	•	•
436 000	Main-Taunus-Kreis	66.1	•	•	•	•
436 000	Main-Taunus-Kreis	66.11	•	•	•	•
436 000	Main-Taunus-Kreis	66.12	•	•	•	•
436 000	Main-Taunus-Kreis	66.19	56	55 862	2 458	58 320
436 000	Main-Taunus-Kreis	66.2	20	2 410	•	•
436 000	Main-Taunus-Kreis	66.21	—	—	—	—
436 000	Main-Taunus-Kreis	66.22	•	•	•	•
436 000	Main-Taunus-Kreis	66.29	•	•	•	•
436 000	Main-Taunus-Kreis	66.3	6	4 455	—	4 455
436 000	Main-Taunus-Kreis	L	990	1 511 066	1 773	1 512 839
436 000	Main-Taunus-Kreis	68	990	1 511 066	1 773	1 512 839
436 000	Main-Taunus-Kreis	68.1	82	374 740	994	375 734
436 000	Main-Taunus-Kreis	68.2	640	967 460	668	968 128
436 000	Main-Taunus-Kreis	68.3	268	168 866	110	168 976
436 000	Main-Taunus-Kreis	68.31	150	103 970	36	104 006
436 000	Main-Taunus-Kreis	68.32	118	64 896	75	64 971
436 000	Main-Taunus-Kreis	M	1 866	1 537 271	15 687	1 552 958
436 000	Main-Taunus-Kreis	69	443	125 202	187	125 389
436 000	Main-Taunus-Kreis	69.1	210	40 219	163	40 382
436 000	Main-Taunus-Kreis	69.10.1	51	12 660	—	12 660
436 000	Main-Taunus-Kreis	69.10.2	133	24 658	155	24 813
436 000	Main-Taunus-Kreis	69.10.3	•	•	•	•
436 000	Main-Taunus-Kreis	69.10.4	•	•	•	•
436 000	Main-Taunus-Kreis	69.10.9	23	2 488	8	2 496
436 000	Main-Taunus-Kreis	69.2	233	84 984	24	85 007
436 000	Main-Taunus-Kreis	69.20.1	•	•	•	•
436 000	Main-Taunus-Kreis	69.20.2	•	•	•	•
436 000	Main-Taunus-Kreis	69.20.3	•	•	•	•
436 000	Main-Taunus-Kreis	69.20.4	36	4 822	•	•
436 000	Main-Taunus-Kreis	70	662	306 437	3 065	309 502
436 000	Main-Taunus-Kreis	70.1	41	67 340	1 677	69 018
436 000	Main-Taunus-Kreis	70.10.1	•	•	•	•
436 000	Main-Taunus-Kreis	70.10.9	•	•	•	•
436 000	Main-Taunus-Kreis	70.2	621	239 096	1 388	240 484
436 000	Main-Taunus-Kreis	70.21	•	•	•	•
436 000	Main-Taunus-Kreis	70.22	•	•	•	•
436 000	Main-Taunus-Kreis	71	361	177 652	2 249	179 901
436 000	Main-Taunus-Kreis	71.1	347	172 731	2 152	174 883
436 000	Main-Taunus-Kreis	71.11	114	30 927	1 225	32 152
436 000	Main-Taunus-Kreis	71.11.1	72	19 260	1 219	20 479
436 000	Main-Taunus-Kreis	71.11.2	18	2 061	•	•
436 000	Main-Taunus-Kreis	71.11.3	11	3 218	•	•
436 000	Main-Taunus-Kreis	71.11.4	13	6 388	3	6 392
436 000	Main-Taunus-Kreis	71.12	233	141 803	928	142 731
436 000	Main-Taunus-Kreis	71.12.1	86	43 396	79	43 475
436 000	Main-Taunus-Kreis	71.12.2	83	70 212	423	70 636

6. Umsatzsteuerpflichtige und steuerbarer Umsatz in Hessen 2020 nach Verwaltungsbezirken und wirtschaftlicher Gliederung

AGS	Regierungsbezirk Kreisfreie Stadt Landkreis	WZ 2008	Steuer- pflichtige	Steuerbarer Umsatz		
				Lieferungen und Leistungen	inner- gemein- schaftliche Erwerbe	insgesamt
			Anzahl	1 000 Euro		
436 000	Main-Taunus-Kreis	71.12.3	6	3 464	15	3 479
436 000	Main-Taunus-Kreis	71.12.9	58	24 731	410	25 141
436 000	Main-Taunus-Kreis	71.2	14	4 921	97	5 018
436 000	Main-Taunus-Kreis	72
436 000	Main-Taunus-Kreis	72.1
436 000	Main-Taunus-Kreis	72.11
436 000	Main-Taunus-Kreis	72.19
436 000	Main-Taunus-Kreis	72.2	7	1 158	.	.
436 000	Main-Taunus-Kreis	73
436 000	Main-Taunus-Kreis	73.1	83	94 810	8 711	103 522
436 000	Main-Taunus-Kreis	73.11
436 000	Main-Taunus-Kreis	73.12
436 000	Main-Taunus-Kreis	73.2
436 000	Main-Taunus-Kreis	74	251	59 129	575	59 705
436 000	Main-Taunus-Kreis	74.1	75	14 136	499	14 634
436 000	Main-Taunus-Kreis	74.10.1	6	6 673	365	7 038
436 000	Main-Taunus-Kreis	74.10.2	42	3 092	2	3 094
436 000	Main-Taunus-Kreis	74.10.3	27	4 371	132	4 503
436 000	Main-Taunus-Kreis	74.2	27	2 838	13	2 852
436 000	Main-Taunus-Kreis	74.20.1
436 000	Main-Taunus-Kreis	74.20.2
436 000	Main-Taunus-Kreis	74.3	27	1 996	4	2 000
436 000	Main-Taunus-Kreis	74.30.1	9	375	.	.
436 000	Main-Taunus-Kreis	74.30.2	18	1 621	.	.
436 000	Main-Taunus-Kreis	74.9	122	40 159	59	40 218
436 000	Main-Taunus-Kreis	75	28	30 083	79	30 162
436 000	Main-Taunus-Kreis	75.00.1	23	27 034	53	27 086
436 000	Main-Taunus-Kreis	75.00.9	5	3 049	26	3 075
436 000	Main-Taunus-Kreis	N	831	3 558 737	35 970	3 594 707
436 000	Main-Taunus-Kreis	77	80	1 157 525	16 443	1 173 968
436 000	Main-Taunus-Kreis	77.1
436 000	Main-Taunus-Kreis	77.11
436 000	Main-Taunus-Kreis	77.12
436 000	Main-Taunus-Kreis	77.2	14	2 395	67	2 462
436 000	Main-Taunus-Kreis	77.21	3	489	.	.
436 000	Main-Taunus-Kreis	77.22	—	—	—	—
436 000	Main-Taunus-Kreis	77.29	11	1 906	.	.
436 000	Main-Taunus-Kreis	77.3
436 000	Main-Taunus-Kreis	77.31
436 000	Main-Taunus-Kreis	77.32	9	23 613	8 411	32 024
436 000	Main-Taunus-Kreis	77.33
436 000	Main-Taunus-Kreis	77.34
436 000	Main-Taunus-Kreis	77.35
436 000	Main-Taunus-Kreis	77.39	24	27 842	1 510	29 353
436 000	Main-Taunus-Kreis	77.4	3	2 607	.	.
436 000	Main-Taunus-Kreis	78	44	1 272 666	245	1 272 911
436 000	Main-Taunus-Kreis	78.1	26	28 688	24	28 712
436 000	Main-Taunus-Kreis	78.2	11	1 218 914	—	1 218 914
436 000	Main-Taunus-Kreis	78.3	7	25 064	221	25 285
436 000	Main-Taunus-Kreis	79	37	42 687	161	42 848
436 000	Main-Taunus-Kreis	79.1
436 000	Main-Taunus-Kreis	79.11	22	33 602	57	33 660
436 000	Main-Taunus-Kreis	79.12
436 000	Main-Taunus-Kreis	79.9

6. Umsatzsteuerpflichtige und steuerbarer Umsatz in Hessen 2020 nach Verwaltungsbezirken und wirtschaftlicher Gliederung

AGS	Regierungsbezirk Kreisfreie Stadt Landkreis	WZ 2008	Steuer- pflichtige	Steuerbarer Umsatz		
				Lieferungen und Leistungen	inner- gemein- schaftliche Erwerbe	insgesamt
			Anzahl	1 000 Euro		
436 000	Main-Taunus-Kreis	80	30	39 213	13	39 226
436 000	Main-Taunus-Kreis	80.1	25	35 787	13	35 800
436 000	Main-Taunus-Kreis	80.2	•	•	•	•
436 000	Main-Taunus-Kreis	80.3	•	•	•	•
436 000	Main-Taunus-Kreis	81	445	149 178	3 885	153 063
436 000	Main-Taunus-Kreis	81.1	153	42 466	3 166	45 631
436 000	Main-Taunus-Kreis	81.2	136	49 921	34	49 955
436 000	Main-Taunus-Kreis	81.21	93	38 171	13	38 184
436 000	Main-Taunus-Kreis	81.22	18	7 725	15	7 740
436 000	Main-Taunus-Kreis	81.22.1	13	2 527	2	2 529
436 000	Main-Taunus-Kreis	81.22.9	5	5 198	13	5 211
436 000	Main-Taunus-Kreis	81.29	25	4 025	6	4 032
436 000	Main-Taunus-Kreis	81.29.1	3	829	•	•
436 000	Main-Taunus-Kreis	81.29.2	4	1 281	•	•
436 000	Main-Taunus-Kreis	81.29.9	18	1 915	•	•
436 000	Main-Taunus-Kreis	81.3	156	56 791	685	57 476
436 000	Main-Taunus-Kreis	81.30.1	144	52 395	629	53 024
436 000	Main-Taunus-Kreis	81.30.9	12	4 397	56	4 453
436 000	Main-Taunus-Kreis	82	195	897 468	15 223	912 690
436 000	Main-Taunus-Kreis	82.1	59	5 397	•	•
436 000	Main-Taunus-Kreis	82.11	40	3 366	•	•
436 000	Main-Taunus-Kreis	82.19	19	2 031	•	•
436 000	Main-Taunus-Kreis	82.2	3	2 230	•	•
436 000	Main-Taunus-Kreis	82.3	32	13 562	81	13 642
436 000	Main-Taunus-Kreis	82.9	101	876 279	15 136	891 415
436 000	Main-Taunus-Kreis	82.91	5	3 183	3	3 186
436 000	Main-Taunus-Kreis	82.91.1	•	•	•	•
436 000	Main-Taunus-Kreis	82.91.2	•	•	•	•
436 000	Main-Taunus-Kreis	82.92	•	•	•	•
436 000	Main-Taunus-Kreis	82.99	•	•	•	•
436 000	Main-Taunus-Kreis	82.99.1	•	•	•	•
436 000	Main-Taunus-Kreis	82.99.9	•	•	•	•
436 000	Main-Taunus-Kreis	O	—	—	—	—
436 000	Main-Taunus-Kreis	P	169	59 401	57	59 458
436 000	Main-Taunus-Kreis	85	169	59 401	57	59 458
436 000	Main-Taunus-Kreis	85.1	•	•	•	•
436 000	Main-Taunus-Kreis	85.2	—	—	—	—
436 000	Main-Taunus-Kreis	85.3	8	7 039	•	•
436 000	Main-Taunus-Kreis	85.31	—	—	—	—
436 000	Main-Taunus-Kreis	85.32	8	7 039	•	•
436 000	Main-Taunus-Kreis	85.4	•	•	•	•
436 000	Main-Taunus-Kreis	85.41	•	•	•	•
436 000	Main-Taunus-Kreis	85.42	—	—	—	—
436 000	Main-Taunus-Kreis	85.42.1	—	—	—	—
436 000	Main-Taunus-Kreis	85.42.2	—	—	—	—
436 000	Main-Taunus-Kreis	85.42.3	—	—	—	—
436 000	Main-Taunus-Kreis	85.42.4	—	—	—	—
436 000	Main-Taunus-Kreis	85.5	154	50 307	•	•
436 000	Main-Taunus-Kreis	85.51	50	5 210	8	5 219
436 000	Main-Taunus-Kreis	85.52	10	2 031	1	2 031
436 000	Main-Taunus-Kreis	85.53	20	4 262	—	4 262
436 000	Main-Taunus-Kreis	85.59	74	38 804	49	38 853
436 000	Main-Taunus-Kreis	85.59.1	•	•	•	•
436 000	Main-Taunus-Kreis	85.59.2	41	24 342	17	24 359

6. Umsatzsteuerpflichtige und steuerbarer Umsatz in Hessen 2020 nach Verwaltungsbezirken und wirtschaftlicher Gliederung

AGS	Regierungsbezirk Kreisfreie Stadt Landkreis	WZ 2008	Steuer- pflichtige	Steuerbarer Umsatz		
				Lieferungen und Leistungen	inner- gemein- schaftliche Erwerbe	insgesamt
			Anzahl	1 000 Euro		
436 000	Main-Taunus-Kreis	85.59.9	•	•	•	•
436 000	Main-Taunus-Kreis	85.6	—	—	—	—
436 000	Main-Taunus-Kreis	Q	166	74 202	251	74 453
436 000	Main-Taunus-Kreis	86	154	62 030	251	62 281
436 000	Main-Taunus-Kreis	86.1	—	—	—	—
436 000	Main-Taunus-Kreis	86.10.1	—	—	—	—
436 000	Main-Taunus-Kreis	86.10.2	—	—	—	—
436 000	Main-Taunus-Kreis	86.10.3	—	—	—	—
436 000	Main-Taunus-Kreis	86.2	69	45 042	144	45 186
436 000	Main-Taunus-Kreis	86.21	18	3 349	•	•
436 000	Main-Taunus-Kreis	86.22	22	23 332	•	•
436 000	Main-Taunus-Kreis	86.23	29	18 361	16	18 377
436 000	Main-Taunus-Kreis	86.9	85	16 989	107	17 095
436 000	Main-Taunus-Kreis	86.90.1	10	698	•	•
436 000	Main-Taunus-Kreis	86.90.2	25	4 646	13	4 659
436 000	Main-Taunus-Kreis	86.90.3	4	693	•	•
436 000	Main-Taunus-Kreis	86.90.9	46	10 951	93	11 044
436 000	Main-Taunus-Kreis	87	•	•	•	•
436 000	Main-Taunus-Kreis	87.1	—	—	—	—
436 000	Main-Taunus-Kreis	87.2	—	—	—	—
436 000	Main-Taunus-Kreis	87.3	•	•	•	•
436 000	Main-Taunus-Kreis	87.9	—	—	—	—
436 000	Main-Taunus-Kreis	88	•	•	•	•
436 000	Main-Taunus-Kreis	88.1	•	•	•	•
436 000	Main-Taunus-Kreis	88.10.1	•	•	•	•
436 000	Main-Taunus-Kreis	88.10.2	—	—	—	—
436 000	Main-Taunus-Kreis	88.9	8	10 109	•	•
436 000	Main-Taunus-Kreis	88.91	•	•	•	•
436 000	Main-Taunus-Kreis	88.99	•	•	•	•
436 000	Main-Taunus-Kreis	R	194	88 399	1 267	89 666
436 000	Main-Taunus-Kreis	90	•	•	•	•
436 000	Main-Taunus-Kreis	90.01	16	999	15	1 014
436 000	Main-Taunus-Kreis	90.01.1	—	—	—	—
436 000	Main-Taunus-Kreis	90.01.2	•	•	•	•
436 000	Main-Taunus-Kreis	90.01.3	•	•	•	•
436 000	Main-Taunus-Kreis	90.01.4	12	812	15	827
436 000	Main-Taunus-Kreis	90.02	4	186	3	189
436 000	Main-Taunus-Kreis	90.03	67	6 230	20	6 250
436 000	Main-Taunus-Kreis	90.03.1	•	•	•	•
436 000	Main-Taunus-Kreis	90.03.2	20	2 437	1	2 437
436 000	Main-Taunus-Kreis	90.03.3	13	803	•	•
436 000	Main-Taunus-Kreis	90.03.4	•	•	•	•
436 000	Main-Taunus-Kreis	90.03.5	28	1 608	17	1 625
436 000	Main-Taunus-Kreis	90.04	•	•	•	•
436 000	Main-Taunus-Kreis	90.04.1	•	•	•	•
436 000	Main-Taunus-Kreis	90.04.2	•	•	•	•
436 000	Main-Taunus-Kreis	90.04.3	—	—	—	—
436 000	Main-Taunus-Kreis	91	•	•	•	•
436 000	Main-Taunus-Kreis	91.01	—	—	—	—
436 000	Main-Taunus-Kreis	91.02	•	•	•	•
436 000	Main-Taunus-Kreis	91.03	—	—	—	—
436 000	Main-Taunus-Kreis	91.04	—	—	—	—
436 000	Main-Taunus-Kreis	92	30	20 413	68	20 481
436 000	Main-Taunus-Kreis	92.00.1	23	17 772	8	17 781

6. Umsatzsteuerpflichtige und steuerbarer Umsatz in Hessen 2020 nach Verwaltungsbezirken und wirtschaftlicher Gliederung

AGS	Regierungsbezirk Kreisfreie Stadt Landkreis	WZ 2008	Steuer- pflichtige	Steuerbarer Umsatz		
				Lieferungen und Leistungen	inner- gemein- schaftliche Erwerbe	insgesamt
			Anzahl	1 000 Euro		
436 000	Main-Taunus-Kreis	92.00.2	—	—	—	—
436 000	Main-Taunus-Kreis	92.00.3	7	2 641	60	2 701
436 000	Main-Taunus-Kreis	93	74	60 088	1 161	61 249
436 000	Main-Taunus-Kreis	93.1	58	45 598	521	46 119
436 000	Main-Taunus-Kreis	93.11	16	7 192	221	7 413
436 000	Main-Taunus-Kreis	93.12	11	750	7	757
436 000	Main-Taunus-Kreis	93.13	18	31 337	119	31 456
436 000	Main-Taunus-Kreis	93.19	13	6 319	175	6 494
436 000	Main-Taunus-Kreis	93.2	16	14 490	640	15 129
436 000	Main-Taunus-Kreis	93.21
436 000	Main-Taunus-Kreis	93.29
436 000	Main-Taunus-Kreis	S	416	69 725	854	70 579
436 000	Main-Taunus-Kreis	94	23	9 562	16	9 578
436 000	Main-Taunus-Kreis	94.1	7	8 076	4	8 079
436 000	Main-Taunus-Kreis	94.11
436 000	Main-Taunus-Kreis	94.12
436 000	Main-Taunus-Kreis	94.2	—	—	—	—
436 000	Main-Taunus-Kreis	94.9	16	1 487	12	1 499
436 000	Main-Taunus-Kreis	94.91	3	281	5	287
436 000	Main-Taunus-Kreis	94.92	—	—	—	—
436 000	Main-Taunus-Kreis	94.99	13	1 205	7	1 212
436 000	Main-Taunus-Kreis	94.99.1	7	887	7	894
436 000	Main-Taunus-Kreis	94.99.2
436 000	Main-Taunus-Kreis	94.99.3
436 000	Main-Taunus-Kreis	94.99.4	—	—	—	—
436 000	Main-Taunus-Kreis	94.99.9
436 000	Main-Taunus-Kreis	95	38	7 471	160	7 631
436 000	Main-Taunus-Kreis	95.1	5	1 206	—	1 206
436 000	Main-Taunus-Kreis	95.11
436 000	Main-Taunus-Kreis	95.12
436 000	Main-Taunus-Kreis	95.2	33	6 266	159	6 425
436 000	Main-Taunus-Kreis	95.21	—	—	—	—
436 000	Main-Taunus-Kreis	95.22
436 000	Main-Taunus-Kreis	95.23	3	158	.	.
436 000	Main-Taunus-Kreis	95.24	6	979	4	983
436 000	Main-Taunus-Kreis	95.25
436 000	Main-Taunus-Kreis	95.29	21	4 575	138	4 713
436 000	Main-Taunus-Kreis	96	355	52 691	678	53 370
436 000	Main-Taunus-Kreis	96.01	19	3 473	78	3 551
436 000	Main-Taunus-Kreis	96.02	219	24 721	182	24 903
436 000	Main-Taunus-Kreis	96.02.1	155	20 704	69	20 773
436 000	Main-Taunus-Kreis	96.02.2	64	4 018	113	4 130
436 000	Main-Taunus-Kreis	96.03	12	4 065	3	4 069
436 000	Main-Taunus-Kreis	96.03.1	12	4 065	3	4 069
436 000	Main-Taunus-Kreis	96.03.2	—	—	—	—
436 000	Main-Taunus-Kreis	96.04	7	1 192	76	1 268
436 000	Main-Taunus-Kreis	96.09	98	19 240	339	19 579
437 000	Odenwaldkreis	A - S	3 478	4 471 635	517 683	4 989 318
437 000	Odenwaldkreis	A	123	36 463	967	37 430
437 000	Odenwaldkreis	01	89	21 711	957	22 669
437 000	Odenwaldkreis	01.1	25	6 650	64	6 714
437 000	Odenwaldkreis	01.11	25	6 650	64	6 714
437 000	Odenwaldkreis	01.12	—	—	—	—
437 000	Odenwaldkreis	01.13	—	—	—	—

6. Umsatzsteuerpflichtige und steuerbarer Umsatz in Hessen 2020 nach Verwaltungsbezirken und wirtschaftlicher Gliederung

AGS	Regierungsbezirk Kreisfreie Stadt Landkreis	WZ 2008	Steuer- pflichtige	Steuerbarer Umsatz		
				Lieferungen und Leistungen	inner- gemein- schaftliche Erwerbe	insgesamt
			Anzahl	1 000 Euro		
437 000	Odenwaldkreis	01.13.1	—	—	—	—
437 000	Odenwaldkreis	01.13.2	—	—	—	—
437 000	Odenwaldkreis	01.14	—	—	—	—
437 000	Odenwaldkreis	01.15	—	—	—	—
437 000	Odenwaldkreis	01.16	—	—	—	—
437 000	Odenwaldkreis	01.19	—	—	—	—
437 000	Odenwaldkreis	01.19.1	—	—	—	—
437 000	Odenwaldkreis	01.19.2	—	—	—	—
437 000	Odenwaldkreis	01.19.9	—	—	—	—
437 000	Odenwaldkreis	01.2	—	—	—	—
437 000	Odenwaldkreis	01.21	—	—	—	—
437 000	Odenwaldkreis	01.22	—	—	—	—
437 000	Odenwaldkreis	01.23	—	—	—	—
437 000	Odenwaldkreis	01.24	—	—	—	—
437 000	Odenwaldkreis	01.25	—	—	—	—
437 000	Odenwaldkreis	01.25.1	—	—	—	—
437 000	Odenwaldkreis	01.25.9	—	—	—	—
437 000	Odenwaldkreis	01.26	—	—	—	—
437 000	Odenwaldkreis	01.27	—	—	—	—
437 000	Odenwaldkreis	01.28	—	—	—	—
437 000	Odenwaldkreis	01.29	—	—	—	—
437 000	Odenwaldkreis	01.3	•	•	•	•
437 000	Odenwaldkreis	01.30.1	•	•	•	•
437 000	Odenwaldkreis	01.30.2	—	—	—	—
437 000	Odenwaldkreis	01.4	13	3 771	785	4 556
437 000	Odenwaldkreis	01.41	•	•	•	•
437 000	Odenwaldkreis	01.42	•	•	•	•
437 000	Odenwaldkreis	01.43	4	545	4	549
437 000	Odenwaldkreis	01.44	•	•	•	•
437 000	Odenwaldkreis	01.45	—	—	—	—
437 000	Odenwaldkreis	01.46	—	—	—	—
437 000	Odenwaldkreis	01.47	—	—	—	—
437 000	Odenwaldkreis	01.49	5	1 038	14	1 053
437 000	Odenwaldkreis	01.5	35	8 844	87	8 931
437 000	Odenwaldkreis	01.6	•	•	•	•
437 000	Odenwaldkreis	01.61	4	1 082	•	•
437 000	Odenwaldkreis	01.62	6	669	11	680
437 000	Odenwaldkreis	01.63	3	271	•	•
437 000	Odenwaldkreis	01.64	•	•	•	•
437 000	Odenwaldkreis	01.7	—	—	—	—
437 000	Odenwaldkreis	02	•	•	•	•
437 000	Odenwaldkreis	02.1	5	5 472	•	•
437 000	Odenwaldkreis	02.2	•	•	•	•
437 000	Odenwaldkreis	02.3	—	—	—	—
437 000	Odenwaldkreis	02.4	21	7 364	10	7 374
437 000	Odenwaldkreis	03	•	•	•	•
437 000	Odenwaldkreis	03.1	•	•	•	•
437 000	Odenwaldkreis	03.11	—	—	—	—
437 000	Odenwaldkreis	03.12	•	•	•	•
437 000	Odenwaldkreis	03.2	•	•	•	•
437 000	Odenwaldkreis	03.21	—	—	—	—
437 000	Odenwaldkreis	03.22	•	•	•	•
437 000	Odenwaldkreis	B	—	—	—	—
437 000	Odenwaldkreis	05	—	—	—	—

**6. Umsatzsteuerpflichtige und steuerbarer Umsatz in Hessen 2020 nach
Verwaltungsbezirken und wirtschaftlicher Gliederung**

AGS	Regierungsbezirk Kreisfreie Stadt Landkreis	WZ 2008	Steuer- pflichtige	Steuerbarer Umsatz		
				Lieferungen und Leistungen	inner- gemein- schaftliche Erwerbe	insgesamt
			Anzahl	1 000 Euro		
437 000	Odenwaldkreis	05.1	—	—	—	—
437 000	Odenwaldkreis	05.2	—	—	—	—
437 000	Odenwaldkreis	06	—	—	—	—
437 000	Odenwaldkreis	06.1	—	—	—	—
437 000	Odenwaldkreis	06.2	—	—	—	—
437 000	Odenwaldkreis	07	—	—	—	—
437 000	Odenwaldkreis	07.1	—	—	—	—
437 000	Odenwaldkreis	07.2	—	—	—	—
437 000	Odenwaldkreis	07.21	—	—	—	—
437 000	Odenwaldkreis	07.29	—	—	—	—
437 000	Odenwaldkreis	08	—	—	—	—
437 000	Odenwaldkreis	08.1	—	—	—	—
437 000	Odenwaldkreis	08.11	—	—	—	—
437 000	Odenwaldkreis	08.12	—	—	—	—
437 000	Odenwaldkreis	08.9	—	—	—	—
437 000	Odenwaldkreis	08.91	—	—	—	—
437 000	Odenwaldkreis	08.92	—	—	—	—
437 000	Odenwaldkreis	08.93	—	—	—	—
437 000	Odenwaldkreis	08.99	—	—	—	—
437 000	Odenwaldkreis	09	—	—	—	—
437 000	Odenwaldkreis	09.1	—	—	—	—
437 000	Odenwaldkreis	09.9	—	—	—	—
437 000	Odenwaldkreis	C	407	2 908 594	473 980	3 382 573
437 000	Odenwaldkreis	10	62	329 079	86 069	415 148
437 000	Odenwaldkreis	10.1	•	•	•	•
437 000	Odenwaldkreis	10.11	•	•	•	•
437 000	Odenwaldkreis	10.12	—	—	—	—
437 000	Odenwaldkreis	10.13	20	14 001	4	14 005
437 000	Odenwaldkreis	10.2	—	—	—	—
437 000	Odenwaldkreis	10.3	•	•	•	•
437 000	Odenwaldkreis	10.31	—	—	—	—
437 000	Odenwaldkreis	10.32	—	—	—	—
437 000	Odenwaldkreis	10.39	•	•	•	•
437 000	Odenwaldkreis	10.4	—	—	—	—
437 000	Odenwaldkreis	10.41	—	—	—	—
437 000	Odenwaldkreis	10.42	—	—	—	—
437 000	Odenwaldkreis	10.5	•	•	•	•
437 000	Odenwaldkreis	10.51	•	•	•	•
437 000	Odenwaldkreis	10.52	•	•	•	•
437 000	Odenwaldkreis	10.6	•	•	•	•
437 000	Odenwaldkreis	10.61	•	•	•	•
437 000	Odenwaldkreis	10.62	—	—	—	—
437 000	Odenwaldkreis	10.7	29	12 309	7	12 316
437 000	Odenwaldkreis	10.71	•	•	•	•
437 000	Odenwaldkreis	10.72	•	•	•	•
437 000	Odenwaldkreis	10.73	—	—	—	—
437 000	Odenwaldkreis	10.8	•	•	•	•
437 000	Odenwaldkreis	10.81	—	—	—	—
437 000	Odenwaldkreis	10.82	•	•	•	•
437 000	Odenwaldkreis	10.83	—	—	—	—
437 000	Odenwaldkreis	10.84	—	—	—	—
437 000	Odenwaldkreis	10.85	—	—	—	—
437 000	Odenwaldkreis	10.86	—	—	—	—
437 000	Odenwaldkreis	10.89	—	—	—	—

6. Umsatzsteuerpflichtige und steuerbarer Umsatz in Hessen 2020 nach Verwaltungsbezirken und wirtschaftlicher Gliederung

AGS	Regierungsbezirk Kreisfreie Stadt Landkreis	WZ 2008	Steuer- pflichtige	Steuerbarer Umsatz		
				Lieferungen und Leistungen	inner- gemein- schaftliche Erwerbe	insgesamt
			Anzahl	1 000 Euro		
437 000	Odenwaldkreis	10.9	•	•	•	•
437 000	Odenwaldkreis	10.91	•	•	•	•
437 000	Odenwaldkreis	10.92	—	—	—	—
437 000	Odenwaldkreis	11	9	27 862	2 293	30 156
437 000	Odenwaldkreis	11.01	4	815	17	832
437 000	Odenwaldkreis	11.02	—	—	—	—
437 000	Odenwaldkreis	11.03	•	•	•	•
437 000	Odenwaldkreis	11.04	—	—	—	—
437 000	Odenwaldkreis	11.05	•	•	•	•
437 000	Odenwaldkreis	11.06	—	—	—	—
437 000	Odenwaldkreis	11.07	—	—	—	—
437 000	Odenwaldkreis	12	—	—	—	—
437 000	Odenwaldkreis	13	5	890	7	897
437 000	Odenwaldkreis	13.1	—	—	—	—
437 000	Odenwaldkreis	13.2	•	•	•	•
437 000	Odenwaldkreis	13.3	•	•	•	•
437 000	Odenwaldkreis	13.9	•	•	•	•
437 000	Odenwaldkreis	13.91	—	—	—	—
437 000	Odenwaldkreis	13.92	—	—	—	—
437 000	Odenwaldkreis	13.93	—	—	—	—
437 000	Odenwaldkreis	13.94	—	—	—	—
437 000	Odenwaldkreis	13.95	•	•	•	•
437 000	Odenwaldkreis	13.96	—	—	—	—
437 000	Odenwaldkreis	13.99	—	—	—	—
437 000	Odenwaldkreis	14	•	•	•	•
437 000	Odenwaldkreis	14.1	•	•	•	•
437 000	Odenwaldkreis	14.11	—	—	—	—
437 000	Odenwaldkreis	14.12	—	—	—	—
437 000	Odenwaldkreis	14.13	—	—	—	—
437 000	Odenwaldkreis	14.14	—	—	—	—
437 000	Odenwaldkreis	14.19	•	•	•	•
437 000	Odenwaldkreis	14.2	—	—	—	—
437 000	Odenwaldkreis	14.3	—	—	—	—
437 000	Odenwaldkreis	14.31	—	—	—	—
437 000	Odenwaldkreis	14.39	—	—	—	—
437 000	Odenwaldkreis	15	•	•	•	•
437 000	Odenwaldkreis	15.1	•	•	•	•
437 000	Odenwaldkreis	15.11	•	•	•	•
437 000	Odenwaldkreis	15.12	—	—	—	—
437 000	Odenwaldkreis	15.2	•	•	•	•
437 000	Odenwaldkreis	16	33	35 685	2 835	38 520
437 000	Odenwaldkreis	16.1	5	2 731	143	2 873
437 000	Odenwaldkreis	16.2	28	32 954	2 692	35 647
437 000	Odenwaldkreis	16.21	•	•	•	•
437 000	Odenwaldkreis	16.22	—	—	—	—
437 000	Odenwaldkreis	16.23	11	6 991	32	7 023
437 000	Odenwaldkreis	16.24	4	15 163	1 053	16 216
437 000	Odenwaldkreis	16.29	•	•	•	•
437 000	Odenwaldkreis	17	•	•	•	•
437 000	Odenwaldkreis	17.1	—	—	—	—
437 000	Odenwaldkreis	17.11	—	—	—	—
437 000	Odenwaldkreis	17.12	—	—	—	—
437 000	Odenwaldkreis	17.2	•	•	•	•
437 000	Odenwaldkreis	17.21	—	—	—	—

**6. Umsatzsteuerpflichtige und steuerbarer Umsatz in Hessen 2020 nach
Verwaltungsbezirken und wirtschaftlicher Gliederung**

AGS	Regierungsbezirk Kreisfreie Stadt Landkreis	WZ 2008	Steuer- pflichtige	Steuerbarer Umsatz		
				Lieferungen und Leistungen	inner- gemein- schaftliche Erwerbe	insgesamt
			Anzahl	1 000 Euro		
437 000 Odenwaldkreis		17.22	—	—	—	—
437 000 Odenwaldkreis		17.23	•	•	•	•
437 000 Odenwaldkreis		17.24	—	—	—	—
437 000 Odenwaldkreis		17.29	•	•	•	•
437 000 Odenwaldkreis		18	11	6 853	782	7 635
437 000 Odenwaldkreis		18.1	11	6 853	782	7 635
437 000 Odenwaldkreis		18.11	•	•	•	•
437 000 Odenwaldkreis		18.12	•	•	•	•
437 000 Odenwaldkreis		18.13	3	4 348	768	5 116
437 000 Odenwaldkreis		18.14	•	•	•	•
437 000 Odenwaldkreis		18.2	—	—	—	—
437 000 Odenwaldkreis		19	—	—	—	—
437 000 Odenwaldkreis		19.1	—	—	—	—
437 000 Odenwaldkreis		19.2	—	—	—	—
437 000 Odenwaldkreis		20	7	8 089	143	8 232
437 000 Odenwaldkreis		20.1	3	4 259	21	4 280
437 000 Odenwaldkreis		20.11	—	—	—	—
437 000 Odenwaldkreis		20.12	—	—	—	—
437 000 Odenwaldkreis		20.13	—	—	—	—
437 000 Odenwaldkreis		20.14	—	—	—	—
437 000 Odenwaldkreis		20.15	—	—	—	—
437 000 Odenwaldkreis		20.16	3	4 259	21	4 280
437 000 Odenwaldkreis		20.17	—	—	—	—
437 000 Odenwaldkreis		20.2	•	•	•	•
437 000 Odenwaldkreis		20.3	•	•	•	•
437 000 Odenwaldkreis		20.4	•	•	•	•
437 000 Odenwaldkreis		20.41	—	—	—	—
437 000 Odenwaldkreis		20.42	•	•	•	•
437 000 Odenwaldkreis		20.5	•	•	•	•
437 000 Odenwaldkreis		20.51	—	—	—	—
437 000 Odenwaldkreis		20.52	—	—	—	—
437 000 Odenwaldkreis		20.53	—	—	—	—
437 000 Odenwaldkreis		20.59	•	•	•	•
437 000 Odenwaldkreis		20.6	—	—	—	—
437 000 Odenwaldkreis		21	—	—	—	—
437 000 Odenwaldkreis		21.1	—	—	—	—
437 000 Odenwaldkreis		21.2	—	—	—	—
437 000 Odenwaldkreis		22	•	•	•	•
437 000 Odenwaldkreis		22.1	•	•	•	•
437 000 Odenwaldkreis		22.11	•	•	•	•
437 000 Odenwaldkreis		22.19	—	—	—	—
437 000 Odenwaldkreis		22.2	•	•	•	•
437 000 Odenwaldkreis		22.21	7	24 418	1 376	25 794
437 000 Odenwaldkreis		22.22	•	•	•	•
437 000 Odenwaldkreis		22.23	•	•	•	•
437 000 Odenwaldkreis		22.29	21	65 320	4 028	69 347
437 000 Odenwaldkreis		23	18	10 238	305	10 542
437 000 Odenwaldkreis		23.1	•	•	•	•
437 000 Odenwaldkreis		23.11	—	—	—	—
437 000 Odenwaldkreis		23.12	•	•	•	•
437 000 Odenwaldkreis		23.13	—	—	—	—
437 000 Odenwaldkreis		23.14	—	—	—	—
437 000 Odenwaldkreis		23.19	—	—	—	—
437 000 Odenwaldkreis		23.2	—	—	—	—

**6. Umsatzsteuerpflichtige und steuerbarer Umsatz in Hessen 2020 nach
Verwaltungsbezirken und wirtschaftlicher Gliederung**

AGS	Regierungsbezirk Kreisfreie Stadt Landkreis	WZ 2008	Steuer- pflichtige	Steuerbarer Umsatz		
			Anzahl	Lieferungen und Leistungen	inner- gemein- schaftliche Erwerbe	insgesamt
				1 000 Euro		
437 000	Odenwaldkreis	23.3	•	•	•	•
437 000	Odenwaldkreis	23.31	•	•	•	•
437 000	Odenwaldkreis	23.32	•	•	•	•
437 000	Odenwaldkreis	23.4	—	—	—	—
437 000	Odenwaldkreis	23.41	—	—	—	—
437 000	Odenwaldkreis	23.42	—	—	—	—
437 000	Odenwaldkreis	23.43	—	—	—	—
437 000	Odenwaldkreis	23.44	—	—	—	—
437 000	Odenwaldkreis	23.49	—	—	—	—
437 000	Odenwaldkreis	23.5	—	—	—	—
437 000	Odenwaldkreis	23.51	—	—	—	—
437 000	Odenwaldkreis	23.52	—	—	—	—
437 000	Odenwaldkreis	23.6	•	•	•	•
437 000	Odenwaldkreis	23.61	•	•	•	•
437 000	Odenwaldkreis	23.62	—	—	—	—
437 000	Odenwaldkreis	23.63	—	—	—	—
437 000	Odenwaldkreis	23.64	—	—	—	—
437 000	Odenwaldkreis	23.65	•	•	•	•
437 000	Odenwaldkreis	23.69	—	—	—	—
437 000	Odenwaldkreis	23.7	11	1 802	14	1 816
437 000	Odenwaldkreis	23.9	•	•	•	•
437 000	Odenwaldkreis	23.91	—	—	—	—
437 000	Odenwaldkreis	23.99	•	•	•	•
437 000	Odenwaldkreis	24	5	3 747	—	3 748
437 000	Odenwaldkreis	24.1	—	—	—	—
437 000	Odenwaldkreis	24.2	—	—	—	—
437 000	Odenwaldkreis	24.3	•	•	•	•
437 000	Odenwaldkreis	24.31	•	•	•	•
437 000	Odenwaldkreis	24.32	—	—	—	—
437 000	Odenwaldkreis	24.33	—	—	—	—
437 000	Odenwaldkreis	24.34	—	—	—	—
437 000	Odenwaldkreis	24.4	•	•	•	•
437 000	Odenwaldkreis	24.41	•	•	•	•
437 000	Odenwaldkreis	24.42	—	—	—	—
437 000	Odenwaldkreis	24.43	—	—	—	—
437 000	Odenwaldkreis	24.44	—	—	—	—
437 000	Odenwaldkreis	24.45	—	—	—	—
437 000	Odenwaldkreis	24.46	—	—	—	—
437 000	Odenwaldkreis	24.5	•	•	•	•
437 000	Odenwaldkreis	24.51	—	—	—	—
437 000	Odenwaldkreis	24.52	—	—	—	—
437 000	Odenwaldkreis	24.53	•	•	•	•
437 000	Odenwaldkreis	24.54	—	—	—	—
437 000	Odenwaldkreis	25	74	58 190	6 373	64 563
437 000	Odenwaldkreis	25.1	•	•	•	•
437 000	Odenwaldkreis	25.11	7	2 167	22	2 189
437 000	Odenwaldkreis	25.12	•	•	•	•
437 000	Odenwaldkreis	25.2	—	—	—	—
437 000	Odenwaldkreis	25.21	—	—	—	—
437 000	Odenwaldkreis	25.29	—	—	—	—
437 000	Odenwaldkreis	25.3	—	—	—	—
437 000	Odenwaldkreis	25.4	—	—	—	—
437 000	Odenwaldkreis	25.5	•	•	•	•
437 000	Odenwaldkreis	25.6	43	21 499	696	22 195

6. Umsatzsteuerpflichtige und steuerbarer Umsatz in Hessen 2020 nach Verwaltungsbezirken und wirtschaftlicher Gliederung

AGS	Regierungsbezirk Kreisfreie Stadt Landkreis	WZ 2008	Steuer- pflichtige	Steuerbarer Umsatz		
				Lieferungen und Leistungen	inner- gemein- schaftliche Erwerbe	insgesamt
			Anzahl	1 000 Euro		
437 000	Odenwaldkreis	25.61	•	•	•	•
437 000	Odenwaldkreis	25.62	•	•	•	•
437 000	Odenwaldkreis	25.7	11	8 704	1 259	9 964
437 000	Odenwaldkreis	25.71	—	—	—	—
437 000	Odenwaldkreis	25.72	•	•	•	•
437 000	Odenwaldkreis	25.73	•	•	•	•
437 000	Odenwaldkreis	25.73.1	•	•	•	•
437 000	Odenwaldkreis	25.73.2	—	—	—	—
437 000	Odenwaldkreis	25.73.3	3	888	1	890
437 000	Odenwaldkreis	25.73.4	—	—	—	—
437 000	Odenwaldkreis	25.73.5	4	874	11	886
437 000	Odenwaldkreis	25.9	10	24 290	4 379	28 669
437 000	Odenwaldkreis	25.91	—	—	—	—
437 000	Odenwaldkreis	25.92	—	—	—	—
437 000	Odenwaldkreis	25.93	—	—	—	—
437 000	Odenwaldkreis	25.94	—	—	—	—
437 000	Odenwaldkreis	25.99	10	24 290	4 379	28 669
437 000	Odenwaldkreis	26	•	•	•	•
437 000	Odenwaldkreis	26.1	•	•	•	•
437 000	Odenwaldkreis	26.11	3	1 759	14	1 773
437 000	Odenwaldkreis	26.11.1	—	—	—	—
437 000	Odenwaldkreis	26.11.9	3	1 759	14	1 773
437 000	Odenwaldkreis	26.12	•	•	•	•
437 000	Odenwaldkreis	26.2	5	257	33	290
437 000	Odenwaldkreis	26.3	•	•	•	•
437 000	Odenwaldkreis	26.4	•	•	•	•
437 000	Odenwaldkreis	26.5	•	•	•	•
437 000	Odenwaldkreis	26.51	3	4 649	397	5 045
437 000	Odenwaldkreis	26.51.1	3	4 649	397	5 045
437 000	Odenwaldkreis	26.51.2	—	—	—	—
437 000	Odenwaldkreis	26.51.3	—	—	—	—
437 000	Odenwaldkreis	26.52	•	•	•	•
437 000	Odenwaldkreis	26.6	—	—	—	—
437 000	Odenwaldkreis	26.7	•	•	•	•
437 000	Odenwaldkreis	26.8	—	—	—	—
437 000	Odenwaldkreis	27	16	613 843	155 560	769 404
437 000	Odenwaldkreis	27.1	6	11 123	365	11 489
437 000	Odenwaldkreis	27.11	•	•	•	•
437 000	Odenwaldkreis	27.12	•	•	•	•
437 000	Odenwaldkreis	27.2	—	—	—	—
437 000	Odenwaldkreis	27.3	•	•	•	•
437 000	Odenwaldkreis	27.31	—	—	—	—
437 000	Odenwaldkreis	27.32	•	•	•	•
437 000	Odenwaldkreis	27.33	•	•	•	•
437 000	Odenwaldkreis	27.4	—	—	—	—
437 000	Odenwaldkreis	27.5	•	•	•	•
437 000	Odenwaldkreis	27.51	•	•	•	•
437 000	Odenwaldkreis	27.52	—	—	—	—
437 000	Odenwaldkreis	27.9	•	•	•	•
437 000	Odenwaldkreis	28	34	70 328	5 531	75 859
437 000	Odenwaldkreis	28.1	•	•	•	•
437 000	Odenwaldkreis	28.11	—	—	—	—
437 000	Odenwaldkreis	28.12	—	—	—	—
437 000	Odenwaldkreis	28.13	•	•	•	•

6. Umsatzsteuerpflichtige und steuerbarer Umsatz in Hessen 2020 nach Verwaltungsbezirken und wirtschaftlicher Gliederung

AGS	Regierungsbezirk Kreisfreie Stadt Landkreis	WZ 2008	Steuer- pflichtige	Steuerbarer Umsatz		
				Lieferungen und Leistungen	inner- gemein- schaftliche Erwerbe	insgesamt
			Anzahl	1 000 Euro		
437 000	Odenwaldkreis	28.14	•	•	•	•
437 000	Odenwaldkreis	28.15	—	—	—	—
437 000	Odenwaldkreis	28.2	15	6 321	301	6 621
437 000	Odenwaldkreis	28.21	•	•	•	•
437 000	Odenwaldkreis	28.21.1	—	—	—	—
437 000	Odenwaldkreis	28.21.9	•	•	•	•
437 000	Odenwaldkreis	28.22	—	—	—	—
437 000	Odenwaldkreis	28.23	—	—	—	—
437 000	Odenwaldkreis	28.24	•	•	•	•
437 000	Odenwaldkreis	28.25	3	1 179	– 118	1 062
437 000	Odenwaldkreis	28.29	6	2 906	87	2 993
437 000	Odenwaldkreis	28.3	•	•	•	•
437 000	Odenwaldkreis	28.4	7	19 053	1 903	20 957
437 000	Odenwaldkreis	28.41	3	15 495	1 858	17 353
437 000	Odenwaldkreis	28.49	4	3 558	46	3 604
437 000	Odenwaldkreis	28.9	8	43 044	3 280	46 325
437 000	Odenwaldkreis	28.91	—	—	—	—
437 000	Odenwaldkreis	28.92	—	—	—	—
437 000	Odenwaldkreis	28.92.1	—	—	—	—
437 000	Odenwaldkreis	28.92.2	—	—	—	—
437 000	Odenwaldkreis	28.93	—	—	—	—
437 000	Odenwaldkreis	28.94	•	•	•	•
437 000	Odenwaldkreis	28.95	—	—	—	—
437 000	Odenwaldkreis	28.96	•	•	•	•
437 000	Odenwaldkreis	28.99	5	5 903	103	6 006
437 000	Odenwaldkreis	29	•	•	•	•
437 000	Odenwaldkreis	29.1	—	—	—	—
437 000	Odenwaldkreis	29.10.1	—	—	—	—
437 000	Odenwaldkreis	29.10.2	—	—	—	—
437 000	Odenwaldkreis	29.2	•	•	•	•
437 000	Odenwaldkreis	29.3	•	•	•	•
437 000	Odenwaldkreis	29.31	—	—	—	—
437 000	Odenwaldkreis	29.32	•	•	•	•
437 000	Odenwaldkreis	30	•	•	•	•
437 000	Odenwaldkreis	30.1	—	—	—	—
437 000	Odenwaldkreis	30.11	—	—	—	—
437 000	Odenwaldkreis	30.12	—	—	—	—
437 000	Odenwaldkreis	30.2	—	—	—	—
437 000	Odenwaldkreis	30.20.1	—	—	—	—
437 000	Odenwaldkreis	30.20.2	—	—	—	—
437 000	Odenwaldkreis	30.3	•	•	•	•
437 000	Odenwaldkreis	30.4	—	—	—	—
437 000	Odenwaldkreis	30.9	—	—	—	—
437 000	Odenwaldkreis	30.91	—	—	—	—
437 000	Odenwaldkreis	30.92	—	—	—	—
437 000	Odenwaldkreis	30.99	—	—	—	—
437 000	Odenwaldkreis	31	14	6 748	174	6 922
437 000	Odenwaldkreis	31.01	•	•	•	•
437 000	Odenwaldkreis	31.02	•	•	•	•
437 000	Odenwaldkreis	31.03	—	—	—	—
437 000	Odenwaldkreis	31.09	•	•	•	•
437 000	Odenwaldkreis	31.09.1	•	•	•	•
437 000	Odenwaldkreis	31.09.9	•	•	•	•
437 000	Odenwaldkreis	32	31	26 365	1 265	27 630

**6. Umsatzsteuerpflichtige und steuerbarer Umsatz in Hessen 2020 nach
Verwaltungsbezirken und wirtschaftlicher Gliederung**

AGS	Regierungsbezirk Kreisfreie Stadt Landkreis	WZ 2008	Steuer- pflichtige	Steuerbarer Umsatz		
				Lieferungen und Leistungen	inner- gemein- schaftliche Erwerbe	insgesamt
			Anzahl	1 000 Euro		
437 000 Odenwaldkreis		32.1	•	•	•	•
437 000 Odenwaldkreis		32.11	•	•	•	•
437 000 Odenwaldkreis		32.12	4	382	3	385
437 000 Odenwaldkreis		32.13	—	—	—	—
437 000 Odenwaldkreis		32.2	•	•	•	•
437 000 Odenwaldkreis		32.3	—	—	—	—
437 000 Odenwaldkreis		32.4	•	•	•	•
437 000 Odenwaldkreis		32.5	14	5 937	22	5 958
437 000 Odenwaldkreis		32.50.1	—	—	—	—
437 000 Odenwaldkreis		32.50.2	5	1 926	13	1 938
437 000 Odenwaldkreis		32.50.3	9	4 011	9	4 020
437 000 Odenwaldkreis		32.9	10	18 709	1 216	19 924
437 000 Odenwaldkreis		32.91	•	•	•	•
437 000 Odenwaldkreis		32.99	•	•	•	•
437 000 Odenwaldkreis		33	25	14 810	477	15 287
437 000 Odenwaldkreis		33.1	20	11 110	467	11 577
437 000 Odenwaldkreis		33.11	—	—	—	—
437 000 Odenwaldkreis		33.12	10	7 895	30	7 925
437 000 Odenwaldkreis		33.13	•	•	•	•
437 000 Odenwaldkreis		33.14	—	—	—	—
437 000 Odenwaldkreis		33.15	—	—	—	—
437 000 Odenwaldkreis		33.16	—	—	—	—
437 000 Odenwaldkreis		33.17	•	•	•	•
437 000 Odenwaldkreis		33.19	•	•	•	•
437 000 Odenwaldkreis		33.2	5	3 700	10	3 710
437 000 Odenwaldkreis		D	61	29 268	195	29 463
437 000 Odenwaldkreis		35	61	29 268	195	29 463
437 000 Odenwaldkreis		35.1	•	•	•	•
437 000 Odenwaldkreis		35.11	•	•	•	•
437 000 Odenwaldkreis		35.11.1	•	•	•	•
437 000 Odenwaldkreis		35.11.2	18	22 088	8	22 096
437 000 Odenwaldkreis		35.11.3	39	6 108	2	6 110
437 000 Odenwaldkreis		35.12	—	—	—	—
437 000 Odenwaldkreis		35.13	—	—	—	—
437 000 Odenwaldkreis		35.14	—	—	—	—
437 000 Odenwaldkreis		35.2	•	•	•	•
437 000 Odenwaldkreis		35.21	•	•	•	•
437 000 Odenwaldkreis		35.21.1	—	—	—	—
437 000 Odenwaldkreis		35.21.2	•	•	•	•
437 000 Odenwaldkreis		35.21.3	—	—	—	—
437 000 Odenwaldkreis		35.22	—	—	—	—
437 000 Odenwaldkreis		35.23	—	—	—	—
437 000 Odenwaldkreis		35.3	•	•	•	•
437 000 Odenwaldkreis		E	22	27 593	2	27 595
437 000 Odenwaldkreis		36	•	•	•	•
437 000 Odenwaldkreis		36.00.1	•	•	•	•
437 000 Odenwaldkreis		36.00.2	12	10 207	—	10 207
437 000 Odenwaldkreis		36.00.3	•	•	•	•
437 000 Odenwaldkreis		37	—	—	—	—
437 000 Odenwaldkreis		37.00.1	—	—	—	—
437 000 Odenwaldkreis		37.00.2	—	—	—	—
437 000 Odenwaldkreis		38	7	14 551	2	14 552
437 000 Odenwaldkreis		38.1	3	7 163	•	•
437 000 Odenwaldkreis		38.11	3	7 163	•	•

6. Umsatzsteuerpflichtige und steuerbarer Umsatz in Hessen 2020 nach Verwaltungsbezirken und wirtschaftlicher Gliederung

AGS	Regierungsbezirk Kreisfreie Stadt Landkreis	WZ 2008	Steuer- pflichtige	Steuerbarer Umsatz		
				Lieferungen und Leistungen	inner- gemein- schaftliche Erwerbe	insgesamt
			Anzahl	1 000 Euro		
437 000	Odenwaldkreis	38.12	—	—	—	—
437 000	Odenwaldkreis	38.2	•	•	•	•
437 000	Odenwaldkreis	38.21	•	•	•	•
437 000	Odenwaldkreis	38.22	—	—	—	—
437 000	Odenwaldkreis	38.3	•	•	•	•
437 000	Odenwaldkreis	38.31	—	—	—	—
437 000	Odenwaldkreis	38.32	•	•	•	•
437 000	Odenwaldkreis	39	•	•	•	•
437 000	Odenwaldkreis	F	463	246 954	2 120	249 074
437 000	Odenwaldkreis	41	26	34 366	265	34 631
437 000	Odenwaldkreis	41.1	•	•	•	•
437 000	Odenwaldkreis	41.10.1	—	—	—	—
437 000	Odenwaldkreis	41.10.2	•	•	•	•
437 000	Odenwaldkreis	41.10.3	•	•	•	•
437 000	Odenwaldkreis	41.2	•	•	•	•
437 000	Odenwaldkreis	41.20.1	•	•	•	•
437 000	Odenwaldkreis	41.20.2	—	—	—	—
437 000	Odenwaldkreis	42	5	1 684	40	1 724
437 000	Odenwaldkreis	42.1	—	—	—	—
437 000	Odenwaldkreis	42.11	—	—	—	—
437 000	Odenwaldkreis	42.12	—	—	—	—
437 000	Odenwaldkreis	42.13	—	—	—	—
437 000	Odenwaldkreis	42.2	•	•	•	•
437 000	Odenwaldkreis	42.21	•	•	•	•
437 000	Odenwaldkreis	42.22	•	•	•	•
437 000	Odenwaldkreis	42.9	•	•	•	•
437 000	Odenwaldkreis	42.91	•	•	•	•
437 000	Odenwaldkreis	42.99	•	•	•	•
437 000	Odenwaldkreis	43	432	210 904	1 815	212 719
437 000	Odenwaldkreis	43.1	16	6 196	7	6 203
437 000	Odenwaldkreis	43.11	•	•	•	•
437 000	Odenwaldkreis	43.12	•	•	•	•
437 000	Odenwaldkreis	43.13	—	—	—	—
437 000	Odenwaldkreis	43.2	135	85 593	375	85 967
437 000	Odenwaldkreis	43.21	48	37 205	24	37 229
437 000	Odenwaldkreis	43.22	39	31 893	100	31 992
437 000	Odenwaldkreis	43.29	48	16 495	251	16 746
437 000	Odenwaldkreis	43.29.1	31	10 170	68	10 238
437 000	Odenwaldkreis	43.29.9	17	6 325	183	6 508
437 000	Odenwaldkreis	43.3	173	70 640	1 217	71 856
437 000	Odenwaldkreis	43.31	8	7 481	7	7 489
437 000	Odenwaldkreis	43.32	49	28 737	849	29 586
437 000	Odenwaldkreis	43.33	61	16 665	211	16 876
437 000	Odenwaldkreis	43.34	48	16 027	127	16 153
437 000	Odenwaldkreis	43.34.1	•	•	•	•
437 000	Odenwaldkreis	43.34.2	•	•	•	•
437 000	Odenwaldkreis	43.39	7	1 730	23	1 753
437 000	Odenwaldkreis	43.9	108	48 476	216	48 692
437 000	Odenwaldkreis	43.91	52	29 381	143	29 524
437 000	Odenwaldkreis	43.91.1	25	14 378	70	14 448
437 000	Odenwaldkreis	43.91.2	27	15 003	73	15 076
437 000	Odenwaldkreis	43.99	56	19 095	73	19 168
437 000	Odenwaldkreis	43.99.1	8	5 766	•	•
437 000	Odenwaldkreis	43.99.2	3	1 359	•	•

6. Umsatzsteuerpflichtige und steuerbarer Umsatz in Hessen 2020 nach Verwaltungsbezirken und wirtschaftlicher Gliederung

AGS	Regierungsbezirk Kreisfreie Stadt Landkreis	WZ 2008	Steuer- pflichtige	Steuerbarer Umsatz		
				Lieferungen und Leistungen	inner- gemein- schaftliche Erwerbe	insgesamt
			Anzahl	1 000 Euro		
437 000	Odenwaldkreis	43.99.9	45	11 970	2	11 972
437 000	Odenwaldkreis	G	675	734 246	35 408	769 654
437 000	Odenwaldkreis	45	137	172 018	4 165	176 183
437 000	Odenwaldkreis	45.1	54	132 530	3 607	136 137
437 000	Odenwaldkreis	45.11	54	132 530	3 607	136 137
437 000	Odenwaldkreis	45.19	—	—	—	—
437 000	Odenwaldkreis	45.2	58	34 768	240	35 008
437 000	Odenwaldkreis	45.20.1	10	5 636	2	5 638
437 000	Odenwaldkreis	45.20.2	•	•	•	•
437 000	Odenwaldkreis	45.20.3	41	27 976	237	28 213
437 000	Odenwaldkreis	45.20.4	•	•	•	•
437 000	Odenwaldkreis	45.3	19	3 883	166	4 049
437 000	Odenwaldkreis	45.31	—	—	—	—
437 000	Odenwaldkreis	45.32	19	3 883	166	4 049
437 000	Odenwaldkreis	45.4	6	837	152	989
437 000	Odenwaldkreis	46	164	283 601	21 174	304 775
437 000	Odenwaldkreis	46.1	65	25 515	1 073	26 588
437 000	Odenwaldkreis	46.11	•	•	•	•
437 000	Odenwaldkreis	46.12	—	—	—	—
437 000	Odenwaldkreis	46.13	14	5 403	50	5 453
437 000	Odenwaldkreis	46.13.1	•	•	•	•
437 000	Odenwaldkreis	46.13.2	•	•	•	•
437 000	Odenwaldkreis	46.14	15	10 833	776	11 609
437 000	Odenwaldkreis	46.15	5	2 902	31	2 933
437 000	Odenwaldkreis	46.16	5	532	50	583
437 000	Odenwaldkreis	46.17	•	•	•	•
437 000	Odenwaldkreis	46.18	16	2 079	85	2 164
437 000	Odenwaldkreis	46.18.1	—	—	—	—
437 000	Odenwaldkreis	46.18.2	—	—	—	—
437 000	Odenwaldkreis	46.18.3	•	•	•	•
437 000	Odenwaldkreis	46.18.4	—	—	—	—
437 000	Odenwaldkreis	46.18.5	•	•	•	•
437 000	Odenwaldkreis	46.18.6	•	•	•	•
437 000	Odenwaldkreis	46.18.7	•	•	•	•
437 000	Odenwaldkreis	46.18.9	10	1 373	84	1 457
437 000	Odenwaldkreis	46.19	7	3 335	80	3 415
437 000	Odenwaldkreis	46.2	8	17 602	2 225	19 826
437 000	Odenwaldkreis	46.21	•	•	•	•
437 000	Odenwaldkreis	46.22	•	•	•	•
437 000	Odenwaldkreis	46.23	•	•	•	•
437 000	Odenwaldkreis	46.24	—	—	—	—
437 000	Odenwaldkreis	46.3	16	25 105	1 586	26 691
437 000	Odenwaldkreis	46.31	3	6 468	532	7 000
437 000	Odenwaldkreis	46.32	6	10 744	974	11 718
437 000	Odenwaldkreis	46.33	•	•	•	•
437 000	Odenwaldkreis	46.34	•	•	•	•
437 000	Odenwaldkreis	46.35	•	•	•	•
437 000	Odenwaldkreis	46.36	—	—	—	—
437 000	Odenwaldkreis	46.37	•	•	•	•
437 000	Odenwaldkreis	46.38	—	—	—	—
437 000	Odenwaldkreis	46.38.1	—	—	—	—
437 000	Odenwaldkreis	46.38.2	—	—	—	—
437 000	Odenwaldkreis	46.38.9	—	—	—	—
437 000	Odenwaldkreis	46.39	—	—	—	—

6. Umsatzsteuerpflichtige und steuerbarer Umsatz in Hessen 2020 nach Verwaltungsbezirken und wirtschaftlicher Gliederung

AGS	Regierungsbezirk Kreisfreie Stadt Landkreis	WZ 2008	Steuer- pflichtige	Steuerbarer Umsatz		
				Lieferungen und Leistungen	inner- gemein- schaftliche Erwerbe	insgesamt
			Anzahl	1 000 Euro		
437 000 Odenwaldkreis		46.39.1	—	—	—	—
437 000 Odenwaldkreis		46.39.9	—	—	—	—
437 000 Odenwaldkreis		46.4	16	22 606	4 815	27 422
437 000 Odenwaldkreis		46.41	•	•	•	•
437 000 Odenwaldkreis		46.42	—	—	—	—
437 000 Odenwaldkreis		46.42.1	—	—	—	—
437 000 Odenwaldkreis		46.42.2	—	—	—	—
437 000 Odenwaldkreis		46.43	•	•	•	•
437 000 Odenwaldkreis		46.43.1	—	—	—	—
437 000 Odenwaldkreis		46.43.2	—	—	—	—
437 000 Odenwaldkreis		46.43.3	•	•	•	•
437 000 Odenwaldkreis		46.44	—	—	—	—
437 000 Odenwaldkreis		46.44.1	—	—	—	—
437 000 Odenwaldkreis		46.44.2	—	—	—	—
437 000 Odenwaldkreis		46.45	—	—	—	—
437 000 Odenwaldkreis		46.46	•	•	•	•
437 000 Odenwaldkreis		46.46.1	•	•	•	•
437 000 Odenwaldkreis		46.46.2	•	•	•	•
437 000 Odenwaldkreis		46.47	•	•	•	•
437 000 Odenwaldkreis		46.48	—	—	—	—
437 000 Odenwaldkreis		46.49	8	9 178	3 045	12 222
437 000 Odenwaldkreis		46.49.1	—	—	—	—
437 000 Odenwaldkreis		46.49.2	•	•	•	•
437 000 Odenwaldkreis		46.49.3	•	•	•	•
437 000 Odenwaldkreis		46.49.4	4	6 316	2 643	8 959
437 000 Odenwaldkreis		46.49.5	—	—	—	—
437 000 Odenwaldkreis		46.5	•	•	•	•
437 000 Odenwaldkreis		46.51	•	•	•	•
437 000 Odenwaldkreis		46.52	•	•	•	•
437 000 Odenwaldkreis		46.6	27	92 871	11 095	103 966
437 000 Odenwaldkreis		46.61	6	10 384	4 470	14 854
437 000 Odenwaldkreis		46.62	•	•	•	•
437 000 Odenwaldkreis		46.63	3	1 733	203	1 936
437 000 Odenwaldkreis		46.64	—	—	—	—
437 000 Odenwaldkreis		46.65	—	—	—	—
437 000 Odenwaldkreis		46.66	•	•	•	•
437 000 Odenwaldkreis		46.69	12	77 278	6 298	83 576
437 000 Odenwaldkreis		46.7	26	94 867	363	95 230
437 000 Odenwaldkreis		46.71	•	•	•	•
437 000 Odenwaldkreis		46.71.1	—	—	—	—
437 000 Odenwaldkreis		46.71.2	•	•	•	•
437 000 Odenwaldkreis		46.72	•	•	•	•
437 000 Odenwaldkreis		46.73	12	21 364	63	21 427
437 000 Odenwaldkreis		46.73.1	•	•	•	•
437 000 Odenwaldkreis		46.73.2	3	2 741	30	2 771
437 000 Odenwaldkreis		46.73.3	•	•	•	•
437 000 Odenwaldkreis		46.73.4	6	17 829	33	17 862
437 000 Odenwaldkreis		46.73.5	—	—	—	—
437 000 Odenwaldkreis		46.73.6	—	—	—	—
437 000 Odenwaldkreis		46.73.7	—	—	—	—
437 000 Odenwaldkreis		46.73.8	—	—	—	—
437 000 Odenwaldkreis		46.74	3	1 052	68	1 120
437 000 Odenwaldkreis		46.74.1	•	•	•	•
437 000 Odenwaldkreis		46.74.2	—	—	—	—

6. Umsatzsteuerpflichtige und steuerbarer Umsatz in Hessen 2020 nach Verwaltungsbezirken und wirtschaftlicher Gliederung

AGS	Regierungsbezirk Kreisfreie Stadt Landkreis	WZ 2008	Steuer- pflichtige	Steuerbarer Umsatz		
				Lieferungen und Leistungen	inner- gemein- schaftliche Erwerbe	insgesamt
			Anzahl	1 000 Euro		
437 000 Odenwaldkreis		46.74.3
437 000 Odenwaldkreis		46.75
437 000 Odenwaldkreis		46.76	—	—	—	—
437 000 Odenwaldkreis		46.77	5	2 301	189	2 489
437 000 Odenwaldkreis		46.9
437 000 Odenwaldkreis		47	374	278 627	10 068	288 695
437 000 Odenwaldkreis		47.1	38	56 562	177	56 739
437 000 Odenwaldkreis		47.11	18	46 315	9	46 325
437 000 Odenwaldkreis		47.19	20	10 246	168	10 415
437 000 Odenwaldkreis		47.2	49	19 952	82	20 034
437 000 Odenwaldkreis		47.21	16	4 112	.	.
437 000 Odenwaldkreis		47.22	10	4 669	.	.
437 000 Odenwaldkreis		47.23	—	—	—	—
437 000 Odenwaldkreis		47.24
437 000 Odenwaldkreis		47.25	6	2 467	.	.
437 000 Odenwaldkreis		47.26
437 000 Odenwaldkreis		47.29	10	3 163	80	3 242
437 000 Odenwaldkreis		47.3	11	11 838	2	11 840
437 000 Odenwaldkreis		47.30.1
437 000 Odenwaldkreis		47.30.2
437 000 Odenwaldkreis		47.4	16	12 001	13	12 014
437 000 Odenwaldkreis		47.41
437 000 Odenwaldkreis		47.42
437 000 Odenwaldkreis		47.43	8	8 443	12	8 455
437 000 Odenwaldkreis		47.5	70	39 580	3 266	42 846
437 000 Odenwaldkreis		47.51
437 000 Odenwaldkreis		47.52	26	20 237	121	20 357
437 000 Odenwaldkreis		47.52.1	11	5 284	8	5 291
437 000 Odenwaldkreis		47.52.3	15	14 953	113	15 066
437 000 Odenwaldkreis		47.53
437 000 Odenwaldkreis		47.54
437 000 Odenwaldkreis		47.59	22	11 200	3 088	14 287
437 000 Odenwaldkreis		47.59.1
437 000 Odenwaldkreis		47.59.2	4	4 742	2 123	6 865
437 000 Odenwaldkreis		47.59.3
437 000 Odenwaldkreis		47.59.9	9	3 482	19	3 501
437 000 Odenwaldkreis		47.6	28	10 133	769	10 902
437 000 Odenwaldkreis		47.61	3	1 536	—	1 536
437 000 Odenwaldkreis		47.62	7	1 472	.	.
437 000 Odenwaldkreis		47.62.1	4	970	.	.
437 000 Odenwaldkreis		47.62.2	3	502	.	.
437 000 Odenwaldkreis		47.63	—	—	—	—
437 000 Odenwaldkreis		47.64	12	6 535	.	.
437 000 Odenwaldkreis		47.64.1
437 000 Odenwaldkreis		47.64.2
437 000 Odenwaldkreis		47.65	6	590	.	.
437 000 Odenwaldkreis		47.7	112	104 332	1 552	105 884
437 000 Odenwaldkreis		47.71	16	2 911	115	3 026
437 000 Odenwaldkreis		47.72	6	1 140	229	1 369
437 000 Odenwaldkreis		47.72.1
437 000 Odenwaldkreis		47.72.2
437 000 Odenwaldkreis		47.73	18	67 017	32	67 049
437 000 Odenwaldkreis		47.74	9	5 701	28	5 729
437 000 Odenwaldkreis		47.75

6. Umsatzsteuerpflichtige und steuerbarer Umsatz in Hessen 2020 nach Verwaltungsbezirken und wirtschaftlicher Gliederung

AGS	Regierungsbezirk Kreisfreie Stadt Landkreis	WZ 2008	Steuer- pflichtige	Steuerbarer Umsatz		
				Lieferungen und Leistungen	inner- gemein- schaftliche Erwerbe	insgesamt
			Anzahl	1 000 Euro		
437 000	Odenwaldkreis	47.76	17	6 591	708	7 298
437 000	Odenwaldkreis	47.76.1	14	6 391	691	7 081
437 000	Odenwaldkreis	47.76.2	3	200	17	217
437 000	Odenwaldkreis	47.77	6	1 057	21	1 078
437 000	Odenwaldkreis	47.78	29	5 804	135	5 938
437 000	Odenwaldkreis	47.78.1	8	2 959	80	3 039
437 000	Odenwaldkreis	47.78.2	—	—	—	—
437 000	Odenwaldkreis	47.78.3	11	1 114	48	1 161
437 000	Odenwaldkreis	47.78.9	10	1 731	7	1 738
437 000	Odenwaldkreis	47.79	•	•	•	•
437 000	Odenwaldkreis	47.79.1	•	•	•	•
437 000	Odenwaldkreis	47.79.2	—	—	—	—
437 000	Odenwaldkreis	47.79.9	•	•	•	•
437 000	Odenwaldkreis	47.8	6	1 153	—	1 153
437 000	Odenwaldkreis	47.81	•	•	•	•
437 000	Odenwaldkreis	47.82	•	•	•	•
437 000	Odenwaldkreis	47.89	—	—	—	—
437 000	Odenwaldkreis	47.9	44	23 076	4 208	27 283
437 000	Odenwaldkreis	47.91	20	11 734	2 885	14 619
437 000	Odenwaldkreis	47.99	24	11 342	1 322	12 664
437 000	Odenwaldkreis	47.99.1	•	•	•	•
437 000	Odenwaldkreis	47.99.9	•	•	•	•
437 000	Odenwaldkreis	H	83	48 965	118	49 083
437 000	Odenwaldkreis	49	52	38 359	76	38 436
437 000	Odenwaldkreis	49.1	—	—	—	—
437 000	Odenwaldkreis	49.2	—	—	—	—
437 000	Odenwaldkreis	49.3	16	18 446	33	18 480
437 000	Odenwaldkreis	49.31	5	13 849	—	13 849
437 000	Odenwaldkreis	49.32	6	1 083	•	•
437 000	Odenwaldkreis	49.39	5	3 515	•	•
437 000	Odenwaldkreis	49.39.1	•	•	•	•
437 000	Odenwaldkreis	49.39.2	•	•	•	•
437 000	Odenwaldkreis	49.39.9	—	—	—	—
437 000	Odenwaldkreis	49.4	36	19 913	43	19 956
437 000	Odenwaldkreis	49.41	•	•	•	•
437 000	Odenwaldkreis	49.42	•	•	•	•
437 000	Odenwaldkreis	49.5	—	—	—	—
437 000	Odenwaldkreis	50	•	•	•	•
437 000	Odenwaldkreis	50.1	—	—	—	—
437 000	Odenwaldkreis	50.2	—	—	—	—
437 000	Odenwaldkreis	50.3	—	—	—	—
437 000	Odenwaldkreis	50.4	•	•	•	•
437 000	Odenwaldkreis	51	—	—	—	—
437 000	Odenwaldkreis	51.1	—	—	—	—
437 000	Odenwaldkreis	51.2	—	—	—	—
437 000	Odenwaldkreis	51.21	—	—	—	—
437 000	Odenwaldkreis	51.22	—	—	—	—
437 000	Odenwaldkreis	52	18	6 835	41	6 876
437 000	Odenwaldkreis	52.1	•	•	•	•
437 000	Odenwaldkreis	52.2	•	•	•	•
437 000	Odenwaldkreis	52.21	3	572	1	574
437 000	Odenwaldkreis	52.21.1	—	—	—	—
437 000	Odenwaldkreis	52.21.2	—	—	—	—
437 000	Odenwaldkreis	52.21.3	—	—	—	—

**6. Umsatzsteuerpflichtige und steuerbarer Umsatz in Hessen 2020 nach
Verwaltungsbezirken und wirtschaftlicher Gliederung**

AGS	Regierungsbezirk Kreisfreie Stadt Landkreis	WZ 2008	Steuer- pflichtige	Steuerbarer Umsatz		
				Lieferungen und Leistungen	inner- gemein- schaftliche Erwerbe	insgesamt
			Anzahl	1 000 Euro		
437 000 Odenwaldkreis		52.21.4	—	—	—	—
437 000 Odenwaldkreis		52.21.5	—	—	—	—
437 000 Odenwaldkreis		52.21.9	3	572	1	574
437 000 Odenwaldkreis		52.22	•	•	•	•
437 000 Odenwaldkreis		52.22.1	—	—	—	—
437 000 Odenwaldkreis		52.22.2	—	—	—	—
437 000 Odenwaldkreis		52.22.3	—	—	—	—
437 000 Odenwaldkreis		52.22.9	•	•	•	•
437 000 Odenwaldkreis		52.23	•	•	•	•
437 000 Odenwaldkreis		52.23.1	—	—	—	—
437 000 Odenwaldkreis		52.23.9	•	•	•	•
437 000 Odenwaldkreis		52.24	—	—	—	—
437 000 Odenwaldkreis		52.29	12	5 925	40	5 965
437 000 Odenwaldkreis		52.29.1	•	•	•	•
437 000 Odenwaldkreis		52.29.2	—	—	—	—
437 000 Odenwaldkreis		52.29.9	•	•	•	•
437 000 Odenwaldkreis		53	•	•	•	•
437 000 Odenwaldkreis		53.1	—	—	—	—
437 000 Odenwaldkreis		53.2	•	•	•	•
437 000 Odenwaldkreis		I	269	44 060	152	44 213
437 000 Odenwaldkreis		55	78	17 274	14	17 288
437 000 Odenwaldkreis		55.1	65	14 952	13	14 965
437 000 Odenwaldkreis		55.10.1	11	3 293	•	•
437 000 Odenwaldkreis		55.10.2	5	1 094	—	1 094
437 000 Odenwaldkreis		55.10.3	38	8 198	6	8 204
437 000 Odenwaldkreis		55.10.4	11	2 368	•	•
437 000 Odenwaldkreis		55.2	13	2 322	—	2 323
437 000 Odenwaldkreis		55.20.1	•	•	•	•
437 000 Odenwaldkreis		55.20.2	•	•	•	•
437 000 Odenwaldkreis		55.20.3	9	707	•	•
437 000 Odenwaldkreis		55.20.4	•	•	•	•
437 000 Odenwaldkreis		55.3	—	—	—	—
437 000 Odenwaldkreis		55.9	—	—	—	—
437 000 Odenwaldkreis		55.90.1	—	—	—	—
437 000 Odenwaldkreis		55.90.9	—	—	—	—
437 000 Odenwaldkreis		56	191	26 786	139	26 925
437 000 Odenwaldkreis		56.1	141	22 381	92	22 473
437 000 Odenwaldkreis		56.10.1	75	13 312	16	13 327
437 000 Odenwaldkreis		56.10.2	•	•	•	•
437 000 Odenwaldkreis		56.10.3	46	5 353	16	5 369
437 000 Odenwaldkreis		56.10.4	12	1 576	7	1 583
437 000 Odenwaldkreis		56.10.5	•	•	•	•
437 000 Odenwaldkreis		56.2	4	324	27	350
437 000 Odenwaldkreis		56.21	•	•	•	•
437 000 Odenwaldkreis		56.29	•	•	•	•
437 000 Odenwaldkreis		56.3	46	4 082	20	4 101
437 000 Odenwaldkreis		56.30.1	40	3 542	20	3 562
437 000 Odenwaldkreis		56.30.2	—	—	—	—
437 000 Odenwaldkreis		56.30.3	•	•	•	•
437 000 Odenwaldkreis		56.30.4	—	—	—	—
437 000 Odenwaldkreis		56.30.9	•	•	•	•
437 000 Odenwaldkreis		J	114	25 635	696	26 331
437 000 Odenwaldkreis		58	8	3 947	127	4 074
437 000 Odenwaldkreis		58.1	8	3 947	127	4 074

**6. Umsatzsteuerpflichtige und steuerbarer Umsatz in Hessen 2020 nach
Verwaltungsbezirken und wirtschaftlicher Gliederung**

AGS	Regierungsbezirk Kreisfreie Stadt Landkreis	WZ 2008	Steuer- pflichtige	Steuerbarer Umsatz		
				Lieferungen und Leistungen	inner- gemein- schaftliche Erwerbe	insgesamt
			Anzahl	1 000 Euro		
437 000	Odenwaldkreis	58.11	•	•	•	•
437 000	Odenwaldkreis	58.12	—	—	—	—
437 000	Odenwaldkreis	58.13	—	—	—	—
437 000	Odenwaldkreis	58.14	•	•	•	•
437 000	Odenwaldkreis	58.19	•	•	•	•
437 000	Odenwaldkreis	58.2	—	—	—	—
437 000	Odenwaldkreis	58.21	—	—	—	—
437 000	Odenwaldkreis	58.29	—	—	—	—
437 000	Odenwaldkreis	59	•	•	•	•
437 000	Odenwaldkreis	59.1	5	3 328	97	3 425
437 000	Odenwaldkreis	59.11	•	•	•	•
437 000	Odenwaldkreis	59.12	—	—	—	—
437 000	Odenwaldkreis	59.13	—	—	—	—
437 000	Odenwaldkreis	59.14	•	•	•	•
437 000	Odenwaldkreis	59.2	•	•	•	•
437 000	Odenwaldkreis	59.20.1	•	•	•	•
437 000	Odenwaldkreis	59.20.2	•	•	•	•
437 000	Odenwaldkreis	59.20.3	•	•	•	•
437 000	Odenwaldkreis	60	—	—	—	—
437 000	Odenwaldkreis	60.1	—	—	—	—
437 000	Odenwaldkreis	60.2	—	—	—	—
437 000	Odenwaldkreis	61	•	•	•	•
437 000	Odenwaldkreis	61.1	—	—	—	—
437 000	Odenwaldkreis	61.2	•	•	•	•
437 000	Odenwaldkreis	61.3	—	—	—	—
437 000	Odenwaldkreis	61.9	—	—	—	—
437 000	Odenwaldkreis	61.90.1	—	—	—	—
437 000	Odenwaldkreis	61.90.9	—	—	—	—
437 000	Odenwaldkreis	62	79	13 912	66	13 978
437 000	Odenwaldkreis	62.01	40	6 465	55	6 520
437 000	Odenwaldkreis	62.01.1	16	1 592	5	1 597
437 000	Odenwaldkreis	62.01.9	24	4 873	50	4 923
437 000	Odenwaldkreis	62.02	28	4 471	6	4 477
437 000	Odenwaldkreis	62.03	4	315	•	•
437 000	Odenwaldkreis	62.09	7	2 662	•	•
437 000	Odenwaldkreis	63	18	4 262	405	4 667
437 000	Odenwaldkreis	63.1	•	•	•	•
437 000	Odenwaldkreis	63.11	—	—	—	—
437 000	Odenwaldkreis	63.12	•	•	•	•
437 000	Odenwaldkreis	63.9	•	•	•	•
437 000	Odenwaldkreis	63.91	—	—	—	—
437 000	Odenwaldkreis	63.99	•	•	•	•
437 000	Odenwaldkreis	K	11	12 323	116	12 439
437 000	Odenwaldkreis	64	•	•	•	•
437 000	Odenwaldkreis	64.1	•	•	•	•
437 000	Odenwaldkreis	64.11	—	—	—	—
437 000	Odenwaldkreis	64.19	•	•	•	•
437 000	Odenwaldkreis	64.19.1	—	—	—	—
437 000	Odenwaldkreis	64.19.2	•	•	•	•
437 000	Odenwaldkreis	64.19.3	—	—	—	—
437 000	Odenwaldkreis	64.19.4	—	—	—	—
437 000	Odenwaldkreis	64.19.5	—	—	—	—
437 000	Odenwaldkreis	64.19.6	—	—	—	—
437 000	Odenwaldkreis	64.2	—	—	—	—

6. Umsatzsteuerpflichtige und steuerbarer Umsatz in Hessen 2020 nach Verwaltungsbezirken und wirtschaftlicher Gliederung

AGS	Regierungsbezirk Kreisfreie Stadt Landkreis	WZ 2008	Steuer- pflichtige	Steuerbarer Umsatz		
				Lieferungen und Leistungen	inner- gemein- schaftliche Erwerbe	insgesamt
			Anzahl	1 000 Euro		
437 000	Odenwaldkreis	64.3	—	—	—	—
437 000	Odenwaldkreis	64.9	•	•	•	•
437 000	Odenwaldkreis	64.91	—	—	—	—
437 000	Odenwaldkreis	64.92	—	—	—	—
437 000	Odenwaldkreis	64.92.1	—	—	—	—
437 000	Odenwaldkreis	64.92.2	—	—	—	—
437 000	Odenwaldkreis	64.99	•	•	•	•
437 000	Odenwaldkreis	64.99.1	•	•	•	•
437 000	Odenwaldkreis	64.99.9	—	—	—	—
437 000	Odenwaldkreis	65	—	—	—	—
437 000	Odenwaldkreis	65.1	—	—	—	—
437 000	Odenwaldkreis	65.11	—	—	—	—
437 000	Odenwaldkreis	65.12	—	—	—	—
437 000	Odenwaldkreis	65.12.1	—	—	—	—
437 000	Odenwaldkreis	65.12.2	—	—	—	—
437 000	Odenwaldkreis	65.2	—	—	—	—
437 000	Odenwaldkreis	65.3	—	—	—	—
437 000	Odenwaldkreis	66	•	•	•	•
437 000	Odenwaldkreis	66.1	•	•	•	•
437 000	Odenwaldkreis	66.11	—	—	—	—
437 000	Odenwaldkreis	66.12	—	—	—	—
437 000	Odenwaldkreis	66.19	•	•	•	•
437 000	Odenwaldkreis	66.2	7	467	—	467
437 000	Odenwaldkreis	66.21	•	•	•	•
437 000	Odenwaldkreis	66.22	•	•	•	•
437 000	Odenwaldkreis	66.29	—	—	—	—
437 000	Odenwaldkreis	66.3	—	—	—	—
437 000	Odenwaldkreis	L	338	65 196	168	65 365
437 000	Odenwaldkreis	68	338	65 196	168	65 365
437 000	Odenwaldkreis	68.1	10	7 314	•	•
437 000	Odenwaldkreis	68.2	290	48 021	143	48 164
437 000	Odenwaldkreis	68.3	38	9 861	•	•
437 000	Odenwaldkreis	68.31	20	3 301	•	•
437 000	Odenwaldkreis	68.32	18	6 560	•	•
437 000	Odenwaldkreis	M	360	76 116	803	76 918
437 000	Odenwaldkreis	69	85	25 028	154	25 182
437 000	Odenwaldkreis	69.1	34	7 973	154	8 127
437 000	Odenwaldkreis	69.10.1	14	5 218	105	5 324
437 000	Odenwaldkreis	69.10.2	20	2 755	49	2 803
437 000	Odenwaldkreis	69.10.3	—	—	—	—
437 000	Odenwaldkreis	69.10.4	—	—	—	—
437 000	Odenwaldkreis	69.10.9	—	—	—	—
437 000	Odenwaldkreis	69.2	51	17 055	—	17 055
437 000	Odenwaldkreis	69.20.1	•	•	•	•
437 000	Odenwaldkreis	69.20.2	•	•	•	•
437 000	Odenwaldkreis	69.20.3	32	14 922	—	14 922
437 000	Odenwaldkreis	69.20.4	16	1 955	•	•
437 000	Odenwaldkreis	70	56	8 552	239	8 791
437 000	Odenwaldkreis	70.1	10	1 448	15	1 463
437 000	Odenwaldkreis	70.10.1	—	—	—	—
437 000	Odenwaldkreis	70.10.9	10	1 448	15	1 463
437 000	Odenwaldkreis	70.2	46	7 105	223	7 328
437 000	Odenwaldkreis	70.21	•	•	•	•
437 000	Odenwaldkreis	70.22	•	•	•	•

6. Umsatzsteuerpflichtige und steuerbarer Umsatz in Hessen 2020 nach Verwaltungsbezirken und wirtschaftlicher Gliederung

AGS	Regierungsbezirk Kreisfreie Stadt Landkreis	WZ 2008	Steuer- pflichtige	Steuerbarer Umsatz		
				Lieferungen und Leistungen	inner- gemein- schaftliche Erwerbe	insgesamt
			Anzahl	1 000 Euro		
437 000	Odenwaldkreis	71	141	30 544	388	30 932
437 000	Odenwaldkreis	71.1	136	30 132	•	•
437 000	Odenwaldkreis	71.11	32	5 461	•	•
437 000	Odenwaldkreis	71.11.1	17	2 550	•	•
437 000	Odenwaldkreis	71.11.2	•	•	•	•
437 000	Odenwaldkreis	71.11.3	5	1 449	•	•
437 000	Odenwaldkreis	71.11.4	•	•	•	•
437 000	Odenwaldkreis	71.12	104	24 671	386	25 057
437 000	Odenwaldkreis	71.12.1	40	7 722	—	7 722
437 000	Odenwaldkreis	71.12.2	39	12 945	187	13 132
437 000	Odenwaldkreis	71.12.3	—	—	—	—
437 000	Odenwaldkreis	71.12.9	25	4 003	199	4 202
437 000	Odenwaldkreis	71.2	5	412	•	•
437 000	Odenwaldkreis	72	8	1 123	•	•
437 000	Odenwaldkreis	72.1	8	1 123	•	•
437 000	Odenwaldkreis	72.11	—	—	—	—
437 000	Odenwaldkreis	72.19	8	1 123	•	•
437 000	Odenwaldkreis	72.2	—	—	—	—
437 000	Odenwaldkreis	73	17	3 939	8	3 947
437 000	Odenwaldkreis	73.1	17	3 939	8	3 947
437 000	Odenwaldkreis	73.11	17	3 939	8	3 947
437 000	Odenwaldkreis	73.12	—	—	—	—
437 000	Odenwaldkreis	73.2	—	—	—	—
437 000	Odenwaldkreis	74	35	2 811	•	•
437 000	Odenwaldkreis	74.1	13	907	8	915
437 000	Odenwaldkreis	74.10.1	—	—	—	—
437 000	Odenwaldkreis	74.10.2	9	581	7	589
437 000	Odenwaldkreis	74.10.3	4	326	1	326
437 000	Odenwaldkreis	74.2	6	441	•	•
437 000	Odenwaldkreis	74.20.1	6	441	•	•
437 000	Odenwaldkreis	74.20.2	—	—	—	—
437 000	Odenwaldkreis	74.3	4	137	•	•
437 000	Odenwaldkreis	74.30.1	•	•	•	•
437 000	Odenwaldkreis	74.30.2	•	•	•	•
437 000	Odenwaldkreis	74.9	12	1 326	•	•
437 000	Odenwaldkreis	75	18	4 118	5	4 122
437 000	Odenwaldkreis	75.00.1	•	•	•	•
437 000	Odenwaldkreis	75.00.9	•	•	•	•
437 000	Odenwaldkreis	N	232	137 536	1 478	139 013
437 000	Odenwaldkreis	77	•	•	•	•
437 000	Odenwaldkreis	77.1	11	2 205	1	2 206
437 000	Odenwaldkreis	77.11	6	1 154	•	•
437 000	Odenwaldkreis	77.12	5	1 051	•	•
437 000	Odenwaldkreis	77.2	•	•	•	•
437 000	Odenwaldkreis	77.21	—	—	—	—
437 000	Odenwaldkreis	77.22	—	—	—	—
437 000	Odenwaldkreis	77.29	•	•	•	•
437 000	Odenwaldkreis	77.3	•	•	•	•
437 000	Odenwaldkreis	77.31	•	•	•	•
437 000	Odenwaldkreis	77.32	•	•	•	•
437 000	Odenwaldkreis	77.33	—	—	—	—
437 000	Odenwaldkreis	77.34	—	—	—	—
437 000	Odenwaldkreis	77.35	—	—	—	—
437 000	Odenwaldkreis	77.39	12	2 949	100	3 049

6. Umsatzsteuerpflichtige und steuerbarer Umsatz in Hessen 2020 nach Verwaltungsbezirken und wirtschaftlicher Gliederung

AGS	Regierungsbezirk Kreisfreie Stadt Landkreis	WZ 2008	Steuer- pflichtige	Steuerbarer Umsatz		
				Lieferungen und Leistungen	inner- gemein- schaftliche Erwerbe	insgesamt
			Anzahl	1 000 Euro		
437 000 Odenwaldkreis		77.4	—	—	—	—
437 000 Odenwaldkreis		78	12	7 442	226	7 668
437 000 Odenwaldkreis		78.1	5	1 399	•	•
437 000 Odenwaldkreis		78.2	•	•	•	•
437 000 Odenwaldkreis		78.3	•	•	•	•
437 000 Odenwaldkreis		79	•	•	•	•
437 000 Odenwaldkreis		79.1	•	•	•	•
437 000 Odenwaldkreis		79.11	5	408	•	•
437 000 Odenwaldkreis		79.12	•	•	•	•
437 000 Odenwaldkreis		79.9	•	•	•	•
437 000 Odenwaldkreis		80	•	•	•	•
437 000 Odenwaldkreis		80.1	•	•	•	•
437 000 Odenwaldkreis		80.2	•	•	•	•
437 000 Odenwaldkreis		80.3	—	—	—	—
437 000 Odenwaldkreis		81	139	103 374	1 099	104 474
437 000 Odenwaldkreis		81.1	42	4 210	25	4 234
437 000 Odenwaldkreis		81.2	47	87 193	823	88 015
437 000 Odenwaldkreis		81.21	25	26 075	9	26 084
437 000 Odenwaldkreis		81.22	•	•	•	•
437 000 Odenwaldkreis		81.22.1	5	1 011	•	•
437 000 Odenwaldkreis		81.22.9	•	•	•	•
437 000 Odenwaldkreis		81.29	•	•	•	•
437 000 Odenwaldkreis		81.29.1	•	•	•	•
437 000 Odenwaldkreis		81.29.2	•	•	•	•
437 000 Odenwaldkreis		81.29.9	•	•	•	•
437 000 Odenwaldkreis		81.3	50	11 972	252	12 224
437 000 Odenwaldkreis		81.30.1	43	9 846	145	9 991
437 000 Odenwaldkreis		81.30.9	7	2 126	107	2 233
437 000 Odenwaldkreis		82	37	8 379	—	8 379
437 000 Odenwaldkreis		82.1	17	950	•	•
437 000 Odenwaldkreis		82.11	11	665	•	•
437 000 Odenwaldkreis		82.19	6	285	•	•
437 000 Odenwaldkreis		82.2	•	•	•	•
437 000 Odenwaldkreis		82.3	4	330	•	•
437 000 Odenwaldkreis		82.9	•	•	•	•
437 000 Odenwaldkreis		82.91	•	•	•	•
437 000 Odenwaldkreis		82.91.1	•	•	•	•
437 000 Odenwaldkreis		82.91.2	—	—	—	—
437 000 Odenwaldkreis		82.92	•	•	•	•
437 000 Odenwaldkreis		82.99	13	1 049	—	1 049
437 000 Odenwaldkreis		82.99.1	•	•	•	•
437 000 Odenwaldkreis		82.99.9	•	•	•	•
437 000 Odenwaldkreis		O	—	—	—	—
437 000 Odenwaldkreis		P	50	8 123	728	8 851
437 000 Odenwaldkreis		85	50	8 123	728	8 851
437 000 Odenwaldkreis		85.1	—	—	—	—
437 000 Odenwaldkreis		85.2	—	—	—	—
437 000 Odenwaldkreis		85.3	•	•	•	•
437 000 Odenwaldkreis		85.31	•	•	•	•
437 000 Odenwaldkreis		85.32	•	•	•	•
437 000 Odenwaldkreis		85.4	•	•	•	•
437 000 Odenwaldkreis		85.41	•	•	•	•
437 000 Odenwaldkreis		85.42	—	—	—	—
437 000 Odenwaldkreis		85.42.1	—	—	—	—

**6. Umsatzsteuerpflichtige und steuerbarer Umsatz in Hessen 2020 nach
Verwaltungsbezirken und wirtschaftlicher Gliederung**

AGS	Regierungsbezirk Kreisfreie Stadt Landkreis	WZ 2008	Steuer- pflichtige	Steuerbarer Umsatz		
				Lieferungen und Leistungen	inner- gemein- schaftliche Erwerbe	insgesamt
			Anzahl	1 000 Euro		
437 000 Odenwaldkreis		85.42.2	—	—	—	—
437 000 Odenwaldkreis		85.42.3	—	—	—	—
437 000 Odenwaldkreis		85.42.4	—	—	—	—
437 000 Odenwaldkreis		85.5	46	7 750	727	8 476
437 000 Odenwaldkreis		85.51	9	1 152	54	1 206
437 000 Odenwaldkreis		85.52	4	265	•	•
437 000 Odenwaldkreis		85.53	13	2 817	•	•
437 000 Odenwaldkreis		85.59	20	3 516	672	4 188
437 000 Odenwaldkreis		85.59.1	•	•	•	•
437 000 Odenwaldkreis		85.59.2	•	•	•	•
437 000 Odenwaldkreis		85.59.9	11	2 121	667	2 789
437 000 Odenwaldkreis		85.6	•	•	•	•
437 000 Odenwaldkreis		Q	48	20 534	158	20 692
437 000 Odenwaldkreis		86	38	13 045	•	•
437 000 Odenwaldkreis		86.1	•	•	•	•
437 000 Odenwaldkreis		86.10.1	—	—	—	—
437 000 Odenwaldkreis		86.10.2	—	—	—	—
437 000 Odenwaldkreis		86.10.3	•	•	•	•
437 000 Odenwaldkreis		86.2	19	10 141	108	10 248
437 000 Odenwaldkreis		86.21	—	—	—	—
437 000 Odenwaldkreis		86.22	8	2 126	54	2 180
437 000 Odenwaldkreis		86.23	11	8 014	54	8 068
437 000 Odenwaldkreis		86.9	•	•	•	•
437 000 Odenwaldkreis		86.90.1	•	•	•	•
437 000 Odenwaldkreis		86.90.2	—	—	—	—
437 000 Odenwaldkreis		86.90.3	•	•	•	•
437 000 Odenwaldkreis		86.90.9	14	2 490	50	2 540
437 000 Odenwaldkreis		87	—	—	—	—
437 000 Odenwaldkreis		87.1	—	—	—	—
437 000 Odenwaldkreis		87.2	—	—	—	—
437 000 Odenwaldkreis		87.3	—	—	—	—
437 000 Odenwaldkreis		87.9	—	—	—	—
437 000 Odenwaldkreis		88	10	7 489	•	•
437 000 Odenwaldkreis		88.1	5	6 351	•	•
437 000 Odenwaldkreis		88.10.1	•	•	•	•
437 000 Odenwaldkreis		88.10.2	•	•	•	•
437 000 Odenwaldkreis		88.9	5	1 138	•	•
437 000 Odenwaldkreis		88.91	—	—	—	—
437 000 Odenwaldkreis		88.99	5	1 138	•	•
437 000 Odenwaldkreis		R	61	9 430	200	9 630
437 000 Odenwaldkreis		90	21	1 890	5	1 894
437 000 Odenwaldkreis		90.01	•	•	•	•
437 000 Odenwaldkreis		90.01.1	—	—	—	—
437 000 Odenwaldkreis		90.01.2	3	216	•	•
437 000 Odenwaldkreis		90.01.3	•	•	•	•
437 000 Odenwaldkreis		90.01.4	4	291	•	•
437 000 Odenwaldkreis		90.02	•	•	•	•
437 000 Odenwaldkreis		90.03	11	1 040	4	1 044
437 000 Odenwaldkreis		90.03.1	—	—	—	—
437 000 Odenwaldkreis		90.03.2	•	•	•	•
437 000 Odenwaldkreis		90.03.3	7	834	•	•
437 000 Odenwaldkreis		90.03.4	—	—	—	—
437 000 Odenwaldkreis		90.03.5	•	•	•	•
437 000 Odenwaldkreis		90.04	•	•	•	•

**6. Umsatzsteuerpflichtige und steuerbarer Umsatz in Hessen 2020 nach
Verwaltungsbezirken und wirtschaftlicher Gliederung**

AGS	Regierungsbezirk Kreisfreie Stadt Landkreis	WZ 2008	Steuer- pflichtige	Steuerbarer Umsatz		
				Lieferungen und Leistungen	inner- gemein- schaftliche Erwerbe	insgesamt
			Anzahl	1 000 Euro		
437 000	Odenwaldkreis	90.04.1	•	•	•	•
437 000	Odenwaldkreis	90.04.2	—	—	—	—
437 000	Odenwaldkreis	90.04.3	—	—	—	—
437 000	Odenwaldkreis	91	•	•	•	•
437 000	Odenwaldkreis	91.01	—	—	—	—
437 000	Odenwaldkreis	91.02	•	•	•	•
437 000	Odenwaldkreis	91.03	—	—	—	—
437 000	Odenwaldkreis	91.04	•	•	•	•
437 000	Odenwaldkreis	92	•	•	•	•
437 000	Odenwaldkreis	92.00.1	•	•	•	•
437 000	Odenwaldkreis	92.00.2	—	—	—	—
437 000	Odenwaldkreis	92.00.3	—	—	—	—
437 000	Odenwaldkreis	93	•	•	•	•
437 000	Odenwaldkreis	93.1	30	5 166	161	5 327
437 000	Odenwaldkreis	93.11	7	831	•	•
437 000	Odenwaldkreis	93.12	•	•	•	•
437 000	Odenwaldkreis	93.13	8	2 179	4	2 183
437 000	Odenwaldkreis	93.19	•	•	•	•
437 000	Odenwaldkreis	93.2	•	•	•	•
437 000	Odenwaldkreis	93.21	•	•	•	•
437 000	Odenwaldkreis	93.29	•	•	•	•
437 000	Odenwaldkreis	S	161	40 600	396	40 996
437 000	Odenwaldkreis	94	•	•	•	•
437 000	Odenwaldkreis	94.1	•	•	•	•
437 000	Odenwaldkreis	94.11	•	•	•	•
437 000	Odenwaldkreis	94.12	—	—	—	—
437 000	Odenwaldkreis	94.2	—	—	—	—
437 000	Odenwaldkreis	94.9	•	•	•	•
437 000	Odenwaldkreis	94.91	•	•	•	•
437 000	Odenwaldkreis	94.92	—	—	—	—
437 000	Odenwaldkreis	94.99	•	•	•	•
437 000	Odenwaldkreis	94.99.1	4	195	•	•
437 000	Odenwaldkreis	94.99.2	—	—	—	—
437 000	Odenwaldkreis	94.99.3	—	—	—	—
437 000	Odenwaldkreis	94.99.4	—	—	—	—
437 000	Odenwaldkreis	94.99.9	•	•	•	•
437 000	Odenwaldkreis	95	•	•	•	•
437 000	Odenwaldkreis	95.1	•	•	•	•
437 000	Odenwaldkreis	95.11	•	•	•	•
437 000	Odenwaldkreis	95.12	—	—	—	—
437 000	Odenwaldkreis	95.2	9	2 345	16	2 361
437 000	Odenwaldkreis	95.21	•	•	•	•
437 000	Odenwaldkreis	95.22	•	•	•	•
437 000	Odenwaldkreis	95.23	•	•	•	•
437 000	Odenwaldkreis	95.24	•	•	•	•
437 000	Odenwaldkreis	95.25	—	—	—	—
437 000	Odenwaldkreis	95.29	5	1 027	4	1 031
437 000	Odenwaldkreis	96	140	17 069	379	17 448
437 000	Odenwaldkreis	96.01	•	•	•	•
437 000	Odenwaldkreis	96.02	78	6 374	33	6 407
437 000	Odenwaldkreis	96.02.1	61	5 670	33	5 703
437 000	Odenwaldkreis	96.02.2	17	704	—	704
437 000	Odenwaldkreis	96.03	6	5 810	295	6 105
437 000	Odenwaldkreis	96.03.1	6	5 810	295	6 105

6. Umsatzsteuerpflichtige und steuerbarer Umsatz in Hessen 2020 nach Verwaltungsbezirken und wirtschaftlicher Gliederung

AGS	Regierungsbezirk Kreisfreie Stadt Landkreis	WZ 2008	Steuer- pflichtige	Steuerbarer Umsatz		
				Lieferungen und Leistungen	inner- gemein- schaftliche Erwerbe	insgesamt
			Anzahl	1 000 Euro		
437 000	Odenwaldkreis	96.03.2	—	—	—	—
437 000	Odenwaldkreis	96.04	•	•	•	•
437 000	Odenwaldkreis	96.09	51	4 153	51	4 204
438 000	Landkreis Offenbach	A - S	14 652	28 088 640	3 355 314	31 443 954
438 000	Landkreis Offenbach	A	91	50 845	2 049	52 894
438 000	Landkreis Offenbach	01	78	46 140	1 934	48 074
438 000	Landkreis Offenbach	01.1	17	4 250	387	4 638
438 000	Landkreis Offenbach	01.11	•	•	•	•
438 000	Landkreis Offenbach	01.12	—	—	—	—
438 000	Landkreis Offenbach	01.13	•	•	•	•
438 000	Landkreis Offenbach	01.13.1	•	•	•	•
438 000	Landkreis Offenbach	01.13.2	—	—	—	—
438 000	Landkreis Offenbach	01.14	—	—	—	—
438 000	Landkreis Offenbach	01.15	—	—	—	—
438 000	Landkreis Offenbach	01.16	—	—	—	—
438 000	Landkreis Offenbach	01.19	•	•	•	•
438 000	Landkreis Offenbach	01.19.1	•	•	•	•
438 000	Landkreis Offenbach	01.19.2	—	—	—	—
438 000	Landkreis Offenbach	01.19.9	—	—	—	—
438 000	Landkreis Offenbach	01.2	•	•	•	•
438 000	Landkreis Offenbach	01.21	—	—	—	—
438 000	Landkreis Offenbach	01.22	—	—	—	—
438 000	Landkreis Offenbach	01.23	—	—	—	—
438 000	Landkreis Offenbach	01.24	—	—	—	—
438 000	Landkreis Offenbach	01.25	•	•	•	•
438 000	Landkreis Offenbach	01.25.1	—	—	—	—
438 000	Landkreis Offenbach	01.25.9	•	•	•	•
438 000	Landkreis Offenbach	01.26	—	—	—	—
438 000	Landkreis Offenbach	01.27	—	—	—	—
438 000	Landkreis Offenbach	01.28	—	—	—	—
438 000	Landkreis Offenbach	01.29	•	•	•	•
438 000	Landkreis Offenbach	01.3	6	9 864	1 321	11 185
438 000	Landkreis Offenbach	01.30.1	•	•	•	•
438 000	Landkreis Offenbach	01.30.2	•	•	•	•
438 000	Landkreis Offenbach	01.4	21	25 001	210	25 211
438 000	Landkreis Offenbach	01.41	•	•	•	•
438 000	Landkreis Offenbach	01.42	•	•	•	•
438 000	Landkreis Offenbach	01.43	•	•	•	•
438 000	Landkreis Offenbach	01.44	—	—	—	—
438 000	Landkreis Offenbach	01.45	—	—	—	—
438 000	Landkreis Offenbach	01.46	—	—	—	—
438 000	Landkreis Offenbach	01.47	•	•	•	•
438 000	Landkreis Offenbach	01.49	4	623	1	624
438 000	Landkreis Offenbach	01.5	21	4 357	2	4 359
438 000	Landkreis Offenbach	01.6	•	•	•	•
438 000	Landkreis Offenbach	01.61	•	•	•	•
438 000	Landkreis Offenbach	01.62	6	1 034	13	1 047
438 000	Landkreis Offenbach	01.63	—	—	—	—
438 000	Landkreis Offenbach	01.64	4	1 389	•	•
438 000	Landkreis Offenbach	01.7	—	—	—	—
438 000	Landkreis Offenbach	02	10	4 434	114	4 548
438 000	Landkreis Offenbach	02.1	•	•	•	•
438 000	Landkreis Offenbach	02.2	4	1 099	•	•
438 000	Landkreis Offenbach	02.3	—	—	—	—

6. Umsatzsteuerpflichtige und steuerbarer Umsatz in Hessen 2020 nach Verwaltungsbezirken und wirtschaftlicher Gliederung

AGS	Regierungsbezirk Kreisfreie Stadt Landkreis	WZ 2008	Steuer- pflichtige	Steuerbarer Umsatz		
				Lieferungen und Leistungen	inner- gemein- schaftliche Erwerbe	insgesamt
			Anzahl	1 000 Euro		
438 000	Landkreis Offenbach	02.4	•	•	•	•
438 000	Landkreis Offenbach	03	3	271	1	272
438 000	Landkreis Offenbach	03.1	•	•	•	•
438 000	Landkreis Offenbach	03.11	—	—	—	—
438 000	Landkreis Offenbach	03.12	•	•	•	•
438 000	Landkreis Offenbach	03.2	•	•	•	•
438 000	Landkreis Offenbach	03.21	—	—	—	—
438 000	Landkreis Offenbach	03.22	•	•	•	•
438 000	Landkreis Offenbach	B	•	•	•	•
438 000	Landkreis Offenbach	05	—	—	—	—
438 000	Landkreis Offenbach	05.1	—	—	—	—
438 000	Landkreis Offenbach	05.2	—	—	—	—
438 000	Landkreis Offenbach	06	—	—	—	—
438 000	Landkreis Offenbach	06.1	—	—	—	—
438 000	Landkreis Offenbach	06.2	—	—	—	—
438 000	Landkreis Offenbach	07	—	—	—	—
438 000	Landkreis Offenbach	07.1	—	—	—	—
438 000	Landkreis Offenbach	07.2	—	—	—	—
438 000	Landkreis Offenbach	07.21	—	—	—	—
438 000	Landkreis Offenbach	07.29	—	—	—	—
438 000	Landkreis Offenbach	08	•	•	•	•
438 000	Landkreis Offenbach	08.1	•	•	•	•
438 000	Landkreis Offenbach	08.11	—	—	—	—
438 000	Landkreis Offenbach	08.12	•	•	•	•
438 000	Landkreis Offenbach	08.9	•	•	•	•
438 000	Landkreis Offenbach	08.91	—	—	—	—
438 000	Landkreis Offenbach	08.92	—	—	—	—
438 000	Landkreis Offenbach	08.93	—	—	—	—
438 000	Landkreis Offenbach	08.99	•	•	•	•
438 000	Landkreis Offenbach	09	•	•	•	•
438 000	Landkreis Offenbach	09.1	•	•	•	•
438 000	Landkreis Offenbach	09.9	•	•	•	•
438 000	Landkreis Offenbach	C	1 041	5 312 395	650 758	5 963 154
438 000	Landkreis Offenbach	10	97	165 711	3 203	168 915
438 000	Landkreis Offenbach	10.1	33	30 383	191	30 573
438 000	Landkreis Offenbach	10.11	•	•	•	•
438 000	Landkreis Offenbach	10.12	—	—	—	—
438 000	Landkreis Offenbach	10.13	•	•	•	•
438 000	Landkreis Offenbach	10.2	—	—	—	—
438 000	Landkreis Offenbach	10.3	•	•	•	•
438 000	Landkreis Offenbach	10.31	—	—	—	—
438 000	Landkreis Offenbach	10.32	•	•	•	•
438 000	Landkreis Offenbach	10.39	•	•	•	•
438 000	Landkreis Offenbach	10.4	—	—	—	—
438 000	Landkreis Offenbach	10.41	—	—	—	—
438 000	Landkreis Offenbach	10.42	—	—	—	—
438 000	Landkreis Offenbach	10.5	•	•	•	•
438 000	Landkreis Offenbach	10.51	—	—	—	—
438 000	Landkreis Offenbach	10.52	•	•	•	•
438 000	Landkreis Offenbach	10.6	•	•	•	•
438 000	Landkreis Offenbach	10.61	—	—	—	—
438 000	Landkreis Offenbach	10.62	•	•	•	•
438 000	Landkreis Offenbach	10.7	45	114 635	1 031	115 666
438 000	Landkreis Offenbach	10.71	•	•	•	•

6. Umsatzsteuerpflichtige und steuerbarer Umsatz in Hessen 2020 nach Verwaltungsbezirken und wirtschaftlicher Gliederung

AGS	Regierungsbezirk Kreisfreie Stadt Landkreis	WZ 2008	Steuer- pflichtige	Steuerbarer Umsatz		
				Lieferungen und Leistungen	inner- gemein- schaftliche Erwerbe	insgesamt
			Anzahl	1 000 Euro		
438 000	Landkreis Offenbach	10.72	—	—	—	—
438 000	Landkreis Offenbach	10.73	•	•	•	•
438 000	Landkreis Offenbach	10.8	11	14 983	1 425	16 408
438 000	Landkreis Offenbach	10.81	—	—	—	—
438 000	Landkreis Offenbach	10.82	•	•	•	•
438 000	Landkreis Offenbach	10.83	•	•	•	•
438 000	Landkreis Offenbach	10.84	•	•	•	•
438 000	Landkreis Offenbach	10.85	•	•	•	•
438 000	Landkreis Offenbach	10.86	•	•	•	•
438 000	Landkreis Offenbach	10.89	3	4 573	1 069	5 642
438 000	Landkreis Offenbach	10.9	3	410	2	412
438 000	Landkreis Offenbach	10.91	•	•	•	•
438 000	Landkreis Offenbach	10.92	•	•	•	•
438 000	Landkreis Offenbach	11	•	•	•	•
438 000	Landkreis Offenbach	11.01	—	—	—	—
438 000	Landkreis Offenbach	11.02	•	•	•	•
438 000	Landkreis Offenbach	11.03	•	•	•	•
438 000	Landkreis Offenbach	11.04	—	—	—	—
438 000	Landkreis Offenbach	11.05	•	•	•	•
438 000	Landkreis Offenbach	11.06	—	—	—	—
438 000	Landkreis Offenbach	11.07	•	•	•	•
438 000	Landkreis Offenbach	12	—	—	—	—
438 000	Landkreis Offenbach	13	37	43 079	3 981	47 060
438 000	Landkreis Offenbach	13.1	•	•	•	•
438 000	Landkreis Offenbach	13.2	—	—	—	—
438 000	Landkreis Offenbach	13.3	•	•	•	•
438 000	Landkreis Offenbach	13.9	22	26 327	2 641	28 968
438 000	Landkreis Offenbach	13.91	•	•	•	•
438 000	Landkreis Offenbach	13.92	•	•	•	•
438 000	Landkreis Offenbach	13.93	—	—	—	—
438 000	Landkreis Offenbach	13.94	—	—	—	—
438 000	Landkreis Offenbach	13.95	—	—	—	—
438 000	Landkreis Offenbach	13.96	5	7 644	749	8 393
438 000	Landkreis Offenbach	13.99	8	10 887	1 085	11 972
438 000	Landkreis Offenbach	14	•	•	•	•
438 000	Landkreis Offenbach	14.1	•	•	•	•
438 000	Landkreis Offenbach	14.11	•	•	•	•
438 000	Landkreis Offenbach	14.12	•	•	•	•
438 000	Landkreis Offenbach	14.13	•	•	•	•
438 000	Landkreis Offenbach	14.14	—	—	—	—
438 000	Landkreis Offenbach	14.19	•	•	•	•
438 000	Landkreis Offenbach	14.2	•	•	•	•
438 000	Landkreis Offenbach	14.3	•	•	•	•
438 000	Landkreis Offenbach	14.31	—	—	—	—
438 000	Landkreis Offenbach	14.39	•	•	•	•
438 000	Landkreis Offenbach	15	22	39 502	1 422	40 923
438 000	Landkreis Offenbach	15.1	19	38 687	1 412	40 099
438 000	Landkreis Offenbach	15.11	•	•	•	•
438 000	Landkreis Offenbach	15.12	•	•	•	•
438 000	Landkreis Offenbach	15.2	3	815	9	824
438 000	Landkreis Offenbach	16	42	35 777	477	36 254
438 000	Landkreis Offenbach	16.1	3	361	8	369
438 000	Landkreis Offenbach	16.2	39	35 416	469	35 885
438 000	Landkreis Offenbach	16.21	•	•	•	•

**6. Umsatzsteuerpflichtige und steuerbarer Umsatz in Hessen 2020 nach
Verwaltungsbezirken und wirtschaftlicher Gliederung**

AGS	Regierungsbezirk Kreisfreie Stadt Landkreis	WZ 2008	Steuer- pflichtige	Steuerbarer Umsatz		
				Lieferungen und Leistungen	inner- gemein- schaftliche Erwerbe	insgesamt
			Anzahl	1 000 Euro		
438 000	Landkreis Offenbach	16.22	—	—	—	—
438 000	Landkreis Offenbach	16.23	27	13 329	102	13 430
438 000	Landkreis Offenbach	16.24	7	15 653	165	15 818
438 000	Landkreis Offenbach	16.29	•	•	•	•
438 000	Landkreis Offenbach	17	12	64 073	11 032	75 104
438 000	Landkreis Offenbach	17.1	4	2 628	198	2 826
438 000	Landkreis Offenbach	17.11	—	—	—	—
438 000	Landkreis Offenbach	17.12	4	2 628	198	2 826
438 000	Landkreis Offenbach	17.2	8	61 445	10 834	72 278
438 000	Landkreis Offenbach	17.21	•	•	•	•
438 000	Landkreis Offenbach	17.22	—	—	—	—
438 000	Landkreis Offenbach	17.23	•	•	•	•
438 000	Landkreis Offenbach	17.24	—	—	—	—
438 000	Landkreis Offenbach	17.29	4	51 144	10 438	61 582
438 000	Landkreis Offenbach	18	84	50 476	5 974	56 450
438 000	Landkreis Offenbach	18.1	78	48 702	5 973	54 675
438 000	Landkreis Offenbach	18.11	•	•	•	•
438 000	Landkreis Offenbach	18.12	46	35 961	5 884	41 845
438 000	Landkreis Offenbach	18.13	25	10 366	87	10 454
438 000	Landkreis Offenbach	18.14	•	•	•	•
438 000	Landkreis Offenbach	18.2	6	1 774	2	1 776
438 000	Landkreis Offenbach	19	•	•	•	•
438 000	Landkreis Offenbach	19.1	—	—	—	—
438 000	Landkreis Offenbach	19.2	•	•	•	•
438 000	Landkreis Offenbach	20	21	81 511	9 821	91 333
438 000	Landkreis Offenbach	20.1	3	16 074	3 990	20 063
438 000	Landkreis Offenbach	20.11	—	—	—	—
438 000	Landkreis Offenbach	20.12	—	—	—	—
438 000	Landkreis Offenbach	20.13	—	—	—	—
438 000	Landkreis Offenbach	20.14	—	—	—	—
438 000	Landkreis Offenbach	20.15	—	—	—	—
438 000	Landkreis Offenbach	20.16	3	16 074	3 990	20 063
438 000	Landkreis Offenbach	20.17	—	—	—	—
438 000	Landkreis Offenbach	20.2	•	•	•	•
438 000	Landkreis Offenbach	20.3	•	•	•	•
438 000	Landkreis Offenbach	20.4	•	•	•	•
438 000	Landkreis Offenbach	20.41	4	1 628	23	1 651
438 000	Landkreis Offenbach	20.42	•	•	•	•
438 000	Landkreis Offenbach	20.5	•	•	•	•
438 000	Landkreis Offenbach	20.51	—	—	—	—
438 000	Landkreis Offenbach	20.52	—	—	—	—
438 000	Landkreis Offenbach	20.53	—	—	—	—
438 000	Landkreis Offenbach	20.59	•	•	•	•
438 000	Landkreis Offenbach	20.6	—	—	—	—
438 000	Landkreis Offenbach	21	•	•	•	•
438 000	Landkreis Offenbach	21.1	—	—	—	—
438 000	Landkreis Offenbach	21.2	•	•	•	•
438 000	Landkreis Offenbach	22	52	207 965	18 409	226 374
438 000	Landkreis Offenbach	22.1	6	16 311	2 279	18 591
438 000	Landkreis Offenbach	22.11	•	•	•	•
438 000	Landkreis Offenbach	22.19	•	•	•	•
438 000	Landkreis Offenbach	22.2	46	191 654	16 130	207 783
438 000	Landkreis Offenbach	22.21	8	58 435	7 392	65 827
438 000	Landkreis Offenbach	22.22	11	35 150	1 633	36 784

**6. Umsatzsteuerpflichtige und steuerbarer Umsatz in Hessen 2020 nach
Verwaltungsbezirken und wirtschaftlicher Gliederung**

AGS	Regierungsbezirk Kreisfreie Stadt Landkreis	WZ 2008	Steuer- pflichtige	Steuerbarer Umsatz		
				Lieferungen und Leistungen	inner- gemein- schaftliche Erwerbe	insgesamt
			Anzahl	1 000 Euro		
438 000	Landkreis Offenbach	22.23	7	20 410	3 561	23 971
438 000	Landkreis Offenbach	22.29	20	77 658	3 544	81 202
438 000	Landkreis Offenbach	23	43	101 455	1 822	103 277
438 000	Landkreis Offenbach	23.1	•	•	•	•
438 000	Landkreis Offenbach	23.11	—	—	—	—
438 000	Landkreis Offenbach	23.12	•	•	•	•
438 000	Landkreis Offenbach	23.13	—	—	—	—
438 000	Landkreis Offenbach	23.14	•	•	•	•
438 000	Landkreis Offenbach	23.19	•	•	•	•
438 000	Landkreis Offenbach	23.2	—	—	—	—
438 000	Landkreis Offenbach	23.3	•	•	•	•
438 000	Landkreis Offenbach	23.31	•	•	•	•
438 000	Landkreis Offenbach	23.32	•	•	•	•
438 000	Landkreis Offenbach	23.4	5	1 852	178	2 030
438 000	Landkreis Offenbach	23.41	•	•	•	•
438 000	Landkreis Offenbach	23.42	•	•	•	•
438 000	Landkreis Offenbach	23.43	—	—	—	—
438 000	Landkreis Offenbach	23.44	—	—	—	—
438 000	Landkreis Offenbach	23.49	—	—	—	—
438 000	Landkreis Offenbach	23.5	•	•	•	•
438 000	Landkreis Offenbach	23.51	•	•	•	•
438 000	Landkreis Offenbach	23.52	—	—	—	—
438 000	Landkreis Offenbach	23.6	12	55 359	632	55 992
438 000	Landkreis Offenbach	23.61	•	•	•	•
438 000	Landkreis Offenbach	23.62	—	—	—	—
438 000	Landkreis Offenbach	23.63	•	•	•	•
438 000	Landkreis Offenbach	23.64	5	960	•	•
438 000	Landkreis Offenbach	23.65	—	—	—	—
438 000	Landkreis Offenbach	23.69	•	•	•	•
438 000	Landkreis Offenbach	23.7	15	15 856	943	16 799
438 000	Landkreis Offenbach	23.9	3	655	•	•
438 000	Landkreis Offenbach	23.91	•	•	•	•
438 000	Landkreis Offenbach	23.99	•	•	•	•
438 000	Landkreis Offenbach	24	8	15 018	489	15 507
438 000	Landkreis Offenbach	24.1	•	•	•	•
438 000	Landkreis Offenbach	24.2	•	•	•	•
438 000	Landkreis Offenbach	24.3	•	•	•	•
438 000	Landkreis Offenbach	24.31	•	•	•	•
438 000	Landkreis Offenbach	24.32	•	•	•	•
438 000	Landkreis Offenbach	24.33	—	—	—	—
438 000	Landkreis Offenbach	24.34	—	—	—	—
438 000	Landkreis Offenbach	24.4	3	848	•	•
438 000	Landkreis Offenbach	24.41	•	•	•	•
438 000	Landkreis Offenbach	24.42	—	—	—	—
438 000	Landkreis Offenbach	24.43	—	—	—	—
438 000	Landkreis Offenbach	24.44	—	—	—	—
438 000	Landkreis Offenbach	24.45	•	•	•	•
438 000	Landkreis Offenbach	24.46	—	—	—	—
438 000	Landkreis Offenbach	24.5	—	—	—	—
438 000	Landkreis Offenbach	24.51	—	—	—	—
438 000	Landkreis Offenbach	24.52	—	—	—	—
438 000	Landkreis Offenbach	24.53	—	—	—	—
438 000	Landkreis Offenbach	24.54	—	—	—	—
438 000	Landkreis Offenbach	25	148	290 037	8 812	298 849

6. Umsatzsteuerpflichtige und steuerbarer Umsatz in Hessen 2020 nach Verwaltungsbezirken und wirtschaftlicher Gliederung

AGS	Regierungsbezirk Kreisfreie Stadt Landkreis	WZ 2008	Steuer- pflichtige	Steuerbarer Umsatz		
				Lieferungen und Leistungen	inner- gemein- schaftliche Erwerbe	insgesamt
			Anzahl	1 000 Euro		
438 000	Landkreis Offenbach	25.1	26	18 881	743	19 624
438 000	Landkreis Offenbach	25.11	16	12 852	144	12 996
438 000	Landkreis Offenbach	25.12	10	6 028	599	6 627
438 000	Landkreis Offenbach	25.2
438 000	Landkreis Offenbach	25.21
438 000	Landkreis Offenbach	25.29	—	—	—	—
438 000	Landkreis Offenbach	25.3
438 000	Landkreis Offenbach	25.4	—	—	—	—
438 000	Landkreis Offenbach	25.5	10	76 548	3 099	79 647
438 000	Landkreis Offenbach	25.6	69	72 264	721	72 986
438 000	Landkreis Offenbach	25.61	13	37 443	306	37 749
438 000	Landkreis Offenbach	25.62	56	34 821	415	35 236
438 000	Landkreis Offenbach	25.7	19	56 976	427	57 403
438 000	Landkreis Offenbach	25.71	—	—	—	—
438 000	Landkreis Offenbach	25.72	4	923	44	967
438 000	Landkreis Offenbach	25.73	15	56 054	383	56 436
438 000	Landkreis Offenbach	25.73.1
438 000	Landkreis Offenbach	25.73.2	—	—	—	—
438 000	Landkreis Offenbach	25.73.3	3	8 645	128	8 774
438 000	Landkreis Offenbach	25.73.4	—	—	—	—
438 000	Landkreis Offenbach	25.73.5
438 000	Landkreis Offenbach	25.9	20	63 692	3 822	67 514
438 000	Landkreis Offenbach	25.91
438 000	Landkreis Offenbach	25.92	—	—	—	—
438 000	Landkreis Offenbach	25.93
438 000	Landkreis Offenbach	25.94
438 000	Landkreis Offenbach	25.99
438 000	Landkreis Offenbach	26	92	249 787	24 545	274 332
438 000	Landkreis Offenbach	26.1	20	44 464	12 123	56 587
438 000	Landkreis Offenbach	26.11
438 000	Landkreis Offenbach	26.11.1
438 000	Landkreis Offenbach	26.11.9	16	31 642	1 267	32 909
438 000	Landkreis Offenbach	26.12
438 000	Landkreis Offenbach	26.2	16	10 549	143	10 692
438 000	Landkreis Offenbach	26.3	14	14 825	1 922	16 747
438 000	Landkreis Offenbach	26.4
438 000	Landkreis Offenbach	26.5	23	128 420	6 300	134 720
438 000	Landkreis Offenbach	26.51	23	128 420	6 300	134 720
438 000	Landkreis Offenbach	26.51.1
438 000	Landkreis Offenbach	26.51.2
438 000	Landkreis Offenbach	26.51.3	—	—	—	—
438 000	Landkreis Offenbach	26.52	—	—	—	—
438 000	Landkreis Offenbach	26.6	6	19 482	1 951	21 433
438 000	Landkreis Offenbach	26.7
438 000	Landkreis Offenbach	26.8
438 000	Landkreis Offenbach	27	38	114 184	24 240	138 424
438 000	Landkreis Offenbach	27.1	6	40 895	4 950	45 845
438 000	Landkreis Offenbach	27.11
438 000	Landkreis Offenbach	27.12
438 000	Landkreis Offenbach	27.2	—	—	—	—
438 000	Landkreis Offenbach	27.3
438 000	Landkreis Offenbach	27.31	—	—	—	—
438 000	Landkreis Offenbach	27.32
438 000	Landkreis Offenbach	27.33

6. Umsatzsteuerpflichtige und steuerbarer Umsatz in Hessen 2020 nach Verwaltungsbezirken und wirtschaftlicher Gliederung

AGS	Regierungsbezirk Kreisfreie Stadt Landkreis	WZ 2008	Steuer- pflichtige	Steuerbarer Umsatz		
				Lieferungen und Leistungen	inner- gemein- schaftliche Erwerbe	insgesamt
			Anzahl	1 000 Euro		
438 000	Landkreis Offenbach	27.4	13	15 570	924	16 495
438 000	Landkreis Offenbach	27.5	•	•	•	•
438 000	Landkreis Offenbach	27.51	•	•	•	•
438 000	Landkreis Offenbach	27.52	•	•	•	•
438 000	Landkreis Offenbach	27.9	12	45 342	17 263	62 605
438 000	Landkreis Offenbach	28	101	668 286	54 858	723 144
438 000	Landkreis Offenbach	28.1	•	•	•	•
438 000	Landkreis Offenbach	28.11	•	•	•	•
438 000	Landkreis Offenbach	28.12	•	•	•	•
438 000	Landkreis Offenbach	28.13	•	•	•	•
438 000	Landkreis Offenbach	28.14	4	1 161	10	1 171
438 000	Landkreis Offenbach	28.15	3	2 551	4	2 555
438 000	Landkreis Offenbach	28.2	44	236 782	24 928	261 710
438 000	Landkreis Offenbach	28.21	•	•	•	•
438 000	Landkreis Offenbach	28.21.1	•	•	•	•
438 000	Landkreis Offenbach	28.21.9	—	—	—	—
438 000	Landkreis Offenbach	28.22	•	•	•	•
438 000	Landkreis Offenbach	28.23	•	•	•	•
438 000	Landkreis Offenbach	28.24	11	9 292	17	9 309
438 000	Landkreis Offenbach	28.25	7	10 341	249	10 590
438 000	Landkreis Offenbach	28.29	11	14 638	460	15 099
438 000	Landkreis Offenbach	28.3	•	•	•	•
438 000	Landkreis Offenbach	28.4	13	191 296	11 871	203 167
438 000	Landkreis Offenbach	28.41	•	•	•	•
438 000	Landkreis Offenbach	28.49	•	•	•	•
438 000	Landkreis Offenbach	28.9	31	192 602	12 563	205 165
438 000	Landkreis Offenbach	28.91	•	•	•	•
438 000	Landkreis Offenbach	28.92	—	—	—	—
438 000	Landkreis Offenbach	28.92.1	—	—	—	—
438 000	Landkreis Offenbach	28.92.2	—	—	—	—
438 000	Landkreis Offenbach	28.93	•	•	•	•
438 000	Landkreis Offenbach	28.94	•	•	•	•
438 000	Landkreis Offenbach	28.95	—	—	—	—
438 000	Landkreis Offenbach	28.96	—	—	—	—
438 000	Landkreis Offenbach	28.99	•	•	•	•
438 000	Landkreis Offenbach	29	21	669 461	293 738	963 199
438 000	Landkreis Offenbach	29.1	•	•	•	•
438 000	Landkreis Offenbach	29.10.1	•	•	•	•
438 000	Landkreis Offenbach	29.10.2	•	•	•	•
438 000	Landkreis Offenbach	29.2	•	•	•	•
438 000	Landkreis Offenbach	29.3	•	•	•	•
438 000	Landkreis Offenbach	29.31	•	•	•	•
438 000	Landkreis Offenbach	29.32	8	133 763	46 657	180 421
438 000	Landkreis Offenbach	30	4	1 077	•	•
438 000	Landkreis Offenbach	30.1	—	—	—	—
438 000	Landkreis Offenbach	30.11	—	—	—	—
438 000	Landkreis Offenbach	30.12	—	—	—	—
438 000	Landkreis Offenbach	30.2	—	—	—	—
438 000	Landkreis Offenbach	30.20.1	—	—	—	—
438 000	Landkreis Offenbach	30.20.2	—	—	—	—
438 000	Landkreis Offenbach	30.3	•	•	•	•
438 000	Landkreis Offenbach	30.4	—	—	—	—
438 000	Landkreis Offenbach	30.9	•	•	•	•
438 000	Landkreis Offenbach	30.91	—	—	—	—

6. Umsatzsteuerpflichtige und steuerbarer Umsatz in Hessen 2020 nach Verwaltungsbezirken und wirtschaftlicher Gliederung

AGS	Regierungsbezirk Kreisfreie Stadt Landkreis	WZ 2008	Steuer- pflichtige	Steuerbarer Umsatz		
				Lieferungen und Leistungen	inner- gemein- schaftliche Erwerbe	insgesamt
			Anzahl	1 000 Euro		
438 000	Landkreis Offenbach	30.92	•	•	•	•
438 000	Landkreis Offenbach	30.99	—	—	—	—
438 000	Landkreis Offenbach	31	29	42 880	1 037	43 917
438 000	Landkreis Offenbach	31.01	•	•	•	•
438 000	Landkreis Offenbach	31.02	•	•	•	•
438 000	Landkreis Offenbach	31.03	—	—	—	—
438 000	Landkreis Offenbach	31.09	22	20 784	176	20 961
438 000	Landkreis Offenbach	31.09.1	6	2 496	56	2 551
438 000	Landkreis Offenbach	31.09.9	16	18 288	121	18 409
438 000	Landkreis Offenbach	32	100	915 549	99 021	1 014 570
438 000	Landkreis Offenbach	32.1	13	1 202	40	1 242
438 000	Landkreis Offenbach	32.11	—	—	—	—
438 000	Landkreis Offenbach	32.12	•	•	•	•
438 000	Landkreis Offenbach	32.13	•	•	•	•
438 000	Landkreis Offenbach	32.2	3	753	39	792
438 000	Landkreis Offenbach	32.3	•	•	•	•
438 000	Landkreis Offenbach	32.4	•	•	•	•
438 000	Landkreis Offenbach	32.5	63	887 574	98 249	985 824
438 000	Landkreis Offenbach	32.50.1	18	864 566	98 128	962 693
438 000	Landkreis Offenbach	32.50.2	5	4 840	32	4 871
438 000	Landkreis Offenbach	32.50.3	40	18 169	90	18 259
438 000	Landkreis Offenbach	32.9	17	22 440	69	22 509
438 000	Landkreis Offenbach	32.91	—	—	—	—
438 000	Landkreis Offenbach	32.99	17	22 440	69	22 509
438 000	Landkreis Offenbach	33	69	211 276	4 489	215 766
438 000	Landkreis Offenbach	33.1	43	77 669	2 750	80 419
438 000	Landkreis Offenbach	33.11	•	•	•	•
438 000	Landkreis Offenbach	33.12	12	3 383	141	3 524
438 000	Landkreis Offenbach	33.13	7	7 558	1 019	8 577
438 000	Landkreis Offenbach	33.14	•	•	•	•
438 000	Landkreis Offenbach	33.15	•	•	•	•
438 000	Landkreis Offenbach	33.16	•	•	•	•
438 000	Landkreis Offenbach	33.17	13	3 499	156	3 655
438 000	Landkreis Offenbach	33.19	•	•	•	•
438 000	Landkreis Offenbach	33.2	26	133 608	1 739	135 346
438 000	Landkreis Offenbach	D	102	660 398	149	660 546
438 000	Landkreis Offenbach	35	102	660 398	149	660 546
438 000	Landkreis Offenbach	35.1	•	•	•	•
438 000	Landkreis Offenbach	35.11	88	46 728	123	46 851
438 000	Landkreis Offenbach	35.11.1	14	1 128	•	•
438 000	Landkreis Offenbach	35.11.2	25	3 787	•	•
438 000	Landkreis Offenbach	35.11.3	49	41 813	37	41 850
438 000	Landkreis Offenbach	35.12	•	•	•	•
438 000	Landkreis Offenbach	35.13	•	•	•	•
438 000	Landkreis Offenbach	35.14	•	•	•	•
438 000	Landkreis Offenbach	35.2	•	•	•	•
438 000	Landkreis Offenbach	35.21	•	•	•	•
438 000	Landkreis Offenbach	35.21.1	—	—	—	—
438 000	Landkreis Offenbach	35.21.2	•	•	•	•
438 000	Landkreis Offenbach	35.21.3	—	—	—	—
438 000	Landkreis Offenbach	35.22	•	•	•	•
438 000	Landkreis Offenbach	35.23	•	•	•	•
438 000	Landkreis Offenbach	35.3	6	24 740	—	24 740
438 000	Landkreis Offenbach	E	40	83 370	163	83 534

6. Umsatzsteuerpflichtige und steuerbarer Umsatz in Hessen 2020 nach Verwaltungsbezirken und wirtschaftlicher Gliederung

AGS	Regierungsbezirk Kreisfreie Stadt Landkreis	WZ 2008	Steuer- pflichtige	Steuerbarer Umsatz		
				Lieferungen und Leistungen	inner- gemein- schaftliche Erwerbe	insgesamt
			Anzahl	1 000 Euro		
438 000	Landkreis Offenbach	36	10	35 404	26	35 429
438 000	Landkreis Offenbach	36.00.1	—	—	—	—
438 000	Landkreis Offenbach	36.00.2	10	35 404	26	35 429
438 000	Landkreis Offenbach	36.00.3	—	—	—	—
438 000	Landkreis Offenbach	37	•	•	•	•
438 000	Landkreis Offenbach	37.00.1	7	6 633	4	6 637
438 000	Landkreis Offenbach	37.00.2	•	•	•	•
438 000	Landkreis Offenbach	38	20	39 125	134	39 259
438 000	Landkreis Offenbach	38.1	8	9 597	•	•
438 000	Landkreis Offenbach	38.11	8	9 597	•	•
438 000	Landkreis Offenbach	38.12	—	—	—	—
438 000	Landkreis Offenbach	38.2	5	17 513	•	•
438 000	Landkreis Offenbach	38.21	5	17 513	•	•
438 000	Landkreis Offenbach	38.22	—	—	—	—
438 000	Landkreis Offenbach	38.3	7	12 015	133	12 148
438 000	Landkreis Offenbach	38.31	—	—	—	—
438 000	Landkreis Offenbach	38.32	7	12 015	133	12 148
438 000	Landkreis Offenbach	39	•	•	•	•
438 000	Landkreis Offenbach	F	1 700	1 306 468	9 153	1 315 621
438 000	Landkreis Offenbach	41	110	259 069	1 213	260 282
438 000	Landkreis Offenbach	41.1	24	52 353	151	52 504
438 000	Landkreis Offenbach	41.10.1	•	•	•	•
438 000	Landkreis Offenbach	41.10.2	8	31 449	25	31 474
438 000	Landkreis Offenbach	41.10.3	•	•	•	•
438 000	Landkreis Offenbach	41.2	86	206 716	1 061	207 778
438 000	Landkreis Offenbach	41.20.1	•	•	•	•
438 000	Landkreis Offenbach	41.20.2	•	•	•	•
438 000	Landkreis Offenbach	42	29	57 854	230	58 084
438 000	Landkreis Offenbach	42.1	•	•	•	•
438 000	Landkreis Offenbach	42.11	•	•	•	•
438 000	Landkreis Offenbach	42.12	—	—	—	—
438 000	Landkreis Offenbach	42.13	—	—	—	—
438 000	Landkreis Offenbach	42.2	•	•	•	•
438 000	Landkreis Offenbach	42.21	10	9 782	208	9 990
438 000	Landkreis Offenbach	42.22	•	•	•	•
438 000	Landkreis Offenbach	42.9	12	15 205	—	15 205
438 000	Landkreis Offenbach	42.91	•	•	•	•
438 000	Landkreis Offenbach	42.99	•	•	•	•
438 000	Landkreis Offenbach	43	1 561	989 545	7 711	997 255
438 000	Landkreis Offenbach	43.1	48	45 238	22	45 261
438 000	Landkreis Offenbach	43.11	31	25 697	19	25 716
438 000	Landkreis Offenbach	43.12	17	19 541	3	19 545
438 000	Landkreis Offenbach	43.13	—	—	—	—
438 000	Landkreis Offenbach	43.2	705	485 122	3 571	488 693
438 000	Landkreis Offenbach	43.21	162	121 269	339	121 608
438 000	Landkreis Offenbach	43.22	186	153 279	1 984	155 263
438 000	Landkreis Offenbach	43.29	357	210 573	1 248	211 821
438 000	Landkreis Offenbach	43.29.1	289	110 326	645	110 971
438 000	Landkreis Offenbach	43.29.9	68	100 247	603	100 851
438 000	Landkreis Offenbach	43.3	507	227 710	2 675	230 386
438 000	Landkreis Offenbach	43.31	19	10 174	81	10 255
438 000	Landkreis Offenbach	43.32	93	42 443	1 886	44 328
438 000	Landkreis Offenbach	43.33	215	67 832	419	68 251
438 000	Landkreis Offenbach	43.34	113	65 554	91	65 645

6. Umsatzsteuerpflichtige und steuerbarer Umsatz in Hessen 2020 nach Verwaltungsbezirken und wirtschaftlicher Gliederung

AGS	Regierungsbezirk Kreisfreie Stadt Landkreis	WZ 2008	Steuer- pflichtige	Steuerbarer Umsatz		
				Lieferungen und Leistungen	inner- gemein- schaftliche Erwerbe	insgesamt
			Anzahl	1 000 Euro		
438 000	Landkreis Offenbach	43.34.1	104	62 409	76	62 486
438 000	Landkreis Offenbach	43.34.2	9	3 145	15	3 160
438 000	Landkreis Offenbach	43.39	67	41 707	198	41 905
438 000	Landkreis Offenbach	43.9	301	231 474	1 442	232 916
438 000	Landkreis Offenbach	43.91	55	38 937	3	38 941
438 000	Landkreis Offenbach	43.91.1	32	27 662	2	27 664
438 000	Landkreis Offenbach	43.91.2	23	11 275	1	11 276
438 000	Landkreis Offenbach	43.99	246	192 537	1 439	193 976
438 000	Landkreis Offenbach	43.99.1	22	13 400	50	13 450
438 000	Landkreis Offenbach	43.99.2	4	5 905	333	6 238
438 000	Landkreis Offenbach	43.99.9	220	173 232	1 056	174 287
438 000	Landkreis Offenbach	G	2 856	10 456 095	2 541 543	12 997 638
438 000	Landkreis Offenbach	45	463	1 289 075	299 254	1 588 330
438 000	Landkreis Offenbach	45.1	179	408 031	11 808	419 839
438 000	Landkreis Offenbach	45.11	172	384 504	8 954	393 458
438 000	Landkreis Offenbach	45.19	7	23 527	2 854	26 381
438 000	Landkreis Offenbach	45.2
438 000	Landkreis Offenbach	45.20.1	23	13 507	21	13 529
438 000	Landkreis Offenbach	45.20.2
438 000	Landkreis Offenbach	45.20.3	128	83 731	3 251	86 982
438 000	Landkreis Offenbach	45.20.4	6	5 307	60	5 367
438 000	Landkreis Offenbach	45.3	102	612 635	156 272	768 907
438 000	Landkreis Offenbach	45.31	26	568 984	152 612	721 596
438 000	Landkreis Offenbach	45.32	76	43 651	3 660	47 311
438 000	Landkreis Offenbach	45.4
438 000	Landkreis Offenbach	46	1 007	8 037 304	2 190 464	10 227 768
438 000	Landkreis Offenbach	46.1	274	104 776	7 622	112 399
438 000	Landkreis Offenbach	46.11	6	2 335	.	.
438 000	Landkreis Offenbach	46.12	5	3 735	425	4 160
438 000	Landkreis Offenbach	46.13	18	3 322	.	.
438 000	Landkreis Offenbach	46.13.1	3	446	.	.
438 000	Landkreis Offenbach	46.13.2	15	2 875	.	.
438 000	Landkreis Offenbach	46.14	47	24 331	1 007	25 339
438 000	Landkreis Offenbach	46.15	25	7 992	280	8 272
438 000	Landkreis Offenbach	46.16	28	6 951	1 275	8 226
438 000	Landkreis Offenbach	46.17	14	9 896	102	9 998
438 000	Landkreis Offenbach	46.18	102	35 621	2 879	38 499
438 000	Landkreis Offenbach	46.18.1	4	2 895	508	3 403
438 000	Landkreis Offenbach	46.18.2	6	2 847	2	2 849
438 000	Landkreis Offenbach	46.18.3
438 000	Landkreis Offenbach	46.18.4	11	2 567	307	2 874
438 000	Landkreis Offenbach	46.18.5
438 000	Landkreis Offenbach	46.18.6	4	657	27	684
438 000	Landkreis Offenbach	46.18.7	7	1 229	5	1 235
438 000	Landkreis Offenbach	46.18.9	64	18 450	631	19 081
438 000	Landkreis Offenbach	46.19	29	10 593	1 510	12 104
438 000	Landkreis Offenbach	46.2	16	78 731	7 194	85 925
438 000	Landkreis Offenbach	46.21
438 000	Landkreis Offenbach	46.22	6	58 944	4 465	63 409
438 000	Landkreis Offenbach	46.23	4	16 939	2 689	19 628
438 000	Landkreis Offenbach	46.24
438 000	Landkreis Offenbach	46.3	68	414 540	64 469	479 010
438 000	Landkreis Offenbach	46.31
438 000	Landkreis Offenbach	46.32

6. Umsatzsteuerpflichtige und steuerbarer Umsatz in Hessen 2020 nach Verwaltungsbezirken und wirtschaftlicher Gliederung

AGS	Regierungsbezirk Kreisfreie Stadt Landkreis	WZ 2008	Steuer- pflichtige	Steuerbarer Umsatz		
				Lieferungen und Leistungen	inner- gemein- schaftliche Erwerbe	insgesamt
			Anzahl	1 000 Euro		
438 000	Landkreis Offenbach	46.33	4	42 934	9 169	52 103
438 000	Landkreis Offenbach	46.34	•	•	•	•
438 000	Landkreis Offenbach	46.35	•	•	•	•
438 000	Landkreis Offenbach	46.36	•	•	•	•
438 000	Landkreis Offenbach	46.37	8	14 641	793	15 434
438 000	Landkreis Offenbach	46.38	16	31 239	6 195	37 434
438 000	Landkreis Offenbach	46.38.1	—	—	—	—
438 000	Landkreis Offenbach	46.38.2	—	—	—	—
438 000	Landkreis Offenbach	46.38.9	16	31 239	6 195	37 434
438 000	Landkreis Offenbach	46.39	8	58 637	12 552	71 189
438 000	Landkreis Offenbach	46.39.1	•	•	•	•
438 000	Landkreis Offenbach	46.39.9	•	•	•	•
438 000	Landkreis Offenbach	46.4	306	2 801 350	876 973	3 678 323
438 000	Landkreis Offenbach	46.41	94	143 523	37 699	181 222
438 000	Landkreis Offenbach	46.42	47	435 637	176 392	612 030
438 000	Landkreis Offenbach	46.42.1	•	•	•	•
438 000	Landkreis Offenbach	46.42.2	•	•	•	•
438 000	Landkreis Offenbach	46.43	37	716 378	241 651	958 030
438 000	Landkreis Offenbach	46.43.1	•	•	•	•
438 000	Landkreis Offenbach	46.43.2	9	444 601	195 594	640 194
438 000	Landkreis Offenbach	46.43.3	•	•	•	•
438 000	Landkreis Offenbach	46.44	9	27 237	1 511	28 749
438 000	Landkreis Offenbach	46.44.1	—	—	—	—
438 000	Landkreis Offenbach	46.44.2	9	27 237	1 511	28 749
438 000	Landkreis Offenbach	46.45	•	•	•	•
438 000	Landkreis Offenbach	46.46	41	773 300	194 909	968 209
438 000	Landkreis Offenbach	46.46.1	7	208 220	116 613	324 833
438 000	Landkreis Offenbach	46.46.2	34	565 080	78 296	643 376
438 000	Landkreis Offenbach	46.47	•	•	•	•
438 000	Landkreis Offenbach	46.48	4	1 618	749	2 367
438 000	Landkreis Offenbach	46.49	57	653 742	220 682	874 424
438 000	Landkreis Offenbach	46.49.1	•	•	•	•
438 000	Landkreis Offenbach	46.49.2	7	284 321	176 424	460 744
438 000	Landkreis Offenbach	46.49.3	27	134 239	9 021	143 261
438 000	Landkreis Offenbach	46.49.4	11	58 449	4 673	63 122
438 000	Landkreis Offenbach	46.49.5	•	•	•	•
438 000	Landkreis Offenbach	46.5	54	2 228 905	669 607	2 898 512
438 000	Landkreis Offenbach	46.51	28	1 194 363	519 160	1 713 524
438 000	Landkreis Offenbach	46.52	26	1 034 542	150 447	1 184 988
438 000	Landkreis Offenbach	46.6	111	1 201 729	257 894	1 459 623
438 000	Landkreis Offenbach	46.61	•	•	•	•
438 000	Landkreis Offenbach	46.62	20	46 589	1 955	48 543
438 000	Landkreis Offenbach	46.63	•	•	•	•
438 000	Landkreis Offenbach	46.64	•	•	•	•
438 000	Landkreis Offenbach	46.65	8	10 691	111	10 802
438 000	Landkreis Offenbach	46.66	13	68 082	1 852	69 934
438 000	Landkreis Offenbach	46.69	63	1 067 391	253 757	1 321 149
438 000	Landkreis Offenbach	46.7	138	830 332	246 118	1 076 450
438 000	Landkreis Offenbach	46.71	•	•	•	•
438 000	Landkreis Offenbach	46.71.1	—	—	—	—
438 000	Landkreis Offenbach	46.71.2	•	•	•	•
438 000	Landkreis Offenbach	46.72	•	•	•	•
438 000	Landkreis Offenbach	46.73	48	279 562	82 024	361 586
438 000	Landkreis Offenbach	46.73.1	•	•	•	•

6. Umsatzsteuerpflichtige und steuerbarer Umsatz in Hessen 2020 nach Verwaltungsbezirken und wirtschaftlicher Gliederung

AGS	Regierungsbezirk Kreisfreie Stadt Landkreis	WZ 2008	Steuer- pflichtige	Steuerbarer Umsatz		
				Lieferungen und Leistungen	inner- gemein- schaftliche Erwerbe	insgesamt
			Anzahl	1 000 Euro		
438 000	Landkreis Offenbach	46.73.2	•	•	•	•
438 000	Landkreis Offenbach	46.73.3	7	11 172	665	11 837
438 000	Landkreis Offenbach	46.73.4	28	146 387	8 201	154 589
438 000	Landkreis Offenbach	46.73.5	—	—	—	—
438 000	Landkreis Offenbach	46.73.6	•	•	•	•
438 000	Landkreis Offenbach	46.73.7	5	23 857	12 422	36 279
438 000	Landkreis Offenbach	46.73.8	•	•	•	•
438 000	Landkreis Offenbach	46.74	37	171 209	30 313	201 522
438 000	Landkreis Offenbach	46.74.1	24	119 622	16 637	136 260
438 000	Landkreis Offenbach	46.74.2	7	20 078	531	20 609
438 000	Landkreis Offenbach	46.74.3	6	31 509	13 144	44 653
438 000	Landkreis Offenbach	46.75	23	284 085	122 188	406 273
438 000	Landkreis Offenbach	46.76	5	6 075	1 802	7 876
438 000	Landkreis Offenbach	46.77	9	7 831	254	8 085
438 000	Landkreis Offenbach	46.9	40	376 940	60 587	437 527
438 000	Landkreis Offenbach	47	1 386	1 129 716	51 824	1 181 540
438 000	Landkreis Offenbach	47.1	132	183 097	7 029	190 127
438 000	Landkreis Offenbach	47.11	54	119 220	1 342	120 562
438 000	Landkreis Offenbach	47.19	78	63 877	5 687	69 564
438 000	Landkreis Offenbach	47.2	163	83 291	3 276	86 567
438 000	Landkreis Offenbach	47.21	24	9 921	67	9 988
438 000	Landkreis Offenbach	47.22	5	540	•	•
438 000	Landkreis Offenbach	47.23	3	651	•	•
438 000	Landkreis Offenbach	47.24	27	12 136	—	12 137
438 000	Landkreis Offenbach	47.25	36	15 784	1 210	16 994
438 000	Landkreis Offenbach	47.26	11	4 744	82	4 825
438 000	Landkreis Offenbach	47.29	57	39 515	1 810	41 325
438 000	Landkreis Offenbach	47.3	39	63 192	11	63 203
438 000	Landkreis Offenbach	47.30.1	34	53 873	11	53 884
438 000	Landkreis Offenbach	47.30.2	5	9 319	—	9 319
438 000	Landkreis Offenbach	47.4	92	41 969	1 078	43 047
438 000	Landkreis Offenbach	47.41	40	21 637	290	21 927
438 000	Landkreis Offenbach	47.42	29	12 310	188	12 498
438 000	Landkreis Offenbach	47.43	23	8 021	600	8 622
438 000	Landkreis Offenbach	47.5	229	133 481	8 312	141 793
438 000	Landkreis Offenbach	47.51	41	15 730	3 922	19 652
438 000	Landkreis Offenbach	47.52	57	33 849	1 157	35 007
438 000	Landkreis Offenbach	47.52.1	27	9 192	836	10 028
438 000	Landkreis Offenbach	47.52.3	30	24 657	322	24 979
438 000	Landkreis Offenbach	47.53	24	11 355	867	12 222
438 000	Landkreis Offenbach	47.54	43	24 554	597	25 151
438 000	Landkreis Offenbach	47.59	64	47 994	1 768	49 762
438 000	Landkreis Offenbach	47.59.1	38	34 185	1 224	35 410
438 000	Landkreis Offenbach	47.59.2	•	•	•	•
438 000	Landkreis Offenbach	47.59.3	•	•	•	•
438 000	Landkreis Offenbach	47.59.9	16	11 624	395	12 020
438 000	Landkreis Offenbach	47.6	132	65 418	2 969	68 387
438 000	Landkreis Offenbach	47.61	18	6 485	6	6 491
438 000	Landkreis Offenbach	47.62	57	26 658	33	26 691
438 000	Landkreis Offenbach	47.62.1	33	8 805	•	•
438 000	Landkreis Offenbach	47.62.2	24	17 852	•	•
438 000	Landkreis Offenbach	47.63	5	817	23	841
438 000	Landkreis Offenbach	47.64	42	20 106	2 809	22 915
438 000	Landkreis Offenbach	47.64.1	22	10 230	728	10 958

6. Umsatzsteuerpflichtige und steuerbarer Umsatz in Hessen 2020 nach Verwaltungsbezirken und wirtschaftlicher Gliederung

AGS	Regierungsbezirk Kreisfreie Stadt Landkreis	WZ 2008	Steuer- pflichtige	Steuerbarer Umsatz		
				Lieferungen und Leistungen	inner- gemein- schaftliche Erwerbe	insgesamt
			Anzahl	1 000 Euro		
438 000	Landkreis Offenbach	47.64.2	20	9 876	2 081	11 957
438 000	Landkreis Offenbach	47.65	10	11 351	98	11 449
438 000	Landkreis Offenbach	47.7	418	358 246	16 113	374 359
438 000	Landkreis Offenbach	47.71	61	18 512	3 185	21 696
438 000	Landkreis Offenbach	47.72	22	15 485	1 217	16 702
438 000	Landkreis Offenbach	47.72.1	6	2 131	335	2 466
438 000	Landkreis Offenbach	47.72.2	16	13 355	882	14 237
438 000	Landkreis Offenbach	47.73	59	192 740	794	193 534
438 000	Landkreis Offenbach	47.74	17	11 858	28	11 886
438 000	Landkreis Offenbach	47.75	26	7 674	1 167	8 841
438 000	Landkreis Offenbach	47.76	68	23 003	1 986	24 989
438 000	Landkreis Offenbach	47.76.1	56	15 016	1 364	16 380
438 000	Landkreis Offenbach	47.76.2	12	7 987	621	8 608
438 000	Landkreis Offenbach	47.77	25	5 814	38	5 852
438 000	Landkreis Offenbach	47.78	116	78 345	6 889	85 234
438 000	Landkreis Offenbach	47.78.1	38	12 346	233	12 580
438 000	Landkreis Offenbach	47.78.2	7	1 769	171	1 940
438 000	Landkreis Offenbach	47.78.3	24	42 423	3 499	45 922
438 000	Landkreis Offenbach	47.78.9	47	21 807	2 986	24 793
438 000	Landkreis Offenbach	47.79	24	4 814	810	5 624
438 000	Landkreis Offenbach	47.79.1	3	252	.	.
438 000	Landkreis Offenbach	47.79.2	—	—	—	—
438 000	Landkreis Offenbach	47.79.9	21	4 562	.	.
438 000	Landkreis Offenbach	47.8	19	3 051	45	3 096
438 000	Landkreis Offenbach	47.81	11	1 986	19	2 005
438 000	Landkreis Offenbach	47.82
438 000	Landkreis Offenbach	47.89
438 000	Landkreis Offenbach	47.9	162	197 972	12 990	210 962
438 000	Landkreis Offenbach	47.91	75	100 866	12 388	113 254
438 000	Landkreis Offenbach	47.99	87	97 105	603	97 708
438 000	Landkreis Offenbach	47.99.1
438 000	Landkreis Offenbach	47.99.9
438 000	Landkreis Offenbach	H	526	1 640 469	6 715	1 647 184
438 000	Landkreis Offenbach	49
438 000	Landkreis Offenbach	49.1	—	—	—	—
438 000	Landkreis Offenbach	49.2	—	—	—	—
438 000	Landkreis Offenbach	49.3
438 000	Landkreis Offenbach	49.31
438 000	Landkreis Offenbach	49.32	55	7 096	.	.
438 000	Landkreis Offenbach	49.39	7	13 567	35	13 602
438 000	Landkreis Offenbach	49.39.1
438 000	Landkreis Offenbach	49.39.2	4	3 992	.	.
438 000	Landkreis Offenbach	49.39.9
438 000	Landkreis Offenbach	49.4	182	118 337	328	118 666
438 000	Landkreis Offenbach	49.41	159	111 165	304	111 469
438 000	Landkreis Offenbach	49.42	23	7 172	24	7 196
438 000	Landkreis Offenbach	49.5	—	—	—	—
438 000	Landkreis Offenbach	50
438 000	Landkreis Offenbach	50.1	—	—	—	—
438 000	Landkreis Offenbach	50.2	—	—	—	—
438 000	Landkreis Offenbach	50.3	—	—	—	—
438 000	Landkreis Offenbach	50.4
438 000	Landkreis Offenbach	51
438 000	Landkreis Offenbach	51.1

6. Umsatzsteuerpflichtige und steuerbarer Umsatz in Hessen 2020 nach Verwaltungsbezirken und wirtschaftlicher Gliederung

AGS	Regierungsbezirk Kreisfreie Stadt Landkreis	WZ 2008	Steuer- pflichtige	Steuerbarer Umsatz		
				Lieferungen und Leistungen	inner- gemein- schaftliche Erwerbe	insgesamt
			Anzahl	1 000 Euro		
438 000	Landkreis Offenbach	51.2	•	•	•	•
438 000	Landkreis Offenbach	51.21	•	•	•	•
438 000	Landkreis Offenbach	51.22	—	—	—	—
438 000	Landkreis Offenbach	52	142	1 002 362	5 358	1 007 720
438 000	Landkreis Offenbach	52.1	6	1 618	•	•
438 000	Landkreis Offenbach	52.2	136	1 000 744	•	•
438 000	Landkreis Offenbach	52.21	9	9 279	487	9 766
438 000	Landkreis Offenbach	52.21.1	3	210	•	•
438 000	Landkreis Offenbach	52.21.2	—	—	—	—
438 000	Landkreis Offenbach	52.21.3	—	—	—	—
438 000	Landkreis Offenbach	52.21.4	•	•	•	•
438 000	Landkreis Offenbach	52.21.5	—	—	—	—
438 000	Landkreis Offenbach	52.21.9	•	•	•	•
438 000	Landkreis Offenbach	52.22	—	—	—	—
438 000	Landkreis Offenbach	52.22.1	—	—	—	—
438 000	Landkreis Offenbach	52.22.2	—	—	—	—
438 000	Landkreis Offenbach	52.22.3	—	—	—	—
438 000	Landkreis Offenbach	52.22.9	—	—	—	—
438 000	Landkreis Offenbach	52.23	•	•	•	•
438 000	Landkreis Offenbach	52.23.1	•	•	•	•
438 000	Landkreis Offenbach	52.23.9	•	•	•	•
438 000	Landkreis Offenbach	52.24	•	•	•	•
438 000	Landkreis Offenbach	52.29	•	•	•	•
438 000	Landkreis Offenbach	52.29.1	96	305 598	721	306 319
438 000	Landkreis Offenbach	52.29.2	—	—	—	—
438 000	Landkreis Offenbach	52.29.9	•	•	•	•
438 000	Landkreis Offenbach	53	126	27 514	576	28 090
438 000	Landkreis Offenbach	53.1	—	—	—	—
438 000	Landkreis Offenbach	53.2	126	27 514	576	28 090
438 000	Landkreis Offenbach	I	832	569 909	4 124	574 033
438 000	Landkreis Offenbach	55	97	36 072	183	36 254
438 000	Landkreis Offenbach	55.1	86	32 882	181	33 062
438 000	Landkreis Offenbach	55.10.1	38	17 216	145	17 361
438 000	Landkreis Offenbach	55.10.2	17	9 437	•	•
438 000	Landkreis Offenbach	55.10.3	25	5 728	21	5 749
438 000	Landkreis Offenbach	55.10.4	6	501	•	•
438 000	Landkreis Offenbach	55.2	6	1 072	•	•
438 000	Landkreis Offenbach	55.20.1	•	•	•	•
438 000	Landkreis Offenbach	55.20.2	—	—	—	—
438 000	Landkreis Offenbach	55.20.3	•	•	•	•
438 000	Landkreis Offenbach	55.20.4	•	•	•	•
438 000	Landkreis Offenbach	55.3	—	—	—	—
438 000	Landkreis Offenbach	55.9	5	2 118	•	•
438 000	Landkreis Offenbach	55.90.1	•	•	•	•
438 000	Landkreis Offenbach	55.90.9	•	•	•	•
438 000	Landkreis Offenbach	56	735	533 837	3 941	537 779
438 000	Landkreis Offenbach	56.1	472	107 767	881	108 648
438 000	Landkreis Offenbach	56.10.1	249	68 260	433	68 694
438 000	Landkreis Offenbach	56.10.2	10	1 080	•	•
438 000	Landkreis Offenbach	56.10.3	136	29 197	294	29 491
438 000	Landkreis Offenbach	56.10.4	54	6 158	98	6 256
438 000	Landkreis Offenbach	56.10.5	23	3 071	•	•
438 000	Landkreis Offenbach	56.2	•	•	•	•
438 000	Landkreis Offenbach	56.21	•	•	•	•

6. Umsatzsteuerpflichtige und steuerbarer Umsatz in Hessen 2020 nach Verwaltungsbezirken und wirtschaftlicher Gliederung

AGS	Regierungsbezirk Kreisfreie Stadt Landkreis	WZ 2008	Steuer- pflichtige	Steuerbarer Umsatz		
				Lieferungen und Leistungen	inner- gemein- schaftliche Erwerbe	insgesamt
			Anzahl	1 000 Euro		
438 000	Landkreis Offenbach	56.29	•	•	•	•
438 000	Landkreis Offenbach	56.3	•	•	•	•
438 000	Landkreis Offenbach	56.30.1	137	20 920	108	21 028
438 000	Landkreis Offenbach	56.30.2	•	•	•	•
438 000	Landkreis Offenbach	56.30.3	•	•	•	•
438 000	Landkreis Offenbach	56.30.4	•	•	•	•
438 000	Landkreis Offenbach	56.30.9	23	3 982	4	3 986
438 000	Landkreis Offenbach	J	814	1 234 061	56 821	1 290 883
438 000	Landkreis Offenbach	58	30	40 382	58	40 440
438 000	Landkreis Offenbach	58.1	27	40 077	57	40 133
438 000	Landkreis Offenbach	58.11	7	1 212	9	1 221
438 000	Landkreis Offenbach	58.12	4	18 490	18	18 508
438 000	Landkreis Offenbach	58.13	7	10 496	29	10 526
438 000	Landkreis Offenbach	58.14	5	8 644	1	8 645
438 000	Landkreis Offenbach	58.19	4	1 234	—	1 234
438 000	Landkreis Offenbach	58.2	3	305	1	306
438 000	Landkreis Offenbach	58.21	•	•	•	•
438 000	Landkreis Offenbach	58.29	•	•	•	•
438 000	Landkreis Offenbach	59	•	•	•	•
438 000	Landkreis Offenbach	59.1	18	5 478	108	5 587
438 000	Landkreis Offenbach	59.11	9	821	47	868
438 000	Landkreis Offenbach	59.12	•	•	•	•
438 000	Landkreis Offenbach	59.13	•	•	•	•
438 000	Landkreis Offenbach	59.14	3	181	19	201
438 000	Landkreis Offenbach	59.2	•	•	•	•
438 000	Landkreis Offenbach	59.20.1	•	•	•	•
438 000	Landkreis Offenbach	59.20.2	•	•	•	•
438 000	Landkreis Offenbach	59.20.3	3	132	•	•
438 000	Landkreis Offenbach	60	—	—	—	—
438 000	Landkreis Offenbach	60.1	—	—	—	—
438 000	Landkreis Offenbach	60.2	—	—	—	—
438 000	Landkreis Offenbach	61	•	•	•	•
438 000	Landkreis Offenbach	61.1	•	•	•	•
438 000	Landkreis Offenbach	61.2	•	•	•	•
438 000	Landkreis Offenbach	61.3	—	—	—	—
438 000	Landkreis Offenbach	61.9	•	•	•	•
438 000	Landkreis Offenbach	61.90.1	5	413	•	•
438 000	Landkreis Offenbach	61.90.9	•	•	•	•
438 000	Landkreis Offenbach	62	670	966 616	45 765	1 012 381
438 000	Landkreis Offenbach	62.01	265	198 075	1 454	199 529
438 000	Landkreis Offenbach	62.01.1	74	35 661	31	35 691
438 000	Landkreis Offenbach	62.01.9	191	162 414	1 424	163 838
438 000	Landkreis Offenbach	62.02	286	247 225	3 492	250 717
438 000	Landkreis Offenbach	62.03	43	114 401	238	114 639
438 000	Landkreis Offenbach	62.09	76	406 915	40 581	447 496
438 000	Landkreis Offenbach	63	72	106 389	9 896	116 285
438 000	Landkreis Offenbach	63.1	13	90 635	9 266	99 901
438 000	Landkreis Offenbach	63.11	9	90 443	•	•
438 000	Landkreis Offenbach	63.12	4	191	•	•
438 000	Landkreis Offenbach	63.9	59	15 754	630	16 384
438 000	Landkreis Offenbach	63.91	•	•	•	•
438 000	Landkreis Offenbach	63.99	•	•	•	•
438 000	Landkreis Offenbach	K	116	1 420 192	6 913	1 427 105
438 000	Landkreis Offenbach	64	•	•	•	•

**6. Umsatzsteuerpflichtige und steuerbarer Umsatz in Hessen 2020 nach
Verwaltungsbezirken und wirtschaftlicher Gliederung**

AGS	Regierungsbezirk Kreisfreie Stadt Landkreis	WZ 2008	Steuer- pflichtige	Steuerbarer Umsatz		
				Lieferungen und Leistungen	inner- gemein- schaftliche Erwerbe	insgesamt
			Anzahl	1 000 Euro		
438 000	Landkreis Offenbach	64.1	•	•	•	•
438 000	Landkreis Offenbach	64.11	—	—	—	—
438 000	Landkreis Offenbach	64.19	•	•	•	•
438 000	Landkreis Offenbach	64.19.1	•	•	•	•
438 000	Landkreis Offenbach	64.19.2	•	•	•	•
438 000	Landkreis Offenbach	64.19.3	•	•	•	•
438 000	Landkreis Offenbach	64.19.4	—	—	—	—
438 000	Landkreis Offenbach	64.19.5	—	—	—	—
438 000	Landkreis Offenbach	64.19.6	—	—	—	—
438 000	Landkreis Offenbach	64.2	—	—	—	—
438 000	Landkreis Offenbach	64.3	—	—	—	—
438 000	Landkreis Offenbach	64.9	17	325 811	6 536	332 347
438 000	Landkreis Offenbach	64.91	•	•	•	•
438 000	Landkreis Offenbach	64.92	—	—	—	—
438 000	Landkreis Offenbach	64.92.1	—	—	—	—
438 000	Landkreis Offenbach	64.92.2	—	—	—	—
438 000	Landkreis Offenbach	64.99	•	•	•	•
438 000	Landkreis Offenbach	64.99.1	•	•	•	•
438 000	Landkreis Offenbach	64.99.9	3	18 279	2 460	20 740
438 000	Landkreis Offenbach	65	•	•	•	•
438 000	Landkreis Offenbach	65.1	•	•	•	•
438 000	Landkreis Offenbach	65.11	•	•	•	•
438 000	Landkreis Offenbach	65.12	—	—	—	—
438 000	Landkreis Offenbach	65.12.1	—	—	—	—
438 000	Landkreis Offenbach	65.12.2	—	—	—	—
438 000	Landkreis Offenbach	65.2	—	—	—	—
438 000	Landkreis Offenbach	65.3	—	—	—	—
438 000	Landkreis Offenbach	66	93	187 702	140	187 841
438 000	Landkreis Offenbach	66.1	•	•	•	•
438 000	Landkreis Offenbach	66.11	—	—	—	—
438 000	Landkreis Offenbach	66.12	•	•	•	•
438 000	Landkreis Offenbach	66.19	•	•	•	•
438 000	Landkreis Offenbach	66.2	•	•	•	•
438 000	Landkreis Offenbach	66.21	8	532	25	557
438 000	Landkreis Offenbach	66.22	35	7 052	1	7 053
438 000	Landkreis Offenbach	66.29	•	•	•	•
438 000	Landkreis Offenbach	66.3	4	11 187	40	11 227
438 000	Landkreis Offenbach	L	1 606	897 649	1 936	899 586
438 000	Landkreis Offenbach	68	1 606	897 649	1 936	899 586
438 000	Landkreis Offenbach	68.1	90	240 077	251	240 328
438 000	Landkreis Offenbach	68.2	1 148	466 032	867	466 899
438 000	Landkreis Offenbach	68.3	368	191 541	819	192 359
438 000	Landkreis Offenbach	68.31	197	61 878	362	62 239
438 000	Landkreis Offenbach	68.32	171	129 663	457	130 120
438 000	Landkreis Offenbach	M	2 342	1 204 737	15 133	1 219 869
438 000	Landkreis Offenbach	69	596	209 909	225	210 134
438 000	Landkreis Offenbach	69.1	272	52 965	190	53 155
438 000	Landkreis Offenbach	69.10.1	70	20 243	129	20 371
438 000	Landkreis Offenbach	69.10.2	176	22 792	44	22 836
438 000	Landkreis Offenbach	69.10.3	•	•	•	•
438 000	Landkreis Offenbach	69.10.4	•	•	•	•
438 000	Landkreis Offenbach	69.10.9	17	3 571	18	3 589
438 000	Landkreis Offenbach	69.2	324	156 944	35	156 979
438 000	Landkreis Offenbach	69.20.1	•	•	•	•

6. Umsatzsteuerpflichtige und steuerbarer Umsatz in Hessen 2020 nach Verwaltungsbezirken und wirtschaftlicher Gliederung

AGS	Regierungsbezirk Kreisfreie Stadt Landkreis	WZ 2008	Steuer- pflichtige	Steuerbarer Umsatz		
				Lieferungen und Leistungen	inner- gemein- schaftliche Erwerbe	insgesamt
			Anzahl	1 000 Euro		
438 000	Landkreis Offenbach	69.20.2	•	•	•	•
438 000	Landkreis Offenbach	69.20.3	•	•	•	•
438 000	Landkreis Offenbach	69.20.4	57	5 219	2	5 221
438 000	Landkreis Offenbach	70	645	358 543	8 454	366 997
438 000	Landkreis Offenbach	70.1	79	116 411	334	116 745
438 000	Landkreis Offenbach	70.10.1	14	17 355	120	17 475
438 000	Landkreis Offenbach	70.10.9	65	99 056	214	99 270
438 000	Landkreis Offenbach	70.2	566	242 132	8 120	250 252
438 000	Landkreis Offenbach	70.21	12	5 562	1	5 563
438 000	Landkreis Offenbach	70.22	554	236 570	8 119	244 689
438 000	Landkreis Offenbach	71	558	335 158	3 413	338 571
438 000	Landkreis Offenbach	71.1	539	266 307	3 236	269 544
438 000	Landkreis Offenbach	71.11	154	24 109	326	24 435
438 000	Landkreis Offenbach	71.11.1	108	18 244	64	18 309
438 000	Landkreis Offenbach	71.11.2	23	2 645	•	•
438 000	Landkreis Offenbach	71.11.3	17	2 323	—	2 324
438 000	Landkreis Offenbach	71.11.4	6	896	•	•
438 000	Landkreis Offenbach	71.12	385	242 199	2 910	245 109
438 000	Landkreis Offenbach	71.12.1	134	55 537	68	55 605
438 000	Landkreis Offenbach	71.12.2	151	132 654	2 052	134 706
438 000	Landkreis Offenbach	71.12.3	8	7 760	2	7 762
438 000	Landkreis Offenbach	71.12.9	92	46 248	787	47 035
438 000	Landkreis Offenbach	71.2	19	68 851	177	69 028
438 000	Landkreis Offenbach	72	29	10 494	110	10 604
438 000	Landkreis Offenbach	72.1	25	9 978	•	•
438 000	Landkreis Offenbach	72.11	•	•	•	•
438 000	Landkreis Offenbach	72.19	•	•	•	•
438 000	Landkreis Offenbach	72.2	4	516	•	•
438 000	Landkreis Offenbach	73	183	214 499	1 487	215 986
438 000	Landkreis Offenbach	73.1	175	197 737	1 465	199 201
438 000	Landkreis Offenbach	73.11	170	197 350	•	•
438 000	Landkreis Offenbach	73.12	5	387	•	•
438 000	Landkreis Offenbach	73.2	8	16 762	22	16 784
438 000	Landkreis Offenbach	74	293	55 560	1 406	56 966
438 000	Landkreis Offenbach	74.1	106	15 795	378	16 174
438 000	Landkreis Offenbach	74.10.1	17	5 282	154	5 436
438 000	Landkreis Offenbach	74.10.2	49	5 888	138	6 025
438 000	Landkreis Offenbach	74.10.3	40	4 626	87	4 712
438 000	Landkreis Offenbach	74.2	44	5 150	•	•
438 000	Landkreis Offenbach	74.20.1	•	•	•	•
438 000	Landkreis Offenbach	74.20.2	•	•	•	•
438 000	Landkreis Offenbach	74.3	26	1 608	•	•
438 000	Landkreis Offenbach	74.30.1	6	234	•	•
438 000	Landkreis Offenbach	74.30.2	20	1 374	•	•
438 000	Landkreis Offenbach	74.9	117	33 008	1 000	34 007
438 000	Landkreis Offenbach	75	38	20 574	37	20 611
438 000	Landkreis Offenbach	75.00.1	•	•	•	•
438 000	Landkreis Offenbach	75.00.9	•	•	•	•
438 000	Landkreis Offenbach	N	1 179	2 103 948	57 060	2 161 008
438 000	Landkreis Offenbach	77	96	162 363	17 377	179 740
438 000	Landkreis Offenbach	77.1	30	6 317	—	6 317
438 000	Landkreis Offenbach	77.11	23	4 924	—	4 924
438 000	Landkreis Offenbach	77.12	7	1 393	—	1 393
438 000	Landkreis Offenbach	77.2	•	•	•	•

6. Umsatzsteuerpflichtige und steuerbarer Umsatz in Hessen 2020 nach Verwaltungsbezirken und wirtschaftlicher Gliederung

AGS	Regierungsbezirk Kreisfreie Stadt Landkreis	WZ 2008	Steuer- pflichtige	Steuerbarer Umsatz		
				Lieferungen und Leistungen	inner- gemein- schaftliche Erwerbe	insgesamt
			Anzahl	1 000 Euro		
438 000	Landkreis Offenbach	77.21	•	•	•	•
438 000	Landkreis Offenbach	77.22	•	•	•	•
438 000	Landkreis Offenbach	77.29	12	3 867	104	3 971
438 000	Landkreis Offenbach	77.3	49	149 618	17 145	166 763
438 000	Landkreis Offenbach	77.31	•	•	•	•
438 000	Landkreis Offenbach	77.32	•	•	•	•
438 000	Landkreis Offenbach	77.33	•	•	•	•
438 000	Landkreis Offenbach	77.34	•	•	•	•
438 000	Landkreis Offenbach	77.35	5	1 139	467	1 605
438 000	Landkreis Offenbach	77.39	23	45 351	10 564	55 914
438 000	Landkreis Offenbach	77.4	•	•	•	•
438 000	Landkreis Offenbach	78	64	68 238	217	68 455
438 000	Landkreis Offenbach	78.1	39	32 623	117	32 740
438 000	Landkreis Offenbach	78.2	18	21 135	12	21 147
438 000	Landkreis Offenbach	78.3	7	14 480	88	14 568
438 000	Landkreis Offenbach	79	47	20 891	183	21 073
438 000	Landkreis Offenbach	79.1	•	•	•	•
438 000	Landkreis Offenbach	79.11	30	13 087	172	13 259
438 000	Landkreis Offenbach	79.12	•	•	•	•
438 000	Landkreis Offenbach	79.9	•	•	•	•
438 000	Landkreis Offenbach	80	40	32 138	30	32 167
438 000	Landkreis Offenbach	80.1	34	30 191	29	30 220
438 000	Landkreis Offenbach	80.2	3	1 086	•	•
438 000	Landkreis Offenbach	80.3	3	861	•	•
438 000	Landkreis Offenbach	81	642	1 547 352	3 431	1 550 783
438 000	Landkreis Offenbach	81.1	•	•	•	•
438 000	Landkreis Offenbach	81.2	225	160 540	599	161 139
438 000	Landkreis Offenbach	81.21	143	123 767	592	124 359
438 000	Landkreis Offenbach	81.22	43	25 644	4	25 648
438 000	Landkreis Offenbach	81.22.1	26	5 399	•	•
438 000	Landkreis Offenbach	81.22.9	17	20 245	•	•
438 000	Landkreis Offenbach	81.29	39	11 129	3	11 132
438 000	Landkreis Offenbach	81.29.1	13	4 796	•	•
438 000	Landkreis Offenbach	81.29.2	7	3 707	1	3 708
438 000	Landkreis Offenbach	81.29.9	19	2 625	•	•
438 000	Landkreis Offenbach	81.3	•	•	•	•
438 000	Landkreis Offenbach	81.30.1	154	55 859	799	56 658
438 000	Landkreis Offenbach	81.30.9	•	•	•	•
438 000	Landkreis Offenbach	82	290	272 966	35 824	308 790
438 000	Landkreis Offenbach	82.1	115	12 914	399	13 313
438 000	Landkreis Offenbach	82.11	80	6 177	4	6 181
438 000	Landkreis Offenbach	82.19	35	6 737	395	7 132
438 000	Landkreis Offenbach	82.2	7	15 985	—	15 985
438 000	Landkreis Offenbach	82.3	36	6 709	187	6 896
438 000	Landkreis Offenbach	82.9	132	237 358	35 237	272 596
438 000	Landkreis Offenbach	82.91	7	25 922	14	25 936
438 000	Landkreis Offenbach	82.91.1	7	25 922	14	25 936
438 000	Landkreis Offenbach	82.91.2	—	—	—	—
438 000	Landkreis Offenbach	82.92	18	44 222	1 407	45 629
438 000	Landkreis Offenbach	82.99	107	167 215	33 816	201 031
438 000	Landkreis Offenbach	82.99.1	•	•	•	•
438 000	Landkreis Offenbach	82.99.9	•	•	•	•
438 000	Landkreis Offenbach	O	—	—	—	—
438 000	Landkreis Offenbach	P	•	•	•	•

6. Umsatzsteuerpflichtige und steuerbarer Umsatz in Hessen 2020 nach Verwaltungsbezirken und wirtschaftlicher Gliederung

AGS	Regierungsbezirk Kreisfreie Stadt Landkreis	WZ 2008	Steuer- pflichtige	Steuerbarer Umsatz		
				Lieferungen und Leistungen	inner- gemein- schaftliche Erwerbe	insgesamt
			Anzahl	1 000 Euro		
438 000	Landkreis Offenbach	85	•	•	•	•
438 000	Landkreis Offenbach	85.1	—	—	—	—
438 000	Landkreis Offenbach	85.2	—	—	—	—
438 000	Landkreis Offenbach	85.3	10	11 325	36	11 361
438 000	Landkreis Offenbach	85.31	•	•	•	•
438 000	Landkreis Offenbach	85.32	•	•	•	•
438 000	Landkreis Offenbach	85.4	10	2 067	2	2 069
438 000	Landkreis Offenbach	85.41	•	•	•	•
438 000	Landkreis Offenbach	85.42	•	•	•	•
438 000	Landkreis Offenbach	85.42.1	—	—	—	—
438 000	Landkreis Offenbach	85.42.2	—	—	—	—
438 000	Landkreis Offenbach	85.42.3	—	—	—	—
438 000	Landkreis Offenbach	85.42.4	•	•	•	•
438 000	Landkreis Offenbach	85.5	192	26 933	654	27 587
438 000	Landkreis Offenbach	85.51	69	6 674	100	6 774
438 000	Landkreis Offenbach	85.52	12	1 319	—	1 319
438 000	Landkreis Offenbach	85.53	41	7 526	2	7 529
438 000	Landkreis Offenbach	85.59	70	11 414	551	11 965
438 000	Landkreis Offenbach	85.59.1	•	•	•	•
438 000	Landkreis Offenbach	85.59.2	38	8 292	538	8 830
438 000	Landkreis Offenbach	85.59.9	•	•	•	•
438 000	Landkreis Offenbach	85.6	•	•	•	•
438 000	Landkreis Offenbach	Q	222	753 378	1 025	754 404
438 000	Landkreis Offenbach	86	199	747 429	1 025	748 455
438 000	Landkreis Offenbach	86.1	•	•	•	•
438 000	Landkreis Offenbach	86.10.1	•	•	•	•
438 000	Landkreis Offenbach	86.10.2	—	—	—	—
438 000	Landkreis Offenbach	86.10.3	—	—	—	—
438 000	Landkreis Offenbach	86.2	85	706 509	375	706 885
438 000	Landkreis Offenbach	86.21	15	13 348	•	•
438 000	Landkreis Offenbach	86.22	•	•	•	•
438 000	Landkreis Offenbach	86.23	•	•	•	•
438 000	Landkreis Offenbach	86.9	•	•	•	•
438 000	Landkreis Offenbach	86.90.1	•	•	•	•
438 000	Landkreis Offenbach	86.90.2	28	5 337	—	5 337
438 000	Landkreis Offenbach	86.90.3	9	1 642	•	•
438 000	Landkreis Offenbach	86.90.9	68	29 661	650	30 310
438 000	Landkreis Offenbach	87	•	•	•	•
438 000	Landkreis Offenbach	87.1	—	—	—	—
438 000	Landkreis Offenbach	87.2	—	—	—	—
438 000	Landkreis Offenbach	87.3	•	•	•	•
438 000	Landkreis Offenbach	87.9	•	•	•	•
438 000	Landkreis Offenbach	88	•	•	•	•
438 000	Landkreis Offenbach	88.1	10	4 282	•	•
438 000	Landkreis Offenbach	88.10.1	7	4 180	—	4 180
438 000	Landkreis Offenbach	88.10.2	3	102	•	•
438 000	Landkreis Offenbach	88.9	•	•	•	•
438 000	Landkreis Offenbach	88.91	•	•	•	•
438 000	Landkreis Offenbach	88.99	10	1 508	—	1 508
438 000	Landkreis Offenbach	R	330	73 338	582	73 921
438 000	Landkreis Offenbach	90	•	•	•	•
438 000	Landkreis Offenbach	90.01	30	2 735	5	2 741
438 000	Landkreis Offenbach	90.01.1	•	•	•	•
438 000	Landkreis Offenbach	90.01.2	•	•	•	•

6. Umsatzsteuerpflichtige und steuerbarer Umsatz in Hessen 2020 nach Verwaltungsbezirken und wirtschaftlicher Gliederung

AGS	Regierungsbezirk Kreisfreie Stadt Landkreis	WZ 2008	Steuer- pflichtige	Steuerbarer Umsatz		
				Lieferungen und Leistungen	inner- gemein- schaftliche Erwerbe	insgesamt
			Anzahl	1 000 Euro		
438 000	Landkreis Offenbach	90.01.3	•	•	•	•
438 000	Landkreis Offenbach	90.01.4	26	2 401	1	2 402
438 000	Landkreis Offenbach	90.02	8	1 561	11	1 572
438 000	Landkreis Offenbach	90.03	75	5 461	16	5 476
438 000	Landkreis Offenbach	90.03.1	11	1 371	9	1 380
438 000	Landkreis Offenbach	90.03.2	16	1 095	6	1 101
438 000	Landkreis Offenbach	90.03.3	14	759	—	760
438 000	Landkreis Offenbach	90.03.4	3	209	•	•
438 000	Landkreis Offenbach	90.03.5	31	2 027	•	•
438 000	Landkreis Offenbach	90.04	•	•	•	•
438 000	Landkreis Offenbach	90.04.1	•	•	•	•
438 000	Landkreis Offenbach	90.04.2	•	•	•	•
438 000	Landkreis Offenbach	90.04.3	—	—	—	—
438 000	Landkreis Offenbach	91	•	•	•	•
438 000	Landkreis Offenbach	91.01	—	—	—	—
438 000	Landkreis Offenbach	91.02	—	—	—	—
438 000	Landkreis Offenbach	91.03	•	•	•	•
438 000	Landkreis Offenbach	91.04	—	—	—	—
438 000	Landkreis Offenbach	92	62	27 585	280	27 866
438 000	Landkreis Offenbach	92.00.1	52	25 159	280	25 440
438 000	Landkreis Offenbach	92.00.2	•	•	•	•
438 000	Landkreis Offenbach	92.00.3	•	•	•	•
438 000	Landkreis Offenbach	93	151	35 728	270	35 998
438 000	Landkreis Offenbach	93.1	111	30 183	203	30 386
438 000	Landkreis Offenbach	93.11	25	13 903	195	14 097
438 000	Landkreis Offenbach	93.12	41	5 376	1	5 377
438 000	Landkreis Offenbach	93.13	33	9 728	4	9 732
438 000	Landkreis Offenbach	93.19	12	1 177	3	1 180
438 000	Landkreis Offenbach	93.2	40	5 545	68	5 612
438 000	Landkreis Offenbach	93.21	•	•	•	•
438 000	Landkreis Offenbach	93.29	•	•	•	•
438 000	Landkreis Offenbach	S	636	267 996	496	268 492
438 000	Landkreis Offenbach	94	•	•	•	•
438 000	Landkreis Offenbach	94.1	•	•	•	•
438 000	Landkreis Offenbach	94.11	•	•	•	•
438 000	Landkreis Offenbach	94.12	—	—	—	—
438 000	Landkreis Offenbach	94.2	—	—	—	—
438 000	Landkreis Offenbach	94.9	•	•	•	•
438 000	Landkreis Offenbach	94.91	—	—	—	—
438 000	Landkreis Offenbach	94.92	—	—	—	—
438 000	Landkreis Offenbach	94.99	•	•	•	•
438 000	Landkreis Offenbach	94.99.1	6	309	•	•
438 000	Landkreis Offenbach	94.99.2	•	•	•	•
438 000	Landkreis Offenbach	94.99.3	•	•	•	•
438 000	Landkreis Offenbach	94.99.4	—	—	—	—
438 000	Landkreis Offenbach	94.99.9	•	•	•	•
438 000	Landkreis Offenbach	95	•	•	•	•
438 000	Landkreis Offenbach	95.1	•	•	•	•
438 000	Landkreis Offenbach	95.11	10	2 465	24	2 488
438 000	Landkreis Offenbach	95.12	•	•	•	•
438 000	Landkreis Offenbach	95.2	67	12 440	223	12 663
438 000	Landkreis Offenbach	95.21	4	798	6	805
438 000	Landkreis Offenbach	95.22	•	•	•	•
438 000	Landkreis Offenbach	95.23	•	•	•	•

6. Umsatzsteuerpflichtige und steuerbarer Umsatz in Hessen 2020 nach Verwaltungsbezirken und wirtschaftlicher Gliederung

AGS	Regierungsbezirk Kreisfreie Stadt Landkreis	WZ 2008	Steuer- pflichtige	Steuerbarer Umsatz		
				Lieferungen und Leistungen	inner- gemein- schaftliche Erwerbe	insgesamt
			Anzahl	1 000 Euro		
438 000	Landkreis Offenbach	95.24	11	2 211	62	2 273
438 000	Landkreis Offenbach	95.25	3	757	21	779
438 000	Landkreis Offenbach	95.29	41	7 888	108	7 997
438 000	Landkreis Offenbach	96	537	61 873	230	62 104
438 000	Landkreis Offenbach	96.01
438 000	Landkreis Offenbach	96.02
438 000	Landkreis Offenbach	96.02.1	225	20 802	101	20 903
438 000	Landkreis Offenbach	96.02.2
438 000	Landkreis Offenbach	96.03	27	13 060	15	13 075
438 000	Landkreis Offenbach	96.03.1
438 000	Landkreis Offenbach	96.03.2
438 000	Landkreis Offenbach	96.04	13	3 886	8	3 895
438 000	Landkreis Offenbach	96.09	150	11 998	56	12 054
439 000	Rheingau-Taunus-Kreis	A - S	7 362	6 478 032	516 319	6 994 351
439 000	Rheingau-Taunus-Kreis	A	369	138 130	2 892	141 023
439 000	Rheingau-Taunus-Kreis	01	338	129 221	2 821	132 042
439 000	Rheingau-Taunus-Kreis	01.1	12	5 052	91	5 142
439 000	Rheingau-Taunus-Kreis	01.11
439 000	Rheingau-Taunus-Kreis	01.12	—	—	—	—
439 000	Rheingau-Taunus-Kreis	01.13	—	—	—	—
439 000	Rheingau-Taunus-Kreis	01.13.1	—	—	—	—
439 000	Rheingau-Taunus-Kreis	01.13.2	—	—	—	—
439 000	Rheingau-Taunus-Kreis	01.14	—	—	—	—
439 000	Rheingau-Taunus-Kreis	01.15	—	—	—	—
439 000	Rheingau-Taunus-Kreis	01.16	—	—	—	—
439 000	Rheingau-Taunus-Kreis	01.19
439 000	Rheingau-Taunus-Kreis	01.19.1
439 000	Rheingau-Taunus-Kreis	01.19.2	—	—	—	—
439 000	Rheingau-Taunus-Kreis	01.19.9	—	—	—	—
439 000	Rheingau-Taunus-Kreis	01.2	215	98 433	1 561	99 994
439 000	Rheingau-Taunus-Kreis	01.21
439 000	Rheingau-Taunus-Kreis	01.22	—	—	—	—
439 000	Rheingau-Taunus-Kreis	01.23	—	—	—	—
439 000	Rheingau-Taunus-Kreis	01.24
439 000	Rheingau-Taunus-Kreis	01.25	—	—	—	—
439 000	Rheingau-Taunus-Kreis	01.25.1	—	—	—	—
439 000	Rheingau-Taunus-Kreis	01.25.9	—	—	—	—
439 000	Rheingau-Taunus-Kreis	01.26	—	—	—	—
439 000	Rheingau-Taunus-Kreis	01.27	—	—	—	—
439 000	Rheingau-Taunus-Kreis	01.28	—	—	—	—
439 000	Rheingau-Taunus-Kreis	01.29	—	—	—	—
439 000	Rheingau-Taunus-Kreis	01.3	4	2 248	276	2 524
439 000	Rheingau-Taunus-Kreis	01.30.1	—	—	—	—
439 000	Rheingau-Taunus-Kreis	01.30.2	4	2 248	276	2 524
439 000	Rheingau-Taunus-Kreis	01.4	11	2 253	26	2 278
439 000	Rheingau-Taunus-Kreis	01.41
439 000	Rheingau-Taunus-Kreis	01.42	—	—	—	—
439 000	Rheingau-Taunus-Kreis	01.43
439 000	Rheingau-Taunus-Kreis	01.44	—	—	—	—
439 000	Rheingau-Taunus-Kreis	01.45	4	941	.	.
439 000	Rheingau-Taunus-Kreis	01.46	—	—	—	—
439 000	Rheingau-Taunus-Kreis	01.47	—	—	—	—
439 000	Rheingau-Taunus-Kreis	01.49
439 000	Rheingau-Taunus-Kreis	01.5	70	17 467	860	18 327

6. Umsatzsteuerpflichtige und steuerbarer Umsatz in Hessen 2020 nach Verwaltungsbezirken und wirtschaftlicher Gliederung

AGS	Regierungsbezirk Kreisfreie Stadt Landkreis	WZ 2008	Steuer- pflichtige	Steuerbarer Umsatz		
				Lieferungen und Leistungen	inner- gemein- schaftliche Erwerbe	insgesamt
			Anzahl	1 000 Euro		
439 000	Rheingau-Taunus-Kreis	01.6	26	3 768	9	3 777
439 000	Rheingau-Taunus-Kreis	01.61	•	•	•	•
439 000	Rheingau-Taunus-Kreis	01.62	13	1 869	7	1 876
439 000	Rheingau-Taunus-Kreis	01.63	—	—	—	—
439 000	Rheingau-Taunus-Kreis	01.64	•	•	•	•
439 000	Rheingau-Taunus-Kreis	01.7	—	—	—	—
439 000	Rheingau-Taunus-Kreis	02	•	•	•	•
439 000	Rheingau-Taunus-Kreis	02.1	8	2 113	•	•
439 000	Rheingau-Taunus-Kreis	02.2	•	•	•	•
439 000	Rheingau-Taunus-Kreis	02.3	—	—	—	—
439 000	Rheingau-Taunus-Kreis	02.4	18	4 879	•	•
439 000	Rheingau-Taunus-Kreis	03	•	•	•	•
439 000	Rheingau-Taunus-Kreis	03.1	—	—	—	—
439 000	Rheingau-Taunus-Kreis	03.11	—	—	—	—
439 000	Rheingau-Taunus-Kreis	03.12	—	—	—	—
439 000	Rheingau-Taunus-Kreis	03.2	•	•	•	•
439 000	Rheingau-Taunus-Kreis	03.21	—	—	—	—
439 000	Rheingau-Taunus-Kreis	03.22	•	•	•	•
439 000	Rheingau-Taunus-Kreis	B	•	•	•	•
439 000	Rheingau-Taunus-Kreis	05	—	—	—	—
439 000	Rheingau-Taunus-Kreis	05.1	—	—	—	—
439 000	Rheingau-Taunus-Kreis	05.2	—	—	—	—
439 000	Rheingau-Taunus-Kreis	06	—	—	—	—
439 000	Rheingau-Taunus-Kreis	06.1	—	—	—	—
439 000	Rheingau-Taunus-Kreis	06.2	—	—	—	—
439 000	Rheingau-Taunus-Kreis	07	—	—	—	—
439 000	Rheingau-Taunus-Kreis	07.1	—	—	—	—
439 000	Rheingau-Taunus-Kreis	07.2	—	—	—	—
439 000	Rheingau-Taunus-Kreis	07.21	—	—	—	—
439 000	Rheingau-Taunus-Kreis	07.29	—	—	—	—
439 000	Rheingau-Taunus-Kreis	08	•	•	•	•
439 000	Rheingau-Taunus-Kreis	08.1	•	•	•	•
439 000	Rheingau-Taunus-Kreis	08.11	—	—	—	—
439 000	Rheingau-Taunus-Kreis	08.12	•	•	•	•
439 000	Rheingau-Taunus-Kreis	08.9	—	—	—	—
439 000	Rheingau-Taunus-Kreis	08.91	—	—	—	—
439 000	Rheingau-Taunus-Kreis	08.92	—	—	—	—
439 000	Rheingau-Taunus-Kreis	08.93	—	—	—	—
439 000	Rheingau-Taunus-Kreis	08.99	—	—	—	—
439 000	Rheingau-Taunus-Kreis	09	•	•	•	•
439 000	Rheingau-Taunus-Kreis	09.1	•	•	•	•
439 000	Rheingau-Taunus-Kreis	09.9	—	—	—	—
439 000	Rheingau-Taunus-Kreis	C	424	1 832 711	123 651	1 956 362
439 000	Rheingau-Taunus-Kreis	10	39	238 593	8 036	246 630
439 000	Rheingau-Taunus-Kreis	10.1	13	16 290	1	16 291
439 000	Rheingau-Taunus-Kreis	10.11	•	•	•	•
439 000	Rheingau-Taunus-Kreis	10.12	—	—	—	—
439 000	Rheingau-Taunus-Kreis	10.13	•	•	•	•
439 000	Rheingau-Taunus-Kreis	10.2	—	—	—	—
439 000	Rheingau-Taunus-Kreis	10.3	•	•	•	•
439 000	Rheingau-Taunus-Kreis	10.31	—	—	—	—
439 000	Rheingau-Taunus-Kreis	10.32	—	—	—	—
439 000	Rheingau-Taunus-Kreis	10.39	•	•	•	•
439 000	Rheingau-Taunus-Kreis	10.4	—	—	—	—

6. Umsatzsteuerpflichtige und steuerbarer Umsatz in Hessen 2020 nach Verwaltungsbezirken und wirtschaftlicher Gliederung

AGS	Regierungsbezirk Kreisfreie Stadt Landkreis	WZ 2008	Steuer- pflichtige	Steuerbarer Umsatz		
				Lieferungen und Leistungen	inner- gemein- schaftliche Erwerbe	insgesamt
			Anzahl	1 000 Euro		
439 000	Rheingau-Taunus-Kreis	10.41	—	—	—	—
439 000	Rheingau-Taunus-Kreis	10.42	—	—	—	—
439 000	Rheingau-Taunus-Kreis	10.5	•	•	•	•
439 000	Rheingau-Taunus-Kreis	10.51	•	•	•	•
439 000	Rheingau-Taunus-Kreis	10.52	—	—	—	—
439 000	Rheingau-Taunus-Kreis	10.6	—	—	—	—
439 000	Rheingau-Taunus-Kreis	10.61	—	—	—	—
439 000	Rheingau-Taunus-Kreis	10.62	—	—	—	—
439 000	Rheingau-Taunus-Kreis	10.7	20	50 714	534	51 247
439 000	Rheingau-Taunus-Kreis	10.71	•	•	•	•
439 000	Rheingau-Taunus-Kreis	10.72	•	•	•	•
439 000	Rheingau-Taunus-Kreis	10.73	—	—	—	—
439 000	Rheingau-Taunus-Kreis	10.8	•	•	•	•
439 000	Rheingau-Taunus-Kreis	10.81	—	—	—	—
439 000	Rheingau-Taunus-Kreis	10.82	—	—	—	—
439 000	Rheingau-Taunus-Kreis	10.83	•	•	•	•
439 000	Rheingau-Taunus-Kreis	10.84	—	—	—	—
439 000	Rheingau-Taunus-Kreis	10.85	—	—	—	—
439 000	Rheingau-Taunus-Kreis	10.86	—	—	—	—
439 000	Rheingau-Taunus-Kreis	10.89	•	•	•	•
439 000	Rheingau-Taunus-Kreis	10.9	•	•	•	•
439 000	Rheingau-Taunus-Kreis	10.91	•	•	•	•
439 000	Rheingau-Taunus-Kreis	10.92	—	—	—	—
439 000	Rheingau-Taunus-Kreis	11	15	23 594	3 981	27 576
439 000	Rheingau-Taunus-Kreis	11.01	•	•	•	•
439 000	Rheingau-Taunus-Kreis	11.02	9	10 120	152	10 272
439 000	Rheingau-Taunus-Kreis	11.03	•	•	•	•
439 000	Rheingau-Taunus-Kreis	11.04	—	—	—	—
439 000	Rheingau-Taunus-Kreis	11.05	—	—	—	—
439 000	Rheingau-Taunus-Kreis	11.06	—	—	—	—
439 000	Rheingau-Taunus-Kreis	11.07	—	—	—	—
439 000	Rheingau-Taunus-Kreis	12	•	•	•	•
439 000	Rheingau-Taunus-Kreis	13	7	2 812	302	3 114
439 000	Rheingau-Taunus-Kreis	13.1	—	—	—	—
439 000	Rheingau-Taunus-Kreis	13.2	•	•	•	•
439 000	Rheingau-Taunus-Kreis	13.3	•	•	•	•
439 000	Rheingau-Taunus-Kreis	13.9	4	2 165	299	2 465
439 000	Rheingau-Taunus-Kreis	13.91	—	—	—	—
439 000	Rheingau-Taunus-Kreis	13.92	•	•	•	•
439 000	Rheingau-Taunus-Kreis	13.93	•	•	•	•
439 000	Rheingau-Taunus-Kreis	13.94	—	—	—	—
439 000	Rheingau-Taunus-Kreis	13.95	—	—	—	—
439 000	Rheingau-Taunus-Kreis	13.96	—	—	—	—
439 000	Rheingau-Taunus-Kreis	13.99	•	•	•	•
439 000	Rheingau-Taunus-Kreis	14	•	•	•	•
439 000	Rheingau-Taunus-Kreis	14.1	•	•	•	•
439 000	Rheingau-Taunus-Kreis	14.11	—	—	—	—
439 000	Rheingau-Taunus-Kreis	14.12	—	—	—	—
439 000	Rheingau-Taunus-Kreis	14.13	•	•	•	•
439 000	Rheingau-Taunus-Kreis	14.14	•	•	•	•
439 000	Rheingau-Taunus-Kreis	14.19	—	—	—	—
439 000	Rheingau-Taunus-Kreis	14.2	—	—	—	—
439 000	Rheingau-Taunus-Kreis	14.3	—	—	—	—
439 000	Rheingau-Taunus-Kreis	14.31	—	—	—	—

6. Umsatzsteuerpflichtige und steuerbarer Umsatz in Hessen 2020 nach Verwaltungsbezirken und wirtschaftlicher Gliederung

AGS	Regierungsbezirk Kreisfreie Stadt Landkreis	WZ 2008	Steuer- pflichtige	Steuerbarer Umsatz		
				Lieferungen und Leistungen	inner- gemein- schaftliche Erwerbe	insgesamt
			Anzahl	1 000 Euro		
439 000	Rheingau-Taunus-Kreis	14.39	—	—	—	—
439 000	Rheingau-Taunus-Kreis	15	4	209	•	•
439 000	Rheingau-Taunus-Kreis	15.1	•	•	•	•
439 000	Rheingau-Taunus-Kreis	15.11	•	•	•	•
439 000	Rheingau-Taunus-Kreis	15.12	•	•	•	•
439 000	Rheingau-Taunus-Kreis	15.2	•	•	•	•
439 000	Rheingau-Taunus-Kreis	16	27	11 651	401	12 052
439 000	Rheingau-Taunus-Kreis	16.1	•	•	•	•
439 000	Rheingau-Taunus-Kreis	16.2	•	•	•	•
439 000	Rheingau-Taunus-Kreis	16.21	•	•	•	•
439 000	Rheingau-Taunus-Kreis	16.22	—	—	—	—
439 000	Rheingau-Taunus-Kreis	16.23	20	8 792	131	8 923
439 000	Rheingau-Taunus-Kreis	16.24	—	—	—	—
439 000	Rheingau-Taunus-Kreis	16.29	3	1 865	19	1 884
439 000	Rheingau-Taunus-Kreis	17	•	•	•	•
439 000	Rheingau-Taunus-Kreis	17.1	•	•	•	•
439 000	Rheingau-Taunus-Kreis	17.11	—	—	—	—
439 000	Rheingau-Taunus-Kreis	17.12	•	•	•	•
439 000	Rheingau-Taunus-Kreis	17.2	•	•	•	•
439 000	Rheingau-Taunus-Kreis	17.21	•	•	•	•
439 000	Rheingau-Taunus-Kreis	17.22	—	—	—	—
439 000	Rheingau-Taunus-Kreis	17.23	•	•	•	•
439 000	Rheingau-Taunus-Kreis	17.24	—	—	—	—
439 000	Rheingau-Taunus-Kreis	17.29	—	—	—	—
439 000	Rheingau-Taunus-Kreis	18	27	18 007	1 706	19 713
439 000	Rheingau-Taunus-Kreis	18.1	24	17 924	•	•
439 000	Rheingau-Taunus-Kreis	18.11	•	•	•	•
439 000	Rheingau-Taunus-Kreis	18.12	15	16 752	•	•
439 000	Rheingau-Taunus-Kreis	18.13	•	•	•	•
439 000	Rheingau-Taunus-Kreis	18.14	3	580	•	•
439 000	Rheingau-Taunus-Kreis	18.2	3	83	•	•
439 000	Rheingau-Taunus-Kreis	19	—	—	—	—
439 000	Rheingau-Taunus-Kreis	19.1	—	—	—	—
439 000	Rheingau-Taunus-Kreis	19.2	—	—	—	—
439 000	Rheingau-Taunus-Kreis	20	13	84 465	23 165	107 630
439 000	Rheingau-Taunus-Kreis	20.1	•	•	•	•
439 000	Rheingau-Taunus-Kreis	20.11	—	—	—	—
439 000	Rheingau-Taunus-Kreis	20.12	•	•	•	•
439 000	Rheingau-Taunus-Kreis	20.13	•	•	•	•
439 000	Rheingau-Taunus-Kreis	20.14	—	—	—	—
439 000	Rheingau-Taunus-Kreis	20.15	—	—	—	—
439 000	Rheingau-Taunus-Kreis	20.16	—	—	—	—
439 000	Rheingau-Taunus-Kreis	20.17	—	—	—	—
439 000	Rheingau-Taunus-Kreis	20.2	—	—	—	—
439 000	Rheingau-Taunus-Kreis	20.3	—	—	—	—
439 000	Rheingau-Taunus-Kreis	20.4	5	2 989	86	3 075
439 000	Rheingau-Taunus-Kreis	20.41	—	—	—	—
439 000	Rheingau-Taunus-Kreis	20.42	5	2 989	86	3 075
439 000	Rheingau-Taunus-Kreis	20.5	•	•	•	•
439 000	Rheingau-Taunus-Kreis	20.51	—	—	—	—
439 000	Rheingau-Taunus-Kreis	20.52	—	—	—	—
439 000	Rheingau-Taunus-Kreis	20.53	—	—	—	—
439 000	Rheingau-Taunus-Kreis	20.59	•	•	•	•
439 000	Rheingau-Taunus-Kreis	20.6	—	—	—	—

6. Umsatzsteuerpflichtige und steuerbarer Umsatz in Hessen 2020 nach Verwaltungsbezirken und wirtschaftlicher Gliederung

AGS	Regierungsbezirk Kreisfreie Stadt Landkreis	WZ 2008	Steuer- pflichtige	Steuerbarer Umsatz		
				Lieferungen und Leistungen	inner- gemein- schaftliche Erwerbe	insgesamt
			Anzahl	1 000 Euro		
439 000	Rheingau-Taunus-Kreis	21	•	•	•	•
439 000	Rheingau-Taunus-Kreis	21.1	—	—	—	—
439 000	Rheingau-Taunus-Kreis	21.2	•	•	•	•
439 000	Rheingau-Taunus-Kreis	22	12	117 348	16 050	133 398
439 000	Rheingau-Taunus-Kreis	22.1	•	•	•	•
439 000	Rheingau-Taunus-Kreis	22.11	•	•	•	•
439 000	Rheingau-Taunus-Kreis	22.19	•	•	•	•
439 000	Rheingau-Taunus-Kreis	22.2	•	•	•	•
439 000	Rheingau-Taunus-Kreis	22.21	•	•	•	•
439 000	Rheingau-Taunus-Kreis	22.22	3	66 254	8 053	74 306
439 000	Rheingau-Taunus-Kreis	22.23	•	•	•	•
439 000	Rheingau-Taunus-Kreis	22.29	•	•	•	•
439 000	Rheingau-Taunus-Kreis	23	25	10 615	76	10 691
439 000	Rheingau-Taunus-Kreis	23.1	•	•	•	•
439 000	Rheingau-Taunus-Kreis	23.11	—	—	—	—
439 000	Rheingau-Taunus-Kreis	23.12	•	•	•	•
439 000	Rheingau-Taunus-Kreis	23.13	•	•	•	•
439 000	Rheingau-Taunus-Kreis	23.14	—	—	—	—
439 000	Rheingau-Taunus-Kreis	23.19	•	•	•	•
439 000	Rheingau-Taunus-Kreis	23.2	•	•	•	•
439 000	Rheingau-Taunus-Kreis	23.3	—	—	—	—
439 000	Rheingau-Taunus-Kreis	23.31	—	—	—	—
439 000	Rheingau-Taunus-Kreis	23.32	—	—	—	—
439 000	Rheingau-Taunus-Kreis	23.4	3	436	2	438
439 000	Rheingau-Taunus-Kreis	23.41	3	436	2	438
439 000	Rheingau-Taunus-Kreis	23.42	—	—	—	—
439 000	Rheingau-Taunus-Kreis	23.43	—	—	—	—
439 000	Rheingau-Taunus-Kreis	23.44	—	—	—	—
439 000	Rheingau-Taunus-Kreis	23.49	—	—	—	—
439 000	Rheingau-Taunus-Kreis	23.5	—	—	—	—
439 000	Rheingau-Taunus-Kreis	23.51	—	—	—	—
439 000	Rheingau-Taunus-Kreis	23.52	—	—	—	—
439 000	Rheingau-Taunus-Kreis	23.6	•	•	•	•
439 000	Rheingau-Taunus-Kreis	23.61	•	•	•	•
439 000	Rheingau-Taunus-Kreis	23.62	—	—	—	—
439 000	Rheingau-Taunus-Kreis	23.63	—	—	—	—
439 000	Rheingau-Taunus-Kreis	23.64	—	—	—	—
439 000	Rheingau-Taunus-Kreis	23.65	—	—	—	—
439 000	Rheingau-Taunus-Kreis	23.69	—	—	—	—
439 000	Rheingau-Taunus-Kreis	23.7	12	3 380	10	3 390
439 000	Rheingau-Taunus-Kreis	23.9	•	•	•	•
439 000	Rheingau-Taunus-Kreis	23.91	—	—	—	—
439 000	Rheingau-Taunus-Kreis	23.99	•	•	•	•
439 000	Rheingau-Taunus-Kreis	24	4	3 626	2	3 628
439 000	Rheingau-Taunus-Kreis	24.1	—	—	—	—
439 000	Rheingau-Taunus-Kreis	24.2	•	•	•	•
439 000	Rheingau-Taunus-Kreis	24.3	—	—	—	—
439 000	Rheingau-Taunus-Kreis	24.31	—	—	—	—
439 000	Rheingau-Taunus-Kreis	24.32	—	—	—	—
439 000	Rheingau-Taunus-Kreis	24.33	—	—	—	—
439 000	Rheingau-Taunus-Kreis	24.34	—	—	—	—
439 000	Rheingau-Taunus-Kreis	24.4	•	•	•	•
439 000	Rheingau-Taunus-Kreis	24.41	—	—	—	—
439 000	Rheingau-Taunus-Kreis	24.42	•	•	•	•

6. Umsatzsteuerpflichtige und steuerbarer Umsatz in Hessen 2020 nach Verwaltungsbezirken und wirtschaftlicher Gliederung

AGS	Regierungsbezirk Kreisfreie Stadt Landkreis	WZ 2008	Steuer- pflichtige	Steuerbarer Umsatz		
				Lieferungen und Leistungen	inner- gemein- schaftliche Erwerbe	insgesamt
			Anzahl	1 000 Euro		
439 000	Rheingau-Taunus-Kreis	24.43	—	—	—	—
439 000	Rheingau-Taunus-Kreis	24.44	•	•	•	•
439 000	Rheingau-Taunus-Kreis	24.45	—	—	—	—
439 000	Rheingau-Taunus-Kreis	24.46	—	—	—	—
439 000	Rheingau-Taunus-Kreis	24.5	—	—	—	—
439 000	Rheingau-Taunus-Kreis	24.51	—	—	—	—
439 000	Rheingau-Taunus-Kreis	24.52	—	—	—	—
439 000	Rheingau-Taunus-Kreis	24.53	—	—	—	—
439 000	Rheingau-Taunus-Kreis	24.54	—	—	—	—
439 000	Rheingau-Taunus-Kreis	25	75	36 614	152	36 766
439 000	Rheingau-Taunus-Kreis	25.1	19	8 973	21	8 994
439 000	Rheingau-Taunus-Kreis	25.11	13	7 843	14	7 857
439 000	Rheingau-Taunus-Kreis	25.12	6	1 130	8	1 138
439 000	Rheingau-Taunus-Kreis	25.2	—	—	—	—
439 000	Rheingau-Taunus-Kreis	25.21	—	—	—	—
439 000	Rheingau-Taunus-Kreis	25.29	—	—	—	—
439 000	Rheingau-Taunus-Kreis	25.3	—	—	—	—
439 000	Rheingau-Taunus-Kreis	25.4	•	•	•	•
439 000	Rheingau-Taunus-Kreis	25.5	•	•	•	•
439 000	Rheingau-Taunus-Kreis	25.6	40	22 416	71	22 487
439 000	Rheingau-Taunus-Kreis	25.61	•	•	•	•
439 000	Rheingau-Taunus-Kreis	25.62	•	•	•	•
439 000	Rheingau-Taunus-Kreis	25.7	7	2 774	58	2 832
439 000	Rheingau-Taunus-Kreis	25.71	—	—	—	—
439 000	Rheingau-Taunus-Kreis	25.72	•	•	•	•
439 000	Rheingau-Taunus-Kreis	25.73	•	•	•	•
439 000	Rheingau-Taunus-Kreis	25.73.1	4	2 127	51	2 179
439 000	Rheingau-Taunus-Kreis	25.73.2	—	—	—	—
439 000	Rheingau-Taunus-Kreis	25.73.3	•	•	•	•
439 000	Rheingau-Taunus-Kreis	25.73.4	—	—	—	—
439 000	Rheingau-Taunus-Kreis	25.73.5	•	•	•	•
439 000	Rheingau-Taunus-Kreis	25.9	5	2 292	•	•
439 000	Rheingau-Taunus-Kreis	25.91	—	—	—	—
439 000	Rheingau-Taunus-Kreis	25.92	•	•	•	•
439 000	Rheingau-Taunus-Kreis	25.93	—	—	—	—
439 000	Rheingau-Taunus-Kreis	25.94	—	—	—	—
439 000	Rheingau-Taunus-Kreis	25.99	•	•	•	•
439 000	Rheingau-Taunus-Kreis	26	26	580 097	9 968	590 065
439 000	Rheingau-Taunus-Kreis	26.1	4	16 945	446	17 391
439 000	Rheingau-Taunus-Kreis	26.11	•	•	•	•
439 000	Rheingau-Taunus-Kreis	26.11.1	—	—	—	—
439 000	Rheingau-Taunus-Kreis	26.11.9	•	•	•	•
439 000	Rheingau-Taunus-Kreis	26.12	•	•	•	•
439 000	Rheingau-Taunus-Kreis	26.2	5	1 948	90	2 037
439 000	Rheingau-Taunus-Kreis	26.3	•	•	•	•
439 000	Rheingau-Taunus-Kreis	26.4	—	—	—	—
439 000	Rheingau-Taunus-Kreis	26.5	•	•	•	•
439 000	Rheingau-Taunus-Kreis	26.51	•	•	•	•
439 000	Rheingau-Taunus-Kreis	26.51.1	7	98 824	2 292	101 116
439 000	Rheingau-Taunus-Kreis	26.51.2	—	—	—	—
439 000	Rheingau-Taunus-Kreis	26.51.3	•	•	•	•
439 000	Rheingau-Taunus-Kreis	26.52	—	—	—	—
439 000	Rheingau-Taunus-Kreis	26.6	•	•	•	•
439 000	Rheingau-Taunus-Kreis	26.7	•	•	•	•

6. Umsatzsteuerpflichtige und steuerbarer Umsatz in Hessen 2020 nach Verwaltungsbezirken und wirtschaftlicher Gliederung

AGS	Regierungsbezirk Kreisfreie Stadt Landkreis	WZ 2008	Steuer- pflichtige	Steuerbarer Umsatz		
				Lieferungen und Leistungen	inner- gemein- schaftliche Erwerbe	insgesamt
			Anzahl	1 000 Euro		
439 000	Rheingau-Taunus-Kreis	26.8	—	—	—	—
439 000	Rheingau-Taunus-Kreis	27	11	128 237	14 758	142 994
439 000	Rheingau-Taunus-Kreis	27.1	4	115 091	12 898	127 989
439 000	Rheingau-Taunus-Kreis	27.11	•	•	•	•
439 000	Rheingau-Taunus-Kreis	27.12	•	•	•	•
439 000	Rheingau-Taunus-Kreis	27.2	—	—	—	—
439 000	Rheingau-Taunus-Kreis	27.3	•	•	•	•
439 000	Rheingau-Taunus-Kreis	27.31	—	—	—	—
439 000	Rheingau-Taunus-Kreis	27.32	•	•	•	•
439 000	Rheingau-Taunus-Kreis	27.33	4	4 150	4	4 154
439 000	Rheingau-Taunus-Kreis	27.4	—	—	—	—
439 000	Rheingau-Taunus-Kreis	27.5	•	•	•	•
439 000	Rheingau-Taunus-Kreis	27.51	•	•	•	•
439 000	Rheingau-Taunus-Kreis	27.52	—	—	—	—
439 000	Rheingau-Taunus-Kreis	27.9	•	•	•	•
439 000	Rheingau-Taunus-Kreis	28	45	480 496	40 432	520 928
439 000	Rheingau-Taunus-Kreis	28.1	11	57 648	966	58 615
439 000	Rheingau-Taunus-Kreis	28.11	—	—	—	—
439 000	Rheingau-Taunus-Kreis	28.12	—	—	—	—
439 000	Rheingau-Taunus-Kreis	28.13	6	13 876	376	14 252
439 000	Rheingau-Taunus-Kreis	28.14	•	•	•	•
439 000	Rheingau-Taunus-Kreis	28.15	•	•	•	•
439 000	Rheingau-Taunus-Kreis	28.2	17	401 291	39 140	440 431
439 000	Rheingau-Taunus-Kreis	28.21	•	•	•	•
439 000	Rheingau-Taunus-Kreis	28.21.1	—	—	—	—
439 000	Rheingau-Taunus-Kreis	28.21.9	•	•	•	•
439 000	Rheingau-Taunus-Kreis	28.22	•	•	•	•
439 000	Rheingau-Taunus-Kreis	28.23	—	—	—	—
439 000	Rheingau-Taunus-Kreis	28.24	•	•	•	•
439 000	Rheingau-Taunus-Kreis	28.25	4	1 658	—	1 658
439 000	Rheingau-Taunus-Kreis	28.29	9	389 017	38 159	427 175
439 000	Rheingau-Taunus-Kreis	28.3	•	•	•	•
439 000	Rheingau-Taunus-Kreis	28.4	•	•	•	•
439 000	Rheingau-Taunus-Kreis	28.41	•	•	•	•
439 000	Rheingau-Taunus-Kreis	28.49	•	•	•	•
439 000	Rheingau-Taunus-Kreis	28.9	13	20 820	326	21 146
439 000	Rheingau-Taunus-Kreis	28.91	—	—	—	—
439 000	Rheingau-Taunus-Kreis	28.92	—	—	—	—
439 000	Rheingau-Taunus-Kreis	28.92.1	—	—	—	—
439 000	Rheingau-Taunus-Kreis	28.92.2	—	—	—	—
439 000	Rheingau-Taunus-Kreis	28.93	•	•	•	•
439 000	Rheingau-Taunus-Kreis	28.94	•	•	•	•
439 000	Rheingau-Taunus-Kreis	28.95	—	—	—	—
439 000	Rheingau-Taunus-Kreis	28.96	•	•	•	•
439 000	Rheingau-Taunus-Kreis	28.99	•	•	•	•
439 000	Rheingau-Taunus-Kreis	29	•	•	•	•
439 000	Rheingau-Taunus-Kreis	29.1	—	—	—	—
439 000	Rheingau-Taunus-Kreis	29.10.1	—	—	—	—
439 000	Rheingau-Taunus-Kreis	29.10.2	—	—	—	—
439 000	Rheingau-Taunus-Kreis	29.2	•	•	•	•
439 000	Rheingau-Taunus-Kreis	29.3	•	•	•	•
439 000	Rheingau-Taunus-Kreis	29.31	—	—	—	—
439 000	Rheingau-Taunus-Kreis	29.32	•	•	•	•
439 000	Rheingau-Taunus-Kreis	30	•	•	•	•

6. Umsatzsteuerpflichtige und steuerbarer Umsatz in Hessen 2020 nach Verwaltungsbezirken und wirtschaftlicher Gliederung

AGS	Regierungsbezirk Kreisfreie Stadt Landkreis	WZ 2008	Steuer- pflichtige	Steuerbarer Umsatz		
				Lieferungen und Leistungen	inner- gemein- schaftliche Erwerbe	insgesamt
			Anzahl	1 000 Euro		
439 000	Rheingau-Taunus-Kreis	30.1	•	•	•	•
439 000	Rheingau-Taunus-Kreis	30.11	•	•	•	•
439 000	Rheingau-Taunus-Kreis	30.12	—	—	—	—
439 000	Rheingau-Taunus-Kreis	30.2	—	—	—	—
439 000	Rheingau-Taunus-Kreis	30.20.1	—	—	—	—
439 000	Rheingau-Taunus-Kreis	30.20.2	—	—	—	—
439 000	Rheingau-Taunus-Kreis	30.3	—	—	—	—
439 000	Rheingau-Taunus-Kreis	30.4	—	—	—	—
439 000	Rheingau-Taunus-Kreis	30.9	•	•	•	•
439 000	Rheingau-Taunus-Kreis	30.91	—	—	—	—
439 000	Rheingau-Taunus-Kreis	30.92	•	•	•	•
439 000	Rheingau-Taunus-Kreis	30.99	—	—	—	—
439 000	Rheingau-Taunus-Kreis	31	20	9 532	128	9 660
439 000	Rheingau-Taunus-Kreis	31.01	•	•	•	•
439 000	Rheingau-Taunus-Kreis	31.02	—	—	—	—
439 000	Rheingau-Taunus-Kreis	31.03	—	—	—	—
439 000	Rheingau-Taunus-Kreis	31.09	•	•	•	•
439 000	Rheingau-Taunus-Kreis	31.09.1	•	•	•	•
439 000	Rheingau-Taunus-Kreis	31.09.9	17	4 262	2	4 264
439 000	Rheingau-Taunus-Kreis	32	36	23 207	470	23 678
439 000	Rheingau-Taunus-Kreis	32.1	6	1 104	94	1 198
439 000	Rheingau-Taunus-Kreis	32.11	—	—	—	—
439 000	Rheingau-Taunus-Kreis	32.12	6	1 104	94	1 198
439 000	Rheingau-Taunus-Kreis	32.13	—	—	—	—
439 000	Rheingau-Taunus-Kreis	32.2	8	1 461	157	1 618
439 000	Rheingau-Taunus-Kreis	32.3	—	—	—	—
439 000	Rheingau-Taunus-Kreis	32.4	—	—	—	—
439 000	Rheingau-Taunus-Kreis	32.5	15	15 397	87	15 484
439 000	Rheingau-Taunus-Kreis	32.50.1	•	•	•	•
439 000	Rheingau-Taunus-Kreis	32.50.2	•	•	•	•
439 000	Rheingau-Taunus-Kreis	32.50.3	8	2 360	—	2 360
439 000	Rheingau-Taunus-Kreis	32.9	7	5 245	133	5 378
439 000	Rheingau-Taunus-Kreis	32.91	•	•	•	•
439 000	Rheingau-Taunus-Kreis	32.99	•	•	•	•
439 000	Rheingau-Taunus-Kreis	33	23	15 513	1 016	16 529
439 000	Rheingau-Taunus-Kreis	33.1	9	1 949	6	1 955
439 000	Rheingau-Taunus-Kreis	33.11	—	—	—	—
439 000	Rheingau-Taunus-Kreis	33.12	4	1 076	—	1 076
439 000	Rheingau-Taunus-Kreis	33.13	—	—	—	—
439 000	Rheingau-Taunus-Kreis	33.14	—	—	—	—
439 000	Rheingau-Taunus-Kreis	33.15	—	—	—	—
439 000	Rheingau-Taunus-Kreis	33.16	—	—	—	—
439 000	Rheingau-Taunus-Kreis	33.17	•	•	•	•
439 000	Rheingau-Taunus-Kreis	33.19	•	•	•	•
439 000	Rheingau-Taunus-Kreis	33.2	14	13 564	1 010	14 574
439 000	Rheingau-Taunus-Kreis	D	67	11 263	19	11 282
439 000	Rheingau-Taunus-Kreis	35	67	11 263	19	11 282
439 000	Rheingau-Taunus-Kreis	35.1	64	10 824	19	10 843
439 000	Rheingau-Taunus-Kreis	35.11	•	•	•	•
439 000	Rheingau-Taunus-Kreis	35.11.1	•	•	•	•
439 000	Rheingau-Taunus-Kreis	35.11.2	19	2 096	13	2 108
439 000	Rheingau-Taunus-Kreis	35.11.3	35	3 537	6	3 543
439 000	Rheingau-Taunus-Kreis	35.12	—	—	—	—
439 000	Rheingau-Taunus-Kreis	35.13	•	•	•	•

6. Umsatzsteuerpflichtige und steuerbarer Umsatz in Hessen 2020 nach Verwaltungsbezirken und wirtschaftlicher Gliederung

AGS	Regierungsbezirk Kreisfreie Stadt Landkreis	WZ 2008	Steuer- pflichtige	Steuerbarer Umsatz		
				Lieferungen und Leistungen	inner- gemein- schaftliche Erwerbe	insgesamt
			Anzahl	1 000 Euro		
439 000	Rheingau-Taunus-Kreis	35.14	•	•	•	•
439 000	Rheingau-Taunus-Kreis	35.2	•	•	•	•
439 000	Rheingau-Taunus-Kreis	35.21	•	•	•	•
439 000	Rheingau-Taunus-Kreis	35.21.1	—	—	—	—
439 000	Rheingau-Taunus-Kreis	35.21.2	•	•	•	•
439 000	Rheingau-Taunus-Kreis	35.21.3	—	—	—	—
439 000	Rheingau-Taunus-Kreis	35.22	—	—	—	—
439 000	Rheingau-Taunus-Kreis	35.23	—	—	—	—
439 000	Rheingau-Taunus-Kreis	35.3	•	•	•	•
439 000	Rheingau-Taunus-Kreis	E	32	131 129	55	131 184
439 000	Rheingau-Taunus-Kreis	36	17	40 000	1	40 000
439 000	Rheingau-Taunus-Kreis	36.00.1	•	•	•	•
439 000	Rheingau-Taunus-Kreis	36.00.2	•	•	•	•
439 000	Rheingau-Taunus-Kreis	36.00.3	•	•	•	•
439 000	Rheingau-Taunus-Kreis	37	•	•	•	•
439 000	Rheingau-Taunus-Kreis	37.00.1	6	2 936	1	2 937
439 000	Rheingau-Taunus-Kreis	37.00.2	•	•	•	•
439 000	Rheingau-Taunus-Kreis	38	•	•	•	•
439 000	Rheingau-Taunus-Kreis	38.1	•	•	•	•
439 000	Rheingau-Taunus-Kreis	38.11	•	•	•	•
439 000	Rheingau-Taunus-Kreis	38.12	—	—	—	—
439 000	Rheingau-Taunus-Kreis	38.2	•	•	•	•
439 000	Rheingau-Taunus-Kreis	38.21	•	•	•	•
439 000	Rheingau-Taunus-Kreis	38.22	—	—	—	—
439 000	Rheingau-Taunus-Kreis	38.3	•	•	•	•
439 000	Rheingau-Taunus-Kreis	38.31	—	—	—	—
439 000	Rheingau-Taunus-Kreis	38.32	•	•	•	•
439 000	Rheingau-Taunus-Kreis	39	•	•	•	•
439 000	Rheingau-Taunus-Kreis	F	858	669 725	2 373	672 098
439 000	Rheingau-Taunus-Kreis	41	52	230 848	27	230 875
439 000	Rheingau-Taunus-Kreis	41.1	•	•	•	•
439 000	Rheingau-Taunus-Kreis	41.10.1	•	•	•	•
439 000	Rheingau-Taunus-Kreis	41.10.2	•	•	•	•
439 000	Rheingau-Taunus-Kreis	41.10.3	•	•	•	•
439 000	Rheingau-Taunus-Kreis	41.2	•	•	•	•
439 000	Rheingau-Taunus-Kreis	41.20.1	38	68 138	18	68 157
439 000	Rheingau-Taunus-Kreis	41.20.2	•	•	•	•
439 000	Rheingau-Taunus-Kreis	42	12	16 766	20	16 787
439 000	Rheingau-Taunus-Kreis	42.1	4	9 341	•	•
439 000	Rheingau-Taunus-Kreis	42.11	4	9 341	•	•
439 000	Rheingau-Taunus-Kreis	42.12	—	—	—	—
439 000	Rheingau-Taunus-Kreis	42.13	—	—	—	—
439 000	Rheingau-Taunus-Kreis	42.2	4	4 386	2	4 388
439 000	Rheingau-Taunus-Kreis	42.21	4	4 386	2	4 388
439 000	Rheingau-Taunus-Kreis	42.22	—	—	—	—
439 000	Rheingau-Taunus-Kreis	42.9	4	3 039	•	•
439 000	Rheingau-Taunus-Kreis	42.91	•	•	•	•
439 000	Rheingau-Taunus-Kreis	42.99	•	•	•	•
439 000	Rheingau-Taunus-Kreis	43	794	422 111	2 325	424 436
439 000	Rheingau-Taunus-Kreis	43.1	18	10 547	8	10 555
439 000	Rheingau-Taunus-Kreis	43.11	11	1 692	•	•
439 000	Rheingau-Taunus-Kreis	43.12	7	8 855	•	•
439 000	Rheingau-Taunus-Kreis	43.13	—	—	—	—
439 000	Rheingau-Taunus-Kreis	43.2	280	151 515	1 344	152 859

6. Umsatzsteuerpflichtige und steuerbarer Umsatz in Hessen 2020 nach Verwaltungsbezirken und wirtschaftlicher Gliederung

AGS	Regierungsbezirk Kreisfreie Stadt Landkreis	WZ 2008	Steuer- pflichtige	Steuerbarer Umsatz		
				Lieferungen und Leistungen	inner- gemein- schaftliche Erwerbe	insgesamt
			Anzahl	1 000 Euro		
439 000	Rheingau-Taunus-Kreis	43.21	92	50 911	230	51 141
439 000	Rheingau-Taunus-Kreis	43.22	122	81 250	555	81 805
439 000	Rheingau-Taunus-Kreis	43.29	66	19 354	560	19 913
439 000	Rheingau-Taunus-Kreis	43.29.1	43	8 952	8	8 960
439 000	Rheingau-Taunus-Kreis	43.29.9	23	10 401	552	10 953
439 000	Rheingau-Taunus-Kreis	43.3	320	121 625	707	122 332
439 000	Rheingau-Taunus-Kreis	43.31	13	6 738	6	6 744
439 000	Rheingau-Taunus-Kreis	43.32	58	31 724	239	31 963
439 000	Rheingau-Taunus-Kreis	43.33	96	28 751	128	28 878
439 000	Rheingau-Taunus-Kreis	43.34	109	42 005	279	42 284
439 000	Rheingau-Taunus-Kreis	43.34.1	98	38 085	275	38 360
439 000	Rheingau-Taunus-Kreis	43.34.2	11	3 920	4	3 924
439 000	Rheingau-Taunus-Kreis	43.39	44	12 407	56	12 463
439 000	Rheingau-Taunus-Kreis	43.9	176	138 424	265	138 689
439 000	Rheingau-Taunus-Kreis	43.91	86	62 019	106	62 125
439 000	Rheingau-Taunus-Kreis	43.91.1	52	47 610	67	47 677
439 000	Rheingau-Taunus-Kreis	43.91.2	34	14 409	39	14 448
439 000	Rheingau-Taunus-Kreis	43.99	90	76 405	159	76 564
439 000	Rheingau-Taunus-Kreis	43.99.1	5	3 407	—	3 407
439 000	Rheingau-Taunus-Kreis	43.99.2	—	—	—	—
439 000	Rheingau-Taunus-Kreis	43.99.9	85	72 998	159	73 157
439 000	Rheingau-Taunus-Kreis	G	1 146	2 248 958	372 326	2 621 284
439 000	Rheingau-Taunus-Kreis	45	198	199 316	3 694	203 010
439 000	Rheingau-Taunus-Kreis	45.1	55	132 644	983	133 627
439 000	Rheingau-Taunus-Kreis	45.11	•	•	•	•
439 000	Rheingau-Taunus-Kreis	45.19	•	•	•	•
439 000	Rheingau-Taunus-Kreis	45.2	96	40 467	106	40 574
439 000	Rheingau-Taunus-Kreis	45.20.1	13	5 400	—	5 400
439 000	Rheingau-Taunus-Kreis	45.20.2	4	937	•	•
439 000	Rheingau-Taunus-Kreis	45.20.3	75	33 497	106	33 602
439 000	Rheingau-Taunus-Kreis	45.20.4	4	634	•	•
439 000	Rheingau-Taunus-Kreis	45.3	37	22 590	1 718	24 309
439 000	Rheingau-Taunus-Kreis	45.31	7	1 437	2	1 439
439 000	Rheingau-Taunus-Kreis	45.32	30	21 153	1 717	22 869
439 000	Rheingau-Taunus-Kreis	45.4	10	3 615	886	4 501
439 000	Rheingau-Taunus-Kreis	46	311	1 507 588	329 922	1 837 510
439 000	Rheingau-Taunus-Kreis	46.1	107	40 459	4 391	44 850
439 000	Rheingau-Taunus-Kreis	46.11	•	•	•	•
439 000	Rheingau-Taunus-Kreis	46.12	•	•	•	•
439 000	Rheingau-Taunus-Kreis	46.13	•	•	•	•
439 000	Rheingau-Taunus-Kreis	46.13.1	•	•	•	•
439 000	Rheingau-Taunus-Kreis	46.13.2	6	1 638	—	1 639
439 000	Rheingau-Taunus-Kreis	46.14	24	8 094	685	8 779
439 000	Rheingau-Taunus-Kreis	46.15	8	827	•	•
439 000	Rheingau-Taunus-Kreis	46.16	10	1 880	149	2 028
439 000	Rheingau-Taunus-Kreis	46.17	8	1 309	210	1 518
439 000	Rheingau-Taunus-Kreis	46.18	39	23 520	3 339	26 859
439 000	Rheingau-Taunus-Kreis	46.18.1	•	•	•	•
439 000	Rheingau-Taunus-Kreis	46.18.2	—	—	—	—
439 000	Rheingau-Taunus-Kreis	46.18.3	•	•	•	•
439 000	Rheingau-Taunus-Kreis	46.18.4	10	12 045	1 960	14 005
439 000	Rheingau-Taunus-Kreis	46.18.5	3	422	103	525
439 000	Rheingau-Taunus-Kreis	46.18.6	3	2 310	1	2 310
439 000	Rheingau-Taunus-Kreis	46.18.7	•	•	•	•

6. Umsatzsteuerpflichtige und steuerbarer Umsatz in Hessen 2020 nach Verwaltungsbezirken und wirtschaftlicher Gliederung

AGS	Regierungsbezirk Kreisfreie Stadt Landkreis	WZ 2008	Steuer- pflichtige	Steuerbarer Umsatz		
				Lieferungen und Leistungen	inner- gemein- schaftliche Erwerbe	insgesamt
			Anzahl	1 000 Euro		
439 000	Rheingau-Taunus-Kreis	46.18.9	20	7 941	1 209	9 150
439 000	Rheingau-Taunus-Kreis	46.19	8	2 468	8	2 476
439 000	Rheingau-Taunus-Kreis	46.2	4	864	16	880
439 000	Rheingau-Taunus-Kreis	46.21
439 000	Rheingau-Taunus-Kreis	46.22
439 000	Rheingau-Taunus-Kreis	46.23	—	—	—	—
439 000	Rheingau-Taunus-Kreis	46.24
439 000	Rheingau-Taunus-Kreis	46.3	34	475 834	149 888	625 723
439 000	Rheingau-Taunus-Kreis	46.31
439 000	Rheingau-Taunus-Kreis	46.32	—	—	—	—
439 000	Rheingau-Taunus-Kreis	46.33	—	—	—	—
439 000	Rheingau-Taunus-Kreis	46.34	23	37 083	5 034	42 117
439 000	Rheingau-Taunus-Kreis	46.35	—	—	—	—
439 000	Rheingau-Taunus-Kreis	46.36	—	—	—	—
439 000	Rheingau-Taunus-Kreis	46.37	—	—	—	—
439 000	Rheingau-Taunus-Kreis	46.38
439 000	Rheingau-Taunus-Kreis	46.38.1
439 000	Rheingau-Taunus-Kreis	46.38.2	—	—	—	—
439 000	Rheingau-Taunus-Kreis	46.38.9
439 000	Rheingau-Taunus-Kreis	46.39	—	—	—	—
439 000	Rheingau-Taunus-Kreis	46.39.1	—	—	—	—
439 000	Rheingau-Taunus-Kreis	46.39.9	—	—	—	—
439 000	Rheingau-Taunus-Kreis	46.4	65	428 502	24 635	453 137
439 000	Rheingau-Taunus-Kreis	46.41
439 000	Rheingau-Taunus-Kreis	46.42
439 000	Rheingau-Taunus-Kreis	46.42.1
439 000	Rheingau-Taunus-Kreis	46.42.2	—	—	—	—
439 000	Rheingau-Taunus-Kreis	46.43	16	105 747	11 506	117 253
439 000	Rheingau-Taunus-Kreis	46.43.1
439 000	Rheingau-Taunus-Kreis	46.43.2
439 000	Rheingau-Taunus-Kreis	46.43.3
439 000	Rheingau-Taunus-Kreis	46.44	5	1 846	.	.
439 000	Rheingau-Taunus-Kreis	46.44.1
439 000	Rheingau-Taunus-Kreis	46.44.2
439 000	Rheingau-Taunus-Kreis	46.45
439 000	Rheingau-Taunus-Kreis	46.46	17	100 604	7 490	108 094
439 000	Rheingau-Taunus-Kreis	46.46.1	6	74 150	6 880	81 030
439 000	Rheingau-Taunus-Kreis	46.46.2	11	26 454	610	27 064
439 000	Rheingau-Taunus-Kreis	46.47	4	1 775	21	1 796
439 000	Rheingau-Taunus-Kreis	46.48
439 000	Rheingau-Taunus-Kreis	46.49	13	23 554	3 429	26 983
439 000	Rheingau-Taunus-Kreis	46.49.1
439 000	Rheingau-Taunus-Kreis	46.49.2
439 000	Rheingau-Taunus-Kreis	46.49.3
439 000	Rheingau-Taunus-Kreis	46.49.4	4	12 070	1 739	13 809
439 000	Rheingau-Taunus-Kreis	46.49.5	4	349	.	.
439 000	Rheingau-Taunus-Kreis	46.5	14	197 639	24 863	222 502
439 000	Rheingau-Taunus-Kreis	46.51	6	3 290	6	3 295
439 000	Rheingau-Taunus-Kreis	46.52	8	194 349	24 857	219 207
439 000	Rheingau-Taunus-Kreis	46.6	38	235 943	106 734	342 677
439 000	Rheingau-Taunus-Kreis	46.61	7	18 840	874	19 714
439 000	Rheingau-Taunus-Kreis	46.62
439 000	Rheingau-Taunus-Kreis	46.63
439 000	Rheingau-Taunus-Kreis	46.64	—	—	—	—

6. Umsatzsteuerpflichtige und steuerbarer Umsatz in Hessen 2020 nach Verwaltungsbezirken und wirtschaftlicher Gliederung

AGS	Regierungsbezirk Kreisfreie Stadt Landkreis	WZ 2008	Steuer- pflichtige	Steuerbarer Umsatz		
				Lieferungen und Leistungen	inner- gemein- schaftliche Erwerbe	insgesamt
			Anzahl	1 000 Euro		
439 000	Rheingau-Taunus-Kreis	46.65	—	—	—	—
439 000	Rheingau-Taunus-Kreis	46.66	•	•	•	•
439 000	Rheingau-Taunus-Kreis	46.69	18	62 243	17 912	80 155
439 000	Rheingau-Taunus-Kreis	46.7	43	122 262	18 845	141 108
439 000	Rheingau-Taunus-Kreis	46.71	5	16 780	•	•
439 000	Rheingau-Taunus-Kreis	46.71.1	—	—	—	—
439 000	Rheingau-Taunus-Kreis	46.71.2	5	16 780	•	•
439 000	Rheingau-Taunus-Kreis	46.72	•	•	•	•
439 000	Rheingau-Taunus-Kreis	46.73	14	27 283	3 808	31 091
439 000	Rheingau-Taunus-Kreis	46.73.1	•	•	•	•
439 000	Rheingau-Taunus-Kreis	46.73.2	•	•	•	•
439 000	Rheingau-Taunus-Kreis	46.73.3	—	—	—	—
439 000	Rheingau-Taunus-Kreis	46.73.4	7	25 345	3 794	29 138
439 000	Rheingau-Taunus-Kreis	46.73.5	—	—	—	—
439 000	Rheingau-Taunus-Kreis	46.73.6	—	—	—	—
439 000	Rheingau-Taunus-Kreis	46.73.7	3	948	•	•
439 000	Rheingau-Taunus-Kreis	46.73.8	•	•	•	•
439 000	Rheingau-Taunus-Kreis	46.74	15	33 020	12 372	45 391
439 000	Rheingau-Taunus-Kreis	46.74.1	10	4 636	443	5 079
439 000	Rheingau-Taunus-Kreis	46.74.2	•	•	•	•
439 000	Rheingau-Taunus-Kreis	46.74.3	•	•	•	•
439 000	Rheingau-Taunus-Kreis	46.75	5	11 446	874	12 319
439 000	Rheingau-Taunus-Kreis	46.76	—	—	—	—
439 000	Rheingau-Taunus-Kreis	46.77	•	•	•	•
439 000	Rheingau-Taunus-Kreis	46.9	6	6 084	549	6 633
439 000	Rheingau-Taunus-Kreis	47	637	542 054	38 710	580 764
439 000	Rheingau-Taunus-Kreis	47.1	52	179 108	22 076	201 184
439 000	Rheingau-Taunus-Kreis	47.11	28	164 366	21 630	185 996
439 000	Rheingau-Taunus-Kreis	47.19	24	14 742	446	15 188
439 000	Rheingau-Taunus-Kreis	47.2	82	39 911	4 799	44 709
439 000	Rheingau-Taunus-Kreis	47.21	9	1 870	•	•
439 000	Rheingau-Taunus-Kreis	47.22	7	1 406	•	•
439 000	Rheingau-Taunus-Kreis	47.23	•	•	•	•
439 000	Rheingau-Taunus-Kreis	47.24	•	•	•	•
439 000	Rheingau-Taunus-Kreis	47.25	39	19 444	3 735	23 179
439 000	Rheingau-Taunus-Kreis	47.26	4	1 003	5	1 008
439 000	Rheingau-Taunus-Kreis	47.29	19	14 533	810	15 343
439 000	Rheingau-Taunus-Kreis	47.3	20	28 217	2	28 218
439 000	Rheingau-Taunus-Kreis	47.30.1	•	•	•	•
439 000	Rheingau-Taunus-Kreis	47.30.2	•	•	•	•
439 000	Rheingau-Taunus-Kreis	47.4	45	14 283	1 398	15 681
439 000	Rheingau-Taunus-Kreis	47.41	24	8 072	118	8 190
439 000	Rheingau-Taunus-Kreis	47.42	8	1 777	756	2 534
439 000	Rheingau-Taunus-Kreis	47.43	13	4 433	524	4 957
439 000	Rheingau-Taunus-Kreis	47.5	125	61 382	3 109	64 492
439 000	Rheingau-Taunus-Kreis	47.51	22	3 242	249	3 490
439 000	Rheingau-Taunus-Kreis	47.52	34	18 748	1 083	19 831
439 000	Rheingau-Taunus-Kreis	47.52.1	17	10 212	302	10 513
439 000	Rheingau-Taunus-Kreis	47.52.3	17	8 537	781	9 318
439 000	Rheingau-Taunus-Kreis	47.53	10	2 875	95	2 969
439 000	Rheingau-Taunus-Kreis	47.54	30	13 019	162	13 181
439 000	Rheingau-Taunus-Kreis	47.59	29	23 499	1 521	25 020
439 000	Rheingau-Taunus-Kreis	47.59.1	23	22 312	1 430	23 742
439 000	Rheingau-Taunus-Kreis	47.59.2	•	•	•	•

6. Umsatzsteuerpflichtige und steuerbarer Umsatz in Hessen 2020 nach Verwaltungsbezirken und wirtschaftlicher Gliederung

AGS	Regierungsbezirk Kreisfreie Stadt Landkreis	WZ 2008	Steuer- pflichtige	Steuerbarer Umsatz		
				Lieferungen und Leistungen	inner- gemein- schaftliche Erwerbe	insgesamt
			Anzahl	1 000 Euro		
439 000	Rheingau-Taunus-Kreis	47.59.3	3	378	8	386
439 000	Rheingau-Taunus-Kreis	47.59.9	•	•	•	•
439 000	Rheingau-Taunus-Kreis	47.6	55	26 187	1 600	27 787
439 000	Rheingau-Taunus-Kreis	47.61	12	4 801	2	4 803
439 000	Rheingau-Taunus-Kreis	47.62	17	3 568	6	3 574
439 000	Rheingau-Taunus-Kreis	47.62.1	7	1 651	1	1 652
439 000	Rheingau-Taunus-Kreis	47.62.2	10	1 917	5	1 922
439 000	Rheingau-Taunus-Kreis	47.63	•	•	•	•
439 000	Rheingau-Taunus-Kreis	47.64	19	10 726	1 571	12 298
439 000	Rheingau-Taunus-Kreis	47.64.1	11	8 867	1 395	10 261
439 000	Rheingau-Taunus-Kreis	47.64.2	8	1 860	177	2 036
439 000	Rheingau-Taunus-Kreis	47.65	•	•	•	•
439 000	Rheingau-Taunus-Kreis	47.7	204	167 869	5 264	173 132
439 000	Rheingau-Taunus-Kreis	47.71	24	10 836	454	11 290
439 000	Rheingau-Taunus-Kreis	47.72	8	4 717	362	5 079
439 000	Rheingau-Taunus-Kreis	47.72.1	5	3 469	171	3 641
439 000	Rheingau-Taunus-Kreis	47.72.2	3	1 248	191	1 439
439 000	Rheingau-Taunus-Kreis	47.73	36	105 771	388	106 159
439 000	Rheingau-Taunus-Kreis	47.74	12	11 860	29	11 889
439 000	Rheingau-Taunus-Kreis	47.75	12	6 253	2 813	9 066
439 000	Rheingau-Taunus-Kreis	47.76	31	4 997	427	5 424
439 000	Rheingau-Taunus-Kreis	47.76.1	26	4 358	406	4 764
439 000	Rheingau-Taunus-Kreis	47.76.2	5	639	21	660
439 000	Rheingau-Taunus-Kreis	47.77	8	2 852	52	2 904
439 000	Rheingau-Taunus-Kreis	47.78	57	19 201	736	19 936
439 000	Rheingau-Taunus-Kreis	47.78.1	19	8 798	69	8 867
439 000	Rheingau-Taunus-Kreis	47.78.2	3	839	139	978
439 000	Rheingau-Taunus-Kreis	47.78.3	19	4 663	250	4 912
439 000	Rheingau-Taunus-Kreis	47.78.9	16	4 902	278	5 179
439 000	Rheingau-Taunus-Kreis	47.79	16	1 383	2	1 385
439 000	Rheingau-Taunus-Kreis	47.79.1	4	718	•	•
439 000	Rheingau-Taunus-Kreis	47.79.2	•	•	•	•
439 000	Rheingau-Taunus-Kreis	47.79.9	•	•	•	•
439 000	Rheingau-Taunus-Kreis	47.8	8	1 498	28	1 525
439 000	Rheingau-Taunus-Kreis	47.81	5	1 231	•	•
439 000	Rheingau-Taunus-Kreis	47.82	3	267	•	•
439 000	Rheingau-Taunus-Kreis	47.89	—	—	—	—
439 000	Rheingau-Taunus-Kreis	47.9	46	23 600	435	24 034
439 000	Rheingau-Taunus-Kreis	47.91	26	21 411	415	21 826
439 000	Rheingau-Taunus-Kreis	47.99	20	2 189	20	2 209
439 000	Rheingau-Taunus-Kreis	47.99.1	—	—	—	—
439 000	Rheingau-Taunus-Kreis	47.99.9	20	2 189	20	2 209
439 000	Rheingau-Taunus-Kreis	H	164	118 132	200	118 332
439 000	Rheingau-Taunus-Kreis	49	94	42 354	83	42 436
439 000	Rheingau-Taunus-Kreis	49.1	—	—	—	—
439 000	Rheingau-Taunus-Kreis	49.2	—	—	—	—
439 000	Rheingau-Taunus-Kreis	49.3	37	13 330	6	13 336
439 000	Rheingau-Taunus-Kreis	49.31	7	4 924	•	•
439 000	Rheingau-Taunus-Kreis	49.32	17	2 647	—	2 647
439 000	Rheingau-Taunus-Kreis	49.39	13	5 759	•	•
439 000	Rheingau-Taunus-Kreis	49.39.1	•	•	•	•
439 000	Rheingau-Taunus-Kreis	49.39.2	9	5 359	5	5 365
439 000	Rheingau-Taunus-Kreis	49.39.9	•	•	•	•
439 000	Rheingau-Taunus-Kreis	49.4	57	29 024	76	29 100

6. Umsatzsteuerpflichtige und steuerbarer Umsatz in Hessen 2020 nach Verwaltungsbezirken und wirtschaftlicher Gliederung

AGS	Regierungsbezirk Kreisfreie Stadt Landkreis	WZ 2008	Steuer- pflichtige	Steuerbarer Umsatz		
				Lieferungen und Leistungen	inner- gemein- schaftliche Erwerbe	insgesamt
			Anzahl	1 000 Euro		
439 000	Rheingau-Taunus-Kreis	49.41	49	25 705	69	25 774
439 000	Rheingau-Taunus-Kreis	49.42	8	3 318	8	3 326
439 000	Rheingau-Taunus-Kreis	49.5	—	—	—	—
439 000	Rheingau-Taunus-Kreis	50	•	•	•	•
439 000	Rheingau-Taunus-Kreis	50.1	—	—	—	—
439 000	Rheingau-Taunus-Kreis	50.2	—	—	—	—
439 000	Rheingau-Taunus-Kreis	50.3	•	•	•	•
439 000	Rheingau-Taunus-Kreis	50.4	—	—	—	—
439 000	Rheingau-Taunus-Kreis	51	•	•	•	•
439 000	Rheingau-Taunus-Kreis	51.1	•	•	•	•
439 000	Rheingau-Taunus-Kreis	51.2	—	—	—	—
439 000	Rheingau-Taunus-Kreis	51.21	—	—	—	—
439 000	Rheingau-Taunus-Kreis	51.22	—	—	—	—
439 000	Rheingau-Taunus-Kreis	52	35	60 376	108	60 484
439 000	Rheingau-Taunus-Kreis	52.1	•	•	•	•
439 000	Rheingau-Taunus-Kreis	52.2	•	•	•	•
439 000	Rheingau-Taunus-Kreis	52.21	3	471	•	•
439 000	Rheingau-Taunus-Kreis	52.21.1	•	•	•	•
439 000	Rheingau-Taunus-Kreis	52.21.2	—	—	—	—
439 000	Rheingau-Taunus-Kreis	52.21.3	—	—	—	—
439 000	Rheingau-Taunus-Kreis	52.21.4	—	—	—	—
439 000	Rheingau-Taunus-Kreis	52.21.5	—	—	—	—
439 000	Rheingau-Taunus-Kreis	52.21.9	•	•	•	•
439 000	Rheingau-Taunus-Kreis	52.22	—	—	—	—
439 000	Rheingau-Taunus-Kreis	52.22.1	—	—	—	—
439 000	Rheingau-Taunus-Kreis	52.22.2	—	—	—	—
439 000	Rheingau-Taunus-Kreis	52.22.3	—	—	—	—
439 000	Rheingau-Taunus-Kreis	52.22.9	—	—	—	—
439 000	Rheingau-Taunus-Kreis	52.23	•	•	•	•
439 000	Rheingau-Taunus-Kreis	52.23.1	—	—	—	—
439 000	Rheingau-Taunus-Kreis	52.23.9	•	•	•	•
439 000	Rheingau-Taunus-Kreis	52.24	—	—	—	—
439 000	Rheingau-Taunus-Kreis	52.29	•	•	•	•
439 000	Rheingau-Taunus-Kreis	52.29.1	23	53 749	98	53 846
439 000	Rheingau-Taunus-Kreis	52.29.2	—	—	—	—
439 000	Rheingau-Taunus-Kreis	52.29.9	•	•	•	•
439 000	Rheingau-Taunus-Kreis	53	26	11 739	7	11 746
439 000	Rheingau-Taunus-Kreis	53.1	—	—	—	—
439 000	Rheingau-Taunus-Kreis	53.2	26	11 739	7	11 746
439 000	Rheingau-Taunus-Kreis	I	520	117 842	697	118 538
439 000	Rheingau-Taunus-Kreis	55	126	47 043	274	47 317
439 000	Rheingau-Taunus-Kreis	55.1	116	43 586	270	43 856
439 000	Rheingau-Taunus-Kreis	55.10.1	50	26 810	222	27 032
439 000	Rheingau-Taunus-Kreis	55.10.2	8	3 346	41	3 387
439 000	Rheingau-Taunus-Kreis	55.10.3	49	12 968	6	12 974
439 000	Rheingau-Taunus-Kreis	55.10.4	9	462	1	463
439 000	Rheingau-Taunus-Kreis	55.2	•	•	•	•
439 000	Rheingau-Taunus-Kreis	55.20.1	—	—	—	—
439 000	Rheingau-Taunus-Kreis	55.20.2	•	•	•	•
439 000	Rheingau-Taunus-Kreis	55.20.3	•	•	•	•
439 000	Rheingau-Taunus-Kreis	55.20.4	—	—	—	—
439 000	Rheingau-Taunus-Kreis	55.3	4	1 438	4	1 442
439 000	Rheingau-Taunus-Kreis	55.9	•	•	•	•
439 000	Rheingau-Taunus-Kreis	55.90.1	3	102	•	•

6. Umsatzsteuerpflichtige und steuerbarer Umsatz in Hessen 2020 nach Verwaltungsbezirken und wirtschaftlicher Gliederung

AGS	Regierungsbezirk Kreisfreie Stadt Landkreis	WZ 2008	Steuer- pflichtige	Steuerbarer Umsatz		
				Lieferungen und Leistungen	inner- gemein- schaftliche Erwerbe	insgesamt
			Anzahl	1 000 Euro		
439 000	Rheingau-Taunus-Kreis	55.90.9
439 000	Rheingau-Taunus-Kreis	56	394	70 798	423	71 221
439 000	Rheingau-Taunus-Kreis	56.1	302	53 004	404	53 408
439 000	Rheingau-Taunus-Kreis	56.10.1	194	33 452	242	33 694
439 000	Rheingau-Taunus-Kreis	56.10.2
439 000	Rheingau-Taunus-Kreis	56.10.3	57	6 306	24	6 330
439 000	Rheingau-Taunus-Kreis	56.10.4	33	5 577	73	5 649
439 000	Rheingau-Taunus-Kreis	56.10.5
439 000	Rheingau-Taunus-Kreis	56.2
439 000	Rheingau-Taunus-Kreis	56.21
439 000	Rheingau-Taunus-Kreis	56.29
439 000	Rheingau-Taunus-Kreis	56.3
439 000	Rheingau-Taunus-Kreis	56.30.1	56	9 508	5	9 513
439 000	Rheingau-Taunus-Kreis	56.30.2	—	—	—	—
439 000	Rheingau-Taunus-Kreis	56.30.3
439 000	Rheingau-Taunus-Kreis	56.30.4
439 000	Rheingau-Taunus-Kreis	56.30.9	7	2 163	12	2 175
439 000	Rheingau-Taunus-Kreis	J	404	273 483	3 430	276 914
439 000	Rheingau-Taunus-Kreis	58	19	7 438	25	7 462
439 000	Rheingau-Taunus-Kreis	58.1	19	7 438	25	7 462
439 000	Rheingau-Taunus-Kreis	58.11	6	3 485	24	3 509
439 000	Rheingau-Taunus-Kreis	58.12	—	—	—	—
439 000	Rheingau-Taunus-Kreis	58.13
439 000	Rheingau-Taunus-Kreis	58.14	5	3 115	—	3 116
439 000	Rheingau-Taunus-Kreis	58.19
439 000	Rheingau-Taunus-Kreis	58.2	—	—	—	—
439 000	Rheingau-Taunus-Kreis	58.21	—	—	—	—
439 000	Rheingau-Taunus-Kreis	58.29	—	—	—	—
439 000	Rheingau-Taunus-Kreis	59	23	5 939	66	6 005
439 000	Rheingau-Taunus-Kreis	59.1
439 000	Rheingau-Taunus-Kreis	59.11	10	1 032	46	1 078
439 000	Rheingau-Taunus-Kreis	59.12	6	629	1	630
439 000	Rheingau-Taunus-Kreis	59.13
439 000	Rheingau-Taunus-Kreis	59.14
439 000	Rheingau-Taunus-Kreis	59.2
439 000	Rheingau-Taunus-Kreis	59.20.1
439 000	Rheingau-Taunus-Kreis	59.20.2	—	—	—	—
439 000	Rheingau-Taunus-Kreis	59.20.3
439 000	Rheingau-Taunus-Kreis	60	—	—	—	—
439 000	Rheingau-Taunus-Kreis	60.1	—	—	—	—
439 000	Rheingau-Taunus-Kreis	60.2	—	—	—	—
439 000	Rheingau-Taunus-Kreis	61	6	4 095	—	4 095
439 000	Rheingau-Taunus-Kreis	61.1	—	—	—	—
439 000	Rheingau-Taunus-Kreis	61.2
439 000	Rheingau-Taunus-Kreis	61.3	—	—	—	—
439 000	Rheingau-Taunus-Kreis	61.9
439 000	Rheingau-Taunus-Kreis	61.90.1
439 000	Rheingau-Taunus-Kreis	61.90.9	4	2 991	—	2 991
439 000	Rheingau-Taunus-Kreis	62	323	248 312	2 986	251 298
439 000	Rheingau-Taunus-Kreis	62.01	136	161 258	2 036	163 294
439 000	Rheingau-Taunus-Kreis	62.01.1	46	12 919	357	13 276
439 000	Rheingau-Taunus-Kreis	62.01.9	90	148 339	1 679	150 018
439 000	Rheingau-Taunus-Kreis	62.02	134	63 092	801	63 893
439 000	Rheingau-Taunus-Kreis	62.03	25	15 253	13	15 266

6. Umsatzsteuerpflichtige und steuerbarer Umsatz in Hessen 2020 nach Verwaltungsbezirken und wirtschaftlicher Gliederung

AGS	Regierungsbezirk Kreisfreie Stadt Landkreis	WZ 2008	Steuer- pflichtige	Steuerbarer Umsatz		
			Anzahl	Lieferungen und Leistungen	inner- gemein- schaftliche Erwerbe	insgesamt
				1 000 Euro		
439 000	Rheingau-Taunus-Kreis	62.09	28	8 708	137	8 845
439 000	Rheingau-Taunus-Kreis	63	33	7 699	354	8 053
439 000	Rheingau-Taunus-Kreis	63.1	4	456	15	471
439 000	Rheingau-Taunus-Kreis	63.11
439 000	Rheingau-Taunus-Kreis	63.12
439 000	Rheingau-Taunus-Kreis	63.9	29	7 243	339	7 582
439 000	Rheingau-Taunus-Kreis	63.91
439 000	Rheingau-Taunus-Kreis	63.99
439 000	Rheingau-Taunus-Kreis	K	52	20 177	25	20 202
439 000	Rheingau-Taunus-Kreis	64	3	11 453	3	11 456
439 000	Rheingau-Taunus-Kreis	64.1
439 000	Rheingau-Taunus-Kreis	64.11	—	—	—	—
439 000	Rheingau-Taunus-Kreis	64.19
439 000	Rheingau-Taunus-Kreis	64.19.1	—	—	—	—
439 000	Rheingau-Taunus-Kreis	64.19.2	—	—	—	—
439 000	Rheingau-Taunus-Kreis	64.19.3
439 000	Rheingau-Taunus-Kreis	64.19.4	—	—	—	—
439 000	Rheingau-Taunus-Kreis	64.19.5	—	—	—	—
439 000	Rheingau-Taunus-Kreis	64.19.6	—	—	—	—
439 000	Rheingau-Taunus-Kreis	64.2	—	—	—	—
439 000	Rheingau-Taunus-Kreis	64.3	—	—	—	—
439 000	Rheingau-Taunus-Kreis	64.9
439 000	Rheingau-Taunus-Kreis	64.91	—	—	—	—
439 000	Rheingau-Taunus-Kreis	64.92	—	—	—	—
439 000	Rheingau-Taunus-Kreis	64.92.1	—	—	—	—
439 000	Rheingau-Taunus-Kreis	64.92.2	—	—	—	—
439 000	Rheingau-Taunus-Kreis	64.99
439 000	Rheingau-Taunus-Kreis	64.99.1
439 000	Rheingau-Taunus-Kreis	64.99.9	—	—	—	—
439 000	Rheingau-Taunus-Kreis	65	—	—	—	—
439 000	Rheingau-Taunus-Kreis	65.1	—	—	—	—
439 000	Rheingau-Taunus-Kreis	65.11	—	—	—	—
439 000	Rheingau-Taunus-Kreis	65.12	—	—	—	—
439 000	Rheingau-Taunus-Kreis	65.12.1	—	—	—	—
439 000	Rheingau-Taunus-Kreis	65.12.2	—	—	—	—
439 000	Rheingau-Taunus-Kreis	65.2	—	—	—	—
439 000	Rheingau-Taunus-Kreis	65.3	—	—	—	—
439 000	Rheingau-Taunus-Kreis	66	49	8 724	22	8 746
439 000	Rheingau-Taunus-Kreis	66.1	30	6 387	22	6 409
439 000	Rheingau-Taunus-Kreis	66.11	—	—	—	—
439 000	Rheingau-Taunus-Kreis	66.12
439 000	Rheingau-Taunus-Kreis	66.19
439 000	Rheingau-Taunus-Kreis	66.2
439 000	Rheingau-Taunus-Kreis	66.21
439 000	Rheingau-Taunus-Kreis	66.22	16	2 113	.	.
439 000	Rheingau-Taunus-Kreis	66.29	—	—	—	—
439 000	Rheingau-Taunus-Kreis	66.3
439 000	Rheingau-Taunus-Kreis	L	723	163 305	1 387	164 692
439 000	Rheingau-Taunus-Kreis	68	723	163 305	1 387	164 692
439 000	Rheingau-Taunus-Kreis	68.1	23	14 694	35	14 728
439 000	Rheingau-Taunus-Kreis	68.2	536	118 339	538	118 877
439 000	Rheingau-Taunus-Kreis	68.3	164	30 273	814	31 086
439 000	Rheingau-Taunus-Kreis	68.31	88	12 767	23	12 790
439 000	Rheingau-Taunus-Kreis	68.32	76	17 505	791	18 297

6. Umsatzsteuerpflichtige und steuerbarer Umsatz in Hessen 2020 nach Verwaltungsbezirken und wirtschaftlicher Gliederung

AGS	Regierungsbezirk Kreisfreie Stadt Landkreis	WZ 2008	Steuer- pflichtige	Steuerbarer Umsatz		
				Lieferungen und Leistungen	inner- gemein- schaftliche Erwerbe	insgesamt
			Anzahl	1 000 Euro		
439 000	Rheingau-Taunus-Kreis	M	1 351	448 238	6 031	454 268
439 000	Rheingau-Taunus-Kreis	69	277	80 223	141	80 364
439 000	Rheingau-Taunus-Kreis	69.1	125	24 541	89	24 629
439 000	Rheingau-Taunus-Kreis	69.10.1	41	9 464	—	9 464
439 000	Rheingau-Taunus-Kreis	69.10.2	71	10 689	63	10 752
439 000	Rheingau-Taunus-Kreis	69.10.3	—	—	—	—
439 000	Rheingau-Taunus-Kreis	69.10.4	•	•	•	•
439 000	Rheingau-Taunus-Kreis	69.10.9	•	•	•	•
439 000	Rheingau-Taunus-Kreis	69.2	152	55 682	53	55 735
439 000	Rheingau-Taunus-Kreis	69.20.1	11	5 778	—	5 778
439 000	Rheingau-Taunus-Kreis	69.20.2	•	•	•	•
439 000	Rheingau-Taunus-Kreis	69.20.3	116	47 545	51	47 595
439 000	Rheingau-Taunus-Kreis	69.20.4	•	•	•	•
439 000	Rheingau-Taunus-Kreis	70	377	111 451	896	112 347
439 000	Rheingau-Taunus-Kreis	70.1	28	18 557	785	19 342
439 000	Rheingau-Taunus-Kreis	70.10.1	9	13 145	755	13 899
439 000	Rheingau-Taunus-Kreis	70.10.9	19	5 412	30	5 443
439 000	Rheingau-Taunus-Kreis	70.2	349	92 894	111	93 005
439 000	Rheingau-Taunus-Kreis	70.21	6	1 304	6	1 309
439 000	Rheingau-Taunus-Kreis	70.22	343	91 590	105	91 695
439 000	Rheingau-Taunus-Kreis	71	385	106 608	1 491	108 099
439 000	Rheingau-Taunus-Kreis	71.1	368	98 216	1 458	99 674
439 000	Rheingau-Taunus-Kreis	71.11	110	25 070	111	25 181
439 000	Rheingau-Taunus-Kreis	71.11.1	55	13 674	1	13 674
439 000	Rheingau-Taunus-Kreis	71.11.2	17	3 377	—	3 378
439 000	Rheingau-Taunus-Kreis	71.11.3	22	3 746	9	3 755
439 000	Rheingau-Taunus-Kreis	71.11.4	16	4 273	101	4 374
439 000	Rheingau-Taunus-Kreis	71.12	258	73 146	1 347	74 493
439 000	Rheingau-Taunus-Kreis	71.12.1	100	30 591	152	30 743
439 000	Rheingau-Taunus-Kreis	71.12.2	84	32 600	1 188	33 788
439 000	Rheingau-Taunus-Kreis	71.12.3	5	1 284	2	1 286
439 000	Rheingau-Taunus-Kreis	71.12.9	69	8 671	6	8 677
439 000	Rheingau-Taunus-Kreis	71.2	17	8 392	32	8 425
439 000	Rheingau-Taunus-Kreis	72	•	•	•	•
439 000	Rheingau-Taunus-Kreis	72.1	•	•	•	•
439 000	Rheingau-Taunus-Kreis	72.11	•	•	•	•
439 000	Rheingau-Taunus-Kreis	72.19	•	•	•	•
439 000	Rheingau-Taunus-Kreis	72.2	5	656	10	666
439 000	Rheingau-Taunus-Kreis	73	•	•	•	•
439 000	Rheingau-Taunus-Kreis	73.1	•	•	•	•
439 000	Rheingau-Taunus-Kreis	73.11	•	•	•	•
439 000	Rheingau-Taunus-Kreis	73.12	•	•	•	•
439 000	Rheingau-Taunus-Kreis	73.2	6	41 894	—	41 894
439 000	Rheingau-Taunus-Kreis	74	174	27 206	62	27 267
439 000	Rheingau-Taunus-Kreis	74.1	60	6 541	18	6 558
439 000	Rheingau-Taunus-Kreis	74.10.1	5	440	2	442
439 000	Rheingau-Taunus-Kreis	74.10.2	29	2 550	—	2 550
439 000	Rheingau-Taunus-Kreis	74.10.3	26	3 551	15	3 566
439 000	Rheingau-Taunus-Kreis	74.2	24	6 699	36	6 735
439 000	Rheingau-Taunus-Kreis	74.20.1	24	6 699	36	6 735
439 000	Rheingau-Taunus-Kreis	74.20.2	—	—	—	—
439 000	Rheingau-Taunus-Kreis	74.3	15	1 113	1	1 114
439 000	Rheingau-Taunus-Kreis	74.30.1	•	•	•	•
439 000	Rheingau-Taunus-Kreis	74.30.2	•	•	•	•

6. Umsatzsteuerpflichtige und steuerbarer Umsatz in Hessen 2020 nach Verwaltungsbezirken und wirtschaftlicher Gliederung

AGS	Regierungsbezirk Kreisfreie Stadt Landkreis	WZ 2008	Steuer- pflichtige	Steuerbarer Umsatz		
				Lieferungen und Leistungen	inner- gemein- schaftliche Erwerbe	insgesamt
			Anzahl	1 000 Euro		
439 000	Rheingau-Taunus-Kreis	74.9	75	12 853	6	12 860
439 000	Rheingau-Taunus-Kreis	75	33	17 363	58	17 421
439 000	Rheingau-Taunus-Kreis	75.00.1	•	•	•	•
439 000	Rheingau-Taunus-Kreis	75.00.9	•	•	•	•
439 000	Rheingau-Taunus-Kreis	N	552	167 982	1 405	169 387
439 000	Rheingau-Taunus-Kreis	77	55	15 035	740	15 774
439 000	Rheingau-Taunus-Kreis	77.1	•	•	•	•
439 000	Rheingau-Taunus-Kreis	77.11	•	•	•	•
439 000	Rheingau-Taunus-Kreis	77.12	—	—	—	—
439 000	Rheingau-Taunus-Kreis	77.2	10	1 548	10	1 558
439 000	Rheingau-Taunus-Kreis	77.21	—	—	—	—
439 000	Rheingau-Taunus-Kreis	77.22	—	—	—	—
439 000	Rheingau-Taunus-Kreis	77.29	10	1 548	10	1 558
439 000	Rheingau-Taunus-Kreis	77.3	40	12 879	727	13 606
439 000	Rheingau-Taunus-Kreis	77.31	—	—	—	—
439 000	Rheingau-Taunus-Kreis	77.32	9	2 519	123	2 642
439 000	Rheingau-Taunus-Kreis	77.33	•	•	•	•
439 000	Rheingau-Taunus-Kreis	77.34	•	•	•	•
439 000	Rheingau-Taunus-Kreis	77.35	7	379	•	•
439 000	Rheingau-Taunus-Kreis	77.39	18	9 362	603	9 965
439 000	Rheingau-Taunus-Kreis	77.4	•	•	•	•
439 000	Rheingau-Taunus-Kreis	78	11	2 817	•	•
439 000	Rheingau-Taunus-Kreis	78.1	7	1 175	•	•
439 000	Rheingau-Taunus-Kreis	78.2	•	•	•	•
439 000	Rheingau-Taunus-Kreis	78.3	•	•	•	•
439 000	Rheingau-Taunus-Kreis	79	19	2 323	•	•
439 000	Rheingau-Taunus-Kreis	79.1	•	•	•	•
439 000	Rheingau-Taunus-Kreis	79.11	•	•	•	•
439 000	Rheingau-Taunus-Kreis	79.12	5	1 068	—	1 068
439 000	Rheingau-Taunus-Kreis	79.9	•	•	•	•
439 000	Rheingau-Taunus-Kreis	80	19	6 620	20	6 640
439 000	Rheingau-Taunus-Kreis	80.1	14	5 165	20	5 185
439 000	Rheingau-Taunus-Kreis	80.2	•	•	•	•
439 000	Rheingau-Taunus-Kreis	80.3	•	•	•	•
439 000	Rheingau-Taunus-Kreis	81	330	96 463	325	96 788
439 000	Rheingau-Taunus-Kreis	81.1	109	23 954	95	24 048
439 000	Rheingau-Taunus-Kreis	81.2	82	31 056	24	31 080
439 000	Rheingau-Taunus-Kreis	81.21	49	20 227	2	20 229
439 000	Rheingau-Taunus-Kreis	81.22	20	4 151	•	•
439 000	Rheingau-Taunus-Kreis	81.22.1	•	•	•	•
439 000	Rheingau-Taunus-Kreis	81.22.9	•	•	•	•
439 000	Rheingau-Taunus-Kreis	81.29	13	6 678	•	•
439 000	Rheingau-Taunus-Kreis	81.29.1	•	•	•	•
439 000	Rheingau-Taunus-Kreis	81.29.2	•	•	•	•
439 000	Rheingau-Taunus-Kreis	81.29.9	8	3 017	7	3 024
439 000	Rheingau-Taunus-Kreis	81.3	139	41 454	206	41 660
439 000	Rheingau-Taunus-Kreis	81.30.1	128	39 864	202	40 066
439 000	Rheingau-Taunus-Kreis	81.30.9	11	1 589	4	1 593
439 000	Rheingau-Taunus-Kreis	82	118	44 723	317	45 041
439 000	Rheingau-Taunus-Kreis	82.1	•	•	•	•
439 000	Rheingau-Taunus-Kreis	82.11	38	2 524	•	•
439 000	Rheingau-Taunus-Kreis	82.19	•	•	•	•
439 000	Rheingau-Taunus-Kreis	82.2	•	•	•	•
439 000	Rheingau-Taunus-Kreis	82.3	21	4 721	219	4 940

6. Umsatzsteuerpflichtige und steuerbarer Umsatz in Hessen 2020 nach Verwaltungsbezirken und wirtschaftlicher Gliederung

AGS	Regierungsbezirk Kreisfreie Stadt Landkreis	WZ 2008	Steuer- pflichtige	Steuerbarer Umsatz		
				Lieferungen und Leistungen	inner- gemein- schaftliche Erwerbe	insgesamt
			Anzahl	1 000 Euro		
439 000	Rheingau-Taunus-Kreis	82.9	47	36 780	54	36 834
439 000	Rheingau-Taunus-Kreis	82.91	•	•	•	•
439 000	Rheingau-Taunus-Kreis	82.91.1	•	•	•	•
439 000	Rheingau-Taunus-Kreis	82.91.2	•	•	•	•
439 000	Rheingau-Taunus-Kreis	82.92	•	•	•	•
439 000	Rheingau-Taunus-Kreis	82.99	41	34 293	54	34 347
439 000	Rheingau-Taunus-Kreis	82.99.1	•	•	•	•
439 000	Rheingau-Taunus-Kreis	82.99.9	•	•	•	•
439 000	Rheingau-Taunus-Kreis	O	—	—	—	—
439 000	Rheingau-Taunus-Kreis	P	•	•	•	•
439 000	Rheingau-Taunus-Kreis	85	•	•	•	•
439 000	Rheingau-Taunus-Kreis	85.1	—	—	—	—
439 000	Rheingau-Taunus-Kreis	85.2	—	—	—	—
439 000	Rheingau-Taunus-Kreis	85.3	6	4 783	20	4 803
439 000	Rheingau-Taunus-Kreis	85.31	•	•	•	•
439 000	Rheingau-Taunus-Kreis	85.32	•	•	•	•
439 000	Rheingau-Taunus-Kreis	85.4	8	2 073	141	2 215
439 000	Rheingau-Taunus-Kreis	85.41	•	•	•	•
439 000	Rheingau-Taunus-Kreis	85.42	•	•	•	•
439 000	Rheingau-Taunus-Kreis	85.42.1	—	—	—	—
439 000	Rheingau-Taunus-Kreis	85.42.2	•	•	•	•
439 000	Rheingau-Taunus-Kreis	85.42.3	—	—	—	—
439 000	Rheingau-Taunus-Kreis	85.42.4	•	•	•	•
439 000	Rheingau-Taunus-Kreis	85.5	103	12 991	59	13 051
439 000	Rheingau-Taunus-Kreis	85.51	30	2 774	22	2 795
439 000	Rheingau-Taunus-Kreis	85.52	8	460	—	460
439 000	Rheingau-Taunus-Kreis	85.53	22	4 358	2	4 360
439 000	Rheingau-Taunus-Kreis	85.59	43	5 399	35	5 435
439 000	Rheingau-Taunus-Kreis	85.59.1	•	•	•	•
439 000	Rheingau-Taunus-Kreis	85.59.2	22	2 219	•	•
439 000	Rheingau-Taunus-Kreis	85.59.9	•	•	•	•
439 000	Rheingau-Taunus-Kreis	85.6	•	•	•	•
439 000	Rheingau-Taunus-Kreis	Q	103	32 508	41	32 549
439 000	Rheingau-Taunus-Kreis	86	84	15 989	12	16 000
439 000	Rheingau-Taunus-Kreis	86.1	•	•	•	•
439 000	Rheingau-Taunus-Kreis	86.10.1	•	•	•	•
439 000	Rheingau-Taunus-Kreis	86.10.2	—	—	—	—
439 000	Rheingau-Taunus-Kreis	86.10.3	—	—	—	—
439 000	Rheingau-Taunus-Kreis	86.2	31	10 257	13	10 270
439 000	Rheingau-Taunus-Kreis	86.21	9	1 520	•	•
439 000	Rheingau-Taunus-Kreis	86.22	8	2 156	•	•
439 000	Rheingau-Taunus-Kreis	86.23	14	6 581	11	6 592
439 000	Rheingau-Taunus-Kreis	86.9	•	•	•	•
439 000	Rheingau-Taunus-Kreis	86.90.1	6	782	—	782
439 000	Rheingau-Taunus-Kreis	86.90.2	10	1 389	—	1 390
439 000	Rheingau-Taunus-Kreis	86.90.3	4	285	•	•
439 000	Rheingau-Taunus-Kreis	86.90.9	•	•	•	•
439 000	Rheingau-Taunus-Kreis	87	4	12 688	29	12 717
439 000	Rheingau-Taunus-Kreis	87.1	—	—	—	—
439 000	Rheingau-Taunus-Kreis	87.2	•	•	•	•
439 000	Rheingau-Taunus-Kreis	87.3	•	•	•	•
439 000	Rheingau-Taunus-Kreis	87.9	—	—	—	—
439 000	Rheingau-Taunus-Kreis	88	15	3 831	—	3 831
439 000	Rheingau-Taunus-Kreis	88.1	8	1 423	•	•

6. Umsatzsteuerpflichtige und steuerbarer Umsatz in Hessen 2020 nach Verwaltungsbezirken und wirtschaftlicher Gliederung

AGS	Regierungsbezirk Kreisfreie Stadt Landkreis	WZ 2008	Steuer- pflichtige	Steuerbarer Umsatz		
				Lieferungen und Leistungen	inner- gemein- schaftliche Erwerbe	insgesamt
			Anzahl	1 000 Euro		
439 000	Rheingau-Taunus-Kreis	88.10.1	8	1 423	•	•
439 000	Rheingau-Taunus-Kreis	88.10.2	—	—	—	—
439 000	Rheingau-Taunus-Kreis	88.9	7	2 408	•	•
439 000	Rheingau-Taunus-Kreis	88.91	•	•	•	•
439 000	Rheingau-Taunus-Kreis	88.99	•	•	•	•
439 000	Rheingau-Taunus-Kreis	R	173	43 940	209	44 150
439 000	Rheingau-Taunus-Kreis	90	89	11 163	– 8	11 155
439 000	Rheingau-Taunus-Kreis	90.01	•	•	•	•
439 000	Rheingau-Taunus-Kreis	90.01.1	—	—	—	—
439 000	Rheingau-Taunus-Kreis	90.01.2	•	•	•	•
439 000	Rheingau-Taunus-Kreis	90.01.3	•	•	•	•
439 000	Rheingau-Taunus-Kreis	90.01.4	17	1 470	•	•
439 000	Rheingau-Taunus-Kreis	90.02	7	1 780	2	1 782
439 000	Rheingau-Taunus-Kreis	90.03	60	4 561	– 10	4 551
439 000	Rheingau-Taunus-Kreis	90.03.1	•	•	•	•
439 000	Rheingau-Taunus-Kreis	90.03.2	16	1 732	– 10	1 722
439 000	Rheingau-Taunus-Kreis	90.03.3	8	329	•	•
439 000	Rheingau-Taunus-Kreis	90.03.4	•	•	•	•
439 000	Rheingau-Taunus-Kreis	90.03.5	31	1 850	—	1 850
439 000	Rheingau-Taunus-Kreis	90.04	•	•	•	•
439 000	Rheingau-Taunus-Kreis	90.04.1	•	•	•	•
439 000	Rheingau-Taunus-Kreis	90.04.2	—	—	—	—
439 000	Rheingau-Taunus-Kreis	90.04.3	—	—	—	—
439 000	Rheingau-Taunus-Kreis	91	•	•	•	•
439 000	Rheingau-Taunus-Kreis	91.01	—	—	—	—
439 000	Rheingau-Taunus-Kreis	91.02	•	•	•	•
439 000	Rheingau-Taunus-Kreis	91.03	•	•	•	•
439 000	Rheingau-Taunus-Kreis	91.04	—	—	—	—
439 000	Rheingau-Taunus-Kreis	92	•	•	•	•
439 000	Rheingau-Taunus-Kreis	92.00.1	14	5 307	—	5 308
439 000	Rheingau-Taunus-Kreis	92.00.2	—	—	—	—
439 000	Rheingau-Taunus-Kreis	92.00.3	•	•	•	•
439 000	Rheingau-Taunus-Kreis	93	64	26 581	217	26 798
439 000	Rheingau-Taunus-Kreis	93.1	42	17 400	89	17 489
439 000	Rheingau-Taunus-Kreis	93.11	13	6 088	58	6 146
439 000	Rheingau-Taunus-Kreis	93.12	7	765	•	•
439 000	Rheingau-Taunus-Kreis	93.13	14	9 374	1	9 376
439 000	Rheingau-Taunus-Kreis	93.19	8	1 172	•	•
439 000	Rheingau-Taunus-Kreis	93.2	22	9 181	128	9 309
439 000	Rheingau-Taunus-Kreis	93.21	•	•	•	•
439 000	Rheingau-Taunus-Kreis	93.29	•	•	•	•
439 000	Rheingau-Taunus-Kreis	S	304	39 211	1 307	40 518
439 000	Rheingau-Taunus-Kreis	94	11	4 289	12	4 301
439 000	Rheingau-Taunus-Kreis	94.1	•	•	•	•
439 000	Rheingau-Taunus-Kreis	94.11	•	•	•	•
439 000	Rheingau-Taunus-Kreis	94.12	•	•	•	•
439 000	Rheingau-Taunus-Kreis	94.2	—	—	—	—
439 000	Rheingau-Taunus-Kreis	94.9	•	•	•	•
439 000	Rheingau-Taunus-Kreis	94.91	•	•	•	•
439 000	Rheingau-Taunus-Kreis	94.92	—	—	—	—
439 000	Rheingau-Taunus-Kreis	94.99	6	656	—	656
439 000	Rheingau-Taunus-Kreis	94.99.1	•	•	•	•
439 000	Rheingau-Taunus-Kreis	94.99.2	•	•	•	•
439 000	Rheingau-Taunus-Kreis	94.99.3	—	—	—	—

6. Umsatzsteuerpflichtige und steuerbarer Umsatz in Hessen 2020 nach Verwaltungsbezirken und wirtschaftlicher Gliederung

AGS	Regierungsbezirk Kreisfreie Stadt Landkreis	WZ 2008	Steuer- pflichtige	Steuerbarer Umsatz		
				Lieferungen und Leistungen	inner- gemein- schaftliche Erwerbe	insgesamt
			Anzahl	1 000 Euro		
439 000	Rheingau-Taunus-Kreis	94.99.4	•	•	•	•
439 000	Rheingau-Taunus-Kreis	94.99.9	•	•	•	•
439 000	Rheingau-Taunus-Kreis	95	30	5 525	1 169	6 694
439 000	Rheingau-Taunus-Kreis	95.1	5	283	•	•
439 000	Rheingau-Taunus-Kreis	95.11	5	283	•	•
439 000	Rheingau-Taunus-Kreis	95.12	—	—	—	—
439 000	Rheingau-Taunus-Kreis	95.2	25	5 241	•	•
439 000	Rheingau-Taunus-Kreis	95.21	•	•	•	•
439 000	Rheingau-Taunus-Kreis	95.22	•	•	•	•
439 000	Rheingau-Taunus-Kreis	95.23	•	•	•	•
439 000	Rheingau-Taunus-Kreis	95.24	4	479	•	•
439 000	Rheingau-Taunus-Kreis	95.25	3	144	•	•
439 000	Rheingau-Taunus-Kreis	95.29	14	4 317	1 167	5 484
439 000	Rheingau-Taunus-Kreis	96	263	29 397	126	29 524
439 000	Rheingau-Taunus-Kreis	96.01	10	752	•	•
439 000	Rheingau-Taunus-Kreis	96.02	162	15 024	96	15 120
439 000	Rheingau-Taunus-Kreis	96.02.1	120	12 420	82	12 503
439 000	Rheingau-Taunus-Kreis	96.02.2	42	2 603	14	2 617
439 000	Rheingau-Taunus-Kreis	96.03	17	6 771	11	6 781
439 000	Rheingau-Taunus-Kreis	96.03.1	17	6 771	11	6 781
439 000	Rheingau-Taunus-Kreis	96.03.2	—	—	—	—
439 000	Rheingau-Taunus-Kreis	96.04	3	628	•	•
439 000	Rheingau-Taunus-Kreis	96.09	71	6 223	17	6 240
440 000	Wetteraukreis	A - S	11 345	13 938 334	1 425 768	15 364 102
440 000	Wetteraukreis	A	310	91 873	1 504	93 378
440 000	Wetteraukreis	01	286	84 341	1 503	85 845
440 000	Wetteraukreis	01.1	130	31 483	186	31 670
440 000	Wetteraukreis	01.11	125	27 437	105	27 543
440 000	Wetteraukreis	01.12	—	—	—	—
440 000	Wetteraukreis	01.13	•	•	•	•
440 000	Wetteraukreis	01.13.1	—	—	—	—
440 000	Wetteraukreis	01.13.2	•	•	•	•
440 000	Wetteraukreis	01.14	—	—	—	—
440 000	Wetteraukreis	01.15	—	—	—	—
440 000	Wetteraukreis	01.16	—	—	—	—
440 000	Wetteraukreis	01.19	•	•	•	•
440 000	Wetteraukreis	01.19.1	•	•	•	•
440 000	Wetteraukreis	01.19.2	—	—	—	—
440 000	Wetteraukreis	01.19.9	—	—	—	—
440 000	Wetteraukreis	01.2	4	7 387	301	7 689
440 000	Wetteraukreis	01.21	•	•	•	•
440 000	Wetteraukreis	01.22	—	—	—	—
440 000	Wetteraukreis	01.23	—	—	—	—
440 000	Wetteraukreis	01.24	•	•	•	•
440 000	Wetteraukreis	01.25	•	•	•	•
440 000	Wetteraukreis	01.25.1	•	•	•	•
440 000	Wetteraukreis	01.25.9	•	•	•	•
440 000	Wetteraukreis	01.26	—	—	—	—
440 000	Wetteraukreis	01.27	—	—	—	—
440 000	Wetteraukreis	01.28	—	—	—	—
440 000	Wetteraukreis	01.29	—	—	—	—
440 000	Wetteraukreis	01.3	6	5 008	539	5 547
440 000	Wetteraukreis	01.30.1	3	795	145	940
440 000	Wetteraukreis	01.30.2	3	4 213	394	4 607

**6. Umsatzsteuerpflichtige und steuerbarer Umsatz in Hessen 2020 nach
Verwaltungsbezirken und wirtschaftlicher Gliederung**

AGS	Regierungsbezirk Kreisfreie Stadt Landkreis	WZ 2008	Steuer- pflichtige	Steuerbarer Umsatz		
				Lieferungen und Leistungen	inner- gemein- schaftliche Erwerbe	insgesamt
			Anzahl	1 000 Euro		
440 000	Wetteraukreis	01.4	18	5 210	430	5 640
440 000	Wetteraukreis	01.41	—	—	—	—
440 000	Wetteraukreis	01.42	•	•	•	•
440 000	Wetteraukreis	01.43	6	1 113	•	•
440 000	Wetteraukreis	01.44	—	—	—	—
440 000	Wetteraukreis	01.45	•	•	•	•
440 000	Wetteraukreis	01.46	—	—	—	—
440 000	Wetteraukreis	01.47	—	—	—	—
440 000	Wetteraukreis	01.49	9	3 623	•	•
440 000	Wetteraukreis	01.5	90	24 917	41	24 958
440 000	Wetteraukreis	01.6	38	10 335	6	10 342
440 000	Wetteraukreis	01.61	20	8 609	7	8 616
440 000	Wetteraukreis	01.62	•	•	•	•
440 000	Wetteraukreis	01.63	—	—	—	—
440 000	Wetteraukreis	01.64	•	•	•	•
440 000	Wetteraukreis	01.7	—	—	—	—
440 000	Wetteraukreis	02	24	7 532	1	7 533
440 000	Wetteraukreis	02.1	•	•	•	•
440 000	Wetteraukreis	02.2	•	•	•	•
440 000	Wetteraukreis	02.3	—	—	—	—
440 000	Wetteraukreis	02.4	18	5 183	—	5 183
440 000	Wetteraukreis	03	—	—	—	—
440 000	Wetteraukreis	03.1	—	—	—	—
440 000	Wetteraukreis	03.11	—	—	—	—
440 000	Wetteraukreis	03.12	—	—	—	—
440 000	Wetteraukreis	03.2	—	—	—	—
440 000	Wetteraukreis	03.21	—	—	—	—
440 000	Wetteraukreis	03.22	—	—	—	—
440 000	Wetteraukreis	B	5	23 820	102	23 922
440 000	Wetteraukreis	05	—	—	—	—
440 000	Wetteraukreis	05.1	—	—	—	—
440 000	Wetteraukreis	05.2	—	—	—	—
440 000	Wetteraukreis	06	—	—	—	—
440 000	Wetteraukreis	06.1	—	—	—	—
440 000	Wetteraukreis	06.2	—	—	—	—
440 000	Wetteraukreis	07	—	—	—	—
440 000	Wetteraukreis	07.1	—	—	—	—
440 000	Wetteraukreis	07.2	—	—	—	—
440 000	Wetteraukreis	07.21	—	—	—	—
440 000	Wetteraukreis	07.29	—	—	—	—
440 000	Wetteraukreis	08	•	•	•	•
440 000	Wetteraukreis	08.1	•	•	•	•
440 000	Wetteraukreis	08.11	•	•	•	•
440 000	Wetteraukreis	08.12	—	—	—	—
440 000	Wetteraukreis	08.9	•	•	•	•
440 000	Wetteraukreis	08.91	—	—	—	—
440 000	Wetteraukreis	08.92	—	—	—	—
440 000	Wetteraukreis	08.93	—	—	—	—
440 000	Wetteraukreis	08.99	•	•	•	•
440 000	Wetteraukreis	09	•	•	•	•
440 000	Wetteraukreis	09.1	—	—	—	—
440 000	Wetteraukreis	09.9	•	•	•	•
440 000	Wetteraukreis	C	794	3 185 279	486 544	3 671 823
440 000	Wetteraukreis	10	104	91 048	2 036	93 084

**6. Umsatzsteuerpflichtige und steuerbarer Umsatz in Hessen 2020 nach
Verwaltungsbezirken und wirtschaftlicher Gliederung**

AGS	Regierungsbezirk Kreisfreie Stadt Landkreis	WZ 2008	Steuer- pflichtige	Steuerbarer Umsatz		
				Lieferungen und Leistungen	inner- gemein- schaftliche Erwerbe	insgesamt
			Anzahl	1 000 Euro		
440 000 Wetteraukreis		10.1	45	28 557	6	28 563
440 000 Wetteraukreis		10.11	•	•	•	•
440 000 Wetteraukreis		10.12	—	—	—	—
440 000 Wetteraukreis		10.13	•	•	•	•
440 000 Wetteraukreis		10.2	—	—	—	—
440 000 Wetteraukreis		10.3	•	•	•	•
440 000 Wetteraukreis		10.31	•	•	•	•
440 000 Wetteraukreis		10.32	•	•	•	•
440 000 Wetteraukreis		10.39	—	—	—	—
440 000 Wetteraukreis		10.4	•	•	•	•
440 000 Wetteraukreis		10.41	•	•	•	•
440 000 Wetteraukreis		10.42	—	—	—	—
440 000 Wetteraukreis		10.5	—	—	—	—
440 000 Wetteraukreis		10.51	—	—	—	—
440 000 Wetteraukreis		10.52	—	—	—	—
440 000 Wetteraukreis		10.6	•	•	•	•
440 000 Wetteraukreis		10.61	•	•	•	•
440 000 Wetteraukreis		10.62	—	—	—	—
440 000 Wetteraukreis		10.7	44	39 546	108	39 653
440 000 Wetteraukreis		10.71	•	•	•	•
440 000 Wetteraukreis		10.72	—	—	—	—
440 000 Wetteraukreis		10.73	•	•	•	•
440 000 Wetteraukreis		10.8	9	20 951	1 708	22 659
440 000 Wetteraukreis		10.81	—	—	—	—
440 000 Wetteraukreis		10.82	—	—	—	—
440 000 Wetteraukreis		10.83	•	•	•	•
440 000 Wetteraukreis		10.84	—	—	—	—
440 000 Wetteraukreis		10.85	•	•	•	•
440 000 Wetteraukreis		10.86	•	•	•	•
440 000 Wetteraukreis		10.89	•	•	•	•
440 000 Wetteraukreis		10.9	•	•	•	•
440 000 Wetteraukreis		10.91	—	—	—	—
440 000 Wetteraukreis		10.92	•	•	•	•
440 000 Wetteraukreis		11	•	•	•	•
440 000 Wetteraukreis		11.01	4	631	•	•
440 000 Wetteraukreis		11.02	—	—	—	—
440 000 Wetteraukreis		11.03	•	•	•	•
440 000 Wetteraukreis		11.04	—	—	—	—
440 000 Wetteraukreis		11.05	—	—	—	—
440 000 Wetteraukreis		11.06	—	—	—	—
440 000 Wetteraukreis		11.07	•	•	•	•
440 000 Wetteraukreis		12	—	—	—	—
440 000 Wetteraukreis		13	•	•	•	•
440 000 Wetteraukreis		13.1	•	•	•	•
440 000 Wetteraukreis		13.2	•	•	•	•
440 000 Wetteraukreis		13.3	•	•	•	•
440 000 Wetteraukreis		13.9	•	•	•	•
440 000 Wetteraukreis		13.91	—	—	—	—
440 000 Wetteraukreis		13.92	•	•	•	•
440 000 Wetteraukreis		13.93	•	•	•	•
440 000 Wetteraukreis		13.94	•	•	•	•
440 000 Wetteraukreis		13.95	—	—	—	—
440 000 Wetteraukreis		13.96	—	—	—	—
440 000 Wetteraukreis		13.99	3	199	—	199

**6. Umsatzsteuerpflichtige und steuerbarer Umsatz in Hessen 2020 nach
Verwaltungsbezirken und wirtschaftlicher Gliederung**

AGS	Regierungsbezirk Kreisfreie Stadt Landkreis	WZ 2008	Steuer- pflichtige	Steuerbarer Umsatz		
				Lieferungen und Leistungen	inner- gemein- schaftliche Erwerbe	insgesamt
			Anzahl	1 000 Euro		
440 000	Wetteraukreis	14	7	611	80	691
440 000	Wetteraukreis	14.1	•	•	•	•
440 000	Wetteraukreis	14.11	—	—	—	—
440 000	Wetteraukreis	14.12	—	—	—	—
440 000	Wetteraukreis	14.13	•	•	•	•
440 000	Wetteraukreis	14.14	—	—	—	—
440 000	Wetteraukreis	14.19	5	565	80	644
440 000	Wetteraukreis	14.2	•	•	•	•
440 000	Wetteraukreis	14.3	—	—	—	—
440 000	Wetteraukreis	14.31	—	—	—	—
440 000	Wetteraukreis	14.39	—	—	—	—
440 000	Wetteraukreis	15	3	1 490	75	1 566
440 000	Wetteraukreis	15.1	3	1 490	75	1 566
440 000	Wetteraukreis	15.11	•	•	•	•
440 000	Wetteraukreis	15.12	•	•	•	•
440 000	Wetteraukreis	15.2	—	—	—	—
440 000	Wetteraukreis	16	49	25 216	405	25 621
440 000	Wetteraukreis	16.1	10	3 819	50	3 868
440 000	Wetteraukreis	16.2	39	21 397	355	21 753
440 000	Wetteraukreis	16.21	—	—	—	—
440 000	Wetteraukreis	16.22	—	—	—	—
440 000	Wetteraukreis	16.23	28	18 851	318	19 170
440 000	Wetteraukreis	16.24	•	•	•	•
440 000	Wetteraukreis	16.29	•	•	•	•
440 000	Wetteraukreis	17	9	32 133	1 946	34 079
440 000	Wetteraukreis	17.1	5	27 898	1 566	29 464
440 000	Wetteraukreis	17.11	—	—	—	—
440 000	Wetteraukreis	17.12	5	27 898	1 566	29 464
440 000	Wetteraukreis	17.2	4	4 235	380	4 615
440 000	Wetteraukreis	17.21	•	•	•	•
440 000	Wetteraukreis	17.22	•	•	•	•
440 000	Wetteraukreis	17.23	•	•	•	•
440 000	Wetteraukreis	17.24	—	—	—	—
440 000	Wetteraukreis	17.29	—	—	—	—
440 000	Wetteraukreis	18	45	18 491	401	18 892
440 000	Wetteraukreis	18.1	•	•	•	•
440 000	Wetteraukreis	18.11	3	3 695	•	•
440 000	Wetteraukreis	18.12	21	9 771	19	9 790
440 000	Wetteraukreis	18.13	17	4 121	362	4 483
440 000	Wetteraukreis	18.14	•	•	•	•
440 000	Wetteraukreis	18.2	•	•	•	•
440 000	Wetteraukreis	19	—	—	—	—
440 000	Wetteraukreis	19.1	—	—	—	—
440 000	Wetteraukreis	19.2	—	—	—	—
440 000	Wetteraukreis	20	•	•	•	•
440 000	Wetteraukreis	20.1	•	•	•	•
440 000	Wetteraukreis	20.11	—	—	—	—
440 000	Wetteraukreis	20.12	—	—	—	—
440 000	Wetteraukreis	20.13	—	—	—	—
440 000	Wetteraukreis	20.14	•	•	•	•
440 000	Wetteraukreis	20.15	—	—	—	—
440 000	Wetteraukreis	20.16	•	•	•	•
440 000	Wetteraukreis	20.17	—	—	—	—
440 000	Wetteraukreis	20.2	—	—	—	—

**6. Umsatzsteuerpflichtige und steuerbarer Umsatz in Hessen 2020 nach
Verwaltungsbezirken und wirtschaftlicher Gliederung**

AGS	Regierungsbezirk Kreisfreie Stadt Landkreis	WZ 2008	Steuer- pflichtige	Steuerbarer Umsatz		
				Lieferungen und Leistungen	inner- gemein- schaftliche Erwerbe	insgesamt
			Anzahl	1 000 Euro		
440 000	Wetteraukreis	20.3	—	—	—	—
440 000	Wetteraukreis	20.4	4	908	•	•
440 000	Wetteraukreis	20.41	•	•	•	•
440 000	Wetteraukreis	20.42	•	•	•	•
440 000	Wetteraukreis	20.5	•	•	•	•
440 000	Wetteraukreis	20.51	—	—	—	—
440 000	Wetteraukreis	20.52	—	—	—	—
440 000	Wetteraukreis	20.53	—	—	—	—
440 000	Wetteraukreis	20.59	•	•	•	•
440 000	Wetteraukreis	20.6	—	—	—	—
440 000	Wetteraukreis	21	•	•	•	•
440 000	Wetteraukreis	21.1	—	—	—	—
440 000	Wetteraukreis	21.2	•	•	•	•
440 000	Wetteraukreis	22	28	120 830	13 898	134 728
440 000	Wetteraukreis	22.1	•	•	•	•
440 000	Wetteraukreis	22.11	•	•	•	•
440 000	Wetteraukreis	22.19	•	•	•	•
440 000	Wetteraukreis	22.2	•	•	•	•
440 000	Wetteraukreis	22.21	8	52 195	7 086	59 281
440 000	Wetteraukreis	22.22	4	9 721	2 212	11 933
440 000	Wetteraukreis	22.23	•	•	•	•
440 000	Wetteraukreis	22.29	10	22 427	3 687	26 114
440 000	Wetteraukreis	23	33	21 464	42	21 506
440 000	Wetteraukreis	23.1	3	974	—	974
440 000	Wetteraukreis	23.11	—	—	—	—
440 000	Wetteraukreis	23.12	•	•	•	•
440 000	Wetteraukreis	23.13	—	—	—	—
440 000	Wetteraukreis	23.14	•	•	•	•
440 000	Wetteraukreis	23.19	—	—	—	—
440 000	Wetteraukreis	23.2	—	—	—	—
440 000	Wetteraukreis	23.3	•	•	•	•
440 000	Wetteraukreis	23.31	—	—	—	—
440 000	Wetteraukreis	23.32	•	•	•	•
440 000	Wetteraukreis	23.4	—	—	—	—
440 000	Wetteraukreis	23.41	—	—	—	—
440 000	Wetteraukreis	23.42	—	—	—	—
440 000	Wetteraukreis	23.43	—	—	—	—
440 000	Wetteraukreis	23.44	—	—	—	—
440 000	Wetteraukreis	23.49	—	—	—	—
440 000	Wetteraukreis	23.5	—	—	—	—
440 000	Wetteraukreis	23.51	—	—	—	—
440 000	Wetteraukreis	23.52	—	—	—	—
440 000	Wetteraukreis	23.6	6	4 541	—	4 542
440 000	Wetteraukreis	23.61	•	•	•	•
440 000	Wetteraukreis	23.62	—	—	—	—
440 000	Wetteraukreis	23.63	•	•	•	•
440 000	Wetteraukreis	23.64	•	•	•	•
440 000	Wetteraukreis	23.65	—	—	—	—
440 000	Wetteraukreis	23.69	—	—	—	—
440 000	Wetteraukreis	23.7	21	7 776	36	7 812
440 000	Wetteraukreis	23.9	•	•	•	•
440 000	Wetteraukreis	23.91	•	•	•	•
440 000	Wetteraukreis	23.99	•	•	•	•
440 000	Wetteraukreis	24	10	22 140	713	22 853

6. Umsatzsteuerpflichtige und steuerbarer Umsatz in Hessen 2020 nach Verwaltungsbezirken und wirtschaftlicher Gliederung

AGS	Regierungsbezirk Kreisfreie Stadt Landkreis	WZ 2008	Steuer- pflichtige	Steuerbarer Umsatz		
				Lieferungen und Leistungen	inner- gemein- schaftliche Erwerbe	insgesamt
			Anzahl	1 000 Euro		
440 000	Wetteraukreis	24.1	4	1 621	31	1 651
440 000	Wetteraukreis	24.2	•	•	•	•
440 000	Wetteraukreis	24.3	•	•	•	•
440 000	Wetteraukreis	24.31	—	—	—	—
440 000	Wetteraukreis	24.32	—	—	—	—
440 000	Wetteraukreis	24.33	—	—	—	—
440 000	Wetteraukreis	24.34	•	•	•	•
440 000	Wetteraukreis	24.4	•	•	•	•
440 000	Wetteraukreis	24.41	—	—	—	—
440 000	Wetteraukreis	24.42	—	—	—	—
440 000	Wetteraukreis	24.43	—	—	—	—
440 000	Wetteraukreis	24.44	—	—	—	—
440 000	Wetteraukreis	24.45	•	•	•	•
440 000	Wetteraukreis	24.46	—	—	—	—
440 000	Wetteraukreis	24.5	•	•	•	•
440 000	Wetteraukreis	24.51	—	—	—	—
440 000	Wetteraukreis	24.52	•	•	•	•
440 000	Wetteraukreis	24.53	—	—	—	—
440 000	Wetteraukreis	24.54	—	—	—	—
440 000	Wetteraukreis	25	149	142 487	7 089	149 576
440 000	Wetteraukreis	25.1	40	56 606	5 125	61 731
440 000	Wetteraukreis	25.11	27	45 363	4 415	49 778
440 000	Wetteraukreis	25.12	13	11 244	710	11 954
440 000	Wetteraukreis	25.2	•	•	•	•
440 000	Wetteraukreis	25.21	—	—	—	—
440 000	Wetteraukreis	25.29	•	•	•	•
440 000	Wetteraukreis	25.3	—	—	—	—
440 000	Wetteraukreis	25.4	•	•	•	•
440 000	Wetteraukreis	25.5	•	•	•	•
440 000	Wetteraukreis	25.6	76	43 522	1 282	44 804
440 000	Wetteraukreis	25.61	9	3 868	21	3 889
440 000	Wetteraukreis	25.62	67	39 654	1 261	40 915
440 000	Wetteraukreis	25.7	10	10 156	183	10 339
440 000	Wetteraukreis	25.71	—	—	—	—
440 000	Wetteraukreis	25.72	•	•	•	•
440 000	Wetteraukreis	25.73	•	•	•	•
440 000	Wetteraukreis	25.73.1	•	•	•	•
440 000	Wetteraukreis	25.73.2	—	—	—	—
440 000	Wetteraukreis	25.73.3	4	4 736	—	4 736
440 000	Wetteraukreis	25.73.4	—	—	—	—
440 000	Wetteraukreis	25.73.5	•	•	•	•
440 000	Wetteraukreis	25.9	15	15 898	464	16 362
440 000	Wetteraukreis	25.91	•	•	•	•
440 000	Wetteraukreis	25.92	•	•	•	•
440 000	Wetteraukreis	25.93	—	—	—	—
440 000	Wetteraukreis	25.94	—	—	—	—
440 000	Wetteraukreis	25.99	12	15 554	464	16 018
440 000	Wetteraukreis	26	51	134 269	5 038	139 308
440 000	Wetteraukreis	26.1	5	2 987	45	3 032
440 000	Wetteraukreis	26.11	5	2 987	45	3 032
440 000	Wetteraukreis	26.11.1	—	—	—	—
440 000	Wetteraukreis	26.11.9	5	2 987	45	3 032
440 000	Wetteraukreis	26.12	—	—	—	—
440 000	Wetteraukreis	26.2	•	•	•	•

**6. Umsatzsteuerpflichtige und steuerbarer Umsatz in Hessen 2020 nach
Verwaltungsbezirken und wirtschaftlicher Gliederung**

AGS	Regierungsbezirk Kreisfreie Stadt Landkreis	WZ 2008	Steuer- pflichtige	Steuerbarer Umsatz		
				Lieferungen und Leistungen	inner- gemein- schaftliche Erwerbe	insgesamt
			Anzahl	1 000 Euro		
440 000	Wetteraukreis	26.3	11	36 276	358	36 634
440 000	Wetteraukreis	26.4	•	•	•	•
440 000	Wetteraukreis	26.5	14	69 057	2 781	71 838
440 000	Wetteraukreis	26.51	14	69 057	2 781	71 838
440 000	Wetteraukreis	26.51.1	14	69 057	2 781	71 838
440 000	Wetteraukreis	26.51.2	—	—	—	—
440 000	Wetteraukreis	26.51.3	—	—	—	—
440 000	Wetteraukreis	26.52	—	—	—	—
440 000	Wetteraukreis	26.6	5	3 387	29	3 416
440 000	Wetteraukreis	26.7	•	•	•	•
440 000	Wetteraukreis	26.8	—	—	—	—
440 000	Wetteraukreis	27	25	581 150	213 618	794 768
440 000	Wetteraukreis	27.1	7	14 813	106	14 919
440 000	Wetteraukreis	27.11	•	•	•	•
440 000	Wetteraukreis	27.12	•	•	•	•
440 000	Wetteraukreis	27.2	•	•	•	•
440 000	Wetteraukreis	27.3	4	2 192	—	2 192
440 000	Wetteraukreis	27.31	—	—	—	—
440 000	Wetteraukreis	27.32	•	•	•	•
440 000	Wetteraukreis	27.33	•	•	•	•
440 000	Wetteraukreis	27.4	3	3 702	924	4 627
440 000	Wetteraukreis	27.5	•	•	•	•
440 000	Wetteraukreis	27.51	•	•	•	•
440 000	Wetteraukreis	27.52	—	—	—	—
440 000	Wetteraukreis	27.9	6	4 900	30	4 930
440 000	Wetteraukreis	28	77	362 463	41 700	404 163
440 000	Wetteraukreis	28.1	16	73 867	6 422	80 289
440 000	Wetteraukreis	28.11	—	—	—	—
440 000	Wetteraukreis	28.12	4	11 769	501	12 269
440 000	Wetteraukreis	28.13	6	32 413	2 844	35 257
440 000	Wetteraukreis	28.14	•	•	•	•
440 000	Wetteraukreis	28.15	•	•	•	•
440 000	Wetteraukreis	28.2	•	•	•	•
440 000	Wetteraukreis	28.21	3	943	•	•
440 000	Wetteraukreis	28.21.1	•	•	•	•
440 000	Wetteraukreis	28.21.9	•	•	•	•
440 000	Wetteraukreis	28.22	•	•	•	•
440 000	Wetteraukreis	28.23	•	•	•	•
440 000	Wetteraukreis	28.24	•	•	•	•
440 000	Wetteraukreis	28.25	•	•	•	•
440 000	Wetteraukreis	28.29	•	•	•	•
440 000	Wetteraukreis	28.3	•	•	•	•
440 000	Wetteraukreis	28.4	•	•	•	•
440 000	Wetteraukreis	28.41	•	•	•	•
440 000	Wetteraukreis	28.49	•	•	•	•
440 000	Wetteraukreis	28.9	•	•	•	•
440 000	Wetteraukreis	28.91	—	—	—	—
440 000	Wetteraukreis	28.92	•	•	•	•
440 000	Wetteraukreis	28.92.1	—	—	—	—
440 000	Wetteraukreis	28.92.2	•	•	•	•
440 000	Wetteraukreis	28.93	•	•	•	•
440 000	Wetteraukreis	28.94	•	•	•	•
440 000	Wetteraukreis	28.95	—	—	—	—
440 000	Wetteraukreis	28.96	•	•	•	•

**6. Umsatzsteuerpflichtige und steuerbarer Umsatz in Hessen 2020 nach
Verwaltungsbezirken und wirtschaftlicher Gliederung**

AGS	Regierungsbezirk Kreisfreie Stadt Landkreis	WZ 2008	Steuer- pflichtige	Steuerbarer Umsatz		
				Lieferungen und Leistungen	inner- gemein- schaftliche Erwerbe	insgesamt
			Anzahl	1 000 Euro		
440 000	Wetteraukreis	28.99	21	44 352	1 905	46 256
440 000	Wetteraukreis	29	9	63 153	12 800	75 954
440 000	Wetteraukreis	29.1	•	•	•	•
440 000	Wetteraukreis	29.10.1	•	•	•	•
440 000	Wetteraukreis	29.10.2	•	•	•	•
440 000	Wetteraukreis	29.2	4	3 204	•	•
440 000	Wetteraukreis	29.3	•	•	•	•
440 000	Wetteraukreis	29.31	•	•	•	•
440 000	Wetteraukreis	29.32	•	•	•	•
440 000	Wetteraukreis	30	•	•	•	•
440 000	Wetteraukreis	30.1	—	—	—	—
440 000	Wetteraukreis	30.11	—	—	—	—
440 000	Wetteraukreis	30.12	—	—	—	—
440 000	Wetteraukreis	30.2	•	•	•	•
440 000	Wetteraukreis	30.20.1	•	•	•	•
440 000	Wetteraukreis	30.20.2	•	•	•	•
440 000	Wetteraukreis	30.3	•	•	•	•
440 000	Wetteraukreis	30.4	—	—	—	—
440 000	Wetteraukreis	30.9	•	•	•	•
440 000	Wetteraukreis	30.91	—	—	—	—
440 000	Wetteraukreis	30.92	•	•	•	•
440 000	Wetteraukreis	30.99	—	—	—	—
440 000	Wetteraukreis	31	31	150 420	9 718	160 139
440 000	Wetteraukreis	31.01	•	•	•	•
440 000	Wetteraukreis	31.02	•	•	•	•
440 000	Wetteraukreis	31.03	•	•	•	•
440 000	Wetteraukreis	31.09	23	6 225	261	6 486
440 000	Wetteraukreis	31.09.1	—	—	—	—
440 000	Wetteraukreis	31.09.9	23	6 225	261	6 486
440 000	Wetteraukreis	32	63	69 927	11 174	81 101
440 000	Wetteraukreis	32.1	•	•	•	•
440 000	Wetteraukreis	32.11	—	—	—	—
440 000	Wetteraukreis	32.12	6	701	3	703
440 000	Wetteraukreis	32.13	•	•	•	•
440 000	Wetteraukreis	32.2	•	•	•	•
440 000	Wetteraukreis	32.3	•	•	•	•
440 000	Wetteraukreis	32.4	•	•	•	•
440 000	Wetteraukreis	32.5	35	43 658	10 879	54 537
440 000	Wetteraukreis	32.50.1	11	30 912	10 761	41 673
440 000	Wetteraukreis	32.50.2	4	4 439	104	4 543
440 000	Wetteraukreis	32.50.3	20	8 307	14	8 321
440 000	Wetteraukreis	32.9	14	15 902	79	15 980
440 000	Wetteraukreis	32.91	—	—	—	—
440 000	Wetteraukreis	32.99	14	15 902	79	15 980
440 000	Wetteraukreis	33	55	36 112	2 926	39 038
440 000	Wetteraukreis	33.1	41	17 464	406	17 870
440 000	Wetteraukreis	33.11	•	•	•	•
440 000	Wetteraukreis	33.12	26	13 785	363	14 148
440 000	Wetteraukreis	33.13	•	•	•	•
440 000	Wetteraukreis	33.14	•	•	•	•
440 000	Wetteraukreis	33.15	—	—	—	—
440 000	Wetteraukreis	33.16	•	•	•	•
440 000	Wetteraukreis	33.17	9	1 505	1	1 506
440 000	Wetteraukreis	33.19	—	—	—	—

6. Umsatzsteuerpflichtige und steuerbarer Umsatz in Hessen 2020 nach Verwaltungsbezirken und wirtschaftlicher Gliederung

AGS	Regierungsbezirk Kreisfreie Stadt Landkreis	WZ 2008	Steuer- pflichtige	Steuerbarer Umsatz		
				Lieferungen und Leistungen	inner- gemein- schaftliche Erwerbe	insgesamt
			Anzahl	1 000 Euro		
440 000	Wetteraukreis	33.2	14	18 648	2 520	21 168
440 000	Wetteraukreis	D	142	710 051	582	710 634
440 000	Wetteraukreis	35	142	710 051	582	710 634
440 000	Wetteraukreis	35.1	121	640 275	535	640 810
440 000	Wetteraukreis	35.11	111	41 557	24	41 581
440 000	Wetteraukreis	35.11.1	8	504	.	.
440 000	Wetteraukreis	35.11.2	30	30 618	.	.
440 000	Wetteraukreis	35.11.3	73	10 435	19	10 455
440 000	Wetteraukreis	35.12	—	—	—	—
440 000	Wetteraukreis	35.13	5	597 584	510	598 094
440 000	Wetteraukreis	35.14	5	1 134	1	1 135
440 000	Wetteraukreis	35.2	16	66 824	41	66 865
440 000	Wetteraukreis	35.21	11	8 505	.	.
440 000	Wetteraukreis	35.21.1
440 000	Wetteraukreis	35.21.2	7	1 176	.	.
440 000	Wetteraukreis	35.21.3
440 000	Wetteraukreis	35.22	5	58 320	.	.
440 000	Wetteraukreis	35.23	—	—	—	—
440 000	Wetteraukreis	35.3	5	2 952	6	2 958
440 000	Wetteraukreis	E	43	123 378	464	123 843
440 000	Wetteraukreis	36	19	61 158	145	61 304
440 000	Wetteraukreis	36.00.1
440 000	Wetteraukreis	36.00.2	12	53 603	143	53 747
440 000	Wetteraukreis	36.00.3
440 000	Wetteraukreis	37
440 000	Wetteraukreis	37.00.1
440 000	Wetteraukreis	37.00.2
440 000	Wetteraukreis	38	16	28 918	307	29 225
440 000	Wetteraukreis	38.1
440 000	Wetteraukreis	38.11
440 000	Wetteraukreis	38.12	—	—	—	—
440 000	Wetteraukreis	38.2	5	14 234	215	14 448
440 000	Wetteraukreis	38.21	5	14 234	215	14 448
440 000	Wetteraukreis	38.22	—	—	—	—
440 000	Wetteraukreis	38.3
440 000	Wetteraukreis	38.31
440 000	Wetteraukreis	38.32
440 000	Wetteraukreis	39
440 000	Wetteraukreis	F	1 378	1 314 877	5 298	1 320 175
440 000	Wetteraukreis	41	98	633 203	715	633 918
440 000	Wetteraukreis	41.1	18	37 352	10	37 362
440 000	Wetteraukreis	41.10.1
440 000	Wetteraukreis	41.10.2
440 000	Wetteraukreis	41.10.3
440 000	Wetteraukreis	41.2	80	595 851	705	596 556
440 000	Wetteraukreis	41.20.1	69	592 108	705	592 813
440 000	Wetteraukreis	41.20.2	11	3 742	—	3 743
440 000	Wetteraukreis	42	25	47 872	1 111	48 982
440 000	Wetteraukreis	42.1	8	7 467	—	7 467
440 000	Wetteraukreis	42.11
440 000	Wetteraukreis	42.12
440 000	Wetteraukreis	42.13
440 000	Wetteraukreis	42.2	9	24 092	8	24 101
440 000	Wetteraukreis	42.21

6. Umsatzsteuerpflichtige und steuerbarer Umsatz in Hessen 2020 nach Verwaltungsbezirken und wirtschaftlicher Gliederung

AGS	Regierungsbezirk Kreisfreie Stadt Landkreis	WZ 2008	Steuer- pflichtige	Steuerbarer Umsatz		
				Lieferungen und Leistungen	inner- gemein- schaftliche Erwerbe	insgesamt
			Anzahl	1 000 Euro		
440 000	Wetteraukreis	42.22	•	•	•	•
440 000	Wetteraukreis	42.9	8	16 313	1 102	17 415
440 000	Wetteraukreis	42.91	•	•	•	•
440 000	Wetteraukreis	42.99	•	•	•	•
440 000	Wetteraukreis	43	1 255	633 802	3 473	637 275
440 000	Wetteraukreis	43.1	37	23 205	3	23 208
440 000	Wetteraukreis	43.11	11	7 746	– 2	7 745
440 000	Wetteraukreis	43.12	26	15 458	5	15 463
440 000	Wetteraukreis	43.13	—	—	—	—
440 000	Wetteraukreis	43.2	509	277 240	1 826	279 066
440 000	Wetteraukreis	43.21	138	58 040	497	58 537
440 000	Wetteraukreis	43.22	190	167 926	741	168 668
440 000	Wetteraukreis	43.29	181	51 273	588	51 861
440 000	Wetteraukreis	43.29.1	126	27 974	550	28 524
440 000	Wetteraukreis	43.29.9	55	23 299	38	23 337
440 000	Wetteraukreis	43.3	467	174 730	1 163	175 893
440 000	Wetteraukreis	43.31	29	18 595	19	18 615
440 000	Wetteraukreis	43.32	102	60 605	413	61 018
440 000	Wetteraukreis	43.33	166	35 545	231	35 775
440 000	Wetteraukreis	43.34	137	48 925	67	48 992
440 000	Wetteraukreis	43.34.1	133	48 233	64	48 297
440 000	Wetteraukreis	43.34.2	4	692	3	694
440 000	Wetteraukreis	43.39	33	11 061	432	11 493
440 000	Wetteraukreis	43.9	242	158 628	480	159 108
440 000	Wetteraukreis	43.91	107	78 606	355	78 961
440 000	Wetteraukreis	43.91.1	68	47 823	93	47 917
440 000	Wetteraukreis	43.91.2	39	30 783	261	31 044
440 000	Wetteraukreis	43.99	135	80 022	125	80 147
440 000	Wetteraukreis	43.99.1	•	•	•	•
440 000	Wetteraukreis	43.99.2	•	•	•	•
440 000	Wetteraukreis	43.99.9	119	72 672	125	72 797
440 000	Wetteraukreis	G	2 155	5 981 721	894 173	6 875 894
440 000	Wetteraukreis	45	433	1 877 809	176 382	2 054 191
440 000	Wetteraukreis	45.1	186	1 507 324	88 113	1 595 437
440 000	Wetteraukreis	45.11	175	1 461 304	86 528	1 547 832
440 000	Wetteraukreis	45.19	11	46 020	1 585	47 605
440 000	Wetteraukreis	45.2	148	70 492	255	70 748
440 000	Wetteraukreis	45.20.1	20	14 440	5	14 446
440 000	Wetteraukreis	45.20.2	13	5 809	7	5 815
440 000	Wetteraukreis	45.20.3	108	45 213	230	45 444
440 000	Wetteraukreis	45.20.4	7	5 030	13	5 043
440 000	Wetteraukreis	45.3	83	217 395	18 214	235 609
440 000	Wetteraukreis	45.31	12	118 078	6 171	124 249
440 000	Wetteraukreis	45.32	71	99 317	12 043	111 360
440 000	Wetteraukreis	45.4	16	82 598	69 800	152 398
440 000	Wetteraukreis	46	545	2 656 299	618 810	3 275 109
440 000	Wetteraukreis	46.1	222	84 311	5 023	89 334
440 000	Wetteraukreis	46.11	6	6 172	373	6 545
440 000	Wetteraukreis	46.12	•	•	•	•
440 000	Wetteraukreis	46.13	28	7 924	23	7 947
440 000	Wetteraukreis	46.13.1	7	4 226	•	•
440 000	Wetteraukreis	46.13.2	21	3 698	•	•
440 000	Wetteraukreis	46.14	35	16 272	804	17 076
440 000	Wetteraukreis	46.15	22	6 534	603	7 138

**6. Umsatzsteuerpflichtige und steuerbarer Umsatz in Hessen 2020 nach
Verwaltungsbezirken und wirtschaftlicher Gliederung**

AGS	Regierungsbezirk Kreisfreie Stadt Landkreis	WZ 2008	Steuer- pflichtige	Steuerbarer Umsatz		
				Lieferungen und Leistungen	inner- gemein- schaftliche Erwerbe	insgesamt
			Anzahl	1 000 Euro		
440 000	Wetteraukreis	46.16	16	6 250	83	6 333
440 000	Wetteraukreis	46.17	•	•	•	•
440 000	Wetteraukreis	46.18	79	31 054	2 591	33 644
440 000	Wetteraukreis	46.18.1	—	—	—	—
440 000	Wetteraukreis	46.18.2	3	222	—	222
440 000	Wetteraukreis	46.18.3	•	•	•	•
440 000	Wetteraukreis	46.18.4	8	5 287	473	5 760
440 000	Wetteraukreis	46.18.5	7	438	9	446
440 000	Wetteraukreis	46.18.6	•	•	•	•
440 000	Wetteraukreis	46.18.7	4	1 819	1	1 820
440 000	Wetteraukreis	46.18.9	54	18 757	1 002	19 759
440 000	Wetteraukreis	46.19	24	6 784	264	7 048
440 000	Wetteraukreis	46.2	20	134 438	21 702	156 140
440 000	Wetteraukreis	46.21	7	124 025	21 529	145 554
440 000	Wetteraukreis	46.22	8	4 669	•	•
440 000	Wetteraukreis	46.23	5	5 744	•	•
440 000	Wetteraukreis	46.24	—	—	—	—
440 000	Wetteraukreis	46.3	54	163 872	54 538	218 410
440 000	Wetteraukreis	46.31	6	10 097	3 173	13 271
440 000	Wetteraukreis	46.32	4	40 234	13 044	53 277
440 000	Wetteraukreis	46.33	6	25 484	17 233	42 716
440 000	Wetteraukreis	46.34	15	13 895	831	14 726
440 000	Wetteraukreis	46.35	•	•	•	•
440 000	Wetteraukreis	46.36	•	•	•	•
440 000	Wetteraukreis	46.37	•	•	•	•
440 000	Wetteraukreis	46.38	11	19 738	5 227	24 965
440 000	Wetteraukreis	46.38.1	•	•	•	•
440 000	Wetteraukreis	46.38.2	—	—	—	—
440 000	Wetteraukreis	46.38.9	•	•	•	•
440 000	Wetteraukreis	46.39	7	48 045	12 427	60 472
440 000	Wetteraukreis	46.39.1	•	•	•	•
440 000	Wetteraukreis	46.39.9	•	•	•	•
440 000	Wetteraukreis	46.4	81	611 837	76 442	688 279
440 000	Wetteraukreis	46.41	8	6 459	350	6 809
440 000	Wetteraukreis	46.42	6	14 630	2 141	16 771
440 000	Wetteraukreis	46.42.1	•	•	•	•
440 000	Wetteraukreis	46.42.2	•	•	•	•
440 000	Wetteraukreis	46.43	15	71 503	39 126	110 629
440 000	Wetteraukreis	46.43.1	•	•	•	•
440 000	Wetteraukreis	46.43.2	•	•	•	•
440 000	Wetteraukreis	46.43.3	10	47 939	36 921	84 860
440 000	Wetteraukreis	46.44	•	•	•	•
440 000	Wetteraukreis	46.44.1	•	•	•	•
440 000	Wetteraukreis	46.44.2	—	—	—	—
440 000	Wetteraukreis	46.45	•	•	•	•
440 000	Wetteraukreis	46.46	19	334 757	15 942	350 699
440 000	Wetteraukreis	46.46.1	•	•	•	•
440 000	Wetteraukreis	46.46.2	•	•	•	•
440 000	Wetteraukreis	46.47	•	•	•	•
440 000	Wetteraukreis	46.48	•	•	•	•
440 000	Wetteraukreis	46.49	19	131 146	14 464	145 610
440 000	Wetteraukreis	46.49.1	—	—	—	—
440 000	Wetteraukreis	46.49.2	5	2 070	395	2 464
440 000	Wetteraukreis	46.49.3	•	•	•	•

6. Umsatzsteuerpflichtige und steuerbarer Umsatz in Hessen 2020 nach Verwaltungsbezirken und wirtschaftlicher Gliederung

AGS	Regierungsbezirk Kreisfreie Stadt Landkreis	WZ 2008	Steuer- pflichtige	Steuerbarer Umsatz		
				Lieferungen und Leistungen	inner- gemein- schaftliche Erwerbe	insgesamt
			Anzahl	1 000 Euro		
440 000	Wetteraukreis	46.49.4	•	•	•	•
440 000	Wetteraukreis	46.49.5	•	•	•	•
440 000	Wetteraukreis	46.5	19	723 637	212 820	936 457
440 000	Wetteraukreis	46.51	9	518 599	19 506	538 105
440 000	Wetteraukreis	46.52	10	205 038	193 314	398 352
440 000	Wetteraukreis	46.6	58	496 919	209 214	706 133
440 000	Wetteraukreis	46.61	5	24 446	7 769	32 215
440 000	Wetteraukreis	46.62	•	•	•	•
440 000	Wetteraukreis	46.63	•	•	•	•
440 000	Wetteraukreis	46.64	•	•	•	•
440 000	Wetteraukreis	46.65	•	•	•	•
440 000	Wetteraukreis	46.66	•	•	•	•
440 000	Wetteraukreis	46.69	35	256 250	163 727	419 977
440 000	Wetteraukreis	46.7	81	409 307	38 688	447 994
440 000	Wetteraukreis	46.71	10	167 206	15	167 221
440 000	Wetteraukreis	46.71.1	•	•	•	•
440 000	Wetteraukreis	46.71.2	•	•	•	•
440 000	Wetteraukreis	46.72	•	•	•	•
440 000	Wetteraukreis	46.73	28	119 731	2 779	122 510
440 000	Wetteraukreis	46.73.1	4	2 042	155	2 197
440 000	Wetteraukreis	46.73.2	•	•	•	•
440 000	Wetteraukreis	46.73.3	•	•	•	•
440 000	Wetteraukreis	46.73.4	21	109 734	2 351	112 085
440 000	Wetteraukreis	46.73.5	•	•	•	•
440 000	Wetteraukreis	46.73.6	—	—	—	—
440 000	Wetteraukreis	46.73.7	—	—	—	—
440 000	Wetteraukreis	46.73.8	—	—	—	—
440 000	Wetteraukreis	46.74	22	59 442	17 601	77 043
440 000	Wetteraukreis	46.74.1	10	14 781	1 782	16 563
440 000	Wetteraukreis	46.74.2	3	237	4	240
440 000	Wetteraukreis	46.74.3	9	44 424	15 815	60 239
440 000	Wetteraukreis	46.75	5	10 453	3 795	14 248
440 000	Wetteraukreis	46.76	•	•	•	•
440 000	Wetteraukreis	46.77	10	31 262	9 523	40 785
440 000	Wetteraukreis	46.9	10	31 978	382	32 361
440 000	Wetteraukreis	47	1 177	1 447 613	98 980	1 546 593
440 000	Wetteraukreis	47.1	123	300 915	3 995	304 909
440 000	Wetteraukreis	47.11	60	269 981	1 588	271 568
440 000	Wetteraukreis	47.19	63	30 934	2 407	33 341
440 000	Wetteraukreis	47.2	159	103 623	3 512	107 135
440 000	Wetteraukreis	47.21	25	21 882	241	22 123
440 000	Wetteraukreis	47.22	15	10 360	—	10 360
440 000	Wetteraukreis	47.23	•	•	•	•
440 000	Wetteraukreis	47.24	20	21 418	19	21 437
440 000	Wetteraukreis	47.25	45	13 490	1 450	14 940
440 000	Wetteraukreis	47.26	•	•	•	•
440 000	Wetteraukreis	47.29	47	34 399	1 801	36 200
440 000	Wetteraukreis	47.3	38	61 775	8	61 783
440 000	Wetteraukreis	47.30.1	32	46 626	•	•
440 000	Wetteraukreis	47.30.2	6	15 149	•	•
440 000	Wetteraukreis	47.4	71	63 385	1 515	64 899
440 000	Wetteraukreis	47.41	30	46 875	1 203	48 078
440 000	Wetteraukreis	47.42	17	4 978	34	5 012
440 000	Wetteraukreis	47.43	24	11 532	277	11 809

6. Umsatzsteuerpflichtige und steuerbarer Umsatz in Hessen 2020 nach Verwaltungsbezirken und wirtschaftlicher Gliederung

AGS	Regierungsbezirk Kreisfreie Stadt Landkreis	WZ 2008	Steuer- pflichtige	Steuerbarer Umsatz		
				Lieferungen und Leistungen	inner- gemein- schaftliche Erwerbe	insgesamt
			Anzahl	1 000 Euro		
440 000	Wetteraukreis	47.5	229	155 513	5 231	160 745
440 000	Wetteraukreis	47.51	33	8 600	1 153	9 753
440 000	Wetteraukreis	47.52	62	77 225	1 757	78 982
440 000	Wetteraukreis	47.52.1	34	49 395	1 199	50 595
440 000	Wetteraukreis	47.52.3	28	27 829	558	28 387
440 000	Wetteraukreis	47.53	24	8 554	236	8 789
440 000	Wetteraukreis	47.54	50	17 561	194	17 755
440 000	Wetteraukreis	47.59	60	43 574	1 891	45 465
440 000	Wetteraukreis	47.59.1	35	37 753	1 562	39 315
440 000	Wetteraukreis	47.59.2
440 000	Wetteraukreis	47.59.3
440 000	Wetteraukreis	47.59.9	17	3 856	254	4 110
440 000	Wetteraukreis	47.6	105	72 942	9 286	82 227
440 000	Wetteraukreis	47.61
440 000	Wetteraukreis	47.62	37	8 405	33	8 438
440 000	Wetteraukreis	47.62.1	13	2 671	—	2 671
440 000	Wetteraukreis	47.62.2	24	5 734	32	5 766
440 000	Wetteraukreis	47.63
440 000	Wetteraukreis	47.64	46	32 759	5 404	38 164
440 000	Wetteraukreis	47.64.1	19	14 473	2 154	16 627
440 000	Wetteraukreis	47.64.2	27	18 287	3 250	21 537
440 000	Wetteraukreis	47.65
440 000	Wetteraukreis	47.7	337	348 771	9 375	358 146
440 000	Wetteraukreis	47.71	52	33 214	2 583	35 797
440 000	Wetteraukreis	47.72	19	5 308	390	5 698
440 000	Wetteraukreis	47.72.1	15	4 690	343	5 033
440 000	Wetteraukreis	47.72.2	4	619	46	665
440 000	Wetteraukreis	47.73	48	183 902	1 726	185 628
440 000	Wetteraukreis	47.74	16	48 735	173	48 907
440 000	Wetteraukreis	47.75	20	3 790	119	3 909
440 000	Wetteraukreis	47.76	64	29 210	1 427	30 637
440 000	Wetteraukreis	47.76.1	49	19 356	1 113	20 468
440 000	Wetteraukreis	47.76.2	15	9 855	314	10 169
440 000	Wetteraukreis	47.77	31	11 576	1 043	12 619
440 000	Wetteraukreis	47.78	71	30 096	1 686	31 782
440 000	Wetteraukreis	47.78.1	32	14 010	208	14 218
440 000	Wetteraukreis	47.78.2
440 000	Wetteraukreis	47.78.3
440 000	Wetteraukreis	47.78.9	27	14 715	1 380	16 095
440 000	Wetteraukreis	47.79	16	2 940	229	3 169
440 000	Wetteraukreis	47.79.1	4	286	.	.
440 000	Wetteraukreis	47.79.2
440 000	Wetteraukreis	47.79.9
440 000	Wetteraukreis	47.8	10	2 826	355	3 181
440 000	Wetteraukreis	47.81	6	1 662	66	1 728
440 000	Wetteraukreis	47.82
440 000	Wetteraukreis	47.89
440 000	Wetteraukreis	47.9	105	337 864	65 703	403 567
440 000	Wetteraukreis	47.91	54	265 257	65 262	330 519
440 000	Wetteraukreis	47.99	51	72 607	441	73 048
440 000	Wetteraukreis	47.99.1	6	65 462	3	65 465
440 000	Wetteraukreis	47.99.9	45	7 145	438	7 582
440 000	Wetteraukreis	H	323	265 363	727	266 090
440 000	Wetteraukreis	49

6. Umsatzsteuerpflichtige und steuerbarer Umsatz in Hessen 2020 nach Verwaltungsbezirken und wirtschaftlicher Gliederung

AGS	Regierungsbezirk Kreisfreie Stadt Landkreis	WZ 2008	Steuer- pflichtige	Steuerbarer Umsatz		
				Lieferungen und Leistungen	inner- gemein- schaftliche Erwerbe	insgesamt
			Anzahl	1 000 Euro		
440 000	Wetteraukreis	49.1	—	—	—	—
440 000	Wetteraukreis	49.2	—	—	—	—
440 000	Wetteraukreis	49.3	•	•	•	•
440 000	Wetteraukreis	49.31	12	41 723	1	41 724
440 000	Wetteraukreis	49.32	69	12 316	34	12 350
440 000	Wetteraukreis	49.39	•	•	•	•
440 000	Wetteraukreis	49.39.1	•	•	•	•
440 000	Wetteraukreis	49.39.2	6	4 954	•	•
440 000	Wetteraukreis	49.39.9	•	•	•	•
440 000	Wetteraukreis	49.4	101	130 655	454	131 109
440 000	Wetteraukreis	49.41	82	124 826	454	125 280
440 000	Wetteraukreis	49.42	19	5 829	—	5 829
440 000	Wetteraukreis	49.5	—	—	—	—
440 000	Wetteraukreis	50	—	—	—	—
440 000	Wetteraukreis	50.1	—	—	—	—
440 000	Wetteraukreis	50.2	—	—	—	—
440 000	Wetteraukreis	50.3	—	—	—	—
440 000	Wetteraukreis	50.4	—	—	—	—
440 000	Wetteraukreis	51	•	•	•	•
440 000	Wetteraukreis	51.1	•	•	•	•
440 000	Wetteraukreis	51.2	—	—	—	—
440 000	Wetteraukreis	51.21	—	—	—	—
440 000	Wetteraukreis	51.22	—	—	—	—
440 000	Wetteraukreis	52	77	62 158	222	62 380
440 000	Wetteraukreis	52.1	6	8 076	11	8 086
440 000	Wetteraukreis	52.2	71	54 082	211	54 293
440 000	Wetteraukreis	52.21	9	13 608	24	13 632
440 000	Wetteraukreis	52.21.1	•	•	•	•
440 000	Wetteraukreis	52.21.2	—	—	—	—
440 000	Wetteraukreis	52.21.3	•	•	•	•
440 000	Wetteraukreis	52.21.4	—	—	—	—
440 000	Wetteraukreis	52.21.5	—	—	—	—
440 000	Wetteraukreis	52.21.9	5	9 694	•	•
440 000	Wetteraukreis	52.22	—	—	—	—
440 000	Wetteraukreis	52.22.1	—	—	—	—
440 000	Wetteraukreis	52.22.2	—	—	—	—
440 000	Wetteraukreis	52.22.3	—	—	—	—
440 000	Wetteraukreis	52.22.9	—	—	—	—
440 000	Wetteraukreis	52.23	•	•	•	•
440 000	Wetteraukreis	52.23.1	•	•	•	•
440 000	Wetteraukreis	52.23.9	•	•	•	•
440 000	Wetteraukreis	52.24	•	•	•	•
440 000	Wetteraukreis	52.29	58	38 338	185	38 523
440 000	Wetteraukreis	52.29.1	47	36 766	116	36 883
440 000	Wetteraukreis	52.29.2	—	—	—	—
440 000	Wetteraukreis	52.29.9	11	1 571	69	1 640
440 000	Wetteraukreis	53	52	10 777	16	10 793
440 000	Wetteraukreis	53.1	—	—	—	—
440 000	Wetteraukreis	53.2	52	10 777	16	10 793
440 000	Wetteraukreis	I	607	132 720	306	133 026
440 000	Wetteraukreis	55	85	21 250	26	21 276
440 000	Wetteraukreis	55.1	77	19 913	•	•
440 000	Wetteraukreis	55.10.1	23	10 932	18	10 950
440 000	Wetteraukreis	55.10.2	8	1 684	—	1 685

6. Umsatzsteuerpflichtige und steuerbarer Umsatz in Hessen 2020 nach Verwaltungsbezirken und wirtschaftlicher Gliederung

AGS	Regierungsbezirk Kreisfreie Stadt Landkreis	WZ 2008	Steuer- pflichtige	Steuerbarer Umsatz		
				Lieferungen und Leistungen	inner- gemein- schaftliche Erwerbe	insgesamt
			Anzahl	1 000 Euro		
440 000	Wetteraukreis	55.10.3	33	4 478	5	4 483
440 000	Wetteraukreis	55.10.4	13	2 819	•	•
440 000	Wetteraukreis	55.2	5	1 217	•	•
440 000	Wetteraukreis	55.20.1	—	—	—	—
440 000	Wetteraukreis	55.20.2	—	—	—	—
440 000	Wetteraukreis	55.20.3	5	1 217	•	•
440 000	Wetteraukreis	55.20.4	—	—	—	—
440 000	Wetteraukreis	55.3	—	—	—	—
440 000	Wetteraukreis	55.9	3	120	•	•
440 000	Wetteraukreis	55.90.1	•	•	•	•
440 000	Wetteraukreis	55.90.9	•	•	•	•
440 000	Wetteraukreis	56	522	111 471	279	111 750
440 000	Wetteraukreis	56.1	382	89 416	233	89 649
440 000	Wetteraukreis	56.10.1	210	36 175	85	36 260
440 000	Wetteraukreis	56.10.2	10	12 190	5	12 195
440 000	Wetteraukreis	56.10.3	104	32 634	34	32 668
440 000	Wetteraukreis	56.10.4	31	3 750	1	3 752
440 000	Wetteraukreis	56.10.5	27	4 668	107	4 775
440 000	Wetteraukreis	56.2	40	9 142	28	9 170
440 000	Wetteraukreis	56.21	23	4 652	3	4 654
440 000	Wetteraukreis	56.29	17	4 491	25	4 516
440 000	Wetteraukreis	56.3	100	12 912	19	12 930
440 000	Wetteraukreis	56.30.1	86	10 991	•	•
440 000	Wetteraukreis	56.30.2	•	•	•	•
440 000	Wetteraukreis	56.30.3	8	1 238	•	•
440 000	Wetteraukreis	56.30.4	—	—	—	—
440 000	Wetteraukreis	56.30.9	•	•	•	•
440 000	Wetteraukreis	J	525	329 047	16 130	345 177
440 000	Wetteraukreis	58	•	•	•	•
440 000	Wetteraukreis	58.1	•	•	•	•
440 000	Wetteraukreis	58.11	9	4 103	19	4 122
440 000	Wetteraukreis	58.12	—	—	—	—
440 000	Wetteraukreis	58.13	•	•	•	•
440 000	Wetteraukreis	58.14	5	4 735	28	4 763
440 000	Wetteraukreis	58.19	5	2 360	—	2 360
440 000	Wetteraukreis	58.2	•	•	•	•
440 000	Wetteraukreis	58.21	—	—	—	—
440 000	Wetteraukreis	58.29	•	•	•	•
440 000	Wetteraukreis	59	19	11 086	187	11 274
440 000	Wetteraukreis	59.1	•	•	•	•
440 000	Wetteraukreis	59.11	6	525	2	527
440 000	Wetteraukreis	59.12	4	2 338	182	2 520
440 000	Wetteraukreis	59.13	•	•	•	•
440 000	Wetteraukreis	59.14	•	•	•	•
440 000	Wetteraukreis	59.2	•	•	•	•
440 000	Wetteraukreis	59.20.1	3	211	•	•
440 000	Wetteraukreis	59.20.2	•	•	•	•
440 000	Wetteraukreis	59.20.3	•	•	•	•
440 000	Wetteraukreis	60	•	•	•	•
440 000	Wetteraukreis	60.1	•	•	•	•
440 000	Wetteraukreis	60.2	—	—	—	—
440 000	Wetteraukreis	61	11	1 403	1	1 404
440 000	Wetteraukreis	61.1	•	•	•	•
440 000	Wetteraukreis	61.2	•	•	•	•

**6. Umsatzsteuerpflichtige und steuerbarer Umsatz in Hessen 2020 nach
Verwaltungsbezirken und wirtschaftlicher Gliederung**

AGS	Regierungsbezirk Kreisfreie Stadt Landkreis	WZ 2008	Steuer- pflichtige	Steuerbarer Umsatz		
				Lieferungen und Leistungen	inner- gemein- schaftliche Erwerbe	insgesamt
			Anzahl	1 000 Euro		
440 000 Wetteraukreis		61.3	—	—	—	—
440 000 Wetteraukreis		61.9	8	831	1	832
440 000 Wetteraukreis		61.90.1	•	•	•	•
440 000 Wetteraukreis		61.90.9	•	•	•	•
440 000 Wetteraukreis		62	427	262 031	14 986	277 018
440 000 Wetteraukreis		62.01	154	87 403	881	88 284
440 000 Wetteraukreis		62.01.1	32	16 830	52	16 881
440 000 Wetteraukreis		62.01.9	122	70 574	829	71 403
440 000 Wetteraukreis		62.02	208	72 674	420	73 094
440 000 Wetteraukreis		62.03	21	2 203	1	2 204
440 000 Wetteraukreis		62.09	44	99 751	13 684	113 435
440 000 Wetteraukreis		63	45	7 345	864	8 208
440 000 Wetteraukreis		63.1	9	1 541	3	1 544
440 000 Wetteraukreis		63.11	•	•	•	•
440 000 Wetteraukreis		63.12	•	•	•	•
440 000 Wetteraukreis		63.9	36	5 803	861	6 664
440 000 Wetteraukreis		63.91	•	•	•	•
440 000 Wetteraukreis		63.99	•	•	•	•
440 000 Wetteraukreis		K	80	87 042	1 054	88 096
440 000 Wetteraukreis		64	5	31 500	152	31 652
440 000 Wetteraukreis		64.1	•	•	•	•
440 000 Wetteraukreis		64.11	—	—	—	—
440 000 Wetteraukreis		64.19	•	•	•	•
440 000 Wetteraukreis		64.19.1	—	—	—	—
440 000 Wetteraukreis		64.19.2	•	•	•	•
440 000 Wetteraukreis		64.19.3	•	•	•	•
440 000 Wetteraukreis		64.19.4	—	—	—	—
440 000 Wetteraukreis		64.19.5	—	—	—	—
440 000 Wetteraukreis		64.19.6	—	—	—	—
440 000 Wetteraukreis		64.2	—	—	—	—
440 000 Wetteraukreis		64.3	—	—	—	—
440 000 Wetteraukreis		64.9	•	•	•	•
440 000 Wetteraukreis		64.91	•	•	•	•
440 000 Wetteraukreis		64.92	—	—	—	—
440 000 Wetteraukreis		64.92.1	—	—	—	—
440 000 Wetteraukreis		64.92.2	—	—	—	—
440 000 Wetteraukreis		64.99	—	—	—	—
440 000 Wetteraukreis		64.99.1	—	—	—	—
440 000 Wetteraukreis		64.99.9	—	—	—	—
440 000 Wetteraukreis		65	—	—	—	—
440 000 Wetteraukreis		65.1	—	—	—	—
440 000 Wetteraukreis		65.11	—	—	—	—
440 000 Wetteraukreis		65.12	—	—	—	—
440 000 Wetteraukreis		65.12.1	—	—	—	—
440 000 Wetteraukreis		65.12.2	—	—	—	—
440 000 Wetteraukreis		65.2	—	—	—	—
440 000 Wetteraukreis		65.3	—	—	—	—
440 000 Wetteraukreis		66	75	55 542	902	56 444
440 000 Wetteraukreis		66.1	30	26 885	131	27 016
440 000 Wetteraukreis		66.11	—	—	—	—
440 000 Wetteraukreis		66.12	•	•	•	•
440 000 Wetteraukreis		66.19	•	•	•	•
440 000 Wetteraukreis		66.2	•	•	•	•
440 000 Wetteraukreis		66.21	•	•	•	•

6. Umsatzsteuerpflichtige und steuerbarer Umsatz in Hessen 2020 nach Verwaltungsbezirken und wirtschaftlicher Gliederung

AGS	Regierungsbezirk Kreisfreie Stadt Landkreis	WZ 2008	Steuer- pflichtige	Steuerbarer Umsatz		
				Lieferungen und Leistungen	inner- gemein- schaftliche Erwerbe	insgesamt
			Anzahl	1 000 Euro		
440 000	Wetteraukreis	66.22	37	12 419	107	12 526
440 000	Wetteraukreis	66.29	—	—	—	—
440 000	Wetteraukreis	66.3	•	•	•	•
440 000	Wetteraukreis	L	1 106	250 942	1 243	252 184
440 000	Wetteraukreis	68	1 106	250 942	1 243	252 184
440 000	Wetteraukreis	68.1	38	16 661	33	16 693
440 000	Wetteraukreis	68.2	843	170 044	1 092	171 137
440 000	Wetteraukreis	68.3	225	64 237	118	64 354
440 000	Wetteraukreis	68.31	119	32 641	102	32 743
440 000	Wetteraukreis	68.32	106	31 595	16	31 611
440 000	Wetteraukreis	M	1 810	631 967	6 142	638 109
440 000	Wetteraukreis	69	455	154 283	112	154 394
440 000	Wetteraukreis	69.1	222	51 449	15	51 464
440 000	Wetteraukreis	69.10.1	48	16 531	13	16 544
440 000	Wetteraukreis	69.10.2	151	28 650	2	28 651
440 000	Wetteraukreis	69.10.3	•	•	•	•
440 000	Wetteraukreis	69.10.4	•	•	•	•
440 000	Wetteraukreis	69.10.9	19	4 565	—	4 565
440 000	Wetteraukreis	69.2	233	102 834	97	102 931
440 000	Wetteraukreis	69.20.1	7	2 629	•	•
440 000	Wetteraukreis	69.20.2	4	139	•	•
440 000	Wetteraukreis	69.20.3	186	96 996	73	97 069
440 000	Wetteraukreis	69.20.4	36	3 070	•	•
440 000	Wetteraukreis	70	444	109 084	1 741	110 825
440 000	Wetteraukreis	70.1	50	19 758	304	20 063
440 000	Wetteraukreis	70.10.1	8	12 367	304	12 672
440 000	Wetteraukreis	70.10.9	42	7 391	—	7 391
440 000	Wetteraukreis	70.2	394	89 325	1 436	90 762
440 000	Wetteraukreis	70.21	13	3 135	37	3 172
440 000	Wetteraukreis	70.22	381	86 190	1 399	87 589
440 000	Wetteraukreis	71	496	222 508	3 370	225 878
440 000	Wetteraukreis	71.1	480	216 463	3 368	219 831
440 000	Wetteraukreis	71.11	107	40 607	97	40 704
440 000	Wetteraukreis	71.11.1	62	28 308	18	28 325
440 000	Wetteraukreis	71.11.2	4	763	•	•
440 000	Wetteraukreis	71.11.3	25	6 101	22	6 123
440 000	Wetteraukreis	71.11.4	16	5 436	•	•
440 000	Wetteraukreis	71.12	373	175 856	3 272	179 127
440 000	Wetteraukreis	71.12.1	155	72 360	93	72 453
440 000	Wetteraukreis	71.12.2	131	69 778	2 601	72 379
440 000	Wetteraukreis	71.12.3	•	•	•	•
440 000	Wetteraukreis	71.12.9	•	•	•	•
440 000	Wetteraukreis	71.2	16	6 046	1	6 047
440 000	Wetteraukreis	72	36	8 384	281	8 665
440 000	Wetteraukreis	72.1	28	5 559	261	5 820
440 000	Wetteraukreis	72.11	3	315	•	•
440 000	Wetteraukreis	72.19	25	5 244	•	•
440 000	Wetteraukreis	72.2	8	2 825	19	2 844
440 000	Wetteraukreis	73	110	99 885	348	100 233
440 000	Wetteraukreis	73.1	105	98 243	•	•
440 000	Wetteraukreis	73.11	100	94 300	347	94 647
440 000	Wetteraukreis	73.12	5	3 943	•	•
440 000	Wetteraukreis	73.2	5	1 642	•	•
440 000	Wetteraukreis	74	211	24 783	246	25 029

6. Umsatzsteuerpflichtige und steuerbarer Umsatz in Hessen 2020 nach Verwaltungsbezirken und wirtschaftlicher Gliederung

AGS	Regierungsbezirk Kreisfreie Stadt Landkreis	WZ 2008	Steuer- pflichtige	Steuerbarer Umsatz		
				Lieferungen und Leistungen	inner- gemein- schaftliche Erwerbe	insgesamt
			Anzahl	1 000 Euro		
440 000	Wetteraukreis	74.1	59	4 921	38	4 959
440 000	Wetteraukreis	74.10.1	3	320	•	•
440 000	Wetteraukreis	74.10.2	36	2 574	8	2 582
440 000	Wetteraukreis	74.10.3	20	2 027	•	•
440 000	Wetteraukreis	74.2	34	2 943	10	2 954
440 000	Wetteraukreis	74.20.1	31	2 715	10	2 725
440 000	Wetteraukreis	74.20.2	3	228	—	229
440 000	Wetteraukreis	74.3	28	3 237	—	3 237
440 000	Wetteraukreis	74.30.1	6	346	•	•
440 000	Wetteraukreis	74.30.2	22	2 891	•	•
440 000	Wetteraukreis	74.9	90	13 682	197	13 879
440 000	Wetteraukreis	75	58	13 040	45	13 086
440 000	Wetteraukreis	75.00.1	•	•	•	•
440 000	Wetteraukreis	75.00.9	•	•	•	•
440 000	Wetteraukreis	N	869	362 383	7 857	370 240
440 000	Wetteraukreis	77	103	53 547	5 925	59 472
440 000	Wetteraukreis	77.1	32	11 349	2 983	14 332
440 000	Wetteraukreis	77.11	21	5 445	63	5 508
440 000	Wetteraukreis	77.12	11	5 904	2 920	8 824
440 000	Wetteraukreis	77.2	14	8 659	287	8 946
440 000	Wetteraukreis	77.21	—	—	—	—
440 000	Wetteraukreis	77.22	—	—	—	—
440 000	Wetteraukreis	77.29	14	8 659	287	8 946
440 000	Wetteraukreis	77.3	57	33 539	2 654	36 193
440 000	Wetteraukreis	77.31	8	3 397	3	3 400
440 000	Wetteraukreis	77.32	16	14 204	1 256	15 460
440 000	Wetteraukreis	77.33	—	—	—	—
440 000	Wetteraukreis	77.34	5	3 070	127	3 197
440 000	Wetteraukreis	77.35	•	•	•	•
440 000	Wetteraukreis	77.39	•	•	•	•
440 000	Wetteraukreis	77.4	—	—	—	—
440 000	Wetteraukreis	78	26	34 530	10	34 540
440 000	Wetteraukreis	78.1	17	23 181	8	23 189
440 000	Wetteraukreis	78.2	6	10 912	•	•
440 000	Wetteraukreis	78.3	3	437	•	•
440 000	Wetteraukreis	79	31	5 919	11	5 930
440 000	Wetteraukreis	79.1	28	5 518	•	•
440 000	Wetteraukreis	79.11	19	1 173	—	1 173
440 000	Wetteraukreis	79.12	9	4 345	•	•
440 000	Wetteraukreis	79.9	3	401	•	•
440 000	Wetteraukreis	80	20	9 108	43	9 151
440 000	Wetteraukreis	80.1	11	5 526	•	•
440 000	Wetteraukreis	80.2	•	•	•	•
440 000	Wetteraukreis	80.3	•	•	•	•
440 000	Wetteraukreis	81	489	148 204	799	149 002
440 000	Wetteraukreis	81.1	181	33 351	469	33 819
440 000	Wetteraukreis	81.2	155	58 103	6	58 108
440 000	Wetteraukreis	81.21	89	36 876	3	36 879
440 000	Wetteraukreis	81.22	45	10 049	1	10 050
440 000	Wetteraukreis	81.22.1	33	7 512	1	7 513
440 000	Wetteraukreis	81.22.9	12	2 537	—	2 537
440 000	Wetteraukreis	81.29	21	11 177	1	11 179
440 000	Wetteraukreis	81.29.1	4	1 566	•	•
440 000	Wetteraukreis	81.29.2	6	4 306	•	•

6. Umsatzsteuerpflichtige und steuerbarer Umsatz in Hessen 2020 nach Verwaltungsbezirken und wirtschaftlicher Gliederung

AGS	Regierungsbezirk Kreisfreie Stadt Landkreis	WZ 2008	Steuer- pflichtige	Steuerbarer Umsatz		
				Lieferungen und Leistungen	inner- gemein- schaftliche Erwerbe	insgesamt
			Anzahl	1 000 Euro		
440 000	Wetteraukreis	81.29.9	11	5 305	•	•
440 000	Wetteraukreis	81.3	153	56 751	324	57 075
440 000	Wetteraukreis	81.30.1	143	54 384	259	54 643
440 000	Wetteraukreis	81.30.9	10	2 366	66	2 432
440 000	Wetteraukreis	82	200	111 074	1 070	112 144
440 000	Wetteraukreis	82.1	70	9 328	43	9 371
440 000	Wetteraukreis	82.11	43	5 613	41	5 653
440 000	Wetteraukreis	82.19	27	3 715	2	3 718
440 000	Wetteraukreis	82.2	•	•	•	•
440 000	Wetteraukreis	82.3	•	•	•	•
440 000	Wetteraukreis	82.9	78	93 549	977	94 526
440 000	Wetteraukreis	82.91	•	•	•	•
440 000	Wetteraukreis	82.91.1	•	•	•	•
440 000	Wetteraukreis	82.91.2	—	—	—	—
440 000	Wetteraukreis	82.92	•	•	•	•
440 000	Wetteraukreis	82.99	67	21 292	371	21 664
440 000	Wetteraukreis	82.99.1	—	—	—	—
440 000	Wetteraukreis	82.99.9	67	21 292	371	21 664
440 000	Wetteraukreis	O	—	—	—	—
440 000	Wetteraukreis	P	192	40 034	880	40 914
440 000	Wetteraukreis	85	192	40 034	880	40 914
440 000	Wetteraukreis	85.1	•	•	•	•
440 000	Wetteraukreis	85.2	—	—	—	—
440 000	Wetteraukreis	85.3	•	•	•	•
440 000	Wetteraukreis	85.31	•	•	•	•
440 000	Wetteraukreis	85.32	8	910	—	910
440 000	Wetteraukreis	85.4	15	1 752	22	1 774
440 000	Wetteraukreis	85.41	•	•	•	•
440 000	Wetteraukreis	85.42	•	•	•	•
440 000	Wetteraukreis	85.42.1	—	—	—	—
440 000	Wetteraukreis	85.42.2	—	—	—	—
440 000	Wetteraukreis	85.42.3	—	—	—	—
440 000	Wetteraukreis	85.42.4	•	•	•	•
440 000	Wetteraukreis	85.5	167	37 141	858	37 999
440 000	Wetteraukreis	85.51	43	3 687	•	•
440 000	Wetteraukreis	85.52	9	886	•	•
440 000	Wetteraukreis	85.53	38	23 754	829	24 583
440 000	Wetteraukreis	85.59	77	8 814	6	8 820
440 000	Wetteraukreis	85.59.1	•	•	•	•
440 000	Wetteraukreis	85.59.2	44	5 565	—	5 565
440 000	Wetteraukreis	85.59.9	•	•	•	•
440 000	Wetteraukreis	85.6	—	—	—	—
440 000	Wetteraukreis	Q	186	257 956	890	258 846
440 000	Wetteraukreis	86	169	212 139	782	212 921
440 000	Wetteraukreis	86.1	•	•	•	•
440 000	Wetteraukreis	86.10.1	•	•	•	•
440 000	Wetteraukreis	86.10.2	—	—	—	—
440 000	Wetteraukreis	86.10.3	3	158	•	•
440 000	Wetteraukreis	86.2	80	47 727	10	47 737
440 000	Wetteraukreis	86.21	24	7 693	•	•
440 000	Wetteraukreis	86.22	11	5 632	•	•
440 000	Wetteraukreis	86.23	45	34 403	—	34 403
440 000	Wetteraukreis	86.9	•	•	•	•
440 000	Wetteraukreis	86.90.1	11	858	•	•

6. Umsatzsteuerpflichtige und steuerbarer Umsatz in Hessen 2020 nach Verwaltungsbezirken und wirtschaftlicher Gliederung

AGS	Regierungsbezirk Kreisfreie Stadt Landkreis	WZ 2008	Steuer- pflichtige	Steuerbarer Umsatz		
			Anzahl	Lieferungen und Leistungen	inner- gemein- schaftliche Erwerbe	insgesamt
				1 000 Euro		
440 000	Wetteraukreis	86.90.2	19	2 558	•	•
440 000	Wetteraukreis	86.90.3	•	•	•	•
440 000	Wetteraukreis	86.90.9	47	7 935	2	7 937
440 000	Wetteraukreis	87	•	•	•	•
440 000	Wetteraukreis	87.1	•	•	•	•
440 000	Wetteraukreis	87.2	—	—	—	—
440 000	Wetteraukreis	87.3	—	—	—	—
440 000	Wetteraukreis	87.9	—	—	—	—
440 000	Wetteraukreis	88	•	•	•	•
440 000	Wetteraukreis	88.1	•	•	•	•
440 000	Wetteraukreis	88.10.1	5	5 405	•	•
440 000	Wetteraukreis	88.10.2	•	•	•	•
440 000	Wetteraukreis	88.9	7	766	86	853
440 000	Wetteraukreis	88.91	•	•	•	•
440 000	Wetteraukreis	88.99	•	•	•	•
440 000	Wetteraukreis	R	293	72 740	853	73 593
440 000	Wetteraukreis	90	133	29 593	755	30 348
440 000	Wetteraukreis	90.01	•	•	•	•
440 000	Wetteraukreis	90.01.1	•	•	•	•
440 000	Wetteraukreis	90.01.2	—	—	—	—
440 000	Wetteraukreis	90.01.3	4	167	•	•
440 000	Wetteraukreis	90.01.4	22	2 449	1	2 450
440 000	Wetteraukreis	90.02	•	•	•	•
440 000	Wetteraukreis	90.03	94	6 714	126	6 840
440 000	Wetteraukreis	90.03.1	•	•	•	•
440 000	Wetteraukreis	90.03.2	23	1 592	15	1 607
440 000	Wetteraukreis	90.03.3	23	1 636	2	1 638
440 000	Wetteraukreis	90.03.4	•	•	•	•
440 000	Wetteraukreis	90.03.5	38	2 487	5	2 492
440 000	Wetteraukreis	90.04	•	•	•	•
440 000	Wetteraukreis	90.04.1	•	•	•	•
440 000	Wetteraukreis	90.04.2	—	—	—	—
440 000	Wetteraukreis	90.04.3	—	—	—	—
440 000	Wetteraukreis	91	—	—	—	—
440 000	Wetteraukreis	91.01	—	—	—	—
440 000	Wetteraukreis	91.02	—	—	—	—
440 000	Wetteraukreis	91.03	—	—	—	—
440 000	Wetteraukreis	91.04	—	—	—	—
440 000	Wetteraukreis	92	37	11 439	28	11 467
440 000	Wetteraukreis	92.00.1	31	10 158	•	•
440 000	Wetteraukreis	92.00.2	—	—	—	—
440 000	Wetteraukreis	92.00.3	6	1 280	•	•
440 000	Wetteraukreis	93	123	31 708	70	31 779
440 000	Wetteraukreis	93.1	89	26 583	59	26 643
440 000	Wetteraukreis	93.11	17	9 042	43	9 085
440 000	Wetteraukreis	93.12	26	1 781	—	1 782
440 000	Wetteraukreis	93.13	32	12 407	12	12 418
440 000	Wetteraukreis	93.19	14	3 353	5	3 358
440 000	Wetteraukreis	93.2	34	5 125	11	5 136
440 000	Wetteraukreis	93.21	11	1 881	4	1 885
440 000	Wetteraukreis	93.29	23	3 244	7	3 251
440 000	Wetteraukreis	S	527	77 142	1 018	78 160
440 000	Wetteraukreis	94	34	17 305	2	17 307
440 000	Wetteraukreis	94.1	4	1 302	—	1 302

6. Umsatzsteuerpflichtige und steuerbarer Umsatz in Hessen 2020 nach Verwaltungsbezirken und wirtschaftlicher Gliederung

AGS	Regierungsbezirk Kreisfreie Stadt Landkreis	WZ 2008	Steuer- pflichtige	Steuerbarer Umsatz		
				Lieferungen und Leistungen	inner- gemein- schaftliche Erwerbe	insgesamt
			Anzahl	1 000 Euro		
440 000	Wetteraukreis	94.11	•	•	•	•
440 000	Wetteraukreis	94.12	•	•	•	•
440 000	Wetteraukreis	94.2	—	—	—	—
440 000	Wetteraukreis	94.9	30	16 003	2	16 005
440 000	Wetteraukreis	94.91	•	•	•	•
440 000	Wetteraukreis	94.92	—	—	—	—
440 000	Wetteraukreis	94.99	•	•	•	•
440 000	Wetteraukreis	94.99.1	10	630	—	630
440 000	Wetteraukreis	94.99.2	•	•	•	•
440 000	Wetteraukreis	94.99.3	3	650	—	651
440 000	Wetteraukreis	94.99.4	—	—	—	—
440 000	Wetteraukreis	94.99.9	13	14 366	1	14 367
440 000	Wetteraukreis	95	46	7 603	74	7 677
440 000	Wetteraukreis	95.1	5	1 017	15	1 032
440 000	Wetteraukreis	95.11	•	•	•	•
440 000	Wetteraukreis	95.12	•	•	•	•
440 000	Wetteraukreis	95.2	41	6 586	59	6 645
440 000	Wetteraukreis	95.21	•	•	•	•
440 000	Wetteraukreis	95.22	4	379	1	380
440 000	Wetteraukreis	95.23	3	105	•	•
440 000	Wetteraukreis	95.24	•	•	•	•
440 000	Wetteraukreis	95.25	4	281	1	282
440 000	Wetteraukreis	95.29	25	2 955	25	2 980
440 000	Wetteraukreis	96	447	52 234	942	53 175
440 000	Wetteraukreis	96.01	•	•	•	•
440 000	Wetteraukreis	96.02	262	28 844	161	29 004
440 000	Wetteraukreis	96.02.1	199	20 783	150	20 933
440 000	Wetteraukreis	96.02.2	63	8 061	10	8 071
440 000	Wetteraukreis	96.03	•	•	•	•
440 000	Wetteraukreis	96.03.1	•	•	•	•
440 000	Wetteraukreis	96.03.2	—	—	—	—
440 000	Wetteraukreis	96.04	10	2 607	218	2 825
440 000	Wetteraukreis	96.09	138	10 827	388	11 214
400 000	Regierungsbezirk Darmstadt	A - S	155 510	401 839 723	46 442 719	448 282 442
400 000	Regierungsbezirk Darmstadt	A	2 136	781 077	29 468	810 545
400 000	Regierungsbezirk Darmstadt	01	1 923	700 003	28 756	728 759
400 000	Regierungsbezirk Darmstadt	01.1	398	128 137	3 329	131 466
400 000	Regierungsbezirk Darmstadt	01.11	326	80 868	823	81 691
400 000	Regierungsbezirk Darmstadt	01.12	—	—	—	—
400 000	Regierungsbezirk Darmstadt	01.13	37	36 255	1 622	37 876
400 000	Regierungsbezirk Darmstadt	01.13.1	29	30 928	1 533	32 461
400 000	Regierungsbezirk Darmstadt	01.13.2	8	5 327	89	5 415
400 000	Regierungsbezirk Darmstadt	01.14	—	—	—	—
400 000	Regierungsbezirk Darmstadt	01.15	—	—	—	—
400 000	Regierungsbezirk Darmstadt	01.16	—	—	—	—
400 000	Regierungsbezirk Darmstadt	01.19	35	11 014	885	11 899
400 000	Regierungsbezirk Darmstadt	01.19.1	29	9 164	721	9 885
400 000	Regierungsbezirk Darmstadt	01.19.2	•	•	•	•
400 000	Regierungsbezirk Darmstadt	01.19.9	•	•	•	•
400 000	Regierungsbezirk Darmstadt	01.2	304	138 186	3 814	142 000
400 000	Regierungsbezirk Darmstadt	01.21	•	•	•	•
400 000	Regierungsbezirk Darmstadt	01.22	—	—	—	—
400 000	Regierungsbezirk Darmstadt	01.23	—	—	—	—
400 000	Regierungsbezirk Darmstadt	01.24	9	1 407	89	1 496

6. Umsatzsteuerpflichtige und steuerbarer Umsatz in Hessen 2020 nach Verwaltungsbezirken und wirtschaftlicher Gliederung

AGS	Regierungsbezirk Kreisfreie Stadt Landkreis	WZ 2008	Steuer- pflichtige	Steuerbarer Umsatz		
				Lieferungen und Leistungen	inner- gemein- schaftliche Erwerbe	insgesamt
			Anzahl	1 000 Euro		
400 000	Regierungsbezirk Darmstadt	01.25	•	•	•	•
400 000	Regierungsbezirk Darmstadt	01.25.1	•	•	•	•
400 000	Regierungsbezirk Darmstadt	01.25.9	•	•	•	•
400 000	Regierungsbezirk Darmstadt	01.26	—	—	—	—
400 000	Regierungsbezirk Darmstadt	01.27	—	—	—	—
400 000	Regierungsbezirk Darmstadt	01.28	4	9 197	1 360	10 558
400 000	Regierungsbezirk Darmstadt	01.29	•	•	•	•
400 000	Regierungsbezirk Darmstadt	01.3	•	•	•	•
400 000	Regierungsbezirk Darmstadt	01.30.1	35	37 200	3 725	40 925
400 000	Regierungsbezirk Darmstadt	01.30.2	•	•	•	•
400 000	Regierungsbezirk Darmstadt	01.4	184	119 716	8 068	127 784
400 000	Regierungsbezirk Darmstadt	01.41	7	2 839	766	3 605
400 000	Regierungsbezirk Darmstadt	01.42	11	2 029	6	2 035
400 000	Regierungsbezirk Darmstadt	01.43	83	25 901	2 840	28 741
400 000	Regierungsbezirk Darmstadt	01.44	•	•	•	•
400 000	Regierungsbezirk Darmstadt	01.45	13	2 217	•	•
400 000	Regierungsbezirk Darmstadt	01.46	•	•	•	•
400 000	Regierungsbezirk Darmstadt	01.47	15	72 775	3 896	76 671
400 000	Regierungsbezirk Darmstadt	01.49	50	10 239	553	10 792
400 000	Regierungsbezirk Darmstadt	01.5	•	•	•	•
400 000	Regierungsbezirk Darmstadt	01.6	290	63 422	1 174	64 596
400 000	Regierungsbezirk Darmstadt	01.61	98	33 123	114	33 238
400 000	Regierungsbezirk Darmstadt	01.62	150	21 529	847	22 376
400 000	Regierungsbezirk Darmstadt	01.63	6	599	•	•
400 000	Regierungsbezirk Darmstadt	01.64	36	8 171	•	•
400 000	Regierungsbezirk Darmstadt	01.7	•	•	•	•
400 000	Regierungsbezirk Darmstadt	02	200	77 308	497	77 805
400 000	Regierungsbezirk Darmstadt	02.1	43	26 216	397	26 613
400 000	Regierungsbezirk Darmstadt	02.2	42	15 091	81	15 172
400 000	Regierungsbezirk Darmstadt	02.3	—	—	—	—
400 000	Regierungsbezirk Darmstadt	02.4	115	36 001	19	36 020
400 000	Regierungsbezirk Darmstadt	03	13	3 766	215	3 981
400 000	Regierungsbezirk Darmstadt	03.1	7	1 421	28	1 449
400 000	Regierungsbezirk Darmstadt	03.11	—	—	—	—
400 000	Regierungsbezirk Darmstadt	03.12	7	1 421	28	1 449
400 000	Regierungsbezirk Darmstadt	03.2	6	2 345	187	2 531
400 000	Regierungsbezirk Darmstadt	03.21	—	—	—	—
400 000	Regierungsbezirk Darmstadt	03.22	6	2 345	187	2 531
400 000	Regierungsbezirk Darmstadt	B	60	418 257	6 319	424 576
400 000	Regierungsbezirk Darmstadt	05	—	—	—	—
400 000	Regierungsbezirk Darmstadt	05.1	—	—	—	—
400 000	Regierungsbezirk Darmstadt	05.2	—	—	—	—
400 000	Regierungsbezirk Darmstadt	06	—	—	—	—
400 000	Regierungsbezirk Darmstadt	06.1	—	—	—	—
400 000	Regierungsbezirk Darmstadt	06.2	—	—	—	—
400 000	Regierungsbezirk Darmstadt	07	—	—	—	—
400 000	Regierungsbezirk Darmstadt	07.1	—	—	—	—
400 000	Regierungsbezirk Darmstadt	07.2	—	—	—	—
400 000	Regierungsbezirk Darmstadt	07.21	—	—	—	—
400 000	Regierungsbezirk Darmstadt	07.29	—	—	—	—
400 000	Regierungsbezirk Darmstadt	08	49	401 363	6 318	407 681
400 000	Regierungsbezirk Darmstadt	08.1	43	363 840	2 204	366 043
400 000	Regierungsbezirk Darmstadt	08.11	17	302 326	1 280	303 606
400 000	Regierungsbezirk Darmstadt	08.12	26	61 514	924	62 437

6. Umsatzsteuerpflichtige und steuerbarer Umsatz in Hessen 2020 nach Verwaltungsbezirken und wirtschaftlicher Gliederung

AGS	Regierungsbezirk Kreisfreie Stadt Landkreis	WZ 2008	Steuer- pflichtige	Steuerbarer Umsatz		
				Lieferungen und Leistungen	inner- gemein- schaftliche Erwerbe	insgesamt
			Anzahl	1 000 Euro		
400 000	Regierungsbezirk Darmstadt	08.9	6	37 523	4 114	41 638
400 000	Regierungsbezirk Darmstadt	08.91	—	—	—	—
400 000	Regierungsbezirk Darmstadt	08.92	•	•	•	•
400 000	Regierungsbezirk Darmstadt	08.93	—	—	—	—
400 000	Regierungsbezirk Darmstadt	08.99	•	•	•	•
400 000	Regierungsbezirk Darmstadt	09	11	16 894	1	16 895
400 000	Regierungsbezirk Darmstadt	09.1	•	•	•	•
400 000	Regierungsbezirk Darmstadt	09.9	•	•	•	•
400 000	Regierungsbezirk Darmstadt	C	8 996	92 476 934	15 074 994	107 551 928
400 000	Regierungsbezirk Darmstadt	10	1 078	9 125 114	1 645 124	10 770 238
400 000	Regierungsbezirk Darmstadt	10.1	367	461 101	61 061	522 162
400 000	Regierungsbezirk Darmstadt	10.11	19	101 845	39 554	141 399
400 000	Regierungsbezirk Darmstadt	10.12	•	•	•	•
400 000	Regierungsbezirk Darmstadt	10.13	•	•	•	•
400 000	Regierungsbezirk Darmstadt	10.2	•	•	•	•
400 000	Regierungsbezirk Darmstadt	10.3	•	•	•	•
400 000	Regierungsbezirk Darmstadt	10.31	•	•	•	•
400 000	Regierungsbezirk Darmstadt	10.32	•	•	•	•
400 000	Regierungsbezirk Darmstadt	10.39	•	•	•	•
400 000	Regierungsbezirk Darmstadt	10.4	•	•	•	•
400 000	Regierungsbezirk Darmstadt	10.41	•	•	•	•
400 000	Regierungsbezirk Darmstadt	10.42	—	—	—	—
400 000	Regierungsbezirk Darmstadt	10.5	36	377 056	28 152	405 208
400 000	Regierungsbezirk Darmstadt	10.51	15	369 376	27 885	397 260
400 000	Regierungsbezirk Darmstadt	10.52	21	7 680	267	7 947
400 000	Regierungsbezirk Darmstadt	10.6	11	24 025	535	24 560
400 000	Regierungsbezirk Darmstadt	10.61	•	•	•	•
400 000	Regierungsbezirk Darmstadt	10.62	•	•	•	•
400 000	Regierungsbezirk Darmstadt	10.7	489	508 740	3 721	512 461
400 000	Regierungsbezirk Darmstadt	10.71	•	•	•	•
400 000	Regierungsbezirk Darmstadt	10.72	18	35 565	1 457	37 021
400 000	Regierungsbezirk Darmstadt	10.73	•	•	•	•
400 000	Regierungsbezirk Darmstadt	10.8	118	6 847 464	1 332 460	8 179 924
400 000	Regierungsbezirk Darmstadt	10.81	•	•	•	•
400 000	Regierungsbezirk Darmstadt	10.82	•	•	•	•
400 000	Regierungsbezirk Darmstadt	10.83	23	16 213	809	17 021
400 000	Regierungsbezirk Darmstadt	10.84	•	•	•	•
400 000	Regierungsbezirk Darmstadt	10.85	13	29 118	2 296	31 414
400 000	Regierungsbezirk Darmstadt	10.86	•	•	•	•
400 000	Regierungsbezirk Darmstadt	10.89	41	214 268	63 323	277 591
400 000	Regierungsbezirk Darmstadt	10.9	24	6 124	133	6 256
400 000	Regierungsbezirk Darmstadt	10.91	•	•	•	•
400 000	Regierungsbezirk Darmstadt	10.92	•	•	•	•
400 000	Regierungsbezirk Darmstadt	11	112	1 632 690	141 752	1 774 443
400 000	Regierungsbezirk Darmstadt	11.01	24	16 848	3 900	20 749
400 000	Regierungsbezirk Darmstadt	11.02	•	•	•	•
400 000	Regierungsbezirk Darmstadt	11.03	•	•	•	•
400 000	Regierungsbezirk Darmstadt	11.04	—	—	—	—
400 000	Regierungsbezirk Darmstadt	11.05	23	39 148	760	39 908
400 000	Regierungsbezirk Darmstadt	11.06	•	•	•	•
400 000	Regierungsbezirk Darmstadt	11.07	•	•	•	•
400 000	Regierungsbezirk Darmstadt	12	5	11 658	410	12 068
400 000	Regierungsbezirk Darmstadt	13	209	241 175	29 316	270 491
400 000	Regierungsbezirk Darmstadt	13.1	•	•	•	•

6. Umsatzsteuerpflichtige und steuerbarer Umsatz in Hessen 2020 nach Verwaltungsbezirken und wirtschaftlicher Gliederung

AGS	Regierungsbezirk Kreisfreie Stadt Landkreis	WZ 2008	Steuer- pflichtige	Steuerbarer Umsatz		
				Lieferungen und Leistungen	inner- gemein- schaftliche Erwerbe	insgesamt
			Anzahl	1 000 Euro		
400 000	Regierungsbezirk Darmstadt	13.2	•	•	•	•
400 000	Regierungsbezirk Darmstadt	13.3	91	74 700	6 889	81 590
400 000	Regierungsbezirk Darmstadt	13.9	102	158 761	21 913	180 674
400 000	Regierungsbezirk Darmstadt	13.91	•	•	•	•
400 000	Regierungsbezirk Darmstadt	13.92	29	56 419	13 927	70 347
400 000	Regierungsbezirk Darmstadt	13.93	•	•	•	•
400 000	Regierungsbezirk Darmstadt	13.94	•	•	•	•
400 000	Regierungsbezirk Darmstadt	13.95	•	•	•	•
400 000	Regierungsbezirk Darmstadt	13.96	•	•	•	•
400 000	Regierungsbezirk Darmstadt	13.99	•	•	•	•
400 000	Regierungsbezirk Darmstadt	14	128	88 969	4 217	93 186
400 000	Regierungsbezirk Darmstadt	14.1	110	87 249	4 040	91 288
400 000	Regierungsbezirk Darmstadt	14.11	•	•	•	•
400 000	Regierungsbezirk Darmstadt	14.12	•	•	•	•
400 000	Regierungsbezirk Darmstadt	14.13	58	24 127	862	24 989
400 000	Regierungsbezirk Darmstadt	14.14	•	•	•	•
400 000	Regierungsbezirk Darmstadt	14.19	•	•	•	•
400 000	Regierungsbezirk Darmstadt	14.2	14	944	11	955
400 000	Regierungsbezirk Darmstadt	14.3	4	776	166	943
400 000	Regierungsbezirk Darmstadt	14.31	•	•	•	•
400 000	Regierungsbezirk Darmstadt	14.39	•	•	•	•
400 000	Regierungsbezirk Darmstadt	15	•	•	•	•
400 000	Regierungsbezirk Darmstadt	15.1	•	•	•	•
400 000	Regierungsbezirk Darmstadt	15.11	•	•	•	•
400 000	Regierungsbezirk Darmstadt	15.12	•	•	•	•
400 000	Regierungsbezirk Darmstadt	15.2	27	6 592	1 232	7 824
400 000	Regierungsbezirk Darmstadt	16	516	351 372	15 644	367 016
400 000	Regierungsbezirk Darmstadt	16.1	62	30 331	2 123	32 453
400 000	Regierungsbezirk Darmstadt	16.2	454	321 041	13 521	334 562
400 000	Regierungsbezirk Darmstadt	16.21	14	22 363	1 357	23 720
400 000	Regierungsbezirk Darmstadt	16.22	—	—	—	—
400 000	Regierungsbezirk Darmstadt	16.23	337	165 807	3 044	168 852
400 000	Regierungsbezirk Darmstadt	16.24	35	102 700	6 319	109 019
400 000	Regierungsbezirk Darmstadt	16.29	68	30 171	2 801	32 972
400 000	Regierungsbezirk Darmstadt	17	106	678 187	88 439	766 627
400 000	Regierungsbezirk Darmstadt	17.1	23	55 539	7 019	62 558
400 000	Regierungsbezirk Darmstadt	17.11	•	•	•	•
400 000	Regierungsbezirk Darmstadt	17.12	•	•	•	•
400 000	Regierungsbezirk Darmstadt	17.2	83	622 648	81 421	704 069
400 000	Regierungsbezirk Darmstadt	17.21	41	517 815	64 977	582 792
400 000	Regierungsbezirk Darmstadt	17.22	•	•	•	•
400 000	Regierungsbezirk Darmstadt	17.23	•	•	•	•
400 000	Regierungsbezirk Darmstadt	17.24	—	—	—	—
400 000	Regierungsbezirk Darmstadt	17.29	18	77 795	13 085	90 881
400 000	Regierungsbezirk Darmstadt	18	574	457 685	19 884	477 570
400 000	Regierungsbezirk Darmstadt	18.1	537	448 034	19 871	467 905
400 000	Regierungsbezirk Darmstadt	18.11	36	81 641	1 871	83 512
400 000	Regierungsbezirk Darmstadt	18.12	322	285 741	14 887	300 628
400 000	Regierungsbezirk Darmstadt	18.13	140	56 712	2 682	59 394
400 000	Regierungsbezirk Darmstadt	18.14	39	23 939	432	24 371
400 000	Regierungsbezirk Darmstadt	18.2	37	9 652	13	9 665
400 000	Regierungsbezirk Darmstadt	19	•	•	•	•
400 000	Regierungsbezirk Darmstadt	19.1	—	—	—	—
400 000	Regierungsbezirk Darmstadt	19.2	•	•	•	•

6. Umsatzsteuerpflichtige und steuerbarer Umsatz in Hessen 2020 nach Verwaltungsbezirken und wirtschaftlicher Gliederung

AGS	Regierungsbezirk Kreisfreie Stadt Landkreis	WZ 2008	Steuer- pflichtige	Steuerbarer Umsatz		
				Lieferungen und Leistungen	inner- gemein- schaftliche Erwerbe	insgesamt
			Anzahl	1 000 Euro		
400 000	Regierungsbezirk Darmstadt	20	241	15 032 155	1 903 956	16 936 111
400 000	Regierungsbezirk Darmstadt	20.1	79	10 106 423	1 365 118	11 471 541
400 000	Regierungsbezirk Darmstadt	20.11
400 000	Regierungsbezirk Darmstadt	20.12
400 000	Regierungsbezirk Darmstadt	20.13
400 000	Regierungsbezirk Darmstadt	20.14	14	4 847 602	624 146	5 471 748
400 000	Regierungsbezirk Darmstadt	20.15
400 000	Regierungsbezirk Darmstadt	20.16	24	3 472 001	371 257	3 843 258
400 000	Regierungsbezirk Darmstadt	20.17
400 000	Regierungsbezirk Darmstadt	20.2
400 000	Regierungsbezirk Darmstadt	20.3	15	994 470	116 555	1 111 024
400 000	Regierungsbezirk Darmstadt	20.4	80	3 193 150	291 227	3 484 378
400 000	Regierungsbezirk Darmstadt	20.41
400 000	Regierungsbezirk Darmstadt	20.42
400 000	Regierungsbezirk Darmstadt	20.5	56	622 508	109 648	732 156
400 000	Regierungsbezirk Darmstadt	20.51
400 000	Regierungsbezirk Darmstadt	20.52
400 000	Regierungsbezirk Darmstadt	20.53	—	—	—	—
400 000	Regierungsbezirk Darmstadt	20.59
400 000	Regierungsbezirk Darmstadt	20.6
400 000	Regierungsbezirk Darmstadt	21	56	22 259 209	2 955 326	25 214 536
400 000	Regierungsbezirk Darmstadt	21.1
400 000	Regierungsbezirk Darmstadt	21.2
400 000	Regierungsbezirk Darmstadt	22	309	4 768 396	707 086	5 475 482
400 000	Regierungsbezirk Darmstadt	22.1	56	2 807 617	418 959	3 226 576
400 000	Regierungsbezirk Darmstadt	22.11
400 000	Regierungsbezirk Darmstadt	22.19
400 000	Regierungsbezirk Darmstadt	22.2	253	1 960 779	288 127	2 248 906
400 000	Regierungsbezirk Darmstadt	22.21	45	746 835	109 090	855 926
400 000	Regierungsbezirk Darmstadt	22.22	40	352 246	61 111	413 357
400 000	Regierungsbezirk Darmstadt	22.23	53	170 618	29 093	199 711
400 000	Regierungsbezirk Darmstadt	22.29	115	691 080	88 832	779 912
400 000	Regierungsbezirk Darmstadt	23	403	2 711 593	157 332	2 868 925
400 000	Regierungsbezirk Darmstadt	23.1	46	54 389	1 478	55 867
400 000	Regierungsbezirk Darmstadt	23.11
400 000	Regierungsbezirk Darmstadt	23.12	18	34 737	1 094	35 831
400 000	Regierungsbezirk Darmstadt	23.13
400 000	Regierungsbezirk Darmstadt	23.14
400 000	Regierungsbezirk Darmstadt	23.19	17	12 347	292	12 639
400 000	Regierungsbezirk Darmstadt	23.2
400 000	Regierungsbezirk Darmstadt	23.3	19	28 710	158	28 868
400 000	Regierungsbezirk Darmstadt	23.31
400 000	Regierungsbezirk Darmstadt	23.32
400 000	Regierungsbezirk Darmstadt	23.4
400 000	Regierungsbezirk Darmstadt	23.41	11	1 632	195	1 827
400 000	Regierungsbezirk Darmstadt	23.42	13	4 772	106	4 878
400 000	Regierungsbezirk Darmstadt	23.43
400 000	Regierungsbezirk Darmstadt	23.44
400 000	Regierungsbezirk Darmstadt	23.49
400 000	Regierungsbezirk Darmstadt	23.5
400 000	Regierungsbezirk Darmstadt	23.51
400 000	Regierungsbezirk Darmstadt	23.52	—	—	—	—
400 000	Regierungsbezirk Darmstadt	23.6	76	1 090 344	54 341	1 144 686
400 000	Regierungsbezirk Darmstadt	23.61	38	583 878	34 127	618 004

6. Umsatzsteuerpflichtige und steuerbarer Umsatz in Hessen 2020 nach Verwaltungsbezirken und wirtschaftlicher Gliederung

AGS	Regierungsbezirk Kreisfreie Stadt Landkreis	WZ 2008	Steuer- pflichtige	Steuerbarer Umsatz		
				Lieferungen und Leistungen	inner- gemein- schaftliche Erwerbe	insgesamt
			Anzahl	1 000 Euro		
400 000	Regierungsbezirk Darmstadt	23.62	•	•	•	•
400 000	Regierungsbezirk Darmstadt	23.63	17	320 489	3 737	324 225
400 000	Regierungsbezirk Darmstadt	23.64	•	•	•	•
400 000	Regierungsbezirk Darmstadt	23.65	•	•	•	•
400 000	Regierungsbezirk Darmstadt	23.69	7	10 290	49	10 339
400 000	Regierungsbezirk Darmstadt	23.7	211	107 331	6 054	113 385
400 000	Regierungsbezirk Darmstadt	23.9	•	•	•	•
400 000	Regierungsbezirk Darmstadt	23.91	•	•	•	•
400 000	Regierungsbezirk Darmstadt	23.99	•	•	•	•
400 000	Regierungsbezirk Darmstadt	24	81	563 920	24 759	588 678
400 000	Regierungsbezirk Darmstadt	24.1	•	•	•	•
400 000	Regierungsbezirk Darmstadt	24.2	14	33 149	836	33 985
400 000	Regierungsbezirk Darmstadt	24.3	•	•	•	•
400 000	Regierungsbezirk Darmstadt	24.31	•	•	•	•
400 000	Regierungsbezirk Darmstadt	24.32	•	•	•	•
400 000	Regierungsbezirk Darmstadt	24.33	•	•	•	•
400 000	Regierungsbezirk Darmstadt	24.34	•	•	•	•
400 000	Regierungsbezirk Darmstadt	24.4	26	484 991	21 323	506 313
400 000	Regierungsbezirk Darmstadt	24.41	•	•	•	•
400 000	Regierungsbezirk Darmstadt	24.42	•	•	•	•
400 000	Regierungsbezirk Darmstadt	24.43	•	•	•	•
400 000	Regierungsbezirk Darmstadt	24.44	•	•	•	•
400 000	Regierungsbezirk Darmstadt	24.45	•	•	•	•
400 000	Regierungsbezirk Darmstadt	24.46	—	—	—	—
400 000	Regierungsbezirk Darmstadt	24.5	•	•	•	•
400 000	Regierungsbezirk Darmstadt	24.51	•	•	•	•
400 000	Regierungsbezirk Darmstadt	24.52	•	•	•	•
400 000	Regierungsbezirk Darmstadt	24.53	8	14 100	1 287	15 387
400 000	Regierungsbezirk Darmstadt	24.54	•	•	•	•
400 000	Regierungsbezirk Darmstadt	25	1 385	2 825 920	173 706	2 999 627
400 000	Regierungsbezirk Darmstadt	25.1	297	458 673	27 371	486 044
400 000	Regierungsbezirk Darmstadt	25.11	190	218 850	15 060	233 910
400 000	Regierungsbezirk Darmstadt	25.12	107	239 823	12 311	252 134
400 000	Regierungsbezirk Darmstadt	25.2	•	•	•	•
400 000	Regierungsbezirk Darmstadt	25.21	11	24 806	449	25 255
400 000	Regierungsbezirk Darmstadt	25.29	•	•	•	•
400 000	Regierungsbezirk Darmstadt	25.3	•	•	•	•
400 000	Regierungsbezirk Darmstadt	25.4	•	•	•	•
400 000	Regierungsbezirk Darmstadt	25.5	53	555 883	39 457	595 341
400 000	Regierungsbezirk Darmstadt	25.6	729	698 493	10 925	709 418
400 000	Regierungsbezirk Darmstadt	25.61	91	250 877	5 100	255 977
400 000	Regierungsbezirk Darmstadt	25.62	638	447 616	5 825	453 440
400 000	Regierungsbezirk Darmstadt	25.7	•	•	•	•
400 000	Regierungsbezirk Darmstadt	25.71	•	•	•	•
400 000	Regierungsbezirk Darmstadt	25.72	•	•	•	•
400 000	Regierungsbezirk Darmstadt	25.73	100	193 505	10 309	203 814
400 000	Regierungsbezirk Darmstadt	25.73.1	•	•	•	•
400 000	Regierungsbezirk Darmstadt	25.73.2	•	•	•	•
400 000	Regierungsbezirk Darmstadt	25.73.3	•	•	•	•
400 000	Regierungsbezirk Darmstadt	25.73.4	—	—	—	—
400 000	Regierungsbezirk Darmstadt	25.73.5	35	125 416	6 539	131 955
400 000	Regierungsbezirk Darmstadt	25.9	137	798 827	64 355	863 182
400 000	Regierungsbezirk Darmstadt	25.91	•	•	•	•
400 000	Regierungsbezirk Darmstadt	25.92	•	•	•	•

6. Umsatzsteuerpflichtige und steuerbarer Umsatz in Hessen 2020 nach Verwaltungsbezirken und wirtschaftlicher Gliederung

AGS	Regierungsbezirk Kreisfreie Stadt Landkreis	WZ 2008	Steuer- pflichtige	Steuerbarer Umsatz		
				Lieferungen und Leistungen	inner- gemein- schaftliche Erwerbe	insgesamt
			Anzahl	1 000 Euro		
400 000	Regierungsbezirk Darmstadt	25.93	11	57 247	2 526	59 772
400 000	Regierungsbezirk Darmstadt	25.94	6	147 871	2 407	150 278
400 000	Regierungsbezirk Darmstadt	25.99	103	548 649	50 353	599 002
400 000	Regierungsbezirk Darmstadt	26	683	7 087 487	1 171 309	8 258 796
400 000	Regierungsbezirk Darmstadt	26.1	136	637 513	194 652	832 164
400 000	Regierungsbezirk Darmstadt	26.11	128	625 346	193 674	819 020
400 000	Regierungsbezirk Darmstadt	26.11.1	33	60 754	25 663	86 417
400 000	Regierungsbezirk Darmstadt	26.11.9	95	564 592	168 011	732 603
400 000	Regierungsbezirk Darmstadt	26.12	8	12 167	978	13 145
400 000	Regierungsbezirk Darmstadt	26.2
400 000	Regierungsbezirk Darmstadt	26.3	105	959 338	34 873	994 210
400 000	Regierungsbezirk Darmstadt	26.4	26	66 473	7 258	73 731
400 000	Regierungsbezirk Darmstadt	26.5
400 000	Regierungsbezirk Darmstadt	26.51
400 000	Regierungsbezirk Darmstadt	26.51.1	162	1 606 293	153 893	1 760 186
400 000	Regierungsbezirk Darmstadt	26.51.2	14	124 717	2 884	127 601
400 000	Regierungsbezirk Darmstadt	26.51.3
400 000	Regierungsbezirk Darmstadt	26.52
400 000	Regierungsbezirk Darmstadt	26.6	37	107 412	16 415	123 827
400 000	Regierungsbezirk Darmstadt	26.7	48	83 376	14 447	97 823
400 000	Regierungsbezirk Darmstadt	26.8
400 000	Regierungsbezirk Darmstadt	27	292	3 847 889	681 634	4 529 523
400 000	Regierungsbezirk Darmstadt	27.1	72	1 677 215	179 222	1 856 437
400 000	Regierungsbezirk Darmstadt	27.11	42	295 746	18 859	314 606
400 000	Regierungsbezirk Darmstadt	27.12	30	1 381 468	160 363	1 541 832
400 000	Regierungsbezirk Darmstadt	27.2
400 000	Regierungsbezirk Darmstadt	27.3	50	762 275	63 880	826 155
400 000	Regierungsbezirk Darmstadt	27.31
400 000	Regierungsbezirk Darmstadt	27.32
400 000	Regierungsbezirk Darmstadt	27.33
400 000	Regierungsbezirk Darmstadt	27.4	52	51 199	7 060	58 259
400 000	Regierungsbezirk Darmstadt	27.5	16	634 992	164 064	799 056
400 000	Regierungsbezirk Darmstadt	27.51
400 000	Regierungsbezirk Darmstadt	27.52
400 000	Regierungsbezirk Darmstadt	27.9
400 000	Regierungsbezirk Darmstadt	28	767	6 375 405	947 366	7 322 770
400 000	Regierungsbezirk Darmstadt	28.1	123	979 504	93 711	1 073 215
400 000	Regierungsbezirk Darmstadt	28.11
400 000	Regierungsbezirk Darmstadt	28.12	16	93 432	5 912	99 344
400 000	Regierungsbezirk Darmstadt	28.13	34	299 478	55 206	354 684
400 000	Regierungsbezirk Darmstadt	28.14
400 000	Regierungsbezirk Darmstadt	28.15	32	208 383	11 257	219 640
400 000	Regierungsbezirk Darmstadt	28.2	322	4 111 108	763 501	4 874 609
400 000	Regierungsbezirk Darmstadt	28.21	31	38 608	3 554	42 162
400 000	Regierungsbezirk Darmstadt	28.21.1
400 000	Regierungsbezirk Darmstadt	28.21.9
400 000	Regierungsbezirk Darmstadt	28.22
400 000	Regierungsbezirk Darmstadt	28.23
400 000	Regierungsbezirk Darmstadt	28.24	56	62 996	1 660	64 656
400 000	Regierungsbezirk Darmstadt	28.25
400 000	Regierungsbezirk Darmstadt	28.29	113	778 177	71 991	850 168
400 000	Regierungsbezirk Darmstadt	28.3	10	33 864	5 546	39 410
400 000	Regierungsbezirk Darmstadt	28.4	67	378 655	23 082	401 737
400 000	Regierungsbezirk Darmstadt	28.41	36	157 625	4 463	162 088

6. Umsatzsteuerpflichtige und steuerbarer Umsatz in Hessen 2020 nach Verwaltungsbezirken und wirtschaftlicher Gliederung

AGS	Regierungsbezirk Kreisfreie Stadt Landkreis	WZ 2008	Steuer- pflichtige	Steuerbarer Umsatz		
				Lieferungen und Leistungen	inner- gemein- schaftliche Erwerbe	insgesamt
			Anzahl	1 000 Euro		
400 000	Regierungsbezirk Darmstadt	28.49	31	221 030	18 618	239 649
400 000	Regierungsbezirk Darmstadt	28.9	245	872 274	61 526	933 800
400 000	Regierungsbezirk Darmstadt	28.91	5	3 521	23	3 544
400 000	Regierungsbezirk Darmstadt	28.92	16	19 543	1 006	20 548
400 000	Regierungsbezirk Darmstadt	28.92.1	—	—	—	—
400 000	Regierungsbezirk Darmstadt	28.92.2	16	19 543	1 006	20 548
400 000	Regierungsbezirk Darmstadt	28.93	23	89 007	2 920	91 927
400 000	Regierungsbezirk Darmstadt	28.94	•	•	•	•
400 000	Regierungsbezirk Darmstadt	28.95	•	•	•	•
400 000	Regierungsbezirk Darmstadt	28.96	9	23 724	712	24 436
400 000	Regierungsbezirk Darmstadt	28.99	173	449 326	32 195	481 521
400 000	Regierungsbezirk Darmstadt	29	152	10 319 699	3 935 979	14 255 678
400 000	Regierungsbezirk Darmstadt	29.1	•	•	•	•
400 000	Regierungsbezirk Darmstadt	29.10.1	•	•	•	•
400 000	Regierungsbezirk Darmstadt	29.10.2	4	919	•	•
400 000	Regierungsbezirk Darmstadt	29.2	•	•	•	•
400 000	Regierungsbezirk Darmstadt	29.3	80	3 206 164	670 550	3 876 715
400 000	Regierungsbezirk Darmstadt	29.31	•	•	•	•
400 000	Regierungsbezirk Darmstadt	29.32	•	•	•	•
400 000	Regierungsbezirk Darmstadt	30	45	533 619	123 104	656 723
400 000	Regierungsbezirk Darmstadt	30.1	9	7 029	192	7 221
400 000	Regierungsbezirk Darmstadt	30.11	•	•	•	•
400 000	Regierungsbezirk Darmstadt	30.12	•	•	•	•
400 000	Regierungsbezirk Darmstadt	30.2	•	•	•	•
400 000	Regierungsbezirk Darmstadt	30.20.1	•	•	•	•
400 000	Regierungsbezirk Darmstadt	30.20.2	•	•	•	•
400 000	Regierungsbezirk Darmstadt	30.3	•	•	•	•
400 000	Regierungsbezirk Darmstadt	30.4	—	—	—	—
400 000	Regierungsbezirk Darmstadt	30.9	23	289 831	84 071	373 903
400 000	Regierungsbezirk Darmstadt	30.91	•	•	•	•
400 000	Regierungsbezirk Darmstadt	30.92	•	•	•	•
400 000	Regierungsbezirk Darmstadt	30.99	•	•	•	•
400 000	Regierungsbezirk Darmstadt	31	341	580 353	80 746	661 099
400 000	Regierungsbezirk Darmstadt	31.01	46	250 064	23 128	273 192
400 000	Regierungsbezirk Darmstadt	31.02	39	26 828	134	26 962
400 000	Regierungsbezirk Darmstadt	31.03	4	8 713	970	9 683
400 000	Regierungsbezirk Darmstadt	31.09	252	294 748	56 514	351 262
400 000	Regierungsbezirk Darmstadt	31.09.1	28	7 359	541	7 901
400 000	Regierungsbezirk Darmstadt	31.09.9	224	287 389	55 972	343 361
400 000	Regierungsbezirk Darmstadt	32	874	2 193 594	235 977	2 429 571
400 000	Regierungsbezirk Darmstadt	32.1	152	41 708	3 746	45 454
400 000	Regierungsbezirk Darmstadt	32.11	•	•	•	•
400 000	Regierungsbezirk Darmstadt	32.12	131	38 240	3 675	41 915
400 000	Regierungsbezirk Darmstadt	32.13	•	•	•	•
400 000	Regierungsbezirk Darmstadt	32.2	53	33 848	921	34 768
400 000	Regierungsbezirk Darmstadt	32.3	16	33 954	1 731	35 685
400 000	Regierungsbezirk Darmstadt	32.4	35	33 552	3 631	37 183
400 000	Regierungsbezirk Darmstadt	32.5	498	1 918 152	218 967	2 137 119
400 000	Regierungsbezirk Darmstadt	32.50.1	117	1 441 811	172 653	1 614 464
400 000	Regierungsbezirk Darmstadt	32.50.2	78	102 854	625	103 479
400 000	Regierungsbezirk Darmstadt	32.50.3	303	373 487	45 689	419 175
400 000	Regierungsbezirk Darmstadt	32.9	120	132 380	6 982	139 362
400 000	Regierungsbezirk Darmstadt	32.91	•	•	•	•
400 000	Regierungsbezirk Darmstadt	32.99	•	•	•	•

6. Umsatzsteuerpflichtige und steuerbarer Umsatz in Hessen 2020 nach Verwaltungsbezirken und wirtschaftlicher Gliederung

AGS	Regierungsbezirk Kreisfreie Stadt Landkreis	WZ 2008	Steuer- pflichtige	Steuerbarer Umsatz		
				Lieferungen und Leistungen	inner- gemein- schaftliche Erwerbe	insgesamt
			Anzahl	1 000 Euro		
400 000	Regierungsbezirk Darmstadt	33	543	666 293	19 453	685 746
400 000	Regierungsbezirk Darmstadt	33.1	359	293 214	10 146	303 360
400 000	Regierungsbezirk Darmstadt	33.11
400 000	Regierungsbezirk Darmstadt	33.12	152	120 394	4 160	124 553
400 000	Regierungsbezirk Darmstadt	33.13	30	19 243	1 506	20 749
400 000	Regierungsbezirk Darmstadt	33.14	18	15 512	282	15 794
400 000	Regierungsbezirk Darmstadt	33.15
400 000	Regierungsbezirk Darmstadt	33.16	11	79 536	2 681	82 216
400 000	Regierungsbezirk Darmstadt	33.17	115	26 917	621	27 537
400 000	Regierungsbezirk Darmstadt	33.19	9	3 186	21	3 207
400 000	Regierungsbezirk Darmstadt	33.2	184	373 080	9 307	382 386
400 000	Regierungsbezirk Darmstadt	D	1 394	13 390 990	16 539	13 407 529
400 000	Regierungsbezirk Darmstadt	35	1 394	13 390 990	16 539	13 407 529
400 000	Regierungsbezirk Darmstadt	35.1	1 297	10 837 824	15 796	10 853 620
400 000	Regierungsbezirk Darmstadt	35.11	1 222	2 686 883	10 276	2 697 159
400 000	Regierungsbezirk Darmstadt	35.11.1	145	21 288	1 657	22 945
400 000	Regierungsbezirk Darmstadt	35.11.2	329	1 788 350	5 835	1 794 185
400 000	Regierungsbezirk Darmstadt	35.11.3	748	877 245	2 784	880 029
400 000	Regierungsbezirk Darmstadt	35.12
400 000	Regierungsbezirk Darmstadt	35.13	41	3 949 187	4 923	3 954 111
400 000	Regierungsbezirk Darmstadt	35.14
400 000	Regierungsbezirk Darmstadt	35.2	53	2 400 997	75	2 401 072
400 000	Regierungsbezirk Darmstadt	35.21
400 000	Regierungsbezirk Darmstadt	35.21.1
400 000	Regierungsbezirk Darmstadt	35.21.2	17	547 173	13	547 187
400 000	Regierungsbezirk Darmstadt	35.21.3
400 000	Regierungsbezirk Darmstadt	35.22	9	1 644 200	55	1 644 255
400 000	Regierungsbezirk Darmstadt	35.23
400 000	Regierungsbezirk Darmstadt	35.3	44	152 168	668	152 837
400 000	Regierungsbezirk Darmstadt	E	476	2 723 315	44 052	2 767 367
400 000	Regierungsbezirk Darmstadt	36	153	458 266	1 210	459 476
400 000	Regierungsbezirk Darmstadt	36.00.1	14	59 006	6	59 012
400 000	Regierungsbezirk Darmstadt	36.00.2	119	358 786	1 186	359 972
400 000	Regierungsbezirk Darmstadt	36.00.3	20	40 474	19	40 493
400 000	Regierungsbezirk Darmstadt	37	55	62 605	80	62 685
400 000	Regierungsbezirk Darmstadt	37.00.1	49	61 839	68	61 907
400 000	Regierungsbezirk Darmstadt	37.00.2	6	767	12	779
400 000	Regierungsbezirk Darmstadt	38	232	2 128 592	42 758	2 171 350
400 000	Regierungsbezirk Darmstadt	38.1	85	596 466	1 700	598 166
400 000	Regierungsbezirk Darmstadt	38.11	85	596 466	1 700	598 166
400 000	Regierungsbezirk Darmstadt	38.12	—	—	—	—
400 000	Regierungsbezirk Darmstadt	38.2	68	860 224	1 937	862 161
400 000	Regierungsbezirk Darmstadt	38.21
400 000	Regierungsbezirk Darmstadt	38.22
400 000	Regierungsbezirk Darmstadt	38.3	79	671 902	39 121	711 022
400 000	Regierungsbezirk Darmstadt	38.31	14	9 916	182	10 097
400 000	Regierungsbezirk Darmstadt	38.32	65	661 986	38 939	700 925
400 000	Regierungsbezirk Darmstadt	39	36	73 851	4	73 855
400 000	Regierungsbezirk Darmstadt	F	16 500	15 048 000	129 219	15 177 219
400 000	Regierungsbezirk Darmstadt	41	1 105	4 381 302	19 922	4 401 224
400 000	Regierungsbezirk Darmstadt	41.1	262	1 054 336	7 649	1 061 985
400 000	Regierungsbezirk Darmstadt	41.10.1	35	107 455	133	107 588
400 000	Regierungsbezirk Darmstadt	41.10.2	52	456 424	7 286	463 710
400 000	Regierungsbezirk Darmstadt	41.10.3	175	490 457	230	490 687

6. Umsatzsteuerpflichtige und steuerbarer Umsatz in Hessen 2020 nach Verwaltungsbezirken und wirtschaftlicher Gliederung

AGS	Regierungsbezirk Kreisfreie Stadt Landkreis	WZ 2008	Steuer- pflichtige	Steuerbarer Umsatz		
				Lieferungen und Leistungen	inner- gemein- schaftliche Erwerbe	insgesamt
			Anzahl	1 000 Euro		
400 000	Regierungsbezirk Darmstadt	41.2	843	3 326 966	12 273	3 339 239
400 000	Regierungsbezirk Darmstadt	41.20.1	753	3 213 830	11 156	3 224 986
400 000	Regierungsbezirk Darmstadt	41.20.2	90	113 136	1 118	114 254
400 000	Regierungsbezirk Darmstadt	42	306	1 025 207	10 675	1 035 882
400 000	Regierungsbezirk Darmstadt	42.1	109	609 370	7 150	616 519
400 000	Regierungsbezirk Darmstadt	42.11	87	290 949	4 229	295 178
400 000	Regierungsbezirk Darmstadt	42.12
400 000	Regierungsbezirk Darmstadt	42.13
400 000	Regierungsbezirk Darmstadt	42.2	96	259 289	1 948	261 237
400 000	Regierungsbezirk Darmstadt	42.21	65	196 237	1 225	197 463
400 000	Regierungsbezirk Darmstadt	42.22	31	63 052	723	63 775
400 000	Regierungsbezirk Darmstadt	42.9	101	156 548	1 577	158 125
400 000	Regierungsbezirk Darmstadt	42.91
400 000	Regierungsbezirk Darmstadt	42.99
400 000	Regierungsbezirk Darmstadt	43	15 089	9 641 492	98 621	9 740 113
400 000	Regierungsbezirk Darmstadt	43.1	400	415 140	1 593	416 733
400 000	Regierungsbezirk Darmstadt	43.11	244	237 445	1 338	238 784
400 000	Regierungsbezirk Darmstadt	43.12
400 000	Regierungsbezirk Darmstadt	43.13
400 000	Regierungsbezirk Darmstadt	43.2	6 342	4 330 286	45 824	4 376 109
400 000	Regierungsbezirk Darmstadt	43.21	1 556	1 271 810	13 501	1 285 312
400 000	Regierungsbezirk Darmstadt	43.22	1 916	1 923 875	17 481	1 941 355
400 000	Regierungsbezirk Darmstadt	43.29	2 870	1 134 601	14 842	1 149 442
400 000	Regierungsbezirk Darmstadt	43.29.1	2 273	728 222	4 461	732 683
400 000	Regierungsbezirk Darmstadt	43.29.9	597	406 378	10 381	416 759
400 000	Regierungsbezirk Darmstadt	43.3	5 056	2 207 606	23 152	2 230 758
400 000	Regierungsbezirk Darmstadt	43.31	231	190 554	508	191 061
400 000	Regierungsbezirk Darmstadt	43.32	998	431 613	8 623	440 236
400 000	Regierungsbezirk Darmstadt	43.33	2 064	576 899	8 425	585 324
400 000	Regierungsbezirk Darmstadt	43.34	1 250	667 231	1 733	668 964
400 000	Regierungsbezirk Darmstadt	43.34.1	1 178	619 498	1 099	620 597
400 000	Regierungsbezirk Darmstadt	43.34.2	72	47 733	634	48 367
400 000	Regierungsbezirk Darmstadt	43.39	513	341 309	3 864	345 173
400 000	Regierungsbezirk Darmstadt	43.9	3 291	2 688 460	28 053	2 716 514
400 000	Regierungsbezirk Darmstadt	43.91	898	698 730	2 013	700 743
400 000	Regierungsbezirk Darmstadt	43.91.1	528	502 860	963	503 824
400 000	Regierungsbezirk Darmstadt	43.91.2	370	195 870	1 049	196 919
400 000	Regierungsbezirk Darmstadt	43.99	2 393	1 989 730	26 041	2 015 771
400 000	Regierungsbezirk Darmstadt	43.99.1	158	114 396	265	114 661
400 000	Regierungsbezirk Darmstadt	43.99.2	37	41 561	11 252	52 813
400 000	Regierungsbezirk Darmstadt	43.99.9	2 198	1 833 773	14 524	1 848 297
400 000	Regierungsbezirk Darmstadt	G	26 279	142 856 317	28 607 085	171 463 403
400 000	Regierungsbezirk Darmstadt	45	4 566	29 110 081	11 536 274	40 646 355
400 000	Regierungsbezirk Darmstadt	45.1	1 759	25 514 536	10 911 903	36 426 438
400 000	Regierungsbezirk Darmstadt	45.11	1 684	25 305 324	10 900 311	36 205 635
400 000	Regierungsbezirk Darmstadt	45.19	75	209 211	11 592	220 803
400 000	Regierungsbezirk Darmstadt	45.2	1 697	1 006 457	15 286	1 021 743
400 000	Regierungsbezirk Darmstadt	45.20.1	200	103 993	66	104 060
400 000	Regierungsbezirk Darmstadt	45.20.2	158	103 349	175	103 525
400 000	Regierungsbezirk Darmstadt	45.20.3	1 277	740 006	14 179	754 185
400 000	Regierungsbezirk Darmstadt	45.20.4	62	59 108	866	59 974
400 000	Regierungsbezirk Darmstadt	45.3	919	2 110 071	286 830	2 396 901
400 000	Regierungsbezirk Darmstadt	45.31	177	1 636 068	251 209	1 887 277
400 000	Regierungsbezirk Darmstadt	45.32	742	474 003	35 622	509 624

6. Umsatzsteuerpflichtige und steuerbarer Umsatz in Hessen 2020 nach Verwaltungsbezirken und wirtschaftlicher Gliederung

AGS	Regierungsbezirk Kreisfreie Stadt Landkreis	WZ 2008	Steuer- pflichtige	Steuerbarer Umsatz		
				Lieferungen und Leistungen	inner- gemein- schaftliche Erwerbe	insgesamt
			Anzahl	1 000 Euro		
400 000	Regierungsbezirk Darmstadt	45.4	191	479 017	322 255	801 272
400 000	Regierungsbezirk Darmstadt	46	7 544	99 425 637	15 790 316	115 215 954
400 000	Regierungsbezirk Darmstadt	46.1	2 485	1 154 127	130 520	1 284 647
400 000	Regierungsbezirk Darmstadt	46.11	55	25 903	2 990	28 893
400 000	Regierungsbezirk Darmstadt	46.12	59	31 391	913	32 304
400 000	Regierungsbezirk Darmstadt	46.13	214	104 770	2 079	106 849
400 000	Regierungsbezirk Darmstadt	46.13.1	39	36 686	74	36 761
400 000	Regierungsbezirk Darmstadt	46.13.2	175	68 084	2 004	70 088
400 000	Regierungsbezirk Darmstadt	46.14	449	222 537	13 790	236 327
400 000	Regierungsbezirk Darmstadt	46.15	247	67 881	3 036	70 917
400 000	Regierungsbezirk Darmstadt	46.16	227	72 079	4 887	76 965
400 000	Regierungsbezirk Darmstadt	46.17	130	125 874	50 694	176 568
400 000	Regierungsbezirk Darmstadt	46.18	859	386 190	43 404	429 595
400 000	Regierungsbezirk Darmstadt	46.18.1	15	6 237	792	7 030
400 000	Regierungsbezirk Darmstadt	46.18.2
400 000	Regierungsbezirk Darmstadt	46.18.3
400 000	Regierungsbezirk Darmstadt	46.18.4	97	116 529	17 098	133 627
400 000	Regierungsbezirk Darmstadt	46.18.5	67	24 513	2 216	26 730
400 000	Regierungsbezirk Darmstadt	46.18.6	43	16 125	1 757	17 882
400 000	Regierungsbezirk Darmstadt	46.18.7	30	11 757	43	11 800
400 000	Regierungsbezirk Darmstadt	46.18.9	554	196 355	21 114	217 469
400 000	Regierungsbezirk Darmstadt	46.19	245	117 501	8 728	126 230
400 000	Regierungsbezirk Darmstadt	46.2	152	489 559	90 873	580 432
400 000	Regierungsbezirk Darmstadt	46.21	42	257 721	54 148	311 869
400 000	Regierungsbezirk Darmstadt	46.22	60	159 189	28 459	187 648
400 000	Regierungsbezirk Darmstadt	46.23	34	59 136	5 066	64 202
400 000	Regierungsbezirk Darmstadt	46.24	16	13 513	3 200	16 713
400 000	Regierungsbezirk Darmstadt	46.3	761	9 948 855	1 954 420	11 903 275
400 000	Regierungsbezirk Darmstadt	46.31
400 000	Regierungsbezirk Darmstadt	46.32	65	346 159	64 429	410 588
400 000	Regierungsbezirk Darmstadt	46.33	37	790 949	394 304	1 185 253
400 000	Regierungsbezirk Darmstadt	46.34	193	1 611 495	184 121	1 795 616
400 000	Regierungsbezirk Darmstadt	46.35	22	371 654	4 746	376 400
400 000	Regierungsbezirk Darmstadt	46.36	17	72 088	8 671	80 760
400 000	Regierungsbezirk Darmstadt	46.37	44	342 203	131 129	473 332
400 000	Regierungsbezirk Darmstadt	46.38	219	2 704 007	724 199	3 428 206
400 000	Regierungsbezirk Darmstadt	46.38.1	18	344 674	152 608	497 283
400 000	Regierungsbezirk Darmstadt	46.38.2	—	—	—	—
400 000	Regierungsbezirk Darmstadt	46.38.9	201	2 359 333	571 590	2 930 924
400 000	Regierungsbezirk Darmstadt	46.39
400 000	Regierungsbezirk Darmstadt	46.39.1
400 000	Regierungsbezirk Darmstadt	46.39.9
400 000	Regierungsbezirk Darmstadt	46.4	1 607	35 469 619	6 680 679	42 150 298
400 000	Regierungsbezirk Darmstadt	46.41	187	256 763	65 331	322 094
400 000	Regierungsbezirk Darmstadt	46.42	142	2 906 406	221 543	3 127 948
400 000	Regierungsbezirk Darmstadt	46.42.1	125	2 582 985	68 362	2 651 347
400 000	Regierungsbezirk Darmstadt	46.42.2	17	323 420	153 181	476 602
400 000	Regierungsbezirk Darmstadt	46.43	262	11 528 420	2 645 169	14 173 589
400 000	Regierungsbezirk Darmstadt	46.43.1	33	327 466	81 566	409 032
400 000	Regierungsbezirk Darmstadt	46.43.2	52	833 615	268 438	1 102 053
400 000	Regierungsbezirk Darmstadt	46.43.3	177	10 367 338	2 295 165	12 662 504
400 000	Regierungsbezirk Darmstadt	46.44	60	554 647	194 464	749 111
400 000	Regierungsbezirk Darmstadt	46.44.1	18	295 140	175 313	470 453
400 000	Regierungsbezirk Darmstadt	46.44.2	42	259 506	19 151	278 657

6. Umsatzsteuerpflichtige und steuerbarer Umsatz in Hessen 2020 nach Verwaltungsbezirken und wirtschaftlicher Gliederung

AGS	Regierungsbezirk Kreisfreie Stadt Landkreis	WZ 2008	Steuer- pflichtige	Steuerbarer Umsatz		
				Lieferungen und Leistungen	inner- gemein- schaftliche Erwerbe	insgesamt
			Anzahl	1 000 Euro		
400 000	Regierungsbezirk Darmstadt	46.45	94	1 184 811	249 295	1 434 105
400 000	Regierungsbezirk Darmstadt	46.46	345	14 789 000	2 605 018	17 394 018
400 000	Regierungsbezirk Darmstadt	46.46.1	127	10 574 621	1 653 501	12 228 122
400 000	Regierungsbezirk Darmstadt	46.46.2	218	4 214 380	951 517	5 165 896
400 000	Regierungsbezirk Darmstadt	46.47	96	159 494	28 963	188 457
400 000	Regierungsbezirk Darmstadt	46.48	49	280 226	13 492	293 717
400 000	Regierungsbezirk Darmstadt	46.49	372	3 809 853	657 405	4 467 258
400 000	Regierungsbezirk Darmstadt	46.49.1	31	1 391 450	115 983	1 507 433
400 000	Regierungsbezirk Darmstadt	46.49.2	63	476 699	236 555	713 254
400 000	Regierungsbezirk Darmstadt	46.49.3	93	473 841	28 587	502 428
400 000	Regierungsbezirk Darmstadt	46.49.4	127	876 409	122 904	999 314
400 000	Regierungsbezirk Darmstadt	46.49.5	58	591 454	153 375	744 829
400 000	Regierungsbezirk Darmstadt	46.5	346	7 961 917	1 689 321	9 651 237
400 000	Regierungsbezirk Darmstadt	46.51	180	4 440 599	686 180	5 126 779
400 000	Regierungsbezirk Darmstadt	46.52	166	3 521 317	1 003 141	4 524 458
400 000	Regierungsbezirk Darmstadt	46.6	874	7 409 091	1 858 856	9 267 947
400 000	Regierungsbezirk Darmstadt	46.61	55	169 910	29 555	199 466
400 000	Regierungsbezirk Darmstadt	46.62	105	550 510	205 674	756 184
400 000	Regierungsbezirk Darmstadt	46.63	60	430 854	57 832	488 686
400 000	Regierungsbezirk Darmstadt	46.64	10	95 992	8 895	104 886
400 000	Regierungsbezirk Darmstadt	46.65	32	86 111	9 853	95 965
400 000	Regierungsbezirk Darmstadt	46.66	78	565 867	230 778	796 644
400 000	Regierungsbezirk Darmstadt	46.69	534	5 509 847	1 316 269	6 826 117
400 000	Regierungsbezirk Darmstadt	46.7	1 078	35 841 291	3 135 159	38 976 450
400 000	Regierungsbezirk Darmstadt	46.71	64	668 898	18 984	687 883
400 000	Regierungsbezirk Darmstadt	46.71.1
400 000	Regierungsbezirk Darmstadt	46.71.2
400 000	Regierungsbezirk Darmstadt	46.72	89	25 001 819	1 533 165	26 534 984
400 000	Regierungsbezirk Darmstadt	46.73	384	4 269 932	231 259	4 501 191
400 000	Regierungsbezirk Darmstadt	46.73.1	54	415 957	9 361	425 319
400 000	Regierungsbezirk Darmstadt	46.73.2
400 000	Regierungsbezirk Darmstadt	46.73.3
400 000	Regierungsbezirk Darmstadt	46.73.4	198	3 127 562	126 815	3 254 377
400 000	Regierungsbezirk Darmstadt	46.73.5	9	57 530	1 272	58 802
400 000	Regierungsbezirk Darmstadt	46.73.6	22	470 731	64 086	534 817
400 000	Regierungsbezirk Darmstadt	46.73.7	24	50 626	16 285	66 912
400 000	Regierungsbezirk Darmstadt	46.73.8	7	9 385	3 847	13 232
400 000	Regierungsbezirk Darmstadt	46.74	251	1 305 472	337 258	1 642 729
400 000	Regierungsbezirk Darmstadt	46.74.1	143	438 436	33 726	472 163
400 000	Regierungsbezirk Darmstadt	46.74.2	53	497 607	216 852	714 459
400 000	Regierungsbezirk Darmstadt	46.74.3	55	369 429	86 679	456 108
400 000	Regierungsbezirk Darmstadt	46.75	156	3 509 295	687 867	4 197 162
400 000	Regierungsbezirk Darmstadt	46.76	33	745 737	287 316	1 033 054
400 000	Regierungsbezirk Darmstadt	46.77	101	340 137	39 310	379 447
400 000	Regierungsbezirk Darmstadt	46.9	241	1 151 179	250 488	1 401 667
400 000	Regierungsbezirk Darmstadt	47	14 169	14 320 599	1 280 495	15 601 094
400 000	Regierungsbezirk Darmstadt	47.1	1 603	2 293 248	109 980	2 403 228
400 000	Regierungsbezirk Darmstadt	47.11	772	1 704 495	59 577	1 764 072
400 000	Regierungsbezirk Darmstadt	47.19	831	588 753	50 403	639 156
400 000	Regierungsbezirk Darmstadt	47.2	1 957	1 141 016	56 664	1 197 681
400 000	Regierungsbezirk Darmstadt	47.21	337	208 613	13 167	221 781
400 000	Regierungsbezirk Darmstadt	47.22	120	59 598	2 338	61 935
400 000	Regierungsbezirk Darmstadt	47.23	34	14 711	3 103	17 814
400 000	Regierungsbezirk Darmstadt	47.24	342	147 159	747	147 906

6. Umsatzsteuerpflichtige und steuerbarer Umsatz in Hessen 2020 nach Verwaltungsbezirken und wirtschaftlicher Gliederung

AGS	Regierungsbezirk Kreisfreie Stadt Landkreis	WZ 2008	Steuer- pflichtige	Steuerbarer Umsatz		
				Lieferungen und Leistungen	inner- gemein- schaftliche Erwerbe	insgesamt
			Anzahl	1 000 Euro		
400 000	Regierungsbezirk Darmstadt	47.25	411	195 006	12 344	207 350
400 000	Regierungsbezirk Darmstadt	47.26	95	50 317	1 181	51 498
400 000	Regierungsbezirk Darmstadt	47.29	618	465 612	23 785	489 397
400 000	Regierungsbezirk Darmstadt	47.3	393	776 969	1 142	778 111
400 000	Regierungsbezirk Darmstadt	47.30.1	319	503 317	792	504 109
400 000	Regierungsbezirk Darmstadt	47.30.2	74	273 652	350	274 002
400 000	Regierungsbezirk Darmstadt	47.4	833	1 166 915	468 745	1 635 660
400 000	Regierungsbezirk Darmstadt	47.41	362	804 805	440 418	1 245 222
400 000	Regierungsbezirk Darmstadt	47.42	213	121 029	7 579	128 608
400 000	Regierungsbezirk Darmstadt	47.43	258	241 081	20 748	261 829
400 000	Regierungsbezirk Darmstadt	47.5	2 244	1 615 763	154 477	1 770 239
400 000	Regierungsbezirk Darmstadt	47.51	440	273 281	48 274	321 555
400 000	Regierungsbezirk Darmstadt	47.52	550	467 003	36 543	503 546
400 000	Regierungsbezirk Darmstadt	47.52.1	288	230 511	30 286	260 797
400 000	Regierungsbezirk Darmstadt	47.52.3	262	236 492	6 257	242 749
400 000	Regierungsbezirk Darmstadt	47.53	187	91 305	5 328	96 633
400 000	Regierungsbezirk Darmstadt	47.54	426	231 418	11 114	242 532
400 000	Regierungsbezirk Darmstadt	47.59	641	552 756	53 217	605 973
400 000	Regierungsbezirk Darmstadt	47.59.1	353	407 435	39 790	447 226
400 000	Regierungsbezirk Darmstadt	47.59.2	40	13 814	2 688	16 501
400 000	Regierungsbezirk Darmstadt	47.59.3	84	23 028	1 363	24 391
400 000	Regierungsbezirk Darmstadt	47.59.9	164	108 480	9 376	117 856
400 000	Regierungsbezirk Darmstadt	47.6	1 379	851 010	57 845	908 854
400 000	Regierungsbezirk Darmstadt	47.61	184	171 878	2 553	174 430
400 000	Regierungsbezirk Darmstadt	47.62	621	198 605	1 625	200 230
400 000	Regierungsbezirk Darmstadt	47.62.1	409	119 838	284	120 121
400 000	Regierungsbezirk Darmstadt	47.62.2	212	78 768	1 341	80 109
400 000	Regierungsbezirk Darmstadt	47.63	23	8 430	97	8 527
400 000	Regierungsbezirk Darmstadt	47.64	423	394 026	46 635	440 661
400 000	Regierungsbezirk Darmstadt	47.64.1	240	248 378	21 904	270 282
400 000	Regierungsbezirk Darmstadt	47.64.2	183	145 648	24 731	170 379
400 000	Regierungsbezirk Darmstadt	47.65	128	78 071	6 935	85 006
400 000	Regierungsbezirk Darmstadt	47.7	4 192	4 705 751	179 908	4 885 659
400 000	Regierungsbezirk Darmstadt	47.71	581	316 181	56 237	372 419
400 000	Regierungsbezirk Darmstadt	47.72	175	157 910	28 406	186 316
400 000	Regierungsbezirk Darmstadt	47.72.1	121	127 749	25 542	153 291
400 000	Regierungsbezirk Darmstadt	47.72.2	54	30 160	2 864	33 025
400 000	Regierungsbezirk Darmstadt	47.73	700	2 824 536	13 282	2 837 819
400 000	Regierungsbezirk Darmstadt	47.74	225	298 210	7 003	305 214
400 000	Regierungsbezirk Darmstadt	47.75	245	97 143	15 003	112 146
400 000	Regierungsbezirk Darmstadt	47.76	625	276 675	17 845	294 520
400 000	Regierungsbezirk Darmstadt	47.76.1	518	178 130	14 076	192 206
400 000	Regierungsbezirk Darmstadt	47.76.2	107	98 545	3 769	102 313
400 000	Regierungsbezirk Darmstadt	47.77	312	159 426	8 569	167 996
400 000	Regierungsbezirk Darmstadt	47.78	1 076	504 481	30 958	535 439
400 000	Regierungsbezirk Darmstadt	47.78.1	368	170 576	3 704	174 280
400 000	Regierungsbezirk Darmstadt	47.78.2	36	20 603	877	21 480
400 000	Regierungsbezirk Darmstadt	47.78.3	293	147 120	11 504	158 624
400 000	Regierungsbezirk Darmstadt	47.78.9	379	166 182	14 874	181 056
400 000	Regierungsbezirk Darmstadt	47.79	253	71 187	2 603	73 791
400 000	Regierungsbezirk Darmstadt	47.79.1	64	32 238	219	32 457
400 000	Regierungsbezirk Darmstadt	47.79.2	15	2 221	18	2 239
400 000	Regierungsbezirk Darmstadt	47.79.9	174	36 728	2 366	39 094
400 000	Regierungsbezirk Darmstadt	47.8	197	70 096	5 391	75 487

6. Umsatzsteuerpflichtige und steuerbarer Umsatz in Hessen 2020 nach Verwaltungsbezirken und wirtschaftlicher Gliederung

AGS	Regierungsbezirk Kreisfreie Stadt Landkreis	WZ 2008	Steuer- pflichtige	Steuerbarer Umsatz		
				Lieferungen und Leistungen	inner- gemein- schaftliche Erwerbe	insgesamt
			Anzahl	1 000 Euro		
400 000	Regierungsbezirk Darmstadt	47.81	121	50 157	2 109	52 266
400 000	Regierungsbezirk Darmstadt	47.82	61	15 748	2 981	18 729
400 000	Regierungsbezirk Darmstadt	47.89	15	4 191	301	4 492
400 000	Regierungsbezirk Darmstadt	47.9	1 371	1 699 832	246 343	1 946 175
400 000	Regierungsbezirk Darmstadt	47.91	669	1 079 810	164 898	1 244 708
400 000	Regierungsbezirk Darmstadt	47.99	702	620 022	81 445	701 468
400 000	Regierungsbezirk Darmstadt	47.99.1	50	216 689	395	217 083
400 000	Regierungsbezirk Darmstadt	47.99.9	652	403 334	81 051	484 384
400 000	Regierungsbezirk Darmstadt	H	5 533	16 047 668	891 277	16 938 944
400 000	Regierungsbezirk Darmstadt	49	3 075	2 452 923	5 352	2 458 275
400 000	Regierungsbezirk Darmstadt	49.1
400 000	Regierungsbezirk Darmstadt	49.2
400 000	Regierungsbezirk Darmstadt	49.3	1 543	803 917	1 033	804 950
400 000	Regierungsbezirk Darmstadt	49.31	102	550 668	684	551 352
400 000	Regierungsbezirk Darmstadt	49.32	1 320	145 367	136	145 503
400 000	Regierungsbezirk Darmstadt	49.39	121	107 883	212	108 095
400 000	Regierungsbezirk Darmstadt	49.39.1	39	72 968	73	73 041
400 000	Regierungsbezirk Darmstadt	49.39.2	60	29 965	87	30 051
400 000	Regierungsbezirk Darmstadt	49.39.9	22	4 950	52	5 002
400 000	Regierungsbezirk Darmstadt	49.4	1 526	1 362 714	4 284	1 366 997
400 000	Regierungsbezirk Darmstadt	49.41	1 280	1 251 619	4 012	1 255 631
400 000	Regierungsbezirk Darmstadt	49.42	246	111 095	272	111 366
400 000	Regierungsbezirk Darmstadt	49.5
400 000	Regierungsbezirk Darmstadt	50
400 000	Regierungsbezirk Darmstadt	50.1	—	—	—	—
400 000	Regierungsbezirk Darmstadt	50.2	—	—	—	—
400 000	Regierungsbezirk Darmstadt	50.3
400 000	Regierungsbezirk Darmstadt	50.4	10	18 087	130	18 218
400 000	Regierungsbezirk Darmstadt	51	51	5 000 376	740 804	5 741 180
400 000	Regierungsbezirk Darmstadt	51.1
400 000	Regierungsbezirk Darmstadt	51.2
400 000	Regierungsbezirk Darmstadt	51.21
400 000	Regierungsbezirk Darmstadt	51.22	—	—	—	—
400 000	Regierungsbezirk Darmstadt	52	1 376	8 026 370	132 481	8 158 851
400 000	Regierungsbezirk Darmstadt	52.1	68	504 406	97 617	602 023
400 000	Regierungsbezirk Darmstadt	52.2	1 308	7 521 964	34 864	7 556 829
400 000	Regierungsbezirk Darmstadt	52.21	122	129 944	1 652	131 597
400 000	Regierungsbezirk Darmstadt	52.21.1
400 000	Regierungsbezirk Darmstadt	52.21.2	9	13 862	11	13 873
400 000	Regierungsbezirk Darmstadt	52.21.3
400 000	Regierungsbezirk Darmstadt	52.21.4
400 000	Regierungsbezirk Darmstadt	52.21.5	—	—	—	—
400 000	Regierungsbezirk Darmstadt	52.21.9	71	95 498	1 370	96 868
400 000	Regierungsbezirk Darmstadt	52.22
400 000	Regierungsbezirk Darmstadt	52.22.1	—	—	—	—
400 000	Regierungsbezirk Darmstadt	52.22.2
400 000	Regierungsbezirk Darmstadt	52.22.3	—	—	—	—
400 000	Regierungsbezirk Darmstadt	52.22.9
400 000	Regierungsbezirk Darmstadt	52.23	51	2 020 634	16 571	2 037 205
400 000	Regierungsbezirk Darmstadt	52.23.1	19	1 201 847	15 655	1 217 502
400 000	Regierungsbezirk Darmstadt	52.23.9	32	818 787	916	819 703
400 000	Regierungsbezirk Darmstadt	52.24
400 000	Regierungsbezirk Darmstadt	52.29	1 118	5 256 648	16 619	5 273 267
400 000	Regierungsbezirk Darmstadt	52.29.1	904	4 607 341	11 566	4 618 907

6. Umsatzsteuerpflichtige und steuerbarer Umsatz in Hessen 2020 nach Verwaltungsbezirken und wirtschaftlicher Gliederung

AGS	Regierungsbezirk Kreisfreie Stadt Landkreis	WZ 2008	Steuer- pflichtige	Steuerbarer Umsatz		
				Lieferungen und Leistungen	inner- gemein- schaftliche Erwerbe	insgesamt
			Anzahl	1 000 Euro		
400 000	Regierungsbezirk Darmstadt	52.29.2	•	•	•	•
400 000	Regierungsbezirk Darmstadt	52.29.9	•	•	•	•
400 000	Regierungsbezirk Darmstadt	53	•	•	•	•
400 000	Regierungsbezirk Darmstadt	53.1	—	—	—	—
400 000	Regierungsbezirk Darmstadt	53.2	•	•	•	•
400 000	Regierungsbezirk Darmstadt	I	10 450	4 525 159	48 460	4 573 619
400 000	Regierungsbezirk Darmstadt	55	1 615	1 077 675	17 014	1 094 690
400 000	Regierungsbezirk Darmstadt	55.1	1 450	1 024 536	16 773	1 041 309
400 000	Regierungsbezirk Darmstadt	55.10.1	566	798 387	13 632	812 019
400 000	Regierungsbezirk Darmstadt	55.10.2	224	94 749	2 698	97 447
400 000	Regierungsbezirk Darmstadt	55.10.3	544	115 074	416	115 489
400 000	Regierungsbezirk Darmstadt	55.10.4	116	16 327	28	16 355
400 000	Regierungsbezirk Darmstadt	55.2	96	33 812	93	33 905
400 000	Regierungsbezirk Darmstadt	55.20.1	8	9 970	63	10 032
400 000	Regierungsbezirk Darmstadt	55.20.2	•	•	•	•
400 000	Regierungsbezirk Darmstadt	55.20.3	75	19 626	6	19 632
400 000	Regierungsbezirk Darmstadt	55.20.4	•	•	•	•
400 000	Regierungsbezirk Darmstadt	55.3	23	8 000	114	8 114
400 000	Regierungsbezirk Darmstadt	55.9	46	11 327	35	11 362
400 000	Regierungsbezirk Darmstadt	55.90.1	20	4 627	11	4 638
400 000	Regierungsbezirk Darmstadt	55.90.9	26	6 701	24	6 724
400 000	Regierungsbezirk Darmstadt	56	8 835	3 447 484	31 446	3 478 930
400 000	Regierungsbezirk Darmstadt	56.1	6 177	1 647 464	11 944	1 659 407
400 000	Regierungsbezirk Darmstadt	56.10.1	3 518	1 013 243	7 715	1 020 959
400 000	Regierungsbezirk Darmstadt	56.10.2	158	164 434	277	164 711
400 000	Regierungsbezirk Darmstadt	56.10.3	1 641	302 762	1 459	304 222
400 000	Regierungsbezirk Darmstadt	56.10.4	588	116 051	1 256	117 307
400 000	Regierungsbezirk Darmstadt	56.10.5	272	50 972	1 236	52 208
400 000	Regierungsbezirk Darmstadt	56.2	589	1 456 340	17 833	1 474 174
400 000	Regierungsbezirk Darmstadt	56.21	321	114 369	3 156	117 525
400 000	Regierungsbezirk Darmstadt	56.29	268	1 341 971	14 678	1 356 649
400 000	Regierungsbezirk Darmstadt	56.3	2 069	343 679	1 669	345 348
400 000	Regierungsbezirk Darmstadt	56.30.1	1 505	240 178	1 005	241 183
400 000	Regierungsbezirk Darmstadt	56.30.2	29	6 157	22	6 179
400 000	Regierungsbezirk Darmstadt	56.30.3	209	23 885	110	23 995
400 000	Regierungsbezirk Darmstadt	56.30.4	20	2 725	—	2 725
400 000	Regierungsbezirk Darmstadt	56.30.9	306	70 735	531	71 266
400 000	Regierungsbezirk Darmstadt	J	8 947	21 396 347	622 895	22 019 242
400 000	Regierungsbezirk Darmstadt	58	425	1 238 155	14 794	1 252 949
400 000	Regierungsbezirk Darmstadt	58.1	388	1 212 194	14 680	1 226 873
400 000	Regierungsbezirk Darmstadt	58.11	•	•	•	•
400 000	Regierungsbezirk Darmstadt	58.12	•	•	•	•
400 000	Regierungsbezirk Darmstadt	58.13	41	398 179	5 243	403 422
400 000	Regierungsbezirk Darmstadt	58.14	100	302 277	268	302 545
400 000	Regierungsbezirk Darmstadt	58.19	83	187 886	3 078	190 964
400 000	Regierungsbezirk Darmstadt	58.2	37	25 961	115	26 076
400 000	Regierungsbezirk Darmstadt	58.21	•	•	•	•
400 000	Regierungsbezirk Darmstadt	58.29	•	•	•	•
400 000	Regierungsbezirk Darmstadt	59	414	643 763	1 498	645 261
400 000	Regierungsbezirk Darmstadt	59.1	315	593 009	1 331	594 340
400 000	Regierungsbezirk Darmstadt	59.11	206	491 550	392	491 941
400 000	Regierungsbezirk Darmstadt	59.12	•	•	•	•
400 000	Regierungsbezirk Darmstadt	59.13	•	•	•	•
400 000	Regierungsbezirk Darmstadt	59.14	47	54 829	45	54 874

6. Umsatzsteuerpflichtige und steuerbarer Umsatz in Hessen 2020 nach Verwaltungsbezirken und wirtschaftlicher Gliederung

AGS	Regierungsbezirk Kreisfreie Stadt Landkreis	WZ 2008	Steuer- pflichtige	Steuerbarer Umsatz		
				Lieferungen und Leistungen	inner- gemein- schaftliche Erwerbe	insgesamt
			Anzahl	1 000 Euro		
400 000	Regierungsbezirk Darmstadt	59.2	99	50 754	167	50 921
400 000	Regierungsbezirk Darmstadt	59.20.1	43	15 703	81	15 784
400 000	Regierungsbezirk Darmstadt	59.20.2	13	13 660	63	13 723
400 000	Regierungsbezirk Darmstadt	59.20.3	43	21 392	23	21 415
400 000	Regierungsbezirk Darmstadt	60	12	95 895	791	96 686
400 000	Regierungsbezirk Darmstadt	60.1	8	82 897	749	83 646
400 000	Regierungsbezirk Darmstadt	60.2	4	12 998	42	13 040
400 000	Regierungsbezirk Darmstadt	61	229	4 983 298	237 145	5 220 444
400 000	Regierungsbezirk Darmstadt	61.1
400 000	Regierungsbezirk Darmstadt	61.2
400 000	Regierungsbezirk Darmstadt	61.3	3	24 096	1 990	26 086
400 000	Regierungsbezirk Darmstadt	61.9	156	288 499	10 760	299 259
400 000	Regierungsbezirk Darmstadt	61.90.1	71	63 189	1 752	64 941
400 000	Regierungsbezirk Darmstadt	61.90.9	85	225 310	9 008	234 318
400 000	Regierungsbezirk Darmstadt	62	7 031	13 260 024	291 094	13 551 118
400 000	Regierungsbezirk Darmstadt	62.01	2 948	4 235 718	65 906	4 301 624
400 000	Regierungsbezirk Darmstadt	62.01.1	714	330 051	2 012	332 063
400 000	Regierungsbezirk Darmstadt	62.01.9	2 234	3 905 667	63 894	3 969 561
400 000	Regierungsbezirk Darmstadt	62.02	2 990	4 884 446	142 855	5 027 301
400 000	Regierungsbezirk Darmstadt	62.03	350	2 655 616	9 410	2 665 026
400 000	Regierungsbezirk Darmstadt	62.09	743	1 484 244	72 922	1 557 166
400 000	Regierungsbezirk Darmstadt	63	836	1 175 212	77 573	1 252 785
400 000	Regierungsbezirk Darmstadt	63.1	149	567 324	72 328	639 652
400 000	Regierungsbezirk Darmstadt	63.11	87	524 123	72 188	596 310
400 000	Regierungsbezirk Darmstadt	63.12	62	43 201	141	43 342
400 000	Regierungsbezirk Darmstadt	63.9	687	607 888	5 244	613 133
400 000	Regierungsbezirk Darmstadt	63.91	58	110 802	57	110 858
400 000	Regierungsbezirk Darmstadt	63.99	629	497 086	5 188	502 274
400 000	Regierungsbezirk Darmstadt	K	1 542	21 515 402	254 611	21 770 014
400 000	Regierungsbezirk Darmstadt	64	304	17 257 036	222 494	17 479 530
400 000	Regierungsbezirk Darmstadt	64.1	125	10 581 591	136 316	10 717 907
400 000	Regierungsbezirk Darmstadt	64.11
400 000	Regierungsbezirk Darmstadt	64.19
400 000	Regierungsbezirk Darmstadt	64.19.1
400 000	Regierungsbezirk Darmstadt	64.19.2	16	1 039 110	1 912	1 041 022
400 000	Regierungsbezirk Darmstadt	64.19.3
400 000	Regierungsbezirk Darmstadt	64.19.4
400 000	Regierungsbezirk Darmstadt	64.19.5
400 000	Regierungsbezirk Darmstadt	64.19.6
400 000	Regierungsbezirk Darmstadt	64.2	—	—	—	—
400 000	Regierungsbezirk Darmstadt	64.3	13	99 986	.	.
400 000	Regierungsbezirk Darmstadt	64.9	166	6 575 459	.	.
400 000	Regierungsbezirk Darmstadt	64.91	33	5 882 292	78 644	5 960 936
400 000	Regierungsbezirk Darmstadt	64.92
400 000	Regierungsbezirk Darmstadt	64.92.1
400 000	Regierungsbezirk Darmstadt	64.92.2	3	348	.	.
400 000	Regierungsbezirk Darmstadt	64.99
400 000	Regierungsbezirk Darmstadt	64.99.1
400 000	Regierungsbezirk Darmstadt	64.99.9
400 000	Regierungsbezirk Darmstadt	65	33	508 359	9 584	517 943
400 000	Regierungsbezirk Darmstadt	65.1
400 000	Regierungsbezirk Darmstadt	65.11
400 000	Regierungsbezirk Darmstadt	65.12
400 000	Regierungsbezirk Darmstadt	65.12.1

6. Umsatzsteuerpflichtige und steuerbarer Umsatz in Hessen 2020 nach Verwaltungsbezirken und wirtschaftlicher Gliederung

AGS	Regierungsbezirk Kreisfreie Stadt Landkreis	WZ 2008	Steuer- pflichtige	Steuerbarer Umsatz		
				Lieferungen und Leistungen	inner- gemein- schaftliche Erwerbe	insgesamt
			Anzahl	1 000 Euro		
400 000	Regierungsbezirk Darmstadt	65.12.2	•	•	•	•
400 000	Regierungsbezirk Darmstadt	65.2	—	—	—	—
400 000	Regierungsbezirk Darmstadt	65.3	•	•	•	•
400 000	Regierungsbezirk Darmstadt	66	1 205	3 750 007	22 534	3 772 541
400 000	Regierungsbezirk Darmstadt	66.1	729	2 644 513	21 111	2 665 623
400 000	Regierungsbezirk Darmstadt	66.11	•	•	•	•
400 000	Regierungsbezirk Darmstadt	66.12	•	•	•	•
400 000	Regierungsbezirk Darmstadt	66.19	693	1 749 097	20 910	1 770 007
400 000	Regierungsbezirk Darmstadt	66.2	413	100 847	379	101 226
400 000	Regierungsbezirk Darmstadt	66.21	•	•	•	•
400 000	Regierungsbezirk Darmstadt	66.22	340	79 602	337	79 939
400 000	Regierungsbezirk Darmstadt	66.29	•	•	•	•
400 000	Regierungsbezirk Darmstadt	66.3	63	1 004 647	1 044	1 005 691
400 000	Regierungsbezirk Darmstadt	L	15 811	11 684 024	31 638	11 715 662
400 000	Regierungsbezirk Darmstadt	68	15 811	11 684 024	31 638	11 715 662
400 000	Regierungsbezirk Darmstadt	68.1	869	1 875 820	3 093	1 878 913
400 000	Regierungsbezirk Darmstadt	68.2	11 177	6 794 701	23 272	6 817 973
400 000	Regierungsbezirk Darmstadt	68.3	3 765	3 013 502	5 273	3 018 775
400 000	Regierungsbezirk Darmstadt	68.31	1 860	1 400 595	1 291	1 401 886
400 000	Regierungsbezirk Darmstadt	68.32	1 905	1 612 908	3 982	1 616 890
400 000	Regierungsbezirk Darmstadt	M	29 471	28 395 132	360 457	28 755 589
400 000	Regierungsbezirk Darmstadt	69	7 306	6 610 806	6 000	6 616 806
400 000	Regierungsbezirk Darmstadt	69.1	4 196	3 224 180	5 023	3 229 203
400 000	Regierungsbezirk Darmstadt	69.10.1	1 183	1 285 220	1 548	1 286 769
400 000	Regierungsbezirk Darmstadt	69.10.2	2 643	1 768 637	3 276	1 771 913
400 000	Regierungsbezirk Darmstadt	69.10.3	22	22 235	•	•
400 000	Regierungsbezirk Darmstadt	69.10.4	51	38 152	•	•
400 000	Regierungsbezirk Darmstadt	69.10.9	297	109 936	181	110 116
400 000	Regierungsbezirk Darmstadt	69.2	3 110	3 386 626	977	3 387 602
400 000	Regierungsbezirk Darmstadt	69.20.1	228	2 039 382	73	2 039 455
400 000	Regierungsbezirk Darmstadt	69.20.2	43	6 228	65	6 293
400 000	Regierungsbezirk Darmstadt	69.20.3	2 388	1 273 087	661	1 273 748
400 000	Regierungsbezirk Darmstadt	69.20.4	451	67 929	177	68 106
400 000	Regierungsbezirk Darmstadt	70	8 257	11 000 526	241 560	11 242 086
400 000	Regierungsbezirk Darmstadt	70.1	836	7 097 773	212 069	7 309 842
400 000	Regierungsbezirk Darmstadt	70.10.1	177	6 035 517	199 895	6 235 412
400 000	Regierungsbezirk Darmstadt	70.10.9	659	1 062 255	12 174	1 074 429
400 000	Regierungsbezirk Darmstadt	70.2	7 421	3 902 753	29 491	3 932 244
400 000	Regierungsbezirk Darmstadt	70.21	171	148 541	1 543	150 084
400 000	Regierungsbezirk Darmstadt	70.22	7 250	3 754 213	27 948	3 782 161
400 000	Regierungsbezirk Darmstadt	71	6 817	4 743 240	59 298	4 802 538
400 000	Regierungsbezirk Darmstadt	71.1	6 580	4 203 210	53 622	4 256 832
400 000	Regierungsbezirk Darmstadt	71.11	2 157	821 150	4 668	825 818
400 000	Regierungsbezirk Darmstadt	71.11.1	1 350	535 682	2 590	538 272
400 000	Regierungsbezirk Darmstadt	71.11.2	310	88 461	1 229	89 690
400 000	Regierungsbezirk Darmstadt	71.11.3	344	148 342	645	148 987
400 000	Regierungsbezirk Darmstadt	71.11.4	153	48 665	204	48 869
400 000	Regierungsbezirk Darmstadt	71.12	4 423	3 382 060	48 954	3 431 013
400 000	Regierungsbezirk Darmstadt	71.12.1	1 721	1 378 408	7 464	1 385 872
400 000	Regierungsbezirk Darmstadt	71.12.2	1 521	1 576 548	36 333	1 612 881
400 000	Regierungsbezirk Darmstadt	71.12.3	67	44 345	210	44 555
400 000	Regierungsbezirk Darmstadt	71.12.9	1 114	382 759	4 946	387 705
400 000	Regierungsbezirk Darmstadt	71.2	237	540 031	5 676	545 706
400 000	Regierungsbezirk Darmstadt	72	493	987 346	22 093	1 009 439

6. Umsatzsteuerpflichtige und steuerbarer Umsatz in Hessen 2020 nach Verwaltungsbezirken und wirtschaftlicher Gliederung

AGS	Regierungsbezirk Kreisfreie Stadt Landkreis	WZ 2008	Steuer- pflichtige	Steuerbarer Umsatz		
				Lieferungen und Leistungen	inner- gemein- schaftliche Erwerbe	insgesamt
			Anzahl	1 000 Euro		
400 000	Regierungsbezirk Darmstadt	72.1	396	968 915	22 026	990 941
400 000	Regierungsbezirk Darmstadt	72.11	47	31 830	1 381	33 211
400 000	Regierungsbezirk Darmstadt	72.19	349	937 085	20 645	957 730
400 000	Regierungsbezirk Darmstadt	72.2	97	18 431	67	18 498
400 000	Regierungsbezirk Darmstadt	73	1 835	4 144 870	19 552	4 164 421
400 000	Regierungsbezirk Darmstadt	73.1	1 696	3 703 665	18 960	3 722 626
400 000	Regierungsbezirk Darmstadt	73.11	1 625	2 401 181	18 808	2 419 990
400 000	Regierungsbezirk Darmstadt	73.12	71	1 302 484	152	1 302 636
400 000	Regierungsbezirk Darmstadt	73.2	139	441 204	591	441 796
400 000	Regierungsbezirk Darmstadt	74	4 295	719 959	10 978	730 937
400 000	Regierungsbezirk Darmstadt	74.1	1 524	252 211	6 244	258 455
400 000	Regierungsbezirk Darmstadt	74.10.1	198	40 757	1 206	41 963
400 000	Regierungsbezirk Darmstadt	74.10.2	873	129 822	1 099	130 921
400 000	Regierungsbezirk Darmstadt	74.10.3	453	81 632	3 939	85 571
400 000	Regierungsbezirk Darmstadt	74.2	596	59 414	375	59 789
400 000	Regierungsbezirk Darmstadt	74.20.1	572	54 326	352	54 678
400 000	Regierungsbezirk Darmstadt	74.20.2	24	5 087	24	5 111
400 000	Regierungsbezirk Darmstadt	74.3	504	50 782	262	51 044
400 000	Regierungsbezirk Darmstadt	74.30.1	109	8 761	44	8 805
400 000	Regierungsbezirk Darmstadt	74.30.2	395	42 021	218	42 239
400 000	Regierungsbezirk Darmstadt	74.9	1 671	357 551	4 097	361 649
400 000	Regierungsbezirk Darmstadt	75	468	188 384	977	189 362
400 000	Regierungsbezirk Darmstadt	75.00.1	414	163 683	619	164 302
400 000	Regierungsbezirk Darmstadt	75.00.9	54	24 702	358	25 060
400 000	Regierungsbezirk Darmstadt	N	11 547	16 279 150	238 730	16 517 880
400 000	Regierungsbezirk Darmstadt	77	1 079	2 875 394	125 134	3 000 528
400 000	Regierungsbezirk Darmstadt	77.1	337	1 980 151	65 600	2 045 752
400 000	Regierungsbezirk Darmstadt	77.11	263	1 819 300	33 923	1 853 224
400 000	Regierungsbezirk Darmstadt	77.12	74	160 851	31 677	192 528
400 000	Regierungsbezirk Darmstadt	77.2	165	204 774	5 717	210 490
400 000	Regierungsbezirk Darmstadt	77.21	21	5 254	366	5 620
400 000	Regierungsbezirk Darmstadt	77.22	5	1 434	40	1 474
400 000	Regierungsbezirk Darmstadt	77.29	139	198 085	5 311	203 396
400 000	Regierungsbezirk Darmstadt	77.3	555	678 025	53 761	731 786
400 000	Regierungsbezirk Darmstadt	77.31	27	14 677	32	14 708
400 000	Regierungsbezirk Darmstadt	77.32	140	176 874	24 593	201 467
400 000	Regierungsbezirk Darmstadt	77.33	28	183 605	159	183 764
400 000	Regierungsbezirk Darmstadt	77.34
400 000	Regierungsbezirk Darmstadt	77.35
400 000	Regierungsbezirk Darmstadt	77.39	299	243 314	28 137	271 451
400 000	Regierungsbezirk Darmstadt	77.4	22	12 444	56	12 500
400 000	Regierungsbezirk Darmstadt	78	661	3 524 569	7 879	3 532 448
400 000	Regierungsbezirk Darmstadt	78.1	403	656 841	2 965	659 806
400 000	Regierungsbezirk Darmstadt	78.2	177	2 730 211	271	2 730 482
400 000	Regierungsbezirk Darmstadt	78.3	81	137 517	4 643	142 159
400 000	Regierungsbezirk Darmstadt	79	529	194 431	573	195 004
400 000	Regierungsbezirk Darmstadt	79.1	479	178 424	552	178 975
400 000	Regierungsbezirk Darmstadt	79.11	349	121 871	343	122 214
400 000	Regierungsbezirk Darmstadt	79.12	130	56 552	209	56 761
400 000	Regierungsbezirk Darmstadt	79.9	50	16 007	21	16 028
400 000	Regierungsbezirk Darmstadt	80	406	943 296	1 702	944 997
400 000	Regierungsbezirk Darmstadt	80.1	307	835 893	943	836 835
400 000	Regierungsbezirk Darmstadt	80.2	56	94 644	736	95 380
400 000	Regierungsbezirk Darmstadt	80.3	43	12 759	24	12 782

6. Umsatzsteuerpflichtige und steuerbarer Umsatz in Hessen 2020 nach Verwaltungsbezirken und wirtschaftlicher Gliederung

AGS	Regierungsbezirk Kreisfreie Stadt Landkreis	WZ 2008	Steuer- pflichtige	Steuerbarer Umsatz		
				Lieferungen und Leistungen	inner- gemein- schaftliche Erwerbe	insgesamt
			Anzahl	1 000 Euro		
400 000	Regierungsbezirk Darmstadt	81	6 326	4 670 321	21 538	4 691 858
400 000	Regierungsbezirk Darmstadt	81.1	2 313	2 044 781	9 318	2 054 099
400 000	Regierungsbezirk Darmstadt	81.2	2 197	1 761 297	5 720	1 767 018
400 000	Regierungsbezirk Darmstadt	81.21	1 482	1 423 255	2 742	1 425 998
400 000	Regierungsbezirk Darmstadt	81.22	373	194 768	983	195 750
400 000	Regierungsbezirk Darmstadt	81.22.1	253	55 495	3	55 498
400 000	Regierungsbezirk Darmstadt	81.22.9	120	139 272	980	140 252
400 000	Regierungsbezirk Darmstadt	81.29	342	143 275	1 995	145 270
400 000	Regierungsbezirk Darmstadt	81.29.1	70	51 878	1 873	53 751
400 000	Regierungsbezirk Darmstadt	81.29.2	55	27 113	73	27 186
400 000	Regierungsbezirk Darmstadt	81.29.9	217	64 284	49	64 333
400 000	Regierungsbezirk Darmstadt	81.3	1 816	864 242	6 499	870 741
400 000	Regierungsbezirk Darmstadt	81.30.1	1 621	811 044	4 259	815 302
400 000	Regierungsbezirk Darmstadt	81.30.9	195	53 199	2 240	55 439
400 000	Regierungsbezirk Darmstadt	82	2 546	4 071 139	81 906	4 153 045
400 000	Regierungsbezirk Darmstadt	82.1	835	114 566	1 813	116 379
400 000	Regierungsbezirk Darmstadt	82.11	539	74 545	1 132	75 677
400 000	Regierungsbezirk Darmstadt	82.19	296	40 021	682	40 703
400 000	Regierungsbezirk Darmstadt	82.2	44	46 480	131	46 612
400 000	Regierungsbezirk Darmstadt	82.3	453	234 572	4 559	239 131
400 000	Regierungsbezirk Darmstadt	82.9	1 214	3 675 521	75 402	3 750 923
400 000	Regierungsbezirk Darmstadt	82.91	79	487 193	336	487 529
400 000	Regierungsbezirk Darmstadt	82.91.1	59	172 735	174	172 908
400 000	Regierungsbezirk Darmstadt	82.91.2	20	314 458	162	314 620
400 000	Regierungsbezirk Darmstadt	82.92	57	387 319	26 745	414 064
400 000	Regierungsbezirk Darmstadt	82.99	1 078	2 801 009	48 322	2 849 330
400 000	Regierungsbezirk Darmstadt	82.99.1
400 000	Regierungsbezirk Darmstadt	82.99.9
400 000	Regierungsbezirk Darmstadt	O	—	—	—	—
400 000	Regierungsbezirk Darmstadt	P	2 542	792 871	14 162	807 033
400 000	Regierungsbezirk Darmstadt	85	2 542	792 871	14 162	807 033
400 000	Regierungsbezirk Darmstadt	85.1
400 000	Regierungsbezirk Darmstadt	85.2
400 000	Regierungsbezirk Darmstadt	85.3	111	81 748	161	81 909
400 000	Regierungsbezirk Darmstadt	85.31	12	22 329	106	22 435
400 000	Regierungsbezirk Darmstadt	85.32	99	59 419	55	59 474
400 000	Regierungsbezirk Darmstadt	85.4	128	174 439	5 091	179 530
400 000	Regierungsbezirk Darmstadt	85.41	104	10 509	68	10 577
400 000	Regierungsbezirk Darmstadt	85.42	24	163 930	5 023	168 953
400 000	Regierungsbezirk Darmstadt	85.42.1
400 000	Regierungsbezirk Darmstadt	85.42.2
400 000	Regierungsbezirk Darmstadt	85.42.3	—	—	—	—
400 000	Regierungsbezirk Darmstadt	85.42.4	16	12 488	113	12 601
400 000	Regierungsbezirk Darmstadt	85.5	2 286	532 579	8 910	541 488
400 000	Regierungsbezirk Darmstadt	85.51	693	64 197	598	64 795
400 000	Regierungsbezirk Darmstadt	85.52	142	19 182	220	19 403
400 000	Regierungsbezirk Darmstadt	85.53	455	111 830	972	112 802
400 000	Regierungsbezirk Darmstadt	85.59	996	337 369	7 120	344 489
400 000	Regierungsbezirk Darmstadt	85.59.1	28	31 910	5	31 915
400 000	Regierungsbezirk Darmstadt	85.59.2	534	203 642	5 894	209 536
400 000	Regierungsbezirk Darmstadt	85.59.9	434	101 817	1 221	103 038
400 000	Regierungsbezirk Darmstadt	85.6
400 000	Regierungsbezirk Darmstadt	Q	2 739	7 751 393	22 920	7 774 313
400 000	Regierungsbezirk Darmstadt	86	2 389	6 696 611	21 744	6 718 355

6. Umsatzsteuerpflichtige und steuerbarer Umsatz in Hessen 2020 nach Verwaltungsbezirken und wirtschaftlicher Gliederung

AGS	Regierungsbezirk Kreisfreie Stadt Landkreis	WZ 2008	Steuer- pflichtige	Steuerbarer Umsatz		
				Lieferungen und Leistungen	inner- gemein- schaftliche Erwerbe	insgesamt
			Anzahl	1 000 Euro		
400 000	Regierungsbezirk Darmstadt	86.1	62	4 714 831	14 181	4 729 012
400 000	Regierungsbezirk Darmstadt	86.10.1	45	3 822 740	10 316	3 833 057
400 000	Regierungsbezirk Darmstadt	86.10.2	•	•	•	•
400 000	Regierungsbezirk Darmstadt	86.10.3	•	•	•	•
400 000	Regierungsbezirk Darmstadt	86.2	1 135	1 385 251	3 258	1 388 509
400 000	Regierungsbezirk Darmstadt	86.21	247	80 613	147	80 759
400 000	Regierungsbezirk Darmstadt	86.22	315	866 331	1 406	867 737
400 000	Regierungsbezirk Darmstadt	86.23	573	438 308	1 706	440 013
400 000	Regierungsbezirk Darmstadt	86.9	1 192	596 529	4 305	600 834
400 000	Regierungsbezirk Darmstadt	86.90.1	204	23 908	10	23 919
400 000	Regierungsbezirk Darmstadt	86.90.2	288	62 984	68	63 052
400 000	Regierungsbezirk Darmstadt	86.90.3	79	10 017	16	10 032
400 000	Regierungsbezirk Darmstadt	86.90.9	621	499 619	4 212	503 831
400 000	Regierungsbezirk Darmstadt	87	56	364 765	511	365 276
400 000	Regierungsbezirk Darmstadt	87.1	22	133 081	299	133 380
400 000	Regierungsbezirk Darmstadt	87.2	•	•	•	•
400 000	Regierungsbezirk Darmstadt	87.3	•	•	•	•
400 000	Regierungsbezirk Darmstadt	87.9	•	•	•	•
400 000	Regierungsbezirk Darmstadt	88	294	690 017	665	690 682
400 000	Regierungsbezirk Darmstadt	88.1	105	139 434	34	139 468
400 000	Regierungsbezirk Darmstadt	88.10.1	74	107 342	14	107 355
400 000	Regierungsbezirk Darmstadt	88.10.2	31	32 093	20	32 113
400 000	Regierungsbezirk Darmstadt	88.9	189	550 583	631	551 214
400 000	Regierungsbezirk Darmstadt	88.91	•	•	•	•
400 000	Regierungsbezirk Darmstadt	88.99	•	•	•	•
400 000	Regierungsbezirk Darmstadt	R	4 011	3 409 096	13 661	3 422 756
400 000	Regierungsbezirk Darmstadt	90	2 098	287 542	1 688	289 230
400 000	Regierungsbezirk Darmstadt	90.01	422	37 608	117	37 725
400 000	Regierungsbezirk Darmstadt	90.01.1	•	•	•	•
400 000	Regierungsbezirk Darmstadt	90.01.2	•	•	•	•
400 000	Regierungsbezirk Darmstadt	90.01.3	23	1 400	13	1 413
400 000	Regierungsbezirk Darmstadt	90.01.4	374	34 200	89	34 289
400 000	Regierungsbezirk Darmstadt	90.02	122	42 758	808	43 566
400 000	Regierungsbezirk Darmstadt	90.03	1 493	118 968	605	119 573
400 000	Regierungsbezirk Darmstadt	90.03.1	127	13 230	206	13 436
400 000	Regierungsbezirk Darmstadt	90.03.2	344	29 424	64	29 488
400 000	Regierungsbezirk Darmstadt	90.03.3	299	22 243	104	22 347
400 000	Regierungsbezirk Darmstadt	90.03.4	42	6 236	21	6 257
400 000	Regierungsbezirk Darmstadt	90.03.5	681	47 835	210	48 045
400 000	Regierungsbezirk Darmstadt	90.04	61	88 207	158	88 366
400 000	Regierungsbezirk Darmstadt	90.04.1	45	71 595	8	71 604
400 000	Regierungsbezirk Darmstadt	90.04.2	•	•	•	•
400 000	Regierungsbezirk Darmstadt	90.04.3	•	•	•	•
400 000	Regierungsbezirk Darmstadt	91	27	17 557	444	18 000
400 000	Regierungsbezirk Darmstadt	91.01	•	•	•	•
400 000	Regierungsbezirk Darmstadt	91.02	•	•	•	•
400 000	Regierungsbezirk Darmstadt	91.03	•	•	•	•
400 000	Regierungsbezirk Darmstadt	91.04	•	•	•	•
400 000	Regierungsbezirk Darmstadt	92	439	1 018 711	1 658	1 020 368
400 000	Regierungsbezirk Darmstadt	92.00.1	342	158 552	493	159 045
400 000	Regierungsbezirk Darmstadt	92.00.2	•	•	•	•
400 000	Regierungsbezirk Darmstadt	92.00.3	•	•	•	•
400 000	Regierungsbezirk Darmstadt	93	1 447	2 085 287	9 871	2 095 158
400 000	Regierungsbezirk Darmstadt	93.1	1 060	1 987 184	8 104	1 995 288

6. Umsatzsteuerpflichtige und steuerbarer Umsatz in Hessen 2020 nach Verwaltungsbezirken und wirtschaftlicher Gliederung

AGS	Regierungsbezirk Kreisfreie Stadt Landkreis	WZ 2008	Steuer- pflichtige	Steuerbarer Umsatz		
				Lieferungen und Leistungen	inner- gemein- schaftliche Erwerbe	insgesamt
			Anzahl	1 000 Euro		
400 000	Regierungsbezirk Darmstadt	93.11	219	105 213	1 444	106 658
400 000	Regierungsbezirk Darmstadt	93.12	367	1 578 129	5 437	1 583 566
400 000	Regierungsbezirk Darmstadt	93.13	285	224 785	346	225 130
400 000	Regierungsbezirk Darmstadt	93.19	189	79 058	877	79 934
400 000	Regierungsbezirk Darmstadt	93.2	387	98 103	1 767	99 870
400 000	Regierungsbezirk Darmstadt	93.21	69	14 423	385	14 809
400 000	Regierungsbezirk Darmstadt	93.29	318	83 679	1 382	85 062
400 000	Regierungsbezirk Darmstadt	S	7 076	2 348 590	36 233	2 384 823
400 000	Regierungsbezirk Darmstadt	94	590	982 170	5 449	987 619
400 000	Regierungsbezirk Darmstadt	94.1	137	467 570	322	467 892
400 000	Regierungsbezirk Darmstadt	94.11	91	368 396	319	368 716
400 000	Regierungsbezirk Darmstadt	94.12	46	99 173	3	99 176
400 000	Regierungsbezirk Darmstadt	94.2	5	115 506	25	115 531
400 000	Regierungsbezirk Darmstadt	94.9	448	399 094	5 103	404 197
400 000	Regierungsbezirk Darmstadt	94.91	31	50 665	.	.
400 000	Regierungsbezirk Darmstadt	94.92	3	183	.	.
400 000	Regierungsbezirk Darmstadt	94.99	414	348 246	5 050	353 296
400 000	Regierungsbezirk Darmstadt	94.99.1	191	174 268	238	174 505
400 000	Regierungsbezirk Darmstadt	94.99.2
400 000	Regierungsbezirk Darmstadt	94.99.3	41	27 907	95	28 002
400 000	Regierungsbezirk Darmstadt	94.99.4
400 000	Regierungsbezirk Darmstadt	94.99.9	138	132 279	4 672	136 951
400 000	Regierungsbezirk Darmstadt	95	612	126 974	3 236	130 211
400 000	Regierungsbezirk Darmstadt	95.1	76	19 160	829	19 989
400 000	Regierungsbezirk Darmstadt	95.11	58	12 189	420	12 608
400 000	Regierungsbezirk Darmstadt	95.12	18	6 972	409	7 381
400 000	Regierungsbezirk Darmstadt	95.2	536	107 814	2 407	110 221
400 000	Regierungsbezirk Darmstadt	95.21	19	3 841	67	3 907
400 000	Regierungsbezirk Darmstadt	95.22	44	20 812	197	21 009
400 000	Regierungsbezirk Darmstadt	95.23	57	4 716	324	5 040
400 000	Regierungsbezirk Darmstadt	95.24	61	12 210	131	12 340
400 000	Regierungsbezirk Darmstadt	95.25	28	3 694	28	3 722
400 000	Regierungsbezirk Darmstadt	95.29	327	62 542	1 660	64 202
400 000	Regierungsbezirk Darmstadt	96	5 874	1 239 446	27 547	1 266 993
400 000	Regierungsbezirk Darmstadt	96.01	234	527 489	19 204	546 693
400 000	Regierungsbezirk Darmstadt	96.02	3 590	365 282	3 447	368 729
400 000	Regierungsbezirk Darmstadt	96.02.1	2 556	279 437	2 105	281 541
400 000	Regierungsbezirk Darmstadt	96.02.2	1 034	85 845	1 342	87 187
400 000	Regierungsbezirk Darmstadt	96.03	253	131 325	860	132 185
400 000	Regierungsbezirk Darmstadt	96.03.1	247	125 837	859	126 697
400 000	Regierungsbezirk Darmstadt	96.03.2	6	5 488	1	5 488
400 000	Regierungsbezirk Darmstadt	96.04	124	27 944	776	28 720
400 000	Regierungsbezirk Darmstadt	96.09	1 673	187 406	3 260	190 666
531 000	Landkreis Gießen	A - S	8 995	12 165 816	906 583	13 072 399
531 000	Landkreis Gießen	A	200	56 924	565	57 488
531 000	Landkreis Gießen	01	178	47 825	499	48 324
531 000	Landkreis Gießen	01.1	14	9 036	145	9 181
531 000	Landkreis Gießen	01.11	8	5 975	139	6 114
531 000	Landkreis Gießen	01.12	—	—	—	—
531 000	Landkreis Gießen	01.13
531 000	Landkreis Gießen	01.13.1
531 000	Landkreis Gießen	01.13.2	—	—	—	—
531 000	Landkreis Gießen	01.14	—	—	—	—
531 000	Landkreis Gießen	01.15	—	—	—	—

6. Umsatzsteuerpflichtige und steuerbarer Umsatz in Hessen 2020 nach Verwaltungsbezirken und wirtschaftlicher Gliederung

AGS	Regierungsbezirk Kreisfreie Stadt Landkreis	WZ 2008	Steuer- pflichtige	Steuerbarer Umsatz		
				Lieferungen und Leistungen	inner- gemein- schaftliche Erwerbe	insgesamt
			Anzahl	1 000 Euro		
531 000	Landkreis Gießen	01.16	—	—	—	—
531 000	Landkreis Gießen	01.19	•	•	•	•
531 000	Landkreis Gießen	01.19.1	•	•	•	•
531 000	Landkreis Gießen	01.19.2	—	—	—	—
531 000	Landkreis Gießen	01.19.9	—	—	—	—
531 000	Landkreis Gießen	01.2	—	—	—	—
531 000	Landkreis Gießen	01.21	—	—	—	—
531 000	Landkreis Gießen	01.22	—	—	—	—
531 000	Landkreis Gießen	01.23	—	—	—	—
531 000	Landkreis Gießen	01.24	—	—	—	—
531 000	Landkreis Gießen	01.25	—	—	—	—
531 000	Landkreis Gießen	01.25.1	—	—	—	—
531 000	Landkreis Gießen	01.25.9	—	—	—	—
531 000	Landkreis Gießen	01.26	—	—	—	—
531 000	Landkreis Gießen	01.27	—	—	—	—
531 000	Landkreis Gießen	01.28	—	—	—	—
531 000	Landkreis Gießen	01.29	—	—	—	—
531 000	Landkreis Gießen	01.3	9	5 258	161	5 419
531 000	Landkreis Gießen	01.30.1	4	663	1	664
531 000	Landkreis Gießen	01.30.2	5	4 595	160	4 755
531 000	Landkreis Gießen	01.4	17	4 118	47	4 165
531 000	Landkreis Gießen	01.41	•	•	•	•
531 000	Landkreis Gießen	01.42	•	•	•	•
531 000	Landkreis Gießen	01.43	7	783	•	•
531 000	Landkreis Gießen	01.44	—	—	—	—
531 000	Landkreis Gießen	01.45	•	•	•	•
531 000	Landkreis Gießen	01.46	—	—	—	—
531 000	Landkreis Gießen	01.47	•	•	•	•
531 000	Landkreis Gießen	01.49	3	227	•	•
531 000	Landkreis Gießen	01.5	111	22 974	119	23 093
531 000	Landkreis Gießen	01.6	27	6 440	26	6 466
531 000	Landkreis Gießen	01.61	12	4 244	6	4 249
531 000	Landkreis Gießen	01.62	12	1 107	5	1 112
531 000	Landkreis Gießen	01.63	—	—	—	—
531 000	Landkreis Gießen	01.64	3	1 089	16	1 105
531 000	Landkreis Gießen	01.7	—	—	—	—
531 000	Landkreis Gießen	02	•	•	•	•
531 000	Landkreis Gießen	02.1	6	4 113	65	4 178
531 000	Landkreis Gießen	02.2	•	•	•	•
531 000	Landkreis Gießen	02.3	—	—	—	—
531 000	Landkreis Gießen	02.4	11	3 329	—	3 329
531 000	Landkreis Gießen	03	•	•	•	•
531 000	Landkreis Gießen	03.1	—	—	—	—
531 000	Landkreis Gießen	03.11	—	—	—	—
531 000	Landkreis Gießen	03.12	—	—	—	—
531 000	Landkreis Gießen	03.2	•	•	•	•
531 000	Landkreis Gießen	03.21	—	—	—	—
531 000	Landkreis Gießen	03.22	•	•	•	•
531 000	Landkreis Gießen	B	9	7 229	—	7 229
531 000	Landkreis Gießen	05	—	—	—	—
531 000	Landkreis Gießen	05.1	—	—	—	—
531 000	Landkreis Gießen	05.2	—	—	—	—
531 000	Landkreis Gießen	06	—	—	—	—
531 000	Landkreis Gießen	06.1	—	—	—	—

6. Umsatzsteuerpflichtige und steuerbarer Umsatz in Hessen 2020 nach Verwaltungsbezirken und wirtschaftlicher Gliederung

AGS	Regierungsbezirk Kreisfreie Stadt Landkreis	WZ 2008	Steuer- pflichtige	Steuerbarer Umsatz		
				Lieferungen und Leistungen	inner- gemein- schaftliche Erwerbe	insgesamt
			Anzahl	1 000 Euro		
531 000	Landkreis Gießen	06.2	—	—	—	—
531 000	Landkreis Gießen	07	—	—	—	—
531 000	Landkreis Gießen	07.1	—	—	—	—
531 000	Landkreis Gießen	07.2	—	—	—	—
531 000	Landkreis Gießen	07.21	—	—	—	—
531 000	Landkreis Gießen	07.29	—	—	—	—
531 000	Landkreis Gießen	08	9	7 229	—	7 229
531 000	Landkreis Gießen	08.1	9	7 229	—	7 229
531 000	Landkreis Gießen	08.11	4	1 832	•	•
531 000	Landkreis Gießen	08.12	5	5 397	•	•
531 000	Landkreis Gießen	08.9	—	—	—	—
531 000	Landkreis Gießen	08.91	—	—	—	—
531 000	Landkreis Gießen	08.92	—	—	—	—
531 000	Landkreis Gießen	08.93	—	—	—	—
531 000	Landkreis Gießen	08.99	—	—	—	—
531 000	Landkreis Gießen	09	—	—	—	—
531 000	Landkreis Gießen	09.1	—	—	—	—
531 000	Landkreis Gießen	09.9	—	—	—	—
531 000	Landkreis Gießen	C	638	2 027 344	153 447	2 180 791
531 000	Landkreis Gießen	10	73	95 698	3 337	99 035
531 000	Landkreis Gießen	10.1	35	42 909	3 243	46 152
531 000	Landkreis Gießen	10.11	•	•	•	•
531 000	Landkreis Gießen	10.12	—	—	—	—
531 000	Landkreis Gießen	10.13	•	•	•	•
531 000	Landkreis Gießen	10.2	•	•	•	•
531 000	Landkreis Gießen	10.3	—	—	—	—
531 000	Landkreis Gießen	10.31	—	—	—	—
531 000	Landkreis Gießen	10.32	—	—	—	—
531 000	Landkreis Gießen	10.39	—	—	—	—
531 000	Landkreis Gießen	10.4	—	—	—	—
531 000	Landkreis Gießen	10.41	—	—	—	—
531 000	Landkreis Gießen	10.42	—	—	—	—
531 000	Landkreis Gießen	10.5	•	•	•	•
531 000	Landkreis Gießen	10.51	—	—	—	—
531 000	Landkreis Gießen	10.52	•	•	•	•
531 000	Landkreis Gießen	10.6	•	•	•	•
531 000	Landkreis Gießen	10.61	•	•	•	•
531 000	Landkreis Gießen	10.62	—	—	—	—
531 000	Landkreis Gießen	10.7	28	43 195	86	43 280
531 000	Landkreis Gießen	10.71	•	•	•	•
531 000	Landkreis Gießen	10.72	•	•	•	•
531 000	Landkreis Gießen	10.73	—	—	—	—
531 000	Landkreis Gießen	10.8	4	7 169	—	7 169
531 000	Landkreis Gießen	10.81	—	—	—	—
531 000	Landkreis Gießen	10.82	—	—	—	—
531 000	Landkreis Gießen	10.83	•	•	•	•
531 000	Landkreis Gießen	10.84	—	—	—	—
531 000	Landkreis Gießen	10.85	•	•	•	•
531 000	Landkreis Gießen	10.86	•	•	•	•
531 000	Landkreis Gießen	10.89	—	—	—	—
531 000	Landkreis Gießen	10.9	•	•	•	•
531 000	Landkreis Gießen	10.91	•	•	•	•
531 000	Landkreis Gießen	10.92	•	•	•	•
531 000	Landkreis Gießen	11	4	937	38	975

6. Umsatzsteuerpflichtige und steuerbarer Umsatz in Hessen 2020 nach Verwaltungsbezirken und wirtschaftlicher Gliederung

AGS	Regierungsbezirk Kreisfreie Stadt Landkreis	WZ 2008	Steuer- pflichtige	Steuerbarer Umsatz		
				Lieferungen und Leistungen	inner- gemein- schaftliche Erwerbe	insgesamt
			Anzahl	1 000 Euro		
531 000	Landkreis Gießen	11.01	•	•	•	•
531 000	Landkreis Gießen	11.02	—	—	—	—
531 000	Landkreis Gießen	11.03	•	•	•	•
531 000	Landkreis Gießen	11.04	—	—	—	—
531 000	Landkreis Gießen	11.05	•	•	•	•
531 000	Landkreis Gießen	11.06	—	—	—	—
531 000	Landkreis Gießen	11.07	—	—	—	—
531 000	Landkreis Gießen	12	•	•	•	•
531 000	Landkreis Gießen	13	7	3 884	126	4 009
531 000	Landkreis Gießen	13.1	•	•	•	•
531 000	Landkreis Gießen	13.2	—	—	—	—
531 000	Landkreis Gießen	13.3	•	•	•	•
531 000	Landkreis Gießen	13.9	•	•	•	•
531 000	Landkreis Gießen	13.91	—	—	—	—
531 000	Landkreis Gießen	13.92	•	•	•	•
531 000	Landkreis Gießen	13.93	—	—	—	—
531 000	Landkreis Gießen	13.94	—	—	—	—
531 000	Landkreis Gießen	13.95	—	—	—	—
531 000	Landkreis Gießen	13.96	•	•	•	•
531 000	Landkreis Gießen	13.99	•	•	•	•
531 000	Landkreis Gießen	14	6	314	5	319
531 000	Landkreis Gießen	14.1	•	•	•	•
531 000	Landkreis Gießen	14.11	—	—	—	—
531 000	Landkreis Gießen	14.12	—	—	—	—
531 000	Landkreis Gießen	14.13	3	173	1	174
531 000	Landkreis Gießen	14.14	—	—	—	—
531 000	Landkreis Gießen	14.19	•	•	•	•
531 000	Landkreis Gießen	14.2	•	•	•	•
531 000	Landkreis Gießen	14.3	•	•	•	•
531 000	Landkreis Gießen	14.31	—	—	—	—
531 000	Landkreis Gießen	14.39	•	•	•	•
531 000	Landkreis Gießen	15	4	228	27	255
531 000	Landkreis Gießen	15.1	4	228	27	255
531 000	Landkreis Gießen	15.11	—	—	—	—
531 000	Landkreis Gießen	15.12	4	228	27	255
531 000	Landkreis Gießen	15.2	—	—	—	—
531 000	Landkreis Gießen	16	48	31 675	2 508	34 183
531 000	Landkreis Gießen	16.1	8	3 308	25	3 333
531 000	Landkreis Gießen	16.2	40	28 367	2 483	30 850
531 000	Landkreis Gießen	16.21	•	•	•	•
531 000	Landkreis Gießen	16.22	—	—	—	—
531 000	Landkreis Gießen	16.23	29	9 993	30	10 023
531 000	Landkreis Gießen	16.24	•	•	•	•
531 000	Landkreis Gießen	16.29	7	604	42	646
531 000	Landkreis Gießen	17	7	41 353	5 258	46 611
531 000	Landkreis Gießen	17.1	•	•	•	•
531 000	Landkreis Gießen	17.11	—	—	—	—
531 000	Landkreis Gießen	17.12	•	•	•	•
531 000	Landkreis Gießen	17.2	•	•	•	•
531 000	Landkreis Gießen	17.21	•	•	•	•
531 000	Landkreis Gießen	17.22	—	—	—	—
531 000	Landkreis Gießen	17.23	—	—	—	—
531 000	Landkreis Gießen	17.24	—	—	—	—
531 000	Landkreis Gießen	17.29	•	•	•	•

6. Umsatzsteuerpflichtige und steuerbarer Umsatz in Hessen 2020 nach Verwaltungsbezirken und wirtschaftlicher Gliederung

AGS	Regierungsbezirk Kreisfreie Stadt Landkreis	WZ 2008	Steuer- pflichtige	Steuerbarer Umsatz		
				Lieferungen und Leistungen	inner- gemein- schaftliche Erwerbe	insgesamt
			Anzahl	1 000 Euro		
531 000	Landkreis Gießen	18	31	20 187	2 572	22 759
531 000	Landkreis Gießen	18.1	•	•	•	•
531 000	Landkreis Gießen	18.11	•	•	•	•
531 000	Landkreis Gießen	18.12	18	18 587	2 558	21 146
531 000	Landkreis Gießen	18.13	9	729	—	729
531 000	Landkreis Gießen	18.14	•	•	•	•
531 000	Landkreis Gießen	18.2	•	•	•	•
531 000	Landkreis Gießen	19	—	—	—	—
531 000	Landkreis Gießen	19.1	—	—	—	—
531 000	Landkreis Gießen	19.2	—	—	—	—
531 000	Landkreis Gießen	20	10	16 527	186	16 713
531 000	Landkreis Gießen	20.1	•	•	•	•
531 000	Landkreis Gießen	20.11	•	•	•	•
531 000	Landkreis Gießen	20.12	—	—	—	—
531 000	Landkreis Gießen	20.13	—	—	—	—
531 000	Landkreis Gießen	20.14	—	—	—	—
531 000	Landkreis Gießen	20.15	—	—	—	—
531 000	Landkreis Gießen	20.16	—	—	—	—
531 000	Landkreis Gießen	20.17	—	—	—	—
531 000	Landkreis Gießen	20.2	—	—	—	—
531 000	Landkreis Gießen	20.3	•	•	•	•
531 000	Landkreis Gießen	20.4	•	•	•	•
531 000	Landkreis Gießen	20.41	•	•	•	•
531 000	Landkreis Gießen	20.42	•	•	•	•
531 000	Landkreis Gießen	20.5	•	•	•	•
531 000	Landkreis Gießen	20.51	—	—	—	—
531 000	Landkreis Gießen	20.52	—	—	—	—
531 000	Landkreis Gießen	20.53	—	—	—	—
531 000	Landkreis Gießen	20.59	•	•	•	•
531 000	Landkreis Gießen	20.6	—	—	—	—
531 000	Landkreis Gießen	21	•	•	•	•
531 000	Landkreis Gießen	21.1	—	—	—	—
531 000	Landkreis Gießen	21.2	•	•	•	•
531 000	Landkreis Gießen	22	17	80 910	15 620	96 530
531 000	Landkreis Gießen	22.1	•	•	•	•
531 000	Landkreis Gießen	22.11	•	•	•	•
531 000	Landkreis Gießen	22.19	•	•	•	•
531 000	Landkreis Gießen	22.2	•	•	•	•
531 000	Landkreis Gießen	22.21	5	40 492	13 209	53 701
531 000	Landkreis Gießen	22.22	—	—	—	—
531 000	Landkreis Gießen	22.23	5	6 238	727	6 965
531 000	Landkreis Gießen	22.29	•	•	•	•
531 000	Landkreis Gießen	23	31	121 234	4 536	125 771
531 000	Landkreis Gießen	23.1	3	13 609	578	14 187
531 000	Landkreis Gießen	23.11	•	•	•	•
531 000	Landkreis Gießen	23.12	•	•	•	•
531 000	Landkreis Gießen	23.13	—	—	—	—
531 000	Landkreis Gießen	23.14	—	—	—	—
531 000	Landkreis Gießen	23.19	—	—	—	—
531 000	Landkreis Gießen	23.2	—	—	—	—
531 000	Landkreis Gießen	23.3	•	•	•	•
531 000	Landkreis Gießen	23.31	•	•	•	•
531 000	Landkreis Gießen	23.32	•	•	•	•
531 000	Landkreis Gießen	23.4	•	•	•	•

6. Umsatzsteuerpflichtige und steuerbarer Umsatz in Hessen 2020 nach Verwaltungsbezirken und wirtschaftlicher Gliederung

AGS	Regierungsbezirk Kreisfreie Stadt Landkreis	WZ 2008	Steuer- pflichtige	Steuerbarer Umsatz		
				Lieferungen und Leistungen	inner- gemein- schaftliche Erwerbe	insgesamt
			Anzahl	1 000 Euro		
531 000	Landkreis Gießen	23.41	—	—	—	—
531 000	Landkreis Gießen	23.42	•	•	•	•
531 000	Landkreis Gießen	23.43	—	—	—	—
531 000	Landkreis Gießen	23.44	—	—	—	—
531 000	Landkreis Gießen	23.49	—	—	—	—
531 000	Landkreis Gießen	23.5	—	—	—	—
531 000	Landkreis Gießen	23.51	—	—	—	—
531 000	Landkreis Gießen	23.52	—	—	—	—
531 000	Landkreis Gießen	23.6	8	86 316	829	87 145
531 000	Landkreis Gießen	23.61	•	•	•	•
531 000	Landkreis Gießen	23.62	—	—	—	—
531 000	Landkreis Gießen	23.63	—	—	—	—
531 000	Landkreis Gießen	23.64	—	—	—	—
531 000	Landkreis Gießen	23.65	—	—	—	—
531 000	Landkreis Gießen	23.69	•	•	•	•
531 000	Landkreis Gießen	23.7	14	4 594	38	4 632
531 000	Landkreis Gießen	23.9	•	•	•	•
531 000	Landkreis Gießen	23.91	—	—	—	—
531 000	Landkreis Gießen	23.99	•	•	•	•
531 000	Landkreis Gießen	24	•	•	•	•
531 000	Landkreis Gießen	24.1	•	•	•	•
531 000	Landkreis Gießen	24.2	—	—	—	—
531 000	Landkreis Gießen	24.3	•	•	•	•
531 000	Landkreis Gießen	24.31	•	•	•	•
531 000	Landkreis Gießen	24.32	—	—	—	—
531 000	Landkreis Gießen	24.33	—	—	—	—
531 000	Landkreis Gießen	24.34	—	—	—	—
531 000	Landkreis Gießen	24.4	•	•	•	•
531 000	Landkreis Gießen	24.41	•	•	•	•
531 000	Landkreis Gießen	24.42	—	—	—	—
531 000	Landkreis Gießen	24.43	—	—	—	—
531 000	Landkreis Gießen	24.44	—	—	—	—
531 000	Landkreis Gießen	24.45	•	•	•	•
531 000	Landkreis Gießen	24.46	—	—	—	—
531 000	Landkreis Gießen	24.5	•	•	•	•
531 000	Landkreis Gießen	24.51	•	•	•	•
531 000	Landkreis Gießen	24.52	—	—	—	—
531 000	Landkreis Gießen	24.53	—	—	—	—
531 000	Landkreis Gießen	24.54	—	—	—	—
531 000	Landkreis Gießen	25	95	580 917	39 766	620 683
531 000	Landkreis Gießen	25.1	23	75 765	13 880	89 646
531 000	Landkreis Gießen	25.11	•	•	•	•
531 000	Landkreis Gießen	25.12	•	•	•	•
531 000	Landkreis Gießen	25.2	•	•	•	•
531 000	Landkreis Gießen	25.21	—	—	—	—
531 000	Landkreis Gießen	25.29	•	•	•	•
531 000	Landkreis Gießen	25.3	—	—	—	—
531 000	Landkreis Gießen	25.4	•	•	•	•
531 000	Landkreis Gießen	25.5	4	14 455	96	14 550
531 000	Landkreis Gießen	25.6	53	68 974	1 049	70 023
531 000	Landkreis Gießen	25.61	7	24 632	589	25 221
531 000	Landkreis Gießen	25.62	46	44 342	460	44 802
531 000	Landkreis Gießen	25.7	•	•	•	•
531 000	Landkreis Gießen	25.71	—	—	—	—

6. Umsatzsteuerpflichtige und steuerbarer Umsatz in Hessen 2020 nach Verwaltungsbezirken und wirtschaftlicher Gliederung

AGS	Regierungsbezirk Kreisfreie Stadt Landkreis	WZ 2008	Steuer- pflichtige	Steuerbarer Umsatz		
				Lieferungen und Leistungen	inner- gemein- schaftliche Erwerbe	insgesamt
			Anzahl	1 000 Euro		
531 000	Landkreis Gießen	25.72	•	•	•	•
531 000	Landkreis Gießen	25.73	•	•	•	•
531 000	Landkreis Gießen	25.73.1	•	•	•	•
531 000	Landkreis Gießen	25.73.2	—	—	—	—
531 000	Landkreis Gießen	25.73.3	•	•	•	•
531 000	Landkreis Gießen	25.73.4	—	—	—	—
531 000	Landkreis Gießen	25.73.5	•	•	•	•
531 000	Landkreis Gießen	25.9	8	417 640	24 583	442 224
531 000	Landkreis Gießen	25.91	—	—	—	—
531 000	Landkreis Gießen	25.92	—	—	—	—
531 000	Landkreis Gießen	25.93	•	•	•	•
531 000	Landkreis Gießen	25.94	•	•	•	•
531 000	Landkreis Gießen	25.99	5	9 894	701	10 596
531 000	Landkreis Gießen	26	48	280 123	29 937	310 060
531 000	Landkreis Gießen	26.1	•	•	•	•
531 000	Landkreis Gießen	26.11	•	•	•	•
531 000	Landkreis Gießen	26.11.1	—	—	—	—
531 000	Landkreis Gießen	26.11.9	•	•	•	•
531 000	Landkreis Gießen	26.12	•	•	•	•
531 000	Landkreis Gießen	26.2	13	23 367	4 515	27 882
531 000	Landkreis Gießen	26.3	•	•	•	•
531 000	Landkreis Gießen	26.4	—	—	—	—
531 000	Landkreis Gießen	26.5	17	126 492	16 259	142 752
531 000	Landkreis Gießen	26.51	17	126 492	16 259	142 752
531 000	Landkreis Gießen	26.51.1	17	126 492	16 259	142 752
531 000	Landkreis Gießen	26.51.2	—	—	—	—
531 000	Landkreis Gießen	26.51.3	—	—	—	—
531 000	Landkreis Gießen	26.52	—	—	—	—
531 000	Landkreis Gießen	26.6	•	•	•	•
531 000	Landkreis Gießen	26.7	7	117 071	8 980	126 051
531 000	Landkreis Gießen	26.8	—	—	—	—
531 000	Landkreis Gießen	27	25	194 958	15 647	210 605
531 000	Landkreis Gießen	27.1	10	79 175	1 989	81 165
531 000	Landkreis Gießen	27.11	5	49 390	1 515	50 904
531 000	Landkreis Gießen	27.12	5	29 786	475	30 260
531 000	Landkreis Gießen	27.2	•	•	•	•
531 000	Landkreis Gießen	27.3	•	•	•	•
531 000	Landkreis Gießen	27.31	—	—	—	—
531 000	Landkreis Gießen	27.32	•	•	•	•
531 000	Landkreis Gießen	27.33	•	•	•	•
531 000	Landkreis Gießen	27.4	—	—	—	—
531 000	Landkreis Gießen	27.5	•	•	•	•
531 000	Landkreis Gießen	27.51	•	•	•	•
531 000	Landkreis Gießen	27.52	—	—	—	—
531 000	Landkreis Gießen	27.9	9	109 631	13 544	123 175
531 000	Landkreis Gießen	28	82	366 738	25 338	392 075
531 000	Landkreis Gießen	28.1	10	23 525	2 944	26 469
531 000	Landkreis Gießen	28.11	—	—	—	—
531 000	Landkreis Gießen	28.12	4	7 701	216	7 917
531 000	Landkreis Gießen	28.13	•	•	•	•
531 000	Landkreis Gießen	28.14	•	•	•	•
531 000	Landkreis Gießen	28.15	•	•	•	•
531 000	Landkreis Gießen	28.2	41	190 208	11 863	202 071
531 000	Landkreis Gießen	28.21	•	•	•	•

6. Umsatzsteuerpflichtige und steuerbarer Umsatz in Hessen 2020 nach Verwaltungsbezirken und wirtschaftlicher Gliederung

AGS	Regierungsbezirk Kreisfreie Stadt Landkreis	WZ 2008	Steuer- pflichtige	Steuerbarer Umsatz		
				Lieferungen und Leistungen	inner- gemein- schaftliche Erwerbe	insgesamt
			Anzahl	1 000 Euro		
531 000	Landkreis Gießen	28.21.1	—	—	—	—
531 000	Landkreis Gießen	28.21.9	•	•	•	•
531 000	Landkreis Gießen	28.22	•	•	•	•
531 000	Landkreis Gießen	28.23	•	•	•	•
531 000	Landkreis Gießen	28.24	•	•	•	•
531 000	Landkreis Gießen	28.25	11	35 343	1 296	36 639
531 000	Landkreis Gießen	28.29	22	104 509	2 929	107 438
531 000	Landkreis Gießen	28.3	•	•	•	•
531 000	Landkreis Gießen	28.4	•	•	•	•
531 000	Landkreis Gießen	28.41	•	•	•	•
531 000	Landkreis Gießen	28.49	4	15 058	29	15 087
531 000	Landkreis Gießen	28.9	20	131 269	10 409	141 678
531 000	Landkreis Gießen	28.91	—	—	—	—
531 000	Landkreis Gießen	28.92	•	•	•	•
531 000	Landkreis Gießen	28.92.1	—	—	—	—
531 000	Landkreis Gießen	28.92.2	•	•	•	•
531 000	Landkreis Gießen	28.93	•	•	•	•
531 000	Landkreis Gießen	28.94	—	—	—	—
531 000	Landkreis Gießen	28.95	—	—	—	—
531 000	Landkreis Gießen	28.96	—	—	—	—
531 000	Landkreis Gießen	28.99	16	121 914	10 303	132 217
531 000	Landkreis Gießen	29	•	•	•	•
531 000	Landkreis Gießen	29.1	—	—	—	—
531 000	Landkreis Gießen	29.10.1	—	—	—	—
531 000	Landkreis Gießen	29.10.2	—	—	—	—
531 000	Landkreis Gießen	29.2	7	9 774	2 486	12 260
531 000	Landkreis Gießen	29.3	•	•	•	•
531 000	Landkreis Gießen	29.31	—	—	—	—
531 000	Landkreis Gießen	29.32	•	•	•	•
531 000	Landkreis Gießen	30	3	661	8	669
531 000	Landkreis Gießen	30.1	•	•	•	•
531 000	Landkreis Gießen	30.11	•	•	•	•
531 000	Landkreis Gießen	30.12	—	—	—	—
531 000	Landkreis Gießen	30.2	—	—	—	—
531 000	Landkreis Gießen	30.20.1	—	—	—	—
531 000	Landkreis Gießen	30.20.2	—	—	—	—
531 000	Landkreis Gießen	30.3	—	—	—	—
531 000	Landkreis Gießen	30.4	—	—	—	—
531 000	Landkreis Gießen	30.9	•	•	•	•
531 000	Landkreis Gießen	30.91	—	—	—	—
531 000	Landkreis Gießen	30.92	•	•	•	•
531 000	Landkreis Gießen	30.99	—	—	—	—
531 000	Landkreis Gießen	31	30	21 760	1 876	23 636
531 000	Landkreis Gießen	31.01	•	•	•	•
531 000	Landkreis Gießen	31.02	•	•	•	•
531 000	Landkreis Gießen	31.03	•	•	•	•
531 000	Landkreis Gießen	31.09	25	7 051	97	7 148
531 000	Landkreis Gießen	31.09.1	3	827	66	893
531 000	Landkreis Gießen	31.09.9	22	6 224	31	6 255
531 000	Landkreis Gießen	32	56	66 140	1 100	67 240
531 000	Landkreis Gießen	32.1	12	7 280	11	7 290
531 000	Landkreis Gießen	32.11	•	•	•	•
531 000	Landkreis Gießen	32.12	•	•	•	•
531 000	Landkreis Gießen	32.13	•	•	•	•

6. Umsatzsteuerpflichtige und steuerbarer Umsatz in Hessen 2020 nach Verwaltungsbezirken und wirtschaftlicher Gliederung

AGS	Regierungsbezirk Kreisfreie Stadt Landkreis	WZ 2008	Steuer- pflichtige	Steuerbarer Umsatz		
				Lieferungen und Leistungen	inner- gemein- schaftliche Erwerbe	insgesamt
			Anzahl	1 000 Euro		
531 000	Landkreis Gießen	32.2	5	6 070	154	6 224
531 000	Landkreis Gießen	32.3	—	—	—	—
531 000	Landkreis Gießen	32.4	•	•	•	•
531 000	Landkreis Gießen	32.5	27	49 088	710	49 798
531 000	Landkreis Gießen	32.50.1	•	•	•	•
531 000	Landkreis Gießen	32.50.2	•	•	•	•
531 000	Landkreis Gießen	32.50.3	16	4 795	2	4 797
531 000	Landkreis Gießen	32.9	•	•	•	•
531 000	Landkreis Gießen	32.91	•	•	•	•
531 000	Landkreis Gießen	32.99	9	3 441	221	3 662
531 000	Landkreis Gießen	33	37	18 899	306	19 205
531 000	Landkreis Gießen	33.1	30	15 857	306	16 163
531 000	Landkreis Gießen	33.11	—	—	—	—
531 000	Landkreis Gießen	33.12	12	11 090	81	11 171
531 000	Landkreis Gießen	33.13	3	1 444	9	1 454
531 000	Landkreis Gießen	33.14	—	—	—	—
531 000	Landkreis Gießen	33.15	—	—	—	—
531 000	Landkreis Gießen	33.16	•	•	•	•
531 000	Landkreis Gießen	33.17	12	2 054	2	2 055
531 000	Landkreis Gießen	33.19	•	•	•	•
531 000	Landkreis Gießen	33.2	7	3 042	—	3 042
531 000	Landkreis Gießen	D	•	•	•	•
531 000	Landkreis Gießen	35	•	•	•	•
531 000	Landkreis Gießen	35.1	•	•	•	•
531 000	Landkreis Gießen	35.11	•	•	•	•
531 000	Landkreis Gießen	35.11.1	12	3 692	1	3 693
531 000	Landkreis Gießen	35.11.2	•	•	•	•
531 000	Landkreis Gießen	35.11.3	80	14 880	92	14 971
531 000	Landkreis Gießen	35.12	•	•	•	•
531 000	Landkreis Gießen	35.13	•	•	•	•
531 000	Landkreis Gießen	35.14	•	•	•	•
531 000	Landkreis Gießen	35.2	•	•	•	•
531 000	Landkreis Gießen	35.21	•	•	•	•
531 000	Landkreis Gießen	35.21.1	—	—	—	—
531 000	Landkreis Gießen	35.21.2	—	—	—	—
531 000	Landkreis Gießen	35.21.3	•	•	•	•
531 000	Landkreis Gießen	35.22	—	—	—	—
531 000	Landkreis Gießen	35.23	—	—	—	—
531 000	Landkreis Gießen	35.3	•	•	•	•
531 000	Landkreis Gießen	E	44	144 853	679	145 532
531 000	Landkreis Gießen	36	17	89 471	148	89 619
531 000	Landkreis Gießen	36.00.1	•	•	•	•
531 000	Landkreis Gießen	36.00.2	•	•	•	•
531 000	Landkreis Gießen	36.00.3	•	•	•	•
531 000	Landkreis Gießen	37	•	•	•	•
531 000	Landkreis Gießen	37.00.1	10	4 054	28	4 082
531 000	Landkreis Gießen	37.00.2	•	•	•	•
531 000	Landkreis Gießen	38	14	36 486	435	36 921
531 000	Landkreis Gießen	38.1	•	•	•	•
531 000	Landkreis Gießen	38.11	•	•	•	•
531 000	Landkreis Gießen	38.12	—	—	—	—
531 000	Landkreis Gießen	38.2	3	1 436	•	•
531 000	Landkreis Gießen	38.21	3	1 436	•	•
531 000	Landkreis Gießen	38.22	—	—	—	—

6. Umsatzsteuerpflichtige und steuerbarer Umsatz in Hessen 2020 nach Verwaltungsbezirken und wirtschaftlicher Gliederung

AGS	Regierungsbezirk Kreisfreie Stadt Landkreis	WZ 2008	Steuer- pflichtige	Steuerbarer Umsatz		
			Anzahl	Lieferungen und Leistungen	inner- gemein- schaftliche Erwerbe	insgesamt
				1 000 Euro		
531 000	Landkreis Gießen	38.3
531 000	Landkreis Gießen	38.31
531 000	Landkreis Gießen	38.32
531 000	Landkreis Gießen	39
531 000	Landkreis Gießen	F	1 019	752 361	5 910	758 271
531 000	Landkreis Gießen	41	68	180 482	355	180 837
531 000	Landkreis Gießen	41.1
531 000	Landkreis Gießen	41.10.1	4	2 848	38	2 885
531 000	Landkreis Gießen	41.10.2
531 000	Landkreis Gießen	41.10.3
531 000	Landkreis Gießen	41.2
531 000	Landkreis Gießen	41.20.1	44	156 030	295	156 325
531 000	Landkreis Gießen	41.20.2
531 000	Landkreis Gießen	42	19	36 782	20	36 802
531 000	Landkreis Gießen	42.1	3	11 416	15	11 431
531 000	Landkreis Gießen	42.11	3	11 416	15	11 431
531 000	Landkreis Gießen	42.12	—	—	—	—
531 000	Landkreis Gießen	42.13	—	—	—	—
531 000	Landkreis Gießen	42.2	8	10 200	.	.
531 000	Landkreis Gießen	42.21
531 000	Landkreis Gießen	42.22
531 000	Landkreis Gießen	42.9	8	15 166	.	.
531 000	Landkreis Gießen	42.91	—	—	—	—
531 000	Landkreis Gießen	42.99	8	15 166	.	.
531 000	Landkreis Gießen	43	932	535 097	5 534	540 631
531 000	Landkreis Gießen	43.1	23	13 335	59	13 394
531 000	Landkreis Gießen	43.11
531 000	Landkreis Gießen	43.12	15	5 460	18	5 478
531 000	Landkreis Gießen	43.13
531 000	Landkreis Gießen	43.2	340	234 819	1 556	236 375
531 000	Landkreis Gießen	43.21	93	42 736	19	42 755
531 000	Landkreis Gießen	43.22	141	154 972	822	155 794
531 000	Landkreis Gießen	43.29	106	37 111	715	37 826
531 000	Landkreis Gießen	43.29.1	71	24 819	709	25 528
531 000	Landkreis Gießen	43.29.9	35	12 292	6	12 298
531 000	Landkreis Gießen	43.3	358	145 076	2 805	147 881
531 000	Landkreis Gießen	43.31	12	8 580	3	8 583
531 000	Landkreis Gießen	43.32	88	38 848	1 388	40 237
531 000	Landkreis Gießen	43.33	138	48 068	878	48 946
531 000	Landkreis Gießen	43.34	104	46 068	368	46 436
531 000	Landkreis Gießen	43.34.1
531 000	Landkreis Gießen	43.34.2
531 000	Landkreis Gießen	43.39	16	3 512	167	3 679
531 000	Landkreis Gießen	43.9	211	141 867	1 116	142 982
531 000	Landkreis Gießen	43.91	81	68 768	701	69 469
531 000	Landkreis Gießen	43.91.1	41	41 940	686	42 626
531 000	Landkreis Gießen	43.91.2	40	26 828	15	26 843
531 000	Landkreis Gießen	43.99	130	73 098	415	73 513
531 000	Landkreis Gießen	43.99.1
531 000	Landkreis Gießen	43.99.2
531 000	Landkreis Gießen	43.99.9	94	46 294	284	46 578
531 000	Landkreis Gießen	G	1 845	4 775 737	502 455	5 278 192
531 000	Landkreis Gießen	45	351	851 508	55 666	907 175
531 000	Landkreis Gießen	45.1	128	644 805	38 568	683 373

6. Umsatzsteuerpflichtige und steuerbarer Umsatz in Hessen 2020 nach Verwaltungsbezirken und wirtschaftlicher Gliederung

AGS	Regierungsbezirk Kreisfreie Stadt Landkreis	WZ 2008	Steuer- pflichtige	Steuerbarer Umsatz		
				Lieferungen und Leistungen	inner- gemein- schaftliche Erwerbe	insgesamt
			Anzahl	1 000 Euro		
531 000	Landkreis Gießen	45.11	119	622 330	33 972	656 302
531 000	Landkreis Gießen	45.19	9	22 475	4 596	27 071
531 000	Landkreis Gießen	45.2	138	80 685	847	81 532
531 000	Landkreis Gießen	45.20.1	23	13 003	5	13 007
531 000	Landkreis Gießen	45.20.2	11	5 798	91	5 889
531 000	Landkreis Gießen	45.20.3	98	47 969	542	48 511
531 000	Landkreis Gießen	45.20.4	6	13 915	210	14 124
531 000	Landkreis Gießen	45.3	70	119 642	14 792	134 434
531 000	Landkreis Gießen	45.31
531 000	Landkreis Gießen	45.32
531 000	Landkreis Gießen	45.4	15	6 377	1 459	7 836
531 000	Landkreis Gießen	46	501	2 787 838	376 095	3 163 933
531 000	Landkreis Gießen	46.1	197	68 989	2 259	71 249
531 000	Landkreis Gießen	46.11	6	310	.	.
531 000	Landkreis Gießen	46.12	—	—	—	—
531 000	Landkreis Gießen	46.13	25	8 663	173	8 836
531 000	Landkreis Gießen	46.13.1	5	716	3	719
531 000	Landkreis Gießen	46.13.2	20	7 946	170	8 117
531 000	Landkreis Gießen	46.14	36	13 421	726	14 147
531 000	Landkreis Gießen	46.15	33	12 329	166	12 494
531 000	Landkreis Gießen	46.16	7	1 802	273	2 075
531 000	Landkreis Gießen	46.17	8	2 292	.	.
531 000	Landkreis Gießen	46.18	61	28 351	903	29 254
531 000	Landkreis Gießen	46.18.1
531 000	Landkreis Gießen	46.18.2
531 000	Landkreis Gießen	46.18.3	—	—	—	—
531 000	Landkreis Gießen	46.18.4	7	9 925	.	.
531 000	Landkreis Gießen	46.18.5	3	315	1	316
531 000	Landkreis Gießen	46.18.6
531 000	Landkreis Gießen	46.18.7
531 000	Landkreis Gießen	46.18.9	45	15 686	895	16 581
531 000	Landkreis Gießen	46.19	21	1 822	11	1 833
531 000	Landkreis Gießen	46.2	19	27 339	2 673	30 012
531 000	Landkreis Gießen	46.21	5	4 685	.	.
531 000	Landkreis Gießen	46.22	6	11 579	2 605	14 185
531 000	Landkreis Gießen	46.23	8	11 074	.	.
531 000	Landkreis Gießen	46.24	—	—	—	—
531 000	Landkreis Gießen	46.3	38	239 271	28 832	268 103
531 000	Landkreis Gießen	46.31
531 000	Landkreis Gießen	46.32
531 000	Landkreis Gießen	46.33	—	—	—	—
531 000	Landkreis Gießen	46.34	11	33 794	123	33 917
531 000	Landkreis Gießen	46.35
531 000	Landkreis Gießen	46.36	—	—	—	—
531 000	Landkreis Gießen	46.37
531 000	Landkreis Gießen	46.38	12	36 237	2 294	38 530
531 000	Landkreis Gießen	46.38.1
531 000	Landkreis Gießen	46.38.2	—	—	—	—
531 000	Landkreis Gießen	46.38.9
531 000	Landkreis Gießen	46.39	7	76 463	621	77 084
531 000	Landkreis Gießen	46.39.1
531 000	Landkreis Gießen	46.39.9
531 000	Landkreis Gießen	46.4	82	383 011	110 938	493 949
531 000	Landkreis Gießen	46.41	4	11 193	5 802	16 994

6. Umsatzsteuerpflichtige und steuerbarer Umsatz in Hessen 2020 nach Verwaltungsbezirken und wirtschaftlicher Gliederung

AGS	Regierungsbezirk Kreisfreie Stadt Landkreis	WZ 2008	Steuer- pflichtige	Steuerbarer Umsatz		
				Lieferungen und Leistungen	inner- gemein- schaftliche Erwerbe	insgesamt
			Anzahl	1 000 Euro		
531 000	Landkreis Gießen	46.42	5	4 296	606	4 902
531 000	Landkreis Gießen	46.42.1	•	•	•	•
531 000	Landkreis Gießen	46.42.2	•	•	•	•
531 000	Landkreis Gießen	46.43	12	7 782	389	8 171
531 000	Landkreis Gießen	46.43.1	•	•	•	•
531 000	Landkreis Gießen	46.43.2	•	•	•	•
531 000	Landkreis Gießen	46.43.3	•	•	•	•
531 000	Landkreis Gießen	46.44	•	•	•	•
531 000	Landkreis Gießen	46.44.1	•	•	•	•
531 000	Landkreis Gießen	46.44.2	•	•	•	•
531 000	Landkreis Gießen	46.45	•	•	•	•
531 000	Landkreis Gießen	46.46	20	180 172	92 955	273 127
531 000	Landkreis Gießen	46.46.1	•	•	•	•
531 000	Landkreis Gießen	46.46.2	•	•	•	•
531 000	Landkreis Gießen	46.47	6	12 896	952	13 849
531 000	Landkreis Gießen	46.48	9	53 541	4 666	58 206
531 000	Landkreis Gießen	46.49	22	111 716	5 418	117 134
531 000	Landkreis Gießen	46.49.1	•	•	•	•
531 000	Landkreis Gießen	46.49.2	•	•	•	•
531 000	Landkreis Gießen	46.49.3	—	—	—	—
531 000	Landkreis Gießen	46.49.4	14	92 852	821	93 673
531 000	Landkreis Gießen	46.49.5	•	•	•	•
531 000	Landkreis Gießen	46.5	14	103 469	1 461	104 930
531 000	Landkreis Gießen	46.51	•	•	•	•
531 000	Landkreis Gießen	46.52	•	•	•	•
531 000	Landkreis Gießen	46.6	57	311 726	39 158	350 884
531 000	Landkreis Gießen	46.61	7	42 016	2 012	44 027
531 000	Landkreis Gießen	46.62	3	13 978	6 593	20 571
531 000	Landkreis Gießen	46.63	6	15 203	9 563	24 766
531 000	Landkreis Gießen	46.64	—	—	—	—
531 000	Landkreis Gießen	46.65	—	—	—	—
531 000	Landkreis Gießen	46.66	—	—	—	—
531 000	Landkreis Gießen	46.69	41	240 530	20 990	261 520
531 000	Landkreis Gießen	46.7	82	1 643 516	189 470	1 832 986
531 000	Landkreis Gießen	46.71	•	•	•	•
531 000	Landkreis Gießen	46.71.1	•	•	•	•
531 000	Landkreis Gießen	46.71.2	•	•	•	•
531 000	Landkreis Gießen	46.72	•	•	•	•
531 000	Landkreis Gießen	46.73	36	193 598	6 642	200 240
531 000	Landkreis Gießen	46.73.1	•	•	•	•
531 000	Landkreis Gießen	46.73.2	•	•	•	•
531 000	Landkreis Gießen	46.73.3	7	22 430	3 848	26 278
531 000	Landkreis Gießen	46.73.4	16	101 631	1 268	102 899
531 000	Landkreis Gießen	46.73.5	•	•	•	•
531 000	Landkreis Gießen	46.73.6	•	•	•	•
531 000	Landkreis Gießen	46.73.7	•	•	•	•
531 000	Landkreis Gießen	46.73.8	•	•	•	•
531 000	Landkreis Gießen	46.74	12	127 962	3 449	131 411
531 000	Landkreis Gießen	46.74.1	•	•	•	•
531 000	Landkreis Gießen	46.74.2	•	•	•	•
531 000	Landkreis Gießen	46.74.3	•	•	•	•
531 000	Landkreis Gießen	46.75	•	•	•	•
531 000	Landkreis Gießen	46.76	•	•	•	•
531 000	Landkreis Gießen	46.77	•	•	•	•

6. Umsatzsteuerpflichtige und steuerbarer Umsatz in Hessen 2020 nach Verwaltungsbezirken und wirtschaftlicher Gliederung

AGS	Regierungsbezirk Kreisfreie Stadt Landkreis	WZ 2008	Steuer- pflichtige	Steuerbarer Umsatz		
				Lieferungen und Leistungen	inner- gemein- schaftliche Erwerbe	insgesamt
			Anzahl	1 000 Euro		
531 000	Landkreis Gießen	46.9	12	10 516	1 304	11 820
531 000	Landkreis Gießen	47	993	1 136 390	70 694	1 207 084
531 000	Landkreis Gießen	47.1	114	299 069	3 735	302 804
531 000	Landkreis Gießen	47.11	66	250 306	2 838	253 144
531 000	Landkreis Gießen	47.19	48	48 763	897	49 660
531 000	Landkreis Gießen	47.2	101	70 575	2 343	72 918
531 000	Landkreis Gießen	47.21	14	8 121	482	8 603
531 000	Landkreis Gießen	47.22	13	13 314	796	14 110
531 000	Landkreis Gießen	47.23	3	1 087	.	.
531 000	Landkreis Gießen	47.24	11	3 533	.	.
531 000	Landkreis Gießen	47.25	15	3 686	125	3 811
531 000	Landkreis Gießen	47.26	5	10 196	5	10 202
531 000	Landkreis Gießen	47.29	40	30 637	929	31 566
531 000	Landkreis Gießen	47.3	36	45 876	37	45 913
531 000	Landkreis Gießen	47.30.1	26	29 861	.	.
531 000	Landkreis Gießen	47.30.2	10	16 015	.	.
531 000	Landkreis Gießen	47.4	75	37 040	– 401	36 639
531 000	Landkreis Gießen	47.41	43	23 043	– 1 348	21 695
531 000	Landkreis Gießen	47.42	11	7 421	156	7 577
531 000	Landkreis Gießen	47.43	21	6 577	791	7 367
531 000	Landkreis Gießen	47.5	182	170 456	13 784	184 240
531 000	Landkreis Gießen	47.51	29	16 304	6 112	22 417
531 000	Landkreis Gießen	47.52	59	47 149	949	48 098
531 000	Landkreis Gießen	47.52.1	20	12 750	430	13 180
531 000	Landkreis Gießen	47.52.3	39	34 399	518	34 918
531 000	Landkreis Gießen	47.53	8	4 435	138	4 572
531 000	Landkreis Gießen	47.54	34	15 602	1 499	17 102
531 000	Landkreis Gießen	47.59	52	86 966	5 085	92 052
531 000	Landkreis Gießen	47.59.1	32	73 093	4 728	77 822
531 000	Landkreis Gießen	47.59.2
531 000	Landkreis Gießen	47.59.3
531 000	Landkreis Gießen	47.59.9	12	11 620	226	11 846
531 000	Landkreis Gießen	47.6	84	63 653	5 949	69 602
531 000	Landkreis Gießen	47.61	8	9 023	69	9 092
531 000	Landkreis Gießen	47.62	28	11 360	671	12 031
531 000	Landkreis Gießen	47.62.1	11	1 998	3	2 001
531 000	Landkreis Gießen	47.62.2	17	9 362	668	10 030
531 000	Landkreis Gießen	47.63	—	—	—	—
531 000	Landkreis Gießen	47.64	40	37 475	5 057	42 532
531 000	Landkreis Gießen	47.64.1	18	19 740	2 002	21 742
531 000	Landkreis Gießen	47.64.2	22	17 735	3 055	20 789
531 000	Landkreis Gießen	47.65	8	5 796	152	5 948
531 000	Landkreis Gießen	47.7	302	350 637	9 808	360 445
531 000	Landkreis Gießen	47.71	37	17 055	2 374	19 429
531 000	Landkreis Gießen	47.72	13	12 451	1 142	13 593
531 000	Landkreis Gießen	47.72.1
531 000	Landkreis Gießen	47.72.2
531 000	Landkreis Gießen	47.73	49	206 844	578	207 422
531 000	Landkreis Gießen	47.74	15	7 356	46	7 402
531 000	Landkreis Gießen	47.75	15	3 493	37	3 530
531 000	Landkreis Gießen	47.76	36	9 815	987	10 803
531 000	Landkreis Gießen	47.76.1	30	8 338	924	9 262
531 000	Landkreis Gießen	47.76.2	6	1 478	63	1 541
531 000	Landkreis Gießen	47.77	37	28 508	3 842	32 351

6. Umsatzsteuerpflichtige und steuerbarer Umsatz in Hessen 2020 nach Verwaltungsbezirken und wirtschaftlicher Gliederung

AGS	Regierungsbezirk Kreisfreie Stadt Landkreis	WZ 2008	Steuer- pflichtige	Steuerbarer Umsatz		
				Lieferungen und Leistungen	inner- gemein- schaftliche Erwerbe	insgesamt
			Anzahl	1 000 Euro		
531 000	Landkreis Gießen	47.78	77	60 230	760	60 990
531 000	Landkreis Gießen	47.78.1	27	41 074	290	41 363
531 000	Landkreis Gießen	47.78.2	•	•	•	•
531 000	Landkreis Gießen	47.78.3	•	•	•	•
531 000	Landkreis Gießen	47.78.9	39	13 842	381	14 223
531 000	Landkreis Gießen	47.79	23	4 885	41	4 926
531 000	Landkreis Gießen	47.79.1	—	—	—	—
531 000	Landkreis Gießen	47.79.2	•	•	•	•
531 000	Landkreis Gießen	47.79.9	•	•	•	•
531 000	Landkreis Gießen	47.8	12	17 417	68	17 485
531 000	Landkreis Gießen	47.81	5	16 696	43	16 739
531 000	Landkreis Gießen	47.82	•	•	•	•
531 000	Landkreis Gießen	47.89	•	•	•	•
531 000	Landkreis Gießen	47.9	87	81 667	35 372	117 039
531 000	Landkreis Gießen	47.91	34	62 388	34 110	96 498
531 000	Landkreis Gießen	47.99	53	19 279	1 261	20 541
531 000	Landkreis Gießen	47.99.1	6	11 015	—	11 015
531 000	Landkreis Gießen	47.99.9	47	8 264	1 261	9 525
531 000	Landkreis Gießen	H	227	334 100	279	334 378
531 000	Landkreis Gießen	49	120	150 038	150	150 188
531 000	Landkreis Gießen	49.1	—	—	—	—
531 000	Landkreis Gießen	49.2	•	•	•	•
531 000	Landkreis Gießen	49.3	•	•	•	•
531 000	Landkreis Gießen	49.31	4	699	1	700
531 000	Landkreis Gießen	49.32	•	•	•	•
531 000	Landkreis Gießen	49.39	12	20 599	—	20 599
531 000	Landkreis Gießen	49.39.1	6	11 736	—	11 736
531 000	Landkreis Gießen	49.39.2	•	•	•	•
531 000	Landkreis Gießen	49.39.9	•	•	•	•
531 000	Landkreis Gießen	49.4	73	109 946	137	110 082
531 000	Landkreis Gießen	49.41	63	107 911	•	•
531 000	Landkreis Gießen	49.42	10	2 035	•	•
531 000	Landkreis Gießen	49.5	—	—	—	—
531 000	Landkreis Gießen	50	—	—	—	—
531 000	Landkreis Gießen	50.1	—	—	—	—
531 000	Landkreis Gießen	50.2	—	—	—	—
531 000	Landkreis Gießen	50.3	—	—	—	—
531 000	Landkreis Gießen	50.4	—	—	—	—
531 000	Landkreis Gießen	51	•	•	•	•
531 000	Landkreis Gießen	51.1	•	•	•	•
531 000	Landkreis Gießen	51.2	—	—	—	—
531 000	Landkreis Gießen	51.21	—	—	—	—
531 000	Landkreis Gießen	51.22	—	—	—	—
531 000	Landkreis Gießen	52	48	138 328	100	138 428
531 000	Landkreis Gießen	52.1	7	6 738	47	6 785
531 000	Landkreis Gießen	52.2	41	131 590	52	131 643
531 000	Landkreis Gießen	52.21	•	•	•	•
531 000	Landkreis Gießen	52.21.1	•	•	•	•
531 000	Landkreis Gießen	52.21.2	—	—	—	—
531 000	Landkreis Gießen	52.21.3	—	—	—	—
531 000	Landkreis Gießen	52.21.4	—	—	—	—
531 000	Landkreis Gießen	52.21.5	—	—	—	—
531 000	Landkreis Gießen	52.21.9	•	•	•	•
531 000	Landkreis Gießen	52.22	—	—	—	—

6. Umsatzsteuerpflichtige und steuerbarer Umsatz in Hessen 2020 nach Verwaltungsbezirken und wirtschaftlicher Gliederung

AGS	Regierungsbezirk Kreisfreie Stadt Landkreis	WZ 2008	Steuer- pflichtige	Steuerbarer Umsatz		
				Lieferungen und Leistungen	inner- gemein- schaftliche Erwerbe	insgesamt
			Anzahl	1 000 Euro		
531 000	Landkreis Gießen	52.22.1	—	—	—	—
531 000	Landkreis Gießen	52.22.2	—	—	—	—
531 000	Landkreis Gießen	52.22.3	—	—	—	—
531 000	Landkreis Gießen	52.22.9	—	—	—	—
531 000	Landkreis Gießen	52.23	•	•	•	•
531 000	Landkreis Gießen	52.23.1	•	•	•	•
531 000	Landkreis Gießen	52.23.9	—	—	—	—
531 000	Landkreis Gießen	52.24	—	—	—	—
531 000	Landkreis Gießen	52.29	37	130 738	52	130 790
531 000	Landkreis Gießen	52.29.1	31	127 126	•	•
531 000	Landkreis Gießen	52.29.2	—	—	—	—
531 000	Landkreis Gießen	52.29.9	6	3 612	•	•
531 000	Landkreis Gießen	53	•	•	•	•
531 000	Landkreis Gießen	53.1	—	—	—	—
531 000	Landkreis Gießen	53.2	•	•	•	•
531 000	Landkreis Gießen	I	565	124 620	881	125 501
531 000	Landkreis Gießen	55	70	14 479	46	14 525
531 000	Landkreis Gießen	55.1	63	14 117	•	•
531 000	Landkreis Gießen	55.10.1	27	8 017	20	8 037
531 000	Landkreis Gießen	55.10.2	6	1 260	•	•
531 000	Landkreis Gießen	55.10.3	25	4 405	•	•
531 000	Landkreis Gießen	55.10.4	5	435	•	•
531 000	Landkreis Gießen	55.2	7	362	•	•
531 000	Landkreis Gießen	55.20.1	—	—	—	—
531 000	Landkreis Gießen	55.20.2	•	•	•	•
531 000	Landkreis Gießen	55.20.3	•	•	•	•
531 000	Landkreis Gießen	55.20.4	•	•	•	•
531 000	Landkreis Gießen	55.3	—	—	—	—
531 000	Landkreis Gießen	55.9	—	—	—	—
531 000	Landkreis Gießen	55.90.1	—	—	—	—
531 000	Landkreis Gießen	55.90.9	—	—	—	—
531 000	Landkreis Gießen	56	495	110 141	835	110 976
531 000	Landkreis Gießen	56.1	371	90 447	716	91 162
531 000	Landkreis Gießen	56.10.1	212	57 396	279	57 675
531 000	Landkreis Gießen	56.10.2	13	4 833	12	4 845
531 000	Landkreis Gießen	56.10.3	111	21 378	243	21 620
531 000	Landkreis Gießen	56.10.4	17	2 863	40	2 903
531 000	Landkreis Gießen	56.10.5	18	3 977	142	4 119
531 000	Landkreis Gießen	56.2	32	8 624	86	8 710
531 000	Landkreis Gießen	56.21	16	4 229	82	4 311
531 000	Landkreis Gießen	56.29	16	4 396	4	4 399
531 000	Landkreis Gießen	56.3	92	11 070	34	11 104
531 000	Landkreis Gießen	56.30.1	69	7 488	5	7 494
531 000	Landkreis Gießen	56.30.2	6	437	9	447
531 000	Landkreis Gießen	56.30.3	6	982	•	•
531 000	Landkreis Gießen	56.30.4	4	531	•	•
531 000	Landkreis Gießen	56.30.9	7	1 631	17	1 648
531 000	Landkreis Gießen	J	323	395 816	1 450	397 267
531 000	Landkreis Gießen	58	22	77 739	301	78 040
531 000	Landkreis Gießen	58.1	•	•	•	•
531 000	Landkreis Gießen	58.11	6	2 097	•	•
531 000	Landkreis Gießen	58.12	—	—	—	—
531 000	Landkreis Gießen	58.13	•	•	•	•
531 000	Landkreis Gießen	58.14	5	1 203	•	•

6. Umsatzsteuerpflichtige und steuerbarer Umsatz in Hessen 2020 nach Verwaltungsbezirken und wirtschaftlicher Gliederung

AGS	Regierungsbezirk Kreisfreie Stadt Landkreis	WZ 2008	Steuer- pflichtige	Steuerbarer Umsatz		
				Lieferungen und Leistungen	inner- gemein- schaftliche Erwerbe	insgesamt
			Anzahl	1 000 Euro		
531 000	Landkreis Gießen	58.19	•	•	•	•
531 000	Landkreis Gießen	58.2	•	•	•	•
531 000	Landkreis Gießen	58.21	•	•	•	•
531 000	Landkreis Gießen	58.29	•	•	•	•
531 000	Landkreis Gießen	59	•	•	•	•
531 000	Landkreis Gießen	59.1	•	•	•	•
531 000	Landkreis Gießen	59.11	4	936	•	•
531 000	Landkreis Gießen	59.12	•	•	•	•
531 000	Landkreis Gießen	59.13	—	—	—	—
531 000	Landkreis Gießen	59.14	•	•	•	•
531 000	Landkreis Gießen	59.2	•	•	•	•
531 000	Landkreis Gießen	59.20.1	•	•	•	•
531 000	Landkreis Gießen	59.20.2	•	•	•	•
531 000	Landkreis Gießen	59.20.3	•	•	•	•
531 000	Landkreis Gießen	60	—	—	—	—
531 000	Landkreis Gießen	60.1	—	—	—	—
531 000	Landkreis Gießen	60.2	—	—	—	—
531 000	Landkreis Gießen	61	•	•	•	•
531 000	Landkreis Gießen	61.1	•	•	•	•
531 000	Landkreis Gießen	61.2	•	•	•	•
531 000	Landkreis Gießen	61.3	—	—	—	—
531 000	Landkreis Gießen	61.9	•	•	•	•
531 000	Landkreis Gießen	61.90.1	—	—	—	—
531 000	Landkreis Gießen	61.90.9	•	•	•	•
531 000	Landkreis Gießen	62	259	305 151	1 116	306 267
531 000	Landkreis Gießen	62.01	93	43 500	477	43 977
531 000	Landkreis Gießen	62.01.1	29	5 743	5	5 748
531 000	Landkreis Gießen	62.01.9	64	37 757	472	38 229
531 000	Landkreis Gießen	62.02	104	31 582	155	31 736
531 000	Landkreis Gießen	62.03	•	•	•	•
531 000	Landkreis Gießen	62.09	•	•	•	•
531 000	Landkreis Gießen	63	24	8 403	5	8 409
531 000	Landkreis Gießen	63.1	4	482	—	482
531 000	Landkreis Gießen	63.11	•	•	•	•
531 000	Landkreis Gießen	63.12	•	•	•	•
531 000	Landkreis Gießen	63.9	20	7 922	5	7 927
531 000	Landkreis Gießen	63.91	•	•	•	•
531 000	Landkreis Gießen	63.99	•	•	•	•
531 000	Landkreis Gießen	K	66	55 689	358	56 047
531 000	Landkreis Gießen	64	•	•	•	•
531 000	Landkreis Gießen	64.1	•	•	•	•
531 000	Landkreis Gießen	64.11	—	—	—	—
531 000	Landkreis Gießen	64.19	•	•	•	•
531 000	Landkreis Gießen	64.19.1	—	—	—	—
531 000	Landkreis Gießen	64.19.2	•	•	•	•
531 000	Landkreis Gießen	64.19.3	•	•	•	•
531 000	Landkreis Gießen	64.19.4	—	—	—	—
531 000	Landkreis Gießen	64.19.5	—	—	—	—
531 000	Landkreis Gießen	64.19.6	—	—	—	—
531 000	Landkreis Gießen	64.2	—	—	—	—
531 000	Landkreis Gießen	64.3	—	—	—	—
531 000	Landkreis Gießen	64.9	3	270	•	•
531 000	Landkreis Gießen	64.91	•	•	•	•
531 000	Landkreis Gießen	64.92	•	•	•	•

6. Umsatzsteuerpflichtige und steuerbarer Umsatz in Hessen 2020 nach Verwaltungsbezirken und wirtschaftlicher Gliederung

AGS	Regierungsbezirk Kreisfreie Stadt Landkreis	WZ 2008	Steuer- pflichtige	Steuerbarer Umsatz		
				Lieferungen und Leistungen	inner- gemein- schaftliche Erwerbe	insgesamt
			Anzahl	1 000 Euro		
531 000	Landkreis Gießen	64.92.1	—	—	—	—
531 000	Landkreis Gießen	64.92.2	•	•	•	•
531 000	Landkreis Gießen	64.99	•	•	•	•
531 000	Landkreis Gießen	64.99.1	•	•	•	•
531 000	Landkreis Gießen	64.99.9	—	—	—	—
531 000	Landkreis Gießen	65	•	•	•	•
531 000	Landkreis Gießen	65.1	•	•	•	•
531 000	Landkreis Gießen	65.11	—	—	—	—
531 000	Landkreis Gießen	65.12	•	•	•	•
531 000	Landkreis Gießen	65.12.1	—	—	—	—
531 000	Landkreis Gießen	65.12.2	•	•	•	•
531 000	Landkreis Gießen	65.2	—	—	—	—
531 000	Landkreis Gießen	65.3	—	—	—	—
531 000	Landkreis Gießen	66	•	•	•	•
531 000	Landkreis Gießen	66.1	11	6 182	113	6 295
531 000	Landkreis Gießen	66.11	—	—	—	—
531 000	Landkreis Gießen	66.12	—	—	—	—
531 000	Landkreis Gießen	66.19	11	6 182	113	6 295
531 000	Landkreis Gießen	66.2	33	3 526	67	3 593
531 000	Landkreis Gießen	66.21	5	826	67	893
531 000	Landkreis Gießen	66.22	•	•	•	•
531 000	Landkreis Gießen	66.29	•	•	•	•
531 000	Landkreis Gießen	66.3	•	•	•	•
531 000	Landkreis Gießen	L	962	394 546	2 650	397 196
531 000	Landkreis Gießen	68	962	394 546	2 650	397 196
531 000	Landkreis Gießen	68.1	58	118 491	60	118 551
531 000	Landkreis Gießen	68.2	738	202 911	1 130	204 041
531 000	Landkreis Gießen	68.3	166	73 145	1 459	74 604
531 000	Landkreis Gießen	68.31	76	37 643	64	37 707
531 000	Landkreis Gießen	68.32	90	35 502	1 395	36 897
531 000	Landkreis Gießen	M	1 488	1 985 545	230 248	2 215 793
531 000	Landkreis Gießen	69	409	143 808	66	143 874
531 000	Landkreis Gießen	69.1	247	69 626	14	69 640
531 000	Landkreis Gießen	69.10.1	57	40 172	—	40 172
531 000	Landkreis Gießen	69.10.2	174	27 227	•	•
531 000	Landkreis Gießen	69.10.3	•	•	•	•
531 000	Landkreis Gießen	69.10.4	•	•	•	•
531 000	Landkreis Gießen	69.10.9	13	1 548	•	•
531 000	Landkreis Gießen	69.2	162	74 182	52	74 234
531 000	Landkreis Gießen	69.20.1	•	•	•	•
531 000	Landkreis Gießen	69.20.2	•	•	•	•
531 000	Landkreis Gießen	69.20.3	123	68 287	29	68 316
531 000	Landkreis Gießen	69.20.4	33	3 997	23	4 020
531 000	Landkreis Gießen	70	290	1 565 448	227 767	1 793 215
531 000	Landkreis Gießen	70.1	•	•	•	•
531 000	Landkreis Gießen	70.10.1	•	•	•	•
531 000	Landkreis Gießen	70.10.9	•	•	•	•
531 000	Landkreis Gießen	70.2	•	•	•	•
531 000	Landkreis Gießen	70.21	8	10 969	654	11 623
531 000	Landkreis Gießen	70.22	•	•	•	•
531 000	Landkreis Gießen	71	394	165 670	1 030	166 701
531 000	Landkreis Gießen	71.1	383	155 232	549	155 781
531 000	Landkreis Gießen	71.11	83	37 146	71	37 217
531 000	Landkreis Gießen	71.11.1	50	22 466	15	22 482

6. Umsatzsteuerpflichtige und steuerbarer Umsatz in Hessen 2020 nach Verwaltungsbezirken und wirtschaftlicher Gliederung

AGS	Regierungsbezirk Kreisfreie Stadt Landkreis	WZ 2008	Steuer- pflichtige	Steuerbarer Umsatz		
				Lieferungen und Leistungen	inner- gemein- schaftliche Erwerbe	insgesamt
			Anzahl	1 000 Euro		
531 000	Landkreis Gießen	71.11.2	8	1 640	45	1 685
531 000	Landkreis Gießen	71.11.3	11	9 817	•	•
531 000	Landkreis Gießen	71.11.4	14	3 223	•	•
531 000	Landkreis Gießen	71.12	300	118 086	478	118 564
531 000	Landkreis Gießen	71.12.1	123	60 134	91	60 225
531 000	Landkreis Gießen	71.12.2	96	30 881	72	30 953
531 000	Landkreis Gießen	71.12.3	6	4 717	10	4 727
531 000	Landkreis Gießen	71.12.9	75	22 354	305	22 659
531 000	Landkreis Gießen	71.2	11	10 438	481	10 919
531 000	Landkreis Gießen	72	43	14 992	36	15 028
531 000	Landkreis Gießen	72.1	37	14 698	•	•
531 000	Landkreis Gießen	72.11	•	•	•	•
531 000	Landkreis Gießen	72.19	•	•	•	•
531 000	Landkreis Gießen	72.2	6	294	•	•
531 000	Landkreis Gießen	73	125	56 696	501	57 196
531 000	Landkreis Gießen	73.1	122	56 066	•	•
531 000	Landkreis Gießen	73.11	118	55 588	•	•
531 000	Landkreis Gießen	73.12	4	478	—	478
531 000	Landkreis Gießen	73.2	3	630	•	•
531 000	Landkreis Gießen	74	156	22 951	766	23 716
531 000	Landkreis Gießen	74.1	22	2 959	299	3 257
531 000	Landkreis Gießen	74.10.1	•	•	•	•
531 000	Landkreis Gießen	74.10.2	•	•	•	•
531 000	Landkreis Gießen	74.10.3	7	1 441	96	1 537
531 000	Landkreis Gießen	74.2	27	2 777	43	2 820
531 000	Landkreis Gießen	74.20.1	27	2 777	43	2 820
531 000	Landkreis Gießen	74.20.2	—	—	—	—
531 000	Landkreis Gießen	74.3	33	6 513	399	6 912
531 000	Landkreis Gießen	74.30.1	•	•	•	•
531 000	Landkreis Gießen	74.30.2	•	•	•	•
531 000	Landkreis Gießen	74.9	74	10 702	25	10 727
531 000	Landkreis Gießen	75	71	15 981	81	16 062
531 000	Landkreis Gießen	75.00.1	59	12 973	68	13 042
531 000	Landkreis Gießen	75.00.9	12	3 007	13	3 020
531 000	Landkreis Gießen	N	535	233 835	3 475	237 310
531 000	Landkreis Gießen	77	60	55 586	470	56 056
531 000	Landkreis Gießen	77.1	13	21 179	21	21 201
531 000	Landkreis Gießen	77.11	•	•	•	•
531 000	Landkreis Gießen	77.12	•	•	•	•
531 000	Landkreis Gießen	77.2	13	3 839	211	4 050
531 000	Landkreis Gießen	77.21	4	1 038	25	1 063
531 000	Landkreis Gießen	77.22	•	•	•	•
531 000	Landkreis Gießen	77.29	•	•	•	•
531 000	Landkreis Gießen	77.3	34	30 568	237	30 805
531 000	Landkreis Gießen	77.31	•	•	•	•
531 000	Landkreis Gießen	77.32	12	5 500	2	5 501
531 000	Landkreis Gießen	77.33	•	•	•	•
531 000	Landkreis Gießen	77.34	—	—	—	—
531 000	Landkreis Gießen	77.35	—	—	—	—
531 000	Landkreis Gießen	77.39	19	24 710	233	24 943
531 000	Landkreis Gießen	77.4	—	—	—	—
531 000	Landkreis Gießen	78	14	20 095	7	20 102
531 000	Landkreis Gießen	78.1	•	•	•	•
531 000	Landkreis Gießen	78.2	7	16 691	5	16 696

**6. Umsatzsteuerpflichtige und steuerbarer Umsatz in Hessen 2020 nach
Verwaltungsbezirken und wirtschaftlicher Gliederung**

AGS	Regierungsbezirk Kreisfreie Stadt Landkreis	WZ 2008	Steuer- pflichtige	Steuerbarer Umsatz		
				Lieferungen und Leistungen	inner- gemein- schaftliche Erwerbe	insgesamt
			Anzahl	1 000 Euro		
531 000	Landkreis Gießen	78.3	•	•	•	•
531 000	Landkreis Gießen	79	27	3 569	3	3 572
531 000	Landkreis Gießen	79.1	•	•	•	•
531 000	Landkreis Gießen	79.11	18	933	—	933
531 000	Landkreis Gießen	79.12	•	•	•	•
531 000	Landkreis Gießen	79.9	•	•	•	•
531 000	Landkreis Gießen	80	28	32 701	—	32 701
531 000	Landkreis Gießen	80.1	21	25 000	•	•
531 000	Landkreis Gießen	80.2	•	•	•	•
531 000	Landkreis Gießen	80.3	•	•	•	•
531 000	Landkreis Gießen	81	309	95 894	410	96 304
531 000	Landkreis Gießen	81.1	117	20 387	136	20 523
531 000	Landkreis Gießen	81.2	82	27 303	79	27 381
531 000	Landkreis Gießen	81.21	37	11 525	3	11 527
531 000	Landkreis Gießen	81.22	32	13 998	40	14 038
531 000	Landkreis Gießen	81.22.1	25	5 121	•	•
531 000	Landkreis Gießen	81.22.9	7	8 877	•	•
531 000	Landkreis Gießen	81.29	13	1 780	36	1 816
531 000	Landkreis Gießen	81.29.1	•	•	•	•
531 000	Landkreis Gießen	81.29.2	•	•	•	•
531 000	Landkreis Gießen	81.29.9	•	•	•	•
531 000	Landkreis Gießen	81.3	110	48 205	195	48 400
531 000	Landkreis Gießen	81.30.1	96	45 238	142	45 379
531 000	Landkreis Gießen	81.30.9	14	2 967	53	3 021
531 000	Landkreis Gießen	82	97	25 991	2 586	28 577
531 000	Landkreis Gießen	82.1	•	•	•	•
531 000	Landkreis Gießen	82.11	•	•	•	•
531 000	Landkreis Gießen	82.19	11	1 657	1	1 658
531 000	Landkreis Gießen	82.2	•	•	•	•
531 000	Landkreis Gießen	82.3	21	5 158	5	5 163
531 000	Landkreis Gießen	82.9	48	18 029	2 506	20 535
531 000	Landkreis Gießen	82.91	•	•	•	•
531 000	Landkreis Gießen	82.91.1	3	598	•	•
531 000	Landkreis Gießen	82.91.2	•	•	•	•
531 000	Landkreis Gießen	82.92	•	•	•	•
531 000	Landkreis Gießen	82.99	41	13 538	2 506	16 044
531 000	Landkreis Gießen	82.99.1	•	•	•	•
531 000	Landkreis Gießen	82.99.9	•	•	•	•
531 000	Landkreis Gießen	O	—	—	—	—
531 000	Landkreis Gießen	P	143	133 444	2 902	136 346
531 000	Landkreis Gießen	85	143	133 444	2 902	136 346
531 000	Landkreis Gießen	85.1	—	—	—	—
531 000	Landkreis Gießen	85.2	—	—	—	—
531 000	Landkreis Gießen	85.3	•	•	•	•
531 000	Landkreis Gießen	85.31	—	—	—	—
531 000	Landkreis Gießen	85.32	•	•	•	•
531 000	Landkreis Gießen	85.4	•	•	•	•
531 000	Landkreis Gießen	85.41	8	505	19	524
531 000	Landkreis Gießen	85.42	•	•	•	•
531 000	Landkreis Gießen	85.42.1	•	•	•	•
531 000	Landkreis Gießen	85.42.2	•	•	•	•
531 000	Landkreis Gießen	85.42.3	—	—	—	—
531 000	Landkreis Gießen	85.42.4	•	•	•	•
531 000	Landkreis Gießen	85.5	•	•	•	•

6. Umsatzsteuerpflichtige und steuerbarer Umsatz in Hessen 2020 nach Verwaltungsbezirken und wirtschaftlicher Gliederung

AGS	Regierungsbezirk Kreisfreie Stadt Landkreis	WZ 2008	Steuer- pflichtige	Steuerbarer Umsatz		
				Lieferungen und Leistungen	inner- gemein- schaftliche Erwerbe	insgesamt
			Anzahl	1 000 Euro		
531 000	Landkreis Gießen	85.51	37	3 100	6	3 105
531 000	Landkreis Gießen	85.52	•	•	•	•
531 000	Landkreis Gießen	85.53	35	9 697	3	9 699
531 000	Landkreis Gießen	85.59	47	9 098	8	9 106
531 000	Landkreis Gießen	85.59.1	•	•	•	•
531 000	Landkreis Gießen	85.59.2	24	7 189	7	7 196
531 000	Landkreis Gießen	85.59.9	•	•	•	•
531 000	Landkreis Gießen	85.6	•	•	•	•
531 000	Landkreis Gießen	Q	198	115 401	72	115 472
531 000	Landkreis Gießen	86	180	61 578	62	61 640
531 000	Landkreis Gießen	86.1	—	—	—	—
531 000	Landkreis Gießen	86.10.1	—	—	—	—
531 000	Landkreis Gießen	86.10.2	—	—	—	—
531 000	Landkreis Gießen	86.10.3	—	—	—	—
531 000	Landkreis Gießen	86.2	95	42 428	38	42 466
531 000	Landkreis Gießen	86.21	•	•	•	•
531 000	Landkreis Gießen	86.22	•	•	•	•
531 000	Landkreis Gießen	86.23	37	16 523	25	16 547
531 000	Landkreis Gießen	86.9	85	19 150	24	19 174
531 000	Landkreis Gießen	86.90.1	13	1 471	1	1 472
531 000	Landkreis Gießen	86.90.2	12	1 751	5	1 756
531 000	Landkreis Gießen	86.90.3	9	910	14	924
531 000	Landkreis Gießen	86.90.9	51	15 019	4	15 023
531 000	Landkreis Gießen	87	4	4 445	•	•
531 000	Landkreis Gießen	87.1	•	•	•	•
531 000	Landkreis Gießen	87.2	—	—	—	—
531 000	Landkreis Gießen	87.3	•	•	•	•
531 000	Landkreis Gießen	87.9	—	—	—	—
531 000	Landkreis Gießen	88	14	49 378	•	•
531 000	Landkreis Gießen	88.1	•	•	•	•
531 000	Landkreis Gießen	88.10.1	•	•	•	•
531 000	Landkreis Gießen	88.10.2	—	—	—	—
531 000	Landkreis Gießen	88.9	•	•	•	•
531 000	Landkreis Gießen	88.91	—	—	—	—
531 000	Landkreis Gießen	88.99	•	•	•	•
531 000	Landkreis Gießen	R	•	•	•	•
531 000	Landkreis Gießen	90	•	•	•	•
531 000	Landkreis Gießen	90.01	13	2 553	4	2 557
531 000	Landkreis Gießen	90.01.1	•	•	•	•
531 000	Landkreis Gießen	90.01.2	•	•	•	•
531 000	Landkreis Gießen	90.01.3	•	•	•	•
531 000	Landkreis Gießen	90.01.4	9	938	4	942
531 000	Landkreis Gießen	90.02	•	•	•	•
531 000	Landkreis Gießen	90.03	61	5 564	3	5 567
531 000	Landkreis Gießen	90.03.1	•	•	•	•
531 000	Landkreis Gießen	90.03.2	19	905	•	•
531 000	Landkreis Gießen	90.03.3	13	2 834	•	•
531 000	Landkreis Gießen	90.03.4	•	•	•	•
531 000	Landkreis Gießen	90.03.5	23	1 420	1	1 421
531 000	Landkreis Gießen	90.04	•	•	•	•
531 000	Landkreis Gießen	90.04.1	•	•	•	•
531 000	Landkreis Gießen	90.04.2	•	•	•	•
531 000	Landkreis Gießen	90.04.3	—	—	—	—
531 000	Landkreis Gießen	91	—	—	—	—

6. Umsatzsteuerpflichtige und steuerbarer Umsatz in Hessen 2020 nach Verwaltungsbezirken und wirtschaftlicher Gliederung

AGS	Regierungsbezirk Kreisfreie Stadt Landkreis	WZ 2008	Steuer- pflichtige	Steuerbarer Umsatz		
				Lieferungen und Leistungen	inner- gemein- schaftliche Erwerbe	insgesamt
			Anzahl	1 000 Euro		
531 000	Landkreis Gießen	91.01	—	—	—	—
531 000	Landkreis Gießen	91.02	—	—	—	—
531 000	Landkreis Gießen	91.03	—	—	—	—
531 000	Landkreis Gießen	91.04	—	—	—	—
531 000	Landkreis Gießen	92	30	14 138	111	14 249
531 000	Landkreis Gießen	92.00.1	23	12 551	•	•
531 000	Landkreis Gießen	92.00.2	—	—	—	—
531 000	Landkreis Gießen	92.00.3	7	1 587	•	•
531 000	Landkreis Gießen	93	95	38 335	139	38 474
531 000	Landkreis Gießen	93.1	72	34 644	121	34 765
531 000	Landkreis Gießen	93.11	13	21 640	7	21 647
531 000	Landkreis Gießen	93.12	27	5 215	107	5 322
531 000	Landkreis Gießen	93.13	21	6 008	6	6 015
531 000	Landkreis Gießen	93.19	11	1 780	1	1 781
531 000	Landkreis Gießen	93.2	23	3 691	18	3 709
531 000	Landkreis Gießen	93.21	6	509	2	511
531 000	Landkreis Gießen	93.29	17	3 183	15	3 198
531 000	Landkreis Gießen	S	410	69 759	424	70 183
531 000	Landkreis Gießen	94	36	18 080	51	18 132
531 000	Landkreis Gießen	94.1	8	1 237	•	•
531 000	Landkreis Gießen	94.11	8	1 237	•	•
531 000	Landkreis Gießen	94.12	—	—	—	—
531 000	Landkreis Gießen	94.2	—	—	—	—
531 000	Landkreis Gießen	94.9	28	16 843	•	•
531 000	Landkreis Gießen	94.91	•	•	•	•
531 000	Landkreis Gießen	94.92	—	—	—	—
531 000	Landkreis Gießen	94.99	•	•	•	•
531 000	Landkreis Gießen	94.99.1	20	5 030	26	5 055
531 000	Landkreis Gießen	94.99.2	•	•	•	•
531 000	Landkreis Gießen	94.99.3	•	•	•	•
531 000	Landkreis Gießen	94.99.4	—	—	—	—
531 000	Landkreis Gießen	94.99.9	•	•	•	•
531 000	Landkreis Gießen	95	38	7 935	35	7 970
531 000	Landkreis Gießen	95.1	•	•	•	•
531 000	Landkreis Gießen	95.11	•	•	•	•
531 000	Landkreis Gießen	95.12	—	—	—	—
531 000	Landkreis Gießen	95.2	•	•	•	•
531 000	Landkreis Gießen	95.21	•	•	•	•
531 000	Landkreis Gießen	95.22	•	•	•	•
531 000	Landkreis Gießen	95.23	•	•	•	•
531 000	Landkreis Gießen	95.24	5	2 016	9	2 025
531 000	Landkreis Gießen	95.25	•	•	•	•
531 000	Landkreis Gießen	95.29	21	2 961	17	2 978
531 000	Landkreis Gießen	96	336	43 743	338	44 081
531 000	Landkreis Gießen	96.01	15	7 034	41	7 075
531 000	Landkreis Gießen	96.02	213	22 396	268	22 664
531 000	Landkreis Gießen	96.02.1	163	18 546	137	18 683
531 000	Landkreis Gießen	96.02.2	50	3 850	131	3 981
531 000	Landkreis Gießen	96.03	20	3 699	2	3 700
531 000	Landkreis Gießen	96.03.1	20	3 699	2	3 700
531 000	Landkreis Gießen	96.03.2	—	—	—	—
531 000	Landkreis Gießen	96.04	12	3 414	9	3 423
531 000	Landkreis Gießen	96.09	76	7 200	19	7 219
532 000	Lahn-Dill-Kreis	A - S	8 638	12 965 054	867 613	13 832 667

**6. Umsatzsteuerpflichtige und steuerbarer Umsatz in Hessen 2020 nach
Verwaltungsbezirken und wirtschaftlicher Gliederung**

AGS	Regierungsbezirk Kreisfreie Stadt Landkreis	WZ 2008	Steuer- pflichtige	Steuerbarer Umsatz		
				Lieferungen und Leistungen	inner- gemein- schaftliche Erwerbe	insgesamt
			Anzahl	1 000 Euro		
532 000	Lahn-Dill-Kreis	A	157	41 734	612	42 346
532 000	Lahn-Dill-Kreis	01	122	20 774	364	21 138
532 000	Lahn-Dill-Kreis	01.1	25	4 137	21	4 158
532 000	Lahn-Dill-Kreis	01.11	•	•	•	•
532 000	Lahn-Dill-Kreis	01.12	—	—	—	—
532 000	Lahn-Dill-Kreis	01.13	—	—	—	—
532 000	Lahn-Dill-Kreis	01.13.1	—	—	—	—
532 000	Lahn-Dill-Kreis	01.13.2	—	—	—	—
532 000	Lahn-Dill-Kreis	01.14	—	—	—	—
532 000	Lahn-Dill-Kreis	01.15	—	—	—	—
532 000	Lahn-Dill-Kreis	01.16	—	—	—	—
532 000	Lahn-Dill-Kreis	01.19	•	•	•	•
532 000	Lahn-Dill-Kreis	01.19.1	—	—	—	—
532 000	Lahn-Dill-Kreis	01.19.2	•	•	•	•
532 000	Lahn-Dill-Kreis	01.19.9	—	—	—	—
532 000	Lahn-Dill-Kreis	01.2	•	•	•	•
532 000	Lahn-Dill-Kreis	01.21	—	—	—	—
532 000	Lahn-Dill-Kreis	01.22	—	—	—	—
532 000	Lahn-Dill-Kreis	01.23	—	—	—	—
532 000	Lahn-Dill-Kreis	01.24	—	—	—	—
532 000	Lahn-Dill-Kreis	01.25	•	•	•	•
532 000	Lahn-Dill-Kreis	01.25.1	—	—	—	—
532 000	Lahn-Dill-Kreis	01.25.9	•	•	•	•
532 000	Lahn-Dill-Kreis	01.26	—	—	—	—
532 000	Lahn-Dill-Kreis	01.27	—	—	—	—
532 000	Lahn-Dill-Kreis	01.28	—	—	—	—
532 000	Lahn-Dill-Kreis	01.29	—	—	—	—
532 000	Lahn-Dill-Kreis	01.3	•	•	•	•
532 000	Lahn-Dill-Kreis	01.30.1	•	•	•	•
532 000	Lahn-Dill-Kreis	01.30.2	•	•	•	•
532 000	Lahn-Dill-Kreis	01.4	22	2 522	86	2 609
532 000	Lahn-Dill-Kreis	01.41	•	•	•	•
532 000	Lahn-Dill-Kreis	01.42	•	•	•	•
532 000	Lahn-Dill-Kreis	01.43	5	298	2	301
532 000	Lahn-Dill-Kreis	01.44	—	—	—	—
532 000	Lahn-Dill-Kreis	01.45	4	284	•	•
532 000	Lahn-Dill-Kreis	01.46	•	•	•	•
532 000	Lahn-Dill-Kreis	01.47	•	•	•	•
532 000	Lahn-Dill-Kreis	01.49	•	•	•	•
532 000	Lahn-Dill-Kreis	01.5	50	9 850	90	9 940
532 000	Lahn-Dill-Kreis	01.6	21	3 406	157	3 562
532 000	Lahn-Dill-Kreis	01.61	6	1 603	•	•
532 000	Lahn-Dill-Kreis	01.62	•	•	•	•
532 000	Lahn-Dill-Kreis	01.63	—	—	—	—
532 000	Lahn-Dill-Kreis	01.64	•	•	•	•
532 000	Lahn-Dill-Kreis	01.7	—	—	—	—
532 000	Lahn-Dill-Kreis	02	•	•	•	•
532 000	Lahn-Dill-Kreis	02.1	•	•	•	•
532 000	Lahn-Dill-Kreis	02.2	9	3 017	15	3 032
532 000	Lahn-Dill-Kreis	02.3	—	—	—	—
532 000	Lahn-Dill-Kreis	02.4	22	14 494	232	14 726
532 000	Lahn-Dill-Kreis	03	•	•	•	•
532 000	Lahn-Dill-Kreis	03.1	—	—	—	—
532 000	Lahn-Dill-Kreis	03.11	—	—	—	—

6. Umsatzsteuerpflichtige und steuerbarer Umsatz in Hessen 2020 nach Verwaltungsbezirken und wirtschaftlicher Gliederung

AGS	Regierungsbezirk Kreisfreie Stadt Landkreis	WZ 2008	Steuer- pflichtige	Steuerbarer Umsatz		
				Lieferungen und Leistungen	inner- gemein- schaftliche Erwerbe	insgesamt
			Anzahl	1 000 Euro		
532 000	Lahn-Dill-Kreis	03.12	—	—	—	—
532 000	Lahn-Dill-Kreis	03.2	•	•	•	•
532 000	Lahn-Dill-Kreis	03.21	—	—	—	—
532 000	Lahn-Dill-Kreis	03.22	•	•	•	•
532 000	Lahn-Dill-Kreis	B	•	•	•	•
532 000	Lahn-Dill-Kreis	05	—	—	—	—
532 000	Lahn-Dill-Kreis	05.1	—	—	—	—
532 000	Lahn-Dill-Kreis	05.2	—	—	—	—
532 000	Lahn-Dill-Kreis	06	—	—	—	—
532 000	Lahn-Dill-Kreis	06.1	—	—	—	—
532 000	Lahn-Dill-Kreis	06.2	—	—	—	—
532 000	Lahn-Dill-Kreis	07	—	—	—	—
532 000	Lahn-Dill-Kreis	07.1	—	—	—	—
532 000	Lahn-Dill-Kreis	07.2	—	—	—	—
532 000	Lahn-Dill-Kreis	07.21	—	—	—	—
532 000	Lahn-Dill-Kreis	07.29	—	—	—	—
532 000	Lahn-Dill-Kreis	08	•	•	•	•
532 000	Lahn-Dill-Kreis	08.1	8	30 422	108	30 529
532 000	Lahn-Dill-Kreis	08.11	•	•	•	•
532 000	Lahn-Dill-Kreis	08.12	•	•	•	•
532 000	Lahn-Dill-Kreis	08.9	•	•	•	•
532 000	Lahn-Dill-Kreis	08.91	—	—	—	—
532 000	Lahn-Dill-Kreis	08.92	—	—	—	—
532 000	Lahn-Dill-Kreis	08.93	—	—	—	—
532 000	Lahn-Dill-Kreis	08.99	•	•	•	•
532 000	Lahn-Dill-Kreis	09	—	—	—	—
532 000	Lahn-Dill-Kreis	09.1	—	—	—	—
532 000	Lahn-Dill-Kreis	09.9	—	—	—	—
532 000	Lahn-Dill-Kreis	C	1 070	6 513 903	617 954	7 131 857
532 000	Lahn-Dill-Kreis	10	95	103 012	7 057	110 069
532 000	Lahn-Dill-Kreis	10.1	47	43 230	6 796	50 026
532 000	Lahn-Dill-Kreis	10.11	•	•	•	•
532 000	Lahn-Dill-Kreis	10.12	•	•	•	•
532 000	Lahn-Dill-Kreis	10.13	•	•	•	•
532 000	Lahn-Dill-Kreis	10.2	—	—	—	—
532 000	Lahn-Dill-Kreis	10.3	—	—	—	—
532 000	Lahn-Dill-Kreis	10.31	—	—	—	—
532 000	Lahn-Dill-Kreis	10.32	—	—	—	—
532 000	Lahn-Dill-Kreis	10.39	—	—	—	—
532 000	Lahn-Dill-Kreis	10.4	—	—	—	—
532 000	Lahn-Dill-Kreis	10.41	—	—	—	—
532 000	Lahn-Dill-Kreis	10.42	—	—	—	—
532 000	Lahn-Dill-Kreis	10.5	3	19 047	•	•
532 000	Lahn-Dill-Kreis	10.51	3	19 047	•	•
532 000	Lahn-Dill-Kreis	10.52	—	—	—	—
532 000	Lahn-Dill-Kreis	10.6	•	•	•	•
532 000	Lahn-Dill-Kreis	10.61	•	•	•	•
532 000	Lahn-Dill-Kreis	10.62	—	—	—	—
532 000	Lahn-Dill-Kreis	10.7	40	37 576	12	37 588
532 000	Lahn-Dill-Kreis	10.71	40	37 576	12	37 588
532 000	Lahn-Dill-Kreis	10.72	—	—	—	—
532 000	Lahn-Dill-Kreis	10.73	—	—	—	—
532 000	Lahn-Dill-Kreis	10.8	•	•	•	•
532 000	Lahn-Dill-Kreis	10.81	—	—	—	—

6. Umsatzsteuerpflichtige und steuerbarer Umsatz in Hessen 2020 nach Verwaltungsbezirken und wirtschaftlicher Gliederung

AGS	Regierungsbezirk Kreisfreie Stadt Landkreis	WZ 2008	Steuer- pflichtige	Steuerbarer Umsatz		
				Lieferungen und Leistungen	inner- gemein- schaftliche Erwerbe	insgesamt
			Anzahl	1 000 Euro		
532 000	Lahn-Dill-Kreis	10.82	—	—	—	—
532 000	Lahn-Dill-Kreis	10.83	•	•	•	•
532 000	Lahn-Dill-Kreis	10.84	—	—	—	—
532 000	Lahn-Dill-Kreis	10.85	—	—	—	—
532 000	Lahn-Dill-Kreis	10.86	—	—	—	—
532 000	Lahn-Dill-Kreis	10.89	•	•	•	•
532 000	Lahn-Dill-Kreis	10.9	•	•	•	•
532 000	Lahn-Dill-Kreis	10.91	•	•	•	•
532 000	Lahn-Dill-Kreis	10.92	—	—	—	—
532 000	Lahn-Dill-Kreis	11	•	•	•	•
532 000	Lahn-Dill-Kreis	11.01	•	•	•	•
532 000	Lahn-Dill-Kreis	11.02	•	•	•	•
532 000	Lahn-Dill-Kreis	11.03	—	—	—	—
532 000	Lahn-Dill-Kreis	11.04	—	—	—	—
532 000	Lahn-Dill-Kreis	11.05	•	•	•	•
532 000	Lahn-Dill-Kreis	11.06	—	—	—	—
532 000	Lahn-Dill-Kreis	11.07	•	•	•	•
532 000	Lahn-Dill-Kreis	12	•	•	•	•
532 000	Lahn-Dill-Kreis	13	13	46 200	5 445	51 646
532 000	Lahn-Dill-Kreis	13.1	—	—	—	—
532 000	Lahn-Dill-Kreis	13.2	—	—	—	—
532 000	Lahn-Dill-Kreis	13.3	5	202	19	221
532 000	Lahn-Dill-Kreis	13.9	8	45 998	5 426	51 424
532 000	Lahn-Dill-Kreis	13.91	•	•	•	•
532 000	Lahn-Dill-Kreis	13.92	3	4 320	376	4 696
532 000	Lahn-Dill-Kreis	13.93	—	—	—	—
532 000	Lahn-Dill-Kreis	13.94	•	•	•	•
532 000	Lahn-Dill-Kreis	13.95	—	—	—	—
532 000	Lahn-Dill-Kreis	13.96	•	•	•	•
532 000	Lahn-Dill-Kreis	13.99	—	—	—	—
532 000	Lahn-Dill-Kreis	14	•	•	•	•
532 000	Lahn-Dill-Kreis	14.1	•	•	•	•
532 000	Lahn-Dill-Kreis	14.11	—	—	—	—
532 000	Lahn-Dill-Kreis	14.12	•	•	•	•
532 000	Lahn-Dill-Kreis	14.13	•	•	•	•
532 000	Lahn-Dill-Kreis	14.14	—	—	—	—
532 000	Lahn-Dill-Kreis	14.19	—	—	—	—
532 000	Lahn-Dill-Kreis	14.2	—	—	—	—
532 000	Lahn-Dill-Kreis	14.3	•	•	•	•
532 000	Lahn-Dill-Kreis	14.31	—	—	—	—
532 000	Lahn-Dill-Kreis	14.39	•	•	•	•
532 000	Lahn-Dill-Kreis	15	4	514	16	530
532 000	Lahn-Dill-Kreis	15.1	4	514	16	530
532 000	Lahn-Dill-Kreis	15.11	—	—	—	—
532 000	Lahn-Dill-Kreis	15.12	4	514	16	530
532 000	Lahn-Dill-Kreis	15.2	—	—	—	—
532 000	Lahn-Dill-Kreis	16	70	52 560	5 799	58 359
532 000	Lahn-Dill-Kreis	16.1	16	15 918	1 656	17 574
532 000	Lahn-Dill-Kreis	16.2	54	36 641	4 144	40 785
532 000	Lahn-Dill-Kreis	16.21	•	•	•	•
532 000	Lahn-Dill-Kreis	16.22	—	—	—	—
532 000	Lahn-Dill-Kreis	16.23	40	21 904	639	22 543
532 000	Lahn-Dill-Kreis	16.24	8	6 597	45	6 642
532 000	Lahn-Dill-Kreis	16.29	•	•	•	•

6. Umsatzsteuerpflichtige und steuerbarer Umsatz in Hessen 2020 nach Verwaltungsbezirken und wirtschaftlicher Gliederung

AGS	Regierungsbezirk Kreisfreie Stadt Landkreis	WZ 2008	Steuer- pflichtige	Steuerbarer Umsatz		
				Lieferungen und Leistungen	inner- gemein- schaftliche Erwerbe	insgesamt
			Anzahl	1 000 Euro		
532 000	Lahn-Dill-Kreis	17
532 000	Lahn-Dill-Kreis	17.1
532 000	Lahn-Dill-Kreis	17.11	—	—	—	—
532 000	Lahn-Dill-Kreis	17.12
532 000	Lahn-Dill-Kreis	17.2
532 000	Lahn-Dill-Kreis	17.21
532 000	Lahn-Dill-Kreis	17.22	—	—	—	—
532 000	Lahn-Dill-Kreis	17.23	—	—	—	—
532 000	Lahn-Dill-Kreis	17.24	—	—	—	—
532 000	Lahn-Dill-Kreis	17.29
532 000	Lahn-Dill-Kreis	18	36	16 592	593	17 184
532 000	Lahn-Dill-Kreis	18.1
532 000	Lahn-Dill-Kreis	18.11
532 000	Lahn-Dill-Kreis	18.12	27	15 420	577	15 997
532 000	Lahn-Dill-Kreis	18.13	5	939	14	953
532 000	Lahn-Dill-Kreis	18.14
532 000	Lahn-Dill-Kreis	18.2
532 000	Lahn-Dill-Kreis	19	—	—	—	—
532 000	Lahn-Dill-Kreis	19.1	—	—	—	—
532 000	Lahn-Dill-Kreis	19.2	—	—	—	—
532 000	Lahn-Dill-Kreis	20	21	222 218	27 161	249 379
532 000	Lahn-Dill-Kreis	20.1
532 000	Lahn-Dill-Kreis	20.11	—	—	—	—
532 000	Lahn-Dill-Kreis	20.12	—	—	—	—
532 000	Lahn-Dill-Kreis	20.13	—	—	—	—
532 000	Lahn-Dill-Kreis	20.14	—	—	—	—
532 000	Lahn-Dill-Kreis	20.15	—	—	—	—
532 000	Lahn-Dill-Kreis	20.16
532 000	Lahn-Dill-Kreis	20.17
532 000	Lahn-Dill-Kreis	20.2
532 000	Lahn-Dill-Kreis	20.3
532 000	Lahn-Dill-Kreis	20.4	6	3 987	43	4 030
532 000	Lahn-Dill-Kreis	20.41
532 000	Lahn-Dill-Kreis	20.42
532 000	Lahn-Dill-Kreis	20.5
532 000	Lahn-Dill-Kreis	20.51	—	—	—	—
532 000	Lahn-Dill-Kreis	20.52
532 000	Lahn-Dill-Kreis	20.53
532 000	Lahn-Dill-Kreis	20.59
532 000	Lahn-Dill-Kreis	20.6
532 000	Lahn-Dill-Kreis	21
532 000	Lahn-Dill-Kreis	21.1	—	—	—	—
532 000	Lahn-Dill-Kreis	21.2
532 000	Lahn-Dill-Kreis	22	31	150 944	9 731	160 675
532 000	Lahn-Dill-Kreis	22.1	3	876	192	1 068
532 000	Lahn-Dill-Kreis	22.11
532 000	Lahn-Dill-Kreis	22.19
532 000	Lahn-Dill-Kreis	22.2	28	150 067	9 539	159 607
532 000	Lahn-Dill-Kreis	22.21
532 000	Lahn-Dill-Kreis	22.22
532 000	Lahn-Dill-Kreis	22.23	11	48 789	1 785	50 573
532 000	Lahn-Dill-Kreis	22.29	9	90 140	7 500	97 640
532 000	Lahn-Dill-Kreis	23	47	200 761	45 975	246 736
532 000	Lahn-Dill-Kreis	23.1	5	3 169	355	3 524

**6. Umsatzsteuerpflichtige und steuerbarer Umsatz in Hessen 2020 nach
Verwaltungsbezirken und wirtschaftlicher Gliederung**

AGS	Regierungsbezirk Kreisfreie Stadt Landkreis	WZ 2008	Steuer- pflichtige	Steuerbarer Umsatz		
			Anzahl	Lieferungen und Leistungen	inner- gemein- schaftliche Erwerbe	insgesamt
				1 000 Euro		
532 000	Lahn-Dill-Kreis	23.11	—	—	—	—
532 000	Lahn-Dill-Kreis	23.12	•	•	•	•
532 000	Lahn-Dill-Kreis	23.13	•	•	•	•
532 000	Lahn-Dill-Kreis	23.14	•	•	•	•
532 000	Lahn-Dill-Kreis	23.19	•	•	•	•
532 000	Lahn-Dill-Kreis	23.2	•	•	•	•
532 000	Lahn-Dill-Kreis	23.3	•	•	•	•
532 000	Lahn-Dill-Kreis	23.31	•	•	•	•
532 000	Lahn-Dill-Kreis	23.32	•	•	•	•
532 000	Lahn-Dill-Kreis	23.4	•	•	•	•
532 000	Lahn-Dill-Kreis	23.41	—	—	—	—
532 000	Lahn-Dill-Kreis	23.42	—	—	—	—
532 000	Lahn-Dill-Kreis	23.43	—	—	—	—
532 000	Lahn-Dill-Kreis	23.44	—	—	—	—
532 000	Lahn-Dill-Kreis	23.49	•	•	•	•
532 000	Lahn-Dill-Kreis	23.5	•	•	•	•
532 000	Lahn-Dill-Kreis	23.51	•	•	•	•
532 000	Lahn-Dill-Kreis	23.52	—	—	—	—
532 000	Lahn-Dill-Kreis	23.6	7	2 986	32	3 018
532 000	Lahn-Dill-Kreis	23.61	•	•	•	•
532 000	Lahn-Dill-Kreis	23.62	—	—	—	—
532 000	Lahn-Dill-Kreis	23.63	•	•	•	•
532 000	Lahn-Dill-Kreis	23.64	•	•	•	•
532 000	Lahn-Dill-Kreis	23.65	—	—	—	—
532 000	Lahn-Dill-Kreis	23.69	—	—	—	—
532 000	Lahn-Dill-Kreis	23.7	22	11 814	896	12 710
532 000	Lahn-Dill-Kreis	23.9	•	•	•	•
532 000	Lahn-Dill-Kreis	23.91	•	•	•	•
532 000	Lahn-Dill-Kreis	23.99	•	•	•	•
532 000	Lahn-Dill-Kreis	24	20	139 432	4 637	144 068
532 000	Lahn-Dill-Kreis	24.1	5	4 848	2	4 850
532 000	Lahn-Dill-Kreis	24.2	•	•	•	•
532 000	Lahn-Dill-Kreis	24.3	•	•	•	•
532 000	Lahn-Dill-Kreis	24.31	—	—	—	—
532 000	Lahn-Dill-Kreis	24.32	—	—	—	—
532 000	Lahn-Dill-Kreis	24.33	—	—	—	—
532 000	Lahn-Dill-Kreis	24.34	•	•	•	•
532 000	Lahn-Dill-Kreis	24.4	•	•	•	•
532 000	Lahn-Dill-Kreis	24.41	•	•	•	•
532 000	Lahn-Dill-Kreis	24.42	•	•	•	•
532 000	Lahn-Dill-Kreis	24.43	—	—	—	—
532 000	Lahn-Dill-Kreis	24.44	—	—	—	—
532 000	Lahn-Dill-Kreis	24.45	•	•	•	•
532 000	Lahn-Dill-Kreis	24.46	—	—	—	—
532 000	Lahn-Dill-Kreis	24.5	•	•	•	•
532 000	Lahn-Dill-Kreis	24.51	•	•	•	•
532 000	Lahn-Dill-Kreis	24.52	•	•	•	•
532 000	Lahn-Dill-Kreis	24.53	•	•	•	•
532 000	Lahn-Dill-Kreis	24.54	•	•	•	•
532 000	Lahn-Dill-Kreis	25	300	979 699	73 172	1 052 871
532 000	Lahn-Dill-Kreis	25.1	51	169 980	11 627	181 607
532 000	Lahn-Dill-Kreis	25.11	35	138 131	9 998	148 129
532 000	Lahn-Dill-Kreis	25.12	16	31 849	1 629	33 478
532 000	Lahn-Dill-Kreis	25.2	4	6 158	31	6 190

6. Umsatzsteuerpflichtige und steuerbarer Umsatz in Hessen 2020 nach Verwaltungsbezirken und wirtschaftlicher Gliederung

AGS	Regierungsbezirk Kreisfreie Stadt Landkreis	WZ 2008	Steuer- pflichtige	Steuerbarer Umsatz		
				Lieferungen und Leistungen	inner- gemein- schaftliche Erwerbe	insgesamt
			Anzahl	1 000 Euro		
532 000	Lahn-Dill-Kreis	25.21	•	•	•	•
532 000	Lahn-Dill-Kreis	25.29	•	•	•	•
532 000	Lahn-Dill-Kreis	25.3	—	—	—	—
532 000	Lahn-Dill-Kreis	25.4	—	—	—	—
532 000	Lahn-Dill-Kreis	25.5	19	436 591	47 188	483 779
532 000	Lahn-Dill-Kreis	25.6	163	189 347	2 039	191 387
532 000	Lahn-Dill-Kreis	25.61	36	93 828	1 069	94 897
532 000	Lahn-Dill-Kreis	25.62	127	95 519	971	96 490
532 000	Lahn-Dill-Kreis	25.7	28	38 974	1 401	40 375
532 000	Lahn-Dill-Kreis	25.71	•	•	•	•
532 000	Lahn-Dill-Kreis	25.72	—	—	—	—
532 000	Lahn-Dill-Kreis	25.73	•	•	•	•
532 000	Lahn-Dill-Kreis	25.73.1	•	•	•	•
532 000	Lahn-Dill-Kreis	25.73.2	•	•	•	•
532 000	Lahn-Dill-Kreis	25.73.3	•	•	•	•
532 000	Lahn-Dill-Kreis	25.73.4	—	—	—	—
532 000	Lahn-Dill-Kreis	25.73.5	•	•	•	•
532 000	Lahn-Dill-Kreis	25.9	35	138 648	10 885	149 533
532 000	Lahn-Dill-Kreis	25.91	•	•	•	•
532 000	Lahn-Dill-Kreis	25.92	•	•	•	•
532 000	Lahn-Dill-Kreis	25.93	3	1 378	9	1 387
532 000	Lahn-Dill-Kreis	25.94	•	•	•	•
532 000	Lahn-Dill-Kreis	25.99	27	134 189	10 876	145 065
532 000	Lahn-Dill-Kreis	26	96	1 129 080	113 042	1 242 122
532 000	Lahn-Dill-Kreis	26.1	18	24 701	1 131	25 832
532 000	Lahn-Dill-Kreis	26.11	•	•	•	•
532 000	Lahn-Dill-Kreis	26.11.1	•	•	•	•
532 000	Lahn-Dill-Kreis	26.11.9	•	•	•	•
532 000	Lahn-Dill-Kreis	26.12	•	•	•	•
532 000	Lahn-Dill-Kreis	26.2	12	11 485	295	11 781
532 000	Lahn-Dill-Kreis	26.3	7	17 481	712	18 193
532 000	Lahn-Dill-Kreis	26.4	•	•	•	•
532 000	Lahn-Dill-Kreis	26.5	28	372 352	22 666	395 019
532 000	Lahn-Dill-Kreis	26.51	•	•	•	•
532 000	Lahn-Dill-Kreis	26.51.1	25	356 158	21 902	378 059
532 000	Lahn-Dill-Kreis	26.51.2	•	•	•	•
532 000	Lahn-Dill-Kreis	26.51.3	•	•	•	•
532 000	Lahn-Dill-Kreis	26.52	•	•	•	•
532 000	Lahn-Dill-Kreis	26.6	•	•	•	•
532 000	Lahn-Dill-Kreis	26.7	28	702 026	88 203	790 229
532 000	Lahn-Dill-Kreis	26.8	—	—	—	—
532 000	Lahn-Dill-Kreis	27	57	1 573 805	181 791	1 755 596
532 000	Lahn-Dill-Kreis	27.1	•	•	•	•
532 000	Lahn-Dill-Kreis	27.11	•	•	•	•
532 000	Lahn-Dill-Kreis	27.12	9	104 165	2 989	107 153
532 000	Lahn-Dill-Kreis	27.2	—	—	—	—
532 000	Lahn-Dill-Kreis	27.3	•	•	•	•
532 000	Lahn-Dill-Kreis	27.31	•	•	•	•
532 000	Lahn-Dill-Kreis	27.32	7	13 632	250	13 882
532 000	Lahn-Dill-Kreis	27.33	•	•	•	•
532 000	Lahn-Dill-Kreis	27.4	•	•	•	•
532 000	Lahn-Dill-Kreis	27.5	9	47 217	1 554	48 771
532 000	Lahn-Dill-Kreis	27.51	9	47 217	1 554	48 771
532 000	Lahn-Dill-Kreis	27.52	—	—	—	—

6. Umsatzsteuerpflichtige und steuerbarer Umsatz in Hessen 2020 nach Verwaltungsbezirken und wirtschaftlicher Gliederung

AGS	Regierungsbezirk Kreisfreie Stadt Landkreis	WZ 2008	Steuer- pflichtige	Steuerbarer Umsatz		
				Lieferungen und Leistungen	inner- gemein- schaftliche Erwerbe	insgesamt
			Anzahl	1 000 Euro		
532 000	Lahn-Dill-Kreis	27.9	14	248 323	17 075	265 398
532 000	Lahn-Dill-Kreis	28	112	1 047 701	76 686	1 124 387
532 000	Lahn-Dill-Kreis	28.1	25	533 164	41 956	575 120
532 000	Lahn-Dill-Kreis	28.11	—	—	—	—
532 000	Lahn-Dill-Kreis	28.12	•	•	•	•
532 000	Lahn-Dill-Kreis	28.13	9	272 695	22 114	294 810
532 000	Lahn-Dill-Kreis	28.14	•	•	•	•
532 000	Lahn-Dill-Kreis	28.15	•	•	•	•
532 000	Lahn-Dill-Kreis	28.2	34	94 203	3 398	97 602
532 000	Lahn-Dill-Kreis	28.21	•	•	•	•
532 000	Lahn-Dill-Kreis	28.21.1	—	—	—	—
532 000	Lahn-Dill-Kreis	28.21.9	•	•	•	•
532 000	Lahn-Dill-Kreis	28.22	4	36 208	1 338	37 546
532 000	Lahn-Dill-Kreis	28.23	—	—	—	—
532 000	Lahn-Dill-Kreis	28.24	11	22 059	447	22 506
532 000	Lahn-Dill-Kreis	28.25	7	9 334	318	9 652
532 000	Lahn-Dill-Kreis	28.29	•	•	•	•
532 000	Lahn-Dill-Kreis	28.3	—	—	—	—
532 000	Lahn-Dill-Kreis	28.4	16	74 730	1 735	76 465
532 000	Lahn-Dill-Kreis	28.41	7	49 773	1 405	51 179
532 000	Lahn-Dill-Kreis	28.49	9	24 957	330	25 287
532 000	Lahn-Dill-Kreis	28.9	37	345 603	29 597	375 200
532 000	Lahn-Dill-Kreis	28.91	•	•	•	•
532 000	Lahn-Dill-Kreis	28.92	•	•	•	•
532 000	Lahn-Dill-Kreis	28.92.1	—	—	—	—
532 000	Lahn-Dill-Kreis	28.92.2	•	•	•	•
532 000	Lahn-Dill-Kreis	28.93	•	•	•	•
532 000	Lahn-Dill-Kreis	28.94	—	—	—	—
532 000	Lahn-Dill-Kreis	28.95	•	•	•	•
532 000	Lahn-Dill-Kreis	28.96	—	—	—	—
532 000	Lahn-Dill-Kreis	28.99	28	326 461	28 835	355 297
532 000	Lahn-Dill-Kreis	29	10	484 940	48 077	533 018
532 000	Lahn-Dill-Kreis	29.1	•	•	•	•
532 000	Lahn-Dill-Kreis	29.10.1	—	—	—	—
532 000	Lahn-Dill-Kreis	29.10.2	•	•	•	•
532 000	Lahn-Dill-Kreis	29.2	—	—	—	—
532 000	Lahn-Dill-Kreis	29.3	•	•	•	•
532 000	Lahn-Dill-Kreis	29.31	—	—	—	—
532 000	Lahn-Dill-Kreis	29.32	•	•	•	•
532 000	Lahn-Dill-Kreis	30	•	•	•	•
532 000	Lahn-Dill-Kreis	30.1	•	•	•	•
532 000	Lahn-Dill-Kreis	30.11	—	—	—	—
532 000	Lahn-Dill-Kreis	30.12	•	•	•	•
532 000	Lahn-Dill-Kreis	30.2	•	•	•	•
532 000	Lahn-Dill-Kreis	30.20.1	—	—	—	—
532 000	Lahn-Dill-Kreis	30.20.2	•	•	•	•
532 000	Lahn-Dill-Kreis	30.3	•	•	•	•
532 000	Lahn-Dill-Kreis	30.4	—	—	—	—
532 000	Lahn-Dill-Kreis	30.9	•	•	•	•
532 000	Lahn-Dill-Kreis	30.91	—	—	—	—
532 000	Lahn-Dill-Kreis	30.92	•	•	•	•
532 000	Lahn-Dill-Kreis	30.99	—	—	—	—
532 000	Lahn-Dill-Kreis	31	23	22 020	1 186	23 206
532 000	Lahn-Dill-Kreis	31.01	•	•	•	•

**6. Umsatzsteuerpflichtige und steuerbarer Umsatz in Hessen 2020 nach
Verwaltungsbezirken und wirtschaftlicher Gliederung**

AGS	Regierungsbezirk Kreisfreie Stadt Landkreis	WZ 2008	Steuer- pflichtige	Steuerbarer Umsatz		
				Lieferungen und Leistungen	inner- gemein- schaftliche Erwerbe	insgesamt
			Anzahl	1 000 Euro		
532 000	Lahn-Dill-Kreis	31.02	•	•	•	•
532 000	Lahn-Dill-Kreis	31.03	—	—	—	—
532 000	Lahn-Dill-Kreis	31.09	15	12 698	1 110	13 808
532 000	Lahn-Dill-Kreis	31.09.1	•	•	•	•
532 000	Lahn-Dill-Kreis	31.09.9	•	•	•	•
532 000	Lahn-Dill-Kreis	32	53	143 446	6 468	149 914
532 000	Lahn-Dill-Kreis	32.1	11	4 556	42	4 597
532 000	Lahn-Dill-Kreis	32.11	—	—	—	—
532 000	Lahn-Dill-Kreis	32.12	8	3 655	17	3 672
532 000	Lahn-Dill-Kreis	32.13	3	901	24	925
532 000	Lahn-Dill-Kreis	32.2	—	—	—	—
532 000	Lahn-Dill-Kreis	32.3	•	•	•	•
532 000	Lahn-Dill-Kreis	32.4	•	•	•	•
532 000	Lahn-Dill-Kreis	32.5	29	130 027	6 365	136 392
532 000	Lahn-Dill-Kreis	32.50.1	12	118 168	5 843	124 012
532 000	Lahn-Dill-Kreis	32.50.2	7	6 896	517	7 413
532 000	Lahn-Dill-Kreis	32.50.3	10	4 962	5	4 968
532 000	Lahn-Dill-Kreis	32.9	•	•	•	•
532 000	Lahn-Dill-Kreis	32.91	—	—	—	—
532 000	Lahn-Dill-Kreis	32.99	•	•	•	•
532 000	Lahn-Dill-Kreis	33	57	35 237	3 638	38 874
532 000	Lahn-Dill-Kreis	33.1	32	11 457	559	12 016
532 000	Lahn-Dill-Kreis	33.11	•	•	•	•
532 000	Lahn-Dill-Kreis	33.12	18	5 778	411	6 189
532 000	Lahn-Dill-Kreis	33.13	•	•	•	•
532 000	Lahn-Dill-Kreis	33.14	•	•	•	•
532 000	Lahn-Dill-Kreis	33.15	•	•	•	•
532 000	Lahn-Dill-Kreis	33.16	•	•	•	•
532 000	Lahn-Dill-Kreis	33.17	8	2 369	8	2 377
532 000	Lahn-Dill-Kreis	33.19	•	•	•	•
532 000	Lahn-Dill-Kreis	33.2	25	23 780	3 079	26 858
532 000	Lahn-Dill-Kreis	D	167	169 524	143	169 667
532 000	Lahn-Dill-Kreis	35	167	169 524	143	169 667
532 000	Lahn-Dill-Kreis	35.1	161	141 940	99	142 039
532 000	Lahn-Dill-Kreis	35.11	153	26 146	31	26 176
532 000	Lahn-Dill-Kreis	35.11.1	•	•	•	•
532 000	Lahn-Dill-Kreis	35.11.2	•	•	•	•
532 000	Lahn-Dill-Kreis	35.11.3	115	18 956	14	18 970
532 000	Lahn-Dill-Kreis	35.12	—	—	—	—
532 000	Lahn-Dill-Kreis	35.13	4	115 170	•	•
532 000	Lahn-Dill-Kreis	35.14	4	624	•	•
532 000	Lahn-Dill-Kreis	35.2	•	•	•	•
532 000	Lahn-Dill-Kreis	35.21	•	•	•	•
532 000	Lahn-Dill-Kreis	35.21.1	—	—	—	—
532 000	Lahn-Dill-Kreis	35.21.2	•	•	•	•
532 000	Lahn-Dill-Kreis	35.21.3	•	•	•	•
532 000	Lahn-Dill-Kreis	35.22	•	•	•	•
532 000	Lahn-Dill-Kreis	35.23	—	—	—	—
532 000	Lahn-Dill-Kreis	35.3	•	•	•	•
532 000	Lahn-Dill-Kreis	E	33	325 007	1 005	326 012
532 000	Lahn-Dill-Kreis	36	15	19 273	•	•
532 000	Lahn-Dill-Kreis	36.00.1	3	5 259	•	•
532 000	Lahn-Dill-Kreis	36.00.2	12	14 014	•	•
532 000	Lahn-Dill-Kreis	36.00.3	—	—	—	—

**6. Umsatzsteuerpflichtige und steuerbarer Umsatz in Hessen 2020 nach
Verwaltungsbezirken und wirtschaftlicher Gliederung**

AGS	Regierungsbezirk Kreisfreie Stadt Landkreis	WZ 2008	Steuer- pflichtige	Steuerbarer Umsatz		
				Lieferungen und Leistungen	inner- gemein- schaftliche Erwerbe	insgesamt
			Anzahl	1 000 Euro		
532 000	Lahn-Dill-Kreis	37	•	•	•	•
532 000	Lahn-Dill-Kreis	37.00.1	•	•	•	•
532 000	Lahn-Dill-Kreis	37.00.2	•	•	•	•
532 000	Lahn-Dill-Kreis	38	14	299 327	•	•
532 000	Lahn-Dill-Kreis	38.1	4	20 788	•	•
532 000	Lahn-Dill-Kreis	38.11	•	•	•	•
532 000	Lahn-Dill-Kreis	38.12	•	•	•	•
532 000	Lahn-Dill-Kreis	38.2	5	23 852	174	24 026
532 000	Lahn-Dill-Kreis	38.21	5	23 852	174	24 026
532 000	Lahn-Dill-Kreis	38.22	—	—	—	—
532 000	Lahn-Dill-Kreis	38.3	5	254 687	812	255 500
532 000	Lahn-Dill-Kreis	38.31	—	—	—	—
532 000	Lahn-Dill-Kreis	38.32	5	254 687	812	255 500
532 000	Lahn-Dill-Kreis	39	•	•	•	•
532 000	Lahn-Dill-Kreis	F	1 044	875 805	10 707	886 512
532 000	Lahn-Dill-Kreis	41	80	258 942	78	259 020
532 000	Lahn-Dill-Kreis	41.1	12	13 327	6	13 333
532 000	Lahn-Dill-Kreis	41.10.1	•	•	•	•
532 000	Lahn-Dill-Kreis	41.10.2	—	—	—	—
532 000	Lahn-Dill-Kreis	41.10.3	•	•	•	•
532 000	Lahn-Dill-Kreis	41.2	68	245 615	72	245 687
532 000	Lahn-Dill-Kreis	41.20.1	•	•	•	•
532 000	Lahn-Dill-Kreis	41.20.2	•	•	•	•
532 000	Lahn-Dill-Kreis	42	33	69 399	176	69 575
532 000	Lahn-Dill-Kreis	42.1	15	33 059	171	33 230
532 000	Lahn-Dill-Kreis	42.11	•	•	•	•
532 000	Lahn-Dill-Kreis	42.12	—	—	—	—
532 000	Lahn-Dill-Kreis	42.13	•	•	•	•
532 000	Lahn-Dill-Kreis	42.2	9	22 402	4	22 407
532 000	Lahn-Dill-Kreis	42.21	5	18 081	—	18 081
532 000	Lahn-Dill-Kreis	42.22	4	4 322	4	4 326
532 000	Lahn-Dill-Kreis	42.9	9	13 937	1	13 939
532 000	Lahn-Dill-Kreis	42.91	•	•	•	•
532 000	Lahn-Dill-Kreis	42.99	•	•	•	•
532 000	Lahn-Dill-Kreis	43	931	547 465	10 452	557 917
532 000	Lahn-Dill-Kreis	43.1	17	9 572	—	9 572
532 000	Lahn-Dill-Kreis	43.11	5	6 071	—	6 071
532 000	Lahn-Dill-Kreis	43.12	•	•	•	•
532 000	Lahn-Dill-Kreis	43.13	•	•	•	•
532 000	Lahn-Dill-Kreis	43.2	359	214 346	6 038	220 384
532 000	Lahn-Dill-Kreis	43.21	106	59 196	5 218	64 414
532 000	Lahn-Dill-Kreis	43.22	128	114 066	611	114 677
532 000	Lahn-Dill-Kreis	43.29	125	41 085	209	41 293
532 000	Lahn-Dill-Kreis	43.29.1	79	26 524	15	26 539
532 000	Lahn-Dill-Kreis	43.29.9	46	14 561	194	14 754
532 000	Lahn-Dill-Kreis	43.3	352	155 457	1 877	157 333
532 000	Lahn-Dill-Kreis	43.31	16	5 049	•	•
532 000	Lahn-Dill-Kreis	43.32	101	58 989	•	•
532 000	Lahn-Dill-Kreis	43.33	111	38 075	572	38 646
532 000	Lahn-Dill-Kreis	43.34	111	46 555	120	46 675
532 000	Lahn-Dill-Kreis	43.34.1	111	46 555	120	46 675
532 000	Lahn-Dill-Kreis	43.34.2	—	—	—	—
532 000	Lahn-Dill-Kreis	43.39	13	6 789	88	6 877
532 000	Lahn-Dill-Kreis	43.9	203	168 090	2 538	170 628

6. Umsatzsteuerpflichtige und steuerbarer Umsatz in Hessen 2020 nach Verwaltungsbezirken und wirtschaftlicher Gliederung

AGS	Regierungsbezirk Kreisfreie Stadt Landkreis	WZ 2008	Steuer- pflichtige	Steuerbarer Umsatz		
				Lieferungen und Leistungen	inner- gemein- schaftliche Erwerbe	insgesamt
			Anzahl	1 000 Euro		
532 000	Lahn-Dill-Kreis	43.91	94	73 445	227	73 672
532 000	Lahn-Dill-Kreis	43.91.1	70	55 057	140	55 197
532 000	Lahn-Dill-Kreis	43.91.2	24	18 387	87	18 475
532 000	Lahn-Dill-Kreis	43.99	109	94 645	2 311	96 956
532 000	Lahn-Dill-Kreis	43.99.1	13	9 732	.	.
532 000	Lahn-Dill-Kreis	43.99.2	6	3 678	.	.
532 000	Lahn-Dill-Kreis	43.99.9	90	81 235	1 935	83 170
532 000	Lahn-Dill-Kreis	G	1 770	2 595 866	198 121	2 793 986
532 000	Lahn-Dill-Kreis	45	399	371 997	16 772	388 769
532 000	Lahn-Dill-Kreis	45.1	151	237 357	13 223	250 580
532 000	Lahn-Dill-Kreis	45.11	142	226 179	10 489	236 668
532 000	Lahn-Dill-Kreis	45.19	9	11 178	2 734	13 912
532 000	Lahn-Dill-Kreis	45.2	132	60 051	529	60 580
532 000	Lahn-Dill-Kreis	45.20.1	19	7 726	6	7 732
532 000	Lahn-Dill-Kreis	45.20.2	10	2 733	3	2 737
532 000	Lahn-Dill-Kreis	45.20.3	97	48 160	380	48 541
532 000	Lahn-Dill-Kreis	45.20.4	6	1 431	139	1 570
532 000	Lahn-Dill-Kreis	45.3	106	63 617	1 032	64 649
532 000	Lahn-Dill-Kreis	45.31	13	7 400	141	7 541
532 000	Lahn-Dill-Kreis	45.32	93	56 218	890	57 108
532 000	Lahn-Dill-Kreis	45.4	10	10 973	1 989	12 961
532 000	Lahn-Dill-Kreis	46	475	1 363 783	142 553	1 506 336
532 000	Lahn-Dill-Kreis	46.1	206	84 415	4 125	88 540
532 000	Lahn-Dill-Kreis	46.11
532 000	Lahn-Dill-Kreis	46.12
532 000	Lahn-Dill-Kreis	46.13	26	17 244	348	17 592
532 000	Lahn-Dill-Kreis	46.13.1
532 000	Lahn-Dill-Kreis	46.13.2
532 000	Lahn-Dill-Kreis	46.14	44	20 078	1 684	21 762
532 000	Lahn-Dill-Kreis	46.15	31	14 247	745	14 992
532 000	Lahn-Dill-Kreis	46.16	8	671	46	716
532 000	Lahn-Dill-Kreis	46.17	10	2 173	14	2 187
532 000	Lahn-Dill-Kreis	46.18	64	23 610	1 042	24 652
532 000	Lahn-Dill-Kreis	46.18.1
532 000	Lahn-Dill-Kreis	46.18.2
532 000	Lahn-Dill-Kreis	46.18.3
532 000	Lahn-Dill-Kreis	46.18.4	9	5 564	43	5 607
532 000	Lahn-Dill-Kreis	46.18.5
532 000	Lahn-Dill-Kreis	46.18.6	5	752	—	752
532 000	Lahn-Dill-Kreis	46.18.7
532 000	Lahn-Dill-Kreis	46.18.9	41	13 179	634	13 813
532 000	Lahn-Dill-Kreis	46.19	20	6 159	189	6 348
532 000	Lahn-Dill-Kreis	46.2	8	14 310	449	14 759
532 000	Lahn-Dill-Kreis	46.21	4	13 711	429	14 139
532 000	Lahn-Dill-Kreis	46.22	4	599	20	619
532 000	Lahn-Dill-Kreis	46.23	—	—	—	—
532 000	Lahn-Dill-Kreis	46.24	—	—	—	—
532 000	Lahn-Dill-Kreis	46.3	24	42 789	3 242	46 030
532 000	Lahn-Dill-Kreis	46.31
532 000	Lahn-Dill-Kreis	46.32
532 000	Lahn-Dill-Kreis	46.33
532 000	Lahn-Dill-Kreis	46.34	9	7 750	480	8 229
532 000	Lahn-Dill-Kreis	46.35
532 000	Lahn-Dill-Kreis	46.36	—	—	—	—

**6. Umsatzsteuerpflichtige und steuerbarer Umsatz in Hessen 2020 nach
Verwaltungsbezirken und wirtschaftlicher Gliederung**

AGS	Regierungsbezirk Kreisfreie Stadt Landkreis	WZ 2008	Steuer- pflichtige	Steuerbarer Umsatz		
				Lieferungen und Leistungen	inner- gemein- schaftliche Erwerbe	insgesamt
			Anzahl	1 000 Euro		
532 000	Lahn-Dill-Kreis	46.37	•	•	•	•
532 000	Lahn-Dill-Kreis	46.38	6	907	50	958
532 000	Lahn-Dill-Kreis	46.38.1	—	—	—	—
532 000	Lahn-Dill-Kreis	46.38.2	•	•	•	•
532 000	Lahn-Dill-Kreis	46.38.9	•	•	•	•
532 000	Lahn-Dill-Kreis	46.39	•	•	•	•
532 000	Lahn-Dill-Kreis	46.39.1	—	—	—	—
532 000	Lahn-Dill-Kreis	46.39.9	•	•	•	•
532 000	Lahn-Dill-Kreis	46.4	59	322 694	32 224	354 918
532 000	Lahn-Dill-Kreis	46.41	•	•	•	•
532 000	Lahn-Dill-Kreis	46.42	•	•	•	•
532 000	Lahn-Dill-Kreis	46.42.1	•	•	•	•
532 000	Lahn-Dill-Kreis	46.42.2	—	—	—	—
532 000	Lahn-Dill-Kreis	46.43	15	117 552	8 195	125 746
532 000	Lahn-Dill-Kreis	46.43.1	•	•	•	•
532 000	Lahn-Dill-Kreis	46.43.2	•	•	•	•
532 000	Lahn-Dill-Kreis	46.43.3	8	87 668	3 540	91 208
532 000	Lahn-Dill-Kreis	46.44	3	756	2	758
532 000	Lahn-Dill-Kreis	46.44.1	—	—	—	—
532 000	Lahn-Dill-Kreis	46.44.2	3	756	2	758
532 000	Lahn-Dill-Kreis	46.45	•	•	•	•
532 000	Lahn-Dill-Kreis	46.46	10	58 204	475	58 679
532 000	Lahn-Dill-Kreis	46.46.1	•	•	•	•
532 000	Lahn-Dill-Kreis	46.46.2	•	•	•	•
532 000	Lahn-Dill-Kreis	46.47	•	•	•	•
532 000	Lahn-Dill-Kreis	46.48	•	•	•	•
532 000	Lahn-Dill-Kreis	46.49	23	116 343	23 303	139 646
532 000	Lahn-Dill-Kreis	46.49.1	•	•	•	•
532 000	Lahn-Dill-Kreis	46.49.2	•	•	•	•
532 000	Lahn-Dill-Kreis	46.49.3	5	1 855	208	2 064
532 000	Lahn-Dill-Kreis	46.49.4	10	98 920	15 075	113 996
532 000	Lahn-Dill-Kreis	46.49.5	•	•	•	•
532 000	Lahn-Dill-Kreis	46.5	10	11 319	1 927	13 246
532 000	Lahn-Dill-Kreis	46.51	6	4 611	11	4 622
532 000	Lahn-Dill-Kreis	46.52	4	6 708	1 916	8 624
532 000	Lahn-Dill-Kreis	46.6	59	250 495	35 612	286 107
532 000	Lahn-Dill-Kreis	46.61	7	4 552	248	4 800
532 000	Lahn-Dill-Kreis	46.62	•	•	•	•
532 000	Lahn-Dill-Kreis	46.63	•	•	•	•
532 000	Lahn-Dill-Kreis	46.64	—	—	—	—
532 000	Lahn-Dill-Kreis	46.65	•	•	•	•
532 000	Lahn-Dill-Kreis	46.66	4	4 315	13	4 328
532 000	Lahn-Dill-Kreis	46.69	32	169 738	22 517	192 254
532 000	Lahn-Dill-Kreis	46.7	103	626 634	63 352	689 986
532 000	Lahn-Dill-Kreis	46.71	7	15 658	8	15 666
532 000	Lahn-Dill-Kreis	46.71.1	•	•	•	•
532 000	Lahn-Dill-Kreis	46.71.2	•	•	•	•
532 000	Lahn-Dill-Kreis	46.72	•	•	•	•
532 000	Lahn-Dill-Kreis	46.73	38	137 604	4 090	141 695
532 000	Lahn-Dill-Kreis	46.73.1	•	•	•	•
532 000	Lahn-Dill-Kreis	46.73.2	•	•	•	•
532 000	Lahn-Dill-Kreis	46.73.3	6	36 241	2 269	38 510
532 000	Lahn-Dill-Kreis	46.73.4	24	86 861	1 552	88 413
532 000	Lahn-Dill-Kreis	46.73.5	—	—	—	—

6. Umsatzsteuerpflichtige und steuerbarer Umsatz in Hessen 2020 nach Verwaltungsbezirken und wirtschaftlicher Gliederung

AGS	Regierungsbezirk Kreisfreie Stadt Landkreis	WZ 2008	Steuer- pflichtige	Steuerbarer Umsatz		
				Lieferungen und Leistungen	inner- gemein- schaftliche Erwerbe	insgesamt
			Anzahl	1 000 Euro		
532 000	Lahn-Dill-Kreis	46.73.6	•	•	•	•
532 000	Lahn-Dill-Kreis	46.73.7	—	—	—	—
532 000	Lahn-Dill-Kreis	46.73.8	—	—	—	—
532 000	Lahn-Dill-Kreis	46.74	21	54 040	7 165	61 205
532 000	Lahn-Dill-Kreis	46.74.1	•	•	•	•
532 000	Lahn-Dill-Kreis	46.74.2	•	•	•	•
532 000	Lahn-Dill-Kreis	46.74.3	5	23 804	2 952	26 756
532 000	Lahn-Dill-Kreis	46.75	5	12 102	1 095	13 197
532 000	Lahn-Dill-Kreis	46.76	•	•	•	•
532 000	Lahn-Dill-Kreis	46.77	19	66 394	2 270	68 663
532 000	Lahn-Dill-Kreis	46.9	6	11 128	1 623	12 751
532 000	Lahn-Dill-Kreis	47	896	860 085	38 796	898 881
532 000	Lahn-Dill-Kreis	47.1	104	235 153	11 122	246 275
532 000	Lahn-Dill-Kreis	47.11	64	196 628	515	197 144
532 000	Lahn-Dill-Kreis	47.19	40	38 525	10 606	49 131
532 000	Lahn-Dill-Kreis	47.2	90	64 245	7 289	71 533
532 000	Lahn-Dill-Kreis	47.21	11	6 026	608	6 634
532 000	Lahn-Dill-Kreis	47.22	10	5 318	25	5 344
532 000	Lahn-Dill-Kreis	47.23	•	•	•	•
532 000	Lahn-Dill-Kreis	47.24	•	•	•	•
532 000	Lahn-Dill-Kreis	47.25	14	4 848	571	5 418
532 000	Lahn-Dill-Kreis	47.26	8	2 381	41	2 422
532 000	Lahn-Dill-Kreis	47.29	39	43 813	5 716	49 529
532 000	Lahn-Dill-Kreis	47.3	29	46 706	43	46 749
532 000	Lahn-Dill-Kreis	47.30.1	26	43 596	•	•
532 000	Lahn-Dill-Kreis	47.30.2	3	3 110	•	•
532 000	Lahn-Dill-Kreis	47.4	46	18 545	230	18 774
532 000	Lahn-Dill-Kreis	47.41	25	12 215	52	12 268
532 000	Lahn-Dill-Kreis	47.42	7	1 870	39	1 909
532 000	Lahn-Dill-Kreis	47.43	14	4 459	138	4 598
532 000	Lahn-Dill-Kreis	47.5	194	113 153	7 495	120 649
532 000	Lahn-Dill-Kreis	47.51	26	9 823	1 467	11 290
532 000	Lahn-Dill-Kreis	47.52	66	29 535	732	30 267
532 000	Lahn-Dill-Kreis	47.52.1	35	17 596	394	17 990
532 000	Lahn-Dill-Kreis	47.52.3	31	11 939	338	12 276
532 000	Lahn-Dill-Kreis	47.53	13	3 533	94	3 626
532 000	Lahn-Dill-Kreis	47.54	37	18 344	542	18 886
532 000	Lahn-Dill-Kreis	47.59	52	51 919	4 661	56 580
532 000	Lahn-Dill-Kreis	47.59.1	30	30 558	1 413	31 971
532 000	Lahn-Dill-Kreis	47.59.2	•	•	•	•
532 000	Lahn-Dill-Kreis	47.59.3	•	•	•	•
532 000	Lahn-Dill-Kreis	47.59.9	17	15 615	3 201	18 816
532 000	Lahn-Dill-Kreis	47.6	59	30 130	1 998	32 128
532 000	Lahn-Dill-Kreis	47.61	7	4 875	2	4 877
532 000	Lahn-Dill-Kreis	47.62	11	1 834	2	1 836
532 000	Lahn-Dill-Kreis	47.62.1	•	•	•	•
532 000	Lahn-Dill-Kreis	47.62.2	•	•	•	•
532 000	Lahn-Dill-Kreis	47.63	—	—	—	—
532 000	Lahn-Dill-Kreis	47.64	35	20 164	1 880	22 044
532 000	Lahn-Dill-Kreis	47.64.1	18	17 421	1 619	19 040
532 000	Lahn-Dill-Kreis	47.64.2	17	2 743	261	3 004
532 000	Lahn-Dill-Kreis	47.65	6	3 257	114	3 370
532 000	Lahn-Dill-Kreis	47.7	290	287 831	5 471	293 302
532 000	Lahn-Dill-Kreis	47.71	35	18 057	1 801	19 858

**6. Umsatzsteuerpflichtige und steuerbarer Umsatz in Hessen 2020 nach
Verwaltungsbezirken und wirtschaftlicher Gliederung**

AGS	Regierungsbezirk Kreisfreie Stadt Landkreis	WZ 2008	Steuer- pflichtige	Steuerbarer Umsatz		
				Lieferungen und Leistungen	inner- gemein- schaftliche Erwerbe	insgesamt
			Anzahl	1 000 Euro		
532 000	Lahn-Dill-Kreis	47.72	15	8 314	604	8 918
532 000	Lahn-Dill-Kreis	47.72.1	8	5 193	525	5 718
532 000	Lahn-Dill-Kreis	47.72.2	7	3 120	79	3 199
532 000	Lahn-Dill-Kreis	47.73	49	157 623	53	157 676
532 000	Lahn-Dill-Kreis	47.74	20	27 692	151	27 844
532 000	Lahn-Dill-Kreis	47.75	16	6 485	327	6 812
532 000	Lahn-Dill-Kreis	47.76	33	27 324	1 336	28 660
532 000	Lahn-Dill-Kreis	47.76.1	27	16 985	850	17 836
532 000	Lahn-Dill-Kreis	47.76.2	6	10 338	486	10 824
532 000	Lahn-Dill-Kreis	47.77	19	5 744	114	5 858
532 000	Lahn-Dill-Kreis	47.78	82	34 727	1 048	35 776
532 000	Lahn-Dill-Kreis	47.78.1
532 000	Lahn-Dill-Kreis	47.78.2
532 000	Lahn-Dill-Kreis	47.78.3	26	7 062	70	7 132
532 000	Lahn-Dill-Kreis	47.78.9	32	15 142	783	15 925
532 000	Lahn-Dill-Kreis	47.79	21	1 865	36	1 901
532 000	Lahn-Dill-Kreis	47.79.1
532 000	Lahn-Dill-Kreis	47.79.2
532 000	Lahn-Dill-Kreis	47.79.9
532 000	Lahn-Dill-Kreis	47.8	5	8 276	45	8 321
532 000	Lahn-Dill-Kreis	47.81	5	8 276	45	8 321
532 000	Lahn-Dill-Kreis	47.82	—	—	—	—
532 000	Lahn-Dill-Kreis	47.89	—	—	—	—
532 000	Lahn-Dill-Kreis	47.9	79	56 046	5 103	61 149
532 000	Lahn-Dill-Kreis	47.91
532 000	Lahn-Dill-Kreis	47.99
532 000	Lahn-Dill-Kreis	47.99.1	8	13 571	.	.
532 000	Lahn-Dill-Kreis	47.99.9
532 000	Lahn-Dill-Kreis	H	252	343 872	1 250	345 122
532 000	Lahn-Dill-Kreis	49	123	122 176	42	122 218
532 000	Lahn-Dill-Kreis	49.1	—	—	—	—
532 000	Lahn-Dill-Kreis	49.2	—	—	—	—
532 000	Lahn-Dill-Kreis	49.3	34	38 794	1	38 794
532 000	Lahn-Dill-Kreis	49.31
532 000	Lahn-Dill-Kreis	49.32
532 000	Lahn-Dill-Kreis	49.39	12	20 865	1	20 866
532 000	Lahn-Dill-Kreis	49.39.1
532 000	Lahn-Dill-Kreis	49.39.2	6	15 473	—	15 473
532 000	Lahn-Dill-Kreis	49.39.9
532 000	Lahn-Dill-Kreis	49.4	89	83 383	41	83 424
532 000	Lahn-Dill-Kreis	49.41	80	81 441	.	.
532 000	Lahn-Dill-Kreis	49.42	9	1 942	.	.
532 000	Lahn-Dill-Kreis	49.5	—	—	—	—
532 000	Lahn-Dill-Kreis	50	—	—	—	—
532 000	Lahn-Dill-Kreis	50.1	—	—	—	—
532 000	Lahn-Dill-Kreis	50.2	—	—	—	—
532 000	Lahn-Dill-Kreis	50.3	—	—	—	—
532 000	Lahn-Dill-Kreis	50.4	—	—	—	—
532 000	Lahn-Dill-Kreis	51
532 000	Lahn-Dill-Kreis	51.1
532 000	Lahn-Dill-Kreis	51.2
532 000	Lahn-Dill-Kreis	51.21
532 000	Lahn-Dill-Kreis	51.22	—	—	—	—
532 000	Lahn-Dill-Kreis	52	73	183 038	1 196	184 234

6. Umsatzsteuerpflichtige und steuerbarer Umsatz in Hessen 2020 nach Verwaltungsbezirken und wirtschaftlicher Gliederung

AGS	Regierungsbezirk Kreisfreie Stadt Landkreis	WZ 2008	Steuer- pflichtige	Steuerbarer Umsatz		
				Lieferungen und Leistungen	inner- gemein- schaftliche Erwerbe	insgesamt
			Anzahl	1 000 Euro		
532 000	Lahn-Dill-Kreis	52.1	•	•	•	•
532 000	Lahn-Dill-Kreis	52.2	•	•	•	•
532 000	Lahn-Dill-Kreis	52.21	12	10 768	27	10 795
532 000	Lahn-Dill-Kreis	52.21.1	•	•	•	•
532 000	Lahn-Dill-Kreis	52.21.2	—	—	—	—
532 000	Lahn-Dill-Kreis	52.21.3	—	—	—	—
532 000	Lahn-Dill-Kreis	52.21.4	—	—	—	—
532 000	Lahn-Dill-Kreis	52.21.5	—	—	—	—
532 000	Lahn-Dill-Kreis	52.21.9	•	•	•	•
532 000	Lahn-Dill-Kreis	52.22	—	—	—	—
532 000	Lahn-Dill-Kreis	52.22.1	—	—	—	—
532 000	Lahn-Dill-Kreis	52.22.2	—	—	—	—
532 000	Lahn-Dill-Kreis	52.22.3	—	—	—	—
532 000	Lahn-Dill-Kreis	52.22.9	—	—	—	—
532 000	Lahn-Dill-Kreis	52.23	•	•	•	•
532 000	Lahn-Dill-Kreis	52.23.1	•	•	•	•
532 000	Lahn-Dill-Kreis	52.23.9	•	•	•	•
532 000	Lahn-Dill-Kreis	52.24	—	—	—	—
532 000	Lahn-Dill-Kreis	52.29	56	170 918	1 156	172 074
532 000	Lahn-Dill-Kreis	52.29.1	47	139 665	1 068	140 733
532 000	Lahn-Dill-Kreis	52.29.2	—	—	—	—
532 000	Lahn-Dill-Kreis	52.29.9	9	31 253	88	31 341
532 000	Lahn-Dill-Kreis	53	•	•	•	•
532 000	Lahn-Dill-Kreis	53.1	—	—	—	—
532 000	Lahn-Dill-Kreis	53.2	•	•	•	•
532 000	Lahn-Dill-Kreis	I	520	105 398	649	106 046
532 000	Lahn-Dill-Kreis	55	69	16 486	43	16 528
532 000	Lahn-Dill-Kreis	55.1	52	12 801	42	12 842
532 000	Lahn-Dill-Kreis	55.10.1	25	8 114	28	8 143
532 000	Lahn-Dill-Kreis	55.10.2	4	790	5	794
532 000	Lahn-Dill-Kreis	55.10.3	12	2 641	6	2 647
532 000	Lahn-Dill-Kreis	55.10.4	11	1 256	2	1 258
532 000	Lahn-Dill-Kreis	55.2	10	1 561	•	•
532 000	Lahn-Dill-Kreis	55.20.1	•	•	•	•
532 000	Lahn-Dill-Kreis	55.20.2	—	—	—	—
532 000	Lahn-Dill-Kreis	55.20.3	•	•	•	•
532 000	Lahn-Dill-Kreis	55.20.4	—	—	—	—
532 000	Lahn-Dill-Kreis	55.3	7	2 124	•	•
532 000	Lahn-Dill-Kreis	55.9	—	—	—	—
532 000	Lahn-Dill-Kreis	55.90.1	—	—	—	—
532 000	Lahn-Dill-Kreis	55.90.9	—	—	—	—
532 000	Lahn-Dill-Kreis	56	451	88 912	606	89 518
532 000	Lahn-Dill-Kreis	56.1	350	73 154	561	73 714
532 000	Lahn-Dill-Kreis	56.10.1	187	30 141	86	30 227
532 000	Lahn-Dill-Kreis	56.10.2	7	3 834	103	3 938
532 000	Lahn-Dill-Kreis	56.10.3	114	31 323	86	31 409
532 000	Lahn-Dill-Kreis	56.10.4	16	3 530	73	3 603
532 000	Lahn-Dill-Kreis	56.10.5	26	4 325	213	4 538
532 000	Lahn-Dill-Kreis	56.2	26	9 135	14	9 149
532 000	Lahn-Dill-Kreis	56.21	16	2 889	13	2 902
532 000	Lahn-Dill-Kreis	56.29	10	6 245	2	6 247
532 000	Lahn-Dill-Kreis	56.3	75	6 624	31	6 655
532 000	Lahn-Dill-Kreis	56.30.1	67	6 181	12	6 193
532 000	Lahn-Dill-Kreis	56.30.2	—	—	—	—

**6. Umsatzsteuerpflichtige und steuerbarer Umsatz in Hessen 2020 nach
Verwaltungsbezirken und wirtschaftlicher Gliederung**

AGS	Regierungsbezirk Kreisfreie Stadt Landkreis	WZ 2008	Steuer- pflichtige	Steuerbarer Umsatz		
				Lieferungen und Leistungen	inner- gemein- schaftliche Erwerbe	insgesamt
			Anzahl	1 000 Euro		
532 000	Lahn-Dill-Kreis	56.30.3	4	248	•	•
532 000	Lahn-Dill-Kreis	56.30.4	—	—	—	—
532 000	Lahn-Dill-Kreis	56.30.9	4	195	•	•
532 000	Lahn-Dill-Kreis	J	241	287 976	722	288 698
532 000	Lahn-Dill-Kreis	58	14	7 254	148	7 402
532 000	Lahn-Dill-Kreis	58.1	•	•	•	•
532 000	Lahn-Dill-Kreis	58.11	3	1 789	87	1 876
532 000	Lahn-Dill-Kreis	58.12	—	—	—	—
532 000	Lahn-Dill-Kreis	58.13	•	•	•	•
532 000	Lahn-Dill-Kreis	58.14	•	•	•	•
532 000	Lahn-Dill-Kreis	58.19	6	1 326	52	1 378
532 000	Lahn-Dill-Kreis	58.2	•	•	•	•
532 000	Lahn-Dill-Kreis	58.21	•	•	•	•
532 000	Lahn-Dill-Kreis	58.29	—	—	—	—
532 000	Lahn-Dill-Kreis	59	12	1 700	41	1 740
532 000	Lahn-Dill-Kreis	59.1	6	745	1	746
532 000	Lahn-Dill-Kreis	59.11	•	•	•	•
532 000	Lahn-Dill-Kreis	59.12	—	—	—	—
532 000	Lahn-Dill-Kreis	59.13	•	•	•	•
532 000	Lahn-Dill-Kreis	59.14	•	•	•	•
532 000	Lahn-Dill-Kreis	59.2	6	955	40	995
532 000	Lahn-Dill-Kreis	59.20.1	•	•	•	•
532 000	Lahn-Dill-Kreis	59.20.2	•	•	•	•
532 000	Lahn-Dill-Kreis	59.20.3	3	439	16	455
532 000	Lahn-Dill-Kreis	60	—	—	—	—
532 000	Lahn-Dill-Kreis	60.1	—	—	—	—
532 000	Lahn-Dill-Kreis	60.2	—	—	—	—
532 000	Lahn-Dill-Kreis	61	9	7 780	15	7 795
532 000	Lahn-Dill-Kreis	61.1	—	—	—	—
532 000	Lahn-Dill-Kreis	61.2	•	•	•	•
532 000	Lahn-Dill-Kreis	61.3	—	—	—	—
532 000	Lahn-Dill-Kreis	61.9	•	•	•	•
532 000	Lahn-Dill-Kreis	61.90.1	•	•	•	•
532 000	Lahn-Dill-Kreis	61.90.9	•	•	•	•
532 000	Lahn-Dill-Kreis	62	188	267 784	510	268 294
532 000	Lahn-Dill-Kreis	62.01	70	137 248	82	137 330
532 000	Lahn-Dill-Kreis	62.01.1	16	9 702	2	9 703
532 000	Lahn-Dill-Kreis	62.01.9	54	127 546	81	127 627
532 000	Lahn-Dill-Kreis	62.02	69	91 559	80	91 639
532 000	Lahn-Dill-Kreis	62.03	17	7 688	39	7 727
532 000	Lahn-Dill-Kreis	62.09	32	31 288	309	31 597
532 000	Lahn-Dill-Kreis	63	18	3 459	8	3 467
532 000	Lahn-Dill-Kreis	63.1	6	1 137	•	•
532 000	Lahn-Dill-Kreis	63.11	3	865	•	•
532 000	Lahn-Dill-Kreis	63.12	3	272	•	•
532 000	Lahn-Dill-Kreis	63.9	12	2 322	•	•
532 000	Lahn-Dill-Kreis	63.91	•	•	•	•
532 000	Lahn-Dill-Kreis	63.99	•	•	•	•
532 000	Lahn-Dill-Kreis	K	39	43 993	26	44 019
532 000	Lahn-Dill-Kreis	64	•	•	•	•
532 000	Lahn-Dill-Kreis	64.1	•	•	•	•
532 000	Lahn-Dill-Kreis	64.11	—	—	—	—
532 000	Lahn-Dill-Kreis	64.19	•	•	•	•
532 000	Lahn-Dill-Kreis	64.19.1	•	•	•	•

**6. Umsatzsteuerpflichtige und steuerbarer Umsatz in Hessen 2020 nach
Verwaltungsbezirken und wirtschaftlicher Gliederung**

AGS	Regierungsbezirk Kreisfreie Stadt Landkreis	WZ 2008	Steuer- pflichtige	Steuerbarer Umsatz		
				Lieferungen und Leistungen	inner- gemein- schaftliche Erwerbe	insgesamt
			Anzahl	1 000 Euro		
532 000	Lahn-Dill-Kreis	64.19.2	•	•	•	•
532 000	Lahn-Dill-Kreis	64.19.3	—	—	—	—
532 000	Lahn-Dill-Kreis	64.19.4	—	—	—	—
532 000	Lahn-Dill-Kreis	64.19.5	—	—	—	—
532 000	Lahn-Dill-Kreis	64.19.6	—	—	—	—
532 000	Lahn-Dill-Kreis	64.2	—	—	—	—
532 000	Lahn-Dill-Kreis	64.3	—	—	—	—
532 000	Lahn-Dill-Kreis	64.9	•	•	•	•
532 000	Lahn-Dill-Kreis	64.91	—	—	—	—
532 000	Lahn-Dill-Kreis	64.92	—	—	—	—
532 000	Lahn-Dill-Kreis	64.92.1	—	—	—	—
532 000	Lahn-Dill-Kreis	64.92.2	—	—	—	—
532 000	Lahn-Dill-Kreis	64.99	•	•	•	•
532 000	Lahn-Dill-Kreis	64.99.1	•	•	•	•
532 000	Lahn-Dill-Kreis	64.99.9	—	—	—	—
532 000	Lahn-Dill-Kreis	65	—	—	—	—
532 000	Lahn-Dill-Kreis	65.1	—	—	—	—
532 000	Lahn-Dill-Kreis	65.11	—	—	—	—
532 000	Lahn-Dill-Kreis	65.12	—	—	—	—
532 000	Lahn-Dill-Kreis	65.12.1	—	—	—	—
532 000	Lahn-Dill-Kreis	65.12.2	—	—	—	—
532 000	Lahn-Dill-Kreis	65.2	—	—	—	—
532 000	Lahn-Dill-Kreis	65.3	—	—	—	—
532 000	Lahn-Dill-Kreis	66	•	•	•	•
532 000	Lahn-Dill-Kreis	66.1	•	•	•	•
532 000	Lahn-Dill-Kreis	66.11	—	—	—	—
532 000	Lahn-Dill-Kreis	66.12	•	•	•	•
532 000	Lahn-Dill-Kreis	66.19	•	•	•	•
532 000	Lahn-Dill-Kreis	66.2	21	25 553	—	25 553
532 000	Lahn-Dill-Kreis	66.21	•	•	•	•
532 000	Lahn-Dill-Kreis	66.22	•	•	•	•
532 000	Lahn-Dill-Kreis	66.29	•	•	•	•
532 000	Lahn-Dill-Kreis	66.3	•	•	•	•
532 000	Lahn-Dill-Kreis	L	914	279 515	4 243	283 758
532 000	Lahn-Dill-Kreis	68	914	279 515	4 243	283 758
532 000	Lahn-Dill-Kreis	68.1	41	73 562	382	73 944
532 000	Lahn-Dill-Kreis	68.2	752	174 539	3 068	177 607
532 000	Lahn-Dill-Kreis	68.3	121	31 414	793	32 207
532 000	Lahn-Dill-Kreis	68.31	49	10 389	– 7	10 382
532 000	Lahn-Dill-Kreis	68.32	72	21 025	800	21 825
532 000	Lahn-Dill-Kreis	M	1 087	394 051	3 558	397 609
532 000	Lahn-Dill-Kreis	69	273	116 505	20	116 524
532 000	Lahn-Dill-Kreis	69.1	123	42 181	4	42 184
532 000	Lahn-Dill-Kreis	69.10.1	34	30 234	•	•
532 000	Lahn-Dill-Kreis	69.10.2	79	10 122	3	10 125
532 000	Lahn-Dill-Kreis	69.10.3	•	•	•	•
532 000	Lahn-Dill-Kreis	69.10.4	•	•	•	•
532 000	Lahn-Dill-Kreis	69.10.9	•	•	•	•
532 000	Lahn-Dill-Kreis	69.2	150	74 324	16	74 340
532 000	Lahn-Dill-Kreis	69.20.1	5	4 002	•	•
532 000	Lahn-Dill-Kreis	69.20.2	3	524	•	•
532 000	Lahn-Dill-Kreis	69.20.3	116	66 576	•	•
532 000	Lahn-Dill-Kreis	69.20.4	26	3 221	•	•
532 000	Lahn-Dill-Kreis	70	232	94 159	1 412	95 570

6. Umsatzsteuerpflichtige und steuerbarer Umsatz in Hessen 2020 nach Verwaltungsbezirken und wirtschaftlicher Gliederung

AGS	Regierungsbezirk Kreisfreie Stadt Landkreis	WZ 2008	Steuer- pflichtige	Steuerbarer Umsatz		
				Lieferungen und Leistungen	inner- gemein- schaftliche Erwerbe	insgesamt
			Anzahl	1 000 Euro		
532 000	Lahn-Dill-Kreis	70.1	67	63 867	926	64 794
532 000	Lahn-Dill-Kreis	70.10.1	•	•	•	•
532 000	Lahn-Dill-Kreis	70.10.9	•	•	•	•
532 000	Lahn-Dill-Kreis	70.2	165	30 291	485	30 777
532 000	Lahn-Dill-Kreis	70.21	5	553	•	•
532 000	Lahn-Dill-Kreis	70.22	160	29 739	•	•
532 000	Lahn-Dill-Kreis	71	327	121 173	1 010	122 183
532 000	Lahn-Dill-Kreis	71.1	308	111 953	896	112 849
532 000	Lahn-Dill-Kreis	71.11	71	25 953	527	26 480
532 000	Lahn-Dill-Kreis	71.11.1	48	15 998	24	16 022
532 000	Lahn-Dill-Kreis	71.11.2	6	2 531	501	3 033
532 000	Lahn-Dill-Kreis	71.11.3	11	1 287	•	•
532 000	Lahn-Dill-Kreis	71.11.4	6	6 136	•	•
532 000	Lahn-Dill-Kreis	71.12	237	86 000	369	86 369
532 000	Lahn-Dill-Kreis	71.12.1	90	40 364	200	40 564
532 000	Lahn-Dill-Kreis	71.12.2	98	27 584	131	27 715
532 000	Lahn-Dill-Kreis	71.12.3	8	7 101	34	7 135
532 000	Lahn-Dill-Kreis	71.12.9	41	10 951	4	10 955
532 000	Lahn-Dill-Kreis	71.2	19	9 221	114	9 334
532 000	Lahn-Dill-Kreis	72	17	10 744	13	10 756
532 000	Lahn-Dill-Kreis	72.1	•	•	•	•
532 000	Lahn-Dill-Kreis	72.11	•	•	•	•
532 000	Lahn-Dill-Kreis	72.19	14	9 554	13	9 566
532 000	Lahn-Dill-Kreis	72.2	•	•	•	•
532 000	Lahn-Dill-Kreis	73	65	16 859	143	17 003
532 000	Lahn-Dill-Kreis	73.1	•	•	•	•
532 000	Lahn-Dill-Kreis	73.11	58	16 113	143	16 256
532 000	Lahn-Dill-Kreis	73.12	•	•	•	•
532 000	Lahn-Dill-Kreis	73.2	•	•	•	•
532 000	Lahn-Dill-Kreis	74	122	23 943	919	24 862
532 000	Lahn-Dill-Kreis	74.1	35	6 616	141	6 757
532 000	Lahn-Dill-Kreis	74.10.1	3	1 346	48	1 394
532 000	Lahn-Dill-Kreis	74.10.2	18	1 540	80	1 621
532 000	Lahn-Dill-Kreis	74.10.3	14	3 730	13	3 743
532 000	Lahn-Dill-Kreis	74.2	•	•	•	•
532 000	Lahn-Dill-Kreis	74.20.1	•	•	•	•
532 000	Lahn-Dill-Kreis	74.20.2	—	—	—	—
532 000	Lahn-Dill-Kreis	74.3	•	•	•	•
532 000	Lahn-Dill-Kreis	74.30.1	—	—	—	—
532 000	Lahn-Dill-Kreis	74.30.2	•	•	•	•
532 000	Lahn-Dill-Kreis	74.9	61	14 230	773	15 003
532 000	Lahn-Dill-Kreis	75	51	10 668	41	10 709
532 000	Lahn-Dill-Kreis	75.00.1	46	9 446	41	9 487
532 000	Lahn-Dill-Kreis	75.00.9	5	1 222	—	1 222
532 000	Lahn-Dill-Kreis	N	535	342 181	3 193	345 374
532 000	Lahn-Dill-Kreis	77	71	89 869	1 710	91 579
532 000	Lahn-Dill-Kreis	77.1	16	7 655	352	8 007
532 000	Lahn-Dill-Kreis	77.11	11	2 925	15	2 940
532 000	Lahn-Dill-Kreis	77.12	5	4 730	337	5 067
532 000	Lahn-Dill-Kreis	77.2	15	10 523	1 354	11 877
532 000	Lahn-Dill-Kreis	77.21	•	•	•	•
532 000	Lahn-Dill-Kreis	77.22	•	•	•	•
532 000	Lahn-Dill-Kreis	77.29	10	9 786	1 354	11 140
532 000	Lahn-Dill-Kreis	77.3	40	71 691	5	71 695

**6. Umsatzsteuerpflichtige und steuerbarer Umsatz in Hessen 2020 nach
Verwaltungsbezirken und wirtschaftlicher Gliederung**

AGS	Regierungsbezirk Kreisfreie Stadt Landkreis	WZ 2008	Steuer- pflichtige	Steuerbarer Umsatz		
				Lieferungen und Leistungen	inner- gemein- schaftliche Erwerbe	insgesamt
			Anzahl	1 000 Euro		
532 000	Lahn-Dill-Kreis	77.31	•	•	•	•
532 000	Lahn-Dill-Kreis	77.32	12	6 914	•	•
532 000	Lahn-Dill-Kreis	77.33	•	•	•	•
532 000	Lahn-Dill-Kreis	77.34	•	•	•	•
532 000	Lahn-Dill-Kreis	77.35	—	—	—	—
532 000	Lahn-Dill-Kreis	77.39	23	63 972	•	•
532 000	Lahn-Dill-Kreis	77.4	—	—	—	—
532 000	Lahn-Dill-Kreis	78	16	20 103	—	20 103
532 000	Lahn-Dill-Kreis	78.1	11	6 031	—	6 032
532 000	Lahn-Dill-Kreis	78.2	•	•	•	•
532 000	Lahn-Dill-Kreis	78.3	•	•	•	•
532 000	Lahn-Dill-Kreis	79	25	6 450	•	•
532 000	Lahn-Dill-Kreis	79.1	•	•	•	•
532 000	Lahn-Dill-Kreis	79.11	18	2 186	9	2 195
532 000	Lahn-Dill-Kreis	79.12	•	•	•	•
532 000	Lahn-Dill-Kreis	79.9	•	•	•	•
532 000	Lahn-Dill-Kreis	80	6	1 711	•	•
532 000	Lahn-Dill-Kreis	80.1	6	1 711	•	•
532 000	Lahn-Dill-Kreis	80.2	—	—	—	—
532 000	Lahn-Dill-Kreis	80.3	—	—	—	—
532 000	Lahn-Dill-Kreis	81	317	111 860	379	112 239
532 000	Lahn-Dill-Kreis	81.1	94	15 816	18	15 834
532 000	Lahn-Dill-Kreis	81.2	89	47 272	8	47 280
532 000	Lahn-Dill-Kreis	81.21	38	28 366	•	•
532 000	Lahn-Dill-Kreis	81.22	42	16 457	2	16 459
532 000	Lahn-Dill-Kreis	81.22.1	35	6 892	—	6 892
532 000	Lahn-Dill-Kreis	81.22.9	7	9 564	2	9 567
532 000	Lahn-Dill-Kreis	81.29	9	2 450	•	•
532 000	Lahn-Dill-Kreis	81.29.1	•	•	•	•
532 000	Lahn-Dill-Kreis	81.29.2	3	1 800	•	•
532 000	Lahn-Dill-Kreis	81.29.9	•	•	•	•
532 000	Lahn-Dill-Kreis	81.3	134	48 771	354	49 125
532 000	Lahn-Dill-Kreis	81.30.1	119	45 894	345	46 239
532 000	Lahn-Dill-Kreis	81.30.9	15	2 877	9	2 886
532 000	Lahn-Dill-Kreis	82	100	112 189	1 089	113 278
532 000	Lahn-Dill-Kreis	82.1	•	•	•	•
532 000	Lahn-Dill-Kreis	82.11	19	1 478	1	1 479
532 000	Lahn-Dill-Kreis	82.19	•	•	•	•
532 000	Lahn-Dill-Kreis	82.2	•	•	•	•
532 000	Lahn-Dill-Kreis	82.3	14	11 351	51	11 402
532 000	Lahn-Dill-Kreis	82.9	56	97 966	1 037	99 003
532 000	Lahn-Dill-Kreis	82.91	•	•	•	•
532 000	Lahn-Dill-Kreis	82.91.1	•	•	•	•
532 000	Lahn-Dill-Kreis	82.91.2	—	—	—	—
532 000	Lahn-Dill-Kreis	82.92	•	•	•	•
532 000	Lahn-Dill-Kreis	82.99	51	86 234	52	86 286
532 000	Lahn-Dill-Kreis	82.99.1	•	•	•	•
532 000	Lahn-Dill-Kreis	82.99.9	•	•	•	•
532 000	Lahn-Dill-Kreis	O	—	—	—	—
532 000	Lahn-Dill-Kreis	P	•	•	•	•
532 000	Lahn-Dill-Kreis	85	•	•	•	•
532 000	Lahn-Dill-Kreis	85.1	—	—	—	—
532 000	Lahn-Dill-Kreis	85.2	—	—	—	—
532 000	Lahn-Dill-Kreis	85.3	6	1 177	•	•

6. Umsatzsteuerpflichtige und steuerbarer Umsatz in Hessen 2020 nach Verwaltungsbezirken und wirtschaftlicher Gliederung

AGS	Regierungsbezirk Kreisfreie Stadt Landkreis	WZ 2008	Steuer- pflichtige	Steuerbarer Umsatz		
				Lieferungen und Leistungen	inner- gemein- schaftliche Erwerbe	insgesamt
			Anzahl	1 000 Euro		
532 000	Lahn-Dill-Kreis	85.31	—	—	—	—
532 000	Lahn-Dill-Kreis	85.32	6	1 177	•	•
532 000	Lahn-Dill-Kreis	85.4	•	•	•	•
532 000	Lahn-Dill-Kreis	85.41	•	•	•	•
532 000	Lahn-Dill-Kreis	85.42	—	—	—	—
532 000	Lahn-Dill-Kreis	85.42.1	—	—	—	—
532 000	Lahn-Dill-Kreis	85.42.2	—	—	—	—
532 000	Lahn-Dill-Kreis	85.42.3	—	—	—	—
532 000	Lahn-Dill-Kreis	85.42.4	—	—	—	—
532 000	Lahn-Dill-Kreis	85.5	101	15 720	87	15 806
532 000	Lahn-Dill-Kreis	85.51	•	•	•	•
532 000	Lahn-Dill-Kreis	85.52	•	•	•	•
532 000	Lahn-Dill-Kreis	85.53	39	7 183	5	7 188
532 000	Lahn-Dill-Kreis	85.59	27	3 029	8	3 036
532 000	Lahn-Dill-Kreis	85.59.1	—	—	—	—
532 000	Lahn-Dill-Kreis	85.59.2	18	1 576	4	1 580
532 000	Lahn-Dill-Kreis	85.59.9	9	1 452	4	1 456
532 000	Lahn-Dill-Kreis	85.6	•	•	•	•
532 000	Lahn-Dill-Kreis	Q	143	469 443	804	470 248
532 000	Lahn-Dill-Kreis	86	120	436 299	748	437 047
532 000	Lahn-Dill-Kreis	86.1	•	•	•	•
532 000	Lahn-Dill-Kreis	86.10.1	•	•	•	•
532 000	Lahn-Dill-Kreis	86.10.2	—	—	—	—
532 000	Lahn-Dill-Kreis	86.10.3	•	•	•	•
532 000	Lahn-Dill-Kreis	86.2	54	185 390	169	185 559
532 000	Lahn-Dill-Kreis	86.21	•	•	•	•
532 000	Lahn-Dill-Kreis	86.22	•	•	•	•
532 000	Lahn-Dill-Kreis	86.23	28	17 642	16	17 657
532 000	Lahn-Dill-Kreis	86.9	•	•	•	•
532 000	Lahn-Dill-Kreis	86.90.1	•	•	•	•
532 000	Lahn-Dill-Kreis	86.90.2	20	4 115	—	4 116
532 000	Lahn-Dill-Kreis	86.90.3	5	1 592	6	1 597
532 000	Lahn-Dill-Kreis	86.90.9	29	21 687	387	22 075
532 000	Lahn-Dill-Kreis	87	6	13 277	1	13 278
532 000	Lahn-Dill-Kreis	87.1	•	•	•	•
532 000	Lahn-Dill-Kreis	87.2	—	—	—	—
532 000	Lahn-Dill-Kreis	87.3	•	•	•	•
532 000	Lahn-Dill-Kreis	87.9	—	—	—	—
532 000	Lahn-Dill-Kreis	88	17	19 868	55	19 923
532 000	Lahn-Dill-Kreis	88.1	•	•	•	•
532 000	Lahn-Dill-Kreis	88.10.1	•	•	•	•
532 000	Lahn-Dill-Kreis	88.10.2	•	•	•	•
532 000	Lahn-Dill-Kreis	88.9	•	•	•	•
532 000	Lahn-Dill-Kreis	88.91	—	—	—	—
532 000	Lahn-Dill-Kreis	88.99	•	•	•	•
532 000	Lahn-Dill-Kreis	R	160	35 243	273	35 516
532 000	Lahn-Dill-Kreis	90	•	•	•	•
532 000	Lahn-Dill-Kreis	90.01	6	453	47	500
532 000	Lahn-Dill-Kreis	90.01.1	—	—	—	—
532 000	Lahn-Dill-Kreis	90.01.2	—	—	—	—
532 000	Lahn-Dill-Kreis	90.01.3	—	—	—	—
532 000	Lahn-Dill-Kreis	90.01.4	6	453	47	500
532 000	Lahn-Dill-Kreis	90.02	•	•	•	•
532 000	Lahn-Dill-Kreis	90.03	26	1 700	10	1 710

6. Umsatzsteuerpflichtige und steuerbarer Umsatz in Hessen 2020 nach Verwaltungsbezirken und wirtschaftlicher Gliederung

AGS	Regierungsbezirk Kreisfreie Stadt Landkreis	WZ 2008	Steuer- pflichtige	Steuerbarer Umsatz		
				Lieferungen und Leistungen	inner- gemein- schaftliche Erwerbe	insgesamt
			Anzahl	1 000 Euro		
532 000	Lahn-Dill-Kreis	90.03.1	•	•	•	•
532 000	Lahn-Dill-Kreis	90.03.2	6	482	•	•
532 000	Lahn-Dill-Kreis	90.03.3	4	302	•	•
532 000	Lahn-Dill-Kreis	90.03.4	•	•	•	•
532 000	Lahn-Dill-Kreis	90.03.5	10	578	—	578
532 000	Lahn-Dill-Kreis	90.04	—	—	—	—
532 000	Lahn-Dill-Kreis	90.04.1	—	—	—	—
532 000	Lahn-Dill-Kreis	90.04.2	—	—	—	—
532 000	Lahn-Dill-Kreis	90.04.3	—	—	—	—
532 000	Lahn-Dill-Kreis	91	•	•	•	•
532 000	Lahn-Dill-Kreis	91.01	—	—	—	—
532 000	Lahn-Dill-Kreis	91.02	—	—	—	—
532 000	Lahn-Dill-Kreis	91.03	—	—	—	—
532 000	Lahn-Dill-Kreis	91.04	•	•	•	•
532 000	Lahn-Dill-Kreis	92	28	13 493	20	13 514
532 000	Lahn-Dill-Kreis	92.00.1	24	12 953	•	•
532 000	Lahn-Dill-Kreis	92.00.2	—	—	—	—
532 000	Lahn-Dill-Kreis	92.00.3	4	541	•	•
532 000	Lahn-Dill-Kreis	93	95	19 330	196	19 526
532 000	Lahn-Dill-Kreis	93.1	75	17 281	188	17 470
532 000	Lahn-Dill-Kreis	93.11	13	2 743	27	2 770
532 000	Lahn-Dill-Kreis	93.12	32	7 679	153	7 832
532 000	Lahn-Dill-Kreis	93.13	22	4 354	3	4 357
532 000	Lahn-Dill-Kreis	93.19	8	2 506	5	2 511
532 000	Lahn-Dill-Kreis	93.2	20	2 049	8	2 057
532 000	Lahn-Dill-Kreis	93.21	3	660	4	664
532 000	Lahn-Dill-Kreis	93.29	17	1 389	4	1 393
532 000	Lahn-Dill-Kreis	S	387	54 657	448	55 105
532 000	Lahn-Dill-Kreis	94	26	11 316	56	11 372
532 000	Lahn-Dill-Kreis	94.1	—	—	—	—
532 000	Lahn-Dill-Kreis	94.11	—	—	—	—
532 000	Lahn-Dill-Kreis	94.12	—	—	—	—
532 000	Lahn-Dill-Kreis	94.2	—	—	—	—
532 000	Lahn-Dill-Kreis	94.9	26	11 316	56	11 372
532 000	Lahn-Dill-Kreis	94.91	3	1 092	•	•
532 000	Lahn-Dill-Kreis	94.92	—	—	—	—
532 000	Lahn-Dill-Kreis	94.99	23	10 224	•	•
532 000	Lahn-Dill-Kreis	94.99.1	14	9 037	37	9 074
532 000	Lahn-Dill-Kreis	94.99.2	•	•	•	•
532 000	Lahn-Dill-Kreis	94.99.3	•	•	•	•
532 000	Lahn-Dill-Kreis	94.99.4	—	—	—	—
532 000	Lahn-Dill-Kreis	94.99.9	6	1 019	•	•
532 000	Lahn-Dill-Kreis	95	32	9 211	161	9 372
532 000	Lahn-Dill-Kreis	95.1	•	•	•	•
532 000	Lahn-Dill-Kreis	95.11	•	•	•	•
532 000	Lahn-Dill-Kreis	95.12	•	•	•	•
532 000	Lahn-Dill-Kreis	95.2	•	•	•	•
532 000	Lahn-Dill-Kreis	95.21	•	•	•	•
532 000	Lahn-Dill-Kreis	95.22	•	•	•	•
532 000	Lahn-Dill-Kreis	95.23	3	826	14	840
532 000	Lahn-Dill-Kreis	95.24	7	860	12	871
532 000	Lahn-Dill-Kreis	95.25	—	—	—	—
532 000	Lahn-Dill-Kreis	95.29	17	4 994	90	5 084
532 000	Lahn-Dill-Kreis	96	329	34 130	231	34 361

6. Umsatzsteuerpflichtige und steuerbarer Umsatz in Hessen 2020 nach Verwaltungsbezirken und wirtschaftlicher Gliederung

AGS	Regierungsbezirk Kreisfreie Stadt Landkreis	WZ 2008	Steuer- pflichtige	Steuerbarer Umsatz		
				Lieferungen und Leistungen	inner- gemein- schaftliche Erwerbe	insgesamt
			Anzahl	1 000 Euro		
532 000	Lahn-Dill-Kreis	96.01	11	4 353	•	•
532 000	Lahn-Dill-Kreis	96.02	210	19 131	119	19 251
532 000	Lahn-Dill-Kreis	96.02.1	170	14 888	38	14 927
532 000	Lahn-Dill-Kreis	96.02.2	40	4 243	81	4 324
532 000	Lahn-Dill-Kreis	96.03	17	3 884	5	3 889
532 000	Lahn-Dill-Kreis	96.03.1	17	3 884	5	3 889
532 000	Lahn-Dill-Kreis	96.03.2	—	—	—	—
532 000	Lahn-Dill-Kreis	96.04	4	1 211	•	•
532 000	Lahn-Dill-Kreis	96.09	87	5 550	47	5 597
533 000	Landkreis Limburg-Weilburg	A - S	6 564	6 800 850	353 656	7 154 507
533 000	Landkreis Limburg-Weilburg	A	236	59 280	1 587	60 867
533 000	Landkreis Limburg-Weilburg	01	212	52 684	1 554	54 238
533 000	Landkreis Limburg-Weilburg	01.1	81	18 343	193	18 536
533 000	Landkreis Limburg-Weilburg	01.11	•	•	•	•
533 000	Landkreis Limburg-Weilburg	01.12	—	—	—	—
533 000	Landkreis Limburg-Weilburg	01.13	•	•	•	•
533 000	Landkreis Limburg-Weilburg	01.13.1	•	•	•	•
533 000	Landkreis Limburg-Weilburg	01.13.2	•	•	•	•
533 000	Landkreis Limburg-Weilburg	01.14	—	—	—	—
533 000	Landkreis Limburg-Weilburg	01.15	—	—	—	—
533 000	Landkreis Limburg-Weilburg	01.16	—	—	—	—
533 000	Landkreis Limburg-Weilburg	01.19	—	—	—	—
533 000	Landkreis Limburg-Weilburg	01.19.1	—	—	—	—
533 000	Landkreis Limburg-Weilburg	01.19.2	—	—	—	—
533 000	Landkreis Limburg-Weilburg	01.19.9	—	—	—	—
533 000	Landkreis Limburg-Weilburg	01.2	•	•	•	•
533 000	Landkreis Limburg-Weilburg	01.21	•	•	•	•
533 000	Landkreis Limburg-Weilburg	01.22	—	—	—	—
533 000	Landkreis Limburg-Weilburg	01.23	—	—	—	—
533 000	Landkreis Limburg-Weilburg	01.24	•	•	•	•
533 000	Landkreis Limburg-Weilburg	01.25	—	—	—	—
533 000	Landkreis Limburg-Weilburg	01.25.1	—	—	—	—
533 000	Landkreis Limburg-Weilburg	01.25.9	—	—	—	—
533 000	Landkreis Limburg-Weilburg	01.26	—	—	—	—
533 000	Landkreis Limburg-Weilburg	01.27	—	—	—	—
533 000	Landkreis Limburg-Weilburg	01.28	—	—	—	—
533 000	Landkreis Limburg-Weilburg	01.29	—	—	—	—
533 000	Landkreis Limburg-Weilburg	01.3	4	1 686	90	1 776
533 000	Landkreis Limburg-Weilburg	01.30.1	•	•	•	•
533 000	Landkreis Limburg-Weilburg	01.30.2	•	•	•	•
533 000	Landkreis Limburg-Weilburg	01.4	•	•	•	•
533 000	Landkreis Limburg-Weilburg	01.41	3	850	•	•
533 000	Landkreis Limburg-Weilburg	01.42	—	—	—	—
533 000	Landkreis Limburg-Weilburg	01.43	3	397	52	449
533 000	Landkreis Limburg-Weilburg	01.44	—	—	—	—
533 000	Landkreis Limburg-Weilburg	01.45	3	237	•	•
533 000	Landkreis Limburg-Weilburg	01.46	•	•	•	•
533 000	Landkreis Limburg-Weilburg	01.47	•	•	•	•
533 000	Landkreis Limburg-Weilburg	01.49	•	•	•	•
533 000	Landkreis Limburg-Weilburg	01.5	85	21 499	281	21 780
533 000	Landkreis Limburg-Weilburg	01.6	28	6 818	933	7 751
533 000	Landkreis Limburg-Weilburg	01.61	13	5 209	892	6 101
533 000	Landkreis Limburg-Weilburg	01.62	12	925	38	963
533 000	Landkreis Limburg-Weilburg	01.63	•	•	•	•

6. Umsatzsteuerpflichtige und steuerbarer Umsatz in Hessen 2020 nach Verwaltungsbezirken und wirtschaftlicher Gliederung

AGS	Regierungsbezirk Kreisfreie Stadt Landkreis	WZ 2008	Steuer- pflichtige	Steuerbarer Umsatz		
				Lieferungen und Leistungen	inner- gemein- schaftliche Erwerbe	insgesamt
			Anzahl	1 000 Euro		
533 000	Landkreis Limburg-Weilburg	01.64	•	•	•	•
533 000	Landkreis Limburg-Weilburg	01.7	—	—	—	—
533 000	Landkreis Limburg-Weilburg	02	•	•	•	•
533 000	Landkreis Limburg-Weilburg	02.1	•	•	•	•
533 000	Landkreis Limburg-Weilburg	02.2	7	1 947	9	1 956
533 000	Landkreis Limburg-Weilburg	02.3	—	—	—	—
533 000	Landkreis Limburg-Weilburg	02.4	13	3 629	24	3 653
533 000	Landkreis Limburg-Weilburg	03	•	•	•	•
533 000	Landkreis Limburg-Weilburg	03.1	—	—	—	—
533 000	Landkreis Limburg-Weilburg	03.11	—	—	—	—
533 000	Landkreis Limburg-Weilburg	03.12	—	—	—	—
533 000	Landkreis Limburg-Weilburg	03.2	•	•	•	•
533 000	Landkreis Limburg-Weilburg	03.21	—	—	—	—
533 000	Landkreis Limburg-Weilburg	03.22	•	•	•	•
533 000	Landkreis Limburg-Weilburg	B	9	62 428	752	63 179
533 000	Landkreis Limburg-Weilburg	05	—	—	—	—
533 000	Landkreis Limburg-Weilburg	05.1	—	—	—	—
533 000	Landkreis Limburg-Weilburg	05.2	—	—	—	—
533 000	Landkreis Limburg-Weilburg	06	—	—	—	—
533 000	Landkreis Limburg-Weilburg	06.1	—	—	—	—
533 000	Landkreis Limburg-Weilburg	06.2	—	—	—	—
533 000	Landkreis Limburg-Weilburg	07	—	—	—	—
533 000	Landkreis Limburg-Weilburg	07.1	—	—	—	—
533 000	Landkreis Limburg-Weilburg	07.2	—	—	—	—
533 000	Landkreis Limburg-Weilburg	07.21	—	—	—	—
533 000	Landkreis Limburg-Weilburg	07.29	—	—	—	—
533 000	Landkreis Limburg-Weilburg	08	9	62 428	752	63 179
533 000	Landkreis Limburg-Weilburg	08.1	9	62 428	752	63 179
533 000	Landkreis Limburg-Weilburg	08.11	5	14 525	6	14 531
533 000	Landkreis Limburg-Weilburg	08.12	4	47 903	746	48 649
533 000	Landkreis Limburg-Weilburg	08.9	—	—	—	—
533 000	Landkreis Limburg-Weilburg	08.91	—	—	—	—
533 000	Landkreis Limburg-Weilburg	08.92	—	—	—	—
533 000	Landkreis Limburg-Weilburg	08.93	—	—	—	—
533 000	Landkreis Limburg-Weilburg	08.99	—	—	—	—
533 000	Landkreis Limburg-Weilburg	09	—	—	—	—
533 000	Landkreis Limburg-Weilburg	09.1	—	—	—	—
533 000	Landkreis Limburg-Weilburg	09.9	—	—	—	—
533 000	Landkreis Limburg-Weilburg	C	534	1 531 831	109 216	1 641 048
533 000	Landkreis Limburg-Weilburg	10	63	149 003	2 160	151 163
533 000	Landkreis Limburg-Weilburg	10.1	29	56 413	1 499	57 912
533 000	Landkreis Limburg-Weilburg	10.11	•	•	•	•
533 000	Landkreis Limburg-Weilburg	10.12	—	—	—	—
533 000	Landkreis Limburg-Weilburg	10.13	•	•	•	•
533 000	Landkreis Limburg-Weilburg	10.2	—	—	—	—
533 000	Landkreis Limburg-Weilburg	10.3	•	•	•	•
533 000	Landkreis Limburg-Weilburg	10.31	—	—	—	—
533 000	Landkreis Limburg-Weilburg	10.32	•	•	•	•
533 000	Landkreis Limburg-Weilburg	10.39	—	—	—	—
533 000	Landkreis Limburg-Weilburg	10.4	—	—	—	—
533 000	Landkreis Limburg-Weilburg	10.41	—	—	—	—
533 000	Landkreis Limburg-Weilburg	10.42	—	—	—	—
533 000	Landkreis Limburg-Weilburg	10.5	—	—	—	—
533 000	Landkreis Limburg-Weilburg	10.51	—	—	—	—

6. Umsatzsteuerpflichtige und steuerbarer Umsatz in Hessen 2020 nach Verwaltungsbezirken und wirtschaftlicher Gliederung

AGS	Regierungsbezirk Kreisfreie Stadt Landkreis	WZ 2008	Steuer- pflichtige	Steuerbarer Umsatz		
				Lieferungen und Leistungen	inner- gemein- schaftliche Erwerbe	insgesamt
			Anzahl	1 000 Euro		
533 000	Landkreis Limburg-Weilburg	10.52	—	—	—	—
533 000	Landkreis Limburg-Weilburg	10.6	—	—	—	—
533 000	Landkreis Limburg-Weilburg	10.61	—	—	—	—
533 000	Landkreis Limburg-Weilburg	10.62	—	—	—	—
533 000	Landkreis Limburg-Weilburg	10.7	31	92 165	650	92 815
533 000	Landkreis Limburg-Weilburg	10.71	31	92 165	650	92 815
533 000	Landkreis Limburg-Weilburg	10.72	—	—	—	—
533 000	Landkreis Limburg-Weilburg	10.73	—	—	—	—
533 000	Landkreis Limburg-Weilburg	10.8	•	•	•	•
533 000	Landkreis Limburg-Weilburg	10.81	—	—	—	—
533 000	Landkreis Limburg-Weilburg	10.82	—	—	—	—
533 000	Landkreis Limburg-Weilburg	10.83	—	—	—	—
533 000	Landkreis Limburg-Weilburg	10.84	—	—	—	—
533 000	Landkreis Limburg-Weilburg	10.85	—	—	—	—
533 000	Landkreis Limburg-Weilburg	10.86	•	•	•	•
533 000	Landkreis Limburg-Weilburg	10.89	•	•	•	•
533 000	Landkreis Limburg-Weilburg	10.9	—	—	—	—
533 000	Landkreis Limburg-Weilburg	10.91	—	—	—	—
533 000	Landkreis Limburg-Weilburg	10.92	—	—	—	—
533 000	Landkreis Limburg-Weilburg	11	6	9 322	576	9 898
533 000	Landkreis Limburg-Weilburg	11.01	•	•	•	•
533 000	Landkreis Limburg-Weilburg	11.02	—	—	—	—
533 000	Landkreis Limburg-Weilburg	11.03	•	•	•	•
533 000	Landkreis Limburg-Weilburg	11.04	—	—	—	—
533 000	Landkreis Limburg-Weilburg	11.05	—	—	—	—
533 000	Landkreis Limburg-Weilburg	11.06	—	—	—	—
533 000	Landkreis Limburg-Weilburg	11.07	•	•	•	•
533 000	Landkreis Limburg-Weilburg	12	—	—	—	—
533 000	Landkreis Limburg-Weilburg	13	•	•	•	•
533 000	Landkreis Limburg-Weilburg	13.1	—	—	—	—
533 000	Landkreis Limburg-Weilburg	13.2	—	—	—	—
533 000	Landkreis Limburg-Weilburg	13.3	4	699	•	•
533 000	Landkreis Limburg-Weilburg	13.9	•	•	•	•
533 000	Landkreis Limburg-Weilburg	13.91	—	—	—	—
533 000	Landkreis Limburg-Weilburg	13.92	•	•	•	•
533 000	Landkreis Limburg-Weilburg	13.93	—	—	—	—
533 000	Landkreis Limburg-Weilburg	13.94	—	—	—	—
533 000	Landkreis Limburg-Weilburg	13.95	—	—	—	—
533 000	Landkreis Limburg-Weilburg	13.96	•	•	•	•
533 000	Landkreis Limburg-Weilburg	13.99	—	—	—	—
533 000	Landkreis Limburg-Weilburg	14	•	•	•	•
533 000	Landkreis Limburg-Weilburg	14.1	•	•	•	•
533 000	Landkreis Limburg-Weilburg	14.11	—	—	—	—
533 000	Landkreis Limburg-Weilburg	14.12	—	—	—	—
533 000	Landkreis Limburg-Weilburg	14.13	4	244	9	253
533 000	Landkreis Limburg-Weilburg	14.14	—	—	—	—
533 000	Landkreis Limburg-Weilburg	14.19	•	•	•	•
533 000	Landkreis Limburg-Weilburg	14.2	•	•	•	•
533 000	Landkreis Limburg-Weilburg	14.3	—	—	—	—
533 000	Landkreis Limburg-Weilburg	14.31	—	—	—	—
533 000	Landkreis Limburg-Weilburg	14.39	—	—	—	—
533 000	Landkreis Limburg-Weilburg	15	•	•	•	•
533 000	Landkreis Limburg-Weilburg	15.1	•	•	•	•
533 000	Landkreis Limburg-Weilburg	15.11	•	•	•	•

6. Umsatzsteuerpflichtige und steuerbarer Umsatz in Hessen 2020 nach Verwaltungsbezirken und wirtschaftlicher Gliederung

AGS	Regierungsbezirk Kreisfreie Stadt Landkreis	WZ 2008	Steuer- pflichtige	Steuerbarer Umsatz		
				Lieferungen und Leistungen	inner- gemein- schaftliche Erwerbe	insgesamt
			Anzahl	1 000 Euro		
533 000	Landkreis Limburg-Weilburg	15.12	—	—	—	—
533 000	Landkreis Limburg-Weilburg	15.2	—	—	—	—
533 000	Landkreis Limburg-Weilburg	16	44	27 550	369	27 919
533 000	Landkreis Limburg-Weilburg	16.1	7	5 031	19	5 050
533 000	Landkreis Limburg-Weilburg	16.2	37	22 519	350	22 869
533 000	Landkreis Limburg-Weilburg	16.21	•	•	•	•
533 000	Landkreis Limburg-Weilburg	16.22	—	—	—	—
533 000	Landkreis Limburg-Weilburg	16.23	32	21 368	348	21 716
533 000	Landkreis Limburg-Weilburg	16.24	•	•	•	•
533 000	Landkreis Limburg-Weilburg	16.29	•	•	•	•
533 000	Landkreis Limburg-Weilburg	17	5	11 807	485	12 292
533 000	Landkreis Limburg-Weilburg	17.1	•	•	•	•
533 000	Landkreis Limburg-Weilburg	17.11	•	•	•	•
533 000	Landkreis Limburg-Weilburg	17.12	—	—	—	—
533 000	Landkreis Limburg-Weilburg	17.2	•	•	•	•
533 000	Landkreis Limburg-Weilburg	17.21	•	•	•	•
533 000	Landkreis Limburg-Weilburg	17.22	—	—	—	—
533 000	Landkreis Limburg-Weilburg	17.23	•	•	•	•
533 000	Landkreis Limburg-Weilburg	17.24	—	—	—	—
533 000	Landkreis Limburg-Weilburg	17.29	—	—	—	—
533 000	Landkreis Limburg-Weilburg	18	17	7 330	173	7 503
533 000	Landkreis Limburg-Weilburg	18.1	•	•	•	•
533 000	Landkreis Limburg-Weilburg	18.11	•	•	•	•
533 000	Landkreis Limburg-Weilburg	18.12	•	•	•	•
533 000	Landkreis Limburg-Weilburg	18.13	•	•	•	•
533 000	Landkreis Limburg-Weilburg	18.14	—	—	—	—
533 000	Landkreis Limburg-Weilburg	18.2	•	•	•	•
533 000	Landkreis Limburg-Weilburg	19	—	—	—	—
533 000	Landkreis Limburg-Weilburg	19.1	—	—	—	—
533 000	Landkreis Limburg-Weilburg	19.2	—	—	—	—
533 000	Landkreis Limburg-Weilburg	20	•	•	•	•
533 000	Landkreis Limburg-Weilburg	20.1	3	778	16	794
533 000	Landkreis Limburg-Weilburg	20.11	—	—	—	—
533 000	Landkreis Limburg-Weilburg	20.12	•	•	•	•
533 000	Landkreis Limburg-Weilburg	20.13	—	—	—	—
533 000	Landkreis Limburg-Weilburg	20.14	•	•	•	•
533 000	Landkreis Limburg-Weilburg	20.15	—	—	—	—
533 000	Landkreis Limburg-Weilburg	20.16	•	•	•	•
533 000	Landkreis Limburg-Weilburg	20.17	—	—	—	—
533 000	Landkreis Limburg-Weilburg	20.2	—	—	—	—
533 000	Landkreis Limburg-Weilburg	20.3	•	•	•	•
533 000	Landkreis Limburg-Weilburg	20.4	3	576	2	578
533 000	Landkreis Limburg-Weilburg	20.41	•	•	•	•
533 000	Landkreis Limburg-Weilburg	20.42	•	•	•	•
533 000	Landkreis Limburg-Weilburg	20.5	•	•	•	•
533 000	Landkreis Limburg-Weilburg	20.51	—	—	—	—
533 000	Landkreis Limburg-Weilburg	20.52	—	—	—	—
533 000	Landkreis Limburg-Weilburg	20.53	•	•	•	•
533 000	Landkreis Limburg-Weilburg	20.59	•	•	•	•
533 000	Landkreis Limburg-Weilburg	20.6	—	—	—	—
533 000	Landkreis Limburg-Weilburg	21	•	•	•	•
533 000	Landkreis Limburg-Weilburg	21.1	—	—	—	—
533 000	Landkreis Limburg-Weilburg	21.2	•	•	•	•
533 000	Landkreis Limburg-Weilburg	22	16	153 456	12 302	165 758

6. Umsatzsteuerpflichtige und steuerbarer Umsatz in Hessen 2020 nach Verwaltungsbezirken und wirtschaftlicher Gliederung

AGS	Regierungsbezirk Kreisfreie Stadt Landkreis	WZ 2008	Steuer- pflichtige	Steuerbarer Umsatz		
				Lieferungen und Leistungen	inner- gemein- schaftliche Erwerbe	insgesamt
			Anzahl	1 000 Euro		
533 000	Landkreis Limburg-Weilburg	22.1	•	•	•	•
533 000	Landkreis Limburg-Weilburg	22.11	—	—	—	—
533 000	Landkreis Limburg-Weilburg	22.19	•	•	•	•
533 000	Landkreis Limburg-Weilburg	22.2	•	•	•	•
533 000	Landkreis Limburg-Weilburg	22.21	3	16 477	880	17 357
533 000	Landkreis Limburg-Weilburg	22.22	—	—	—	—
533 000	Landkreis Limburg-Weilburg	22.23	•	•	•	•
533 000	Landkreis Limburg-Weilburg	22.29	8	5 761	319	6 080
533 000	Landkreis Limburg-Weilburg	23	40	66 409	322	66 731
533 000	Landkreis Limburg-Weilburg	23.1	•	•	•	•
533 000	Landkreis Limburg-Weilburg	23.11	—	—	—	—
533 000	Landkreis Limburg-Weilburg	23.12	—	—	—	—
533 000	Landkreis Limburg-Weilburg	23.13	•	•	•	•
533 000	Landkreis Limburg-Weilburg	23.14	—	—	—	—
533 000	Landkreis Limburg-Weilburg	23.19	•	•	•	•
533 000	Landkreis Limburg-Weilburg	23.2	•	•	•	•
533 000	Landkreis Limburg-Weilburg	23.3	•	•	•	•
533 000	Landkreis Limburg-Weilburg	23.31	•	•	•	•
533 000	Landkreis Limburg-Weilburg	23.32	—	—	—	—
533 000	Landkreis Limburg-Weilburg	23.4	6	3 257	142	3 399
533 000	Landkreis Limburg-Weilburg	23.41	•	•	•	•
533 000	Landkreis Limburg-Weilburg	23.42	•	•	•	•
533 000	Landkreis Limburg-Weilburg	23.43	—	—	—	—
533 000	Landkreis Limburg-Weilburg	23.44	—	—	—	—
533 000	Landkreis Limburg-Weilburg	23.49	•	•	•	•
533 000	Landkreis Limburg-Weilburg	23.5	—	—	—	—
533 000	Landkreis Limburg-Weilburg	23.51	—	—	—	—
533 000	Landkreis Limburg-Weilburg	23.52	—	—	—	—
533 000	Landkreis Limburg-Weilburg	23.6	6	50 503	1	50 504
533 000	Landkreis Limburg-Weilburg	23.61	•	•	•	•
533 000	Landkreis Limburg-Weilburg	23.62	—	—	—	—
533 000	Landkreis Limburg-Weilburg	23.63	•	•	•	•
533 000	Landkreis Limburg-Weilburg	23.64	—	—	—	—
533 000	Landkreis Limburg-Weilburg	23.65	—	—	—	—
533 000	Landkreis Limburg-Weilburg	23.69	•	•	•	•
533 000	Landkreis Limburg-Weilburg	23.7	20	4 869	29	4 899
533 000	Landkreis Limburg-Weilburg	23.9	•	•	•	•
533 000	Landkreis Limburg-Weilburg	23.91	•	•	•	•
533 000	Landkreis Limburg-Weilburg	23.99	•	•	•	•
533 000	Landkreis Limburg-Weilburg	24	13	56 447	2 538	58 985
533 000	Landkreis Limburg-Weilburg	24.1	4	3 366	133	3 499
533 000	Landkreis Limburg-Weilburg	24.2	•	•	•	•
533 000	Landkreis Limburg-Weilburg	24.3	•	•	•	•
533 000	Landkreis Limburg-Weilburg	24.31	—	—	—	—
533 000	Landkreis Limburg-Weilburg	24.32	—	—	—	—
533 000	Landkreis Limburg-Weilburg	24.33	—	—	—	—
533 000	Landkreis Limburg-Weilburg	24.34	•	•	•	•
533 000	Landkreis Limburg-Weilburg	24.4	4	10 538	1 863	12 401
533 000	Landkreis Limburg-Weilburg	24.41	•	•	•	•
533 000	Landkreis Limburg-Weilburg	24.42	—	—	—	—
533 000	Landkreis Limburg-Weilburg	24.43	—	—	—	—
533 000	Landkreis Limburg-Weilburg	24.44	—	—	—	—
533 000	Landkreis Limburg-Weilburg	24.45	•	•	•	•
533 000	Landkreis Limburg-Weilburg	24.46	—	—	—	—

6. Umsatzsteuerpflichtige und steuerbarer Umsatz in Hessen 2020 nach Verwaltungsbezirken und wirtschaftlicher Gliederung

AGS	Regierungsbezirk Kreisfreie Stadt Landkreis	WZ 2008	Steuer- pflichtige	Steuerbarer Umsatz		
				Lieferungen und Leistungen	inner- gemein- schaftliche Erwerbe	insgesamt
			Anzahl	1 000 Euro		
533 000	Landkreis Limburg-Weilburg	24.5	•	•	•	•
533 000	Landkreis Limburg-Weilburg	24.51	•	•	•	•
533 000	Landkreis Limburg-Weilburg	24.52	—	—	—	—
533 000	Landkreis Limburg-Weilburg	24.53	•	•	•	•
533 000	Landkreis Limburg-Weilburg	24.54	—	—	—	—
533 000	Landkreis Limburg-Weilburg	25	90	107 714	3 414	111 128
533 000	Landkreis Limburg-Weilburg	25.1	24	20 172	487	20 659
533 000	Landkreis Limburg-Weilburg	25.11	13	4 678	88	4 766
533 000	Landkreis Limburg-Weilburg	25.12	11	15 494	399	15 893
533 000	Landkreis Limburg-Weilburg	25.2	•	•	•	•
533 000	Landkreis Limburg-Weilburg	25.21	•	•	•	•
533 000	Landkreis Limburg-Weilburg	25.29	—	—	—	—
533 000	Landkreis Limburg-Weilburg	25.3	—	—	—	—
533 000	Landkreis Limburg-Weilburg	25.4	•	•	•	•
533 000	Landkreis Limburg-Weilburg	25.5	•	•	•	•
533 000	Landkreis Limburg-Weilburg	25.6	45	37 538	1 114	38 652
533 000	Landkreis Limburg-Weilburg	25.61	•	•	•	•
533 000	Landkreis Limburg-Weilburg	25.62	•	•	•	•
533 000	Landkreis Limburg-Weilburg	25.7	8	5 932	869	6 801
533 000	Landkreis Limburg-Weilburg	25.71	•	•	•	•
533 000	Landkreis Limburg-Weilburg	25.72	•	•	•	•
533 000	Landkreis Limburg-Weilburg	25.73	•	•	•	•
533 000	Landkreis Limburg-Weilburg	25.73.1	•	•	•	•
533 000	Landkreis Limburg-Weilburg	25.73.2	—	—	—	—
533 000	Landkreis Limburg-Weilburg	25.73.3	—	—	—	—
533 000	Landkreis Limburg-Weilburg	25.73.4	—	—	—	—
533 000	Landkreis Limburg-Weilburg	25.73.5	•	•	•	•
533 000	Landkreis Limburg-Weilburg	25.9	9	32 715	570	33 285
533 000	Landkreis Limburg-Weilburg	25.91	—	—	—	—
533 000	Landkreis Limburg-Weilburg	25.92	—	—	—	—
533 000	Landkreis Limburg-Weilburg	25.93	—	—	—	—
533 000	Landkreis Limburg-Weilburg	25.94	—	—	—	—
533 000	Landkreis Limburg-Weilburg	25.99	9	32 715	570	33 285
533 000	Landkreis Limburg-Weilburg	26	40	163 253	9 291	172 544
533 000	Landkreis Limburg-Weilburg	26.1	9	27 887	1 705	29 593
533 000	Landkreis Limburg-Weilburg	26.11	9	27 887	1 705	29 593
533 000	Landkreis Limburg-Weilburg	26.11.1	•	•	•	•
533 000	Landkreis Limburg-Weilburg	26.11.9	•	•	•	•
533 000	Landkreis Limburg-Weilburg	26.12	—	—	—	—
533 000	Landkreis Limburg-Weilburg	26.2	7	13 992	293	14 285
533 000	Landkreis Limburg-Weilburg	26.3	•	•	•	•
533 000	Landkreis Limburg-Weilburg	26.4	•	•	•	•
533 000	Landkreis Limburg-Weilburg	26.5	10	60 927	3 633	64 561
533 000	Landkreis Limburg-Weilburg	26.51	10	60 927	3 633	64 561
533 000	Landkreis Limburg-Weilburg	26.51.1	•	•	•	•
533 000	Landkreis Limburg-Weilburg	26.51.2	•	•	•	•
533 000	Landkreis Limburg-Weilburg	26.51.3	—	—	—	—
533 000	Landkreis Limburg-Weilburg	26.52	—	—	—	—
533 000	Landkreis Limburg-Weilburg	26.6	•	•	•	•
533 000	Landkreis Limburg-Weilburg	26.7	7	57 107	3 624	60 731
533 000	Landkreis Limburg-Weilburg	26.8	—	—	—	—
533 000	Landkreis Limburg-Weilburg	27	24	167 682	17 559	185 241
533 000	Landkreis Limburg-Weilburg	27.1	•	•	•	•
533 000	Landkreis Limburg-Weilburg	27.11	•	•	•	•

6. Umsatzsteuerpflichtige und steuerbarer Umsatz in Hessen 2020 nach Verwaltungsbezirken und wirtschaftlicher Gliederung

AGS	Regierungsbezirk Kreisfreie Stadt Landkreis	WZ 2008	Steuer- pflichtige	Steuerbarer Umsatz		
				Lieferungen und Leistungen	inner- gemein- schaftliche Erwerbe	insgesamt
			Anzahl	1 000 Euro		
533 000	Landkreis Limburg-Weilburg	27.12	4	8 066	11	8 077
533 000	Landkreis Limburg-Weilburg	27.2	•	•	•	•
533 000	Landkreis Limburg-Weilburg	27.3	•	•	•	•
533 000	Landkreis Limburg-Weilburg	27.31	—	—	—	—
533 000	Landkreis Limburg-Weilburg	27.32	•	•	•	•
533 000	Landkreis Limburg-Weilburg	27.33	•	•	•	•
533 000	Landkreis Limburg-Weilburg	27.4	•	•	•	•
533 000	Landkreis Limburg-Weilburg	27.5	3	379	•	•
533 000	Landkreis Limburg-Weilburg	27.51	3	379	•	•
533 000	Landkreis Limburg-Weilburg	27.52	—	—	—	—
533 000	Landkreis Limburg-Weilburg	27.9	10	131 472	16 457	147 930
533 000	Landkreis Limburg-Weilburg	28	41	275 201	23 254	298 455
533 000	Landkreis Limburg-Weilburg	28.1	•	•	•	•
533 000	Landkreis Limburg-Weilburg	28.11	—	—	—	—
533 000	Landkreis Limburg-Weilburg	28.12	•	•	•	•
533 000	Landkreis Limburg-Weilburg	28.13	—	—	—	—
533 000	Landkreis Limburg-Weilburg	28.14	—	—	—	—
533 000	Landkreis Limburg-Weilburg	28.15	•	•	•	•
533 000	Landkreis Limburg-Weilburg	28.2	•	•	•	•
533 000	Landkreis Limburg-Weilburg	28.21	•	•	•	•
533 000	Landkreis Limburg-Weilburg	28.21.1	•	•	•	•
533 000	Landkreis Limburg-Weilburg	28.21.9	—	—	—	—
533 000	Landkreis Limburg-Weilburg	28.22	•	•	•	•
533 000	Landkreis Limburg-Weilburg	28.23	3	2 646	317	2 962
533 000	Landkreis Limburg-Weilburg	28.24	•	•	•	•
533 000	Landkreis Limburg-Weilburg	28.25	•	•	•	•
533 000	Landkreis Limburg-Weilburg	28.29	5	3 366	11	3 377
533 000	Landkreis Limburg-Weilburg	28.3	•	•	•	•
533 000	Landkreis Limburg-Weilburg	28.4	6	51 826	15 872	67 698
533 000	Landkreis Limburg-Weilburg	28.41	•	•	•	•
533 000	Landkreis Limburg-Weilburg	28.49	•	•	•	•
533 000	Landkreis Limburg-Weilburg	28.9	12	37 100	761	37 861
533 000	Landkreis Limburg-Weilburg	28.91	—	—	—	—
533 000	Landkreis Limburg-Weilburg	28.92	•	•	•	•
533 000	Landkreis Limburg-Weilburg	28.92.1	—	—	—	—
533 000	Landkreis Limburg-Weilburg	28.92.2	•	•	•	•
533 000	Landkreis Limburg-Weilburg	28.93	•	•	•	•
533 000	Landkreis Limburg-Weilburg	28.94	—	—	—	—
533 000	Landkreis Limburg-Weilburg	28.95	—	—	—	—
533 000	Landkreis Limburg-Weilburg	28.96	—	—	—	—
533 000	Landkreis Limburg-Weilburg	28.99	8	26 988	579	27 567
533 000	Landkreis Limburg-Weilburg	29	10	18 135	981	19 116
533 000	Landkreis Limburg-Weilburg	29.1	•	•	•	•
533 000	Landkreis Limburg-Weilburg	29.10.1	—	—	—	—
533 000	Landkreis Limburg-Weilburg	29.10.2	•	•	•	•
533 000	Landkreis Limburg-Weilburg	29.2	•	•	•	•
533 000	Landkreis Limburg-Weilburg	29.3	6	17 121	966	18 087
533 000	Landkreis Limburg-Weilburg	29.31	—	—	—	—
533 000	Landkreis Limburg-Weilburg	29.32	6	17 121	966	18 087
533 000	Landkreis Limburg-Weilburg	30	—	—	—	—
533 000	Landkreis Limburg-Weilburg	30.1	—	—	—	—
533 000	Landkreis Limburg-Weilburg	30.11	—	—	—	—
533 000	Landkreis Limburg-Weilburg	30.12	—	—	—	—
533 000	Landkreis Limburg-Weilburg	30.2	—	—	—	—

6. Umsatzsteuerpflichtige und steuerbarer Umsatz in Hessen 2020 nach Verwaltungsbezirken und wirtschaftlicher Gliederung

AGS	Regierungsbezirk Kreisfreie Stadt Landkreis	WZ 2008	Steuer- pflichtige	Steuerbarer Umsatz		
				Lieferungen und Leistungen	inner- gemein- schaftliche Erwerbe	insgesamt
			Anzahl	1 000 Euro		
533 000	Landkreis Limburg-Weilburg	30.20.1	—	—	—	—
533 000	Landkreis Limburg-Weilburg	30.20.2	—	—	—	—
533 000	Landkreis Limburg-Weilburg	30.3	—	—	—	—
533 000	Landkreis Limburg-Weilburg	30.4	—	—	—	—
533 000	Landkreis Limburg-Weilburg	30.9	—	—	—	—
533 000	Landkreis Limburg-Weilburg	30.91	—	—	—	—
533 000	Landkreis Limburg-Weilburg	30.92	—	—	—	—
533 000	Landkreis Limburg-Weilburg	30.99	—	—	—	—
533 000	Landkreis Limburg-Weilburg	31	•	•	•	•
533 000	Landkreis Limburg-Weilburg	31.01	•	•	•	•
533 000	Landkreis Limburg-Weilburg	31.02	4	2 535	13	2 548
533 000	Landkreis Limburg-Weilburg	31.03	—	—	—	—
533 000	Landkreis Limburg-Weilburg	31.09	•	•	•	•
533 000	Landkreis Limburg-Weilburg	31.09.1	•	•	•	•
533 000	Landkreis Limburg-Weilburg	31.09.9	19	6 387	126	6 513
533 000	Landkreis Limburg-Weilburg	32	41	44 386	3 151	47 536
533 000	Landkreis Limburg-Weilburg	32.1	4	326	13	338
533 000	Landkreis Limburg-Weilburg	32.11	—	—	—	—
533 000	Landkreis Limburg-Weilburg	32.12	•	•	•	•
533 000	Landkreis Limburg-Weilburg	32.13	•	•	•	•
533 000	Landkreis Limburg-Weilburg	32.2	•	•	•	•
533 000	Landkreis Limburg-Weilburg	32.3	—	—	—	—
533 000	Landkreis Limburg-Weilburg	32.4	—	—	—	—
533 000	Landkreis Limburg-Weilburg	32.5	•	•	•	•
533 000	Landkreis Limburg-Weilburg	32.50.1	•	•	•	•
533 000	Landkreis Limburg-Weilburg	32.50.2	11	6 842	42	6 884
533 000	Landkreis Limburg-Weilburg	32.50.3	12	3 590	32	3 622
533 000	Landkreis Limburg-Weilburg	32.9	•	•	•	•
533 000	Landkreis Limburg-Weilburg	32.91	•	•	•	•
533 000	Landkreis Limburg-Weilburg	32.99	•	•	•	•
533 000	Landkreis Limburg-Weilburg	33	29	9 034	138	9 172
533 000	Landkreis Limburg-Weilburg	33.1	18	6 371	117	6 488
533 000	Landkreis Limburg-Weilburg	33.11	•	•	•	•
533 000	Landkreis Limburg-Weilburg	33.12	11	3 251	110	3 361
533 000	Landkreis Limburg-Weilburg	33.13	—	—	—	—
533 000	Landkreis Limburg-Weilburg	33.14	—	—	—	—
533 000	Landkreis Limburg-Weilburg	33.15	—	—	—	—
533 000	Landkreis Limburg-Weilburg	33.16	—	—	—	—
533 000	Landkreis Limburg-Weilburg	33.17	•	•	•	•
533 000	Landkreis Limburg-Weilburg	33.19	•	•	•	•
533 000	Landkreis Limburg-Weilburg	33.2	11	2 663	21	2 685
533 000	Landkreis Limburg-Weilburg	D	186	124 782	445	125 227
533 000	Landkreis Limburg-Weilburg	35	186	124 782	445	125 227
533 000	Landkreis Limburg-Weilburg	35.1	176	103 318	410	103 728
533 000	Landkreis Limburg-Weilburg	35.11	•	•	•	•
533 000	Landkreis Limburg-Weilburg	35.11.1	•	•	•	•
533 000	Landkreis Limburg-Weilburg	35.11.2	29	4 890	•	•
533 000	Landkreis Limburg-Weilburg	35.11.3	122	76 344	77	76 421
533 000	Landkreis Limburg-Weilburg	35.12	—	—	—	—
533 000	Landkreis Limburg-Weilburg	35.13	•	•	•	•
533 000	Landkreis Limburg-Weilburg	35.14	•	•	•	•
533 000	Landkreis Limburg-Weilburg	35.2	•	•	•	•
533 000	Landkreis Limburg-Weilburg	35.21	7	1 107	•	•
533 000	Landkreis Limburg-Weilburg	35.21.1	—	—	—	—

6. Umsatzsteuerpflichtige und steuerbarer Umsatz in Hessen 2020 nach Verwaltungsbezirken und wirtschaftlicher Gliederung

AGS	Regierungsbezirk Kreisfreie Stadt Landkreis	WZ 2008	Steuer- pflichtige	Steuerbarer Umsatz		
				Lieferungen und Leistungen	inner- gemein- schaftliche Erwerbe	insgesamt
			Anzahl	1 000 Euro		
533 000	Landkreis Limburg-Weilburg	35.21.2	•	•	•	•
533 000	Landkreis Limburg-Weilburg	35.21.3	•	•	•	•
533 000	Landkreis Limburg-Weilburg	35.22	—	—	—	—
533 000	Landkreis Limburg-Weilburg	35.23	•	•	•	•
533 000	Landkreis Limburg-Weilburg	35.3	•	•	•	•
533 000	Landkreis Limburg-Weilburg	E	35	65 048	434	65 482
533 000	Landkreis Limburg-Weilburg	36	•	•	•	•
533 000	Landkreis Limburg-Weilburg	36.00.1	—	—	—	—
533 000	Landkreis Limburg-Weilburg	36.00.2	15	20 781	178	20 959
533 000	Landkreis Limburg-Weilburg	36.00.3	•	•	•	•
533 000	Landkreis Limburg-Weilburg	37	4	605	– 4	601
533 000	Landkreis Limburg-Weilburg	37.00.1	•	•	•	•
533 000	Landkreis Limburg-Weilburg	37.00.2	•	•	•	•
533 000	Landkreis Limburg-Weilburg	38	14	42 257	260	42 516
533 000	Landkreis Limburg-Weilburg	38.1	5	6 727	•	•
533 000	Landkreis Limburg-Weilburg	38.11	5	6 727	•	•
533 000	Landkreis Limburg-Weilburg	38.12	—	—	—	—
533 000	Landkreis Limburg-Weilburg	38.2	3	1 956	•	•
533 000	Landkreis Limburg-Weilburg	38.21	3	1 956	•	•
533 000	Landkreis Limburg-Weilburg	38.22	—	—	—	—
533 000	Landkreis Limburg-Weilburg	38.3	6	33 573	203	33 776
533 000	Landkreis Limburg-Weilburg	38.31	•	•	•	•
533 000	Landkreis Limburg-Weilburg	38.32	•	•	•	•
533 000	Landkreis Limburg-Weilburg	39	•	•	•	•
533 000	Landkreis Limburg-Weilburg	F	926	1 072 261	6 290	1 078 552
533 000	Landkreis Limburg-Weilburg	41	71	200 087	243	200 329
533 000	Landkreis Limburg-Weilburg	41.1	•	•	•	•
533 000	Landkreis Limburg-Weilburg	41.10.1	—	—	—	—
533 000	Landkreis Limburg-Weilburg	41.10.2	•	•	•	•
533 000	Landkreis Limburg-Weilburg	41.10.3	•	•	•	•
533 000	Landkreis Limburg-Weilburg	41.2	•	•	•	•
533 000	Landkreis Limburg-Weilburg	41.20.1	57	142 660	17	142 677
533 000	Landkreis Limburg-Weilburg	41.20.2	•	•	•	•
533 000	Landkreis Limburg-Weilburg	42	47	274 374	1 847	276 221
533 000	Landkreis Limburg-Weilburg	42.1	•	•	•	•
533 000	Landkreis Limburg-Weilburg	42.11	•	•	•	•
533 000	Landkreis Limburg-Weilburg	42.12	—	—	—	—
533 000	Landkreis Limburg-Weilburg	42.13	—	—	—	—
533 000	Landkreis Limburg-Weilburg	42.2	•	•	•	•
533 000	Landkreis Limburg-Weilburg	42.21	•	•	•	•
533 000	Landkreis Limburg-Weilburg	42.22	•	•	•	•
533 000	Landkreis Limburg-Weilburg	42.9	12	28 551	1	28 553
533 000	Landkreis Limburg-Weilburg	42.91	•	•	•	•
533 000	Landkreis Limburg-Weilburg	42.99	•	•	•	•
533 000	Landkreis Limburg-Weilburg	43	808	597 801	4 200	602 001
533 000	Landkreis Limburg-Weilburg	43.1	13	15 080	8	15 088
533 000	Landkreis Limburg-Weilburg	43.11	4	1 426	•	•
533 000	Landkreis Limburg-Weilburg	43.12	9	13 654	•	•
533 000	Landkreis Limburg-Weilburg	43.13	—	—	—	—
533 000	Landkreis Limburg-Weilburg	43.2	275	252 675	3 028	255 703
533 000	Landkreis Limburg-Weilburg	43.21	87	72 459	459	72 918
533 000	Landkreis Limburg-Weilburg	43.22	107	144 173	1 204	145 377
533 000	Landkreis Limburg-Weilburg	43.29	81	36 044	1 365	37 408
533 000	Landkreis Limburg-Weilburg	43.29.1	48	17 652	325	17 977

6. Umsatzsteuerpflichtige und steuerbarer Umsatz in Hessen 2020 nach Verwaltungsbezirken und wirtschaftlicher Gliederung

AGS	Regierungsbezirk Kreisfreie Stadt Landkreis	WZ 2008	Steuer- pflichtige	Steuerbarer Umsatz		
				Lieferungen und Leistungen	inner- gemein- schaftliche Erwerbe	insgesamt
			Anzahl	1 000 Euro		
533 000	Landkreis Limburg-Weilburg	43.29.9	33	18 392	1 039	19 431
533 000	Landkreis Limburg-Weilburg	43.3	309	166 902	1 020	167 921
533 000	Landkreis Limburg-Weilburg	43.31	43	32 768	13	32 781
533 000	Landkreis Limburg-Weilburg	43.32	60	23 561	589	24 150
533 000	Landkreis Limburg-Weilburg	43.33	110	76 266	314	76 580
533 000	Landkreis Limburg-Weilburg	43.34	57	23 687	1	23 688
533 000	Landkreis Limburg-Weilburg	43.34.1
533 000	Landkreis Limburg-Weilburg	43.34.2
533 000	Landkreis Limburg-Weilburg	43.39	39	10 619	103	10 722
533 000	Landkreis Limburg-Weilburg	43.9	211	163 143	144	163 288
533 000	Landkreis Limburg-Weilburg	43.91	51	36 411	24	36 435
533 000	Landkreis Limburg-Weilburg	43.91.1	35	28 486	21	28 507
533 000	Landkreis Limburg-Weilburg	43.91.2	16	7 925	3	7 928
533 000	Landkreis Limburg-Weilburg	43.99	160	126 732	121	126 853
533 000	Landkreis Limburg-Weilburg	43.99.1
533 000	Landkreis Limburg-Weilburg	43.99.2
533 000	Landkreis Limburg-Weilburg	43.99.9	142	109 786	81	109 867
533 000	Landkreis Limburg-Weilburg	G	1 191	2 274 416	197 285	2 471 701
533 000	Landkreis Limburg-Weilburg	45	265	486 034	32 570	518 604
533 000	Landkreis Limburg-Weilburg	45.1	101	366 977	27 836	394 813
533 000	Landkreis Limburg-Weilburg	45.11	95	352 948	27 201	380 149
533 000	Landkreis Limburg-Weilburg	45.19	6	14 029	636	14 664
533 000	Landkreis Limburg-Weilburg	45.2	93	66 459	821	67 280
533 000	Landkreis Limburg-Weilburg	45.20.1	15	5 668	—	5 668
533 000	Landkreis Limburg-Weilburg	45.20.2	5	1 070	.	.
533 000	Landkreis Limburg-Weilburg	45.20.3	68	54 753	354	55 107
533 000	Landkreis Limburg-Weilburg	45.20.4	5	4 968	.	.
533 000	Landkreis Limburg-Weilburg	45.3	55	42 502	201	42 703
533 000	Landkreis Limburg-Weilburg	45.31
533 000	Landkreis Limburg-Weilburg	45.32
533 000	Landkreis Limburg-Weilburg	45.4	16	10 096	3 711	13 808
533 000	Landkreis Limburg-Weilburg	46	317	1 268 744	152 454	1 421 198
533 000	Landkreis Limburg-Weilburg	46.1	139	46 699	4 034	50 733
533 000	Landkreis Limburg-Weilburg	46.11	3	538	26	564
533 000	Landkreis Limburg-Weilburg	46.12
533 000	Landkreis Limburg-Weilburg	46.13	22	8 883	2 774	11 657
533 000	Landkreis Limburg-Weilburg	46.13.1
533 000	Landkreis Limburg-Weilburg	46.13.2
533 000	Landkreis Limburg-Weilburg	46.14	15	14 666	474	15 140
533 000	Landkreis Limburg-Weilburg	46.15	13	3 352	65	3 417
533 000	Landkreis Limburg-Weilburg	46.16	7	982	129	1 111
533 000	Landkreis Limburg-Weilburg	46.17
533 000	Landkreis Limburg-Weilburg	46.18	50	11 072	482	11 554
533 000	Landkreis Limburg-Weilburg	46.18.1
533 000	Landkreis Limburg-Weilburg	46.18.2
533 000	Landkreis Limburg-Weilburg	46.18.3	—	—	—	—
533 000	Landkreis Limburg-Weilburg	46.18.4
533 000	Landkreis Limburg-Weilburg	46.18.5	3	376	16	392
533 000	Landkreis Limburg-Weilburg	46.18.6	5	284	18	302
533 000	Landkreis Limburg-Weilburg	46.18.7
533 000	Landkreis Limburg-Weilburg	46.18.9	32	7 716	338	8 053
533 000	Landkreis Limburg-Weilburg	46.19
533 000	Landkreis Limburg-Weilburg	46.2	10	52 304	383	52 687
533 000	Landkreis Limburg-Weilburg	46.21

6. Umsatzsteuerpflichtige und steuerbarer Umsatz in Hessen 2020 nach Verwaltungsbezirken und wirtschaftlicher Gliederung

AGS	Regierungsbezirk Kreisfreie Stadt Landkreis	WZ 2008	Steuer- pflichtige	Steuerbarer Umsatz		
				Lieferungen und Leistungen	inner- gemein- schaftliche Erwerbe	insgesamt
			Anzahl	1 000 Euro		
533 000	Landkreis Limburg-Weilburg	46.22	•	•	•	•
533 000	Landkreis Limburg-Weilburg	46.23	•	•	•	•
533 000	Landkreis Limburg-Weilburg	46.24	—	—	—	—
533 000	Landkreis Limburg-Weilburg	46.3	20	30 352	1 896	32 247
533 000	Landkreis Limburg-Weilburg	46.31	•	•	•	•
533 000	Landkreis Limburg-Weilburg	46.32	•	•	•	•
533 000	Landkreis Limburg-Weilburg	46.33	•	•	•	•
533 000	Landkreis Limburg-Weilburg	46.34	8	8 846	31	8 877
533 000	Landkreis Limburg-Weilburg	46.35	—	—	—	—
533 000	Landkreis Limburg-Weilburg	46.36	—	—	—	—
533 000	Landkreis Limburg-Weilburg	46.37	•	•	•	•
533 000	Landkreis Limburg-Weilburg	46.38	6	8 484	1 053	9 536
533 000	Landkreis Limburg-Weilburg	46.38.1	—	—	—	—
533 000	Landkreis Limburg-Weilburg	46.38.2	—	—	—	—
533 000	Landkreis Limburg-Weilburg	46.38.9	6	8 484	1 053	9 536
533 000	Landkreis Limburg-Weilburg	46.39	•	•	•	•
533 000	Landkreis Limburg-Weilburg	46.39.1	—	—	—	—
533 000	Landkreis Limburg-Weilburg	46.39.9	•	•	•	•
533 000	Landkreis Limburg-Weilburg	46.4	53	443 587	63 418	507 004
533 000	Landkreis Limburg-Weilburg	46.41	•	•	•	•
533 000	Landkreis Limburg-Weilburg	46.42	•	•	•	•
533 000	Landkreis Limburg-Weilburg	46.42.1	•	•	•	•
533 000	Landkreis Limburg-Weilburg	46.42.2	—	—	—	—
533 000	Landkreis Limburg-Weilburg	46.43	•	•	•	•
533 000	Landkreis Limburg-Weilburg	46.43.1	•	•	•	•
533 000	Landkreis Limburg-Weilburg	46.43.2	•	•	•	•
533 000	Landkreis Limburg-Weilburg	46.43.3	•	•	•	•
533 000	Landkreis Limburg-Weilburg	46.44	5	1 257	49	1 306
533 000	Landkreis Limburg-Weilburg	46.44.1	•	•	•	•
533 000	Landkreis Limburg-Weilburg	46.44.2	•	•	•	•
533 000	Landkreis Limburg-Weilburg	46.45	•	•	•	•
533 000	Landkreis Limburg-Weilburg	46.46	9	111 629	6 974	118 603
533 000	Landkreis Limburg-Weilburg	46.46.1	•	•	•	•
533 000	Landkreis Limburg-Weilburg	46.46.2	•	•	•	•
533 000	Landkreis Limburg-Weilburg	46.47	•	•	•	•
533 000	Landkreis Limburg-Weilburg	46.48	•	•	•	•
533 000	Landkreis Limburg-Weilburg	46.49	22	267 895	42 359	310 254
533 000	Landkreis Limburg-Weilburg	46.49.1	•	•	•	•
533 000	Landkreis Limburg-Weilburg	46.49.2	7	107 764	35 211	142 975
533 000	Landkreis Limburg-Weilburg	46.49.3	•	•	•	•
533 000	Landkreis Limburg-Weilburg	46.49.4	7	37 149	355	37 504
533 000	Landkreis Limburg-Weilburg	46.49.5	•	•	•	•
533 000	Landkreis Limburg-Weilburg	46.5	8	69 028	30 780	99 809
533 000	Landkreis Limburg-Weilburg	46.51	•	•	•	•
533 000	Landkreis Limburg-Weilburg	46.52	•	•	•	•
533 000	Landkreis Limburg-Weilburg	46.6	39	192 910	28 123	221 033
533 000	Landkreis Limburg-Weilburg	46.61	10	31 570	165	31 735
533 000	Landkreis Limburg-Weilburg	46.62	•	•	•	•
533 000	Landkreis Limburg-Weilburg	46.63	•	•	•	•
533 000	Landkreis Limburg-Weilburg	46.64	—	—	—	—
533 000	Landkreis Limburg-Weilburg	46.65	—	—	—	—
533 000	Landkreis Limburg-Weilburg	46.66	•	•	•	•
533 000	Landkreis Limburg-Weilburg	46.69	20	92 789	12 365	105 154
533 000	Landkreis Limburg-Weilburg	46.7	43	431 103	23 774	454 878

6. Umsatzsteuerpflichtige und steuerbarer Umsatz in Hessen 2020 nach Verwaltungsbezirken und wirtschaftlicher Gliederung

AGS	Regierungsbezirk Kreisfreie Stadt Landkreis	WZ 2008	Steuer- pflichtige	Steuerbarer Umsatz		
				Lieferungen und Leistungen	inner- gemein- schaftliche Erwerbe	insgesamt
			Anzahl	1 000 Euro		
533 000	Landkreis Limburg-Weilburg	46.71	•	•	•	•
533 000	Landkreis Limburg-Weilburg	46.71.1	•	•	•	•
533 000	Landkreis Limburg-Weilburg	46.71.2	•	•	•	•
533 000	Landkreis Limburg-Weilburg	46.72	•	•	•	•
533 000	Landkreis Limburg-Weilburg	46.73	18	109 102	2 804	111 906
533 000	Landkreis Limburg-Weilburg	46.73.1	•	•	•	•
533 000	Landkreis Limburg-Weilburg	46.73.2	•	•	•	•
533 000	Landkreis Limburg-Weilburg	46.73.3	•	•	•	•
533 000	Landkreis Limburg-Weilburg	46.73.4	11	78 462	2 367	80 828
533 000	Landkreis Limburg-Weilburg	46.73.5	—	—	—	—
533 000	Landkreis Limburg-Weilburg	46.73.6	•	•	•	•
533 000	Landkreis Limburg-Weilburg	46.73.7	—	—	—	—
533 000	Landkreis Limburg-Weilburg	46.73.8	—	—	—	—
533 000	Landkreis Limburg-Weilburg	46.74	11	103 763	5 609	109 372
533 000	Landkreis Limburg-Weilburg	46.74.1	4	4 208	1 035	5 242
533 000	Landkreis Limburg-Weilburg	46.74.2	•	•	•	•
533 000	Landkreis Limburg-Weilburg	46.74.3	•	•	•	•
533 000	Landkreis Limburg-Weilburg	46.75	•	•	•	•
533 000	Landkreis Limburg-Weilburg	46.76	—	—	—	—
533 000	Landkreis Limburg-Weilburg	46.77	•	•	•	•
533 000	Landkreis Limburg-Weilburg	46.9	5	2 761	46	2 807
533 000	Landkreis Limburg-Weilburg	47	609	519 638	12 261	531 899
533 000	Landkreis Limburg-Weilburg	47.1	70	124 147	1 093	125 240
533 000	Landkreis Limburg-Weilburg	47.11	35	108 341	347	108 688
533 000	Landkreis Limburg-Weilburg	47.19	35	15 806	745	16 552
533 000	Landkreis Limburg-Weilburg	47.2	58	29 525	841	30 366
533 000	Landkreis Limburg-Weilburg	47.21	4	4 240	90	4 330
533 000	Landkreis Limburg-Weilburg	47.22	10	5 848	40	5 888
533 000	Landkreis Limburg-Weilburg	47.23	•	•	•	•
533 000	Landkreis Limburg-Weilburg	47.24	4	586	•	•
533 000	Landkreis Limburg-Weilburg	47.25	•	•	•	•
533 000	Landkreis Limburg-Weilburg	47.26	3	405	5	410
533 000	Landkreis Limburg-Weilburg	47.29	25	17 250	561	17 812
533 000	Landkreis Limburg-Weilburg	47.3	33	40 008	262	40 270
533 000	Landkreis Limburg-Weilburg	47.30.1	25	30 380	•	•
533 000	Landkreis Limburg-Weilburg	47.30.2	8	9 628	•	•
533 000	Landkreis Limburg-Weilburg	47.4	•	•	•	•
533 000	Landkreis Limburg-Weilburg	47.41	19	15 534	537	16 071
533 000	Landkreis Limburg-Weilburg	47.42	•	•	•	•
533 000	Landkreis Limburg-Weilburg	47.43	•	•	•	•
533 000	Landkreis Limburg-Weilburg	47.5	115	76 113	2 386	78 499
533 000	Landkreis Limburg-Weilburg	47.51	19	13 447	304	13 751
533 000	Landkreis Limburg-Weilburg	47.52	39	11 785	418	12 204
533 000	Landkreis Limburg-Weilburg	47.52.1	29	9 441	387	9 828
533 000	Landkreis Limburg-Weilburg	47.52.3	10	2 345	32	2 376
533 000	Landkreis Limburg-Weilburg	47.53	5	778	110	887
533 000	Landkreis Limburg-Weilburg	47.54	22	15 519	57	15 576
533 000	Landkreis Limburg-Weilburg	47.59	30	34 585	1 496	36 081
533 000	Landkreis Limburg-Weilburg	47.59.1	15	27 199	1 223	28 422
533 000	Landkreis Limburg-Weilburg	47.59.2	3	382	22	404
533 000	Landkreis Limburg-Weilburg	47.59.3	4	4 166	154	4 321
533 000	Landkreis Limburg-Weilburg	47.59.9	8	2 837	96	2 934
533 000	Landkreis Limburg-Weilburg	47.6	51	25 912	1 998	27 910
533 000	Landkreis Limburg-Weilburg	47.61	8	3 006	11	3 017

6. Umsatzsteuerpflichtige und steuerbarer Umsatz in Hessen 2020 nach Verwaltungsbezirken und wirtschaftlicher Gliederung

AGS	Regierungsbezirk Kreisfreie Stadt Landkreis	WZ 2008	Steuer- pflichtige	Steuerbarer Umsatz		
				Lieferungen und Leistungen	inner- gemein- schaftliche Erwerbe	insgesamt
			Anzahl	1 000 Euro		
533 000	Landkreis Limburg-Weilburg	47.62	20	5 229	4	5 233
533 000	Landkreis Limburg-Weilburg	47.62.1	15	3 584	•	•
533 000	Landkreis Limburg-Weilburg	47.62.2	5	1 644	•	•
533 000	Landkreis Limburg-Weilburg	47.63	—	—	—	—
533 000	Landkreis Limburg-Weilburg	47.64	18	16 854	1 885	18 739
533 000	Landkreis Limburg-Weilburg	47.64.1	13	15 974	1 846	17 820
533 000	Landkreis Limburg-Weilburg	47.64.2	5	879	40	919
533 000	Landkreis Limburg-Weilburg	47.65	5	824	97	921
533 000	Landkreis Limburg-Weilburg	47.7	189	185 006	4 128	189 134
533 000	Landkreis Limburg-Weilburg	47.71	27	10 050	682	10 732
533 000	Landkreis Limburg-Weilburg	47.72	•	•	•	•
533 000	Landkreis Limburg-Weilburg	47.72.1	4	1 106	209	1 314
533 000	Landkreis Limburg-Weilburg	47.72.2	•	•	•	•
533 000	Landkreis Limburg-Weilburg	47.73	32	109 930	49	109 978
533 000	Landkreis Limburg-Weilburg	47.74	12	6 268	38	6 306
533 000	Landkreis Limburg-Weilburg	47.75	12	8 116	731	8 847
533 000	Landkreis Limburg-Weilburg	47.76	23	12 815	1 152	13 968
533 000	Landkreis Limburg-Weilburg	47.76.1	15	6 147	1 090	7 237
533 000	Landkreis Limburg-Weilburg	47.76.2	8	6 669	62	6 731
533 000	Landkreis Limburg-Weilburg	47.77	15	8 272	238	8 510
533 000	Landkreis Limburg-Weilburg	47.78	54	26 737	1 002	27 740
533 000	Landkreis Limburg-Weilburg	47.78.1	21	18 889	463	19 351
533 000	Landkreis Limburg-Weilburg	47.78.2	•	•	•	•
533 000	Landkreis Limburg-Weilburg	47.78.3	•	•	•	•
533 000	Landkreis Limburg-Weilburg	47.78.9	16	5 003	291	5 295
533 000	Landkreis Limburg-Weilburg	47.79	•	•	•	•
533 000	Landkreis Limburg-Weilburg	47.79.1	5	531	—	531
533 000	Landkreis Limburg-Weilburg	47.79.2	•	•	•	•
533 000	Landkreis Limburg-Weilburg	47.79.9	3	534	•	•
533 000	Landkreis Limburg-Weilburg	47.8	•	•	•	•
533 000	Landkreis Limburg-Weilburg	47.81	6	439	•	•
533 000	Landkreis Limburg-Weilburg	47.82	5	1 404	381	1 786
533 000	Landkreis Limburg-Weilburg	47.89	•	•	•	•
533 000	Landkreis Limburg-Weilburg	47.9	•	•	•	•
533 000	Landkreis Limburg-Weilburg	47.91	16	3 056	286	3 342
533 000	Landkreis Limburg-Weilburg	47.99	•	•	•	•
533 000	Landkreis Limburg-Weilburg	47.99.1	•	•	•	•
533 000	Landkreis Limburg-Weilburg	47.99.9	33	8 426	62	8 487
533 000	Landkreis Limburg-Weilburg	H	157	193 426	580	194 006
533 000	Landkreis Limburg-Weilburg	49	78	77 896	194	78 090
533 000	Landkreis Limburg-Weilburg	49.1	—	—	—	—
533 000	Landkreis Limburg-Weilburg	49.2	—	—	—	—
533 000	Landkreis Limburg-Weilburg	49.3	32	17 817	•	•
533 000	Landkreis Limburg-Weilburg	49.31	•	•	•	•
533 000	Landkreis Limburg-Weilburg	49.32	•	•	•	•
533 000	Landkreis Limburg-Weilburg	49.39	12	10 397	•	•
533 000	Landkreis Limburg-Weilburg	49.39.1	•	•	•	•
533 000	Landkreis Limburg-Weilburg	49.39.2	5	3 605	•	•
533 000	Landkreis Limburg-Weilburg	49.39.9	•	•	•	•
533 000	Landkreis Limburg-Weilburg	49.4	46	60 078	•	•
533 000	Landkreis Limburg-Weilburg	49.41	•	•	•	•
533 000	Landkreis Limburg-Weilburg	49.42	•	•	•	•
533 000	Landkreis Limburg-Weilburg	49.5	—	—	—	—
533 000	Landkreis Limburg-Weilburg	50	•	•	•	•

6. Umsatzsteuerpflichtige und steuerbarer Umsatz in Hessen 2020 nach Verwaltungsbezirken und wirtschaftlicher Gliederung

AGS	Regierungsbezirk Kreisfreie Stadt Landkreis	WZ 2008	Steuer- pflichtige	Steuerbarer Umsatz		
				Lieferungen und Leistungen	inner- gemein- schaftliche Erwerbe	insgesamt
			Anzahl	1 000 Euro		
533 000	Landkreis Limburg-Weilburg	50.1	—	—	—	—
533 000	Landkreis Limburg-Weilburg	50.2	—	—	—	—
533 000	Landkreis Limburg-Weilburg	50.3	•	•	•	•
533 000	Landkreis Limburg-Weilburg	50.4	—	—	—	—
533 000	Landkreis Limburg-Weilburg	51	•	•	•	•
533 000	Landkreis Limburg-Weilburg	51.1	•	•	•	•
533 000	Landkreis Limburg-Weilburg	51.2	—	—	—	—
533 000	Landkreis Limburg-Weilburg	51.21	—	—	—	—
533 000	Landkreis Limburg-Weilburg	51.22	—	—	—	—
533 000	Landkreis Limburg-Weilburg	52	46	98 627	341	98 968
533 000	Landkreis Limburg-Weilburg	52.1	•	•	•	•
533 000	Landkreis Limburg-Weilburg	52.2	•	•	•	•
533 000	Landkreis Limburg-Weilburg	52.21	•	•	•	•
533 000	Landkreis Limburg-Weilburg	52.21.1	•	•	•	•
533 000	Landkreis Limburg-Weilburg	52.21.2	•	•	•	•
533 000	Landkreis Limburg-Weilburg	52.21.3	—	—	—	—
533 000	Landkreis Limburg-Weilburg	52.21.4	—	—	—	—
533 000	Landkreis Limburg-Weilburg	52.21.5	—	—	—	—
533 000	Landkreis Limburg-Weilburg	52.21.9	•	•	•	•
533 000	Landkreis Limburg-Weilburg	52.22	—	—	—	—
533 000	Landkreis Limburg-Weilburg	52.22.1	—	—	—	—
533 000	Landkreis Limburg-Weilburg	52.22.2	—	—	—	—
533 000	Landkreis Limburg-Weilburg	52.22.3	—	—	—	—
533 000	Landkreis Limburg-Weilburg	52.22.9	—	—	—	—
533 000	Landkreis Limburg-Weilburg	52.23	—	—	—	—
533 000	Landkreis Limburg-Weilburg	52.23.1	—	—	—	—
533 000	Landkreis Limburg-Weilburg	52.23.9	—	—	—	—
533 000	Landkreis Limburg-Weilburg	52.24	—	—	—	—
533 000	Landkreis Limburg-Weilburg	52.29	37	97 064	332	97 397
533 000	Landkreis Limburg-Weilburg	52.29.1	32	82 232	261	82 494
533 000	Landkreis Limburg-Weilburg	52.29.2	—	—	—	—
533 000	Landkreis Limburg-Weilburg	52.29.9	5	14 832	71	14 903
533 000	Landkreis Limburg-Weilburg	53	30	16 681	45	16 726
533 000	Landkreis Limburg-Weilburg	53.1	—	—	—	—
533 000	Landkreis Limburg-Weilburg	53.2	30	16 681	45	16 726
533 000	Landkreis Limburg-Weilburg	I	405	88 008	745	88 753
533 000	Landkreis Limburg-Weilburg	55	51	21 527	38	21 566
533 000	Landkreis Limburg-Weilburg	55.1	44	20 775	2	20 777
533 000	Landkreis Limburg-Weilburg	55.10.1	13	4 525	1	4 526
533 000	Landkreis Limburg-Weilburg	55.10.2	4	1 571	•	•
533 000	Landkreis Limburg-Weilburg	55.10.3	20	14 176	•	•
533 000	Landkreis Limburg-Weilburg	55.10.4	7	503	•	•
533 000	Landkreis Limburg-Weilburg	55.2	3	176	•	•
533 000	Landkreis Limburg-Weilburg	55.20.1	—	—	—	—
533 000	Landkreis Limburg-Weilburg	55.20.2	—	—	—	—
533 000	Landkreis Limburg-Weilburg	55.20.3	3	176	•	•
533 000	Landkreis Limburg-Weilburg	55.20.4	—	—	—	—
533 000	Landkreis Limburg-Weilburg	55.3	4	577	•	•
533 000	Landkreis Limburg-Weilburg	55.9	—	—	—	—
533 000	Landkreis Limburg-Weilburg	55.90.1	—	—	—	—
533 000	Landkreis Limburg-Weilburg	55.90.9	—	—	—	—
533 000	Landkreis Limburg-Weilburg	56	354	66 481	707	67 188
533 000	Landkreis Limburg-Weilburg	56.1	249	54 877	699	55 576
533 000	Landkreis Limburg-Weilburg	56.10.1	133	31 855	136	31 991

**6. Umsatzsteuerpflichtige und steuerbarer Umsatz in Hessen 2020 nach
Verwaltungsbezirken und wirtschaftlicher Gliederung**

AGS	Regierungsbezirk Kreisfreie Stadt Landkreis	WZ 2008	Steuer- pflichtige	Steuerbarer Umsatz		
				Lieferungen und Leistungen	inner- gemein- schaftliche Erwerbe	insgesamt
			Anzahl	1 000 Euro		
533 000	Landkreis Limburg-Weilburg	56.10.2	7	2 014	2	2 016
533 000	Landkreis Limburg-Weilburg	56.10.3	68	14 233	331	14 564
533 000	Landkreis Limburg-Weilburg	56.10.4	25	4 211	176	4 388
533 000	Landkreis Limburg-Weilburg	56.10.5	16	2 564	52	2 616
533 000	Landkreis Limburg-Weilburg	56.2	17	2 056	1	2 056
533 000	Landkreis Limburg-Weilburg	56.21	•	•	•	•
533 000	Landkreis Limburg-Weilburg	56.29	•	•	•	•
533 000	Landkreis Limburg-Weilburg	56.3	88	9 548	8	9 556
533 000	Landkreis Limburg-Weilburg	56.30.1	76	7 050	6	7 056
533 000	Landkreis Limburg-Weilburg	56.30.2	•	•	•	•
533 000	Landkreis Limburg-Weilburg	56.30.3	•	•	•	•
533 000	Landkreis Limburg-Weilburg	56.30.4	•	•	•	•
533 000	Landkreis Limburg-Weilburg	56.30.9	6	1 474	•	•
533 000	Landkreis Limburg-Weilburg	J	239	155 278	16 950	172 229
533 000	Landkreis Limburg-Weilburg	58	17	59 423	258	59 681
533 000	Landkreis Limburg-Weilburg	58.1	•	•	•	•
533 000	Landkreis Limburg-Weilburg	58.11	7	1 177	•	•
533 000	Landkreis Limburg-Weilburg	58.12	—	—	—	—
533 000	Landkreis Limburg-Weilburg	58.13	•	•	•	•
533 000	Landkreis Limburg-Weilburg	58.14	—	—	—	—
533 000	Landkreis Limburg-Weilburg	58.19	5	1 796	252	2 048
533 000	Landkreis Limburg-Weilburg	58.2	•	•	•	•
533 000	Landkreis Limburg-Weilburg	58.21	—	—	—	—
533 000	Landkreis Limburg-Weilburg	58.29	•	•	•	•
533 000	Landkreis Limburg-Weilburg	59	10	5 669	8	5 677
533 000	Landkreis Limburg-Weilburg	59.1	•	•	•	•
533 000	Landkreis Limburg-Weilburg	59.11	3	91	•	•
533 000	Landkreis Limburg-Weilburg	59.12	—	—	—	—
533 000	Landkreis Limburg-Weilburg	59.13	•	•	•	•
533 000	Landkreis Limburg-Weilburg	59.14	3	1 925	•	•
533 000	Landkreis Limburg-Weilburg	59.2	•	•	•	•
533 000	Landkreis Limburg-Weilburg	59.20.1	—	—	—	—
533 000	Landkreis Limburg-Weilburg	59.20.2	•	•	•	•
533 000	Landkreis Limburg-Weilburg	59.20.3	•	•	•	•
533 000	Landkreis Limburg-Weilburg	60	—	—	—	—
533 000	Landkreis Limburg-Weilburg	60.1	—	—	—	—
533 000	Landkreis Limburg-Weilburg	60.2	—	—	—	—
533 000	Landkreis Limburg-Weilburg	61	8	11 017	2	11 019
533 000	Landkreis Limburg-Weilburg	61.1	•	•	•	•
533 000	Landkreis Limburg-Weilburg	61.2	•	•	•	•
533 000	Landkreis Limburg-Weilburg	61.3	—	—	—	—
533 000	Landkreis Limburg-Weilburg	61.9	•	•	•	•
533 000	Landkreis Limburg-Weilburg	61.90.1	•	•	•	•
533 000	Landkreis Limburg-Weilburg	61.90.9	•	•	•	•
533 000	Landkreis Limburg-Weilburg	62	180	68 015	1 642	69 657
533 000	Landkreis Limburg-Weilburg	62.01	75	22 400	306	22 706
533 000	Landkreis Limburg-Weilburg	62.01.1	32	9 002	13	9 016
533 000	Landkreis Limburg-Weilburg	62.01.9	43	13 398	293	13 691
533 000	Landkreis Limburg-Weilburg	62.02	60	23 884	1 198	25 081
533 000	Landkreis Limburg-Weilburg	62.03	16	11 160	115	11 275
533 000	Landkreis Limburg-Weilburg	62.09	29	10 572	23	10 595
533 000	Landkreis Limburg-Weilburg	63	24	11 154	15 040	26 194
533 000	Landkreis Limburg-Weilburg	63.1	8	5 834	14 968	20 802
533 000	Landkreis Limburg-Weilburg	63.11	•	•	•	•

6. Umsatzsteuerpflichtige und steuerbarer Umsatz in Hessen 2020 nach Verwaltungsbezirken und wirtschaftlicher Gliederung

AGS	Regierungsbezirk Kreisfreie Stadt Landkreis	WZ 2008	Steuer- pflichtige	Steuerbarer Umsatz		
				Lieferungen und Leistungen	inner- gemein- schaftliche Erwerbe	insgesamt
			Anzahl	1 000 Euro		
533 000	Landkreis Limburg-Weilburg	63.12	•	•	•	•
533 000	Landkreis Limburg-Weilburg	63.9	16	5 320	72	5 392
533 000	Landkreis Limburg-Weilburg	63.91	•	•	•	•
533 000	Landkreis Limburg-Weilburg	63.99	•	•	•	•
533 000	Landkreis Limburg-Weilburg	K	43	27 137	383	27 520
533 000	Landkreis Limburg-Weilburg	64	9	22 897	13	22 910
533 000	Landkreis Limburg-Weilburg	64.1	•	•	•	•
533 000	Landkreis Limburg-Weilburg	64.11	—	—	—	—
533 000	Landkreis Limburg-Weilburg	64.19	•	•	•	•
533 000	Landkreis Limburg-Weilburg	64.19.1	—	—	—	—
533 000	Landkreis Limburg-Weilburg	64.19.2	•	•	•	•
533 000	Landkreis Limburg-Weilburg	64.19.3	•	•	•	•
533 000	Landkreis Limburg-Weilburg	64.19.4	—	—	—	—
533 000	Landkreis Limburg-Weilburg	64.19.5	—	—	—	—
533 000	Landkreis Limburg-Weilburg	64.19.6	—	—	—	—
533 000	Landkreis Limburg-Weilburg	64.2	—	—	—	—
533 000	Landkreis Limburg-Weilburg	64.3	—	—	—	—
533 000	Landkreis Limburg-Weilburg	64.9	•	•	•	•
533 000	Landkreis Limburg-Weilburg	64.91	•	•	•	•
533 000	Landkreis Limburg-Weilburg	64.92	—	—	—	—
533 000	Landkreis Limburg-Weilburg	64.92.1	—	—	—	—
533 000	Landkreis Limburg-Weilburg	64.92.2	—	—	—	—
533 000	Landkreis Limburg-Weilburg	64.99	4	11 587	•	•
533 000	Landkreis Limburg-Weilburg	64.99.1	•	•	•	•
533 000	Landkreis Limburg-Weilburg	64.99.9	•	•	•	•
533 000	Landkreis Limburg-Weilburg	65	—	—	—	—
533 000	Landkreis Limburg-Weilburg	65.1	—	—	—	—
533 000	Landkreis Limburg-Weilburg	65.11	—	—	—	—
533 000	Landkreis Limburg-Weilburg	65.12	—	—	—	—
533 000	Landkreis Limburg-Weilburg	65.12.1	—	—	—	—
533 000	Landkreis Limburg-Weilburg	65.12.2	—	—	—	—
533 000	Landkreis Limburg-Weilburg	65.2	—	—	—	—
533 000	Landkreis Limburg-Weilburg	65.3	—	—	—	—
533 000	Landkreis Limburg-Weilburg	66	34	4 239	370	4 610
533 000	Landkreis Limburg-Weilburg	66.1	12	1 894	283	2 177
533 000	Landkreis Limburg-Weilburg	66.11	—	—	—	—
533 000	Landkreis Limburg-Weilburg	66.12	—	—	—	—
533 000	Landkreis Limburg-Weilburg	66.19	12	1 894	283	2 177
533 000	Landkreis Limburg-Weilburg	66.2	•	•	•	•
533 000	Landkreis Limburg-Weilburg	66.21	•	•	•	•
533 000	Landkreis Limburg-Weilburg	66.22	17	1 921	88	2 009
533 000	Landkreis Limburg-Weilburg	66.29	•	•	•	•
533 000	Landkreis Limburg-Weilburg	66.3	•	•	•	•
533 000	Landkreis Limburg-Weilburg	L	644	197 933	3 134	201 067
533 000	Landkreis Limburg-Weilburg	68	644	197 933	3 134	201 067
533 000	Landkreis Limburg-Weilburg	68.1	32	10 601	68	10 669
533 000	Landkreis Limburg-Weilburg	68.2	514	151 977	2 545	154 522
533 000	Landkreis Limburg-Weilburg	68.3	98	35 355	521	35 875
533 000	Landkreis Limburg-Weilburg	68.31	59	11 716	452	12 168
533 000	Landkreis Limburg-Weilburg	68.32	39	23 639	69	23 707
533 000	Landkreis Limburg-Weilburg	M	904	328 389	3 425	331 814
533 000	Landkreis Limburg-Weilburg	69	240	91 417	523	91 940
533 000	Landkreis Limburg-Weilburg	69.1	128	36 803	457	37 260
533 000	Landkreis Limburg-Weilburg	69.10.1	42	19 115	•	•

6. Umsatzsteuerpflichtige und steuerbarer Umsatz in Hessen 2020 nach Verwaltungsbezirken und wirtschaftlicher Gliederung

AGS	Regierungsbezirk Kreisfreie Stadt Landkreis	WZ 2008	Steuer- pflichtige	Steuerbarer Umsatz		
				Lieferungen und Leistungen	inner- gemein- schaftliche Erwerbe	insgesamt
			Anzahl	1 000 Euro		
533 000	Landkreis Limburg-Weilburg	69.10.2	76	14 657	388	15 045
533 000	Landkreis Limburg-Weilburg	69.10.3	—	—	—	—
533 000	Landkreis Limburg-Weilburg	69.10.4	5	2 713	•	•
533 000	Landkreis Limburg-Weilburg	69.10.9	5	318	•	•
533 000	Landkreis Limburg-Weilburg	69.2	112	54 614	66	54 680
533 000	Landkreis Limburg-Weilburg	69.20.1	5	1 271	—	1 272
533 000	Landkreis Limburg-Weilburg	69.20.2	4	1 694	•	•
533 000	Landkreis Limburg-Weilburg	69.20.3	77	49 279	3	49 282
533 000	Landkreis Limburg-Weilburg	69.20.4	26	2 370	•	•
533 000	Landkreis Limburg-Weilburg	70	194	71 849	662	72 510
533 000	Landkreis Limburg-Weilburg	70.1	•	•	•	•
533 000	Landkreis Limburg-Weilburg	70.10.1	•	•	•	•
533 000	Landkreis Limburg-Weilburg	70.10.9	•	•	•	•
533 000	Landkreis Limburg-Weilburg	70.2	•	•	•	•
533 000	Landkreis Limburg-Weilburg	70.21	•	•	•	•
533 000	Landkreis Limburg-Weilburg	70.22	152	45 949	264	46 212
533 000	Landkreis Limburg-Weilburg	71	267	101 013	297	101 310
533 000	Landkreis Limburg-Weilburg	71.1	251	95 148	168	95 316
533 000	Landkreis Limburg-Weilburg	71.11	63	24 483	3	24 486
533 000	Landkreis Limburg-Weilburg	71.11.1	47	20 659	2	20 661
533 000	Landkreis Limburg-Weilburg	71.11.2	•	•	•	•
533 000	Landkreis Limburg-Weilburg	71.11.3	•	•	•	•
533 000	Landkreis Limburg-Weilburg	71.11.4	5	755	•	•
533 000	Landkreis Limburg-Weilburg	71.12	188	70 664	166	70 830
533 000	Landkreis Limburg-Weilburg	71.12.1	67	36 739	49	36 788
533 000	Landkreis Limburg-Weilburg	71.12.2	61	20 032	105	20 137
533 000	Landkreis Limburg-Weilburg	71.12.3	6	2 703	•	•
533 000	Landkreis Limburg-Weilburg	71.12.9	54	11 190	•	•
533 000	Landkreis Limburg-Weilburg	71.2	16	5 865	129	5 994
533 000	Landkreis Limburg-Weilburg	72	•	•	•	•
533 000	Landkreis Limburg-Weilburg	72.1	•	•	•	•
533 000	Landkreis Limburg-Weilburg	72.11	•	•	•	•
533 000	Landkreis Limburg-Weilburg	72.19	•	•	•	•
533 000	Landkreis Limburg-Weilburg	72.2	•	•	•	•
533 000	Landkreis Limburg-Weilburg	73	58	21 304	80	21 384
533 000	Landkreis Limburg-Weilburg	73.1	•	•	•	•
533 000	Landkreis Limburg-Weilburg	73.11	47	17 648	78	17 726
533 000	Landkreis Limburg-Weilburg	73.12	•	•	•	•
533 000	Landkreis Limburg-Weilburg	73.2	•	•	•	•
533 000	Landkreis Limburg-Weilburg	74	102	18 058	581	18 639
533 000	Landkreis Limburg-Weilburg	74.1	33	8 656	99	8 755
533 000	Landkreis Limburg-Weilburg	74.10.1	7	5 087	24	5 112
533 000	Landkreis Limburg-Weilburg	74.10.2	18	2 495	68	2 563
533 000	Landkreis Limburg-Weilburg	74.10.3	8	1 074	7	1 080
533 000	Landkreis Limburg-Weilburg	74.2	14	1 142	•	•
533 000	Landkreis Limburg-Weilburg	74.20.1	14	1 142	•	•
533 000	Landkreis Limburg-Weilburg	74.20.2	—	—	—	—
533 000	Landkreis Limburg-Weilburg	74.3	11	1 395	•	•
533 000	Landkreis Limburg-Weilburg	74.30.1	•	•	•	•
533 000	Landkreis Limburg-Weilburg	74.30.2	•	•	•	•
533 000	Landkreis Limburg-Weilburg	74.9	44	6 865	478	7 343
533 000	Landkreis Limburg-Weilburg	75	•	•	•	•
533 000	Landkreis Limburg-Weilburg	75.00.1	30	9 478	1	9 479
533 000	Landkreis Limburg-Weilburg	75.00.9	•	•	•	•

**6. Umsatzsteuerpflichtige und steuerbarer Umsatz in Hessen 2020 nach
Verwaltungsbezirken und wirtschaftlicher Gliederung**

AGS	Regierungsbezirk Kreisfreie Stadt Landkreis	WZ 2008	Steuer- pflichtige	Steuerbarer Umsatz		
				Lieferungen und Leistungen	inner- gemein- schaftliche Erwerbe	insgesamt
			Anzahl	1 000 Euro		
533 000	Landkreis Limburg-Weilburg	N	476	196 421	6 821	203 243
533 000	Landkreis Limburg-Weilburg	77	56	26 052	3 636	29 689
533 000	Landkreis Limburg-Weilburg	77.1	•	•	•	•
533 000	Landkreis Limburg-Weilburg	77.11	11	5 251	1 610	6 862
533 000	Landkreis Limburg-Weilburg	77.12	•	•	•	•
533 000	Landkreis Limburg-Weilburg	77.2	•	•	•	•
533 000	Landkreis Limburg-Weilburg	77.21	3	201	—	201
533 000	Landkreis Limburg-Weilburg	77.22	•	•	•	•
533 000	Landkreis Limburg-Weilburg	77.29	•	•	•	•
533 000	Landkreis Limburg-Weilburg	77.3	33	8 178	218	8 396
533 000	Landkreis Limburg-Weilburg	77.31	•	•	•	•
533 000	Landkreis Limburg-Weilburg	77.32	14	2 458	•	•
533 000	Landkreis Limburg-Weilburg	77.33	—	—	—	—
533 000	Landkreis Limburg-Weilburg	77.34	•	•	•	•
533 000	Landkreis Limburg-Weilburg	77.35	—	—	—	—
533 000	Landkreis Limburg-Weilburg	77.39	14	4 557	•	•
533 000	Landkreis Limburg-Weilburg	77.4	—	—	—	—
533 000	Landkreis Limburg-Weilburg	78	•	•	•	•
533 000	Landkreis Limburg-Weilburg	78.1	13	5 134	13	5 147
533 000	Landkreis Limburg-Weilburg	78.2	•	•	•	•
533 000	Landkreis Limburg-Weilburg	78.3	•	•	•	•
533 000	Landkreis Limburg-Weilburg	79	•	•	•	•
533 000	Landkreis Limburg-Weilburg	79.1	16	2 481	—	2 481
533 000	Landkreis Limburg-Weilburg	79.11	10	705	—	705
533 000	Landkreis Limburg-Weilburg	79.12	6	1 776	•	•
533 000	Landkreis Limburg-Weilburg	79.9	•	•	•	•
533 000	Landkreis Limburg-Weilburg	80	11	14 268	•	•
533 000	Landkreis Limburg-Weilburg	80.1	11	14 268	•	•
533 000	Landkreis Limburg-Weilburg	80.2	—	—	—	—
533 000	Landkreis Limburg-Weilburg	80.3	—	—	—	—
533 000	Landkreis Limburg-Weilburg	81	297	89 423	1 160	90 583
533 000	Landkreis Limburg-Weilburg	81.1	74	15 647	38	15 685
533 000	Landkreis Limburg-Weilburg	81.2	65	29 745	966	30 711
533 000	Landkreis Limburg-Weilburg	81.21	16	14 153	•	•
533 000	Landkreis Limburg-Weilburg	81.22	42	14 883	960	15 843
533 000	Landkreis Limburg-Weilburg	81.22.1	•	•	•	•
533 000	Landkreis Limburg-Weilburg	81.22.9	•	•	•	•
533 000	Landkreis Limburg-Weilburg	81.29	7	709	•	•
533 000	Landkreis Limburg-Weilburg	81.29.1	—	—	—	—
533 000	Landkreis Limburg-Weilburg	81.29.2	•	•	•	•
533 000	Landkreis Limburg-Weilburg	81.29.9	•	•	•	•
533 000	Landkreis Limburg-Weilburg	81.3	158	44 032	156	44 187
533 000	Landkreis Limburg-Weilburg	81.30.1	153	42 968	86	43 055
533 000	Landkreis Limburg-Weilburg	81.30.9	5	1 063	70	1 133
533 000	Landkreis Limburg-Weilburg	82	75	47 422	1 779	49 201
533 000	Landkreis Limburg-Weilburg	82.1	•	•	•	•
533 000	Landkreis Limburg-Weilburg	82.11	16	1 295	•	•
533 000	Landkreis Limburg-Weilburg	82.19	•	•	•	•
533 000	Landkreis Limburg-Weilburg	82.2	•	•	•	•
533 000	Landkreis Limburg-Weilburg	82.3	11	3 349	33	3 382
533 000	Landkreis Limburg-Weilburg	82.9	39	42 131	1 709	43 840
533 000	Landkreis Limburg-Weilburg	82.91	•	•	•	•
533 000	Landkreis Limburg-Weilburg	82.91.1	•	•	•	•
533 000	Landkreis Limburg-Weilburg	82.91.2	—	—	—	—

6. Umsatzsteuerpflichtige und steuerbarer Umsatz in Hessen 2020 nach Verwaltungsbezirken und wirtschaftlicher Gliederung

AGS	Regierungsbezirk Kreisfreie Stadt Landkreis	WZ 2008	Steuer- pflichtige	Steuerbarer Umsatz		
				Lieferungen und Leistungen	inner- gemein- schaftliche Erwerbe	insgesamt
			Anzahl	1 000 Euro		
533 000	Landkreis Limburg-Weilburg	82.92	•	•	•	•
533 000	Landkreis Limburg-Weilburg	82.99	34	24 311	981	25 292
533 000	Landkreis Limburg-Weilburg	82.99.1	—	—	—	—
533 000	Landkreis Limburg-Weilburg	82.99.9	34	24 311	981	25 292
533 000	Landkreis Limburg-Weilburg	O	—	—	—	—
533 000	Landkreis Limburg-Weilburg	P	84	19 649	239	19 888
533 000	Landkreis Limburg-Weilburg	85	84	19 649	239	19 888
533 000	Landkreis Limburg-Weilburg	85.1	—	—	—	—
533 000	Landkreis Limburg-Weilburg	85.2	—	—	—	—
533 000	Landkreis Limburg-Weilburg	85.3	•	•	•	•
533 000	Landkreis Limburg-Weilburg	85.31	•	•	•	•
533 000	Landkreis Limburg-Weilburg	85.32	•	•	•	•
533 000	Landkreis Limburg-Weilburg	85.4	•	•	•	•
533 000	Landkreis Limburg-Weilburg	85.41	3	277	•	•
533 000	Landkreis Limburg-Weilburg	85.42	•	•	•	•
533 000	Landkreis Limburg-Weilburg	85.42.1	—	—	—	—
533 000	Landkreis Limburg-Weilburg	85.42.2	—	—	—	—
533 000	Landkreis Limburg-Weilburg	85.42.3	—	—	—	—
533 000	Landkreis Limburg-Weilburg	85.42.4	•	•	•	•
533 000	Landkreis Limburg-Weilburg	85.5	75	17 629	239	17 868
533 000	Landkreis Limburg-Weilburg	85.51	20	1 451	•	•
533 000	Landkreis Limburg-Weilburg	85.52	3	262	•	•
533 000	Landkreis Limburg-Weilburg	85.53	23	5 705	•	•
533 000	Landkreis Limburg-Weilburg	85.59	29	10 211	200	10 412
533 000	Landkreis Limburg-Weilburg	85.59.1	—	—	—	—
533 000	Landkreis Limburg-Weilburg	85.59.2	12	7 482	14	7 496
533 000	Landkreis Limburg-Weilburg	85.59.9	17	2 729	187	2 916
533 000	Landkreis Limburg-Weilburg	85.6	•	•	•	•
533 000	Landkreis Limburg-Weilburg	Q	104	311 051	2 730	313 780
533 000	Landkreis Limburg-Weilburg	86	87	249 488	2 692	252 180
533 000	Landkreis Limburg-Weilburg	86.1	•	•	•	•
533 000	Landkreis Limburg-Weilburg	86.10.1	•	•	•	•
533 000	Landkreis Limburg-Weilburg	86.10.2	—	—	—	—
533 000	Landkreis Limburg-Weilburg	86.10.3	—	—	—	—
533 000	Landkreis Limburg-Weilburg	86.2	48	36 422	10	36 432
533 000	Landkreis Limburg-Weilburg	86.21	8	1 371	•	•
533 000	Landkreis Limburg-Weilburg	86.22	9	9 872	•	•
533 000	Landkreis Limburg-Weilburg	86.23	31	25 180	8	25 188
533 000	Landkreis Limburg-Weilburg	86.9	•	•	•	•
533 000	Landkreis Limburg-Weilburg	86.90.1	•	•	•	•
533 000	Landkreis Limburg-Weilburg	86.90.2	8	1 778	3	1 780
533 000	Landkreis Limburg-Weilburg	86.90.3	•	•	•	•
533 000	Landkreis Limburg-Weilburg	86.90.9	23	15 291	2 580	17 871
533 000	Landkreis Limburg-Weilburg	87	•	•	•	•
533 000	Landkreis Limburg-Weilburg	87.1	•	•	•	•
533 000	Landkreis Limburg-Weilburg	87.2	—	—	—	—
533 000	Landkreis Limburg-Weilburg	87.3	•	•	•	•
533 000	Landkreis Limburg-Weilburg	87.9	—	—	—	—
533 000	Landkreis Limburg-Weilburg	88	•	•	•	•
533 000	Landkreis Limburg-Weilburg	88.1	•	•	•	•
533 000	Landkreis Limburg-Weilburg	88.10.1	4	132	29	161
533 000	Landkreis Limburg-Weilburg	88.10.2	•	•	•	•
533 000	Landkreis Limburg-Weilburg	88.9	8	34 443	9	34 452
533 000	Landkreis Limburg-Weilburg	88.91	—	—	—	—

6. Umsatzsteuerpflichtige und steuerbarer Umsatz in Hessen 2020 nach Verwaltungsbezirken und wirtschaftlicher Gliederung

AGS	Regierungsbezirk Kreisfreie Stadt Landkreis	WZ 2008	Steuer- pflichtige	Steuerbarer Umsatz		
				Lieferungen und Leistungen	inner- gemein- schaftliche Erwerbe	insgesamt
			Anzahl	1 000 Euro		
533 000	Landkreis Limburg-Weilburg	88.99	8	34 443	9	34 452
533 000	Landkreis Limburg-Weilburg	R	123	34 065	395	34 460
533 000	Landkreis Limburg-Weilburg	90	53	14 828	•	•
533 000	Landkreis Limburg-Weilburg	90.01	•	•	•	•
533 000	Landkreis Limburg-Weilburg	90.01.1	—	—	—	—
533 000	Landkreis Limburg-Weilburg	90.01.2	—	—	—	—
533 000	Landkreis Limburg-Weilburg	90.01.3	•	•	•	•
533 000	Landkreis Limburg-Weilburg	90.01.4	•	•	•	•
533 000	Landkreis Limburg-Weilburg	90.02	•	•	•	•
533 000	Landkreis Limburg-Weilburg	90.03	34	2 516	3	2 519
533 000	Landkreis Limburg-Weilburg	90.03.1	4	217	•	•
533 000	Landkreis Limburg-Weilburg	90.03.2	9	945	•	•
533 000	Landkreis Limburg-Weilburg	90.03.3	12	713	1	714
533 000	Landkreis Limburg-Weilburg	90.03.4	3	340	—	340
533 000	Landkreis Limburg-Weilburg	90.03.5	6	301	—	301
533 000	Landkreis Limburg-Weilburg	90.04	•	•	•	•
533 000	Landkreis Limburg-Weilburg	90.04.1	•	•	•	•
533 000	Landkreis Limburg-Weilburg	90.04.2	—	—	—	—
533 000	Landkreis Limburg-Weilburg	90.04.3	—	—	—	—
533 000	Landkreis Limburg-Weilburg	91	—	—	—	—
533 000	Landkreis Limburg-Weilburg	91.01	—	—	—	—
533 000	Landkreis Limburg-Weilburg	91.02	—	—	—	—
533 000	Landkreis Limburg-Weilburg	91.03	—	—	—	—
533 000	Landkreis Limburg-Weilburg	91.04	—	—	—	—
533 000	Landkreis Limburg-Weilburg	92	8	1 952	•	•
533 000	Landkreis Limburg-Weilburg	92.00.1	•	•	•	•
533 000	Landkreis Limburg-Weilburg	92.00.2	—	—	—	—
533 000	Landkreis Limburg-Weilburg	92.00.3	•	•	•	•
533 000	Landkreis Limburg-Weilburg	93	62	17 285	338	17 622
533 000	Landkreis Limburg-Weilburg	93.1	43	12 231	86	12 318
533 000	Landkreis Limburg-Weilburg	93.11	10	5 350	35	5 385
533 000	Landkreis Limburg-Weilburg	93.12	•	•	•	•
533 000	Landkreis Limburg-Weilburg	93.13	19	6 410	51	6 461
533 000	Landkreis Limburg-Weilburg	93.19	•	•	•	•
533 000	Landkreis Limburg-Weilburg	93.2	19	5 053	251	5 305
533 000	Landkreis Limburg-Weilburg	93.21	•	•	•	•
533 000	Landkreis Limburg-Weilburg	93.29	•	•	•	•
533 000	Landkreis Limburg-Weilburg	S	268	59 447	2 245	61 692
533 000	Landkreis Limburg-Weilburg	94	15	9 485	1 757	11 242
533 000	Landkreis Limburg-Weilburg	94.1	•	•	•	•
533 000	Landkreis Limburg-Weilburg	94.11	•	•	•	•
533 000	Landkreis Limburg-Weilburg	94.12	•	•	•	•
533 000	Landkreis Limburg-Weilburg	94.2	—	—	—	—
533 000	Landkreis Limburg-Weilburg	94.9	•	•	•	•
533 000	Landkreis Limburg-Weilburg	94.91	•	•	•	•
533 000	Landkreis Limburg-Weilburg	94.92	—	—	—	—
533 000	Landkreis Limburg-Weilburg	94.99	10	7 488	1 757	9 245
533 000	Landkreis Limburg-Weilburg	94.99.1	•	•	•	•
533 000	Landkreis Limburg-Weilburg	94.99.2	—	—	—	—
533 000	Landkreis Limburg-Weilburg	94.99.3	•	•	•	•
533 000	Landkreis Limburg-Weilburg	94.99.4	—	—	—	—
533 000	Landkreis Limburg-Weilburg	94.99.9	•	•	•	•
533 000	Landkreis Limburg-Weilburg	95	29	25 668	297	25 965
533 000	Landkreis Limburg-Weilburg	95.1	•	•	•	•

6. Umsatzsteuerpflichtige und steuerbarer Umsatz in Hessen 2020 nach Verwaltungsbezirken und wirtschaftlicher Gliederung

AGS	Regierungsbezirk Kreisfreie Stadt Landkreis	WZ 2008	Steuer- pflichtige	Steuerbarer Umsatz		
				Lieferungen und Leistungen	inner- gemein- schaftliche Erwerbe	insgesamt
			Anzahl	1 000 Euro		
533 000	Landkreis Limburg-Weilburg	95.11	•	•	•	•
533 000	Landkreis Limburg-Weilburg	95.12	—	—	—	—
533 000	Landkreis Limburg-Weilburg	95.2	•	•	•	•
533 000	Landkreis Limburg-Weilburg	95.21	•	•	•	•
533 000	Landkreis Limburg-Weilburg	95.22	4	575	•	•
533 000	Landkreis Limburg-Weilburg	95.23	•	•	•	•
533 000	Landkreis Limburg-Weilburg	95.24	•	•	•	•
533 000	Landkreis Limburg-Weilburg	95.25	•	•	•	•
533 000	Landkreis Limburg-Weilburg	95.29	12	1 797	32	1 829
533 000	Landkreis Limburg-Weilburg	96	224	24 295	191	24 486
533 000	Landkreis Limburg-Weilburg	96.01	•	•	•	•
533 000	Landkreis Limburg-Weilburg	96.02	159	14 243	104	14 347
533 000	Landkreis Limburg-Weilburg	96.02.1	129	12 045	83	12 128
533 000	Landkreis Limburg-Weilburg	96.02.2	30	2 198	21	2 219
533 000	Landkreis Limburg-Weilburg	96.03	•	•	•	•
533 000	Landkreis Limburg-Weilburg	96.03.1	•	•	•	•
533 000	Landkreis Limburg-Weilburg	96.03.2	—	—	—	—
533 000	Landkreis Limburg-Weilburg	96.04	•	•	•	•
533 000	Landkreis Limburg-Weilburg	96.09	43	4 275	70	4 345
534 000	Landkreis Marburg-Biedenkopf	A - S	6 813	10 995 560	447 489	11 443 049
534 000	Landkreis Marburg-Biedenkopf	A	264	79 790	646	80 436
534 000	Landkreis Marburg-Biedenkopf	01	247	56 349	636	56 986
534 000	Landkreis Marburg-Biedenkopf	01.1	58	16 183	128	16 311
534 000	Landkreis Marburg-Biedenkopf	01.11	•	•	•	•
534 000	Landkreis Marburg-Biedenkopf	01.12	—	—	—	—
534 000	Landkreis Marburg-Biedenkopf	01.13	—	—	—	—
534 000	Landkreis Marburg-Biedenkopf	01.13.1	—	—	—	—
534 000	Landkreis Marburg-Biedenkopf	01.13.2	—	—	—	—
534 000	Landkreis Marburg-Biedenkopf	01.14	—	—	—	—
534 000	Landkreis Marburg-Biedenkopf	01.15	—	—	—	—
534 000	Landkreis Marburg-Biedenkopf	01.16	—	—	—	—
534 000	Landkreis Marburg-Biedenkopf	01.19	•	•	•	•
534 000	Landkreis Marburg-Biedenkopf	01.19.1	•	•	•	•
534 000	Landkreis Marburg-Biedenkopf	01.19.2	—	—	—	—
534 000	Landkreis Marburg-Biedenkopf	01.19.9	—	—	—	—
534 000	Landkreis Marburg-Biedenkopf	01.2	•	•	•	•
534 000	Landkreis Marburg-Biedenkopf	01.21	—	—	—	—
534 000	Landkreis Marburg-Biedenkopf	01.22	—	—	—	—
534 000	Landkreis Marburg-Biedenkopf	01.23	—	—	—	—
534 000	Landkreis Marburg-Biedenkopf	01.24	—	—	—	—
534 000	Landkreis Marburg-Biedenkopf	01.25	—	—	—	—
534 000	Landkreis Marburg-Biedenkopf	01.25.1	—	—	—	—
534 000	Landkreis Marburg-Biedenkopf	01.25.9	—	—	—	—
534 000	Landkreis Marburg-Biedenkopf	01.26	—	—	—	—
534 000	Landkreis Marburg-Biedenkopf	01.27	—	—	—	—
534 000	Landkreis Marburg-Biedenkopf	01.28	—	—	—	—
534 000	Landkreis Marburg-Biedenkopf	01.29	•	•	•	•
534 000	Landkreis Marburg-Biedenkopf	01.3	•	•	•	•
534 000	Landkreis Marburg-Biedenkopf	01.30.1	•	•	•	•
534 000	Landkreis Marburg-Biedenkopf	01.30.2	•	•	•	•
534 000	Landkreis Marburg-Biedenkopf	01.4	14	7 455	—	7 455
534 000	Landkreis Marburg-Biedenkopf	01.41	3	3 877	•	•
534 000	Landkreis Marburg-Biedenkopf	01.42	—	—	—	—
534 000	Landkreis Marburg-Biedenkopf	01.43	•	•	•	•

6. Umsatzsteuerpflichtige und steuerbarer Umsatz in Hessen 2020 nach Verwaltungsbezirken und wirtschaftlicher Gliederung

AGS	Regierungsbezirk Kreisfreie Stadt Landkreis	WZ 2008	Steuer- pflichtige	Steuerbarer Umsatz		
			Anzahl	Lieferungen und Leistungen	inner- gemein- schaftliche Erwerbe	insgesamt
				1 000 Euro		
534 000	Landkreis Marburg-Biedenkopf	01.44	—	—	—	—
534 000	Landkreis Marburg-Biedenkopf	01.45	•	•	•	•
534 000	Landkreis Marburg-Biedenkopf	01.46	•	•	•	•
534 000	Landkreis Marburg-Biedenkopf	01.47	•	•	•	•
534 000	Landkreis Marburg-Biedenkopf	01.49	4	439	•	•
534 000	Landkreis Marburg-Biedenkopf	01.5	154	26 905	455	27 360
534 000	Landkreis Marburg-Biedenkopf	01.6	17	4 669	53	4 723
534 000	Landkreis Marburg-Biedenkopf	01.61	7	4 109	22	4 131
534 000	Landkreis Marburg-Biedenkopf	01.62	•	•	•	•
534 000	Landkreis Marburg-Biedenkopf	01.63	—	—	—	—
534 000	Landkreis Marburg-Biedenkopf	01.64	•	•	•	•
534 000	Landkreis Marburg-Biedenkopf	01.7	—	—	—	—
534 000	Landkreis Marburg-Biedenkopf	02	17	23 441	10	23 451
534 000	Landkreis Marburg-Biedenkopf	02.1	•	•	•	•
534 000	Landkreis Marburg-Biedenkopf	02.2	•	•	•	•
534 000	Landkreis Marburg-Biedenkopf	02.3	—	—	—	—
534 000	Landkreis Marburg-Biedenkopf	02.4	7	9 429	9	9 438
534 000	Landkreis Marburg-Biedenkopf	03	—	—	—	—
534 000	Landkreis Marburg-Biedenkopf	03.1	—	—	—	—
534 000	Landkreis Marburg-Biedenkopf	03.11	—	—	—	—
534 000	Landkreis Marburg-Biedenkopf	03.12	—	—	—	—
534 000	Landkreis Marburg-Biedenkopf	03.2	—	—	—	—
534 000	Landkreis Marburg-Biedenkopf	03.21	—	—	—	—
534 000	Landkreis Marburg-Biedenkopf	03.22	—	—	—	—
534 000	Landkreis Marburg-Biedenkopf	B	3	13 744	1	13 745
534 000	Landkreis Marburg-Biedenkopf	05	—	—	—	—
534 000	Landkreis Marburg-Biedenkopf	05.1	—	—	—	—
534 000	Landkreis Marburg-Biedenkopf	05.2	—	—	—	—
534 000	Landkreis Marburg-Biedenkopf	06	—	—	—	—
534 000	Landkreis Marburg-Biedenkopf	06.1	—	—	—	—
534 000	Landkreis Marburg-Biedenkopf	06.2	—	—	—	—
534 000	Landkreis Marburg-Biedenkopf	07	—	—	—	—
534 000	Landkreis Marburg-Biedenkopf	07.1	—	—	—	—
534 000	Landkreis Marburg-Biedenkopf	07.2	—	—	—	—
534 000	Landkreis Marburg-Biedenkopf	07.21	—	—	—	—
534 000	Landkreis Marburg-Biedenkopf	07.29	—	—	—	—
534 000	Landkreis Marburg-Biedenkopf	08	3	13 744	1	13 745
534 000	Landkreis Marburg-Biedenkopf	08.1	•	•	•	•
534 000	Landkreis Marburg-Biedenkopf	08.11	—	—	—	—
534 000	Landkreis Marburg-Biedenkopf	08.12	•	•	•	•
534 000	Landkreis Marburg-Biedenkopf	08.9	•	•	•	•
534 000	Landkreis Marburg-Biedenkopf	08.91	—	—	—	—
534 000	Landkreis Marburg-Biedenkopf	08.92	—	—	—	—
534 000	Landkreis Marburg-Biedenkopf	08.93	—	—	—	—
534 000	Landkreis Marburg-Biedenkopf	08.99	•	•	•	•
534 000	Landkreis Marburg-Biedenkopf	09	—	—	—	—
534 000	Landkreis Marburg-Biedenkopf	09.1	—	—	—	—
534 000	Landkreis Marburg-Biedenkopf	09.9	—	—	—	—
534 000	Landkreis Marburg-Biedenkopf	C	593	5 638 201	316 951	5 955 152
534 000	Landkreis Marburg-Biedenkopf	10	89	249 570	62 246	311 816
534 000	Landkreis Marburg-Biedenkopf	10.1	48	30 375	117	30 492
534 000	Landkreis Marburg-Biedenkopf	10.11	•	•	•	•
534 000	Landkreis Marburg-Biedenkopf	10.12	—	—	—	—
534 000	Landkreis Marburg-Biedenkopf	10.13	•	•	•	•

6. Umsatzsteuerpflichtige und steuerbarer Umsatz in Hessen 2020 nach Verwaltungsbezirken und wirtschaftlicher Gliederung

AGS	Regierungsbezirk Kreisfreie Stadt Landkreis	WZ 2008	Steuer- pflichtige	Steuerbarer Umsatz		
				Lieferungen und Leistungen	inner- gemein- schaftliche Erwerbe	insgesamt
			Anzahl	1 000 Euro		
534 000	Landkreis Marburg-Biedenkopf	10.2	•	•	•	•
534 000	Landkreis Marburg-Biedenkopf	10.3	•	•	•	•
534 000	Landkreis Marburg-Biedenkopf	10.31	—	—	—	—
534 000	Landkreis Marburg-Biedenkopf	10.32	•	•	•	•
534 000	Landkreis Marburg-Biedenkopf	10.39	—	—	—	—
534 000	Landkreis Marburg-Biedenkopf	10.4	—	—	—	—
534 000	Landkreis Marburg-Biedenkopf	10.41	—	—	—	—
534 000	Landkreis Marburg-Biedenkopf	10.42	—	—	—	—
534 000	Landkreis Marburg-Biedenkopf	10.5	•	•	•	•
534 000	Landkreis Marburg-Biedenkopf	10.51	•	•	•	•
534 000	Landkreis Marburg-Biedenkopf	10.52	—	—	—	—
534 000	Landkreis Marburg-Biedenkopf	10.6	•	•	•	•
534 000	Landkreis Marburg-Biedenkopf	10.61	•	•	•	•
534 000	Landkreis Marburg-Biedenkopf	10.62	—	—	—	—
534 000	Landkreis Marburg-Biedenkopf	10.7	24	51 291	114	51 405
534 000	Landkreis Marburg-Biedenkopf	10.71	•	•	•	•
534 000	Landkreis Marburg-Biedenkopf	10.72	•	•	•	•
534 000	Landkreis Marburg-Biedenkopf	10.73	—	—	—	—
534 000	Landkreis Marburg-Biedenkopf	10.8	•	•	•	•
534 000	Landkreis Marburg-Biedenkopf	10.81	—	—	—	—
534 000	Landkreis Marburg-Biedenkopf	10.82	•	•	•	•
534 000	Landkreis Marburg-Biedenkopf	10.83	•	•	•	•
534 000	Landkreis Marburg-Biedenkopf	10.84	—	—	—	—
534 000	Landkreis Marburg-Biedenkopf	10.85	—	—	—	—
534 000	Landkreis Marburg-Biedenkopf	10.86	•	•	•	•
534 000	Landkreis Marburg-Biedenkopf	10.89	•	•	•	•
534 000	Landkreis Marburg-Biedenkopf	10.9	•	•	•	•
534 000	Landkreis Marburg-Biedenkopf	10.91	•	•	•	•
534 000	Landkreis Marburg-Biedenkopf	10.92	•	•	•	•
534 000	Landkreis Marburg-Biedenkopf	11	•	•	•	•
534 000	Landkreis Marburg-Biedenkopf	11.01	•	•	•	•
534 000	Landkreis Marburg-Biedenkopf	11.02	—	—	—	—
534 000	Landkreis Marburg-Biedenkopf	11.03	—	—	—	—
534 000	Landkreis Marburg-Biedenkopf	11.04	—	—	—	—
534 000	Landkreis Marburg-Biedenkopf	11.05	—	—	—	—
534 000	Landkreis Marburg-Biedenkopf	11.06	—	—	—	—
534 000	Landkreis Marburg-Biedenkopf	11.07	•	•	•	•
534 000	Landkreis Marburg-Biedenkopf	12	—	—	—	—
534 000	Landkreis Marburg-Biedenkopf	13	•	•	•	•
534 000	Landkreis Marburg-Biedenkopf	13.1	•	•	•	•
534 000	Landkreis Marburg-Biedenkopf	13.2	—	—	—	—
534 000	Landkreis Marburg-Biedenkopf	13.3	•	•	•	•
534 000	Landkreis Marburg-Biedenkopf	13.9	4	622	38	660
534 000	Landkreis Marburg-Biedenkopf	13.91	•	•	•	•
534 000	Landkreis Marburg-Biedenkopf	13.92	•	•	•	•
534 000	Landkreis Marburg-Biedenkopf	13.93	—	—	—	—
534 000	Landkreis Marburg-Biedenkopf	13.94	—	—	—	—
534 000	Landkreis Marburg-Biedenkopf	13.95	—	—	—	—
534 000	Landkreis Marburg-Biedenkopf	13.96	•	•	•	•
534 000	Landkreis Marburg-Biedenkopf	13.99	—	—	—	—
534 000	Landkreis Marburg-Biedenkopf	14	4	1 079	257	1 337
534 000	Landkreis Marburg-Biedenkopf	14.1	•	•	•	•
534 000	Landkreis Marburg-Biedenkopf	14.11	—	—	—	—
534 000	Landkreis Marburg-Biedenkopf	14.12	—	—	—	—

6. Umsatzsteuerpflichtige und steuerbarer Umsatz in Hessen 2020 nach Verwaltungsbezirken und wirtschaftlicher Gliederung

AGS	Regierungsbezirk Kreisfreie Stadt Landkreis	WZ 2008	Steuer- pflichtige	Steuerbarer Umsatz		
				Lieferungen und Leistungen	inner- gemein- schaftliche Erwerbe	insgesamt
			Anzahl	1 000 Euro		
534 000	Landkreis Marburg-Biedenkopf	14.13	•	•	•	•
534 000	Landkreis Marburg-Biedenkopf	14.14	•	•	•	•
534 000	Landkreis Marburg-Biedenkopf	14.19	—	—	—	—
534 000	Landkreis Marburg-Biedenkopf	14.2	—	—	—	—
534 000	Landkreis Marburg-Biedenkopf	14.3	•	•	•	•
534 000	Landkreis Marburg-Biedenkopf	14.31	•	•	•	•
534 000	Landkreis Marburg-Biedenkopf	14.39	—	—	—	—
534 000	Landkreis Marburg-Biedenkopf	15	•	•	•	•
534 000	Landkreis Marburg-Biedenkopf	15.1	•	•	•	•
534 000	Landkreis Marburg-Biedenkopf	15.11	—	—	—	—
534 000	Landkreis Marburg-Biedenkopf	15.12	•	•	•	•
534 000	Landkreis Marburg-Biedenkopf	15.2	—	—	—	—
534 000	Landkreis Marburg-Biedenkopf	16	30	51 259	11 759	63 018
534 000	Landkreis Marburg-Biedenkopf	16.1	•	•	•	•
534 000	Landkreis Marburg-Biedenkopf	16.2	•	•	•	•
534 000	Landkreis Marburg-Biedenkopf	16.21	—	—	—	—
534 000	Landkreis Marburg-Biedenkopf	16.22	—	—	—	—
534 000	Landkreis Marburg-Biedenkopf	16.23	19	8 831	16	8 847
534 000	Landkreis Marburg-Biedenkopf	16.24	—	—	—	—
534 000	Landkreis Marburg-Biedenkopf	16.29	•	•	•	•
534 000	Landkreis Marburg-Biedenkopf	17	4	78 668	9 524	88 192
534 000	Landkreis Marburg-Biedenkopf	17.1	•	•	•	•
534 000	Landkreis Marburg-Biedenkopf	17.11	—	—	—	—
534 000	Landkreis Marburg-Biedenkopf	17.12	•	•	•	•
534 000	Landkreis Marburg-Biedenkopf	17.2	•	•	•	•
534 000	Landkreis Marburg-Biedenkopf	17.21	•	•	•	•
534 000	Landkreis Marburg-Biedenkopf	17.22	—	—	—	—
534 000	Landkreis Marburg-Biedenkopf	17.23	•	•	•	•
534 000	Landkreis Marburg-Biedenkopf	17.24	•	•	•	•
534 000	Landkreis Marburg-Biedenkopf	17.29	—	—	—	—
534 000	Landkreis Marburg-Biedenkopf	18	30	60 049	2 459	62 508
534 000	Landkreis Marburg-Biedenkopf	18.1	•	•	•	•
534 000	Landkreis Marburg-Biedenkopf	18.11	•	•	•	•
534 000	Landkreis Marburg-Biedenkopf	18.12	20	39 096	2 383	41 479
534 000	Landkreis Marburg-Biedenkopf	18.13	•	•	•	•
534 000	Landkreis Marburg-Biedenkopf	18.14	•	•	•	•
534 000	Landkreis Marburg-Biedenkopf	18.2	•	•	•	•
534 000	Landkreis Marburg-Biedenkopf	19	—	—	—	—
534 000	Landkreis Marburg-Biedenkopf	19.1	—	—	—	—
534 000	Landkreis Marburg-Biedenkopf	19.2	—	—	—	—
534 000	Landkreis Marburg-Biedenkopf	20	9	16 658	1 665	18 323
534 000	Landkreis Marburg-Biedenkopf	20.1	•	•	•	•
534 000	Landkreis Marburg-Biedenkopf	20.11	•	•	•	•
534 000	Landkreis Marburg-Biedenkopf	20.12	—	—	—	—
534 000	Landkreis Marburg-Biedenkopf	20.13	—	—	—	—
534 000	Landkreis Marburg-Biedenkopf	20.14	•	•	•	•
534 000	Landkreis Marburg-Biedenkopf	20.15	—	—	—	—
534 000	Landkreis Marburg-Biedenkopf	20.16	—	—	—	—
534 000	Landkreis Marburg-Biedenkopf	20.17	—	—	—	—
534 000	Landkreis Marburg-Biedenkopf	20.2	•	•	•	•
534 000	Landkreis Marburg-Biedenkopf	20.3	•	•	•	•
534 000	Landkreis Marburg-Biedenkopf	20.4	•	•	•	•
534 000	Landkreis Marburg-Biedenkopf	20.41	•	•	•	•
534 000	Landkreis Marburg-Biedenkopf	20.42	•	•	•	•

6. Umsatzsteuerpflichtige und steuerbarer Umsatz in Hessen 2020 nach Verwaltungsbezirken und wirtschaftlicher Gliederung

AGS	Regierungsbezirk Kreisfreie Stadt Landkreis	WZ 2008	Steuer- pflichtige	Steuerbarer Umsatz		
				Lieferungen und Leistungen	inner- gemein- schaftliche Erwerbe	insgesamt
			Anzahl	1 000 Euro		
534 000	Landkreis Marburg-Biedenkopf	20.5	—	—	—	—
534 000	Landkreis Marburg-Biedenkopf	20.51	—	—	—	—
534 000	Landkreis Marburg-Biedenkopf	20.52	—	—	—	—
534 000	Landkreis Marburg-Biedenkopf	20.53	—	—	—	—
534 000	Landkreis Marburg-Biedenkopf	20.59	—	—	—	—
534 000	Landkreis Marburg-Biedenkopf	20.6	—	—	—	—
534 000	Landkreis Marburg-Biedenkopf	21	•	•	•	•
534 000	Landkreis Marburg-Biedenkopf	21.1	•	•	•	•
534 000	Landkreis Marburg-Biedenkopf	21.2	•	•	•	•
534 000	Landkreis Marburg-Biedenkopf	22	28	211 803	10 278	222 081
534 000	Landkreis Marburg-Biedenkopf	22.1	6	4 254	562	4 816
534 000	Landkreis Marburg-Biedenkopf	22.11	6	4 254	562	4 816
534 000	Landkreis Marburg-Biedenkopf	22.19	—	—	—	—
534 000	Landkreis Marburg-Biedenkopf	22.2	22	207 549	9 716	217 265
534 000	Landkreis Marburg-Biedenkopf	22.21	•	•	•	•
534 000	Landkreis Marburg-Biedenkopf	22.22	•	•	•	•
534 000	Landkreis Marburg-Biedenkopf	22.23	•	•	•	•
534 000	Landkreis Marburg-Biedenkopf	22.29	13	167 903	6 610	174 512
534 000	Landkreis Marburg-Biedenkopf	23	36	54 089	1 240	55 330
534 000	Landkreis Marburg-Biedenkopf	23.1	•	•	•	•
534 000	Landkreis Marburg-Biedenkopf	23.11	—	—	—	—
534 000	Landkreis Marburg-Biedenkopf	23.12	•	•	•	•
534 000	Landkreis Marburg-Biedenkopf	23.13	—	—	—	—
534 000	Landkreis Marburg-Biedenkopf	23.14	—	—	—	—
534 000	Landkreis Marburg-Biedenkopf	23.19	•	•	•	•
534 000	Landkreis Marburg-Biedenkopf	23.2	—	—	—	—
534 000	Landkreis Marburg-Biedenkopf	23.3	•	•	•	•
534 000	Landkreis Marburg-Biedenkopf	23.31	•	•	•	•
534 000	Landkreis Marburg-Biedenkopf	23.32	—	—	—	—
534 000	Landkreis Marburg-Biedenkopf	23.4	3	747	62	809
534 000	Landkreis Marburg-Biedenkopf	23.41	3	747	62	809
534 000	Landkreis Marburg-Biedenkopf	23.42	—	—	—	—
534 000	Landkreis Marburg-Biedenkopf	23.43	—	—	—	—
534 000	Landkreis Marburg-Biedenkopf	23.44	—	—	—	—
534 000	Landkreis Marburg-Biedenkopf	23.49	—	—	—	—
534 000	Landkreis Marburg-Biedenkopf	23.5	—	—	—	—
534 000	Landkreis Marburg-Biedenkopf	23.51	—	—	—	—
534 000	Landkreis Marburg-Biedenkopf	23.52	—	—	—	—
534 000	Landkreis Marburg-Biedenkopf	23.6	8	41 491	267	41 758
534 000	Landkreis Marburg-Biedenkopf	23.61	5	28 646	26	28 672
534 000	Landkreis Marburg-Biedenkopf	23.62	—	—	—	—
534 000	Landkreis Marburg-Biedenkopf	23.63	•	•	•	•
534 000	Landkreis Marburg-Biedenkopf	23.64	—	—	—	—
534 000	Landkreis Marburg-Biedenkopf	23.65	—	—	—	—
534 000	Landkreis Marburg-Biedenkopf	23.69	•	•	•	•
534 000	Landkreis Marburg-Biedenkopf	23.7	19	7 474	277	7 750
534 000	Landkreis Marburg-Biedenkopf	23.9	—	—	—	—
534 000	Landkreis Marburg-Biedenkopf	23.91	—	—	—	—
534 000	Landkreis Marburg-Biedenkopf	23.99	—	—	—	—
534 000	Landkreis Marburg-Biedenkopf	24	•	•	•	•
534 000	Landkreis Marburg-Biedenkopf	24.1	—	—	—	—
534 000	Landkreis Marburg-Biedenkopf	24.2	—	—	—	—
534 000	Landkreis Marburg-Biedenkopf	24.3	—	—	—	—
534 000	Landkreis Marburg-Biedenkopf	24.31	—	—	—	—

6. Umsatzsteuerpflichtige und steuerbarer Umsatz in Hessen 2020 nach Verwaltungsbezirken und wirtschaftlicher Gliederung

AGS	Regierungsbezirk Kreisfreie Stadt Landkreis	WZ 2008	Steuer- pflichtige	Steuerbarer Umsatz		
				Lieferungen und Leistungen	inner- gemein- schaftliche Erwerbe	insgesamt
			Anzahl	1 000 Euro		
534 000	Landkreis Marburg-Biedenkopf	24.32	—	—	—	—
534 000	Landkreis Marburg-Biedenkopf	24.33	—	—	—	—
534 000	Landkreis Marburg-Biedenkopf	24.34	—	—	—	—
534 000	Landkreis Marburg-Biedenkopf	24.4	•	•	•	•
534 000	Landkreis Marburg-Biedenkopf	24.41	—	—	—	—
534 000	Landkreis Marburg-Biedenkopf	24.42	—	—	—	—
534 000	Landkreis Marburg-Biedenkopf	24.43	—	—	—	—
534 000	Landkreis Marburg-Biedenkopf	24.44	—	—	—	—
534 000	Landkreis Marburg-Biedenkopf	24.45	•	•	•	•
534 000	Landkreis Marburg-Biedenkopf	24.46	—	—	—	—
534 000	Landkreis Marburg-Biedenkopf	24.5	•	•	•	•
534 000	Landkreis Marburg-Biedenkopf	24.51	•	•	•	•
534 000	Landkreis Marburg-Biedenkopf	24.52	—	—	—	—
534 000	Landkreis Marburg-Biedenkopf	24.53	6	21 423	1 932	23 355
534 000	Landkreis Marburg-Biedenkopf	24.54	—	—	—	—
534 000	Landkreis Marburg-Biedenkopf	25	140	806 830	111 982	918 812
534 000	Landkreis Marburg-Biedenkopf	25.1	31	87 794	1 991	89 784
534 000	Landkreis Marburg-Biedenkopf	25.11	17	51 407	1 575	52 983
534 000	Landkreis Marburg-Biedenkopf	25.12	14	36 386	415	36 801
534 000	Landkreis Marburg-Biedenkopf	25.2	•	•	•	•
534 000	Landkreis Marburg-Biedenkopf	25.21	•	•	•	•
534 000	Landkreis Marburg-Biedenkopf	25.29	4	31 691	11 889	43 580
534 000	Landkreis Marburg-Biedenkopf	25.3	—	—	—	—
534 000	Landkreis Marburg-Biedenkopf	25.4	—	—	—	—
534 000	Landkreis Marburg-Biedenkopf	25.5	•	•	•	•
534 000	Landkreis Marburg-Biedenkopf	25.6	64	67 510	5 148	72 658
534 000	Landkreis Marburg-Biedenkopf	25.61	10	8 799	286	9 085
534 000	Landkreis Marburg-Biedenkopf	25.62	54	58 711	4 862	63 573
534 000	Landkreis Marburg-Biedenkopf	25.7	19	352 788	66 490	419 278
534 000	Landkreis Marburg-Biedenkopf	25.71	—	—	—	—
534 000	Landkreis Marburg-Biedenkopf	25.72	•	•	•	•
534 000	Landkreis Marburg-Biedenkopf	25.73	•	•	•	•
534 000	Landkreis Marburg-Biedenkopf	25.73.1	6	51 906	2 131	54 037
534 000	Landkreis Marburg-Biedenkopf	25.73.2	—	—	—	—
534 000	Landkreis Marburg-Biedenkopf	25.73.3	•	•	•	•
534 000	Landkreis Marburg-Biedenkopf	25.73.4	—	—	—	—
534 000	Landkreis Marburg-Biedenkopf	25.73.5	10	90 006	1 717	91 723
534 000	Landkreis Marburg-Biedenkopf	25.9	16	258 138	26 268	284 406
534 000	Landkreis Marburg-Biedenkopf	25.91	—	—	—	—
534 000	Landkreis Marburg-Biedenkopf	25.92	•	•	•	•
534 000	Landkreis Marburg-Biedenkopf	25.93	—	—	—	—
534 000	Landkreis Marburg-Biedenkopf	25.94	•	•	•	•
534 000	Landkreis Marburg-Biedenkopf	25.99	•	•	•	•
534 000	Landkreis Marburg-Biedenkopf	26	33	39 903	2 114	42 017
534 000	Landkreis Marburg-Biedenkopf	26.1	8	16 920	1 386	18 306
534 000	Landkreis Marburg-Biedenkopf	26.11	•	•	•	•
534 000	Landkreis Marburg-Biedenkopf	26.11.1	•	•	•	•
534 000	Landkreis Marburg-Biedenkopf	26.11.9	•	•	•	•
534 000	Landkreis Marburg-Biedenkopf	26.12	•	•	•	•
534 000	Landkreis Marburg-Biedenkopf	26.2	•	•	•	•
534 000	Landkreis Marburg-Biedenkopf	26.3	8	4 751	64	4 816
534 000	Landkreis Marburg-Biedenkopf	26.4	•	•	•	•
534 000	Landkreis Marburg-Biedenkopf	26.5	•	•	•	•
534 000	Landkreis Marburg-Biedenkopf	26.51	•	•	•	•

6. Umsatzsteuerpflichtige und steuerbarer Umsatz in Hessen 2020 nach Verwaltungsbezirken und wirtschaftlicher Gliederung

AGS	Regierungsbezirk Kreisfreie Stadt Landkreis	WZ 2008	Steuer- pflichtige	Steuerbarer Umsatz		
				Lieferungen und Leistungen	inner- gemein- schaftliche Erwerbe	insgesamt
			Anzahl	1 000 Euro		
534 000	Landkreis Marburg-Biedenkopf	26.51.1	•	•	•	•
534 000	Landkreis Marburg-Biedenkopf	26.51.2	—	—	—	—
534 000	Landkreis Marburg-Biedenkopf	26.51.3	—	—	—	—
534 000	Landkreis Marburg-Biedenkopf	26.52	•	•	•	•
534 000	Landkreis Marburg-Biedenkopf	26.6	•	•	•	•
534 000	Landkreis Marburg-Biedenkopf	26.7	4	2 180	25	2 205
534 000	Landkreis Marburg-Biedenkopf	26.8	•	•	•	•
534 000	Landkreis Marburg-Biedenkopf	27	19	55 657	4 154	59 811
534 000	Landkreis Marburg-Biedenkopf	27.1	•	•	•	•
534 000	Landkreis Marburg-Biedenkopf	27.11	•	•	•	•
534 000	Landkreis Marburg-Biedenkopf	27.12	•	•	•	•
534 000	Landkreis Marburg-Biedenkopf	27.2	—	—	—	—
534 000	Landkreis Marburg-Biedenkopf	27.3	3	7 007	77	7 083
534 000	Landkreis Marburg-Biedenkopf	27.31	—	—	—	—
534 000	Landkreis Marburg-Biedenkopf	27.32	—	—	—	—
534 000	Landkreis Marburg-Biedenkopf	27.33	3	7 007	77	7 083
534 000	Landkreis Marburg-Biedenkopf	27.4	•	•	•	•
534 000	Landkreis Marburg-Biedenkopf	27.5	•	•	•	•
534 000	Landkreis Marburg-Biedenkopf	27.51	•	•	•	•
534 000	Landkreis Marburg-Biedenkopf	27.52	—	—	—	—
534 000	Landkreis Marburg-Biedenkopf	27.9	5	9 872	655	10 527
534 000	Landkreis Marburg-Biedenkopf	28	48	500 641	26 137	526 778
534 000	Landkreis Marburg-Biedenkopf	28.1	•	•	•	•
534 000	Landkreis Marburg-Biedenkopf	28.11	—	—	—	—
534 000	Landkreis Marburg-Biedenkopf	28.12	—	—	—	—
534 000	Landkreis Marburg-Biedenkopf	28.13	•	•	•	•
534 000	Landkreis Marburg-Biedenkopf	28.14	•	•	•	•
534 000	Landkreis Marburg-Biedenkopf	28.15	•	•	•	•
534 000	Landkreis Marburg-Biedenkopf	28.2	•	•	•	•
534 000	Landkreis Marburg-Biedenkopf	28.21	•	•	•	•
534 000	Landkreis Marburg-Biedenkopf	28.21.1	•	•	•	•
534 000	Landkreis Marburg-Biedenkopf	28.21.9	—	—	—	—
534 000	Landkreis Marburg-Biedenkopf	28.22	•	•	•	•
534 000	Landkreis Marburg-Biedenkopf	28.23	•	•	•	•
534 000	Landkreis Marburg-Biedenkopf	28.24	5	4 879	93	4 971
534 000	Landkreis Marburg-Biedenkopf	28.25	•	•	•	•
534 000	Landkreis Marburg-Biedenkopf	28.29	7	41 094	2 336	43 430
534 000	Landkreis Marburg-Biedenkopf	28.3	—	—	—	—
534 000	Landkreis Marburg-Biedenkopf	28.4	•	•	•	•
534 000	Landkreis Marburg-Biedenkopf	28.41	•	•	•	•
534 000	Landkreis Marburg-Biedenkopf	28.49	—	—	—	—
534 000	Landkreis Marburg-Biedenkopf	28.9	17	384 349	9 829	394 178
534 000	Landkreis Marburg-Biedenkopf	28.91	—	—	—	—
534 000	Landkreis Marburg-Biedenkopf	28.92	—	—	—	—
534 000	Landkreis Marburg-Biedenkopf	28.92.1	—	—	—	—
534 000	Landkreis Marburg-Biedenkopf	28.92.2	—	—	—	—
534 000	Landkreis Marburg-Biedenkopf	28.93	•	•	•	•
534 000	Landkreis Marburg-Biedenkopf	28.94	—	—	—	—
534 000	Landkreis Marburg-Biedenkopf	28.95	—	—	—	—
534 000	Landkreis Marburg-Biedenkopf	28.96	—	—	—	—
534 000	Landkreis Marburg-Biedenkopf	28.99	•	•	•	•
534 000	Landkreis Marburg-Biedenkopf	29	•	•	•	•
534 000	Landkreis Marburg-Biedenkopf	29.1	•	•	•	•
534 000	Landkreis Marburg-Biedenkopf	29.10.1	•	•	•	•

6. Umsatzsteuerpflichtige und steuerbarer Umsatz in Hessen 2020 nach Verwaltungsbezirken und wirtschaftlicher Gliederung

AGS	Regierungsbezirk Kreisfreie Stadt Landkreis	WZ 2008	Steuer- pflichtige	Steuerbarer Umsatz		
				Lieferungen und Leistungen	inner- gemein- schaftliche Erwerbe	insgesamt
			Anzahl	1 000 Euro		
534 000	Landkreis Marburg-Biedenkopf	29.10.2	•	•	•	•
534 000	Landkreis Marburg-Biedenkopf	29.2	•	•	•	•
534 000	Landkreis Marburg-Biedenkopf	29.3	•	•	•	•
534 000	Landkreis Marburg-Biedenkopf	29.31	—	—	—	—
534 000	Landkreis Marburg-Biedenkopf	29.32	•	•	•	•
534 000	Landkreis Marburg-Biedenkopf	30	—	—	—	—
534 000	Landkreis Marburg-Biedenkopf	30.1	—	—	—	—
534 000	Landkreis Marburg-Biedenkopf	30.11	—	—	—	—
534 000	Landkreis Marburg-Biedenkopf	30.12	—	—	—	—
534 000	Landkreis Marburg-Biedenkopf	30.2	—	—	—	—
534 000	Landkreis Marburg-Biedenkopf	30.20.1	—	—	—	—
534 000	Landkreis Marburg-Biedenkopf	30.20.2	—	—	—	—
534 000	Landkreis Marburg-Biedenkopf	30.3	—	—	—	—
534 000	Landkreis Marburg-Biedenkopf	30.4	—	—	—	—
534 000	Landkreis Marburg-Biedenkopf	30.9	—	—	—	—
534 000	Landkreis Marburg-Biedenkopf	30.91	—	—	—	—
534 000	Landkreis Marburg-Biedenkopf	30.92	—	—	—	—
534 000	Landkreis Marburg-Biedenkopf	30.99	—	—	—	—
534 000	Landkreis Marburg-Biedenkopf	31	•	•	•	•
534 000	Landkreis Marburg-Biedenkopf	31.01	•	•	•	•
534 000	Landkreis Marburg-Biedenkopf	31.02	•	•	•	•
534 000	Landkreis Marburg-Biedenkopf	31.03	—	—	—	—
534 000	Landkreis Marburg-Biedenkopf	31.09	8	1 687	25	1 713
534 000	Landkreis Marburg-Biedenkopf	31.09.1	—	—	—	—
534 000	Landkreis Marburg-Biedenkopf	31.09.9	8	1 687	25	1 713
534 000	Landkreis Marburg-Biedenkopf	32	44	36 491	5 018	41 509
534 000	Landkreis Marburg-Biedenkopf	32.1	•	•	•	•
534 000	Landkreis Marburg-Biedenkopf	32.11	—	—	—	—
534 000	Landkreis Marburg-Biedenkopf	32.12	•	•	•	•
534 000	Landkreis Marburg-Biedenkopf	32.13	—	—	—	—
534 000	Landkreis Marburg-Biedenkopf	32.2	•	•	•	•
534 000	Landkreis Marburg-Biedenkopf	32.3	•	•	•	•
534 000	Landkreis Marburg-Biedenkopf	32.4	•	•	•	•
534 000	Landkreis Marburg-Biedenkopf	32.5	27	24 859	2 004	26 863
534 000	Landkreis Marburg-Biedenkopf	32.50.1	4	10 197	1 973	12 170
534 000	Landkreis Marburg-Biedenkopf	32.50.2	6	2 394	26	2 421
534 000	Landkreis Marburg-Biedenkopf	32.50.3	17	12 268	5	12 273
534 000	Landkreis Marburg-Biedenkopf	32.9	8	3 742	122	3 864
534 000	Landkreis Marburg-Biedenkopf	32.91	•	•	•	•
534 000	Landkreis Marburg-Biedenkopf	32.99	•	•	•	•
534 000	Landkreis Marburg-Biedenkopf	33	35	22 587	1 784	24 370
534 000	Landkreis Marburg-Biedenkopf	33.1	21	9 421	38	9 459
534 000	Landkreis Marburg-Biedenkopf	33.11	•	•	•	•
534 000	Landkreis Marburg-Biedenkopf	33.12	13	5 929	37	5 966
534 000	Landkreis Marburg-Biedenkopf	33.13	—	—	—	—
534 000	Landkreis Marburg-Biedenkopf	33.14	—	—	—	—
534 000	Landkreis Marburg-Biedenkopf	33.15	—	—	—	—
534 000	Landkreis Marburg-Biedenkopf	33.16	—	—	—	—
534 000	Landkreis Marburg-Biedenkopf	33.17	•	•	•	•
534 000	Landkreis Marburg-Biedenkopf	33.19	•	•	•	•
534 000	Landkreis Marburg-Biedenkopf	33.2	14	13 166	1 746	14 911
534 000	Landkreis Marburg-Biedenkopf	D	191	317 388	1 985	319 374
534 000	Landkreis Marburg-Biedenkopf	35	191	317 388	1 985	319 374
534 000	Landkreis Marburg-Biedenkopf	35.1	169	306 941	1 975	308 916

6. Umsatzsteuerpflichtige und steuerbarer Umsatz in Hessen 2020 nach Verwaltungsbezirken und wirtschaftlicher Gliederung

AGS	Regierungsbezirk Kreisfreie Stadt Landkreis	WZ 2008	Steuer- pflichtige	Steuerbarer Umsatz		
				Lieferungen und Leistungen	inner- gemein- schaftliche Erwerbe	insgesamt
			Anzahl	1 000 Euro		
534 000	Landkreis Marburg-Biedenkopf	35.11	156	40 106	627	40 733
534 000	Landkreis Marburg-Biedenkopf	35.11.1	15	3 933	—	3 933
534 000	Landkreis Marburg-Biedenkopf	35.11.2	24	7 864	10	7 874
534 000	Landkreis Marburg-Biedenkopf	35.11.3	117	28 309	617	28 926
534 000	Landkreis Marburg-Biedenkopf	35.12	•	•	•	•
534 000	Landkreis Marburg-Biedenkopf	35.13	10	266 010	1 348	267 358
534 000	Landkreis Marburg-Biedenkopf	35.14	•	•	•	•
534 000	Landkreis Marburg-Biedenkopf	35.2	14	7 065	4	7 068
534 000	Landkreis Marburg-Biedenkopf	35.21	•	•	•	•
534 000	Landkreis Marburg-Biedenkopf	35.21.1	•	•	•	•
534 000	Landkreis Marburg-Biedenkopf	35.21.2	5	1 326	—	1 326
534 000	Landkreis Marburg-Biedenkopf	35.21.3	6	1 399	3	1 402
534 000	Landkreis Marburg-Biedenkopf	35.22	•	•	•	•
534 000	Landkreis Marburg-Biedenkopf	35.23	—	—	—	—
534 000	Landkreis Marburg-Biedenkopf	35.3	8	3 383	7	3 390
534 000	Landkreis Marburg-Biedenkopf	E	34	47 321	362	47 682
534 000	Landkreis Marburg-Biedenkopf	36	•	•	•	•
534 000	Landkreis Marburg-Biedenkopf	36.00.1	—	—	—	—
534 000	Landkreis Marburg-Biedenkopf	36.00.2	•	•	•	•
534 000	Landkreis Marburg-Biedenkopf	36.00.3	—	—	—	—
534 000	Landkreis Marburg-Biedenkopf	37	5	10 262	4	10 266
534 000	Landkreis Marburg-Biedenkopf	37.00.1	•	•	•	•
534 000	Landkreis Marburg-Biedenkopf	37.00.2	•	•	•	•
534 000	Landkreis Marburg-Biedenkopf	38	18	24 291	352	24 643
534 000	Landkreis Marburg-Biedenkopf	38.1	•	•	•	•
534 000	Landkreis Marburg-Biedenkopf	38.11	•	•	•	•
534 000	Landkreis Marburg-Biedenkopf	38.12	—	—	—	—
534 000	Landkreis Marburg-Biedenkopf	38.2	8	18 616	221	18 837
534 000	Landkreis Marburg-Biedenkopf	38.21	•	•	•	•
534 000	Landkreis Marburg-Biedenkopf	38.22	•	•	•	•
534 000	Landkreis Marburg-Biedenkopf	38.3	•	•	•	•
534 000	Landkreis Marburg-Biedenkopf	38.31	•	•	•	•
534 000	Landkreis Marburg-Biedenkopf	38.32	5	4 440	131	4 572
534 000	Landkreis Marburg-Biedenkopf	39	•	•	•	•
534 000	Landkreis Marburg-Biedenkopf	F	734	701 263	3 223	704 487
534 000	Landkreis Marburg-Biedenkopf	41	57	215 291	334	215 625
534 000	Landkreis Marburg-Biedenkopf	41.1	7	35 361	3	35 365
534 000	Landkreis Marburg-Biedenkopf	41.10.1	—	—	—	—
534 000	Landkreis Marburg-Biedenkopf	41.10.2	—	—	—	—
534 000	Landkreis Marburg-Biedenkopf	41.10.3	7	35 361	3	35 365
534 000	Landkreis Marburg-Biedenkopf	41.2	50	179 929	330	180 260
534 000	Landkreis Marburg-Biedenkopf	41.20.1	45	177 995	330	178 326
534 000	Landkreis Marburg-Biedenkopf	41.20.2	5	1 934	—	1 934
534 000	Landkreis Marburg-Biedenkopf	42	28	88 111	61	88 172
534 000	Landkreis Marburg-Biedenkopf	42.1	5	15 307	18	15 325
534 000	Landkreis Marburg-Biedenkopf	42.11	•	•	•	•
534 000	Landkreis Marburg-Biedenkopf	42.12	—	—	—	—
534 000	Landkreis Marburg-Biedenkopf	42.13	•	•	•	•
534 000	Landkreis Marburg-Biedenkopf	42.2	6	51 943	—	51 944
534 000	Landkreis Marburg-Biedenkopf	42.21	•	•	•	•
534 000	Landkreis Marburg-Biedenkopf	42.22	•	•	•	•
534 000	Landkreis Marburg-Biedenkopf	42.9	17	20 860	43	20 903
534 000	Landkreis Marburg-Biedenkopf	42.91	—	—	—	—
534 000	Landkreis Marburg-Biedenkopf	42.99	17	20 860	43	20 903

6. Umsatzsteuerpflichtige und steuerbarer Umsatz in Hessen 2020 nach Verwaltungsbezirken und wirtschaftlicher Gliederung

AGS	Regierungsbezirk Kreisfreie Stadt Landkreis	WZ 2008	Steuer- pflichtige	Steuerbarer Umsatz		
				Lieferungen und Leistungen	inner- gemein- schaftliche Erwerbe	insgesamt
			Anzahl	1 000 Euro		
534 000	Landkreis Marburg-Biedenkopf	43	649	397 862	2 828	400 690
534 000	Landkreis Marburg-Biedenkopf	43.1	22	15 598	2	15 600
534 000	Landkreis Marburg-Biedenkopf	43.11	•	•	•	•
534 000	Landkreis Marburg-Biedenkopf	43.12	•	•	•	•
534 000	Landkreis Marburg-Biedenkopf	43.13	—	—	—	—
534 000	Landkreis Marburg-Biedenkopf	43.2	224	135 193	904	136 097
534 000	Landkreis Marburg-Biedenkopf	43.21	85	64 146	183	64 329
534 000	Landkreis Marburg-Biedenkopf	43.22	79	52 203	113	52 315
534 000	Landkreis Marburg-Biedenkopf	43.29	60	18 844	609	19 453
534 000	Landkreis Marburg-Biedenkopf	43.29.1	45	9 028	142	9 170
534 000	Landkreis Marburg-Biedenkopf	43.29.9	15	9 816	467	10 283
534 000	Landkreis Marburg-Biedenkopf	43.3	237	111 718	1 202	112 920
534 000	Landkreis Marburg-Biedenkopf	43.31	10	4 351	—	4 351
534 000	Landkreis Marburg-Biedenkopf	43.32	59	28 754	733	29 487
534 000	Landkreis Marburg-Biedenkopf	43.33	79	27 917	426	28 342
534 000	Landkreis Marburg-Biedenkopf	43.34	73	43 438	15	43 454
534 000	Landkreis Marburg-Biedenkopf	43.34.1	69	42 259	13	42 272
534 000	Landkreis Marburg-Biedenkopf	43.34.2	4	1 179	3	1 182
534 000	Landkreis Marburg-Biedenkopf	43.39	16	7 258	27	7 285
534 000	Landkreis Marburg-Biedenkopf	43.9	166	135 353	720	136 073
534 000	Landkreis Marburg-Biedenkopf	43.91	83	60 373	143	60 516
534 000	Landkreis Marburg-Biedenkopf	43.91.1	48	45 351	127	45 478
534 000	Landkreis Marburg-Biedenkopf	43.91.2	35	15 021	16	15 037
534 000	Landkreis Marburg-Biedenkopf	43.99	83	74 981	577	75 558
534 000	Landkreis Marburg-Biedenkopf	43.99.1	11	6 895	182	7 077
534 000	Landkreis Marburg-Biedenkopf	43.99.2	6	2 307	278	2 584
534 000	Landkreis Marburg-Biedenkopf	43.99.9	66	65 779	117	65 896
534 000	Landkreis Marburg-Biedenkopf	G	1 356	2 295 534	103 116	2 398 651
534 000	Landkreis Marburg-Biedenkopf	45	242	361 612	12 922	374 534
534 000	Landkreis Marburg-Biedenkopf	45.1	85	267 402	5 583	272 985
534 000	Landkreis Marburg-Biedenkopf	45.11	•	•	•	•
534 000	Landkreis Marburg-Biedenkopf	45.19	•	•	•	•
534 000	Landkreis Marburg-Biedenkopf	45.2	90	46 965	695	47 659
534 000	Landkreis Marburg-Biedenkopf	45.20.1	9	3 428	2	3 431
534 000	Landkreis Marburg-Biedenkopf	45.20.2	•	•	•	•
534 000	Landkreis Marburg-Biedenkopf	45.20.3	71	41 613	689	42 302
534 000	Landkreis Marburg-Biedenkopf	45.20.4	•	•	•	•
534 000	Landkreis Marburg-Biedenkopf	45.3	•	•	•	•
534 000	Landkreis Marburg-Biedenkopf	45.31	3	184	7	192
534 000	Landkreis Marburg-Biedenkopf	45.32	•	•	•	•
534 000	Landkreis Marburg-Biedenkopf	45.4	•	•	•	•
534 000	Landkreis Marburg-Biedenkopf	46	315	1 013 054	60 119	1 073 173
534 000	Landkreis Marburg-Biedenkopf	46.1	130	47 757	1 546	49 303
534 000	Landkreis Marburg-Biedenkopf	46.11	7	2 094	•	•
534 000	Landkreis Marburg-Biedenkopf	46.12	14	5 152	•	•
534 000	Landkreis Marburg-Biedenkopf	46.13	15	5 197	17	5 214
534 000	Landkreis Marburg-Biedenkopf	46.13.1	•	•	•	•
534 000	Landkreis Marburg-Biedenkopf	46.13.2	•	•	•	•
534 000	Landkreis Marburg-Biedenkopf	46.14	25	14 390	946	15 335
534 000	Landkreis Marburg-Biedenkopf	46.15	9	2 672	—	2 672
534 000	Landkreis Marburg-Biedenkopf	46.16	8	1 525	141	1 666
534 000	Landkreis Marburg-Biedenkopf	46.17	6	853	39	892
534 000	Landkreis Marburg-Biedenkopf	46.18	35	13 321	331	13 652
534 000	Landkreis Marburg-Biedenkopf	46.18.1	•	•	•	•

6. Umsatzsteuerpflichtige und steuerbarer Umsatz in Hessen 2020 nach Verwaltungsbezirken und wirtschaftlicher Gliederung

AGS	Regierungsbezirk Kreisfreie Stadt Landkreis	WZ 2008	Steuer- pflichtige	Steuerbarer Umsatz		
				Lieferungen und Leistungen	inner- gemein- schaftliche Erwerbe	insgesamt
			Anzahl	1 000 Euro		
534 000	Landkreis Marburg-Biedenkopf	46.18.2	•	•	•	•
534 000	Landkreis Marburg-Biedenkopf	46.18.3	—	—	—	—
534 000	Landkreis Marburg-Biedenkopf	46.18.4	7	2 442	—	2 442
534 000	Landkreis Marburg-Biedenkopf	46.18.5	•	•	•	•
534 000	Landkreis Marburg-Biedenkopf	46.18.6	•	•	•	•
534 000	Landkreis Marburg-Biedenkopf	46.18.7	—	—	—	—
534 000	Landkreis Marburg-Biedenkopf	46.18.9	22	6 102	119	6 220
534 000	Landkreis Marburg-Biedenkopf	46.19	11	2 555	25	2 580
534 000	Landkreis Marburg-Biedenkopf	46.2	•	•	•	•
534 000	Landkreis Marburg-Biedenkopf	46.21	•	•	•	•
534 000	Landkreis Marburg-Biedenkopf	46.22	•	•	•	•
534 000	Landkreis Marburg-Biedenkopf	46.23	•	•	•	•
534 000	Landkreis Marburg-Biedenkopf	46.24	—	—	—	—
534 000	Landkreis Marburg-Biedenkopf	46.3	24	55 332	542	55 874
534 000	Landkreis Marburg-Biedenkopf	46.31	•	•	•	•
534 000	Landkreis Marburg-Biedenkopf	46.32	•	•	•	•
534 000	Landkreis Marburg-Biedenkopf	46.33	—	—	—	—
534 000	Landkreis Marburg-Biedenkopf	46.34	9	7 315	346	7 661
534 000	Landkreis Marburg-Biedenkopf	46.35	•	•	•	•
534 000	Landkreis Marburg-Biedenkopf	46.36	•	•	•	•
534 000	Landkreis Marburg-Biedenkopf	46.37	•	•	•	•
534 000	Landkreis Marburg-Biedenkopf	46.38	9	45 028	154	45 183
534 000	Landkreis Marburg-Biedenkopf	46.38.1	—	—	—	—
534 000	Landkreis Marburg-Biedenkopf	46.38.2	—	—	—	—
534 000	Landkreis Marburg-Biedenkopf	46.38.9	9	45 028	154	45 183
534 000	Landkreis Marburg-Biedenkopf	46.39	—	—	—	—
534 000	Landkreis Marburg-Biedenkopf	46.39.1	—	—	—	—
534 000	Landkreis Marburg-Biedenkopf	46.39.9	—	—	—	—
534 000	Landkreis Marburg-Biedenkopf	46.4	33	165 299	17 431	182 730
534 000	Landkreis Marburg-Biedenkopf	46.41	•	•	•	•
534 000	Landkreis Marburg-Biedenkopf	46.42	4	17 485	2 930	20 415
534 000	Landkreis Marburg-Biedenkopf	46.42.1	4	17 485	2 930	20 415
534 000	Landkreis Marburg-Biedenkopf	46.42.2	—	—	—	—
534 000	Landkreis Marburg-Biedenkopf	46.43	•	•	•	•
534 000	Landkreis Marburg-Biedenkopf	46.43.1	—	—	—	—
534 000	Landkreis Marburg-Biedenkopf	46.43.2	•	•	•	•
534 000	Landkreis Marburg-Biedenkopf	46.43.3	•	•	•	•
534 000	Landkreis Marburg-Biedenkopf	46.44	3	18 488	559	19 047
534 000	Landkreis Marburg-Biedenkopf	46.44.1	•	•	•	•
534 000	Landkreis Marburg-Biedenkopf	46.44.2	•	•	•	•
534 000	Landkreis Marburg-Biedenkopf	46.45	—	—	—	—
534 000	Landkreis Marburg-Biedenkopf	46.46	•	•	•	•
534 000	Landkreis Marburg-Biedenkopf	46.46.1	5	14 979	388	15 367
534 000	Landkreis Marburg-Biedenkopf	46.46.2	•	•	•	•
534 000	Landkreis Marburg-Biedenkopf	46.47	5	12 824	2 271	15 095
534 000	Landkreis Marburg-Biedenkopf	46.48	—	—	—	—
534 000	Landkreis Marburg-Biedenkopf	46.49	•	•	•	•
534 000	Landkreis Marburg-Biedenkopf	46.49.1	•	•	•	•
534 000	Landkreis Marburg-Biedenkopf	46.49.2	—	—	—	—
534 000	Landkreis Marburg-Biedenkopf	46.49.3	—	—	—	—
534 000	Landkreis Marburg-Biedenkopf	46.49.4	•	•	•	•
534 000	Landkreis Marburg-Biedenkopf	46.49.5	•	•	•	•
534 000	Landkreis Marburg-Biedenkopf	46.5	•	•	•	•
534 000	Landkreis Marburg-Biedenkopf	46.51	•	•	•	•

6. Umsatzsteuerpflichtige und steuerbarer Umsatz in Hessen 2020 nach Verwaltungsbezirken und wirtschaftlicher Gliederung

AGS	Regierungsbezirk Kreisfreie Stadt Landkreis	WZ 2008	Steuer- pflichtige	Steuerbarer Umsatz		
				Lieferungen und Leistungen	inner- gemein- schaftliche Erwerbe	insgesamt
			Anzahl	1 000 Euro		
534 000	Landkreis Marburg-Biedenkopf	46.52	6	4 623	125	4 749
534 000	Landkreis Marburg-Biedenkopf	46.6	27	103 969	19 330	123 299
534 000	Landkreis Marburg-Biedenkopf	46.61	8	39 250	3 380	42 630
534 000	Landkreis Marburg-Biedenkopf	46.62
534 000	Landkreis Marburg-Biedenkopf	46.63
534 000	Landkreis Marburg-Biedenkopf	46.64	—	—	—	—
534 000	Landkreis Marburg-Biedenkopf	46.65
534 000	Landkreis Marburg-Biedenkopf	46.66
534 000	Landkreis Marburg-Biedenkopf	46.69	11	59 057	14 904	73 961
534 000	Landkreis Marburg-Biedenkopf	46.7	74	265 227	8 373	273 601
534 000	Landkreis Marburg-Biedenkopf	46.71	6	115 170	.	.
534 000	Landkreis Marburg-Biedenkopf	46.71.1
534 000	Landkreis Marburg-Biedenkopf	46.71.2
534 000	Landkreis Marburg-Biedenkopf	46.72
534 000	Landkreis Marburg-Biedenkopf	46.73	25	92 079	929	93 008
534 000	Landkreis Marburg-Biedenkopf	46.73.1	4	8 256	97	8 354
534 000	Landkreis Marburg-Biedenkopf	46.73.2	—	—	—	—
534 000	Landkreis Marburg-Biedenkopf	46.73.3
534 000	Landkreis Marburg-Biedenkopf	46.73.4	18	81 627	789	82 416
534 000	Landkreis Marburg-Biedenkopf	46.73.5	—	—	—	—
534 000	Landkreis Marburg-Biedenkopf	46.73.6	—	—	—	—
534 000	Landkreis Marburg-Biedenkopf	46.73.7	—	—	—	—
534 000	Landkreis Marburg-Biedenkopf	46.73.8
534 000	Landkreis Marburg-Biedenkopf	46.74	12	39 610	5 401	45 011
534 000	Landkreis Marburg-Biedenkopf	46.74.1	7	27 156	918	28 073
534 000	Landkreis Marburg-Biedenkopf	46.74.2
534 000	Landkreis Marburg-Biedenkopf	46.74.3
534 000	Landkreis Marburg-Biedenkopf	46.75	5	8 732	471	9 204
534 000	Landkreis Marburg-Biedenkopf	46.76
534 000	Landkreis Marburg-Biedenkopf	46.77
534 000	Landkreis Marburg-Biedenkopf	46.9
534 000	Landkreis Marburg-Biedenkopf	47	799	920 868	30 075	950 943
534 000	Landkreis Marburg-Biedenkopf	47.1	68	208 967	1 884	210 852
534 000	Landkreis Marburg-Biedenkopf	47.11	42	182 813	466	183 279
534 000	Landkreis Marburg-Biedenkopf	47.19	26	26 154	1 419	27 573
534 000	Landkreis Marburg-Biedenkopf	47.2	84	52 783	960	53 743
534 000	Landkreis Marburg-Biedenkopf	47.21	12	7 006	444	7 450
534 000	Landkreis Marburg-Biedenkopf	47.22	17	6 943	74	7 018
534 000	Landkreis Marburg-Biedenkopf	47.23	3	703	84	787
534 000	Landkreis Marburg-Biedenkopf	47.24
534 000	Landkreis Marburg-Biedenkopf	47.25	14	4 361	169	4 530
534 000	Landkreis Marburg-Biedenkopf	47.26
534 000	Landkreis Marburg-Biedenkopf	47.29	28	31 809	185	31 994
534 000	Landkreis Marburg-Biedenkopf	47.3	31	37 980	1	37 981
534 000	Landkreis Marburg-Biedenkopf	47.30.1	24	29 072	1	29 073
534 000	Landkreis Marburg-Biedenkopf	47.30.2	7	8 907	—	8 907
534 000	Landkreis Marburg-Biedenkopf	47.4	48	21 195	3 434	24 629
534 000	Landkreis Marburg-Biedenkopf	47.41	22	7 554	582	8 135
534 000	Landkreis Marburg-Biedenkopf	47.42	11	4 307	14	4 322
534 000	Landkreis Marburg-Biedenkopf	47.43	15	9 334	2 838	12 172
534 000	Landkreis Marburg-Biedenkopf	47.5	150	149 605	6 547	156 152
534 000	Landkreis Marburg-Biedenkopf	47.51	23	6 362	349	6 710
534 000	Landkreis Marburg-Biedenkopf	47.52	51	109 091	4 757	113 848
534 000	Landkreis Marburg-Biedenkopf	47.52.1	20	6 947	166	7 114

6. Umsatzsteuerpflichtige und steuerbarer Umsatz in Hessen 2020 nach Verwaltungsbezirken und wirtschaftlicher Gliederung

AGS	Regierungsbezirk Kreisfreie Stadt Landkreis	WZ 2008	Steuer- pflichtige	Steuerbarer Umsatz		
				Lieferungen und Leistungen	inner- gemein- schaftliche Erwerbe	insgesamt
			Anzahl	1 000 Euro		
534 000	Landkreis Marburg-Biedenkopf	47.52.3	31	102 144	4 591	106 735
534 000	Landkreis Marburg-Biedenkopf	47.53	15	3 739	202	3 942
534 000	Landkreis Marburg-Biedenkopf	47.54	25	4 499	65	4 564
534 000	Landkreis Marburg-Biedenkopf	47.59	36	25 914	1 175	27 088
534 000	Landkreis Marburg-Biedenkopf	47.59.1	24	19 781	835	20 615
534 000	Landkreis Marburg-Biedenkopf	47.59.2	—	—	—	—
534 000	Landkreis Marburg-Biedenkopf	47.59.3	•	•	•	•
534 000	Landkreis Marburg-Biedenkopf	47.59.9	•	•	•	•
534 000	Landkreis Marburg-Biedenkopf	47.6	61	42 052	5 806	47 858
534 000	Landkreis Marburg-Biedenkopf	47.61	10	3 428	17	3 444
534 000	Landkreis Marburg-Biedenkopf	47.62	13	2 419	4	2 424
534 000	Landkreis Marburg-Biedenkopf	47.62.1	5	953	4	956
534 000	Landkreis Marburg-Biedenkopf	47.62.2	8	1 467	1	1 468
534 000	Landkreis Marburg-Biedenkopf	47.63	—	—	—	—
534 000	Landkreis Marburg-Biedenkopf	47.64	29	30 364	5 614	35 978
534 000	Landkreis Marburg-Biedenkopf	47.64.1	14	12 849	1 628	14 476
534 000	Landkreis Marburg-Biedenkopf	47.64.2	15	17 516	3 986	21 502
534 000	Landkreis Marburg-Biedenkopf	47.65	9	5 841	172	6 012
534 000	Landkreis Marburg-Biedenkopf	47.7	283	340 232	9 654	349 887
534 000	Landkreis Marburg-Biedenkopf	47.71	30	53 795	5 285	59 080
534 000	Landkreis Marburg-Biedenkopf	47.72	18	6 291	587	6 878
534 000	Landkreis Marburg-Biedenkopf	47.72.1	•	•	•	•
534 000	Landkreis Marburg-Biedenkopf	47.72.2	•	•	•	•
534 000	Landkreis Marburg-Biedenkopf	47.73	55	173 463	209	173 673
534 000	Landkreis Marburg-Biedenkopf	47.74	15	48 493	482	48 975
534 000	Landkreis Marburg-Biedenkopf	47.75	21	5 327	727	6 054
534 000	Landkreis Marburg-Biedenkopf	47.76	28	11 720	881	12 601
534 000	Landkreis Marburg-Biedenkopf	47.76.1	22	6 639	364	7 002
534 000	Landkreis Marburg-Biedenkopf	47.76.2	6	5 081	518	5 599
534 000	Landkreis Marburg-Biedenkopf	47.77	21	13 107	23	13 130
534 000	Landkreis Marburg-Biedenkopf	47.78	76	26 163	1 442	27 605
534 000	Landkreis Marburg-Biedenkopf	47.78.1	30	15 093	230	15 323
534 000	Landkreis Marburg-Biedenkopf	47.78.2	5	1 058	—	1 058
534 000	Landkreis Marburg-Biedenkopf	47.78.3	20	3 736	278	4 015
534 000	Landkreis Marburg-Biedenkopf	47.78.9	21	6 276	933	7 209
534 000	Landkreis Marburg-Biedenkopf	47.79	19	1 873	17	1 890
534 000	Landkreis Marburg-Biedenkopf	47.79.1	•	•	•	•
534 000	Landkreis Marburg-Biedenkopf	47.79.2	•	•	•	•
534 000	Landkreis Marburg-Biedenkopf	47.79.9	14	1 006	17	1 023
534 000	Landkreis Marburg-Biedenkopf	47.8	7	1 388	18	1 405
534 000	Landkreis Marburg-Biedenkopf	47.81	•	•	•	•
534 000	Landkreis Marburg-Biedenkopf	47.82	•	•	•	•
534 000	Landkreis Marburg-Biedenkopf	47.89	•	•	•	•
534 000	Landkreis Marburg-Biedenkopf	47.9	67	66 666	1 771	68 437
534 000	Landkreis Marburg-Biedenkopf	47.91	40	23 290	1 592	24 881
534 000	Landkreis Marburg-Biedenkopf	47.99	27	43 377	179	43 556
534 000	Landkreis Marburg-Biedenkopf	47.99.1	•	•	•	•
534 000	Landkreis Marburg-Biedenkopf	47.99.9	•	•	•	•
534 000	Landkreis Marburg-Biedenkopf	H	161	180 826	1 344	182 170
534 000	Landkreis Marburg-Biedenkopf	49	101	109 465	239	109 704
534 000	Landkreis Marburg-Biedenkopf	49.1	—	—	—	—
534 000	Landkreis Marburg-Biedenkopf	49.2	—	—	—	—
534 000	Landkreis Marburg-Biedenkopf	49.3	54	52 366	44	52 410
534 000	Landkreis Marburg-Biedenkopf	49.31	12	32 881	30	32 911

6. Umsatzsteuerpflichtige und steuerbarer Umsatz in Hessen 2020 nach Verwaltungsbezirken und wirtschaftlicher Gliederung

AGS	Regierungsbezirk Kreisfreie Stadt Landkreis	WZ 2008	Steuer- pflichtige	Steuerbarer Umsatz		
				Lieferungen und Leistungen	inner- gemein- schaftliche Erwerbe	insgesamt
			Anzahl	1 000 Euro		
534 000	Landkreis Marburg-Biedenkopf	49.32	27	8 635	6	8 641
534 000	Landkreis Marburg-Biedenkopf	49.39	15	10 850	8	10 858
534 000	Landkreis Marburg-Biedenkopf	49.39.1	•	•	•	•
534 000	Landkreis Marburg-Biedenkopf	49.39.2	7	5 970	8	5 978
534 000	Landkreis Marburg-Biedenkopf	49.39.9	•	•	•	•
534 000	Landkreis Marburg-Biedenkopf	49.4	47	57 099	195	57 294
534 000	Landkreis Marburg-Biedenkopf	49.41	•	•	•	•
534 000	Landkreis Marburg-Biedenkopf	49.42	•	•	•	•
534 000	Landkreis Marburg-Biedenkopf	49.5	—	—	—	—
534 000	Landkreis Marburg-Biedenkopf	50	—	—	—	—
534 000	Landkreis Marburg-Biedenkopf	50.1	—	—	—	—
534 000	Landkreis Marburg-Biedenkopf	50.2	—	—	—	—
534 000	Landkreis Marburg-Biedenkopf	50.3	—	—	—	—
534 000	Landkreis Marburg-Biedenkopf	50.4	—	—	—	—
534 000	Landkreis Marburg-Biedenkopf	51	—	—	—	—
534 000	Landkreis Marburg-Biedenkopf	51.1	—	—	—	—
534 000	Landkreis Marburg-Biedenkopf	51.2	—	—	—	—
534 000	Landkreis Marburg-Biedenkopf	51.21	—	—	—	—
534 000	Landkreis Marburg-Biedenkopf	51.22	—	—	—	—
534 000	Landkreis Marburg-Biedenkopf	52	38	64 910	1 102	66 011
534 000	Landkreis Marburg-Biedenkopf	52.1	4	4 708	•	•
534 000	Landkreis Marburg-Biedenkopf	52.2	34	60 202	•	•
534 000	Landkreis Marburg-Biedenkopf	52.21	•	•	•	•
534 000	Landkreis Marburg-Biedenkopf	52.21.1	•	•	•	•
534 000	Landkreis Marburg-Biedenkopf	52.21.2	—	—	—	—
534 000	Landkreis Marburg-Biedenkopf	52.21.3	—	—	—	—
534 000	Landkreis Marburg-Biedenkopf	52.21.4	—	—	—	—
534 000	Landkreis Marburg-Biedenkopf	52.21.5	—	—	—	—
534 000	Landkreis Marburg-Biedenkopf	52.21.9	—	—	—	—
534 000	Landkreis Marburg-Biedenkopf	52.22	—	—	—	—
534 000	Landkreis Marburg-Biedenkopf	52.22.1	—	—	—	—
534 000	Landkreis Marburg-Biedenkopf	52.22.2	—	—	—	—
534 000	Landkreis Marburg-Biedenkopf	52.22.3	—	—	—	—
534 000	Landkreis Marburg-Biedenkopf	52.22.9	—	—	—	—
534 000	Landkreis Marburg-Biedenkopf	52.23	•	•	•	•
534 000	Landkreis Marburg-Biedenkopf	52.23.1	—	—	—	—
534 000	Landkreis Marburg-Biedenkopf	52.23.9	•	•	•	•
534 000	Landkreis Marburg-Biedenkopf	52.24	—	—	—	—
534 000	Landkreis Marburg-Biedenkopf	52.29	•	•	•	•
534 000	Landkreis Marburg-Biedenkopf	52.29.1	27	51 813	765	52 578
534 000	Landkreis Marburg-Biedenkopf	52.29.2	—	—	—	—
534 000	Landkreis Marburg-Biedenkopf	52.29.9	•	•	•	•
534 000	Landkreis Marburg-Biedenkopf	53	22	6 452	3	6 455
534 000	Landkreis Marburg-Biedenkopf	53.1	—	—	—	—
534 000	Landkreis Marburg-Biedenkopf	53.2	22	6 452	3	6 455
534 000	Landkreis Marburg-Biedenkopf	I	493	106 285	1 009	107 294
534 000	Landkreis Marburg-Biedenkopf	55	100	25 397	46	25 443
534 000	Landkreis Marburg-Biedenkopf	55.1	85	23 212	30	23 242
534 000	Landkreis Marburg-Biedenkopf	55.10.1	25	14 394	21	14 415
534 000	Landkreis Marburg-Biedenkopf	55.10.2	8	992	•	•
534 000	Landkreis Marburg-Biedenkopf	55.10.3	43	6 403	2	6 405
534 000	Landkreis Marburg-Biedenkopf	55.10.4	9	1 423	•	•
534 000	Landkreis Marburg-Biedenkopf	55.2	•	•	•	•
534 000	Landkreis Marburg-Biedenkopf	55.20.1	•	•	•	•

6. Umsatzsteuerpflichtige und steuerbarer Umsatz in Hessen 2020 nach Verwaltungsbezirken und wirtschaftlicher Gliederung

AGS	Regierungsbezirk Kreisfreie Stadt Landkreis	WZ 2008	Steuer- pflichtige	Steuerbarer Umsatz		
				Lieferungen und Leistungen	inner- gemein- schaftliche Erwerbe	insgesamt
			Anzahl	1 000 Euro		
534 000	Landkreis Marburg-Biedenkopf	55.20.2	—	—	—	—
534 000	Landkreis Marburg-Biedenkopf	55.20.3	9	561	16	577
534 000	Landkreis Marburg-Biedenkopf	55.20.4	—	—	—	—
534 000	Landkreis Marburg-Biedenkopf	55.3	•	•	•	•
534 000	Landkreis Marburg-Biedenkopf	55.9	•	•	•	•
534 000	Landkreis Marburg-Biedenkopf	55.90.1	•	•	•	•
534 000	Landkreis Marburg-Biedenkopf	55.90.9	•	•	•	•
534 000	Landkreis Marburg-Biedenkopf	56	393	80 888	963	81 851
534 000	Landkreis Marburg-Biedenkopf	56.1	258	57 418	891	58 309
534 000	Landkreis Marburg-Biedenkopf	56.10.1	124	36 089	74	36 162
534 000	Landkreis Marburg-Biedenkopf	56.10.2	•	•	•	•
534 000	Landkreis Marburg-Biedenkopf	56.10.3	95	13 884	759	14 643
534 000	Landkreis Marburg-Biedenkopf	56.10.4	19	4 281	37	4 319
534 000	Landkreis Marburg-Biedenkopf	56.10.5	•	•	•	•
534 000	Landkreis Marburg-Biedenkopf	56.2	30	8 931	64	8 995
534 000	Landkreis Marburg-Biedenkopf	56.21	14	5 974	•	•
534 000	Landkreis Marburg-Biedenkopf	56.29	16	2 957	•	•
534 000	Landkreis Marburg-Biedenkopf	56.3	105	14 538	8	14 546
534 000	Landkreis Marburg-Biedenkopf	56.30.1	78	10 588	6	10 594
534 000	Landkreis Marburg-Biedenkopf	56.30.2	•	•	•	•
534 000	Landkreis Marburg-Biedenkopf	56.30.3	5	496	•	•
534 000	Landkreis Marburg-Biedenkopf	56.30.4	•	•	•	•
534 000	Landkreis Marburg-Biedenkopf	56.30.9	17	3 141	1	3 142
534 000	Landkreis Marburg-Biedenkopf	J	235	231 202	3 020	234 222
534 000	Landkreis Marburg-Biedenkopf	58	18	27 195	150	27 345
534 000	Landkreis Marburg-Biedenkopf	58.1	•	•	•	•
534 000	Landkreis Marburg-Biedenkopf	58.11	•	•	•	•
534 000	Landkreis Marburg-Biedenkopf	58.12	—	—	—	—
534 000	Landkreis Marburg-Biedenkopf	58.13	•	•	•	•
534 000	Landkreis Marburg-Biedenkopf	58.14	•	•	•	•
534 000	Landkreis Marburg-Biedenkopf	58.19	6	6 187	29	6 215
534 000	Landkreis Marburg-Biedenkopf	58.2	•	•	•	•
534 000	Landkreis Marburg-Biedenkopf	58.21	—	—	—	—
534 000	Landkreis Marburg-Biedenkopf	58.29	•	•	•	•
534 000	Landkreis Marburg-Biedenkopf	59	•	•	•	•
534 000	Landkreis Marburg-Biedenkopf	59.1	8	3 377	•	•
534 000	Landkreis Marburg-Biedenkopf	59.11	•	•	•	•
534 000	Landkreis Marburg-Biedenkopf	59.12	—	—	—	—
534 000	Landkreis Marburg-Biedenkopf	59.13	—	—	—	—
534 000	Landkreis Marburg-Biedenkopf	59.14	•	•	•	•
534 000	Landkreis Marburg-Biedenkopf	59.2	•	•	•	•
534 000	Landkreis Marburg-Biedenkopf	59.20.1	•	•	•	•
534 000	Landkreis Marburg-Biedenkopf	59.20.2	—	—	—	—
534 000	Landkreis Marburg-Biedenkopf	59.20.3	•	•	•	•
534 000	Landkreis Marburg-Biedenkopf	60	—	—	—	—
534 000	Landkreis Marburg-Biedenkopf	60.1	—	—	—	—
534 000	Landkreis Marburg-Biedenkopf	60.2	—	—	—	—
534 000	Landkreis Marburg-Biedenkopf	61	•	•	•	•
534 000	Landkreis Marburg-Biedenkopf	61.1	•	•	•	•
534 000	Landkreis Marburg-Biedenkopf	61.2	—	—	—	—
534 000	Landkreis Marburg-Biedenkopf	61.3	—	—	—	—
534 000	Landkreis Marburg-Biedenkopf	61.9	•	•	•	•
534 000	Landkreis Marburg-Biedenkopf	61.90.1	•	•	•	•
534 000	Landkreis Marburg-Biedenkopf	61.90.9	•	•	•	•

6. Umsatzsteuerpflichtige und steuerbarer Umsatz in Hessen 2020 nach Verwaltungsbezirken und wirtschaftlicher Gliederung

AGS	Regierungsbezirk Kreisfreie Stadt Landkreis	WZ 2008	Steuer- pflichtige	Steuerbarer Umsatz		
				Lieferungen und Leistungen	inner- gemein- schaftliche Erwerbe	insgesamt
			Anzahl	1 000 Euro		
534 000	Landkreis Marburg-Biedenkopf	62	178	150 447	664	151 111
534 000	Landkreis Marburg-Biedenkopf	62.01	74	24 585	247	24 832
534 000	Landkreis Marburg-Biedenkopf	62.01.1	26	2 319	11	2 331
534 000	Landkreis Marburg-Biedenkopf	62.01.9	48	22 266	236	22 502
534 000	Landkreis Marburg-Biedenkopf	62.02	70	31 500	77	31 577
534 000	Landkreis Marburg-Biedenkopf	62.03
534 000	Landkreis Marburg-Biedenkopf	62.09
534 000	Landkreis Marburg-Biedenkopf	63
534 000	Landkreis Marburg-Biedenkopf	63.1
534 000	Landkreis Marburg-Biedenkopf	63.11
534 000	Landkreis Marburg-Biedenkopf	63.12
534 000	Landkreis Marburg-Biedenkopf	63.9
534 000	Landkreis Marburg-Biedenkopf	63.91
534 000	Landkreis Marburg-Biedenkopf	63.99
534 000	Landkreis Marburg-Biedenkopf	K	45	37 791	420	38 211
534 000	Landkreis Marburg-Biedenkopf	64
534 000	Landkreis Marburg-Biedenkopf	64.1
534 000	Landkreis Marburg-Biedenkopf	64.11	—	—	—	—
534 000	Landkreis Marburg-Biedenkopf	64.19
534 000	Landkreis Marburg-Biedenkopf	64.19.1	—	—	—	—
534 000	Landkreis Marburg-Biedenkopf	64.19.2
534 000	Landkreis Marburg-Biedenkopf	64.19.3
534 000	Landkreis Marburg-Biedenkopf	64.19.4	—	—	—	—
534 000	Landkreis Marburg-Biedenkopf	64.19.5	—	—	—	—
534 000	Landkreis Marburg-Biedenkopf	64.19.6	—	—	—	—
534 000	Landkreis Marburg-Biedenkopf	64.2	—	—	—	—
534 000	Landkreis Marburg-Biedenkopf	64.3	—	—	—	—
534 000	Landkreis Marburg-Biedenkopf	64.9
534 000	Landkreis Marburg-Biedenkopf	64.91	—	—	—	—
534 000	Landkreis Marburg-Biedenkopf	64.92	—	—	—	—
534 000	Landkreis Marburg-Biedenkopf	64.92.1	—	—	—	—
534 000	Landkreis Marburg-Biedenkopf	64.92.2	—	—	—	—
534 000	Landkreis Marburg-Biedenkopf	64.99
534 000	Landkreis Marburg-Biedenkopf	64.99.1
534 000	Landkreis Marburg-Biedenkopf	64.99.9	—	—	—	—
534 000	Landkreis Marburg-Biedenkopf	65	—	—	—	—
534 000	Landkreis Marburg-Biedenkopf	65.1	—	—	—	—
534 000	Landkreis Marburg-Biedenkopf	65.11	—	—	—	—
534 000	Landkreis Marburg-Biedenkopf	65.12	—	—	—	—
534 000	Landkreis Marburg-Biedenkopf	65.12.1	—	—	—	—
534 000	Landkreis Marburg-Biedenkopf	65.12.2	—	—	—	—
534 000	Landkreis Marburg-Biedenkopf	65.2	—	—	—	—
534 000	Landkreis Marburg-Biedenkopf	65.3	—	—	—	—
534 000	Landkreis Marburg-Biedenkopf	66
534 000	Landkreis Marburg-Biedenkopf	66.1	14	1 471	.	.
534 000	Landkreis Marburg-Biedenkopf	66.11	—	—	—	—
534 000	Landkreis Marburg-Biedenkopf	66.12	—	—	—	—
534 000	Landkreis Marburg-Biedenkopf	66.19	14	1 471	.	.
534 000	Landkreis Marburg-Biedenkopf	66.2	26	6 368	5	6 373
534 000	Landkreis Marburg-Biedenkopf	66.21
534 000	Landkreis Marburg-Biedenkopf	66.22	22	3 567	5	3 572
534 000	Landkreis Marburg-Biedenkopf	66.29
534 000	Landkreis Marburg-Biedenkopf	66.3
534 000	Landkreis Marburg-Biedenkopf	L	684	151 880	1 982	153 862

6. Umsatzsteuerpflichtige und steuerbarer Umsatz in Hessen 2020 nach Verwaltungsbezirken und wirtschaftlicher Gliederung

AGS	Regierungsbezirk Kreisfreie Stadt Landkreis	WZ 2008	Steuer- pflichtige	Steuerbarer Umsatz		
				Lieferungen und Leistungen	inner- gemein- schaftliche Erwerbe	insgesamt
			Anzahl	1 000 Euro		
534 000	Landkreis Marburg-Biedenkopf	68	684	151 880	1 982	153 862
534 000	Landkreis Marburg-Biedenkopf	68.1	32	21 722	625	22 347
534 000	Landkreis Marburg-Biedenkopf	68.2	547	103 260	1 071	104 331
534 000	Landkreis Marburg-Biedenkopf	68.3	105	26 898	287	27 185
534 000	Landkreis Marburg-Biedenkopf	68.31	51	11 488	2	11 490
534 000	Landkreis Marburg-Biedenkopf	68.32	54	15 411	285	15 695
534 000	Landkreis Marburg-Biedenkopf	M	928	312 065	3 971	316 036
534 000	Landkreis Marburg-Biedenkopf	69	271	86 284	270	86 553
534 000	Landkreis Marburg-Biedenkopf	69.1	149	31 486	71	31 558
534 000	Landkreis Marburg-Biedenkopf	69.10.1	37	14 896	.	.
534 000	Landkreis Marburg-Biedenkopf	69.10.2	104	16 093	.	.
534 000	Landkreis Marburg-Biedenkopf	69.10.3	—	—	—	—
534 000	Landkreis Marburg-Biedenkopf	69.10.4	—	—	—	—
534 000	Landkreis Marburg-Biedenkopf	69.10.9	8	497	.	.
534 000	Landkreis Marburg-Biedenkopf	69.2	122	54 797	199	54 996
534 000	Landkreis Marburg-Biedenkopf	69.20.1
534 000	Landkreis Marburg-Biedenkopf	69.20.2
534 000	Landkreis Marburg-Biedenkopf	69.20.3	91	46 576	15	46 591
534 000	Landkreis Marburg-Biedenkopf	69.20.4	22	3 518	183	3 702
534 000	Landkreis Marburg-Biedenkopf	70	177	60 162	906	61 068
534 000	Landkreis Marburg-Biedenkopf	70.1
534 000	Landkreis Marburg-Biedenkopf	70.10.1
534 000	Landkreis Marburg-Biedenkopf	70.10.9
534 000	Landkreis Marburg-Biedenkopf	70.2
534 000	Landkreis Marburg-Biedenkopf	70.21
534 000	Landkreis Marburg-Biedenkopf	70.22
534 000	Landkreis Marburg-Biedenkopf	71	256	101 941	924	102 866
534 000	Landkreis Marburg-Biedenkopf	71.1	244	95 777	.	.
534 000	Landkreis Marburg-Biedenkopf	71.11	53	13 329	.	.
534 000	Landkreis Marburg-Biedenkopf	71.11.1	38	10 492	—	10 492
534 000	Landkreis Marburg-Biedenkopf	71.11.2
534 000	Landkreis Marburg-Biedenkopf	71.11.3	7	1 995	—	1 995
534 000	Landkreis Marburg-Biedenkopf	71.11.4
534 000	Landkreis Marburg-Biedenkopf	71.12	191	82 448	.	.
534 000	Landkreis Marburg-Biedenkopf	71.12.1	76	23 112	285	23 397
534 000	Landkreis Marburg-Biedenkopf	71.12.2	75	47 119	635	47 754
534 000	Landkreis Marburg-Biedenkopf	71.12.3
534 000	Landkreis Marburg-Biedenkopf	71.12.9
534 000	Landkreis Marburg-Biedenkopf	71.2	12	6 164	.	.
534 000	Landkreis Marburg-Biedenkopf	72	31	22 626	1 730	24 357
534 000	Landkreis Marburg-Biedenkopf	72.1
534 000	Landkreis Marburg-Biedenkopf	72.11
534 000	Landkreis Marburg-Biedenkopf	72.19	26	22 190	1 730	23 920
534 000	Landkreis Marburg-Biedenkopf	72.2
534 000	Landkreis Marburg-Biedenkopf	73	43	9 029	35	9 064
534 000	Landkreis Marburg-Biedenkopf	73.1
534 000	Landkreis Marburg-Biedenkopf	73.11	38	8 707	30	8 737
534 000	Landkreis Marburg-Biedenkopf	73.12
534 000	Landkreis Marburg-Biedenkopf	73.2
534 000	Landkreis Marburg-Biedenkopf	74	115	18 471	99	18 570
534 000	Landkreis Marburg-Biedenkopf	74.1	26	3 846	4	3 850
534 000	Landkreis Marburg-Biedenkopf	74.10.1
534 000	Landkreis Marburg-Biedenkopf	74.10.2
534 000	Landkreis Marburg-Biedenkopf	74.10.3	11	1 837	2	1 839

6. Umsatzsteuerpflichtige und steuerbarer Umsatz in Hessen 2020 nach Verwaltungsbezirken und wirtschaftlicher Gliederung

AGS	Regierungsbezirk Kreisfreie Stadt Landkreis	WZ 2008	Steuer- pflichtige	Steuerbarer Umsatz		
				Lieferungen und Leistungen	inner- gemein- schaftliche Erwerbe	insgesamt
			Anzahl	1 000 Euro		
534 000	Landkreis Marburg-Biedenkopf	74.2	18	1 210	33	1 243
534 000	Landkreis Marburg-Biedenkopf	74.20.1	18	1 210	33	1 243
534 000	Landkreis Marburg-Biedenkopf	74.20.2	—	—	—	—
534 000	Landkreis Marburg-Biedenkopf	74.3	17	2 215	6	2 221
534 000	Landkreis Marburg-Biedenkopf	74.30.1
534 000	Landkreis Marburg-Biedenkopf	74.30.2
534 000	Landkreis Marburg-Biedenkopf	74.9	54	11 200	56	11 256
534 000	Landkreis Marburg-Biedenkopf	75	35	13 553	6	13 559
534 000	Landkreis Marburg-Biedenkopf	75.00.1
534 000	Landkreis Marburg-Biedenkopf	75.00.9
534 000	Landkreis Marburg-Biedenkopf	N	384	307 696	1 060	308 756
534 000	Landkreis Marburg-Biedenkopf	77	44	28 196	177	28 373
534 000	Landkreis Marburg-Biedenkopf	77.1	10	11 619	.	.
534 000	Landkreis Marburg-Biedenkopf	77.11
534 000	Landkreis Marburg-Biedenkopf	77.12
534 000	Landkreis Marburg-Biedenkopf	77.2
534 000	Landkreis Marburg-Biedenkopf	77.21
534 000	Landkreis Marburg-Biedenkopf	77.22
534 000	Landkreis Marburg-Biedenkopf	77.29	5	235	—	235
534 000	Landkreis Marburg-Biedenkopf	77.3	26	15 861	127	15 988
534 000	Landkreis Marburg-Biedenkopf	77.31
534 000	Landkreis Marburg-Biedenkopf	77.32	10	8 160	69	8 229
534 000	Landkreis Marburg-Biedenkopf	77.33
534 000	Landkreis Marburg-Biedenkopf	77.34	—	—	—	—
534 000	Landkreis Marburg-Biedenkopf	77.35	—	—	—	—
534 000	Landkreis Marburg-Biedenkopf	77.39	13	4 402	1	4 403
534 000	Landkreis Marburg-Biedenkopf	77.4
534 000	Landkreis Marburg-Biedenkopf	78	12	22 112	1	22 113
534 000	Landkreis Marburg-Biedenkopf	78.1	9	9 042	—	9 042
534 000	Landkreis Marburg-Biedenkopf	78.2	3	13 070	1	13 071
534 000	Landkreis Marburg-Biedenkopf	78.3	—	—	—	—
534 000	Landkreis Marburg-Biedenkopf	79	20	4 214	84	4 298
534 000	Landkreis Marburg-Biedenkopf	79.1	20	4 214	84	4 298
534 000	Landkreis Marburg-Biedenkopf	79.11	14	1 093	.	.
534 000	Landkreis Marburg-Biedenkopf	79.12	6	3 121	.	.
534 000	Landkreis Marburg-Biedenkopf	79.9	—	—	—	—
534 000	Landkreis Marburg-Biedenkopf	80	11	8 707	10	8 717
534 000	Landkreis Marburg-Biedenkopf	80.1
534 000	Landkreis Marburg-Biedenkopf	80.2	4	4 461	4	4 465
534 000	Landkreis Marburg-Biedenkopf	80.3
534 000	Landkreis Marburg-Biedenkopf	81	249	147 601	476	148 078
534 000	Landkreis Marburg-Biedenkopf	81.1	70	11 032	51	11 083
534 000	Landkreis Marburg-Biedenkopf	81.2	81	95 572	64	95 636
534 000	Landkreis Marburg-Biedenkopf	81.21	36	82 856	32	82 888
534 000	Landkreis Marburg-Biedenkopf	81.22	34	8 601	5	8 607
534 000	Landkreis Marburg-Biedenkopf	81.22.1
534 000	Landkreis Marburg-Biedenkopf	81.22.9
534 000	Landkreis Marburg-Biedenkopf	81.29	11	4 115	27	4 142
534 000	Landkreis Marburg-Biedenkopf	81.29.1	—	—	—	—
534 000	Landkreis Marburg-Biedenkopf	81.29.2	3	2 671	26	2 697
534 000	Landkreis Marburg-Biedenkopf	81.29.9	8	1 444	1	1 445
534 000	Landkreis Marburg-Biedenkopf	81.3	98	40 997	361	41 358
534 000	Landkreis Marburg-Biedenkopf	81.30.1	88	38 522	361	38 883
534 000	Landkreis Marburg-Biedenkopf	81.30.9	10	2 475	—	2 475

6. Umsatzsteuerpflichtige und steuerbarer Umsatz in Hessen 2020 nach Verwaltungsbezirken und wirtschaftlicher Gliederung

AGS	Regierungsbezirk Kreisfreie Stadt Landkreis	WZ 2008	Steuer- pflichtige	Steuerbarer Umsatz		
				Lieferungen und Leistungen	inner- gemein- schaftliche Erwerbe	insgesamt
			Anzahl	1 000 Euro		
534 000	Landkreis Marburg-Biedenkopf	82	48	96 865	312	97 176
534 000	Landkreis Marburg-Biedenkopf	82.1	•	•	•	•
534 000	Landkreis Marburg-Biedenkopf	82.11	•	•	•	•
534 000	Landkreis Marburg-Biedenkopf	82.19	3	114	—	114
534 000	Landkreis Marburg-Biedenkopf	82.2	•	•	•	•
534 000	Landkreis Marburg-Biedenkopf	82.3	9	1 281	28	1 309
534 000	Landkreis Marburg-Biedenkopf	82.9	31	92 328	277	92 605
534 000	Landkreis Marburg-Biedenkopf	82.91	3	1 230	•	•
534 000	Landkreis Marburg-Biedenkopf	82.91.1	3	1 230	•	•
534 000	Landkreis Marburg-Biedenkopf	82.91.2	—	—	—	—
534 000	Landkreis Marburg-Biedenkopf	82.92	•	•	•	•
534 000	Landkreis Marburg-Biedenkopf	82.99	•	•	•	•
534 000	Landkreis Marburg-Biedenkopf	82.99.1	—	—	—	—
534 000	Landkreis Marburg-Biedenkopf	82.99.9	•	•	•	•
534 000	Landkreis Marburg-Biedenkopf	O	—	—	—	—
534 000	Landkreis Marburg-Biedenkopf	P	129	186 568	2 103	188 672
534 000	Landkreis Marburg-Biedenkopf	85	129	186 568	2 103	188 672
534 000	Landkreis Marburg-Biedenkopf	85.1	—	—	—	—
534 000	Landkreis Marburg-Biedenkopf	85.2	—	—	—	—
534 000	Landkreis Marburg-Biedenkopf	85.3	•	•	•	•
534 000	Landkreis Marburg-Biedenkopf	85.31	•	•	•	•
534 000	Landkreis Marburg-Biedenkopf	85.32	7	1 885	•	•
534 000	Landkreis Marburg-Biedenkopf	85.4	•	•	•	•
534 000	Landkreis Marburg-Biedenkopf	85.41	•	•	•	•
534 000	Landkreis Marburg-Biedenkopf	85.42	•	•	•	•
534 000	Landkreis Marburg-Biedenkopf	85.42.1	•	•	•	•
534 000	Landkreis Marburg-Biedenkopf	85.42.2	—	—	—	—
534 000	Landkreis Marburg-Biedenkopf	85.42.3	—	—	—	—
534 000	Landkreis Marburg-Biedenkopf	85.42.4	—	—	—	—
534 000	Landkreis Marburg-Biedenkopf	85.5	•	•	•	•
534 000	Landkreis Marburg-Biedenkopf	85.51	18	1 798	109	1 906
534 000	Landkreis Marburg-Biedenkopf	85.52	•	•	•	•
534 000	Landkreis Marburg-Biedenkopf	85.53	39	6 527	•	•
534 000	Landkreis Marburg-Biedenkopf	85.59	53	16 100	103	16 203
534 000	Landkreis Marburg-Biedenkopf	85.59.1	—	—	—	—
534 000	Landkreis Marburg-Biedenkopf	85.59.2	36	14 131	53	14 184
534 000	Landkreis Marburg-Biedenkopf	85.59.9	17	1 969	50	2 019
534 000	Landkreis Marburg-Biedenkopf	85.6	—	—	—	—
534 000	Landkreis Marburg-Biedenkopf	Q	144	262 690	623	263 313
534 000	Landkreis Marburg-Biedenkopf	86	119	49 221	118	49 339
534 000	Landkreis Marburg-Biedenkopf	86.1	•	•	•	•
534 000	Landkreis Marburg-Biedenkopf	86.10.1	•	•	•	•
534 000	Landkreis Marburg-Biedenkopf	86.10.2	—	—	—	—
534 000	Landkreis Marburg-Biedenkopf	86.10.3	•	•	•	•
534 000	Landkreis Marburg-Biedenkopf	86.2	58	24 328	12	24 340
534 000	Landkreis Marburg-Biedenkopf	86.21	13	1 254	•	•
534 000	Landkreis Marburg-Biedenkopf	86.22	22	10 212	•	•
534 000	Landkreis Marburg-Biedenkopf	86.23	23	12 863	—	12 863
534 000	Landkreis Marburg-Biedenkopf	86.9	•	•	•	•
534 000	Landkreis Marburg-Biedenkopf	86.90.1	•	•	•	•
534 000	Landkreis Marburg-Biedenkopf	86.90.2	12	4 789	—	4 789
534 000	Landkreis Marburg-Biedenkopf	86.90.3	•	•	•	•
534 000	Landkreis Marburg-Biedenkopf	86.90.9	38	7 116	105	7 221
534 000	Landkreis Marburg-Biedenkopf	87	•	•	•	•

6. Umsatzsteuerpflichtige und steuerbarer Umsatz in Hessen 2020 nach Verwaltungsbezirken und wirtschaftlicher Gliederung

AGS	Regierungsbezirk Kreisfreie Stadt Landkreis	WZ 2008	Steuer- pflichtige	Steuerbarer Umsatz		
				Lieferungen und Leistungen	inner- gemein- schaftliche Erwerbe	insgesamt
			Anzahl	1 000 Euro		
534 000	Landkreis Marburg-Biedenkopf	87.1	•	•	•	•
534 000	Landkreis Marburg-Biedenkopf	87.2	—	—	—	—
534 000	Landkreis Marburg-Biedenkopf	87.3	4	436	•	•
534 000	Landkreis Marburg-Biedenkopf	87.9	—	—	—	—
534 000	Landkreis Marburg-Biedenkopf	88	•	•	•	•
534 000	Landkreis Marburg-Biedenkopf	88.1	•	•	•	•
534 000	Landkreis Marburg-Biedenkopf	88.10.1	•	•	•	•
534 000	Landkreis Marburg-Biedenkopf	88.10.2	•	•	•	•
534 000	Landkreis Marburg-Biedenkopf	88.9	•	•	•	•
534 000	Landkreis Marburg-Biedenkopf	88.91	—	—	—	—
534 000	Landkreis Marburg-Biedenkopf	88.99	•	•	•	•
534 000	Landkreis Marburg-Biedenkopf	R	153	39 821	4 038	43 859
534 000	Landkreis Marburg-Biedenkopf	90	46	3 379	19	3 398
534 000	Landkreis Marburg-Biedenkopf	90.01	•	•	•	•
534 000	Landkreis Marburg-Biedenkopf	90.01.1	—	—	—	—
534 000	Landkreis Marburg-Biedenkopf	90.01.2	•	•	•	•
534 000	Landkreis Marburg-Biedenkopf	90.01.3	—	—	—	—
534 000	Landkreis Marburg-Biedenkopf	90.01.4	•	•	•	•
534 000	Landkreis Marburg-Biedenkopf	90.02	•	•	•	•
534 000	Landkreis Marburg-Biedenkopf	90.03	41	2 865	19	2 885
534 000	Landkreis Marburg-Biedenkopf	90.03.1	•	•	•	•
534 000	Landkreis Marburg-Biedenkopf	90.03.2	12	779	•	•
534 000	Landkreis Marburg-Biedenkopf	90.03.3	10	692	8	700
534 000	Landkreis Marburg-Biedenkopf	90.03.4	•	•	•	•
534 000	Landkreis Marburg-Biedenkopf	90.03.5	14	831	•	•
534 000	Landkreis Marburg-Biedenkopf	90.04	—	—	—	—
534 000	Landkreis Marburg-Biedenkopf	90.04.1	—	—	—	—
534 000	Landkreis Marburg-Biedenkopf	90.04.2	—	—	—	—
534 000	Landkreis Marburg-Biedenkopf	90.04.3	—	—	—	—
534 000	Landkreis Marburg-Biedenkopf	91	—	—	—	—
534 000	Landkreis Marburg-Biedenkopf	91.01	—	—	—	—
534 000	Landkreis Marburg-Biedenkopf	91.02	—	—	—	—
534 000	Landkreis Marburg-Biedenkopf	91.03	—	—	—	—
534 000	Landkreis Marburg-Biedenkopf	91.04	—	—	—	—
534 000	Landkreis Marburg-Biedenkopf	92	32	15 253	25	15 278
534 000	Landkreis Marburg-Biedenkopf	92.00.1	26	14 345	21	14 366
534 000	Landkreis Marburg-Biedenkopf	92.00.2	•	•	•	•
534 000	Landkreis Marburg-Biedenkopf	92.00.3	•	•	•	•
534 000	Landkreis Marburg-Biedenkopf	93	75	21 189	3 994	25 183
534 000	Landkreis Marburg-Biedenkopf	93.1	64	19 916	3 984	23 900
534 000	Landkreis Marburg-Biedenkopf	93.11	12	5 529	3 953	9 483
534 000	Landkreis Marburg-Biedenkopf	93.12	22	1 881	•	•
534 000	Landkreis Marburg-Biedenkopf	93.13	23	11 834	•	•
534 000	Landkreis Marburg-Biedenkopf	93.19	7	672	—	672
534 000	Landkreis Marburg-Biedenkopf	93.2	11	1 272	11	1 283
534 000	Landkreis Marburg-Biedenkopf	93.21	5	512	•	•
534 000	Landkreis Marburg-Biedenkopf	93.29	6	760	•	•
534 000	Landkreis Marburg-Biedenkopf	S	282	85 493	1 634	87 127
534 000	Landkreis Marburg-Biedenkopf	94	29	47 421	1 501	48 922
534 000	Landkreis Marburg-Biedenkopf	94.1	3	1 459	—	1 459
534 000	Landkreis Marburg-Biedenkopf	94.11	•	•	•	•
534 000	Landkreis Marburg-Biedenkopf	94.12	•	•	•	•
534 000	Landkreis Marburg-Biedenkopf	94.2	—	—	—	—
534 000	Landkreis Marburg-Biedenkopf	94.9	26	45 962	1 501	47 463

6. Umsatzsteuerpflichtige und steuerbarer Umsatz in Hessen 2020 nach Verwaltungsbezirken und wirtschaftlicher Gliederung

AGS	Regierungsbezirk Kreisfreie Stadt Landkreis	WZ 2008	Steuer- pflichtige	Steuerbarer Umsatz		
				Lieferungen und Leistungen	inner- gemein- schaftliche Erwerbe	insgesamt
			Anzahl	1 000 Euro		
534 000	Landkreis Marburg-Biedenkopf	94.91	•	•	•	•
534 000	Landkreis Marburg-Biedenkopf	94.92	—	—	—	—
534 000	Landkreis Marburg-Biedenkopf	94.99	•	•	•	•
534 000	Landkreis Marburg-Biedenkopf	94.99.1	15	17 018	62	17 080
534 000	Landkreis Marburg-Biedenkopf	94.99.2	•	•	•	•
534 000	Landkreis Marburg-Biedenkopf	94.99.3	•	•	•	•
534 000	Landkreis Marburg-Biedenkopf	94.99.4	—	—	—	—
534 000	Landkreis Marburg-Biedenkopf	94.99.9	6	13 338	1 161	14 500
534 000	Landkreis Marburg-Biedenkopf	95	28	8 212	38	8 249
534 000	Landkreis Marburg-Biedenkopf	95.1	4	4 305	30	4 336
534 000	Landkreis Marburg-Biedenkopf	95.11	•	•	•	•
534 000	Landkreis Marburg-Biedenkopf	95.12	•	•	•	•
534 000	Landkreis Marburg-Biedenkopf	95.2	24	3 906	7	3 913
534 000	Landkreis Marburg-Biedenkopf	95.21	•	•	•	•
534 000	Landkreis Marburg-Biedenkopf	95.22	5	1 437	3	1 440
534 000	Landkreis Marburg-Biedenkopf	95.23	—	—	—	—
534 000	Landkreis Marburg-Biedenkopf	95.24	3	483	•	•
534 000	Landkreis Marburg-Biedenkopf	95.25	•	•	•	•
534 000	Landkreis Marburg-Biedenkopf	95.29	13	1 470	2	1 473
534 000	Landkreis Marburg-Biedenkopf	96	225	29 861	95	29 956
534 000	Landkreis Marburg-Biedenkopf	96.01	8	1 398	•	•
534 000	Landkreis Marburg-Biedenkopf	96.02	159	20 653	77	20 731
534 000	Landkreis Marburg-Biedenkopf	96.02.1	129	18 230	68	18 298
534 000	Landkreis Marburg-Biedenkopf	96.02.2	30	2 424	9	2 433
534 000	Landkreis Marburg-Biedenkopf	96.03	18	4 248	—	4 248
534 000	Landkreis Marburg-Biedenkopf	96.03.1	18	4 248	—	4 248
534 000	Landkreis Marburg-Biedenkopf	96.03.2	—	—	—	—
534 000	Landkreis Marburg-Biedenkopf	96.04	6	518	•	•
534 000	Landkreis Marburg-Biedenkopf	96.09	34	3 043	17	3 060
535 000	Vogelsbergkreis	A - S	3 574	4 021 910	228 833	4 250 743
535 000	Vogelsbergkreis	A	258	141 424	1 149	142 573
535 000	Vogelsbergkreis	01	217	102 045	927	102 972
535 000	Vogelsbergkreis	01.1	58	15 899	53	15 952
535 000	Vogelsbergkreis	01.11	•	•	•	•
535 000	Vogelsbergkreis	01.12	—	—	—	—
535 000	Vogelsbergkreis	01.13	—	—	—	—
535 000	Vogelsbergkreis	01.13.1	—	—	—	—
535 000	Vogelsbergkreis	01.13.2	—	—	—	—
535 000	Vogelsbergkreis	01.14	—	—	—	—
535 000	Vogelsbergkreis	01.15	—	—	—	—
535 000	Vogelsbergkreis	01.16	—	—	—	—
535 000	Vogelsbergkreis	01.19	•	•	•	•
535 000	Vogelsbergkreis	01.19.1	•	•	•	•
535 000	Vogelsbergkreis	01.19.2	—	—	—	—
535 000	Vogelsbergkreis	01.19.9	—	—	—	—
535 000	Vogelsbergkreis	01.2	•	•	•	•
535 000	Vogelsbergkreis	01.21	—	—	—	—
535 000	Vogelsbergkreis	01.22	—	—	—	—
535 000	Vogelsbergkreis	01.23	—	—	—	—
535 000	Vogelsbergkreis	01.24	—	—	—	—
535 000	Vogelsbergkreis	01.25	•	•	•	•
535 000	Vogelsbergkreis	01.25.1	•	•	•	•
535 000	Vogelsbergkreis	01.25.9	—	—	—	—
535 000	Vogelsbergkreis	01.26	—	—	—	—

6. Umsatzsteuerpflichtige und steuerbarer Umsatz in Hessen 2020 nach Verwaltungsbezirken und wirtschaftlicher Gliederung

AGS	Regierungsbezirk Kreisfreie Stadt Landkreis	WZ 2008	Steuer- pflichtige	Steuerbarer Umsatz		
				Lieferungen und Leistungen	inner- gemein- schaftliche Erwerbe	insgesamt
			Anzahl	1 000 Euro		
535 000	Vogelsbergkreis	01.27	—	—	—	—
535 000	Vogelsbergkreis	01.28	—	—	—	—
535 000	Vogelsbergkreis	01.29	—	—	—	—
535 000	Vogelsbergkreis	01.3	—	—	—	—
535 000	Vogelsbergkreis	01.30.1	—	—	—	—
535 000	Vogelsbergkreis	01.30.2	—	—	—	—
535 000	Vogelsbergkreis	01.4	•	•	•	•
535 000	Vogelsbergkreis	01.41	8	3 738	38	3 775
535 000	Vogelsbergkreis	01.42	•	•	•	•
535 000	Vogelsbergkreis	01.43	•	•	•	•
535 000	Vogelsbergkreis	01.44	—	—	—	—
535 000	Vogelsbergkreis	01.45	—	—	—	—
535 000	Vogelsbergkreis	01.46	4	2 733	6	2 739
535 000	Vogelsbergkreis	01.47	•	•	•	•
535 000	Vogelsbergkreis	01.49	3	878	21	900
535 000	Vogelsbergkreis	01.5	116	36 410	97	36 507
535 000	Vogelsbergkreis	01.6	22	40 489	712	41 200
535 000	Vogelsbergkreis	01.61	8	2 095	•	•
535 000	Vogelsbergkreis	01.62	•	•	•	•
535 000	Vogelsbergkreis	01.63	•	•	•	•
535 000	Vogelsbergkreis	01.64	•	•	•	•
535 000	Vogelsbergkreis	01.7	—	—	—	—
535 000	Vogelsbergkreis	02	•	•	•	•
535 000	Vogelsbergkreis	02.1	8	20 403	10	20 413
535 000	Vogelsbergkreis	02.2	•	•	•	•
535 000	Vogelsbergkreis	02.3	—	—	—	—
535 000	Vogelsbergkreis	02.4	22	16 958	197	17 155
535 000	Vogelsbergkreis	03	•	•	•	•
535 000	Vogelsbergkreis	03.1	—	—	—	—
535 000	Vogelsbergkreis	03.11	—	—	—	—
535 000	Vogelsbergkreis	03.12	—	—	—	—
535 000	Vogelsbergkreis	03.2	•	•	•	•
535 000	Vogelsbergkreis	03.21	—	—	—	—
535 000	Vogelsbergkreis	03.22	•	•	•	•
535 000	Vogelsbergkreis	B	•	•	•	•
535 000	Vogelsbergkreis	05	—	—	—	—
535 000	Vogelsbergkreis	05.1	—	—	—	—
535 000	Vogelsbergkreis	05.2	—	—	—	—
535 000	Vogelsbergkreis	06	—	—	—	—
535 000	Vogelsbergkreis	06.1	—	—	—	—
535 000	Vogelsbergkreis	06.2	—	—	—	—
535 000	Vogelsbergkreis	07	—	—	—	—
535 000	Vogelsbergkreis	07.1	—	—	—	—
535 000	Vogelsbergkreis	07.2	—	—	—	—
535 000	Vogelsbergkreis	07.21	—	—	—	—
535 000	Vogelsbergkreis	07.29	—	—	—	—
535 000	Vogelsbergkreis	08	•	•	•	•
535 000	Vogelsbergkreis	08.1	•	•	•	•
535 000	Vogelsbergkreis	08.11	•	•	•	•
535 000	Vogelsbergkreis	08.12	—	—	—	—
535 000	Vogelsbergkreis	08.9	—	—	—	—
535 000	Vogelsbergkreis	08.91	—	—	—	—
535 000	Vogelsbergkreis	08.92	—	—	—	—
535 000	Vogelsbergkreis	08.93	—	—	—	—

6. Umsatzsteuerpflichtige und steuerbarer Umsatz in Hessen 2020 nach Verwaltungsbezirken und wirtschaftlicher Gliederung

AGS	Regierungsbezirk Kreisfreie Stadt Landkreis	WZ 2008	Steuer- pflichtige	Steuerbarer Umsatz		
				Lieferungen und Leistungen	inner- gemein- schaftliche Erwerbe	insgesamt
			Anzahl	1 000 Euro		
535 000	Vogelsbergkreis	08.99	—	—	—	—
535 000	Vogelsbergkreis	09	—	—	—	—
535 000	Vogelsbergkreis	09.1	—	—	—	—
535 000	Vogelsbergkreis	09.9	—	—	—	—
535 000	Vogelsbergkreis	C	383	1 390 067	126 469	1 516 536
535 000	Vogelsbergkreis	10	67	63 210	510	63 720
535 000	Vogelsbergkreis	10.1	30	22 536	3	22 538
535 000	Vogelsbergkreis	10.11	4	1 985	•	•
535 000	Vogelsbergkreis	10.12	—	—	—	—
535 000	Vogelsbergkreis	10.13	26	20 550	•	•
535 000	Vogelsbergkreis	10.2	—	—	—	—
535 000	Vogelsbergkreis	10.3	•	•	•	•
535 000	Vogelsbergkreis	10.31	—	—	—	—
535 000	Vogelsbergkreis	10.32	•	•	•	•
535 000	Vogelsbergkreis	10.39	—	—	—	—
535 000	Vogelsbergkreis	10.4	•	•	•	•
535 000	Vogelsbergkreis	10.41	•	•	•	•
535 000	Vogelsbergkreis	10.42	—	—	—	—
535 000	Vogelsbergkreis	10.5	•	•	•	•
535 000	Vogelsbergkreis	10.51	•	•	•	•
535 000	Vogelsbergkreis	10.52	—	—	—	—
535 000	Vogelsbergkreis	10.6	•	•	•	•
535 000	Vogelsbergkreis	10.61	•	•	•	•
535 000	Vogelsbergkreis	10.62	—	—	—	—
535 000	Vogelsbergkreis	10.7	29	19 978	33	20 011
535 000	Vogelsbergkreis	10.71	29	19 978	33	20 011
535 000	Vogelsbergkreis	10.72	—	—	—	—
535 000	Vogelsbergkreis	10.73	—	—	—	—
535 000	Vogelsbergkreis	10.8	•	•	•	•
535 000	Vogelsbergkreis	10.81	—	—	—	—
535 000	Vogelsbergkreis	10.82	—	—	—	—
535 000	Vogelsbergkreis	10.83	•	•	•	•
535 000	Vogelsbergkreis	10.84	—	—	—	—
535 000	Vogelsbergkreis	10.85	—	—	—	—
535 000	Vogelsbergkreis	10.86	—	—	—	—
535 000	Vogelsbergkreis	10.89	•	•	•	•
535 000	Vogelsbergkreis	10.9	•	•	•	•
535 000	Vogelsbergkreis	10.91	•	•	•	•
535 000	Vogelsbergkreis	10.92	—	—	—	—
535 000	Vogelsbergkreis	11	•	•	•	•
535 000	Vogelsbergkreis	11.01	—	—	—	—
535 000	Vogelsbergkreis	11.02	—	—	—	—
535 000	Vogelsbergkreis	11.03	•	•	•	•
535 000	Vogelsbergkreis	11.04	—	—	—	—
535 000	Vogelsbergkreis	11.05	•	•	•	•
535 000	Vogelsbergkreis	11.06	—	—	—	—
535 000	Vogelsbergkreis	11.07	—	—	—	—
535 000	Vogelsbergkreis	12	—	—	—	—
535 000	Vogelsbergkreis	13	11	16 794	2 247	19 040
535 000	Vogelsbergkreis	13.1	—	—	—	—
535 000	Vogelsbergkreis	13.2	•	•	•	•
535 000	Vogelsbergkreis	13.3	•	•	•	•
535 000	Vogelsbergkreis	13.9	•	•	•	•
535 000	Vogelsbergkreis	13.91	—	—	—	—

**6. Umsatzsteuerpflichtige und steuerbarer Umsatz in Hessen 2020 nach
Verwaltungsbezirken und wirtschaftlicher Gliederung**

AGS	Regierungsbezirk Kreisfreie Stadt Landkreis	WZ 2008	Steuer- pflichtige	Steuerbarer Umsatz		
				Lieferungen und Leistungen	inner- gemein- schaftliche Erwerbe	insgesamt
			Anzahl	1 000 Euro		
535 000	Vogelsbergkreis	13.92	•	•	•	•
535 000	Vogelsbergkreis	13.93	—	—	—	—
535 000	Vogelsbergkreis	13.94	—	—	—	—
535 000	Vogelsbergkreis	13.95	—	—	—	—
535 000	Vogelsbergkreis	13.96	—	—	—	—
535 000	Vogelsbergkreis	13.99	•	•	•	•
535 000	Vogelsbergkreis	14	6	10 706	1 996	12 701
535 000	Vogelsbergkreis	14.1	•	•	•	•
535 000	Vogelsbergkreis	14.11	—	—	—	—
535 000	Vogelsbergkreis	14.12	•	•	•	•
535 000	Vogelsbergkreis	14.13	•	•	•	•
535 000	Vogelsbergkreis	14.14	—	—	—	—
535 000	Vogelsbergkreis	14.19	•	•	•	•
535 000	Vogelsbergkreis	14.2	—	—	—	—
535 000	Vogelsbergkreis	14.3	•	•	•	•
535 000	Vogelsbergkreis	14.31	—	—	—	—
535 000	Vogelsbergkreis	14.39	•	•	•	•
535 000	Vogelsbergkreis	15	•	•	•	•
535 000	Vogelsbergkreis	15.1	•	•	•	•
535 000	Vogelsbergkreis	15.11	—	—	—	—
535 000	Vogelsbergkreis	15.12	•	•	•	•
535 000	Vogelsbergkreis	15.2	—	—	—	—
535 000	Vogelsbergkreis	16	45	78 108	2 582	80 691
535 000	Vogelsbergkreis	16.1	•	•	•	•
535 000	Vogelsbergkreis	16.2	•	•	•	•
535 000	Vogelsbergkreis	16.21	—	—	—	—
535 000	Vogelsbergkreis	16.22	—	—	—	—
535 000	Vogelsbergkreis	16.23	27	21 242	2 111	23 352
535 000	Vogelsbergkreis	16.24	•	•	•	•
535 000	Vogelsbergkreis	16.29	7	2 343	76	2 419
535 000	Vogelsbergkreis	17	•	•	•	•
535 000	Vogelsbergkreis	17.1	—	—	—	—
535 000	Vogelsbergkreis	17.11	—	—	—	—
535 000	Vogelsbergkreis	17.12	—	—	—	—
535 000	Vogelsbergkreis	17.2	•	•	•	•
535 000	Vogelsbergkreis	17.21	•	•	•	•
535 000	Vogelsbergkreis	17.22	—	—	—	—
535 000	Vogelsbergkreis	17.23	—	—	—	—
535 000	Vogelsbergkreis	17.24	—	—	—	—
535 000	Vogelsbergkreis	17.29	—	—	—	—
535 000	Vogelsbergkreis	18	5	10 540	122	10 662
535 000	Vogelsbergkreis	18.1	5	10 540	122	10 662
535 000	Vogelsbergkreis	18.11	•	•	•	•
535 000	Vogelsbergkreis	18.12	•	•	•	•
535 000	Vogelsbergkreis	18.13	—	—	—	—
535 000	Vogelsbergkreis	18.14	—	—	—	—
535 000	Vogelsbergkreis	18.2	—	—	—	—
535 000	Vogelsbergkreis	19	—	—	—	—
535 000	Vogelsbergkreis	19.1	—	—	—	—
535 000	Vogelsbergkreis	19.2	—	—	—	—
535 000	Vogelsbergkreis	20	•	•	•	•
535 000	Vogelsbergkreis	20.1	—	—	—	—
535 000	Vogelsbergkreis	20.11	—	—	—	—
535 000	Vogelsbergkreis	20.12	—	—	—	—

6. Umsatzsteuerpflichtige und steuerbarer Umsatz in Hessen 2020 nach Verwaltungsbezirken und wirtschaftlicher Gliederung

AGS	Regierungsbezirk Kreisfreie Stadt Landkreis	WZ 2008	Steuer- pflichtige	Steuerbarer Umsatz		
				Lieferungen und Leistungen	inner- gemein- schaftliche Erwerbe	insgesamt
			Anzahl	1 000 Euro		
535 000	Vogelsbergkreis	20.13	—	—	—	—
535 000	Vogelsbergkreis	20.14	—	—	—	—
535 000	Vogelsbergkreis	20.15	—	—	—	—
535 000	Vogelsbergkreis	20.16	—	—	—	—
535 000	Vogelsbergkreis	20.17	—	—	—	—
535 000	Vogelsbergkreis	20.2	—	—	—	—
535 000	Vogelsbergkreis	20.3	•	•	•	•
535 000	Vogelsbergkreis	20.4	•	•	•	•
535 000	Vogelsbergkreis	20.41	—	—	—	—
535 000	Vogelsbergkreis	20.42	•	•	•	•
535 000	Vogelsbergkreis	20.5	•	•	•	•
535 000	Vogelsbergkreis	20.51	•	•	•	•
535 000	Vogelsbergkreis	20.52	—	—	—	—
535 000	Vogelsbergkreis	20.53	—	—	—	—
535 000	Vogelsbergkreis	20.59	•	•	•	•
535 000	Vogelsbergkreis	20.6	—	—	—	—
535 000	Vogelsbergkreis	21	•	•	•	•
535 000	Vogelsbergkreis	21.1	—	—	—	—
535 000	Vogelsbergkreis	21.2	•	•	•	•
535 000	Vogelsbergkreis	22	14	94 613	6 839	101 452
535 000	Vogelsbergkreis	22.1	•	•	•	•
535 000	Vogelsbergkreis	22.11	—	—	—	—
535 000	Vogelsbergkreis	22.19	•	•	•	•
535 000	Vogelsbergkreis	22.2	•	•	•	•
535 000	Vogelsbergkreis	22.21	•	•	•	•
535 000	Vogelsbergkreis	22.22	•	•	•	•
535 000	Vogelsbergkreis	22.23	4	4 675	115	4 790
535 000	Vogelsbergkreis	22.29	•	•	•	•
535 000	Vogelsbergkreis	23	24	22 194	636	22 830
535 000	Vogelsbergkreis	23.1	—	—	—	—
535 000	Vogelsbergkreis	23.11	—	—	—	—
535 000	Vogelsbergkreis	23.12	—	—	—	—
535 000	Vogelsbergkreis	23.13	—	—	—	—
535 000	Vogelsbergkreis	23.14	—	—	—	—
535 000	Vogelsbergkreis	23.19	—	—	—	—
535 000	Vogelsbergkreis	23.2	•	•	•	•
535 000	Vogelsbergkreis	23.3	•	•	•	•
535 000	Vogelsbergkreis	23.31	—	—	—	—
535 000	Vogelsbergkreis	23.32	•	•	•	•
535 000	Vogelsbergkreis	23.4	•	•	•	•
535 000	Vogelsbergkreis	23.41	•	•	•	•
535 000	Vogelsbergkreis	23.42	—	—	—	—
535 000	Vogelsbergkreis	23.43	—	—	—	—
535 000	Vogelsbergkreis	23.44	—	—	—	—
535 000	Vogelsbergkreis	23.49	—	—	—	—
535 000	Vogelsbergkreis	23.5	—	—	—	—
535 000	Vogelsbergkreis	23.51	—	—	—	—
535 000	Vogelsbergkreis	23.52	—	—	—	—
535 000	Vogelsbergkreis	23.6	6	8 643	119	8 762
535 000	Vogelsbergkreis	23.61	•	•	•	•
535 000	Vogelsbergkreis	23.62	—	—	—	—
535 000	Vogelsbergkreis	23.63	—	—	—	—
535 000	Vogelsbergkreis	23.64	—	—	—	—
535 000	Vogelsbergkreis	23.65	—	—	—	—

6. Umsatzsteuerpflichtige und steuerbarer Umsatz in Hessen 2020 nach Verwaltungsbezirken und wirtschaftlicher Gliederung

AGS	Regierungsbezirk Kreisfreie Stadt Landkreis	WZ 2008	Steuer- pflichtige	Steuerbarer Umsatz		
				Lieferungen und Leistungen	inner- gemein- schaftliche Erwerbe	insgesamt
			Anzahl	1 000 Euro		
535 000	Vogelsbergkreis	23.69	•	•	•	•
535 000	Vogelsbergkreis	23.7	13	5 853	237	6 090
535 000	Vogelsbergkreis	23.9	—	—	—	—
535 000	Vogelsbergkreis	23.91	—	—	—	—
535 000	Vogelsbergkreis	23.99	—	—	—	—
535 000	Vogelsbergkreis	24	•	•	•	•
535 000	Vogelsbergkreis	24.1	•	•	•	•
535 000	Vogelsbergkreis	24.2	—	—	—	—
535 000	Vogelsbergkreis	24.3	—	—	—	—
535 000	Vogelsbergkreis	24.31	—	—	—	—
535 000	Vogelsbergkreis	24.32	—	—	—	—
535 000	Vogelsbergkreis	24.33	—	—	—	—
535 000	Vogelsbergkreis	24.34	—	—	—	—
535 000	Vogelsbergkreis	24.4	—	—	—	—
535 000	Vogelsbergkreis	24.41	—	—	—	—
535 000	Vogelsbergkreis	24.42	—	—	—	—
535 000	Vogelsbergkreis	24.43	—	—	—	—
535 000	Vogelsbergkreis	24.44	—	—	—	—
535 000	Vogelsbergkreis	24.45	—	—	—	—
535 000	Vogelsbergkreis	24.46	—	—	—	—
535 000	Vogelsbergkreis	24.5	•	•	•	•
535 000	Vogelsbergkreis	24.51	—	—	—	—
535 000	Vogelsbergkreis	24.52	—	—	—	—
535 000	Vogelsbergkreis	24.53	•	•	•	•
535 000	Vogelsbergkreis	24.54	—	—	—	—
535 000	Vogelsbergkreis	25	68	455 208	65 463	520 671
535 000	Vogelsbergkreis	25.1	18	71 525	8 944	80 469
535 000	Vogelsbergkreis	25.11	•	•	•	•
535 000	Vogelsbergkreis	25.12	•	•	•	•
535 000	Vogelsbergkreis	25.2	—	—	—	—
535 000	Vogelsbergkreis	25.21	—	—	—	—
535 000	Vogelsbergkreis	25.29	—	—	—	—
535 000	Vogelsbergkreis	25.3	—	—	—	—
535 000	Vogelsbergkreis	25.4	—	—	—	—
535 000	Vogelsbergkreis	25.5	•	•	•	•
535 000	Vogelsbergkreis	25.6	32	32 751	157	32 908
535 000	Vogelsbergkreis	25.61	•	•	•	•
535 000	Vogelsbergkreis	25.62	•	•	•	•
535 000	Vogelsbergkreis	25.7	•	•	•	•
535 000	Vogelsbergkreis	25.71	•	•	•	•
535 000	Vogelsbergkreis	25.72	—	—	—	—
535 000	Vogelsbergkreis	25.73	5	17 388	1 755	19 143
535 000	Vogelsbergkreis	25.73.1	•	•	•	•
535 000	Vogelsbergkreis	25.73.2	—	—	—	—
535 000	Vogelsbergkreis	25.73.3	•	•	•	•
535 000	Vogelsbergkreis	25.73.4	—	—	—	—
535 000	Vogelsbergkreis	25.73.5	•	•	•	•
535 000	Vogelsbergkreis	25.9	11	329 953	54 521	384 474
535 000	Vogelsbergkreis	25.91	—	—	—	—
535 000	Vogelsbergkreis	25.92	—	—	—	—
535 000	Vogelsbergkreis	25.93	•	•	•	•
535 000	Vogelsbergkreis	25.94	•	•	•	•
535 000	Vogelsbergkreis	25.99	•	•	•	•
535 000	Vogelsbergkreis	26	11	15 454	207	15 662

6. Umsatzsteuerpflichtige und steuerbarer Umsatz in Hessen 2020 nach Verwaltungsbezirken und wirtschaftlicher Gliederung

AGS	Regierungsbezirk Kreisfreie Stadt Landkreis	WZ 2008	Steuer- pflichtige	Steuerbarer Umsatz		
				Lieferungen und Leistungen	inner- gemein- schaftliche Erwerbe	insgesamt
			Anzahl	1 000 Euro		
535 000	Vogelsbergkreis	26.1	•	•	•	•
535 000	Vogelsbergkreis	26.11	•	•	•	•
535 000	Vogelsbergkreis	26.11.1	•	•	•	•
535 000	Vogelsbergkreis	26.11.9	•	•	•	•
535 000	Vogelsbergkreis	26.12	—	—	—	—
535 000	Vogelsbergkreis	26.2	•	•	•	•
535 000	Vogelsbergkreis	26.3	•	•	•	•
535 000	Vogelsbergkreis	26.4	—	—	—	—
535 000	Vogelsbergkreis	26.5	•	•	•	•
535 000	Vogelsbergkreis	26.51	•	•	•	•
535 000	Vogelsbergkreis	26.51.1	•	•	•	•
535 000	Vogelsbergkreis	26.51.2	—	—	—	—
535 000	Vogelsbergkreis	26.51.3	—	—	—	—
535 000	Vogelsbergkreis	26.52	—	—	—	—
535 000	Vogelsbergkreis	26.6	•	•	•	•
535 000	Vogelsbergkreis	26.7	—	—	—	—
535 000	Vogelsbergkreis	26.8	—	—	—	—
535 000	Vogelsbergkreis	27	19	48 265	2 907	51 172
535 000	Vogelsbergkreis	27.1	•	•	•	•
535 000	Vogelsbergkreis	27.11	5	7 505	430	7 935
535 000	Vogelsbergkreis	27.12	•	•	•	•
535 000	Vogelsbergkreis	27.2	—	—	—	—
535 000	Vogelsbergkreis	27.3	•	•	•	•
535 000	Vogelsbergkreis	27.31	—	—	—	—
535 000	Vogelsbergkreis	27.32	•	•	•	•
535 000	Vogelsbergkreis	27.33	•	•	•	•
535 000	Vogelsbergkreis	27.4	•	•	•	•
535 000	Vogelsbergkreis	27.5	•	•	•	•
535 000	Vogelsbergkreis	27.51	•	•	•	•
535 000	Vogelsbergkreis	27.52	—	—	—	—
535 000	Vogelsbergkreis	27.9	6	22 439	2 063	24 503
535 000	Vogelsbergkreis	28	30	237 405	14 787	252 192
535 000	Vogelsbergkreis	28.1	•	•	•	•
535 000	Vogelsbergkreis	28.11	—	—	—	—
535 000	Vogelsbergkreis	28.12	•	•	•	•
535 000	Vogelsbergkreis	28.13	—	—	—	—
535 000	Vogelsbergkreis	28.14	—	—	—	—
535 000	Vogelsbergkreis	28.15	•	•	•	•
535 000	Vogelsbergkreis	28.2	7	58 617	2 767	61 385
535 000	Vogelsbergkreis	28.21	—	—	—	—
535 000	Vogelsbergkreis	28.21.1	—	—	—	—
535 000	Vogelsbergkreis	28.21.9	—	—	—	—
535 000	Vogelsbergkreis	28.22	—	—	—	—
535 000	Vogelsbergkreis	28.23	—	—	—	—
535 000	Vogelsbergkreis	28.24	•	•	•	•
535 000	Vogelsbergkreis	28.25	•	•	•	•
535 000	Vogelsbergkreis	28.29	•	•	•	•
535 000	Vogelsbergkreis	28.3	•	•	•	•
535 000	Vogelsbergkreis	28.4	•	•	•	•
535 000	Vogelsbergkreis	28.41	•	•	•	•
535 000	Vogelsbergkreis	28.49	•	•	•	•
535 000	Vogelsbergkreis	28.9	15	148 164	10 107	158 271
535 000	Vogelsbergkreis	28.91	•	•	•	•
535 000	Vogelsbergkreis	28.92	•	•	•	•

6. Umsatzsteuerpflichtige und steuerbarer Umsatz in Hessen 2020 nach Verwaltungsbezirken und wirtschaftlicher Gliederung

AGS	Regierungsbezirk Kreisfreie Stadt Landkreis	WZ 2008	Steuer- pflichtige	Steuerbarer Umsatz		
				Lieferungen und Leistungen	inner- gemein- schaftliche Erwerbe	insgesamt
			Anzahl	1 000 Euro		
535 000	Vogelsbergkreis	28.92.1	—	—	—	—
535 000	Vogelsbergkreis	28.92.2	•	•	•	•
535 000	Vogelsbergkreis	28.93	•	•	•	•
535 000	Vogelsbergkreis	28.94	•	•	•	•
535 000	Vogelsbergkreis	28.95	•	•	•	•
535 000	Vogelsbergkreis	28.96	•	•	•	•
535 000	Vogelsbergkreis	28.99	•	•	•	•
535 000	Vogelsbergkreis	29	6	13 574	368	13 943
535 000	Vogelsbergkreis	29.1	•	•	•	•
535 000	Vogelsbergkreis	29.10.1	•	•	•	•
535 000	Vogelsbergkreis	29.10.2	—	—	—	—
535 000	Vogelsbergkreis	29.2	•	•	•	•
535 000	Vogelsbergkreis	29.3	•	•	•	•
535 000	Vogelsbergkreis	29.31	—	—	—	—
535 000	Vogelsbergkreis	29.32	•	•	•	•
535 000	Vogelsbergkreis	30	—	—	—	—
535 000	Vogelsbergkreis	30.1	—	—	—	—
535 000	Vogelsbergkreis	30.11	—	—	—	—
535 000	Vogelsbergkreis	30.12	—	—	—	—
535 000	Vogelsbergkreis	30.2	—	—	—	—
535 000	Vogelsbergkreis	30.20.1	—	—	—	—
535 000	Vogelsbergkreis	30.20.2	—	—	—	—
535 000	Vogelsbergkreis	30.3	—	—	—	—
535 000	Vogelsbergkreis	30.4	—	—	—	—
535 000	Vogelsbergkreis	30.9	—	—	—	—
535 000	Vogelsbergkreis	30.91	—	—	—	—
535 000	Vogelsbergkreis	30.92	—	—	—	—
535 000	Vogelsbergkreis	30.99	—	—	—	—
535 000	Vogelsbergkreis	31	25	43 143	1 160	44 303
535 000	Vogelsbergkreis	31.01	•	•	•	•
535 000	Vogelsbergkreis	31.02	3	2 883	2	2 886
535 000	Vogelsbergkreis	31.03	•	•	•	•
535 000	Vogelsbergkreis	31.09	•	•	•	•
535 000	Vogelsbergkreis	31.09.1	•	•	•	•
535 000	Vogelsbergkreis	31.09.9	•	•	•	•
535 000	Vogelsbergkreis	32	18	41 694	7 183	48 877
535 000	Vogelsbergkreis	32.1	•	•	•	•
535 000	Vogelsbergkreis	32.11	—	—	—	—
535 000	Vogelsbergkreis	32.12	•	•	•	•
535 000	Vogelsbergkreis	32.13	—	—	—	—
535 000	Vogelsbergkreis	32.2	—	—	—	—
535 000	Vogelsbergkreis	32.3	•	•	•	•
535 000	Vogelsbergkreis	32.4	•	•	•	•
535 000	Vogelsbergkreis	32.5	•	•	•	•
535 000	Vogelsbergkreis	32.50.1	•	•	•	•
535 000	Vogelsbergkreis	32.50.2	•	•	•	•
535 000	Vogelsbergkreis	32.50.3	3	1 309	8	1 316
535 000	Vogelsbergkreis	32.9	4	217	—	218
535 000	Vogelsbergkreis	32.91	—	—	—	—
535 000	Vogelsbergkreis	32.99	4	217	—	218
535 000	Vogelsbergkreis	33	15	9 500	289	9 790
535 000	Vogelsbergkreis	33.1	8	1 787	21	1 807
535 000	Vogelsbergkreis	33.11	—	—	—	—
535 000	Vogelsbergkreis	33.12	4	1 121	21	1 141

6. Umsatzsteuerpflichtige und steuerbarer Umsatz in Hessen 2020 nach Verwaltungsbezirken und wirtschaftlicher Gliederung

AGS	Regierungsbezirk Kreisfreie Stadt Landkreis	WZ 2008	Steuer- pflichtige	Steuerbarer Umsatz		
				Lieferungen und Leistungen	inner- gemein- schaftliche Erwerbe	insgesamt
			Anzahl	1 000 Euro		
535 000	Vogelsbergkreis	33.13	•	•	•	•
535 000	Vogelsbergkreis	33.14	—	—	—	—
535 000	Vogelsbergkreis	33.15	—	—	—	—
535 000	Vogelsbergkreis	33.16	—	—	—	—
535 000	Vogelsbergkreis	33.17	•	•	•	•
535 000	Vogelsbergkreis	33.19	—	—	—	—
535 000	Vogelsbergkreis	33.2	7	7 714	269	7 983
535 000	Vogelsbergkreis	D	•	•	•	•
535 000	Vogelsbergkreis	35	•	•	•	•
535 000	Vogelsbergkreis	35.1	•	•	•	•
535 000	Vogelsbergkreis	35.11	173	56 241	1 363	57 605
535 000	Vogelsbergkreis	35.11.1	5	623	18	641
535 000	Vogelsbergkreis	35.11.2	41	36 938	78	37 016
535 000	Vogelsbergkreis	35.11.3	127	18 680	1 267	19 947
535 000	Vogelsbergkreis	35.12	—	—	—	—
535 000	Vogelsbergkreis	35.13	•	•	•	•
535 000	Vogelsbergkreis	35.14	—	—	—	—
535 000	Vogelsbergkreis	35.2	•	•	•	•
535 000	Vogelsbergkreis	35.21	•	•	•	•
535 000	Vogelsbergkreis	35.21.1	—	—	—	—
535 000	Vogelsbergkreis	35.21.2	•	•	•	•
535 000	Vogelsbergkreis	35.21.3	5	1 360	•	•
535 000	Vogelsbergkreis	35.22	—	—	—	—
535 000	Vogelsbergkreis	35.23	—	—	—	—
535 000	Vogelsbergkreis	35.3	•	•	•	•
535 000	Vogelsbergkreis	E	29	169 314	263	169 577
535 000	Vogelsbergkreis	36	•	•	•	•
535 000	Vogelsbergkreis	36.00.1	—	—	—	—
535 000	Vogelsbergkreis	36.00.2	•	•	•	•
535 000	Vogelsbergkreis	36.00.3	—	—	—	—
535 000	Vogelsbergkreis	37	•	•	•	•
535 000	Vogelsbergkreis	37.00.1	—	—	—	—
535 000	Vogelsbergkreis	37.00.2	•	•	•	•
535 000	Vogelsbergkreis	38	14	146 450	137	146 587
535 000	Vogelsbergkreis	38.1	•	•	•	•
535 000	Vogelsbergkreis	38.11	•	•	•	•
535 000	Vogelsbergkreis	38.12	—	—	—	—
535 000	Vogelsbergkreis	38.2	8	128 088	46	128 134
535 000	Vogelsbergkreis	38.21	•	•	•	•
535 000	Vogelsbergkreis	38.22	•	•	•	•
535 000	Vogelsbergkreis	38.3	•	•	•	•
535 000	Vogelsbergkreis	38.31	—	—	—	—
535 000	Vogelsbergkreis	38.32	•	•	•	•
535 000	Vogelsbergkreis	39	—	—	—	—
535 000	Vogelsbergkreis	F	453	351 927	2 286	354 213
535 000	Vogelsbergkreis	41	30	52 092	5	52 097
535 000	Vogelsbergkreis	41.1	•	•	•	•
535 000	Vogelsbergkreis	41.10.1	•	•	•	•
535 000	Vogelsbergkreis	41.10.2	•	•	•	•
535 000	Vogelsbergkreis	41.10.3	—	—	—	—
535 000	Vogelsbergkreis	41.2	•	•	•	•
535 000	Vogelsbergkreis	41.20.1	•	•	•	•
535 000	Vogelsbergkreis	41.20.2	•	•	•	•
535 000	Vogelsbergkreis	42	6	26 844	2	26 845

6. Umsatzsteuerpflichtige und steuerbarer Umsatz in Hessen 2020 nach Verwaltungsbezirken und wirtschaftlicher Gliederung

AGS	Regierungsbezirk Kreisfreie Stadt Landkreis	WZ 2008	Steuer- pflichtige	Steuerbarer Umsatz		
				Lieferungen und Leistungen	inner- gemein- schaftliche Erwerbe	insgesamt
			Anzahl	1 000 Euro		
535 000	Vogelsbergkreis	42.1	•	•	•	•
535 000	Vogelsbergkreis	42.11	•	•	•	•
535 000	Vogelsbergkreis	42.12	•	•	•	•
535 000	Vogelsbergkreis	42.13	—	—	—	—
535 000	Vogelsbergkreis	42.2	•	•	•	•
535 000	Vogelsbergkreis	42.21	•	•	•	•
535 000	Vogelsbergkreis	42.22	—	—	—	—
535 000	Vogelsbergkreis	42.9	—	—	—	—
535 000	Vogelsbergkreis	42.91	—	—	—	—
535 000	Vogelsbergkreis	42.99	—	—	—	—
535 000	Vogelsbergkreis	43	417	272 991	2 279	275 270
535 000	Vogelsbergkreis	43.1	16	5 708	•	•
535 000	Vogelsbergkreis	43.11	•	•	•	•
535 000	Vogelsbergkreis	43.12	13	4 866	•	•
535 000	Vogelsbergkreis	43.13	•	•	•	•
535 000	Vogelsbergkreis	43.2	146	154 373	1 566	155 939
535 000	Vogelsbergkreis	43.21	45	63 903	105	64 008
535 000	Vogelsbergkreis	43.22	69	76 742	824	77 566
535 000	Vogelsbergkreis	43.29	32	13 728	637	14 365
535 000	Vogelsbergkreis	43.29.1	18	5 219	23	5 242
535 000	Vogelsbergkreis	43.29.9	14	8 508	614	9 123
535 000	Vogelsbergkreis	43.3	143	44 238	•	•
535 000	Vogelsbergkreis	43.31	7	4 014	•	•
535 000	Vogelsbergkreis	43.32	48	19 954	196	20 150
535 000	Vogelsbergkreis	43.33	38	4 989	33	5 022
535 000	Vogelsbergkreis	43.34	42	12 894	15	12 908
535 000	Vogelsbergkreis	43.34.1	42	12 894	15	12 908
535 000	Vogelsbergkreis	43.34.2	—	—	—	—
535 000	Vogelsbergkreis	43.39	8	2 387	7	2 394
535 000	Vogelsbergkreis	43.9	112	68 673	461	69 134
535 000	Vogelsbergkreis	43.91	53	38 858	77	38 934
535 000	Vogelsbergkreis	43.91.1	27	19 531	31	19 563
535 000	Vogelsbergkreis	43.91.2	26	19 326	45	19 372
535 000	Vogelsbergkreis	43.99	59	29 815	385	30 200
535 000	Vogelsbergkreis	43.99.1	•	•	•	•
535 000	Vogelsbergkreis	43.99.2	•	•	•	•
535 000	Vogelsbergkreis	43.99.9	41	24 654	376	25 030
535 000	Vogelsbergkreis	G	724	1 306 550	92 876	1 399 426
535 000	Vogelsbergkreis	45	154	189 596	5 987	195 584
535 000	Vogelsbergkreis	45.1	62	120 656	4 119	124 775
535 000	Vogelsbergkreis	45.11	•	•	•	•
535 000	Vogelsbergkreis	45.19	•	•	•	•
535 000	Vogelsbergkreis	45.2	54	25 711	234	25 945
535 000	Vogelsbergkreis	45.20.1	8	4 177	—	4 177
535 000	Vogelsbergkreis	45.20.2	•	•	•	•
535 000	Vogelsbergkreis	45.20.3	42	17 660	192	17 853
535 000	Vogelsbergkreis	45.20.4	•	•	•	•
535 000	Vogelsbergkreis	45.3	•	•	•	•
535 000	Vogelsbergkreis	45.31	•	•	•	•
535 000	Vogelsbergkreis	45.32	30	20 426	186	20 612
535 000	Vogelsbergkreis	45.4	•	•	•	•
535 000	Vogelsbergkreis	46	179	714 891	26 351	741 242
535 000	Vogelsbergkreis	46.1	65	36 695	3 981	40 676
535 000	Vogelsbergkreis	46.11	•	•	•	•

6. Umsatzsteuerpflichtige und steuerbarer Umsatz in Hessen 2020 nach Verwaltungsbezirken und wirtschaftlicher Gliederung

AGS	Regierungsbezirk Kreisfreie Stadt Landkreis	WZ 2008	Steuer- pflichtige	Steuerbarer Umsatz		
				Lieferungen und Leistungen	inner- gemein- schaftliche Erwerbe	insgesamt
			Anzahl	1 000 Euro		
535 000	Vogelsbergkreis	46.12	4	1 332	362	1 694
535 000	Vogelsbergkreis	46.13	9	9 456	838	10 294
535 000	Vogelsbergkreis	46.13.1	•	•	•	•
535 000	Vogelsbergkreis	46.13.2	•	•	•	•
535 000	Vogelsbergkreis	46.14	8	4 801	1 080	5 881
535 000	Vogelsbergkreis	46.15	9	3 597	119	3 716
535 000	Vogelsbergkreis	46.16	6	668	12	680
535 000	Vogelsbergkreis	46.17	•	•	•	•
535 000	Vogelsbergkreis	46.18	21	13 722	1 439	15 161
535 000	Vogelsbergkreis	46.18.1	—	—	—	—
535 000	Vogelsbergkreis	46.18.2	•	•	•	•
535 000	Vogelsbergkreis	46.18.3	•	•	•	•
535 000	Vogelsbergkreis	46.18.4	•	•	•	•
535 000	Vogelsbergkreis	46.18.5	•	•	•	•
535 000	Vogelsbergkreis	46.18.6	•	•	•	•
535 000	Vogelsbergkreis	46.18.7	•	•	•	•
535 000	Vogelsbergkreis	46.18.9	14	5 225	1 437	6 662
535 000	Vogelsbergkreis	46.19	•	•	•	•
535 000	Vogelsbergkreis	46.2	•	•	•	•
535 000	Vogelsbergkreis	46.21	•	•	•	•
535 000	Vogelsbergkreis	46.22	•	•	•	•
535 000	Vogelsbergkreis	46.23	•	•	•	•
535 000	Vogelsbergkreis	46.24	•	•	•	•
535 000	Vogelsbergkreis	46.3	11	15 589	18	15 607
535 000	Vogelsbergkreis	46.31	•	•	•	•
535 000	Vogelsbergkreis	46.32	—	—	—	—
535 000	Vogelsbergkreis	46.33	•	•	•	•
535 000	Vogelsbergkreis	46.34	6	6 046	14	6 060
535 000	Vogelsbergkreis	46.35	•	•	•	•
535 000	Vogelsbergkreis	46.36	—	—	—	—
535 000	Vogelsbergkreis	46.37	—	—	—	—
535 000	Vogelsbergkreis	46.38	—	—	—	—
535 000	Vogelsbergkreis	46.38.1	—	—	—	—
535 000	Vogelsbergkreis	46.38.2	—	—	—	—
535 000	Vogelsbergkreis	46.38.9	—	—	—	—
535 000	Vogelsbergkreis	46.39	•	•	•	•
535 000	Vogelsbergkreis	46.39.1	—	—	—	—
535 000	Vogelsbergkreis	46.39.9	•	•	•	•
535 000	Vogelsbergkreis	46.4	18	154 441	4 039	158 480
535 000	Vogelsbergkreis	46.41	—	—	—	—
535 000	Vogelsbergkreis	46.42	•	•	•	•
535 000	Vogelsbergkreis	46.42.1	•	•	•	•
535 000	Vogelsbergkreis	46.42.2	—	—	—	—
535 000	Vogelsbergkreis	46.43	3	183	21	203
535 000	Vogelsbergkreis	46.43.1	—	—	—	—
535 000	Vogelsbergkreis	46.43.2	—	—	—	—
535 000	Vogelsbergkreis	46.43.3	3	183	21	203
535 000	Vogelsbergkreis	46.44	•	•	•	•
535 000	Vogelsbergkreis	46.44.1	—	—	—	—
535 000	Vogelsbergkreis	46.44.2	•	•	•	•
535 000	Vogelsbergkreis	46.45	•	•	•	•
535 000	Vogelsbergkreis	46.46	•	•	•	•
535 000	Vogelsbergkreis	46.46.1	•	•	•	•
535 000	Vogelsbergkreis	46.46.2	•	•	•	•

6. Umsatzsteuerpflichtige und steuerbarer Umsatz in Hessen 2020 nach Verwaltungsbezirken und wirtschaftlicher Gliederung

AGS	Regierungsbezirk Kreisfreie Stadt Landkreis	WZ 2008	Steuer- pflichtige	Steuerbarer Umsatz		
				Lieferungen und Leistungen	inner- gemein- schaftliche Erwerbe	insgesamt
			Anzahl	1 000 Euro		
535 000	Vogelsbergkreis	46.47	•	•	•	•
535 000	Vogelsbergkreis	46.48	—	—	—	—
535 000	Vogelsbergkreis	46.49	•	•	•	•
535 000	Vogelsbergkreis	46.49.1	•	•	•	•
535 000	Vogelsbergkreis	46.49.2	•	•	•	•
535 000	Vogelsbergkreis	46.49.3	•	•	•	•
535 000	Vogelsbergkreis	46.49.4	•	•	•	•
535 000	Vogelsbergkreis	46.49.5	—	—	—	—
535 000	Vogelsbergkreis	46.5	•	•	•	•
535 000	Vogelsbergkreis	46.51	—	—	—	—
535 000	Vogelsbergkreis	46.52	•	•	•	•
535 000	Vogelsbergkreis	46.6	31	69 987	7 546	77 533
535 000	Vogelsbergkreis	46.61	9	22 776	3 187	25 963
535 000	Vogelsbergkreis	46.62	•	•	•	•
535 000	Vogelsbergkreis	46.63	4	2 786	1 280	4 066
535 000	Vogelsbergkreis	46.64	•	•	•	•
535 000	Vogelsbergkreis	46.65	—	—	—	—
535 000	Vogelsbergkreis	46.66	—	—	—	—
535 000	Vogelsbergkreis	46.69	15	43 441	2 862	46 303
535 000	Vogelsbergkreis	46.7	34	251 831	3 970	255 801
535 000	Vogelsbergkreis	46.71	3	37 796	•	•
535 000	Vogelsbergkreis	46.71.1	•	•	•	•
535 000	Vogelsbergkreis	46.71.2	•	•	•	•
535 000	Vogelsbergkreis	46.72	•	•	•	•
535 000	Vogelsbergkreis	46.73	17	203 174	2 574	205 748
535 000	Vogelsbergkreis	46.73.1	•	•	•	•
535 000	Vogelsbergkreis	46.73.2	•	•	•	•
535 000	Vogelsbergkreis	46.73.3	6	9 263	2	9 264
535 000	Vogelsbergkreis	46.73.4	6	14 135	1	14 136
535 000	Vogelsbergkreis	46.73.5	—	—	—	—
535 000	Vogelsbergkreis	46.73.6	•	•	•	•
535 000	Vogelsbergkreis	46.73.7	—	—	—	—
535 000	Vogelsbergkreis	46.73.8	—	—	—	—
535 000	Vogelsbergkreis	46.74	6	6 886	110	6 995
535 000	Vogelsbergkreis	46.74.1	•	•	•	•
535 000	Vogelsbergkreis	46.74.2	—	—	—	—
535 000	Vogelsbergkreis	46.74.3	•	•	•	•
535 000	Vogelsbergkreis	46.75	•	•	•	•
535 000	Vogelsbergkreis	46.76	•	•	•	•
535 000	Vogelsbergkreis	46.77	5	1 460	•	•
535 000	Vogelsbergkreis	46.9	•	•	•	•
535 000	Vogelsbergkreis	47	391	402 062	60 538	462 600
535 000	Vogelsbergkreis	47.1	50	100 443	376	100 820
535 000	Vogelsbergkreis	47.11	34	97 390	101	97 491
535 000	Vogelsbergkreis	47.19	16	3 054	275	3 329
535 000	Vogelsbergkreis	47.2	40	15 221	1 115	16 335
535 000	Vogelsbergkreis	47.21	3	681	•	•
535 000	Vogelsbergkreis	47.22	8	2 288	•	•
535 000	Vogelsbergkreis	47.23	•	•	•	•
535 000	Vogelsbergkreis	47.24	3	1 966	—	1 966
535 000	Vogelsbergkreis	47.25	9	3 100	14	3 115
535 000	Vogelsbergkreis	47.26	•	•	•	•
535 000	Vogelsbergkreis	47.29	12	6 686	1 100	7 786
535 000	Vogelsbergkreis	47.3	12	10 050	—	10 050

6. Umsatzsteuerpflichtige und steuerbarer Umsatz in Hessen 2020 nach Verwaltungsbezirken und wirtschaftlicher Gliederung

AGS	Regierungsbezirk Kreisfreie Stadt Landkreis	WZ 2008	Steuer- pflichtige	Steuerbarer Umsatz		
				Lieferungen und Leistungen	inner- gemein- schaftliche Erwerbe	insgesamt
			Anzahl	1 000 Euro		
535 000	Vogelsbergkreis	47.30.1	9	7 287	—	7 288
535 000	Vogelsbergkreis	47.30.2	3	2 763	—	2 763
535 000	Vogelsbergkreis	47.4	•	•	•	•
535 000	Vogelsbergkreis	47.41	9	1 783	50	1 833
535 000	Vogelsbergkreis	47.42	•	•	•	•
535 000	Vogelsbergkreis	47.43	•	•	•	•
535 000	Vogelsbergkreis	47.5	72	32 213	2 341	34 554
535 000	Vogelsbergkreis	47.51	7	568	55	623
535 000	Vogelsbergkreis	47.52	37	23 973	1 952	25 925
535 000	Vogelsbergkreis	47.52.1	19	12 948	837	13 785
535 000	Vogelsbergkreis	47.52.3	18	11 025	1 115	12 140
535 000	Vogelsbergkreis	47.53	9	1 963	119	2 082
535 000	Vogelsbergkreis	47.54	7	1 004	6	1 010
535 000	Vogelsbergkreis	47.59	12	4 704	209	4 913
535 000	Vogelsbergkreis	47.59.1	5	3 412	110	3 523
535 000	Vogelsbergkreis	47.59.2	•	•	•	•
535 000	Vogelsbergkreis	47.59.3	•	•	•	•
535 000	Vogelsbergkreis	47.59.9	•	•	•	•
535 000	Vogelsbergkreis	47.6	39	21 710	2 212	23 922
535 000	Vogelsbergkreis	47.61	7	2 170	6	2 175
535 000	Vogelsbergkreis	47.62	9	3 757	427	4 184
535 000	Vogelsbergkreis	47.62.1	•	•	•	•
535 000	Vogelsbergkreis	47.62.2	•	•	•	•
535 000	Vogelsbergkreis	47.63	—	—	—	—
535 000	Vogelsbergkreis	47.64	15	11 595	1 708	13 303
535 000	Vogelsbergkreis	47.64.1	7	4 300	321	4 620
535 000	Vogelsbergkreis	47.64.2	8	7 295	1 387	8 682
535 000	Vogelsbergkreis	47.65	8	4 189	71	4 261
535 000	Vogelsbergkreis	47.7	124	97 613	1 501	99 114
535 000	Vogelsbergkreis	47.71	20	9 977	187	10 164
535 000	Vogelsbergkreis	47.72	•	•	•	•
535 000	Vogelsbergkreis	47.72.1	•	•	•	•
535 000	Vogelsbergkreis	47.72.2	•	•	•	•
535 000	Vogelsbergkreis	47.73	24	63 802	47	63 849
535 000	Vogelsbergkreis	47.74	3	2 806	11	2 816
535 000	Vogelsbergkreis	47.75	9	809	7	816
535 000	Vogelsbergkreis	47.76	24	3 448	109	3 558
535 000	Vogelsbergkreis	47.76.1	19	2 982	104	3 086
535 000	Vogelsbergkreis	47.76.2	5	467	5	472
535 000	Vogelsbergkreis	47.77	6	602	2	604
535 000	Vogelsbergkreis	47.78	28	11 266	522	11 788
535 000	Vogelsbergkreis	47.78.1	•	•	•	•
535 000	Vogelsbergkreis	47.78.2	—	—	—	—
535 000	Vogelsbergkreis	47.78.3	•	•	•	•
535 000	Vogelsbergkreis	47.78.9	16	5 856	423	6 279
535 000	Vogelsbergkreis	47.79	•	•	•	•
535 000	Vogelsbergkreis	47.79.1	•	•	•	•
535 000	Vogelsbergkreis	47.79.2	—	—	—	—
535 000	Vogelsbergkreis	47.79.9	•	•	•	•
535 000	Vogelsbergkreis	47.8	•	•	•	•
535 000	Vogelsbergkreis	47.81	•	•	•	•
535 000	Vogelsbergkreis	47.82	—	—	—	—
535 000	Vogelsbergkreis	47.89	•	•	•	•
535 000	Vogelsbergkreis	47.9	•	•	•	•

6. Umsatzsteuerpflichtige und steuerbarer Umsatz in Hessen 2020 nach Verwaltungsbezirken und wirtschaftlicher Gliederung

AGS	Regierungsbezirk Kreisfreie Stadt Landkreis	WZ 2008	Steuer- pflichtige	Steuerbarer Umsatz		
				Lieferungen und Leistungen	inner- gemein- schaftliche Erwerbe	insgesamt
			Anzahl	1 000 Euro		
535 000	Vogelsbergkreis	47.91	•	•	•	•
535 000	Vogelsbergkreis	47.99	21	4 322	209	4 531
535 000	Vogelsbergkreis	47.99.1	4	1 403	•	•
535 000	Vogelsbergkreis	47.99.9	17	2 919	•	•
535 000	Vogelsbergkreis	H	106	81 504	611	82 115
535 000	Vogelsbergkreis	49	65	51 348	594	51 942
535 000	Vogelsbergkreis	49.1	—	—	—	—
535 000	Vogelsbergkreis	49.2	—	—	—	—
535 000	Vogelsbergkreis	49.3	17	10 944	312	11 256
535 000	Vogelsbergkreis	49.31	3	5 874	•	•
535 000	Vogelsbergkreis	49.32	5	2 053	•	•
535 000	Vogelsbergkreis	49.39	9	3 017	•	•
535 000	Vogelsbergkreis	49.39.1	•	•	•	•
535 000	Vogelsbergkreis	49.39.2	•	•	•	•
535 000	Vogelsbergkreis	49.39.9	4	1 795	•	•
535 000	Vogelsbergkreis	49.4	48	40 404	282	40 685
535 000	Vogelsbergkreis	49.41	•	•	•	•
535 000	Vogelsbergkreis	49.42	•	•	•	•
535 000	Vogelsbergkreis	49.5	—	—	—	—
535 000	Vogelsbergkreis	50	—	—	—	—
535 000	Vogelsbergkreis	50.1	—	—	—	—
535 000	Vogelsbergkreis	50.2	—	—	—	—
535 000	Vogelsbergkreis	50.3	—	—	—	—
535 000	Vogelsbergkreis	50.4	—	—	—	—
535 000	Vogelsbergkreis	51	—	—	—	—
535 000	Vogelsbergkreis	51.1	—	—	—	—
535 000	Vogelsbergkreis	51.2	—	—	—	—
535 000	Vogelsbergkreis	51.21	—	—	—	—
535 000	Vogelsbergkreis	51.22	—	—	—	—
535 000	Vogelsbergkreis	52	30	25 787	17	25 804
535 000	Vogelsbergkreis	52.1	•	•	•	•
535 000	Vogelsbergkreis	52.2	•	•	•	•
535 000	Vogelsbergkreis	52.21	3	930	—	930
535 000	Vogelsbergkreis	52.21.1	—	—	—	—
535 000	Vogelsbergkreis	52.21.2	—	—	—	—
535 000	Vogelsbergkreis	52.21.3	—	—	—	—
535 000	Vogelsbergkreis	52.21.4	—	—	—	—
535 000	Vogelsbergkreis	52.21.5	—	—	—	—
535 000	Vogelsbergkreis	52.21.9	3	930	—	930
535 000	Vogelsbergkreis	52.22	—	—	—	—
535 000	Vogelsbergkreis	52.22.1	—	—	—	—
535 000	Vogelsbergkreis	52.22.2	—	—	—	—
535 000	Vogelsbergkreis	52.22.3	—	—	—	—
535 000	Vogelsbergkreis	52.22.9	—	—	—	—
535 000	Vogelsbergkreis	52.23	—	—	—	—
535 000	Vogelsbergkreis	52.23.1	—	—	—	—
535 000	Vogelsbergkreis	52.23.9	—	—	—	—
535 000	Vogelsbergkreis	52.24	•	•	•	•
535 000	Vogelsbergkreis	52.29	•	•	•	•
535 000	Vogelsbergkreis	52.29.1	19	19 032	9	19 041
535 000	Vogelsbergkreis	52.29.2	—	—	—	—
535 000	Vogelsbergkreis	52.29.9	•	•	•	•
535 000	Vogelsbergkreis	53	11	4 370	—	4 370
535 000	Vogelsbergkreis	53.1	—	—	—	—

6. Umsatzsteuerpflichtige und steuerbarer Umsatz in Hessen 2020 nach Verwaltungsbezirken und wirtschaftlicher Gliederung

AGS	Regierungsbezirk Kreisfreie Stadt Landkreis	WZ 2008	Steuer- pflichtige	Steuerbarer Umsatz		
				Lieferungen und Leistungen	inner- gemein- schaftliche Erwerbe	insgesamt
			Anzahl	1 000 Euro		
535 000	Vogelsbergkreis	53.2	11	4 370	—	4 370
535 000	Vogelsbergkreis	I	234	42 562	235	42 796
535 000	Vogelsbergkreis	55	75	17 000	12	17 012
535 000	Vogelsbergkreis	55.1	64	15 430	12	15 442
535 000	Vogelsbergkreis	55.10.1	22	7 859	8	7 867
535 000	Vogelsbergkreis	55.10.2	5	398	•	•
535 000	Vogelsbergkreis	55.10.3	31	6 355	•	•
535 000	Vogelsbergkreis	55.10.4	6	818	•	•
535 000	Vogelsbergkreis	55.2	•	•	•	•
535 000	Vogelsbergkreis	55.20.1	—	—	—	—
535 000	Vogelsbergkreis	55.20.2	—	—	—	—
535 000	Vogelsbergkreis	55.20.3	•	•	•	•
535 000	Vogelsbergkreis	55.20.4	—	—	—	—
535 000	Vogelsbergkreis	55.3	•	•	•	•
535 000	Vogelsbergkreis	55.9	•	•	•	•
535 000	Vogelsbergkreis	55.90.1	•	•	•	•
535 000	Vogelsbergkreis	55.90.9	—	—	—	—
535 000	Vogelsbergkreis	56	159	25 561	223	25 784
535 000	Vogelsbergkreis	56.1	115	21 372	202	21 574
535 000	Vogelsbergkreis	56.10.1	59	11 562	4	11 567
535 000	Vogelsbergkreis	56.10.2	•	•	•	•
535 000	Vogelsbergkreis	56.10.3	35	6 720	153	6 873
535 000	Vogelsbergkreis	56.10.4	8	953	1	954
535 000	Vogelsbergkreis	56.10.5	•	•	•	•
535 000	Vogelsbergkreis	56.2	6	1 098	•	•
535 000	Vogelsbergkreis	56.21	•	•	•	•
535 000	Vogelsbergkreis	56.29	•	•	•	•
535 000	Vogelsbergkreis	56.3	38	3 091	•	•
535 000	Vogelsbergkreis	56.30.1	34	2 843	•	•
535 000	Vogelsbergkreis	56.30.2	•	•	•	•
535 000	Vogelsbergkreis	56.30.3	•	•	•	•
535 000	Vogelsbergkreis	56.30.4	•	•	•	•
535 000	Vogelsbergkreis	56.30.9	—	—	—	—
535 000	Vogelsbergkreis	J	86	29 063	529	29 592
535 000	Vogelsbergkreis	58	9	7 367	422	7 790
535 000	Vogelsbergkreis	58.1	•	•	•	•
535 000	Vogelsbergkreis	58.11	•	•	•	•
535 000	Vogelsbergkreis	58.12	—	—	—	—
535 000	Vogelsbergkreis	58.13	•	•	•	•
535 000	Vogelsbergkreis	58.14	•	•	•	•
535 000	Vogelsbergkreis	58.19	•	•	•	•
535 000	Vogelsbergkreis	58.2	•	•	•	•
535 000	Vogelsbergkreis	58.21	•	•	•	•
535 000	Vogelsbergkreis	58.29	—	—	—	—
535 000	Vogelsbergkreis	59	•	•	•	•
535 000	Vogelsbergkreis	59.1	•	•	•	•
535 000	Vogelsbergkreis	59.11	—	—	—	—
535 000	Vogelsbergkreis	59.12	•	•	•	•
535 000	Vogelsbergkreis	59.13	—	—	—	—
535 000	Vogelsbergkreis	59.14	—	—	—	—
535 000	Vogelsbergkreis	59.2	—	—	—	—
535 000	Vogelsbergkreis	59.20.1	—	—	—	—
535 000	Vogelsbergkreis	59.20.2	—	—	—	—
535 000	Vogelsbergkreis	59.20.3	—	—	—	—

**6. Umsatzsteuerpflichtige und steuerbarer Umsatz in Hessen 2020 nach
Verwaltungsbezirken und wirtschaftlicher Gliederung**

AGS	Regierungsbezirk Kreisfreie Stadt Landkreis	WZ 2008	Steuer- pflichtige	Steuerbarer Umsatz		
				Lieferungen und Leistungen	inner- gemein- schaftliche Erwerbe	insgesamt
			Anzahl	1 000 Euro		
535 000	Vogelsbergkreis	60	—	—	—	—
535 000	Vogelsbergkreis	60.1	—	—	—	—
535 000	Vogelsbergkreis	60.2	—	—	—	—
535 000	Vogelsbergkreis	61	•	•	•	•
535 000	Vogelsbergkreis	61.1	—	—	—	—
535 000	Vogelsbergkreis	61.2	•	•	•	•
535 000	Vogelsbergkreis	61.3	—	—	—	—
535 000	Vogelsbergkreis	61.9	—	—	—	—
535 000	Vogelsbergkreis	61.90.1	—	—	—	—
535 000	Vogelsbergkreis	61.90.9	—	—	—	—
535 000	Vogelsbergkreis	62	72	18 105	21	18 126
535 000	Vogelsbergkreis	62.01	28	5 789	11	5 800
535 000	Vogelsbergkreis	62.01.1	7	400	8	408
535 000	Vogelsbergkreis	62.01.9	21	5 389	3	5 392
535 000	Vogelsbergkreis	62.02	29	10 196	•	•
535 000	Vogelsbergkreis	62.03	7	879	•	•
535 000	Vogelsbergkreis	62.09	8	1 241	•	•
535 000	Vogelsbergkreis	63	•	•	•	•
535 000	Vogelsbergkreis	63.1	•	•	•	•
535 000	Vogelsbergkreis	63.11	•	•	•	•
535 000	Vogelsbergkreis	63.12	—	—	—	—
535 000	Vogelsbergkreis	63.9	•	•	•	•
535 000	Vogelsbergkreis	63.91	—	—	—	—
535 000	Vogelsbergkreis	63.99	•	•	•	•
535 000	Vogelsbergkreis	K	14	14 595	14	14 610
535 000	Vogelsbergkreis	64	4	13 286	•	•
535 000	Vogelsbergkreis	64.1	4	13 286	•	•
535 000	Vogelsbergkreis	64.11	—	—	—	—
535 000	Vogelsbergkreis	64.19	4	13 286	•	•
535 000	Vogelsbergkreis	64.19.1	—	—	—	—
535 000	Vogelsbergkreis	64.19.2	—	—	—	—
535 000	Vogelsbergkreis	64.19.3	4	13 286	•	•
535 000	Vogelsbergkreis	64.19.4	—	—	—	—
535 000	Vogelsbergkreis	64.19.5	—	—	—	—
535 000	Vogelsbergkreis	64.19.6	—	—	—	—
535 000	Vogelsbergkreis	64.2	—	—	—	—
535 000	Vogelsbergkreis	64.3	—	—	—	—
535 000	Vogelsbergkreis	64.9	—	—	—	—
535 000	Vogelsbergkreis	64.91	—	—	—	—
535 000	Vogelsbergkreis	64.92	—	—	—	—
535 000	Vogelsbergkreis	64.92.1	—	—	—	—
535 000	Vogelsbergkreis	64.92.2	—	—	—	—
535 000	Vogelsbergkreis	64.99	—	—	—	—
535 000	Vogelsbergkreis	64.99.1	—	—	—	—
535 000	Vogelsbergkreis	64.99.9	—	—	—	—
535 000	Vogelsbergkreis	65	—	—	—	—
535 000	Vogelsbergkreis	65.1	—	—	—	—
535 000	Vogelsbergkreis	65.11	—	—	—	—
535 000	Vogelsbergkreis	65.12	—	—	—	—
535 000	Vogelsbergkreis	65.12.1	—	—	—	—
535 000	Vogelsbergkreis	65.12.2	—	—	—	—
535 000	Vogelsbergkreis	65.2	—	—	—	—
535 000	Vogelsbergkreis	65.3	—	—	—	—
535 000	Vogelsbergkreis	66	10	1 309	•	•

6. Umsatzsteuerpflichtige und steuerbarer Umsatz in Hessen 2020 nach Verwaltungsbezirken und wirtschaftlicher Gliederung

AGS	Regierungsbezirk Kreisfreie Stadt Landkreis	WZ 2008	Steuer- pflichtige	Steuerbarer Umsatz		
				Lieferungen und Leistungen	inner- gemein- schaftliche Erwerbe	insgesamt
			Anzahl	1 000 Euro		
535 000	Vogelsbergkreis	66.1	5	703	•	•
535 000	Vogelsbergkreis	66.11	—	—	—	—
535 000	Vogelsbergkreis	66.12	—	—	—	—
535 000	Vogelsbergkreis	66.19	5	703	•	•
535 000	Vogelsbergkreis	66.2	•	•	•	•
535 000	Vogelsbergkreis	66.21	—	—	—	—
535 000	Vogelsbergkreis	66.22	•	•	•	•
535 000	Vogelsbergkreis	66.29	—	—	—	—
535 000	Vogelsbergkreis	66.3	•	•	•	•
535 000	Vogelsbergkreis	L	244	58 546	477	59 023
535 000	Vogelsbergkreis	68	244	58 546	477	59 023
535 000	Vogelsbergkreis	68.1	6	1 114	—	1 114
535 000	Vogelsbergkreis	68.2	209	51 796	•	•
535 000	Vogelsbergkreis	68.3	29	5 637	•	•
535 000	Vogelsbergkreis	68.31	15	2 167	•	•
535 000	Vogelsbergkreis	68.32	14	3 470	•	•
535 000	Vogelsbergkreis	M	374	102 810	104	102 914
535 000	Vogelsbergkreis	69	80	24 299	—	24 299
535 000	Vogelsbergkreis	69.1	33	8 704	•	•
535 000	Vogelsbergkreis	69.10.1	17	6 879	—	6 880
535 000	Vogelsbergkreis	69.10.2	16	1 824	•	•
535 000	Vogelsbergkreis	69.10.3	—	—	—	—
535 000	Vogelsbergkreis	69.10.4	—	—	—	—
535 000	Vogelsbergkreis	69.10.9	—	—	—	—
535 000	Vogelsbergkreis	69.2	47	15 595	•	•
535 000	Vogelsbergkreis	69.20.1	3	512	•	•
535 000	Vogelsbergkreis	69.20.2	—	—	—	—
535 000	Vogelsbergkreis	69.20.3	35	14 203	•	•
535 000	Vogelsbergkreis	69.20.4	9	880	•	•
535 000	Vogelsbergkreis	70	72	16 123	22	16 145
535 000	Vogelsbergkreis	70.1	26	11 113	14	11 127
535 000	Vogelsbergkreis	70.10.1	•	•	•	•
535 000	Vogelsbergkreis	70.10.9	•	•	•	•
535 000	Vogelsbergkreis	70.2	46	5 009	9	5 018
535 000	Vogelsbergkreis	70.21	—	—	—	—
535 000	Vogelsbergkreis	70.22	46	5 009	9	5 018
535 000	Vogelsbergkreis	71	133	44 447	7	44 454
535 000	Vogelsbergkreis	71.1	130	43 232	•	•
535 000	Vogelsbergkreis	71.11	29	6 210	•	•
535 000	Vogelsbergkreis	71.11.1	20	4 582	•	•
535 000	Vogelsbergkreis	71.11.2	—	—	—	—
535 000	Vogelsbergkreis	71.11.3	•	•	•	•
535 000	Vogelsbergkreis	71.11.4	•	•	•	•
535 000	Vogelsbergkreis	71.12	101	37 022	•	•
535 000	Vogelsbergkreis	71.12.1	42	20 609	•	•
535 000	Vogelsbergkreis	71.12.2	28	10 089	•	•
535 000	Vogelsbergkreis	71.12.3	•	•	•	•
535 000	Vogelsbergkreis	71.12.9	•	•	•	•
535 000	Vogelsbergkreis	71.2	3	1 214	•	•
535 000	Vogelsbergkreis	72	•	•	•	•
535 000	Vogelsbergkreis	72.1	•	•	•	•
535 000	Vogelsbergkreis	72.11	•	•	•	•
535 000	Vogelsbergkreis	72.19	5	1 891	9	1 900
535 000	Vogelsbergkreis	72.2	—	—	—	—

6. Umsatzsteuerpflichtige und steuerbarer Umsatz in Hessen 2020 nach Verwaltungsbezirken und wirtschaftlicher Gliederung

AGS	Regierungsbezirk Kreisfreie Stadt Landkreis	WZ 2008	Steuer- pflichtige	Steuerbarer Umsatz		
				Lieferungen und Leistungen	inner- gemein- schaftliche Erwerbe	insgesamt
			Anzahl	1 000 Euro		
535 000	Vogelsbergkreis	73	25	7 423	15	7 438
535 000	Vogelsbergkreis	73.1	25	7 423	15	7 438
535 000	Vogelsbergkreis	73.11	25	7 423	15	7 438
535 000	Vogelsbergkreis	73.12	—	—	—	—
535 000	Vogelsbergkreis	73.2	—	—	—	—
535 000	Vogelsbergkreis	74	32	2 731	42	2 773
535 000	Vogelsbergkreis	74.1	10	918	40	958
535 000	Vogelsbergkreis	74.10.1	—	—	—	—
535 000	Vogelsbergkreis	74.10.2	7	522	7	528
535 000	Vogelsbergkreis	74.10.3	3	396	34	430
535 000	Vogelsbergkreis	74.2	•	•	•	•
535 000	Vogelsbergkreis	74.20.1	•	•	•	•
535 000	Vogelsbergkreis	74.20.2	—	—	—	—
535 000	Vogelsbergkreis	74.3	•	•	•	•
535 000	Vogelsbergkreis	74.30.1	•	•	•	•
535 000	Vogelsbergkreis	74.30.2	—	—	—	—
535 000	Vogelsbergkreis	74.9	13	1 310	•	•
535 000	Vogelsbergkreis	75	•	•	•	•
535 000	Vogelsbergkreis	75.00.1	•	•	•	•
535 000	Vogelsbergkreis	75.00.9	•	•	•	•
535 000	Vogelsbergkreis	N	196	66 373	1 025	67 398
535 000	Vogelsbergkreis	77	28	14 378	901	15 279
535 000	Vogelsbergkreis	77.1	•	•	•	•
535 000	Vogelsbergkreis	77.11	•	•	•	•
535 000	Vogelsbergkreis	77.12	•	•	•	•
535 000	Vogelsbergkreis	77.2	•	•	•	•
535 000	Vogelsbergkreis	77.21	•	•	•	•
535 000	Vogelsbergkreis	77.22	—	—	—	—
535 000	Vogelsbergkreis	77.29	•	•	•	•
535 000	Vogelsbergkreis	77.3	19	12 128	87	12 215
535 000	Vogelsbergkreis	77.31	7	967	•	•
535 000	Vogelsbergkreis	77.32	6	5 405	•	•
535 000	Vogelsbergkreis	77.33	—	—	—	—
535 000	Vogelsbergkreis	77.34	—	—	—	—
535 000	Vogelsbergkreis	77.35	—	—	—	—
535 000	Vogelsbergkreis	77.39	6	5 756	44	5 801
535 000	Vogelsbergkreis	77.4	—	—	—	—
535 000	Vogelsbergkreis	78	•	•	•	•
535 000	Vogelsbergkreis	78.1	•	•	•	•
535 000	Vogelsbergkreis	78.2	—	—	—	—
535 000	Vogelsbergkreis	78.3	—	—	—	—
535 000	Vogelsbergkreis	79	•	•	•	•
535 000	Vogelsbergkreis	79.1	11	2 791	•	•
535 000	Vogelsbergkreis	79.11	7	2 350	•	•
535 000	Vogelsbergkreis	79.12	4	441	•	•
535 000	Vogelsbergkreis	79.9	•	•	•	•
535 000	Vogelsbergkreis	80	7	3 857	•	•
535 000	Vogelsbergkreis	80.1	•	•	•	•
535 000	Vogelsbergkreis	80.2	•	•	•	•
535 000	Vogelsbergkreis	80.3	—	—	—	—
535 000	Vogelsbergkreis	81	118	35 745	63	35 808
535 000	Vogelsbergkreis	81.1	37	5 423	•	•
535 000	Vogelsbergkreis	81.2	35	16 532	1	16 533
535 000	Vogelsbergkreis	81.21	12	11 541	•	•

6. Umsatzsteuerpflichtige und steuerbarer Umsatz in Hessen 2020 nach Verwaltungsbezirken und wirtschaftlicher Gliederung

AGS	Regierungsbezirk Kreisfreie Stadt Landkreis	WZ 2008	Steuer- pflichtige	Steuerbarer Umsatz		
				Lieferungen und Leistungen	inner- gemein- schaftliche Erwerbe	insgesamt
			Anzahl	1 000 Euro		
535 000	Vogelsbergkreis	81.22	19	3 858	—	3 858
535 000	Vogelsbergkreis	81.22.1	19	3 858	—	3 858
535 000	Vogelsbergkreis	81.22.9	—	—	—	—
535 000	Vogelsbergkreis	81.29	4	1 133	•	•
535 000	Vogelsbergkreis	81.29.1	—	—	—	—
535 000	Vogelsbergkreis	81.29.2	—	—	—	—
535 000	Vogelsbergkreis	81.29.9	4	1 133	•	•
535 000	Vogelsbergkreis	81.3	46	13 791	•	•
535 000	Vogelsbergkreis	81.30.1	39	13 214	•	•
535 000	Vogelsbergkreis	81.30.9	7	577	•	•
535 000	Vogelsbergkreis	82	29	8 779	61	8 840
535 000	Vogelsbergkreis	82.1	7	772	•	•
535 000	Vogelsbergkreis	82.11	•	•	•	•
535 000	Vogelsbergkreis	82.19	•	•	•	•
535 000	Vogelsbergkreis	82.2	—	—	—	—
535 000	Vogelsbergkreis	82.3	5	1 564	•	•
535 000	Vogelsbergkreis	82.9	17	6 443	53	6 497
535 000	Vogelsbergkreis	82.91	•	•	•	•
535 000	Vogelsbergkreis	82.91.1	—	—	—	—
535 000	Vogelsbergkreis	82.91.2	•	•	•	•
535 000	Vogelsbergkreis	82.92	•	•	•	•
535 000	Vogelsbergkreis	82.99	•	•	•	•
535 000	Vogelsbergkreis	82.99.1	—	—	—	—
535 000	Vogelsbergkreis	82.99.9	•	•	•	•
535 000	Vogelsbergkreis	O	—	—	—	—
535 000	Vogelsbergkreis	P	•	•	•	•
535 000	Vogelsbergkreis	85	•	•	•	•
535 000	Vogelsbergkreis	85.1	—	—	—	—
535 000	Vogelsbergkreis	85.2	—	—	—	—
535 000	Vogelsbergkreis	85.3	—	—	—	—
535 000	Vogelsbergkreis	85.31	—	—	—	—
535 000	Vogelsbergkreis	85.32	—	—	—	—
535 000	Vogelsbergkreis	85.4	—	—	—	—
535 000	Vogelsbergkreis	85.41	—	—	—	—
535 000	Vogelsbergkreis	85.42	—	—	—	—
535 000	Vogelsbergkreis	85.42.1	—	—	—	—
535 000	Vogelsbergkreis	85.42.2	—	—	—	—
535 000	Vogelsbergkreis	85.42.3	—	—	—	—
535 000	Vogelsbergkreis	85.42.4	—	—	—	—
535 000	Vogelsbergkreis	85.5	•	•	•	•
535 000	Vogelsbergkreis	85.51	•	•	•	•
535 000	Vogelsbergkreis	85.52	•	•	•	•
535 000	Vogelsbergkreis	85.53	21	4 814	•	•
535 000	Vogelsbergkreis	85.59	18	2 895	149	3 044
535 000	Vogelsbergkreis	85.59.1	•	•	•	•
535 000	Vogelsbergkreis	85.59.2	9	982	—	982
535 000	Vogelsbergkreis	85.59.9	•	•	•	•
535 000	Vogelsbergkreis	85.6	—	—	—	—
535 000	Vogelsbergkreis	Q	51	125 198	244	125 443
535 000	Vogelsbergkreis	86	36	11 637	208	11 845
535 000	Vogelsbergkreis	86.1	3	899	•	•
535 000	Vogelsbergkreis	86.10.1	•	•	•	•
535 000	Vogelsbergkreis	86.10.2	—	—	—	—
535 000	Vogelsbergkreis	86.10.3	•	•	•	•

6. Umsatzsteuerpflichtige und steuerbarer Umsatz in Hessen 2020 nach Verwaltungsbezirken und wirtschaftlicher Gliederung

AGS	Regierungsbezirk Kreisfreie Stadt Landkreis	WZ 2008	Steuer- pflichtige	Steuerbarer Umsatz		
				Lieferungen und Leistungen	inner- gemein- schaftliche Erwerbe	insgesamt
			Anzahl	1 000 Euro		
535 000	Vogelsbergkreis	86.2	12	8 335	•	•
535 000	Vogelsbergkreis	86.21	•	•	•	•
535 000	Vogelsbergkreis	86.22	•	•	•	•
535 000	Vogelsbergkreis	86.23	6	5 044	•	•
535 000	Vogelsbergkreis	86.9	21	2 404	2	2 406
535 000	Vogelsbergkreis	86.90.1	•	•	•	•
535 000	Vogelsbergkreis	86.90.2	5	1 230	1	1 231
535 000	Vogelsbergkreis	86.90.3	•	•	•	•
535 000	Vogelsbergkreis	86.90.9	13	1 073	1	1 074
535 000	Vogelsbergkreis	87	•	•	•	•
535 000	Vogelsbergkreis	87.1	•	•	•	•
535 000	Vogelsbergkreis	87.2	—	—	—	—
535 000	Vogelsbergkreis	87.3	—	—	—	—
535 000	Vogelsbergkreis	87.9	—	—	—	—
535 000	Vogelsbergkreis	88	•	•	•	•
535 000	Vogelsbergkreis	88.1	•	•	•	•
535 000	Vogelsbergkreis	88.10.1	•	•	•	•
535 000	Vogelsbergkreis	88.10.2	•	•	•	•
535 000	Vogelsbergkreis	88.9	•	•	•	•
535 000	Vogelsbergkreis	88.91	—	—	—	—
535 000	Vogelsbergkreis	88.99	•	•	•	•
535 000	Vogelsbergkreis	R	55	12 575	123	12 699
535 000	Vogelsbergkreis	90	19	2 218	•	•
535 000	Vogelsbergkreis	90.01	•	•	•	•
535 000	Vogelsbergkreis	90.01.1	—	—	—	—
535 000	Vogelsbergkreis	90.01.2	—	—	—	—
535 000	Vogelsbergkreis	90.01.3	—	—	—	—
535 000	Vogelsbergkreis	90.01.4	•	•	•	•
535 000	Vogelsbergkreis	90.02	•	•	•	•
535 000	Vogelsbergkreis	90.03	16	1 920	•	•
535 000	Vogelsbergkreis	90.03.1	—	—	—	—
535 000	Vogelsbergkreis	90.03.2	6	1 299	—	1 299
535 000	Vogelsbergkreis	90.03.3	5	267	—	267
535 000	Vogelsbergkreis	90.03.4	—	—	—	—
535 000	Vogelsbergkreis	90.03.5	5	354	•	•
535 000	Vogelsbergkreis	90.04	—	—	—	—
535 000	Vogelsbergkreis	90.04.1	—	—	—	—
535 000	Vogelsbergkreis	90.04.2	—	—	—	—
535 000	Vogelsbergkreis	90.04.3	—	—	—	—
535 000	Vogelsbergkreis	91	—	—	—	—
535 000	Vogelsbergkreis	91.01	—	—	—	—
535 000	Vogelsbergkreis	91.02	—	—	—	—
535 000	Vogelsbergkreis	91.03	—	—	—	—
535 000	Vogelsbergkreis	91.04	—	—	—	—
535 000	Vogelsbergkreis	92	5	2 166	•	•
535 000	Vogelsbergkreis	92.00.1	•	•	•	•
535 000	Vogelsbergkreis	92.00.2	•	•	•	•
535 000	Vogelsbergkreis	92.00.3	—	—	—	—
535 000	Vogelsbergkreis	93	31	8 191	122	8 313
535 000	Vogelsbergkreis	93.1	19	3 103	22	3 126
535 000	Vogelsbergkreis	93.11	5	1 208	•	•
535 000	Vogelsbergkreis	93.12	•	•	•	•
535 000	Vogelsbergkreis	93.13	5	1 274	21	1 295
535 000	Vogelsbergkreis	93.19	•	•	•	•

6. Umsatzsteuerpflichtige und steuerbarer Umsatz in Hessen 2020 nach Verwaltungsbezirken und wirtschaftlicher Gliederung

AGS	Regierungsbezirk Kreisfreie Stadt Landkreis	WZ 2008	Steuer- pflichtige	Steuerbarer Umsatz		
				Lieferungen und Leistungen	inner- gemein- schaftliche Erwerbe	insgesamt
			Anzahl	1 000 Euro		
535 000	Vogelsbergkreis	93.2	12	5 088	100	5 188
535 000	Vogelsbergkreis	93.21	•	•	•	•
535 000	Vogelsbergkreis	93.29	•	•	•	•
535 000	Vogelsbergkreis	S	133	39 919	738	40 657
535 000	Vogelsbergkreis	94	12	4 773	16	4 789
535 000	Vogelsbergkreis	94.1	•	•	•	•
535 000	Vogelsbergkreis	94.11	•	•	•	•
535 000	Vogelsbergkreis	94.12	—	—	—	—
535 000	Vogelsbergkreis	94.2	—	—	—	—
535 000	Vogelsbergkreis	94.9	•	•	•	•
535 000	Vogelsbergkreis	94.91	•	•	•	•
535 000	Vogelsbergkreis	94.92	—	—	—	—
535 000	Vogelsbergkreis	94.99	•	•	•	•
535 000	Vogelsbergkreis	94.99.1	•	•	•	•
535 000	Vogelsbergkreis	94.99.2	—	—	—	—
535 000	Vogelsbergkreis	94.99.3	4	137	•	•
535 000	Vogelsbergkreis	94.99.4	—	—	—	—
535 000	Vogelsbergkreis	94.99.9	•	•	•	•
535 000	Vogelsbergkreis	95	12	2 212	34	2 246
535 000	Vogelsbergkreis	95.1	3	797	•	•
535 000	Vogelsbergkreis	95.11	3	797	•	•
535 000	Vogelsbergkreis	95.12	—	—	—	—
535 000	Vogelsbergkreis	95.2	9	1 415	•	•
535 000	Vogelsbergkreis	95.21	•	•	•	•
535 000	Vogelsbergkreis	95.22	—	—	—	—
535 000	Vogelsbergkreis	95.23	•	•	•	•
535 000	Vogelsbergkreis	95.24	•	•	•	•
535 000	Vogelsbergkreis	95.25	—	—	—	—
535 000	Vogelsbergkreis	95.29	3	306	2	308
535 000	Vogelsbergkreis	96	109	32 934	688	33 622
535 000	Vogelsbergkreis	96.01	•	•	•	•
535 000	Vogelsbergkreis	96.02	65	6 685	24	6 709
535 000	Vogelsbergkreis	96.02.1	53	5 242	16	5 258
535 000	Vogelsbergkreis	96.02.2	12	1 443	8	1 451
535 000	Vogelsbergkreis	96.03	•	•	•	•
535 000	Vogelsbergkreis	96.03.1	•	•	•	•
535 000	Vogelsbergkreis	96.03.2	—	—	—	—
535 000	Vogelsbergkreis	96.04	•	•	•	•
535 000	Vogelsbergkreis	96.09	30	3 646	134	3 780
500 000	Regierungsbezirk Gießen	A - S	34 584	46 949 190	2 804 174	49 753 364
500 000	Regierungsbezirk Gießen	A	1 115	379 152	4 559	383 711
500 000	Regierungsbezirk Gießen	01	976	279 677	3 981	283 658
500 000	Regierungsbezirk Gießen	01.1	236	63 598	540	64 138
500 000	Regierungsbezirk Gießen	01.11	225	59 138	517	59 655
500 000	Regierungsbezirk Gießen	01.12	—	—	—	—
500 000	Regierungsbezirk Gießen	01.13	6	3 488	17	3 505
500 000	Regierungsbezirk Gießen	01.13.1	•	•	•	•
500 000	Regierungsbezirk Gießen	01.13.2	•	•	•	•
500 000	Regierungsbezirk Gießen	01.14	—	—	—	—
500 000	Regierungsbezirk Gießen	01.15	—	—	—	—
500 000	Regierungsbezirk Gießen	01.16	—	—	—	—
500 000	Regierungsbezirk Gießen	01.19	5	972	6	978
500 000	Regierungsbezirk Gießen	01.19.1	•	•	•	•
500 000	Regierungsbezirk Gießen	01.19.2	•	•	•	•

6. Umsatzsteuerpflichtige und steuerbarer Umsatz in Hessen 2020 nach Verwaltungsbezirken und wirtschaftlicher Gliederung

AGS	Regierungsbezirk Kreisfreie Stadt Landkreis	WZ 2008	Steuer- pflichtige	Steuerbarer Umsatz		
				Lieferungen und Leistungen	inner- gemein- schaftliche Erwerbe	insgesamt
			Anzahl	1 000 Euro		
500 000	Regierungsbezirk Gießen	01.19.9	—	—	—	—
500 000	Regierungsbezirk Gießen	01.2	5	533	3	536
500 000	Regierungsbezirk Gießen	01.21	•	•	•	•
500 000	Regierungsbezirk Gießen	01.22	—	—	—	—
500 000	Regierungsbezirk Gießen	01.23	—	—	—	—
500 000	Regierungsbezirk Gießen	01.24	•	•	•	•
500 000	Regierungsbezirk Gießen	01.25	•	•	•	•
500 000	Regierungsbezirk Gießen	01.25.1	•	•	•	•
500 000	Regierungsbezirk Gießen	01.25.9	•	•	•	•
500 000	Regierungsbezirk Gießen	01.26	—	—	—	—
500 000	Regierungsbezirk Gießen	01.27	—	—	—	—
500 000	Regierungsbezirk Gießen	01.28	—	—	—	—
500 000	Regierungsbezirk Gießen	01.29	•	•	•	•
500 000	Regierungsbezirk Gießen	01.3	19	8 843	262	9 105
500 000	Regierungsbezirk Gießen	01.30.1	9	2 837	12	2 849
500 000	Regierungsbezirk Gießen	01.30.2	10	6 006	250	6 256
500 000	Regierungsbezirk Gießen	01.4	85	27 244	253	27 497
500 000	Regierungsbezirk Gießen	01.41	18	10 932	119	11 051
500 000	Regierungsbezirk Gießen	01.42	5	1 189	•	•
500 000	Regierungsbezirk Gießen	01.43	19	2 802	55	2 857
500 000	Regierungsbezirk Gießen	01.44	—	—	—	—
500 000	Regierungsbezirk Gießen	01.45	11	1 164	•	•
500 000	Regierungsbezirk Gießen	01.46	8	5 767	8	5 776
500 000	Regierungsbezirk Gießen	01.47	7	3 465	•	•
500 000	Regierungsbezirk Gießen	01.49	17	1 924	23	1 947
500 000	Regierungsbezirk Gießen	01.5	516	117 637	1 042	118 680
500 000	Regierungsbezirk Gießen	01.6	115	61 821	1 881	63 702
500 000	Regierungsbezirk Gießen	01.61	46	17 260	919	18 179
500 000	Regierungsbezirk Gießen	01.62	56	39 964	754	40 717
500 000	Regierungsbezirk Gießen	01.63	4	1 201	•	•
500 000	Regierungsbezirk Gießen	01.64	9	3 397	•	•
500 000	Regierungsbezirk Gießen	01.7	—	—	—	—
500 000	Regierungsbezirk Gießen	02	134	98 863	570	99 434
500 000	Regierungsbezirk Gießen	02.1	22	41 704	76	41 780
500 000	Regierungsbezirk Gießen	02.2	37	9 319	32	9 352
500 000	Regierungsbezirk Gießen	02.3	—	—	—	—
500 000	Regierungsbezirk Gießen	02.4	75	47 839	462	48 301
500 000	Regierungsbezirk Gießen	03	5	612	7	620
500 000	Regierungsbezirk Gießen	03.1	—	—	—	—
500 000	Regierungsbezirk Gießen	03.11	—	—	—	—
500 000	Regierungsbezirk Gießen	03.12	—	—	—	—
500 000	Regierungsbezirk Gießen	03.2	5	612	7	620
500 000	Regierungsbezirk Gießen	03.21	—	—	—	—
500 000	Regierungsbezirk Gießen	03.22	5	612	7	620
500 000	Regierungsbezirk Gießen	B	•	•	•	•
500 000	Regierungsbezirk Gießen	05	—	—	—	—
500 000	Regierungsbezirk Gießen	05.1	—	—	—	—
500 000	Regierungsbezirk Gießen	05.2	—	—	—	—
500 000	Regierungsbezirk Gießen	06	—	—	—	—
500 000	Regierungsbezirk Gießen	06.1	—	—	—	—
500 000	Regierungsbezirk Gießen	06.2	—	—	—	—
500 000	Regierungsbezirk Gießen	07	—	—	—	—
500 000	Regierungsbezirk Gießen	07.1	—	—	—	—
500 000	Regierungsbezirk Gießen	07.2	—	—	—	—

6. Umsatzsteuerpflichtige und steuerbarer Umsatz in Hessen 2020 nach Verwaltungsbezirken und wirtschaftlicher Gliederung

AGS	Regierungsbezirk Kreisfreie Stadt Landkreis	WZ 2008	Steuer- pflichtige	Steuerbarer Umsatz		
				Lieferungen und Leistungen	inner- gemein- schaftliche Erwerbe	insgesamt
			Anzahl	1 000 Euro		
500 000	Regierungsbezirk Gießen	07.21	—	—	—	—
500 000	Regierungsbezirk Gießen	07.29	—	—	—	—
500 000	Regierungsbezirk Gießen	08	•	•	•	•
500 000	Regierungsbezirk Gießen	08.1	29	106 350	860	107 210
500 000	Regierungsbezirk Gießen	08.11	17	47 377	113	47 490
500 000	Regierungsbezirk Gießen	08.12	12	58 973	747	59 720
500 000	Regierungsbezirk Gießen	08.9	•	•	•	•
500 000	Regierungsbezirk Gießen	08.91	—	—	—	—
500 000	Regierungsbezirk Gießen	08.92	—	—	—	—
500 000	Regierungsbezirk Gießen	08.93	—	—	—	—
500 000	Regierungsbezirk Gießen	08.99	•	•	•	•
500 000	Regierungsbezirk Gießen	09	—	—	—	—
500 000	Regierungsbezirk Gießen	09.1	—	—	—	—
500 000	Regierungsbezirk Gießen	09.9	—	—	—	—
500 000	Regierungsbezirk Gießen	C	3 218	17 101 347	1 324 037	18 425 384
500 000	Regierungsbezirk Gießen	10	387	660 492	75 310	735 803
500 000	Regierungsbezirk Gießen	10.1	189	195 463	11 657	207 120
500 000	Regierungsbezirk Gießen	10.11	•	•	•	•
500 000	Regierungsbezirk Gießen	10.12	•	•	•	•
500 000	Regierungsbezirk Gießen	10.13	•	•	•	•
500 000	Regierungsbezirk Gießen	10.2	•	•	•	•
500 000	Regierungsbezirk Gießen	10.3	3	389	•	•
500 000	Regierungsbezirk Gießen	10.31	—	—	—	—
500 000	Regierungsbezirk Gießen	10.32	3	389	•	•
500 000	Regierungsbezirk Gießen	10.39	—	—	—	—
500 000	Regierungsbezirk Gießen	10.4	•	•	•	•
500 000	Regierungsbezirk Gießen	10.41	•	•	•	•
500 000	Regierungsbezirk Gießen	10.42	—	—	—	—
500 000	Regierungsbezirk Gießen	10.5	•	•	•	•
500 000	Regierungsbezirk Gießen	10.51	•	•	•	•
500 000	Regierungsbezirk Gießen	10.52	•	•	•	•
500 000	Regierungsbezirk Gießen	10.6	8	11 477	1	11 478
500 000	Regierungsbezirk Gießen	10.61	8	11 477	1	11 478
500 000	Regierungsbezirk Gießen	10.62	—	—	—	—
500 000	Regierungsbezirk Gießen	10.7	152	244 204	895	245 100
500 000	Regierungsbezirk Gießen	10.71	•	•	•	•
500 000	Regierungsbezirk Gießen	10.72	•	•	•	•
500 000	Regierungsbezirk Gießen	10.73	—	—	—	—
500 000	Regierungsbezirk Gießen	10.8	•	•	•	•
500 000	Regierungsbezirk Gießen	10.81	—	—	—	—
500 000	Regierungsbezirk Gießen	10.82	•	•	•	•
500 000	Regierungsbezirk Gießen	10.83	6	6 492	1	6 493
500 000	Regierungsbezirk Gießen	10.84	—	—	—	—
500 000	Regierungsbezirk Gießen	10.85	•	•	•	•
500 000	Regierungsbezirk Gießen	10.86	•	•	•	•
500 000	Regierungsbezirk Gießen	10.89	5	4 416	570	4 986
500 000	Regierungsbezirk Gießen	10.9	7	6 828	122	6 950
500 000	Regierungsbezirk Gießen	10.91	4	6 142	85	6 227
500 000	Regierungsbezirk Gießen	10.92	3	686	37	723
500 000	Regierungsbezirk Gießen	11	19	22 508	707	23 215
500 000	Regierungsbezirk Gießen	11.01	8	2 059	86	2 145
500 000	Regierungsbezirk Gießen	11.02	•	•	•	•
500 000	Regierungsbezirk Gießen	11.03	•	•	•	•
500 000	Regierungsbezirk Gießen	11.04	—	—	—	—

6. Umsatzsteuerpflichtige und steuerbarer Umsatz in Hessen 2020 nach Verwaltungsbezirken und wirtschaftlicher Gliederung

AGS	Regierungsbezirk Kreisfreie Stadt Landkreis	WZ 2008	Steuer- pflichtige	Steuerbarer Umsatz		
				Lieferungen und Leistungen	inner- gemein- schaftliche Erwerbe	insgesamt
			Anzahl	1 000 Euro		
500 000	Regierungsbezirk Gießen	11.05	•	•	•	•
500 000	Regierungsbezirk Gießen	11.06	—	—	—	—
500 000	Regierungsbezirk Gießen	11.07	3	1 779	—	1 780
500 000	Regierungsbezirk Gießen	12	•	•	•	•
500 000	Regierungsbezirk Gießen	13	50	141 647	23 760	165 407
500 000	Regierungsbezirk Gießen	13.1	•	•	•	•
500 000	Regierungsbezirk Gießen	13.2	•	•	•	•
500 000	Regierungsbezirk Gießen	13.3	17	5 577	140	5 717
500 000	Regierungsbezirk Gießen	13.9	28	124 140	22 245	146 385
500 000	Regierungsbezirk Gießen	13.91	•	•	•	•
500 000	Regierungsbezirk Gießen	13.92	16	76 301	14 268	90 569
500 000	Regierungsbezirk Gießen	13.93	—	—	—	—
500 000	Regierungsbezirk Gießen	13.94	•	•	•	•
500 000	Regierungsbezirk Gießen	13.95	—	—	—	—
500 000	Regierungsbezirk Gießen	13.96	•	•	•	•
500 000	Regierungsbezirk Gießen	13.99	3	1 078	8	1 087
500 000	Regierungsbezirk Gießen	14	28	54 347	3 755	58 103
500 000	Regierungsbezirk Gießen	14.1	22	53 146	3 513	56 659
500 000	Regierungsbezirk Gießen	14.11	—	—	—	—
500 000	Regierungsbezirk Gießen	14.12	•	•	•	•
500 000	Regierungsbezirk Gießen	14.13	13	5 392	439	5 831
500 000	Regierungsbezirk Gießen	14.14	•	•	•	•
500 000	Regierungsbezirk Gießen	14.19	•	•	•	•
500 000	Regierungsbezirk Gießen	14.2	•	•	•	•
500 000	Regierungsbezirk Gießen	14.3	•	•	•	•
500 000	Regierungsbezirk Gießen	14.31	•	•	•	•
500 000	Regierungsbezirk Gießen	14.39	3	240	2	243
500 000	Regierungsbezirk Gießen	15	•	•	•	•
500 000	Regierungsbezirk Gießen	15.1	•	•	•	•
500 000	Regierungsbezirk Gießen	15.11	•	•	•	•
500 000	Regierungsbezirk Gießen	15.12	•	•	•	•
500 000	Regierungsbezirk Gießen	15.2	—	—	—	—
500 000	Regierungsbezirk Gießen	16	237	241 152	23 018	264 170
500 000	Regierungsbezirk Gießen	16.1	44	117 773	13 836	131 609
500 000	Regierungsbezirk Gießen	16.2	193	123 378	9 183	132 561
500 000	Regierungsbezirk Gießen	16.21	4	12 710	3 613	16 323
500 000	Regierungsbezirk Gießen	16.22	—	—	—	—
500 000	Regierungsbezirk Gießen	16.23	147	83 337	3 143	86 480
500 000	Regierungsbezirk Gießen	16.24	13	19 381	2 304	21 685
500 000	Regierungsbezirk Gießen	16.29	29	7 950	122	8 072
500 000	Regierungsbezirk Gießen	17	26	353 425	34 047	387 472
500 000	Regierungsbezirk Gießen	17.1	6	35 162	5 586	40 749
500 000	Regierungsbezirk Gießen	17.11	•	•	•	•
500 000	Regierungsbezirk Gießen	17.12	•	•	•	•
500 000	Regierungsbezirk Gießen	17.2	20	318 262	28 461	346 723
500 000	Regierungsbezirk Gießen	17.21	13	252 357	24 424	276 781
500 000	Regierungsbezirk Gießen	17.22	—	—	—	—
500 000	Regierungsbezirk Gießen	17.23	•	•	•	•
500 000	Regierungsbezirk Gießen	17.24	•	•	•	•
500 000	Regierungsbezirk Gießen	17.29	•	•	•	•
500 000	Regierungsbezirk Gießen	18	119	114 698	5 918	120 616
500 000	Regierungsbezirk Gießen	18.1	114	113 475	5 896	119 370
500 000	Regierungsbezirk Gießen	18.11	•	•	•	•
500 000	Regierungsbezirk Gießen	18.12	78	87 869	5 772	93 641

6. Umsatzsteuerpflichtige und steuerbarer Umsatz in Hessen 2020 nach Verwaltungsbezirken und wirtschaftlicher Gliederung

AGS	Regierungsbezirk Kreisfreie Stadt Landkreis	WZ 2008	Steuer- pflichtige	Steuerbarer Umsatz		
				Lieferungen und Leistungen	inner- gemein- schaftliche Erwerbe	insgesamt
			Anzahl	1 000 Euro		
500 000	Regierungsbezirk Gießen	18.13	21	2 684	56	2 740
500 000	Regierungsbezirk Gießen	18.14	•	•	•	•
500 000	Regierungsbezirk Gießen	18.2	5	1 223	23	1 246
500 000	Regierungsbezirk Gießen	19	—	—	—	—
500 000	Regierungsbezirk Gießen	19.1	—	—	—	—
500 000	Regierungsbezirk Gießen	19.2	—	—	—	—
500 000	Regierungsbezirk Gießen	20	55	400 323	44 998	445 321
500 000	Regierungsbezirk Gießen	20.1	11	79 537	10 737	90 274
500 000	Regierungsbezirk Gießen	20.11	•	•	•	•
500 000	Regierungsbezirk Gießen	20.12	•	•	•	•
500 000	Regierungsbezirk Gießen	20.13	—	—	—	—
500 000	Regierungsbezirk Gießen	20.14	•	•	•	•
500 000	Regierungsbezirk Gießen	20.15	—	—	—	—
500 000	Regierungsbezirk Gießen	20.16	•	•	•	•
500 000	Regierungsbezirk Gießen	20.17	•	•	•	•
500 000	Regierungsbezirk Gießen	20.2	•	•	•	•
500 000	Regierungsbezirk Gießen	20.3	10	164 317	20 900	185 218
500 000	Regierungsbezirk Gießen	20.4	•	•	•	•
500 000	Regierungsbezirk Gießen	20.41	12	7 700	1 494	9 194
500 000	Regierungsbezirk Gießen	20.42	•	•	•	•
500 000	Regierungsbezirk Gießen	20.5	11	120 342	11 098	131 440
500 000	Regierungsbezirk Gießen	20.51	•	•	•	•
500 000	Regierungsbezirk Gießen	20.52	•	•	•	•
500 000	Regierungsbezirk Gießen	20.53	•	•	•	•
500 000	Regierungsbezirk Gießen	20.59	•	•	•	•
500 000	Regierungsbezirk Gießen	20.6	•	•	•	•
500 000	Regierungsbezirk Gießen	21	•	•	•	•
500 000	Regierungsbezirk Gießen	21.1	•	•	•	•
500 000	Regierungsbezirk Gießen	21.2	•	•	•	•
500 000	Regierungsbezirk Gießen	22	106	691 725	54 770	746 495
500 000	Regierungsbezirk Gießen	22.1	•	•	•	•
500 000	Regierungsbezirk Gießen	22.11	10	5 054	588	5 641
500 000	Regierungsbezirk Gießen	22.19	•	•	•	•
500 000	Regierungsbezirk Gießen	22.2	•	•	•	•
500 000	Regierungsbezirk Gießen	22.21	19	120 499	18 904	139 402
500 000	Regierungsbezirk Gießen	22.22	•	•	•	•
500 000	Regierungsbezirk Gießen	22.23	28	206 174	13 827	220 001
500 000	Regierungsbezirk Gießen	22.29	35	277 755	15 608	293 363
500 000	Regierungsbezirk Gießen	23	178	464 687	52 710	517 398
500 000	Regierungsbezirk Gießen	23.1	15	26 289	1 657	27 946
500 000	Regierungsbezirk Gießen	23.11	•	•	•	•
500 000	Regierungsbezirk Gießen	23.12	•	•	•	•
500 000	Regierungsbezirk Gießen	23.13	•	•	•	•
500 000	Regierungsbezirk Gießen	23.14	•	•	•	•
500 000	Regierungsbezirk Gießen	23.19	•	•	•	•
500 000	Regierungsbezirk Gießen	23.2	4	12 732	1 681	14 414
500 000	Regierungsbezirk Gießen	23.3	10	42 602	9 590	52 193
500 000	Regierungsbezirk Gießen	23.31	•	•	•	•
500 000	Regierungsbezirk Gießen	23.32	•	•	•	•
500 000	Regierungsbezirk Gießen	23.4	•	•	•	•
500 000	Regierungsbezirk Gießen	23.41	8	1 538	248	1 786
500 000	Regierungsbezirk Gießen	23.42	•	•	•	•
500 000	Regierungsbezirk Gießen	23.43	—	—	—	—
500 000	Regierungsbezirk Gießen	23.44	—	—	—	—

6. Umsatzsteuerpflichtige und steuerbarer Umsatz in Hessen 2020 nach Verwaltungsbezirken und wirtschaftlicher Gliederung

AGS	Regierungsbezirk Kreisfreie Stadt Landkreis	WZ 2008	Steuer- pflichtige	Steuerbarer Umsatz		
				Lieferungen und Leistungen	inner- gemein- schaftliche Erwerbe	insgesamt
			Anzahl	1 000 Euro		
500 000	Regierungsbezirk Gießen	23.49	3	1 443	144	1 588
500 000	Regierungsbezirk Gießen	23.5	•	•	•	•
500 000	Regierungsbezirk Gießen	23.51	•	•	•	•
500 000	Regierungsbezirk Gießen	23.52	—	—	—	—
500 000	Regierungsbezirk Gießen	23.6	35	189 938	1 248	191 186
500 000	Regierungsbezirk Gießen	23.61	26	165 607	1 006	166 613
500 000	Regierungsbezirk Gießen	23.62	—	—	—	—
500 000	Regierungsbezirk Gießen	23.63	•	•	•	•
500 000	Regierungsbezirk Gießen	23.64	•	•	•	•
500 000	Regierungsbezirk Gießen	23.65	—	—	—	—
500 000	Regierungsbezirk Gießen	23.69	•	•	•	•
500 000	Regierungsbezirk Gießen	23.7	88	34 604	1 477	36 081
500 000	Regierungsbezirk Gießen	23.9	11	153 597	36 661	190 258
500 000	Regierungsbezirk Gießen	23.91	6	129 134	30 188	159 321
500 000	Regierungsbezirk Gießen	23.99	5	24 464	6 473	30 937
500 000	Regierungsbezirk Gießen	24	57	842 368	25 327	867 695
500 000	Regierungsbezirk Gießen	24.1	15	12 646	205	12 851
500 000	Regierungsbezirk Gießen	24.2	5	8 005	391	8 396
500 000	Regierungsbezirk Gießen	24.3	3	942	35	977
500 000	Regierungsbezirk Gießen	24.31	•	•	•	•
500 000	Regierungsbezirk Gießen	24.32	—	—	—	—
500 000	Regierungsbezirk Gießen	24.33	—	—	—	—
500 000	Regierungsbezirk Gießen	24.34	•	•	•	•
500 000	Regierungsbezirk Gießen	24.4	12	16 735	1 891	18 626
500 000	Regierungsbezirk Gießen	24.41	•	•	•	•
500 000	Regierungsbezirk Gießen	24.42	•	•	•	•
500 000	Regierungsbezirk Gießen	24.43	—	—	—	—
500 000	Regierungsbezirk Gießen	24.44	—	—	—	—
500 000	Regierungsbezirk Gießen	24.45	•	•	•	•
500 000	Regierungsbezirk Gießen	24.46	—	—	—	—
500 000	Regierungsbezirk Gießen	24.5	22	804 039	22 805	826 844
500 000	Regierungsbezirk Gießen	24.51	•	•	•	•
500 000	Regierungsbezirk Gießen	24.52	•	•	•	•
500 000	Regierungsbezirk Gießen	24.53	•	•	•	•
500 000	Regierungsbezirk Gießen	24.54	•	•	•	•
500 000	Regierungsbezirk Gießen	25	693	2 930 369	293 797	3 224 166
500 000	Regierungsbezirk Gießen	25.1	147	425 236	36 929	462 165
500 000	Regierungsbezirk Gießen	25.11	91	314 753	34 007	348 760
500 000	Regierungsbezirk Gießen	25.12	56	110 483	2 921	113 405
500 000	Regierungsbezirk Gießen	25.2	•	•	•	•
500 000	Regierungsbezirk Gießen	25.21	•	•	•	•
500 000	Regierungsbezirk Gießen	25.29	7	37 208	11 889	49 097
500 000	Regierungsbezirk Gießen	25.3	—	—	—	—
500 000	Regierungsbezirk Gießen	25.4	•	•	•	•
500 000	Regierungsbezirk Gießen	25.5	31	469 663	47 588	517 250
500 000	Regierungsbezirk Gießen	25.6	357	396 121	9 508	405 628
500 000	Regierungsbezirk Gießen	25.61	62	150 016	2 929	152 945
500 000	Regierungsbezirk Gießen	25.62	295	246 105	6 578	252 683
500 000	Regierungsbezirk Gießen	25.7	66	421 790	70 758	492 548
500 000	Regierungsbezirk Gießen	25.71	•	•	•	•
500 000	Regierungsbezirk Gießen	25.72	•	•	•	•
500 000	Regierungsbezirk Gießen	25.73	•	•	•	•
500 000	Regierungsbezirk Gießen	25.73.1	•	•	•	•
500 000	Regierungsbezirk Gießen	25.73.2	•	•	•	•

6. Umsatzsteuerpflichtige und steuerbarer Umsatz in Hessen 2020 nach Verwaltungsbezirken und wirtschaftlicher Gliederung

AGS	Regierungsbezirk Kreisfreie Stadt Landkreis	WZ 2008	Steuer- pflichtige	Steuerbarer Umsatz		
				Lieferungen und Leistungen	inner- gemein- schaftliche Erwerbe	insgesamt
			Anzahl	1 000 Euro		
500 000	Regierungsbezirk Gießen	25.73.3	14	42 259	1 821	44 080
500 000	Regierungsbezirk Gießen	25.73.4	—	—	—	—
500 000	Regierungsbezirk Gießen	25.73.5	19	112 055	3 733	115 788
500 000	Regierungsbezirk Gießen	25.9	79	1 177 094	116 827	1 293 921
500 000	Regierungsbezirk Gießen	25.91	•	•	•	•
500 000	Regierungsbezirk Gießen	25.92	•	•	•	•
500 000	Regierungsbezirk Gießen	25.93	•	•	•	•
500 000	Regierungsbezirk Gießen	25.94	7	558 304	36 009	594 313
500 000	Regierungsbezirk Gießen	25.99	62	439 660	61 020	500 680
500 000	Regierungsbezirk Gießen	26	228	1 627 814	154 590	1 782 404
500 000	Regierungsbezirk Gießen	26.1	45	86 755	4 556	91 311
500 000	Regierungsbezirk Gießen	26.11	•	•	•	•
500 000	Regierungsbezirk Gießen	26.11.1	•	•	•	•
500 000	Regierungsbezirk Gießen	26.11.9	37	77 738	4 538	82 276
500 000	Regierungsbezirk Gießen	26.12	•	•	•	•
500 000	Regierungsbezirk Gießen	26.2	•	•	•	•
500 000	Regierungsbezirk Gießen	26.3	25	26 497	809	27 305
500 000	Regierungsbezirk Gießen	26.4	•	•	•	•
500 000	Regierungsbezirk Gießen	26.5	•	•	•	•
500 000	Regierungsbezirk Gießen	26.51	•	•	•	•
500 000	Regierungsbezirk Gießen	26.51.1	59	542 198	41 816	584 015
500 000	Regierungsbezirk Gießen	26.51.2	•	•	•	•
500 000	Regierungsbezirk Gießen	26.51.3	•	•	•	•
500 000	Regierungsbezirk Gießen	26.52	•	•	•	•
500 000	Regierungsbezirk Gießen	26.6	5	2 289	23	2 313
500 000	Regierungsbezirk Gießen	26.7	46	878 384	100 832	979 216
500 000	Regierungsbezirk Gießen	26.8	•	•	•	•
500 000	Regierungsbezirk Gießen	27	144	2 040 368	222 057	2 262 425
500 000	Regierungsbezirk Gießen	27.1	41	215 697	5 933	221 630
500 000	Regierungsbezirk Gießen	27.11	•	•	•	•
500 000	Regierungsbezirk Gießen	27.12	•	•	•	•
500 000	Regierungsbezirk Gießen	27.2	•	•	•	•
500 000	Regierungsbezirk Gießen	27.3	•	•	•	•
500 000	Regierungsbezirk Gießen	27.31	•	•	•	•
500 000	Regierungsbezirk Gießen	27.32	10	14 595	416	15 011
500 000	Regierungsbezirk Gießen	27.33	•	•	•	•
500 000	Regierungsbezirk Gießen	27.4	•	•	•	•
500 000	Regierungsbezirk Gießen	27.5	17	51 783	1 835	53 618
500 000	Regierungsbezirk Gießen	27.51	17	51 783	1 835	53 618
500 000	Regierungsbezirk Gießen	27.52	—	—	—	—
500 000	Regierungsbezirk Gießen	27.9	44	521 738	49 794	571 532
500 000	Regierungsbezirk Gießen	28	313	2 427 686	166 202	2 593 888
500 000	Regierungsbezirk Gießen	28.1	45	655 563	58 723	714 286
500 000	Regierungsbezirk Gießen	28.11	—	—	—	—
500 000	Regierungsbezirk Gießen	28.12	8	13 038	531	13 569
500 000	Regierungsbezirk Gießen	28.13	14	275 206	22 407	297 613
500 000	Regierungsbezirk Gießen	28.14	6	166 802	26 004	192 806
500 000	Regierungsbezirk Gießen	28.15	17	200 517	9 780	210 298
500 000	Regierungsbezirk Gießen	28.2	125	548 067	27 361	575 428
500 000	Regierungsbezirk Gießen	28.21	7	10 971	3 717	14 688
500 000	Regierungsbezirk Gießen	28.21.1	•	•	•	•
500 000	Regierungsbezirk Gießen	28.21.9	•	•	•	•
500 000	Regierungsbezirk Gießen	28.22	9	59 182	2 416	61 597
500 000	Regierungsbezirk Gießen	28.23	6	17 296	1 668	18 964

6. Umsatzsteuerpflichtige und steuerbarer Umsatz in Hessen 2020 nach Verwaltungsbezirken und wirtschaftlicher Gliederung

AGS	Regierungsbezirk Kreisfreie Stadt Landkreis	WZ 2008	Steuer- pflichtige	Steuerbarer Umsatz		
				Lieferungen und Leistungen	inner- gemein- schaftliche Erwerbe	insgesamt
			Anzahl	1 000 Euro		
500 000	Regierungsbezirk Gießen	28.24	24	89 251	5 313	94 564
500 000	Regierungsbezirk Gießen	28.25	31	168 872	5 536	174 407
500 000	Regierungsbezirk Gießen	28.29	48	202 496	8 711	211 207
500 000	Regierungsbezirk Gießen	28.3
500 000	Regierungsbezirk Gießen	28.4
500 000	Regierungsbezirk Gießen	28.41	21	120 010	18 401	138 411
500 000	Regierungsbezirk Gießen	28.49
500 000	Regierungsbezirk Gießen	28.9	101	1 046 484	60 703	1 107 188
500 000	Regierungsbezirk Gießen	28.91
500 000	Regierungsbezirk Gießen	28.92
500 000	Regierungsbezirk Gießen	28.92.1	—	—	—	—
500 000	Regierungsbezirk Gießen	28.92.2
500 000	Regierungsbezirk Gießen	28.93	15	252 572	5 531	258 102
500 000	Regierungsbezirk Gießen	28.94
500 000	Regierungsbezirk Gießen	28.95
500 000	Regierungsbezirk Gießen	28.96
500 000	Regierungsbezirk Gießen	28.99	72	649 812	45 342	695 153
500 000	Regierungsbezirk Gießen	29	40	530 911	51 972	582 883
500 000	Regierungsbezirk Gießen	29.1	6	1 097	12	1 110
500 000	Regierungsbezirk Gießen	29.10.1
500 000	Regierungsbezirk Gießen	29.10.2
500 000	Regierungsbezirk Gießen	29.2	14	23 530	2 837	26 367
500 000	Regierungsbezirk Gießen	29.3	20	506 284	49 122	555 406
500 000	Regierungsbezirk Gießen	29.31	—	—	—	—
500 000	Regierungsbezirk Gießen	29.32	20	506 284	49 122	555 406
500 000	Regierungsbezirk Gießen	30
500 000	Regierungsbezirk Gießen	30.1
500 000	Regierungsbezirk Gießen	30.11
500 000	Regierungsbezirk Gießen	30.12
500 000	Regierungsbezirk Gießen	30.2
500 000	Regierungsbezirk Gießen	30.20.1	—	—	—	—
500 000	Regierungsbezirk Gießen	30.20.2
500 000	Regierungsbezirk Gießen	30.3
500 000	Regierungsbezirk Gießen	30.4	—	—	—	—
500 000	Regierungsbezirk Gießen	30.9	5	4 311	16	4 328
500 000	Regierungsbezirk Gießen	30.91	—	—	—	—
500 000	Regierungsbezirk Gießen	30.92	5	4 311	16	4 328
500 000	Regierungsbezirk Gießen	30.99	—	—	—	—
500 000	Regierungsbezirk Gießen	31	113	176 023	19 953	195 977
500 000	Regierungsbezirk Gießen	31.01	13	113 896	15 968	129 864
500 000	Regierungsbezirk Gießen	31.02
500 000	Regierungsbezirk Gießen	31.03
500 000	Regierungsbezirk Gießen	31.09	87	37 949	2 124	40 073
500 000	Regierungsbezirk Gießen	31.09.1	7	7 508	334	7 843
500 000	Regierungsbezirk Gießen	31.09.9	80	30 441	1 790	32 230
500 000	Regierungsbezirk Gießen	32	212	332 158	22 918	355 076
500 000	Regierungsbezirk Gießen	32.1
500 000	Regierungsbezirk Gießen	32.11
500 000	Regierungsbezirk Gießen	32.12	23	11 297	34	11 331
500 000	Regierungsbezirk Gießen	32.13
500 000	Regierungsbezirk Gießen	32.2	13	7 062	167	7 229
500 000	Regierungsbezirk Gießen	32.3
500 000	Regierungsbezirk Gießen	32.4
500 000	Regierungsbezirk Gießen	32.5

6. Umsatzsteuerpflichtige und steuerbarer Umsatz in Hessen 2020 nach Verwaltungsbezirken und wirtschaftlicher Gliederung

AGS	Regierungsbezirk Kreisfreie Stadt Landkreis	WZ 2008	Steuer- pflichtige	Steuerbarer Umsatz		
				Lieferungen und Leistungen	inner- gemein- schaftliche Erwerbe	insgesamt
			Anzahl	1 000 Euro		
500 000	Regierungsbezirk Gießen	32.50.1	•	•	•	•
500 000	Regierungsbezirk Gießen	32.50.2	33	22 336	651	22 987
500 000	Regierungsbezirk Gießen	32.50.3	58	26 924	52	26 976
500 000	Regierungsbezirk Gießen	32.9	36	43 785	3 381	47 166
500 000	Regierungsbezirk Gießen	32.91	•	•	•	•
500 000	Regierungsbezirk Gießen	32.99	•	•	•	•
500 000	Regierungsbezirk Gießen	33	173	95 257	6 155	101 412
500 000	Regierungsbezirk Gießen	33.1	109	44 893	1 041	45 934
500 000	Regierungsbezirk Gießen	33.11	•	•	•	•
500 000	Regierungsbezirk Gießen	33.12	58	27 168	659	27 828
500 000	Regierungsbezirk Gießen	33.13	6	2 732	9	2 742
500 000	Regierungsbezirk Gießen	33.14	•	•	•	•
500 000	Regierungsbezirk Gießen	33.15	•	•	•	•
500 000	Regierungsbezirk Gießen	33.16	•	•	•	•
500 000	Regierungsbezirk Gießen	33.17	32	7 080	10	7 090
500 000	Regierungsbezirk Gießen	33.19	5	2 259	201	2 460
500 000	Regierungsbezirk Gießen	33.2	64	50 364	5 114	55 478
500 000	Regierungsbezirk Gießen	D	847	1 188 203	4 619	1 192 822
500 000	Regierungsbezirk Gießen	35	847	1 188 203	4 619	1 192 822
500 000	Regierungsbezirk Gießen	35.1	796	1 115 728	4 360	1 120 088
500 000	Regierungsbezirk Gießen	35.11	760	227 158	2 426	229 584
500 000	Regierungsbezirk Gießen	35.11.1	54	13 658	254	13 913
500 000	Regierungsbezirk Gießen	35.11.2	145	56 331	105	56 436
500 000	Regierungsbezirk Gießen	35.11.3	561	157 168	2 067	159 235
500 000	Regierungsbezirk Gießen	35.12	•	•	•	•
500 000	Regierungsbezirk Gießen	35.13	20	882 954	1 924	884 878
500 000	Regierungsbezirk Gießen	35.14	•	•	•	•
500 000	Regierungsbezirk Gießen	35.2	33	55 737	83	55 820
500 000	Regierungsbezirk Gießen	35.21	29	7 767	4	7 770
500 000	Regierungsbezirk Gießen	35.21.1	•	•	•	•
500 000	Regierungsbezirk Gießen	35.21.2	13	3 124	—	3 125
500 000	Regierungsbezirk Gießen	35.21.3	•	•	•	•
500 000	Regierungsbezirk Gießen	35.22	•	•	•	•
500 000	Regierungsbezirk Gießen	35.23	•	•	•	•
500 000	Regierungsbezirk Gießen	35.3	18	16 738	177	16 914
500 000	Regierungsbezirk Gießen	E	175	751 543	2 742	754 285
500 000	Regierungsbezirk Gießen	36	72	165 698	457	166 155
500 000	Regierungsbezirk Gießen	36.00.1	•	•	•	•
500 000	Regierungsbezirk Gießen	36.00.2	66	156 226	457	156 683
500 000	Regierungsbezirk Gießen	36.00.3	•	•	•	•
500 000	Regierungsbezirk Gießen	37	24	32 106	•	•
500 000	Regierungsbezirk Gießen	37.00.1	18	15 067	33	15 100
500 000	Regierungsbezirk Gießen	37.00.2	6	17 039	•	•
500 000	Regierungsbezirk Gießen	38	74	548 810	2 189	550 999
500 000	Regierungsbezirk Gießen	38.1	19	41 689	32	41 721
500 000	Regierungsbezirk Gießen	38.11	•	•	•	•
500 000	Regierungsbezirk Gießen	38.12	•	•	•	•
500 000	Regierungsbezirk Gießen	38.2	27	173 948	498	174 445
500 000	Regierungsbezirk Gießen	38.21	23	165 359	304	165 663
500 000	Regierungsbezirk Gießen	38.22	4	8 588	194	8 782
500 000	Regierungsbezirk Gießen	38.3	28	333 173	1 660	334 833
500 000	Regierungsbezirk Gießen	38.31	6	2 378	•	•
500 000	Regierungsbezirk Gießen	38.32	22	330 795	•	•
500 000	Regierungsbezirk Gießen	39	5	4 928	•	•

6. Umsatzsteuerpflichtige und steuerbarer Umsatz in Hessen 2020 nach Verwaltungsbezirken und wirtschaftlicher Gliederung

AGS	Regierungsbezirk Kreisfreie Stadt Landkreis	WZ 2008	Steuer- pflichtige	Steuerbarer Umsatz		
				Lieferungen und Leistungen	inner- gemein- schaftliche Erwerbe	insgesamt
			Anzahl	1 000 Euro		
500 000	Regierungsbezirk Gießen	F	4 176	3 753 618	28 416	3 782 034
500 000	Regierungsbezirk Gießen	41	306	906 893	1 015	907 908
500 000	Regierungsbezirk Gießen	41.1	49	126 906	293	127 200
500 000	Regierungsbezirk Gießen	41.10.1
500 000	Regierungsbezirk Gießen	41.10.2
500 000	Regierungsbezirk Gießen	41.10.3	37	121 574	39	121 612
500 000	Regierungsbezirk Gießen	41.2	257	779 987	722	780 708
500 000	Regierungsbezirk Gießen	41.20.1	236	764 694	712	765 406
500 000	Regierungsbezirk Gießen	41.20.2	21	15 293	9	15 302
500 000	Regierungsbezirk Gießen	42	133	495 509	2 107	497 616
500 000	Regierungsbezirk Gießen	42.1	57	250 625	1 528	252 152
500 000	Regierungsbezirk Gießen	42.11	53	243 684	1 512	245 196
500 000	Regierungsbezirk Gießen	42.12
500 000	Regierungsbezirk Gießen	42.13
500 000	Regierungsbezirk Gießen	42.2	30	166 370	534	166 903
500 000	Regierungsbezirk Gießen	42.21	20	157 064	529	157 594
500 000	Regierungsbezirk Gießen	42.22	10	9 305	4	9 310
500 000	Regierungsbezirk Gießen	42.9	46	78 515	45	78 560
500 000	Regierungsbezirk Gießen	42.91
500 000	Regierungsbezirk Gießen	42.99
500 000	Regierungsbezirk Gießen	43	3 737	2 351 216	25 294	2 376 510
500 000	Regierungsbezirk Gießen	43.1	91	59 293	69	59 362
500 000	Regierungsbezirk Gießen	43.11	23	24 589	20	24 609
500 000	Regierungsbezirk Gießen	43.12
500 000	Regierungsbezirk Gießen	43.13
500 000	Regierungsbezirk Gießen	43.2	1 344	991 407	13 092	1 004 498
500 000	Regierungsbezirk Gießen	43.21	416	302 440	5 984	308 424
500 000	Regierungsbezirk Gießen	43.22	524	542 155	3 574	545 729
500 000	Regierungsbezirk Gießen	43.29	404	146 812	3 534	150 346
500 000	Regierungsbezirk Gießen	43.29.1	261	83 242	1 214	84 456
500 000	Regierungsbezirk Gießen	43.29.9	143	63 569	2 320	65 889
500 000	Regierungsbezirk Gießen	43.3	1 399	623 390	7 155	630 544
500 000	Regierungsbezirk Gießen	43.31	88	54 762	17	54 779
500 000	Regierungsbezirk Gießen	43.32	356	170 107	4 004	174 111
500 000	Regierungsbezirk Gießen	43.33	476	195 314	2 222	197 536
500 000	Regierungsbezirk Gießen	43.34	387	172 642	518	173 161
500 000	Regierungsbezirk Gießen	43.34.1	380	170 054	506	170 560
500 000	Regierungsbezirk Gießen	43.34.2	7	2 588	12	2 600
500 000	Regierungsbezirk Gießen	43.39	92	30 565	393	30 958
500 000	Regierungsbezirk Gießen	43.9	903	677 126	4 979	682 106
500 000	Regierungsbezirk Gießen	43.91	362	277 855	1 171	279 026
500 000	Regierungsbezirk Gießen	43.91.1	221	190 367	1 005	191 371
500 000	Regierungsbezirk Gießen	43.91.2	141	87 488	167	87 655
500 000	Regierungsbezirk Gießen	43.99	541	399 272	3 808	403 080
500 000	Regierungsbezirk Gießen	43.99.1	92	63 398	191	63 588
500 000	Regierungsbezirk Gießen	43.99.2	16	8 126	823	8 950
500 000	Regierungsbezirk Gießen	43.99.9	433	327 748	2 794	330 541
500 000	Regierungsbezirk Gießen	G	6 886	13 248 102	1 093 853	14 341 956
500 000	Regierungsbezirk Gießen	45	1 411	2 260 748	123 918	2 384 666
500 000	Regierungsbezirk Gießen	45.1	527	1 637 197	89 328	1 726 525
500 000	Regierungsbezirk Gießen	45.11	500	1 583 946	81 279	1 665 225
500 000	Regierungsbezirk Gießen	45.19	27	53 251	8 049	61 300
500 000	Regierungsbezirk Gießen	45.2	507	279 870	3 126	282 996
500 000	Regierungsbezirk Gießen	45.20.1	74	34 001	14	34 016

6. Umsatzsteuerpflichtige und steuerbarer Umsatz in Hessen 2020 nach Verwaltungsbezirken und wirtschaftlicher Gliederung

AGS	Regierungsbezirk Kreisfreie Stadt Landkreis	WZ 2008	Steuer- pflichtige	Steuerbarer Umsatz		
				Lieferungen und Leistungen	inner- gemein- schaftliche Erwerbe	insgesamt
			Anzahl	1 000 Euro		
500 000	Regierungsbezirk Gießen	45.20.2	36	11 508	98	11 606
500 000	Regierungsbezirk Gießen	45.20.3	376	210 156	2 158	212 314
500 000	Regierungsbezirk Gießen	45.20.4	21	24 204	856	25 061
500 000	Regierungsbezirk Gießen	45.3	325	279 289	16 576	295 866
500 000	Regierungsbezirk Gießen	45.31
500 000	Regierungsbezirk Gießen	45.32
500 000	Regierungsbezirk Gießen	45.4	52	64 392	14 887	79 279
500 000	Regierungsbezirk Gießen	46	1 787	7 148 309	757 573	7 905 882
500 000	Regierungsbezirk Gießen	46.1	737	284 555	15 945	300 501
500 000	Regierungsbezirk Gießen	46.11	20	3 701	82	3 783
500 000	Regierungsbezirk Gießen	46.12	25	7 748	471	8 219
500 000	Regierungsbezirk Gießen	46.13	97	49 441	4 151	53 592
500 000	Regierungsbezirk Gießen	46.13.1	15	6 195	2 572	8 768
500 000	Regierungsbezirk Gießen	46.13.2	82	43 246	1 579	44 825
500 000	Regierungsbezirk Gießen	46.14	128	67 356	4 910	72 266
500 000	Regierungsbezirk Gießen	46.15	95	36 196	1 096	37 292
500 000	Regierungsbezirk Gießen	46.16	36	5 648	601	6 249
500 000	Regierungsbezirk Gießen	46.17	31	9 634	77	9 711
500 000	Regierungsbezirk Gießen	46.18	231	90 076	4 196	94 273
500 000	Regierungsbezirk Gießen	46.18.1
500 000	Regierungsbezirk Gießen	46.18.2	7	9 429	12	9 441
500 000	Regierungsbezirk Gießen	46.18.3
500 000	Regierungsbezirk Gießen	46.18.4	29	19 896	152	20 048
500 000	Regierungsbezirk Gießen	46.18.5	11	3 596	527	4 123
500 000	Regierungsbezirk Gießen	46.18.6	15	3 600	21	3 621
500 000	Regierungsbezirk Gießen	46.18.7
500 000	Regierungsbezirk Gießen	46.18.9	154	47 907	3 422	51 329
500 000	Regierungsbezirk Gießen	46.19	74	14 755	360	15 115
500 000	Regierungsbezirk Gießen	46.2	69	528 392	22 901	551 294
500 000	Regierungsbezirk Gießen	46.21	31	421 299	13 397	434 697
500 000	Regierungsbezirk Gießen	46.22
500 000	Regierungsbezirk Gießen	46.23	22	88 552	6 615	95 167
500 000	Regierungsbezirk Gießen	46.24
500 000	Regierungsbezirk Gießen	46.3	117	383 333	34 530	417 862
500 000	Regierungsbezirk Gießen	46.31
500 000	Regierungsbezirk Gießen	46.32	7	30 124	2 153	32 276
500 000	Regierungsbezirk Gießen	46.33
500 000	Regierungsbezirk Gießen	46.34	43	63 751	994	64 745
500 000	Regierungsbezirk Gießen	46.35
500 000	Regierungsbezirk Gießen	46.36
500 000	Regierungsbezirk Gießen	46.37	4	898	183	1 082
500 000	Regierungsbezirk Gießen	46.38	33	90 656	3 551	94 207
500 000	Regierungsbezirk Gießen	46.38.1
500 000	Regierungsbezirk Gießen	46.38.2
500 000	Regierungsbezirk Gießen	46.38.9
500 000	Regierungsbezirk Gießen	46.39	11	90 865	830	91 695
500 000	Regierungsbezirk Gießen	46.39.1
500 000	Regierungsbezirk Gießen	46.39.9
500 000	Regierungsbezirk Gießen	46.4	245	1 469 032	228 049	1 697 081
500 000	Regierungsbezirk Gießen	46.41	11	19 551	7 860	27 411
500 000	Regierungsbezirk Gießen	46.42	15	87 045	17 194	104 239
500 000	Regierungsbezirk Gießen	46.42.1
500 000	Regierungsbezirk Gießen	46.42.2
500 000	Regierungsbezirk Gießen	46.43	39	136 313	8 746	145 059

6. Umsatzsteuerpflichtige und steuerbarer Umsatz in Hessen 2020 nach Verwaltungsbezirken und wirtschaftlicher Gliederung

AGS	Regierungsbezirk Kreisfreie Stadt Landkreis	WZ 2008	Steuer- pflichtige	Steuerbarer Umsatz		
				Lieferungen und Leistungen	inner- gemein- schaftliche Erwerbe	insgesamt
			Anzahl	1 000 Euro		
500 000	Regierungsbezirk Gießen	46.43.1	•	•	•	•
500 000	Regierungsbezirk Gießen	46.43.2	•	•	•	•
500 000	Regierungsbezirk Gießen	46.43.3	24	95 596	3 787	99 383
500 000	Regierungsbezirk Gießen	46.44	16	23 178	610	23 788
500 000	Regierungsbezirk Gießen	46.44.1	5	5 090	88	5 178
500 000	Regierungsbezirk Gießen	46.44.2	11	18 088	521	18 610
500 000	Regierungsbezirk Gießen	46.45	6	5 470	– 101	5 370
500 000	Regierungsbezirk Gießen	46.46	53	499 616	104 407	604 022
500 000	Regierungsbezirk Gießen	46.46.1	15	129 466	93 238	222 704
500 000	Regierungsbezirk Gießen	46.46.2	38	370 150	11 169	381 318
500 000	Regierungsbezirk Gießen	46.47	16	43 737	3 362	47 099
500 000	Regierungsbezirk Gießen	46.48	12	58 598	6 232	64 830
500 000	Regierungsbezirk Gießen	46.49	77	595 524	79 739	675 263
500 000	Regierungsbezirk Gießen	46.49.1	•	•	•	•
500 000	Regierungsbezirk Gießen	46.49.2	11	122 721	35 874	158 595
500 000	Regierungsbezirk Gießen	46.49.3	•	•	•	•
500 000	Regierungsbezirk Gießen	46.49.4	34	233 085	16 340	249 425
500 000	Regierungsbezirk Gießen	46.49.5	16	150 159	17 044	167 203
500 000	Regierungsbezirk Gießen	46.5	41	196 572	34 335	230 907
500 000	Regierungsbezirk Gießen	46.51	21	146 306	32 152	178 458
500 000	Regierungsbezirk Gießen	46.52	20	50 266	2 183	52 449
500 000	Regierungsbezirk Gießen	46.6	213	929 087	129 769	1 058 856
500 000	Regierungsbezirk Gießen	46.61	41	140 163	8 991	149 154
500 000	Regierungsbezirk Gießen	46.62	24	109 779	27 034	136 813
500 000	Regierungsbezirk Gießen	46.63	18	59 348	19 659	79 007
500 000	Regierungsbezirk Gießen	46.64	•	•	•	•
500 000	Regierungsbezirk Gießen	46.65	•	•	•	•
500 000	Regierungsbezirk Gießen	46.66	•	•	•	•
500 000	Regierungsbezirk Gießen	46.69	119	605 556	73 638	679 194
500 000	Regierungsbezirk Gießen	46.7	336	3 218 312	288 939	3 507 251
500 000	Regierungsbezirk Gießen	46.71	28	1 495 391	178 559	1 673 949
500 000	Regierungsbezirk Gießen	46.71.1	•	•	•	•
500 000	Regierungsbezirk Gießen	46.71.2	•	•	•	•
500 000	Regierungsbezirk Gießen	46.72	20	467 988	59 399	527 387
500 000	Regierungsbezirk Gießen	46.73	134	735 557	17 039	752 596
500 000	Regierungsbezirk Gießen	46.73.1	15	84 852	1 283	86 135
500 000	Regierungsbezirk Gießen	46.73.2	10	158 732	2 386	161 118
500 000	Regierungsbezirk Gießen	46.73.3	22	69 402	6 161	75 563
500 000	Regierungsbezirk Gießen	46.73.4	75	362 715	5 977	368 692
500 000	Regierungsbezirk Gießen	46.73.5	•	•	•	•
500 000	Regierungsbezirk Gießen	46.73.6	•	•	•	•
500 000	Regierungsbezirk Gießen	46.73.7	•	•	•	•
500 000	Regierungsbezirk Gießen	46.73.8	•	•	•	•
500 000	Regierungsbezirk Gießen	46.74	62	332 261	21 734	353 994
500 000	Regierungsbezirk Gießen	46.74.1	32	93 312	4 675	97 986
500 000	Regierungsbezirk Gießen	46.74.2	17	174 551	6 541	181 092
500 000	Regierungsbezirk Gießen	46.74.3	13	64 398	10 518	74 916
500 000	Regierungsbezirk Gießen	46.75	20	88 076	4 150	92 226
500 000	Regierungsbezirk Gießen	46.76	4	10 204	5 565	15 769
500 000	Regierungsbezirk Gießen	46.77	68	88 836	2 494	91 330
500 000	Regierungsbezirk Gießen	46.9	29	139 026	3 104	142 130
500 000	Regierungsbezirk Gießen	47	3 688	3 839 045	212 363	4 051 408
500 000	Regierungsbezirk Gießen	47.1	406	967 781	18 209	985 990
500 000	Regierungsbezirk Gießen	47.11	241	835 478	4 267	839 745

6. Umsatzsteuerpflichtige und steuerbarer Umsatz in Hessen 2020 nach Verwaltungsbezirken und wirtschaftlicher Gliederung

AGS	Regierungsbezirk Kreisfreie Stadt Landkreis	WZ 2008	Steuer- pflichtige	Steuerbarer Umsatz		
				Lieferungen und Leistungen	inner- gemein- schaftliche Erwerbe	insgesamt
			Anzahl	1 000 Euro		
500 000	Regierungsbezirk Gießen	47.19	165	132 302	13 942	146 245
500 000	Regierungsbezirk Gießen	47.2	373	232 348	12 548	244 896
500 000	Regierungsbezirk Gießen	47.21	44	26 074	1 624	27 698
500 000	Regierungsbezirk Gießen	47.22	58	33 713	935	34 648
500 000	Regierungsbezirk Gießen	47.23	11	2 714	194	2 908
500 000	Regierungsbezirk Gießen	47.24	26	7 529	257	7 786
500 000	Regierungsbezirk Gießen	47.25	•	•	•	•
500 000	Regierungsbezirk Gießen	47.26	•	•	•	•
500 000	Regierungsbezirk Gießen	47.29	144	130 195	8 491	138 687
500 000	Regierungsbezirk Gießen	47.3	141	180 619	343	180 962
500 000	Regierungsbezirk Gießen	47.30.1	110	140 197	343	140 540
500 000	Regierungsbezirk Gießen	47.30.2	31	40 423	—	40 423
500 000	Regierungsbezirk Gießen	47.4	214	116 851	4 448	121 300
500 000	Regierungsbezirk Gießen	47.41	118	60 129	– 127	60 002
500 000	Regierungsbezirk Gießen	47.42	36	18 304	213	18 517
500 000	Regierungsbezirk Gießen	47.43	60	38 418	4 363	42 781
500 000	Regierungsbezirk Gießen	47.5	713	541 541	32 553	574 094
500 000	Regierungsbezirk Gießen	47.51	104	46 504	8 287	54 791
500 000	Regierungsbezirk Gießen	47.52	252	221 534	8 808	230 342
500 000	Regierungsbezirk Gießen	47.52.1	123	59 682	2 215	61 897
500 000	Regierungsbezirk Gießen	47.52.3	129	161 852	6 593	168 445
500 000	Regierungsbezirk Gießen	47.53	50	14 448	663	15 110
500 000	Regierungsbezirk Gießen	47.54	125	54 968	2 170	57 138
500 000	Regierungsbezirk Gießen	47.59	182	204 088	12 626	216 713
500 000	Regierungsbezirk Gießen	47.59.1	106	154 042	8 310	162 352
500 000	Regierungsbezirk Gießen	47.59.2	8	5 898	62	5 960
500 000	Regierungsbezirk Gießen	47.59.3	16	7 585	348	7 933
500 000	Regierungsbezirk Gießen	47.59.9	52	36 563	3 905	40 468
500 000	Regierungsbezirk Gießen	47.6	294	183 458	17 962	201 420
500 000	Regierungsbezirk Gießen	47.61	40	22 501	104	22 606
500 000	Regierungsbezirk Gießen	47.62	81	24 598	1 109	25 707
500 000	Regierungsbezirk Gießen	47.62.1	37	7 420	6	7 426
500 000	Regierungsbezirk Gießen	47.62.2	44	17 179	1 103	18 281
500 000	Regierungsbezirk Gießen	47.63	—	—	—	—
500 000	Regierungsbezirk Gießen	47.64	137	116 452	16 144	132 595
500 000	Regierungsbezirk Gießen	47.64.1	70	70 284	7 415	77 698
500 000	Regierungsbezirk Gießen	47.64.2	67	46 168	8 729	54 897
500 000	Regierungsbezirk Gießen	47.65	36	19 907	605	20 512
500 000	Regierungsbezirk Gießen	47.7	1 188	1 261 319	30 563	1 291 882
500 000	Regierungsbezirk Gießen	47.71	149	108 934	10 329	119 263
500 000	Regierungsbezirk Gießen	47.72	56	30 336	2 750	33 086
500 000	Regierungsbezirk Gießen	47.72.1	40	18 799	2 277	21 076
500 000	Regierungsbezirk Gießen	47.72.2	16	11 537	472	12 010
500 000	Regierungsbezirk Gießen	47.73	209	711 662	936	712 598
500 000	Regierungsbezirk Gießen	47.74	65	92 615	728	93 343
500 000	Regierungsbezirk Gießen	47.75	73	24 230	1 829	26 059
500 000	Regierungsbezirk Gießen	47.76	144	65 123	4 466	69 589
500 000	Regierungsbezirk Gießen	47.76.1	113	41 090	3 333	44 423
500 000	Regierungsbezirk Gießen	47.76.2	31	24 033	1 134	25 167
500 000	Regierungsbezirk Gießen	47.77	98	56 233	4 219	60 453
500 000	Regierungsbezirk Gießen	47.78	317	159 124	4 774	163 898
500 000	Regierungsbezirk Gießen	47.78.1	107	89 233	1 213	90 447
500 000	Regierungsbezirk Gießen	47.78.2	11	3 529	61	3 591
500 000	Regierungsbezirk Gießen	47.78.3	75	20 241	689	20 930

6. Umsatzsteuerpflichtige und steuerbarer Umsatz in Hessen 2020 nach Verwaltungsbezirken und wirtschaftlicher Gliederung

AGS	Regierungsbezirk Kreisfreie Stadt Landkreis	WZ 2008	Steuer- pflichtige	Steuerbarer Umsatz		
				Lieferungen und Leistungen	inner- gemein- schaftliche Erwerbe	insgesamt
			Anzahl	1 000 Euro		
500 000	Regierungsbezirk Gießen	47.78.9	124	46 120	2 811	48 931
500 000	Regierungsbezirk Gießen	47.79	77	13 062	531	13 592
500 000	Regierungsbezirk Gießen	47.79.1	8	670	—	670
500 000	Regierungsbezirk Gießen	47.79.2	8	1 342	•	•
500 000	Regierungsbezirk Gießen	47.79.9	61	11 050	•	•
500 000	Regierungsbezirk Gießen	47.8	39	29 797	857	30 655
500 000	Regierungsbezirk Gießen	47.81	22	26 406	149	26 556
500 000	Regierungsbezirk Gießen	47.82	11	2 209	406	2 615
500 000	Regierungsbezirk Gießen	47.89	6	1 182	302	1 484
500 000	Regierungsbezirk Gießen	47.9	320	325 330	94 879	420 209
500 000	Regierungsbezirk Gießen	47.91	127	215 994	92 173	308 168
500 000	Regierungsbezirk Gießen	47.99	193	109 335	2 706	112 041
500 000	Regierungsbezirk Gießen	47.99.1	31	66 278	23	66 302
500 000	Regierungsbezirk Gießen	47.99.9	162	43 057	2 682	45 740
500 000	Regierungsbezirk Gießen	H	903	1 133 728	4 063	1 137 791
500 000	Regierungsbezirk Gießen	49	487	510 923	1 219	512 142
500 000	Regierungsbezirk Gießen	49.1	—	—	—	—
500 000	Regierungsbezirk Gießen	49.2	•	•	•	•
500 000	Regierungsbezirk Gießen	49.3	•	•	•	•
500 000	Regierungsbezirk Gießen	49.31	25	50 765	31	50 796
500 000	Regierungsbezirk Gießen	49.32	•	•	•	•
500 000	Regierungsbezirk Gießen	49.39	60	65 728	322	66 050
500 000	Regierungsbezirk Gießen	49.39.1	24	24 324	•	•
500 000	Regierungsbezirk Gießen	49.39.2	24	31 505	320	31 825
500 000	Regierungsbezirk Gießen	49.39.9	12	9 900	•	•
500 000	Regierungsbezirk Gießen	49.4	303	350 909	848	351 757
500 000	Regierungsbezirk Gießen	49.41	275	345 231	•	•
500 000	Regierungsbezirk Gießen	49.42	28	5 679	•	•
500 000	Regierungsbezirk Gießen	49.5	—	—	—	—
500 000	Regierungsbezirk Gießen	50	•	•	•	•
500 000	Regierungsbezirk Gießen	50.1	—	—	—	—
500 000	Regierungsbezirk Gießen	50.2	—	—	—	—
500 000	Regierungsbezirk Gießen	50.3	•	•	•	•
500 000	Regierungsbezirk Gießen	50.4	—	—	—	—
500 000	Regierungsbezirk Gießen	51	•	•	•	•
500 000	Regierungsbezirk Gießen	51.1	•	•	•	•
500 000	Regierungsbezirk Gießen	51.2	•	•	•	•
500 000	Regierungsbezirk Gießen	51.21	•	•	•	•
500 000	Regierungsbezirk Gießen	51.22	—	—	—	—
500 000	Regierungsbezirk Gießen	52	235	510 690	2 755	513 445
500 000	Regierungsbezirk Gießen	52.1	16	13 801	64	13 865
500 000	Regierungsbezirk Gießen	52.2	219	496 889	2 691	499 580
500 000	Regierungsbezirk Gießen	52.21	•	•	•	•
500 000	Regierungsbezirk Gießen	52.21.1	•	•	•	•
500 000	Regierungsbezirk Gießen	52.21.2	•	•	•	•
500 000	Regierungsbezirk Gießen	52.21.3	—	—	—	—
500 000	Regierungsbezirk Gießen	52.21.4	—	—	—	—
500 000	Regierungsbezirk Gießen	52.21.5	—	—	—	—
500 000	Regierungsbezirk Gießen	52.21.9	20	3 958	26	3 984
500 000	Regierungsbezirk Gießen	52.22	—	—	—	—
500 000	Regierungsbezirk Gießen	52.22.1	—	—	—	—
500 000	Regierungsbezirk Gießen	52.22.2	—	—	—	—
500 000	Regierungsbezirk Gießen	52.22.3	—	—	—	—
500 000	Regierungsbezirk Gießen	52.22.9	—	—	—	—

6. Umsatzsteuerpflichtige und steuerbarer Umsatz in Hessen 2020 nach Verwaltungsbezirken und wirtschaftlicher Gliederung

AGS	Regierungsbezirk Kreisfreie Stadt Landkreis	WZ 2008	Steuer- pflichtige	Steuerbarer Umsatz		
				Lieferungen und Leistungen	inner- gemein- schaftliche Erwerbe	insgesamt
			Anzahl	1 000 Euro		
500 000	Regierungsbezirk Gießen	52.23	•	•	•	•
500 000	Regierungsbezirk Gießen	52.23.1	•	•	•	•
500 000	Regierungsbezirk Gießen	52.23.9	4	2 477	1	2 477
500 000	Regierungsbezirk Gießen	52.24	•	•	•	•
500 000	Regierungsbezirk Gießen	52.29	185	476 695	2 651	479 346
500 000	Regierungsbezirk Gießen	52.29.1	156	419 869	2 156	422 024
500 000	Regierungsbezirk Gießen	52.29.2	—	—	—	—
500 000	Regierungsbezirk Gießen	52.29.9	29	56 827	496	57 322
500 000	Regierungsbezirk Gießen	53	•	•	•	•
500 000	Regierungsbezirk Gießen	53.1	—	—	—	—
500 000	Regierungsbezirk Gießen	53.2	•	•	•	•
500 000	Regierungsbezirk Gießen	I	2 217	466 873	3 519	470 392
500 000	Regierungsbezirk Gießen	55	365	94 890	185	95 074
500 000	Regierungsbezirk Gießen	55.1	308	86 335	132	86 466
500 000	Regierungsbezirk Gießen	55.10.1	112	42 909	78	42 987
500 000	Regierungsbezirk Gießen	55.10.2	27	5 011	12	5 023
500 000	Regierungsbezirk Gießen	55.10.3	131	33 980	38	34 019
500 000	Regierungsbezirk Gießen	55.10.4	38	4 435	4	4 438
500 000	Regierungsbezirk Gießen	55.2	39	4 371	16	4 386
500 000	Regierungsbezirk Gießen	55.20.1	•	•	•	•
500 000	Regierungsbezirk Gießen	55.20.2	•	•	•	•
500 000	Regierungsbezirk Gießen	55.20.3	33	2 726	16	2 742
500 000	Regierungsbezirk Gießen	55.20.4	•	•	•	•
500 000	Regierungsbezirk Gießen	55.3	15	4 087	•	•
500 000	Regierungsbezirk Gießen	55.9	3	98	•	•
500 000	Regierungsbezirk Gießen	55.90.1	•	•	•	•
500 000	Regierungsbezirk Gießen	55.90.9	•	•	•	•
500 000	Regierungsbezirk Gießen	56	1 852	371 983	3 335	375 317
500 000	Regierungsbezirk Gießen	56.1	1 343	297 268	3 069	300 337
500 000	Regierungsbezirk Gießen	56.10.1	715	167 043	579	167 622
500 000	Regierungsbezirk Gießen	56.10.2	31	12 285	118	12 403
500 000	Regierungsbezirk Gießen	56.10.3	423	87 538	1 572	89 110
500 000	Regierungsbezirk Gießen	56.10.4	85	15 839	327	16 166
500 000	Regierungsbezirk Gießen	56.10.5	89	14 563	473	15 036
500 000	Regierungsbezirk Gießen	56.2	111	29 844	165	30 009
500 000	Regierungsbezirk Gießen	56.21	59	14 781	160	14 941
500 000	Regierungsbezirk Gießen	56.29	52	15 063	5	15 068
500 000	Regierungsbezirk Gießen	56.3	398	44 871	101	44 972
500 000	Regierungsbezirk Gießen	56.30.1	324	34 150	49	34 199
500 000	Regierungsbezirk Gießen	56.30.2	•	•	•	•
500 000	Regierungsbezirk Gießen	56.30.3	21	2 329	4	2 333
500 000	Regierungsbezirk Gießen	56.30.4	•	•	•	•
500 000	Regierungsbezirk Gießen	56.30.9	34	6 441	37	6 477
500 000	Regierungsbezirk Gießen	J	1 124	1 099 336	22 671	1 122 008
500 000	Regierungsbezirk Gießen	58	80	178 979	1 279	180 258
500 000	Regierungsbezirk Gießen	58.1	•	•	•	•
500 000	Regierungsbezirk Gießen	58.11	•	•	•	•
500 000	Regierungsbezirk Gießen	58.12	—	—	—	—
500 000	Regierungsbezirk Gießen	58.13	12	99 037	661	99 699
500 000	Regierungsbezirk Gießen	58.14	12	6 522	4	6 525
500 000	Regierungsbezirk Gießen	58.19	23	13 498	344	13 841
500 000	Regierungsbezirk Gießen	58.2	•	•	•	•
500 000	Regierungsbezirk Gießen	58.21	4	456	147	603
500 000	Regierungsbezirk Gießen	58.29	•	•	•	•

6. Umsatzsteuerpflichtige und steuerbarer Umsatz in Hessen 2020 nach Verwaltungsbezirken und wirtschaftlicher Gliederung

AGS	Regierungsbezirk Kreisfreie Stadt Landkreis	WZ 2008	Steuer- pflichtige	Steuerbarer Umsatz		
				Lieferungen und Leistungen	inner- gemein- schaftliche Erwerbe	insgesamt
			Anzahl	1 000 Euro		
500 000	Regierungsbezirk Gießen	59	45	12 630	50	12 680
500 000	Regierungsbezirk Gießen	59.1	29	7 432	1	7 433
500 000	Regierungsbezirk Gießen	59.11	17	2 204	•	•
500 000	Regierungsbezirk Gießen	59.12	•	•	•	•
500 000	Regierungsbezirk Gießen	59.13	•	•	•	•
500 000	Regierungsbezirk Gießen	59.14	8	5 029	•	•
500 000	Regierungsbezirk Gießen	59.2	16	5 198	49	5 247
500 000	Regierungsbezirk Gießen	59.20.1	•	•	•	•
500 000	Regierungsbezirk Gießen	59.20.2	•	•	•	•
500 000	Regierungsbezirk Gießen	59.20.3	9	1 472	17	1 489
500 000	Regierungsbezirk Gießen	60	—	—	—	—
500 000	Regierungsbezirk Gießen	60.1	—	—	—	—
500 000	Regierungsbezirk Gießen	60.2	—	—	—	—
500 000	Regierungsbezirk Gießen	61	29	66 256	2 239	68 495
500 000	Regierungsbezirk Gießen	61.1	•	•	•	•
500 000	Regierungsbezirk Gießen	61.2	•	•	•	•
500 000	Regierungsbezirk Gießen	61.3	—	—	—	—
500 000	Regierungsbezirk Gießen	61.9	•	•	•	•
500 000	Regierungsbezirk Gießen	61.90.1	5	335	2	337
500 000	Regierungsbezirk Gießen	61.90.9	•	•	•	•
500 000	Regierungsbezirk Gießen	62	877	809 503	3 953	813 455
500 000	Regierungsbezirk Gießen	62.01	340	233 523	1 123	234 646
500 000	Regierungsbezirk Gießen	62.01.1	110	27 166	40	27 206
500 000	Regierungsbezirk Gießen	62.01.9	230	206 357	1 083	207 440
500 000	Regierungsbezirk Gießen	62.02	332	188 721	1 519	190 240
500 000	Regierungsbezirk Gießen	62.03	72	277 974	425	278 399
500 000	Regierungsbezirk Gießen	62.09	133	109 285	885	110 170
500 000	Regierungsbezirk Gießen	63	93	31 968	15 151	47 119
500 000	Regierungsbezirk Gießen	63.1	26	11 753	14 977	26 731
500 000	Regierungsbezirk Gießen	63.11	15	7 476	14 957	22 433
500 000	Regierungsbezirk Gießen	63.12	11	4 277	20	4 297
500 000	Regierungsbezirk Gießen	63.9	67	20 215	174	20 389
500 000	Regierungsbezirk Gießen	63.91	4	449	8	458
500 000	Regierungsbezirk Gießen	63.99	63	19 766	166	19 931
500 000	Regierungsbezirk Gießen	K	207	179 205	1 202	180 406
500 000	Regierungsbezirk Gießen	64	•	•	•	•
500 000	Regierungsbezirk Gießen	64.1	17	102 940	234	103 174
500 000	Regierungsbezirk Gießen	64.11	—	—	—	—
500 000	Regierungsbezirk Gießen	64.19	17	102 940	234	103 174
500 000	Regierungsbezirk Gießen	64.19.1	•	•	•	•
500 000	Regierungsbezirk Gießen	64.19.2	•	•	•	•
500 000	Regierungsbezirk Gießen	64.19.3	•	•	•	•
500 000	Regierungsbezirk Gießen	64.19.4	—	—	—	—
500 000	Regierungsbezirk Gießen	64.19.5	—	—	—	—
500 000	Regierungsbezirk Gießen	64.19.6	—	—	—	—
500 000	Regierungsbezirk Gießen	64.2	—	—	—	—
500 000	Regierungsbezirk Gießen	64.3	—	—	—	—
500 000	Regierungsbezirk Gießen	64.9	•	•	•	•
500 000	Regierungsbezirk Gießen	64.91	•	•	•	•
500 000	Regierungsbezirk Gießen	64.92	•	•	•	•
500 000	Regierungsbezirk Gießen	64.92.1	—	—	—	—
500 000	Regierungsbezirk Gießen	64.92.2	•	•	•	•
500 000	Regierungsbezirk Gießen	64.99	8	11 848	•	•
500 000	Regierungsbezirk Gießen	64.99.1	•	•	•	•

6. Umsatzsteuerpflichtige und steuerbarer Umsatz in Hessen 2020 nach Verwaltungsbezirken und wirtschaftlicher Gliederung

AGS	Regierungsbezirk Kreisfreie Stadt Landkreis	WZ 2008	Steuer- pflichtige	Steuerbarer Umsatz		
				Lieferungen und Leistungen	inner- gemein- schaftliche Erwerbe	insgesamt
			Anzahl	1 000 Euro		
500 000	Regierungsbezirk Gießen	64.99.9	•	•	•	•
500 000	Regierungsbezirk Gießen	65	•	•	•	•
500 000	Regierungsbezirk Gießen	65.1	•	•	•	•
500 000	Regierungsbezirk Gießen	65.11	—	—	—	—
500 000	Regierungsbezirk Gießen	65.12	•	•	•	•
500 000	Regierungsbezirk Gießen	65.12.1	—	—	—	—
500 000	Regierungsbezirk Gießen	65.12.2	•	•	•	•
500 000	Regierungsbezirk Gießen	65.2	—	—	—	—
500 000	Regierungsbezirk Gießen	65.3	—	—	—	—
500 000	Regierungsbezirk Gießen	66	177	61 655	967	62 622
500 000	Regierungsbezirk Gießen	66.1	•	•	•	•
500 000	Regierungsbezirk Gießen	66.11	—	—	—	—
500 000	Regierungsbezirk Gießen	66.12	•	•	•	•
500 000	Regierungsbezirk Gießen	66.19	•	•	•	•
500 000	Regierungsbezirk Gießen	66.2	104	38 026	160	38 186
500 000	Regierungsbezirk Gießen	66.21	15	4 224	•	•
500 000	Regierungsbezirk Gießen	66.22	83	32 769	93	32 862
500 000	Regierungsbezirk Gießen	66.29	6	1 032	•	•
500 000	Regierungsbezirk Gießen	66.3	•	•	•	•
500 000	Regierungsbezirk Gießen	L	3 448	1 082 420	12 486	1 094 906
500 000	Regierungsbezirk Gießen	68	3 448	1 082 420	12 486	1 094 906
500 000	Regierungsbezirk Gießen	68.1	169	225 489	1 135	226 624
500 000	Regierungsbezirk Gießen	68.2	2 760	684 483	8 291	692 774
500 000	Regierungsbezirk Gießen	68.3	519	172 449	3 060	175 508
500 000	Regierungsbezirk Gießen	68.31	250	73 403	511	73 913
500 000	Regierungsbezirk Gießen	68.32	269	99 046	2 549	101 595
500 000	Regierungsbezirk Gießen	M	4 781	3 122 860	241 305	3 364 165
500 000	Regierungsbezirk Gießen	69	1 273	462 313	879	463 191
500 000	Regierungsbezirk Gießen	69.1	680	188 800	546	189 346
500 000	Regierungsbezirk Gießen	69.10.1	187	111 296	69	111 366
500 000	Regierungsbezirk Gießen	69.10.2	449	69 923	476	70 399
500 000	Regierungsbezirk Gießen	69.10.3	•	•	•	•
500 000	Regierungsbezirk Gießen	69.10.4	9	3 984	•	•
500 000	Regierungsbezirk Gießen	69.10.9	•	•	•	•
500 000	Regierungsbezirk Gießen	69.2	593	273 512	333	273 845
500 000	Regierungsbezirk Gießen	69.20.1	23	11 911	—	11 911
500 000	Regierungsbezirk Gießen	69.20.2	12	2 693	62	2 755
500 000	Regierungsbezirk Gießen	69.20.3	442	244 921	64	244 985
500 000	Regierungsbezirk Gießen	69.20.4	116	13 987	206	14 194
500 000	Regierungsbezirk Gießen	70	965	1 807 740	230 769	2 038 509
500 000	Regierungsbezirk Gießen	70.1	231	834 030	47 344	881 374
500 000	Regierungsbezirk Gießen	70.10.1	14	33 539	1 783	35 322
500 000	Regierungsbezirk Gießen	70.10.9	217	800 491	45 561	846 053
500 000	Regierungsbezirk Gießen	70.2	734	973 710	183 425	1 157 135
500 000	Regierungsbezirk Gießen	70.21	25	18 036	655	18 691
500 000	Regierungsbezirk Gießen	70.22	709	955 674	182 770	1 138 444
500 000	Regierungsbezirk Gießen	71	1 377	534 244	3 270	537 513
500 000	Regierungsbezirk Gießen	71.1	1 316	501 342	2 546	503 887
500 000	Regierungsbezirk Gießen	71.11	299	107 121	601	107 722
500 000	Regierungsbezirk Gießen	71.11.1	203	74 197	42	74 239
500 000	Regierungsbezirk Gießen	71.11.2	23	5 516	546	6 063
500 000	Regierungsbezirk Gießen	71.11.3	45	17 031	—	17 032
500 000	Regierungsbezirk Gießen	71.11.4	28	10 377	12	10 388
500 000	Regierungsbezirk Gießen	71.12	1 017	394 220	1 945	396 165

6. Umsatzsteuerpflichtige und steuerbarer Umsatz in Hessen 2020 nach Verwaltungsbezirken und wirtschaftlicher Gliederung

AGS	Regierungsbezirk Kreisfreie Stadt Landkreis	WZ 2008	Steuer- pflichtige	Steuerbarer Umsatz		
				Lieferungen und Leistungen	inner- gemein- schaftliche Erwerbe	insgesamt
			Anzahl	1 000 Euro		
500 000	Regierungsbezirk Gießen	71.12.1	398	180 959	625	181 584
500 000	Regierungsbezirk Gießen	71.12.2	358	135 705	943	136 649
500 000	Regierungsbezirk Gießen	71.12.3	25	15 806	44	15 850
500 000	Regierungsbezirk Gießen	71.12.9	236	61 749	333	62 082
500 000	Regierungsbezirk Gießen	71.2	61	32 902	724	33 626
500 000	Regierungsbezirk Gießen	72	107	65 603	3 069	68 672
500 000	Regierungsbezirk Gießen	72.1	97	65 100	3 068	68 168
500 000	Regierungsbezirk Gießen	72.11	9	6 646	—	6 646
500 000	Regierungsbezirk Gießen	72.19	88	58 454	3 068	61 522
500 000	Regierungsbezirk Gießen	72.2	10	503	1	504
500 000	Regierungsbezirk Gießen	73	316	111 311	774	112 086
500 000	Regierungsbezirk Gießen	73.1	307	109 072	•	•
500 000	Regierungsbezirk Gießen	73.11	286	105 479	767	106 246
500 000	Regierungsbezirk Gießen	73.12	21	3 593	•	•
500 000	Regierungsbezirk Gießen	73.2	9	2 239	•	•
500 000	Regierungsbezirk Gießen	74	527	86 153	2 407	88 560
500 000	Regierungsbezirk Gießen	74.1	126	22 994	584	23 578
500 000	Regierungsbezirk Gießen	74.10.1	17	7 865	263	8 128
500 000	Regierungsbezirk Gießen	74.10.2	66	6 652	169	6 821
500 000	Regierungsbezirk Gießen	74.10.3	43	8 477	151	8 629
500 000	Regierungsbezirk Gießen	74.2	87	8 294	86	8 380
500 000	Regierungsbezirk Gießen	74.20.1	87	8 294	86	8 380
500 000	Regierungsbezirk Gießen	74.20.2	—	—	—	—
500 000	Regierungsbezirk Gießen	74.3	68	10 558	405	10 964
500 000	Regierungsbezirk Gießen	74.30.1	10	2 702	6	2 708
500 000	Regierungsbezirk Gießen	74.30.2	58	7 856	399	8 256
500 000	Regierungsbezirk Gießen	74.9	246	44 307	1 332	45 639
500 000	Regierungsbezirk Gießen	75	216	55 496	138	55 634
500 000	Regierungsbezirk Gießen	75.00.1	191	49 264	125	49 389
500 000	Regierungsbezirk Gießen	75.00.9	25	6 232	13	6 246
500 000	Regierungsbezirk Gießen	N	2 126	1 146 507	15 574	1 162 081
500 000	Regierungsbezirk Gießen	77	259	214 081	6 895	220 976
500 000	Regierungsbezirk Gießen	77.1	59	47 223	2 797	50 020
500 000	Regierungsbezirk Gießen	77.11	44	23 234	1 626	24 860
500 000	Regierungsbezirk Gießen	77.12	15	23 988	1 172	25 160
500 000	Regierungsbezirk Gießen	77.2	•	•	•	•
500 000	Regierungsbezirk Gießen	77.21	•	•	•	•
500 000	Regierungsbezirk Gießen	77.22	•	•	•	•
500 000	Regierungsbezirk Gießen	77.29	30	25 015	3 343	28 358
500 000	Regierungsbezirk Gießen	77.3	152	138 425	674	139 099
500 000	Regierungsbezirk Gießen	77.31	16	4 644	57	4 700
500 000	Regierungsbezirk Gießen	77.32	54	28 436	113	28 549
500 000	Regierungsbezirk Gießen	77.33	•	•	•	•
500 000	Regierungsbezirk Gießen	77.34	•	•	•	•
500 000	Regierungsbezirk Gießen	77.35	—	—	—	—
500 000	Regierungsbezirk Gießen	77.39	75	103 397	501	103 899
500 000	Regierungsbezirk Gießen	77.4	•	•	•	•
500 000	Regierungsbezirk Gießen	78	62	79 327	21	79 348
500 000	Regierungsbezirk Gießen	78.1	39	23 879	15	23 894
500 000	Regierungsbezirk Gießen	78.2	18	53 092	6	53 098
500 000	Regierungsbezirk Gießen	78.3	5	2 355	—	2 356
500 000	Regierungsbezirk Gießen	79	103	20 086	333	20 419
500 000	Regierungsbezirk Gießen	79.1	•	•	•	•
500 000	Regierungsbezirk Gießen	79.11	67	7 267	9	7 277

6. Umsatzsteuerpflichtige und steuerbarer Umsatz in Hessen 2020 nach Verwaltungsbezirken und wirtschaftlicher Gliederung

AGS	Regierungsbezirk Kreisfreie Stadt Landkreis	WZ 2008	Steuer- pflichtige	Steuerbarer Umsatz		
				Lieferungen und Leistungen	inner- gemein- schaftliche Erwerbe	insgesamt
			Anzahl	1 000 Euro		
500 000	Regierungsbezirk Gießen	79.12	•	•	•	•
500 000	Regierungsbezirk Gießen	79.9	•	•	•	•
500 000	Regierungsbezirk Gießen	80	63	61 244	10	61 254
500 000	Regierungsbezirk Gießen	80.1	50	48 963	6	48 969
500 000	Regierungsbezirk Gießen	80.2	9	11 901	4	11 905
500 000	Regierungsbezirk Gießen	80.3	4	380	—	381
500 000	Regierungsbezirk Gießen	81	1 290	480 524	2 488	483 012
500 000	Regierungsbezirk Gießen	81.1	392	68 304	243	68 547
500 000	Regierungsbezirk Gießen	81.2	352	216 424	1 118	217 542
500 000	Regierungsbezirk Gießen	81.21	139	148 440	48	148 488
500 000	Regierungsbezirk Gießen	81.22	169	57 796	1 008	58 804
500 000	Regierungsbezirk Gießen	81.22.1	147	30 473	—	30 474
500 000	Regierungsbezirk Gießen	81.22.9	22	27 323	1 008	28 331
500 000	Regierungsbezirk Gießen	81.29	44	10 187	63	10 250
500 000	Regierungsbezirk Gießen	81.29.1	4	501	35	536
500 000	Regierungsbezirk Gießen	81.29.2	9	5 145	26	5 171
500 000	Regierungsbezirk Gießen	81.29.9	31	4 541	2	4 543
500 000	Regierungsbezirk Gießen	81.3	546	195 796	1 127	196 923
500 000	Regierungsbezirk Gießen	81.30.1	495	185 836	995	186 832
500 000	Regierungsbezirk Gießen	81.30.9	51	9 959	132	10 091
500 000	Regierungsbezirk Gießen	82	349	291 245	5 827	297 072
500 000	Regierungsbezirk Gießen	82.1	90	8 964	82	9 047
500 000	Regierungsbezirk Gießen	82.11	57	6 148	81	6 229
500 000	Regierungsbezirk Gießen	82.19	33	2 816	2	2 818
500 000	Regierungsbezirk Gießen	82.2	8	2 680	37	2 717
500 000	Regierungsbezirk Gießen	82.3	60	22 703	125	22 828
500 000	Regierungsbezirk Gießen	82.9	191	256 898	5 583	262 481
500 000	Regierungsbezirk Gießen	82.91	•	•	•	•
500 000	Regierungsbezirk Gießen	82.91.1	10	17 151	728	17 880
500 000	Regierungsbezirk Gießen	82.91.2	•	•	•	•
500 000	Regierungsbezirk Gießen	82.92	15	32 574	1 143	33 718
500 000	Regierungsbezirk Gießen	82.99	•	•	•	•
500 000	Regierungsbezirk Gießen	82.99.1	•	•	•	•
500 000	Regierungsbezirk Gießen	82.99.9	•	•	•	•
500 000	Regierungsbezirk Gießen	O	—	—	—	—
500 000	Regierungsbezirk Gießen	P	515	366 144	5 493	371 636
500 000	Regierungsbezirk Gießen	85	515	366 144	5 493	371 636
500 000	Regierungsbezirk Gießen	85.1	—	—	—	—
500 000	Regierungsbezirk Gießen	85.2	—	—	—	—
500 000	Regierungsbezirk Gießen	85.3	•	•	•	•
500 000	Regierungsbezirk Gießen	85.31	•	•	•	•
500 000	Regierungsbezirk Gießen	85.32	22	4 866	7	4 873
500 000	Regierungsbezirk Gießen	85.4	•	•	•	•
500 000	Regierungsbezirk Gießen	85.41	15	1 236	20	1 256
500 000	Regierungsbezirk Gießen	85.42	•	•	•	•
500 000	Regierungsbezirk Gießen	85.42.1	•	•	•	•
500 000	Regierungsbezirk Gießen	85.42.2	•	•	•	•
500 000	Regierungsbezirk Gießen	85.42.3	—	—	—	—
500 000	Regierungsbezirk Gießen	85.42.4	•	•	•	•
500 000	Regierungsbezirk Gießen	85.5	467	89 941	705	90 646
500 000	Regierungsbezirk Gießen	85.51	113	9 262	188	9 450
500 000	Regierungsbezirk Gießen	85.52	23	5 422	42	5 464
500 000	Regierungsbezirk Gießen	85.53	157	33 925	7	33 933
500 000	Regierungsbezirk Gießen	85.59	174	41 332	468	41 800

6. Umsatzsteuerpflichtige und steuerbarer Umsatz in Hessen 2020 nach Verwaltungsbezirken und wirtschaftlicher Gliederung

AGS	Regierungsbezirk Kreisfreie Stadt Landkreis	WZ 2008	Steuer- pflichtige	Steuerbarer Umsatz		
				Lieferungen und Leistungen	inner- gemein- schaftliche Erwerbe	insgesamt
			Anzahl	1 000 Euro		
500 000	Regierungsbezirk Gießen	85.59.1	•	•	•	•
500 000	Regierungsbezirk Gießen	85.59.2	99	31 361	77	31 438
500 000	Regierungsbezirk Gießen	85.59.9	•	•	•	•
500 000	Regierungsbezirk Gießen	85.6	•	•	•	•
500 000	Regierungsbezirk Gießen	Q	640	1 283 783	4 473	1 288 257
500 000	Regierungsbezirk Gießen	86	542	808 223	3 827	812 051
500 000	Regierungsbezirk Gießen	86.1	11	431 527	487	432 014
500 000	Regierungsbezirk Gießen	86.10.1	7	430 563	487	431 049
500 000	Regierungsbezirk Gießen	86.10.2	—	—	—	—
500 000	Regierungsbezirk Gießen	86.10.3	4	964	1	965
500 000	Regierungsbezirk Gießen	86.2	267	296 903	229	297 132
500 000	Regierungsbezirk Gießen	86.21	57	15 916	22	15 938
500 000	Regierungsbezirk Gießen	86.22	85	203 736	158	203 894
500 000	Regierungsbezirk Gießen	86.23	125	77 252	49	77 300
500 000	Regierungsbezirk Gießen	86.9	264	79 793	3 111	82 904
500 000	Regierungsbezirk Gießen	86.90.1	35	3 033	4	3 037
500 000	Regierungsbezirk Gießen	86.90.2	57	13 663	8	13 671
500 000	Regierungsbezirk Gießen	86.90.3	18	2 911	20	2 932
500 000	Regierungsbezirk Gießen	86.90.9	154	60 186	3 078	63 264
500 000	Regierungsbezirk Gießen	87	26	152 430	22	152 452
500 000	Regierungsbezirk Gießen	87.1	16	144 984	21	145 006
500 000	Regierungsbezirk Gießen	87.2	—	—	—	—
500 000	Regierungsbezirk Gießen	87.3	10	7 445	1	7 446
500 000	Regierungsbezirk Gießen	87.9	—	—	—	—
500 000	Regierungsbezirk Gießen	88	72	323 130	624	323 754
500 000	Regierungsbezirk Gießen	88.1	23	28 715	47	28 762
500 000	Regierungsbezirk Gießen	88.10.1	16	14 089	29	14 118
500 000	Regierungsbezirk Gießen	88.10.2	7	14 626	18	14 644
500 000	Regierungsbezirk Gießen	88.9	49	294 415	577	294 992
500 000	Regierungsbezirk Gießen	88.91	—	—	—	—
500 000	Regierungsbezirk Gießen	88.99	49	294 415	577	294 992
500 000	Regierungsbezirk Gießen	R	•	•	•	•
500 000	Regierungsbezirk Gießen	90	•	•	•	•
500 000	Regierungsbezirk Gießen	90.01	34	7 258	52	7 310
500 000	Regierungsbezirk Gießen	90.01.1	•	•	•	•
500 000	Regierungsbezirk Gießen	90.01.2	5	1 805	•	•
500 000	Regierungsbezirk Gießen	90.01.3	•	•	•	•
500 000	Regierungsbezirk Gießen	90.01.4	25	5 294	•	•
500 000	Regierungsbezirk Gießen	90.02	•	•	•	•
500 000	Regierungsbezirk Gießen	90.03	178	14 566	37	14 603
500 000	Regierungsbezirk Gießen	90.03.1	14	983	11	994
500 000	Regierungsbezirk Gießen	90.03.2	52	4 410	12	4 421
500 000	Regierungsbezirk Gießen	90.03.3	44	4 808	11	4 819
500 000	Regierungsbezirk Gießen	90.03.4	10	882	—	882
500 000	Regierungsbezirk Gießen	90.03.5	58	3 484	2	3 486
500 000	Regierungsbezirk Gießen	90.04	5	2 874	4	2 878
500 000	Regierungsbezirk Gießen	90.04.1	•	•	•	•
500 000	Regierungsbezirk Gießen	90.04.2	•	•	•	•
500 000	Regierungsbezirk Gießen	90.04.3	—	—	—	—
500 000	Regierungsbezirk Gießen	91	•	•	•	•
500 000	Regierungsbezirk Gießen	91.01	—	—	—	—
500 000	Regierungsbezirk Gießen	91.02	—	—	—	—
500 000	Regierungsbezirk Gießen	91.03	—	—	—	—
500 000	Regierungsbezirk Gießen	91.04	•	•	•	•

6. Umsatzsteuerpflichtige und steuerbarer Umsatz in Hessen 2020 nach Verwaltungsbezirken und wirtschaftlicher Gliederung

AGS	Regierungsbezirk Kreisfreie Stadt Landkreis	WZ 2008	Steuer- pflichtige	Steuerbarer Umsatz		
				Lieferungen und Leistungen	inner- gemein- schaftliche Erwerbe	insgesamt
			Anzahl	1 000 Euro		
500 000	Regierungsbezirk Gießen	92	103	47 003	156	47 159
500 000	Regierungsbezirk Gießen	92.00.1	84	43 549	153	43 702
500 000	Regierungsbezirk Gießen	92.00.2	4	822	•	•
500 000	Regierungsbezirk Gießen	92.00.3	15	2 632	•	•
500 000	Regierungsbezirk Gießen	93	358	104 330	4 789	109 119
500 000	Regierungsbezirk Gießen	93.1	273	87 176	4 402	91 578
500 000	Regierungsbezirk Gießen	93.11	53	36 470	4 022	40 492
500 000	Regierungsbezirk Gießen	93.12	99	15 638	260	15 899
500 000	Regierungsbezirk Gießen	93.13	90	29 880	112	29 992
500 000	Regierungsbezirk Gießen	93.19	31	5 188	8	5 196
500 000	Regierungsbezirk Gießen	93.2	85	17 154	387	17 541
500 000	Regierungsbezirk Gießen	93.21	17	6 108	107	6 215
500 000	Regierungsbezirk Gießen	93.29	68	11 046	280	11 326
500 000	Regierungsbezirk Gießen	S	1 480	309 275	5 489	314 764
500 000	Regierungsbezirk Gießen	94	118	91 075	3 382	94 457
500 000	Regierungsbezirk Gießen	94.1	15	6 886	16	6 903
500 000	Regierungsbezirk Gießen	94.11	12	5 487	16	5 503
500 000	Regierungsbezirk Gießen	94.12	3	1 399	—	1 399
500 000	Regierungsbezirk Gießen	94.2	—	—	—	—
500 000	Regierungsbezirk Gießen	94.9	103	84 189	3 365	87 554
500 000	Regierungsbezirk Gießen	94.91	9	18 386	303	18 689
500 000	Regierungsbezirk Gießen	94.92	—	—	—	—
500 000	Regierungsbezirk Gießen	94.99	94	65 803	3 062	68 865
500 000	Regierungsbezirk Gießen	94.99.1	56	32 153	•	•
500 000	Regierungsbezirk Gießen	94.99.2	5	692	•	•
500 000	Regierungsbezirk Gießen	94.99.3	11	633	•	•
500 000	Regierungsbezirk Gießen	94.99.4	—	—	—	—
500 000	Regierungsbezirk Gießen	94.99.9	22	32 325	2 937	35 262
500 000	Regierungsbezirk Gießen	95	139	53 237	565	53 802
500 000	Regierungsbezirk Gießen	95.1	19	30 271	315	30 586
500 000	Regierungsbezirk Gießen	95.11	•	•	•	•
500 000	Regierungsbezirk Gießen	95.12	•	•	•	•
500 000	Regierungsbezirk Gießen	95.2	120	22 967	249	23 216
500 000	Regierungsbezirk Gießen	95.21	6	2 356	23	2 379
500 000	Regierungsbezirk Gießen	95.22	14	2 686	3	2 689
500 000	Regierungsbezirk Gießen	95.23	7	1 817	23	1 840
500 000	Regierungsbezirk Gießen	95.24	22	4 058	55	4 113
500 000	Regierungsbezirk Gießen	95.25	5	521	2	523
500 000	Regierungsbezirk Gießen	95.29	66	11 529	144	11 673
500 000	Regierungsbezirk Gießen	96	1 223	164 962	1 543	166 505
500 000	Regierungsbezirk Gießen	96.01	45	34 857	637	35 493
500 000	Regierungsbezirk Gießen	96.02	806	83 109	593	83 702
500 000	Regierungsbezirk Gießen	96.02.1	644	68 951	343	69 294
500 000	Regierungsbezirk Gießen	96.02.2	162	14 158	250	14 408
500 000	Regierungsbezirk Gießen	96.03	75	17 871	18	17 889
500 000	Regierungsbezirk Gießen	96.03.1	75	17 871	18	17 889
500 000	Regierungsbezirk Gießen	96.03.2	—	—	—	—
500 000	Regierungsbezirk Gießen	96.04	27	5 412	9	5 421
500 000	Regierungsbezirk Gießen	96.09	270	23 715	286	24 001
611 000	Kassel, documenta-Stadt	A - S	7 305	18 220 145	1 745 816	19 965 961
611 000	Kassel, documenta-Stadt	A	21	69 581	525	70 106
611 000	Kassel, documenta-Stadt	01	12	6 930	505	7 435
611 000	Kassel, documenta-Stadt	01.1	—	—	—	—
611 000	Kassel, documenta-Stadt	01.11	—	—	—	—

6. Umsatzsteuerpflichtige und steuerbarer Umsatz in Hessen 2020 nach Verwaltungsbezirken und wirtschaftlicher Gliederung

AGS	Regierungsbezirk Kreisfreie Stadt Landkreis	WZ 2008	Steuer- pflichtige	Steuerbarer Umsatz		
				Lieferungen und Leistungen	inner- gemein- schaftliche Erwerbe	insgesamt
			Anzahl	1 000 Euro		
611 000	Kassel, documenta-Stadt	01.12	—	—	—	—
611 000	Kassel, documenta-Stadt	01.13	—	—	—	—
611 000	Kassel, documenta-Stadt	01.13.1	—	—	—	—
611 000	Kassel, documenta-Stadt	01.13.2	—	—	—	—
611 000	Kassel, documenta-Stadt	01.14	—	—	—	—
611 000	Kassel, documenta-Stadt	01.15	—	—	—	—
611 000	Kassel, documenta-Stadt	01.16	—	—	—	—
611 000	Kassel, documenta-Stadt	01.19	—	—	—	—
611 000	Kassel, documenta-Stadt	01.19.1	—	—	—	—
611 000	Kassel, documenta-Stadt	01.19.2	—	—	—	—
611 000	Kassel, documenta-Stadt	01.19.9	—	—	—	—
611 000	Kassel, documenta-Stadt	01.2	•	•	•	•
611 000	Kassel, documenta-Stadt	01.21	•	•	•	•
611 000	Kassel, documenta-Stadt	01.22	—	—	—	—
611 000	Kassel, documenta-Stadt	01.23	—	—	—	—
611 000	Kassel, documenta-Stadt	01.24	—	—	—	—
611 000	Kassel, documenta-Stadt	01.25	—	—	—	—
611 000	Kassel, documenta-Stadt	01.25.1	—	—	—	—
611 000	Kassel, documenta-Stadt	01.25.9	—	—	—	—
611 000	Kassel, documenta-Stadt	01.26	—	—	—	—
611 000	Kassel, documenta-Stadt	01.27	—	—	—	—
611 000	Kassel, documenta-Stadt	01.28	—	—	—	—
611 000	Kassel, documenta-Stadt	01.29	—	—	—	—
611 000	Kassel, documenta-Stadt	01.3	•	•	•	•
611 000	Kassel, documenta-Stadt	01.30.1	—	—	—	—
611 000	Kassel, documenta-Stadt	01.30.2	•	•	•	•
611 000	Kassel, documenta-Stadt	01.4	—	—	—	—
611 000	Kassel, documenta-Stadt	01.41	—	—	—	—
611 000	Kassel, documenta-Stadt	01.42	—	—	—	—
611 000	Kassel, documenta-Stadt	01.43	—	—	—	—
611 000	Kassel, documenta-Stadt	01.44	—	—	—	—
611 000	Kassel, documenta-Stadt	01.45	—	—	—	—
611 000	Kassel, documenta-Stadt	01.46	—	—	—	—
611 000	Kassel, documenta-Stadt	01.47	—	—	—	—
611 000	Kassel, documenta-Stadt	01.49	—	—	—	—
611 000	Kassel, documenta-Stadt	01.5	9	3 815	117	3 932
611 000	Kassel, documenta-Stadt	01.6	•	•	•	•
611 000	Kassel, documenta-Stadt	01.61	•	•	•	•
611 000	Kassel, documenta-Stadt	01.62	—	—	—	—
611 000	Kassel, documenta-Stadt	01.63	—	—	—	—
611 000	Kassel, documenta-Stadt	01.64	—	—	—	—
611 000	Kassel, documenta-Stadt	01.7	—	—	—	—
611 000	Kassel, documenta-Stadt	02	•	•	•	•
611 000	Kassel, documenta-Stadt	02.1	•	•	•	•
611 000	Kassel, documenta-Stadt	02.2	3	1 370	2	1 371
611 000	Kassel, documenta-Stadt	02.3	—	—	—	—
611 000	Kassel, documenta-Stadt	02.4	•	•	•	•
611 000	Kassel, documenta-Stadt	03	•	•	•	•
611 000	Kassel, documenta-Stadt	03.1	•	•	•	•
611 000	Kassel, documenta-Stadt	03.11	•	•	•	•
611 000	Kassel, documenta-Stadt	03.12	—	—	—	—
611 000	Kassel, documenta-Stadt	03.2	—	—	—	—
611 000	Kassel, documenta-Stadt	03.21	—	—	—	—
611 000	Kassel, documenta-Stadt	03.22	—	—	—	—

6. Umsatzsteuerpflichtige und steuerbarer Umsatz in Hessen 2020 nach Verwaltungsbezirken und wirtschaftlicher Gliederung

AGS	Regierungsbezirk Kreisfreie Stadt Landkreis	WZ 2008	Steuer- pflichtige	Steuerbarer Umsatz		
				Lieferungen und Leistungen	inner- gemein- schaftliche Erwerbe	insgesamt
			Anzahl	1 000 Euro		
611 000	Kassel, documenta-Stadt	B	•	•	•	•
611 000	Kassel, documenta-Stadt	05	—	—	—	—
611 000	Kassel, documenta-Stadt	05.1	—	—	—	—
611 000	Kassel, documenta-Stadt	05.2	—	—	—	—
611 000	Kassel, documenta-Stadt	06	•	•	•	•
611 000	Kassel, documenta-Stadt	06.1	—	—	—	—
611 000	Kassel, documenta-Stadt	06.2	•	•	•	•
611 000	Kassel, documenta-Stadt	07	—	—	—	—
611 000	Kassel, documenta-Stadt	07.1	—	—	—	—
611 000	Kassel, documenta-Stadt	07.2	—	—	—	—
611 000	Kassel, documenta-Stadt	07.21	—	—	—	—
611 000	Kassel, documenta-Stadt	07.29	—	—	—	—
611 000	Kassel, documenta-Stadt	08	•	•	•	•
611 000	Kassel, documenta-Stadt	08.1	•	•	•	•
611 000	Kassel, documenta-Stadt	08.11	—	—	—	—
611 000	Kassel, documenta-Stadt	08.12	•	•	•	•
611 000	Kassel, documenta-Stadt	08.9	•	•	•	•
611 000	Kassel, documenta-Stadt	08.91	•	•	•	•
611 000	Kassel, documenta-Stadt	08.92	—	—	—	—
611 000	Kassel, documenta-Stadt	08.93	—	—	—	—
611 000	Kassel, documenta-Stadt	08.99	—	—	—	—
611 000	Kassel, documenta-Stadt	09	—	—	—	—
611 000	Kassel, documenta-Stadt	09.1	—	—	—	—
611 000	Kassel, documenta-Stadt	09.9	—	—	—	—
611 000	Kassel, documenta-Stadt	C	455	2 328 426	330 490	2 658 916
611 000	Kassel, documenta-Stadt	10	•	•	•	•
611 000	Kassel, documenta-Stadt	10.1	9	5 694	—	5 694
611 000	Kassel, documenta-Stadt	10.11	—	—	—	—
611 000	Kassel, documenta-Stadt	10.12	—	—	—	—
611 000	Kassel, documenta-Stadt	10.13	9	5 694	—	5 694
611 000	Kassel, documenta-Stadt	10.2	—	—	—	—
611 000	Kassel, documenta-Stadt	10.3	•	•	•	•
611 000	Kassel, documenta-Stadt	10.31	—	—	—	—
611 000	Kassel, documenta-Stadt	10.32	—	—	—	—
611 000	Kassel, documenta-Stadt	10.39	•	•	•	•
611 000	Kassel, documenta-Stadt	10.4	•	•	•	•
611 000	Kassel, documenta-Stadt	10.41	•	•	•	•
611 000	Kassel, documenta-Stadt	10.42	—	—	—	—
611 000	Kassel, documenta-Stadt	10.5	•	•	•	•
611 000	Kassel, documenta-Stadt	10.51	—	—	—	—
611 000	Kassel, documenta-Stadt	10.52	•	•	•	•
611 000	Kassel, documenta-Stadt	10.6	•	•	•	•
611 000	Kassel, documenta-Stadt	10.61	•	•	•	•
611 000	Kassel, documenta-Stadt	10.62	—	—	—	—
611 000	Kassel, documenta-Stadt	10.7	24	17 704	27	17 731
611 000	Kassel, documenta-Stadt	10.71	•	•	•	•
611 000	Kassel, documenta-Stadt	10.72	•	•	•	•
611 000	Kassel, documenta-Stadt	10.73	—	—	—	—
611 000	Kassel, documenta-Stadt	10.8	14	26 920	22 582	49 502
611 000	Kassel, documenta-Stadt	10.81	—	—	—	—
611 000	Kassel, documenta-Stadt	10.82	•	•	•	•
611 000	Kassel, documenta-Stadt	10.83	3	928	8	936
611 000	Kassel, documenta-Stadt	10.84	•	•	•	•
611 000	Kassel, documenta-Stadt	10.85	•	•	•	•

6. Umsatzsteuerpflichtige und steuerbarer Umsatz in Hessen 2020 nach Verwaltungsbezirken und wirtschaftlicher Gliederung

AGS	Regierungsbezirk Kreisfreie Stadt Landkreis	WZ 2008	Steuer- pflichtige	Steuerbarer Umsatz		
				Lieferungen und Leistungen	inner- gemein- schaftliche Erwerbe	insgesamt
			Anzahl	1 000 Euro		
611 000	Kassel, documenta-Stadt	10.86	•	•	•	•
611 000	Kassel, documenta-Stadt	10.89	4	949	—	949
611 000	Kassel, documenta-Stadt	10.9	•	•	•	•
611 000	Kassel, documenta-Stadt	10.91	•	•	•	•
611 000	Kassel, documenta-Stadt	10.92	—	—	—	—
611 000	Kassel, documenta-Stadt	11	•	•	•	•
611 000	Kassel, documenta-Stadt	11.01	—	—	—	—
611 000	Kassel, documenta-Stadt	11.02	—	—	—	—
611 000	Kassel, documenta-Stadt	11.03	—	—	—	—
611 000	Kassel, documenta-Stadt	11.04	—	—	—	—
611 000	Kassel, documenta-Stadt	11.05	•	•	•	•
611 000	Kassel, documenta-Stadt	11.06	—	—	—	—
611 000	Kassel, documenta-Stadt	11.07	—	—	—	—
611 000	Kassel, documenta-Stadt	12	•	•	•	•
611 000	Kassel, documenta-Stadt	13	8	3 512	884	4 396
611 000	Kassel, documenta-Stadt	13.1	—	—	—	—
611 000	Kassel, documenta-Stadt	13.2	•	•	•	•
611 000	Kassel, documenta-Stadt	13.3	•	•	•	•
611 000	Kassel, documenta-Stadt	13.9	4	2 903	802	3 705
611 000	Kassel, documenta-Stadt	13.91	—	—	—	—
611 000	Kassel, documenta-Stadt	13.92	•	•	•	•
611 000	Kassel, documenta-Stadt	13.93	•	•	•	•
611 000	Kassel, documenta-Stadt	13.94	—	—	—	—
611 000	Kassel, documenta-Stadt	13.95	•	•	•	•
611 000	Kassel, documenta-Stadt	13.96	—	—	—	—
611 000	Kassel, documenta-Stadt	13.99	—	—	—	—
611 000	Kassel, documenta-Stadt	14	7	3 329	293	3 622
611 000	Kassel, documenta-Stadt	14.1	7	3 329	293	3 622
611 000	Kassel, documenta-Stadt	14.11	—	—	—	—
611 000	Kassel, documenta-Stadt	14.12	—	—	—	—
611 000	Kassel, documenta-Stadt	14.13	•	•	•	•
611 000	Kassel, documenta-Stadt	14.14	—	—	—	—
611 000	Kassel, documenta-Stadt	14.19	•	•	•	•
611 000	Kassel, documenta-Stadt	14.2	—	—	—	—
611 000	Kassel, documenta-Stadt	14.3	—	—	—	—
611 000	Kassel, documenta-Stadt	14.31	—	—	—	—
611 000	Kassel, documenta-Stadt	14.39	—	—	—	—
611 000	Kassel, documenta-Stadt	15	4	1 362	40	1 402
611 000	Kassel, documenta-Stadt	15.1	•	•	•	•
611 000	Kassel, documenta-Stadt	15.11	—	—	—	—
611 000	Kassel, documenta-Stadt	15.12	•	•	•	•
611 000	Kassel, documenta-Stadt	15.2	•	•	•	•
611 000	Kassel, documenta-Stadt	16	17	20 327	1 389	21 716
611 000	Kassel, documenta-Stadt	16.1	•	•	•	•
611 000	Kassel, documenta-Stadt	16.2	•	•	•	•
611 000	Kassel, documenta-Stadt	16.21	•	•	•	•
611 000	Kassel, documenta-Stadt	16.22	—	—	—	—
611 000	Kassel, documenta-Stadt	16.23	12	8 310	2	8 312
611 000	Kassel, documenta-Stadt	16.24	•	•	•	•
611 000	Kassel, documenta-Stadt	16.29	—	—	—	—
611 000	Kassel, documenta-Stadt	17	5	12 560	1 077	13 637
611 000	Kassel, documenta-Stadt	17.1	•	•	•	•
611 000	Kassel, documenta-Stadt	17.11	—	—	—	—
611 000	Kassel, documenta-Stadt	17.12	•	•	•	•

6. Umsatzsteuerpflichtige und steuerbarer Umsatz in Hessen 2020 nach Verwaltungsbezirken und wirtschaftlicher Gliederung

AGS	Regierungsbezirk Kreisfreie Stadt Landkreis	WZ 2008	Steuer- pflichtige	Steuerbarer Umsatz		
				Lieferungen und Leistungen	inner- gemein- schaftliche Erwerbe	insgesamt
			Anzahl	1 000 Euro		
611 000	Kassel, documenta-Stadt	17.2	•	•	•	•
611 000	Kassel, documenta-Stadt	17.21	•	•	•	•
611 000	Kassel, documenta-Stadt	17.22	—	—	—	—
611 000	Kassel, documenta-Stadt	17.23	•	•	•	•
611 000	Kassel, documenta-Stadt	17.24	—	—	—	—
611 000	Kassel, documenta-Stadt	17.29	—	—	—	—
611 000	Kassel, documenta-Stadt	18	34	116 193	1 741	117 934
611 000	Kassel, documenta-Stadt	18.1	•	•	•	•
611 000	Kassel, documenta-Stadt	18.11	•	•	•	•
611 000	Kassel, documenta-Stadt	18.12	21	89 833	1 312	91 144
611 000	Kassel, documenta-Stadt	18.13	9	2 247	15	2 262
611 000	Kassel, documenta-Stadt	18.14	•	•	•	•
611 000	Kassel, documenta-Stadt	18.2	•	•	•	•
611 000	Kassel, documenta-Stadt	19	—	—	—	—
611 000	Kassel, documenta-Stadt	19.1	—	—	—	—
611 000	Kassel, documenta-Stadt	19.2	—	—	—	—
611 000	Kassel, documenta-Stadt	20	13	7 931	4 895	12 826
611 000	Kassel, documenta-Stadt	20.1	3	2 120	1 361	3 481
611 000	Kassel, documenta-Stadt	20.11	—	—	—	—
611 000	Kassel, documenta-Stadt	20.12	—	—	—	—
611 000	Kassel, documenta-Stadt	20.13	—	—	—	—
611 000	Kassel, documenta-Stadt	20.14	•	•	•	•
611 000	Kassel, documenta-Stadt	20.15	—	—	—	—
611 000	Kassel, documenta-Stadt	20.16	•	•	•	•
611 000	Kassel, documenta-Stadt	20.17	—	—	—	—
611 000	Kassel, documenta-Stadt	20.2	—	—	—	—
611 000	Kassel, documenta-Stadt	20.3	•	•	•	•
611 000	Kassel, documenta-Stadt	20.4	7	2 795	702	3 497
611 000	Kassel, documenta-Stadt	20.41	•	•	•	•
611 000	Kassel, documenta-Stadt	20.42	•	•	•	•
611 000	Kassel, documenta-Stadt	20.5	•	•	•	•
611 000	Kassel, documenta-Stadt	20.51	—	—	—	—
611 000	Kassel, documenta-Stadt	20.52	—	—	—	—
611 000	Kassel, documenta-Stadt	20.53	—	—	—	—
611 000	Kassel, documenta-Stadt	20.59	•	•	•	•
611 000	Kassel, documenta-Stadt	20.6	—	—	—	—
611 000	Kassel, documenta-Stadt	21	•	•	•	•
611 000	Kassel, documenta-Stadt	21.1	—	—	—	—
611 000	Kassel, documenta-Stadt	21.2	•	•	•	•
611 000	Kassel, documenta-Stadt	22	12	403 840	86 126	489 966
611 000	Kassel, documenta-Stadt	22.1	•	•	•	•
611 000	Kassel, documenta-Stadt	22.11	—	—	—	—
611 000	Kassel, documenta-Stadt	22.19	•	•	•	•
611 000	Kassel, documenta-Stadt	22.2	•	•	•	•
611 000	Kassel, documenta-Stadt	22.21	•	•	•	•
611 000	Kassel, documenta-Stadt	22.22	—	—	—	—
611 000	Kassel, documenta-Stadt	22.23	•	•	•	•
611 000	Kassel, documenta-Stadt	22.29	5	31 945	2 364	34 309
611 000	Kassel, documenta-Stadt	23	17	10 938	113	11 051
611 000	Kassel, documenta-Stadt	23.1	•	•	•	•
611 000	Kassel, documenta-Stadt	23.11	—	—	—	—
611 000	Kassel, documenta-Stadt	23.12	—	—	—	—
611 000	Kassel, documenta-Stadt	23.13	—	—	—	—
611 000	Kassel, documenta-Stadt	23.14	—	—	—	—

6. Umsatzsteuerpflichtige und steuerbarer Umsatz in Hessen 2020 nach Verwaltungsbezirken und wirtschaftlicher Gliederung

AGS	Regierungsbezirk Kreisfreie Stadt Landkreis	WZ 2008	Steuer- pflichtige	Steuerbarer Umsatz		
				Lieferungen und Leistungen	inner- gemein- schaftliche Erwerbe	insgesamt
			Anzahl	1 000 Euro		
611 000	Kassel, documenta-Stadt	23.19	•	•	•	•
611 000	Kassel, documenta-Stadt	23.2	—	—	—	—
611 000	Kassel, documenta-Stadt	23.3	—	—	—	—
611 000	Kassel, documenta-Stadt	23.31	—	—	—	—
611 000	Kassel, documenta-Stadt	23.32	—	—	—	—
611 000	Kassel, documenta-Stadt	23.4	—	—	—	—
611 000	Kassel, documenta-Stadt	23.41	—	—	—	—
611 000	Kassel, documenta-Stadt	23.42	—	—	—	—
611 000	Kassel, documenta-Stadt	23.43	—	—	—	—
611 000	Kassel, documenta-Stadt	23.44	—	—	—	—
611 000	Kassel, documenta-Stadt	23.49	—	—	—	—
611 000	Kassel, documenta-Stadt	23.5	—	—	—	—
611 000	Kassel, documenta-Stadt	23.51	—	—	—	—
611 000	Kassel, documenta-Stadt	23.52	—	—	—	—
611 000	Kassel, documenta-Stadt	23.6	•	•	•	•
611 000	Kassel, documenta-Stadt	23.61	3	1 248	57	1 306
611 000	Kassel, documenta-Stadt	23.62	—	—	—	—
611 000	Kassel, documenta-Stadt	23.63	•	•	•	•
611 000	Kassel, documenta-Stadt	23.64	3	829	•	•
611 000	Kassel, documenta-Stadt	23.65	—	—	—	—
611 000	Kassel, documenta-Stadt	23.69	—	—	—	—
611 000	Kassel, documenta-Stadt	23.7	9	2 613	52	2 665
611 000	Kassel, documenta-Stadt	23.9	—	—	—	—
611 000	Kassel, documenta-Stadt	23.91	—	—	—	—
611 000	Kassel, documenta-Stadt	23.99	—	—	—	—
611 000	Kassel, documenta-Stadt	24	11	20 402	15 690	36 092
611 000	Kassel, documenta-Stadt	24.1	—	—	—	—
611 000	Kassel, documenta-Stadt	24.2	•	•	•	•
611 000	Kassel, documenta-Stadt	24.3	•	•	•	•
611 000	Kassel, documenta-Stadt	24.31	•	•	•	•
611 000	Kassel, documenta-Stadt	24.32	—	—	—	—
611 000	Kassel, documenta-Stadt	24.33	—	—	—	—
611 000	Kassel, documenta-Stadt	24.34	—	—	—	—
611 000	Kassel, documenta-Stadt	24.4	•	•	•	•
611 000	Kassel, documenta-Stadt	24.41	•	•	•	•
611 000	Kassel, documenta-Stadt	24.42	•	•	•	•
611 000	Kassel, documenta-Stadt	24.43	—	—	—	—
611 000	Kassel, documenta-Stadt	24.44	—	—	—	—
611 000	Kassel, documenta-Stadt	24.45	•	•	•	•
611 000	Kassel, documenta-Stadt	24.46	—	—	—	—
611 000	Kassel, documenta-Stadt	24.5	•	•	•	•
611 000	Kassel, documenta-Stadt	24.51	•	•	•	•
611 000	Kassel, documenta-Stadt	24.52	•	•	•	•
611 000	Kassel, documenta-Stadt	24.53	—	—	—	—
611 000	Kassel, documenta-Stadt	24.54	—	—	—	—
611 000	Kassel, documenta-Stadt	25	49	114 677	23 222	137 899
611 000	Kassel, documenta-Stadt	25.1	10	20 069	97	20 166
611 000	Kassel, documenta-Stadt	25.11	5	7 417	80	7 497
611 000	Kassel, documenta-Stadt	25.12	5	12 652	18	12 669
611 000	Kassel, documenta-Stadt	25.2	•	•	•	•
611 000	Kassel, documenta-Stadt	25.21	—	—	—	—
611 000	Kassel, documenta-Stadt	25.29	•	•	•	•
611 000	Kassel, documenta-Stadt	25.3	—	—	—	—
611 000	Kassel, documenta-Stadt	25.4	—	—	—	—

6. Umsatzsteuerpflichtige und steuerbarer Umsatz in Hessen 2020 nach Verwaltungsbezirken und wirtschaftlicher Gliederung

AGS	Regierungsbezirk Kreisfreie Stadt Landkreis	WZ 2008	Steuer- pflichtige	Steuerbarer Umsatz		
				Lieferungen und Leistungen	inner- gemein- schaftliche Erwerbe	insgesamt
			Anzahl	1 000 Euro		
611 000	Kassel, documenta-Stadt	25.5	•	•	•	•
611 000	Kassel, documenta-Stadt	25.6	20	17 890	80	17 970
611 000	Kassel, documenta-Stadt	25.61	6	10 236	11	10 246
611 000	Kassel, documenta-Stadt	25.62	14	7 654	70	7 724
611 000	Kassel, documenta-Stadt	25.7	7	12 948	1 356	14 303
611 000	Kassel, documenta-Stadt	25.71	—	—	—	—
611 000	Kassel, documenta-Stadt	25.72	—	—	—	—
611 000	Kassel, documenta-Stadt	25.73	7	12 948	1 356	14 303
611 000	Kassel, documenta-Stadt	25.73.1	3	1 794	635	2 429
611 000	Kassel, documenta-Stadt	25.73.2	—	—	—	—
611 000	Kassel, documenta-Stadt	25.73.3	•	•	•	•
611 000	Kassel, documenta-Stadt	25.73.4	—	—	—	—
611 000	Kassel, documenta-Stadt	25.73.5	•	•	•	•
611 000	Kassel, documenta-Stadt	25.9	7	22 291	15 197	37 488
611 000	Kassel, documenta-Stadt	25.91	•	•	•	•
611 000	Kassel, documenta-Stadt	25.92	•	•	•	•
611 000	Kassel, documenta-Stadt	25.93	•	•	•	•
611 000	Kassel, documenta-Stadt	25.94	—	—	—	—
611 000	Kassel, documenta-Stadt	25.99	•	•	•	•
611 000	Kassel, documenta-Stadt	26	31	46 327	11 710	58 037
611 000	Kassel, documenta-Stadt	26.1	8	3 714	262	3 976
611 000	Kassel, documenta-Stadt	26.11	•	•	•	•
611 000	Kassel, documenta-Stadt	26.11.1	•	•	•	•
611 000	Kassel, documenta-Stadt	26.11.9	5	3 274	262	3 536
611 000	Kassel, documenta-Stadt	26.12	•	•	•	•
611 000	Kassel, documenta-Stadt	26.2	4	2 999	38	3 037
611 000	Kassel, documenta-Stadt	26.3	6	5 511	– 186	5 325
611 000	Kassel, documenta-Stadt	26.4	3	2 151	16	2 167
611 000	Kassel, documenta-Stadt	26.5	7	31 003	11 577	42 580
611 000	Kassel, documenta-Stadt	26.51	7	31 003	11 577	42 580
611 000	Kassel, documenta-Stadt	26.51.1	7	31 003	11 577	42 580
611 000	Kassel, documenta-Stadt	26.51.2	—	—	—	—
611 000	Kassel, documenta-Stadt	26.51.3	—	—	—	—
611 000	Kassel, documenta-Stadt	26.52	—	—	—	—
611 000	Kassel, documenta-Stadt	26.6	•	•	•	•
611 000	Kassel, documenta-Stadt	26.7	•	•	•	•
611 000	Kassel, documenta-Stadt	26.8	•	•	•	•
611 000	Kassel, documenta-Stadt	27	14	67 603	7 149	74 752
611 000	Kassel, documenta-Stadt	27.1	5	64 084	7 108	71 192
611 000	Kassel, documenta-Stadt	27.11	•	•	•	•
611 000	Kassel, documenta-Stadt	27.12	•	•	•	•
611 000	Kassel, documenta-Stadt	27.2	—	—	—	—
611 000	Kassel, documenta-Stadt	27.3	•	•	•	•
611 000	Kassel, documenta-Stadt	27.31	—	—	—	—
611 000	Kassel, documenta-Stadt	27.32	—	—	—	—
611 000	Kassel, documenta-Stadt	27.33	•	•	•	•
611 000	Kassel, documenta-Stadt	27.4	•	•	•	•
611 000	Kassel, documenta-Stadt	27.5	—	—	—	—
611 000	Kassel, documenta-Stadt	27.51	—	—	—	—
611 000	Kassel, documenta-Stadt	27.52	—	—	—	—
611 000	Kassel, documenta-Stadt	27.9	5	1 821	26	1 847
611 000	Kassel, documenta-Stadt	28	46	213 126	27 685	240 811
611 000	Kassel, documenta-Stadt	28.1	•	•	•	•
611 000	Kassel, documenta-Stadt	28.11	•	•	•	•

6. Umsatzsteuerpflichtige und steuerbarer Umsatz in Hessen 2020 nach Verwaltungsbezirken und wirtschaftlicher Gliederung

AGS	Regierungsbezirk Kreisfreie Stadt Landkreis	WZ 2008	Steuer- pflichtige	Steuerbarer Umsatz		
				Lieferungen und Leistungen	inner- gemein- schaftliche Erwerbe	insgesamt
			Anzahl	1 000 Euro		
611 000	Kassel, documenta-Stadt	28.12	•	•	•	•
611 000	Kassel, documenta-Stadt	28.13	•	•	•	•
611 000	Kassel, documenta-Stadt	28.14	•	•	•	•
611 000	Kassel, documenta-Stadt	28.15	•	•	•	•
611 000	Kassel, documenta-Stadt	28.2	•	•	•	•
611 000	Kassel, documenta-Stadt	28.21	•	•	•	•
611 000	Kassel, documenta-Stadt	28.21.1	—	—	—	—
611 000	Kassel, documenta-Stadt	28.21.9	•	•	•	•
611 000	Kassel, documenta-Stadt	28.22	•	•	•	•
611 000	Kassel, documenta-Stadt	28.23	—	—	—	—
611 000	Kassel, documenta-Stadt	28.24	•	•	•	•
611 000	Kassel, documenta-Stadt	28.25	6	4 216	•	•
611 000	Kassel, documenta-Stadt	28.29	8	10 893	3 472	14 366
611 000	Kassel, documenta-Stadt	28.3	—	—	—	—
611 000	Kassel, documenta-Stadt	28.4	•	•	•	•
611 000	Kassel, documenta-Stadt	28.41	•	•	•	•
611 000	Kassel, documenta-Stadt	28.49	—	—	—	—
611 000	Kassel, documenta-Stadt	28.9	17	114 818	17 283	132 101
611 000	Kassel, documenta-Stadt	28.91	•	•	•	•
611 000	Kassel, documenta-Stadt	28.92	•	•	•	•
611 000	Kassel, documenta-Stadt	28.92.1	—	—	—	—
611 000	Kassel, documenta-Stadt	28.92.2	•	•	•	•
611 000	Kassel, documenta-Stadt	28.93	•	•	•	•
611 000	Kassel, documenta-Stadt	28.94	—	—	—	—
611 000	Kassel, documenta-Stadt	28.95	—	—	—	—
611 000	Kassel, documenta-Stadt	28.96	•	•	•	•
611 000	Kassel, documenta-Stadt	28.99	12	56 492	6 331	62 823
611 000	Kassel, documenta-Stadt	29	26	549 915	83 297	633 212
611 000	Kassel, documenta-Stadt	29.1	•	•	•	•
611 000	Kassel, documenta-Stadt	29.10.1	•	•	•	•
611 000	Kassel, documenta-Stadt	29.10.2	•	•	•	•
611 000	Kassel, documenta-Stadt	29.2	•	•	•	•
611 000	Kassel, documenta-Stadt	29.3	•	•	•	•
611 000	Kassel, documenta-Stadt	29.31	—	—	—	—
611 000	Kassel, documenta-Stadt	29.32	•	•	•	•
611 000	Kassel, documenta-Stadt	30	•	•	•	•
611 000	Kassel, documenta-Stadt	30.1	•	•	•	•
611 000	Kassel, documenta-Stadt	30.11	•	•	•	•
611 000	Kassel, documenta-Stadt	30.12	—	—	—	—
611 000	Kassel, documenta-Stadt	30.2	—	—	—	—
611 000	Kassel, documenta-Stadt	30.20.1	—	—	—	—
611 000	Kassel, documenta-Stadt	30.20.2	—	—	—	—
611 000	Kassel, documenta-Stadt	30.3	•	•	•	•
611 000	Kassel, documenta-Stadt	30.4	•	•	•	•
611 000	Kassel, documenta-Stadt	30.9	•	•	•	•
611 000	Kassel, documenta-Stadt	30.91	—	—	—	—
611 000	Kassel, documenta-Stadt	30.92	•	•	•	•
611 000	Kassel, documenta-Stadt	30.99	•	•	•	•
611 000	Kassel, documenta-Stadt	31	10	2 293	99	2 392
611 000	Kassel, documenta-Stadt	31.01	—	—	—	—
611 000	Kassel, documenta-Stadt	31.02	•	•	•	•
611 000	Kassel, documenta-Stadt	31.03	—	—	—	—
611 000	Kassel, documenta-Stadt	31.09	•	•	•	•
611 000	Kassel, documenta-Stadt	31.09.1	•	•	•	•

6. Umsatzsteuerpflichtige und steuerbarer Umsatz in Hessen 2020 nach Verwaltungsbezirken und wirtschaftlicher Gliederung

AGS	Regierungsbezirk Kreisfreie Stadt Landkreis	WZ 2008	Steuer- pflichtige	Steuerbarer Umsatz		
				Lieferungen und Leistungen	inner- gemein- schaftliche Erwerbe	insgesamt
			Anzahl	1 000 Euro		
611 000	Kassel, documenta-Stadt	31.09.9	8	2 014	99	2 113
611 000	Kassel, documenta-Stadt	32	61	61 653	1 634	63 287
611 000	Kassel, documenta-Stadt	32.1	12	4 706	178	4 884
611 000	Kassel, documenta-Stadt	32.11	—	—	—	—
611 000	Kassel, documenta-Stadt	32.12	12	4 706	178	4 884
611 000	Kassel, documenta-Stadt	32.13	—	—	—	—
611 000	Kassel, documenta-Stadt	32.2	5	1 853	56	1 908
611 000	Kassel, documenta-Stadt	32.3	•	•	•	•
611 000	Kassel, documenta-Stadt	32.4	•	•	•	•
611 000	Kassel, documenta-Stadt	32.5	33	33 924	127	34 051
611 000	Kassel, documenta-Stadt	32.50.1	8	2 493	80	2 573
611 000	Kassel, documenta-Stadt	32.50.2	4	9 553	32	9 585
611 000	Kassel, documenta-Stadt	32.50.3	21	21 878	15	21 893
611 000	Kassel, documenta-Stadt	32.9	•	•	•	•
611 000	Kassel, documenta-Stadt	32.91	—	—	—	—
611 000	Kassel, documenta-Stadt	32.99	•	•	•	•
611 000	Kassel, documenta-Stadt	33	23	37 125	1 027	38 152
611 000	Kassel, documenta-Stadt	33.1	13	24 949	980	25 928
611 000	Kassel, documenta-Stadt	33.11	—	—	—	—
611 000	Kassel, documenta-Stadt	33.12	•	•	•	•
611 000	Kassel, documenta-Stadt	33.13	—	—	—	—
611 000	Kassel, documenta-Stadt	33.14	•	•	•	•
611 000	Kassel, documenta-Stadt	33.15	—	—	—	—
611 000	Kassel, documenta-Stadt	33.16	—	—	—	—
611 000	Kassel, documenta-Stadt	33.17	•	•	•	•
611 000	Kassel, documenta-Stadt	33.19	•	•	•	•
611 000	Kassel, documenta-Stadt	33.2	10	12 176	48	12 224
611 000	Kassel, documenta-Stadt	D	102	1 773 393	5 959	1 779 352
611 000	Kassel, documenta-Stadt	35	102	1 773 393	5 959	1 779 352
611 000	Kassel, documenta-Stadt	35.1	93	1 742 380	5 941	1 748 321
611 000	Kassel, documenta-Stadt	35.11	•	•	•	•
611 000	Kassel, documenta-Stadt	35.11.1	•	•	•	•
611 000	Kassel, documenta-Stadt	35.11.2	•	•	•	•
611 000	Kassel, documenta-Stadt	35.11.3	•	•	•	•
611 000	Kassel, documenta-Stadt	35.12	•	•	•	•
611 000	Kassel, documenta-Stadt	35.13	•	•	•	•
611 000	Kassel, documenta-Stadt	35.14	4	257	•	•
611 000	Kassel, documenta-Stadt	35.2	4	5 921	•	•
611 000	Kassel, documenta-Stadt	35.21	4	5 921	•	•
611 000	Kassel, documenta-Stadt	35.21.1	—	—	—	—
611 000	Kassel, documenta-Stadt	35.21.2	•	•	•	•
611 000	Kassel, documenta-Stadt	35.21.3	•	•	•	•
611 000	Kassel, documenta-Stadt	35.22	—	—	—	—
611 000	Kassel, documenta-Stadt	35.23	—	—	—	—
611 000	Kassel, documenta-Stadt	35.3	5	25 092	•	•
611 000	Kassel, documenta-Stadt	E	12	91 862	164	92 026
611 000	Kassel, documenta-Stadt	36	—	—	—	—
611 000	Kassel, documenta-Stadt	36.00.1	—	—	—	—
611 000	Kassel, documenta-Stadt	36.00.2	—	—	—	—
611 000	Kassel, documenta-Stadt	36.00.3	—	—	—	—
611 000	Kassel, documenta-Stadt	37	—	—	—	—
611 000	Kassel, documenta-Stadt	37.00.1	—	—	—	—
611 000	Kassel, documenta-Stadt	37.00.2	—	—	—	—
611 000	Kassel, documenta-Stadt	38	12	91 862	164	92 026

6. Umsatzsteuerpflichtige und steuerbarer Umsatz in Hessen 2020 nach Verwaltungsbezirken und wirtschaftlicher Gliederung

AGS	Regierungsbezirk Kreisfreie Stadt Landkreis	WZ 2008	Steuer- pflichtige	Steuerbarer Umsatz		
				Lieferungen und Leistungen	inner- gemein- schaftliche Erwerbe	insgesamt
			Anzahl	1 000 Euro		
611 000	Kassel, documenta-Stadt	38.1	•	•	•	•
611 000	Kassel, documenta-Stadt	38.11	•	•	•	•
611 000	Kassel, documenta-Stadt	38.12	—	—	—	—
611 000	Kassel, documenta-Stadt	38.2	•	•	•	•
611 000	Kassel, documenta-Stadt	38.21	•	•	•	•
611 000	Kassel, documenta-Stadt	38.22	—	—	—	—
611 000	Kassel, documenta-Stadt	38.3	7	13 207	148	13 355
611 000	Kassel, documenta-Stadt	38.31	•	•	•	•
611 000	Kassel, documenta-Stadt	38.32	•	•	•	•
611 000	Kassel, documenta-Stadt	39	—	—	—	—
611 000	Kassel, documenta-Stadt	F	643	810 285	3 742	814 027
611 000	Kassel, documenta-Stadt	41	71	281 565	1 455	283 021
611 000	Kassel, documenta-Stadt	41.1	7	1 096	133	1 229
611 000	Kassel, documenta-Stadt	41.10.1	•	•	•	•
611 000	Kassel, documenta-Stadt	41.10.2	•	•	•	•
611 000	Kassel, documenta-Stadt	41.10.3	4	533	133	666
611 000	Kassel, documenta-Stadt	41.2	64	280 470	1 322	281 792
611 000	Kassel, documenta-Stadt	41.20.1	•	•	•	•
611 000	Kassel, documenta-Stadt	41.20.2	•	•	•	•
611 000	Kassel, documenta-Stadt	42	52	150 052	46	150 098
611 000	Kassel, documenta-Stadt	42.1	13	48 724	26	48 751
611 000	Kassel, documenta-Stadt	42.11	•	•	•	•
611 000	Kassel, documenta-Stadt	42.12	•	•	•	•
611 000	Kassel, documenta-Stadt	42.13	—	—	—	—
611 000	Kassel, documenta-Stadt	42.2	18	44 084	19	44 103
611 000	Kassel, documenta-Stadt	42.21	•	•	•	•
611 000	Kassel, documenta-Stadt	42.22	•	•	•	•
611 000	Kassel, documenta-Stadt	42.9	21	57 244	—	57 244
611 000	Kassel, documenta-Stadt	42.91	•	•	•	•
611 000	Kassel, documenta-Stadt	42.99	•	•	•	•
611 000	Kassel, documenta-Stadt	43	520	378 668	2 240	380 908
611 000	Kassel, documenta-Stadt	43.1	6	2 035	•	•
611 000	Kassel, documenta-Stadt	43.11	•	•	•	•
611 000	Kassel, documenta-Stadt	43.12	•	•	•	•
611 000	Kassel, documenta-Stadt	43.13	—	—	—	—
611 000	Kassel, documenta-Stadt	43.2	229	200 231	781	201 012
611 000	Kassel, documenta-Stadt	43.21	53	74 845	167	75 012
611 000	Kassel, documenta-Stadt	43.22	68	76 448	448	76 896
611 000	Kassel, documenta-Stadt	43.29	108	48 938	166	49 104
611 000	Kassel, documenta-Stadt	43.29.1	89	23 926	71	23 997
611 000	Kassel, documenta-Stadt	43.29.9	19	25 012	96	25 108
611 000	Kassel, documenta-Stadt	43.3	146	78 459	•	•
611 000	Kassel, documenta-Stadt	43.31	8	2 322	•	•
611 000	Kassel, documenta-Stadt	43.32	28	14 578	236	14 814
611 000	Kassel, documenta-Stadt	43.33	52	20 004	427	20 430
611 000	Kassel, documenta-Stadt	43.34	48	27 470	121	27 590
611 000	Kassel, documenta-Stadt	43.34.1	41	25 329	121	25 450
611 000	Kassel, documenta-Stadt	43.34.2	7	2 140	—	2 140
611 000	Kassel, documenta-Stadt	43.39	10	14 086	•	•
611 000	Kassel, documenta-Stadt	43.9	139	97 943	655	98 598
611 000	Kassel, documenta-Stadt	43.91	23	19 237	68	19 305
611 000	Kassel, documenta-Stadt	43.91.1	14	15 961	59	16 020
611 000	Kassel, documenta-Stadt	43.91.2	9	3 276	9	3 285
611 000	Kassel, documenta-Stadt	43.99	116	78 706	587	79 293

6. Umsatzsteuerpflichtige und steuerbarer Umsatz in Hessen 2020 nach Verwaltungsbezirken und wirtschaftlicher Gliederung

AGS	Regierungsbezirk Kreisfreie Stadt Landkreis	WZ 2008	Steuer- pflichtige	Steuerbarer Umsatz		
				Lieferungen und Leistungen	inner- gemein- schaftliche Erwerbe	insgesamt
			Anzahl	1 000 Euro		
611 000	Kassel, documenta-Stadt	43.99.1	•	•	•	•
611 000	Kassel, documenta-Stadt	43.99.2	—	—	—	—
611 000	Kassel, documenta-Stadt	43.99.9	•	•	•	•
611 000	Kassel, documenta-Stadt	G	1 906	5 410 800	1 122 512	6 533 311
611 000	Kassel, documenta-Stadt	45	251	642 590	46 840	689 431
611 000	Kassel, documenta-Stadt	45.1	109	527 528	23 001	550 528
611 000	Kassel, documenta-Stadt	45.11	99	522 712	22 996	545 707
611 000	Kassel, documenta-Stadt	45.19	10	4 816	5	4 821
611 000	Kassel, documenta-Stadt	45.2	66	41 170	3 526	44 697
611 000	Kassel, documenta-Stadt	45.20.1	16	18 228	3 291	21 519
611 000	Kassel, documenta-Stadt	45.20.2	•	•	•	•
611 000	Kassel, documenta-Stadt	45.20.3	43	19 869	226	20 095
611 000	Kassel, documenta-Stadt	45.20.4	•	•	•	•
611 000	Kassel, documenta-Stadt	45.3	64	52 457	14 755	67 211
611 000	Kassel, documenta-Stadt	45.31	16	20 937	11 480	32 417
611 000	Kassel, documenta-Stadt	45.32	48	31 520	3 274	34 794
611 000	Kassel, documenta-Stadt	45.4	12	21 436	5 559	26 994
611 000	Kassel, documenta-Stadt	46	328	3 057 502	722 279	3 779 780
611 000	Kassel, documenta-Stadt	46.1	103	49 760	3 683	53 444
611 000	Kassel, documenta-Stadt	46.11	•	•	•	•
611 000	Kassel, documenta-Stadt	46.12	•	•	•	•
611 000	Kassel, documenta-Stadt	46.13	10	3 397	47	3 444
611 000	Kassel, documenta-Stadt	46.13.1	•	•	•	•
611 000	Kassel, documenta-Stadt	46.13.2	•	•	•	•
611 000	Kassel, documenta-Stadt	46.14	13	4 420	6	4 426
611 000	Kassel, documenta-Stadt	46.15	11	3 877	168	4 045
611 000	Kassel, documenta-Stadt	46.16	7	4 520	714	5 234
611 000	Kassel, documenta-Stadt	46.17	11	2 368	88	2 456
611 000	Kassel, documenta-Stadt	46.18	40	28 893	2 620	31 514
611 000	Kassel, documenta-Stadt	46.18.1	—	—	—	—
611 000	Kassel, documenta-Stadt	46.18.2	•	•	•	•
611 000	Kassel, documenta-Stadt	46.18.3	—	—	—	—
611 000	Kassel, documenta-Stadt	46.18.4	•	•	•	•
611 000	Kassel, documenta-Stadt	46.18.5	5	3 394	1 204	4 599
611 000	Kassel, documenta-Stadt	46.18.6	•	•	•	•
611 000	Kassel, documenta-Stadt	46.18.7	—	—	—	—
611 000	Kassel, documenta-Stadt	46.18.9	26	9 844	177	10 021
611 000	Kassel, documenta-Stadt	46.19	5	945	3	948
611 000	Kassel, documenta-Stadt	46.2	•	•	•	•
611 000	Kassel, documenta-Stadt	46.21	•	•	•	•
611 000	Kassel, documenta-Stadt	46.22	—	—	—	—
611 000	Kassel, documenta-Stadt	46.23	•	•	•	•
611 000	Kassel, documenta-Stadt	46.24	—	—	—	—
611 000	Kassel, documenta-Stadt	46.3	•	•	•	•
611 000	Kassel, documenta-Stadt	46.31	•	•	•	•
611 000	Kassel, documenta-Stadt	46.32	•	•	•	•
611 000	Kassel, documenta-Stadt	46.33	3	10 494	7	10 501
611 000	Kassel, documenta-Stadt	46.34	13	9 205	977	10 182
611 000	Kassel, documenta-Stadt	46.35	—	—	—	—
611 000	Kassel, documenta-Stadt	46.36	•	•	•	•
611 000	Kassel, documenta-Stadt	46.37	•	•	•	•
611 000	Kassel, documenta-Stadt	46.38	12	19 796	277	20 074
611 000	Kassel, documenta-Stadt	46.38.1	•	•	•	•
611 000	Kassel, documenta-Stadt	46.38.2	—	—	—	—

6. Umsatzsteuerpflichtige und steuerbarer Umsatz in Hessen 2020 nach Verwaltungsbezirken und wirtschaftlicher Gliederung

AGS	Regierungsbezirk Kreisfreie Stadt Landkreis	WZ 2008	Steuer- pflichtige	Steuerbarer Umsatz		
				Lieferungen und Leistungen	inner- gemein- schaftliche Erwerbe	insgesamt
			Anzahl	1 000 Euro		
611 000	Kassel, documenta-Stadt	46.38.9	•	•	•	•
611 000	Kassel, documenta-Stadt	46.39	•	•	•	•
611 000	Kassel, documenta-Stadt	46.39.1	—	—	—	—
611 000	Kassel, documenta-Stadt	46.39.9	•	•	•	•
611 000	Kassel, documenta-Stadt	46.4	58	364 537	33 956	398 493
611 000	Kassel, documenta-Stadt	46.41	6	12 077	348	12 426
611 000	Kassel, documenta-Stadt	46.42	5	15 760	244	16 004
611 000	Kassel, documenta-Stadt	46.42.1	•	•	•	•
611 000	Kassel, documenta-Stadt	46.42.2	•	•	•	•
611 000	Kassel, documenta-Stadt	46.43	•	•	•	•
611 000	Kassel, documenta-Stadt	46.43.1	—	—	—	—
611 000	Kassel, documenta-Stadt	46.43.2	•	•	•	•
611 000	Kassel, documenta-Stadt	46.43.3	•	•	•	•
611 000	Kassel, documenta-Stadt	46.44	•	•	•	•
611 000	Kassel, documenta-Stadt	46.44.1	—	—	—	—
611 000	Kassel, documenta-Stadt	46.44.2	•	•	•	•
611 000	Kassel, documenta-Stadt	46.45	•	•	•	•
611 000	Kassel, documenta-Stadt	46.46	19	182 751	23 432	206 183
611 000	Kassel, documenta-Stadt	46.46.1	•	•	•	•
611 000	Kassel, documenta-Stadt	46.46.2	•	•	•	•
611 000	Kassel, documenta-Stadt	46.47	3	597	311	907
611 000	Kassel, documenta-Stadt	46.48	•	•	•	•
611 000	Kassel, documenta-Stadt	46.49	11	22 333	3 751	26 084
611 000	Kassel, documenta-Stadt	46.49.1	•	•	•	•
611 000	Kassel, documenta-Stadt	46.49.2	•	•	•	•
611 000	Kassel, documenta-Stadt	46.49.3	•	•	•	•
611 000	Kassel, documenta-Stadt	46.49.4	4	3 188	1 054	4 242
611 000	Kassel, documenta-Stadt	46.49.5	•	•	•	•
611 000	Kassel, documenta-Stadt	46.5	12	25 871	935	26 805
611 000	Kassel, documenta-Stadt	46.51	7	15 747	934	16 682
611 000	Kassel, documenta-Stadt	46.52	5	10 124	—	10 124
611 000	Kassel, documenta-Stadt	46.6	41	314 604	34 910	349 514
611 000	Kassel, documenta-Stadt	46.61	•	•	•	•
611 000	Kassel, documenta-Stadt	46.62	4	3 915	21	3 936
611 000	Kassel, documenta-Stadt	46.63	5	27 716	1 888	29 604
611 000	Kassel, documenta-Stadt	46.64	•	•	•	•
611 000	Kassel, documenta-Stadt	46.65	—	—	—	—
611 000	Kassel, documenta-Stadt	46.66	•	•	•	•
611 000	Kassel, documenta-Stadt	46.69	28	264 695	32 966	297 661
611 000	Kassel, documenta-Stadt	46.7	55	659 785	59 741	719 526
611 000	Kassel, documenta-Stadt	46.71	•	•	•	•
611 000	Kassel, documenta-Stadt	46.71.1	—	—	—	—
611 000	Kassel, documenta-Stadt	46.71.2	•	•	•	•
611 000	Kassel, documenta-Stadt	46.72	8	37 400	1 481	38 881
611 000	Kassel, documenta-Stadt	46.73	22	490 395	48 952	539 347
611 000	Kassel, documenta-Stadt	46.73.1	•	•	•	•
611 000	Kassel, documenta-Stadt	46.73.2	•	•	•	•
611 000	Kassel, documenta-Stadt	46.73.3	•	•	•	•
611 000	Kassel, documenta-Stadt	46.73.4	•	•	•	•
611 000	Kassel, documenta-Stadt	46.73.5	—	—	—	—
611 000	Kassel, documenta-Stadt	46.73.6	•	•	•	•
611 000	Kassel, documenta-Stadt	46.73.7	•	•	•	•
611 000	Kassel, documenta-Stadt	46.73.8	•	•	•	•
611 000	Kassel, documenta-Stadt	46.74	7	25 940	386	26 326

6. Umsatzsteuerpflichtige und steuerbarer Umsatz in Hessen 2020 nach Verwaltungsbezirken und wirtschaftlicher Gliederung

AGS	Regierungsbezirk Kreisfreie Stadt Landkreis	WZ 2008	Steuer- pflichtige	Steuerbarer Umsatz		
				Lieferungen und Leistungen	inner- gemein- schaftliche Erwerbe	insgesamt
			Anzahl	1 000 Euro		
611 000	Kassel, documenta-Stadt	46.74.1	•	•	•	•
611 000	Kassel, documenta-Stadt	46.74.2	•	•	•	•
611 000	Kassel, documenta-Stadt	46.74.3	•	•	•	•
611 000	Kassel, documenta-Stadt	46.75	•	•	•	•
611 000	Kassel, documenta-Stadt	46.76	—	—	—	—
611 000	Kassel, documenta-Stadt	46.77	7	33 413	35	33 448
611 000	Kassel, documenta-Stadt	46.9	8	76 287	9 364	85 652
611 000	Kassel, documenta-Stadt	47	1 327	1 710 707	353 393	2 064 101
611 000	Kassel, documenta-Stadt	47.1	111	460 448	154 192	614 639
611 000	Kassel, documenta-Stadt	47.11	67	225 556	2 603	228 159
611 000	Kassel, documenta-Stadt	47.19	44	234 892	151 589	386 481
611 000	Kassel, documenta-Stadt	47.2	107	328 109	21 939	350 048
611 000	Kassel, documenta-Stadt	47.21	12	35 208	15 162	50 370
611 000	Kassel, documenta-Stadt	47.22	7	4 169	1 717	5 886
611 000	Kassel, documenta-Stadt	47.23	•	•	•	•
611 000	Kassel, documenta-Stadt	47.24	9	1 820	•	•
611 000	Kassel, documenta-Stadt	47.25	•	•	•	•
611 000	Kassel, documenta-Stadt	47.26	•	•	•	•
611 000	Kassel, documenta-Stadt	47.29	54	34 106	4 705	38 812
611 000	Kassel, documenta-Stadt	47.3	28	38 271	98	38 368
611 000	Kassel, documenta-Stadt	47.30.1	•	•	•	•
611 000	Kassel, documenta-Stadt	47.30.2	•	•	•	•
611 000	Kassel, documenta-Stadt	47.4	47	41 700	1 153	42 853
611 000	Kassel, documenta-Stadt	47.41	19	34 587	452	35 039
611 000	Kassel, documenta-Stadt	47.42	10	3 181	402	3 583
611 000	Kassel, documenta-Stadt	47.43	18	3 932	299	4 232
611 000	Kassel, documenta-Stadt	47.5	145	102 429	10 372	112 802
611 000	Kassel, documenta-Stadt	47.51	31	8 192	1 698	9 891
611 000	Kassel, documenta-Stadt	47.52	39	24 687	1 705	26 392
611 000	Kassel, documenta-Stadt	47.52.1	23	10 007	907	10 914
611 000	Kassel, documenta-Stadt	47.52.3	16	14 680	798	15 478
611 000	Kassel, documenta-Stadt	47.53	9	9 755	856	10 611
611 000	Kassel, documenta-Stadt	47.54	21	12 465	2 290	14 756
611 000	Kassel, documenta-Stadt	47.59	45	47 330	3 823	51 153
611 000	Kassel, documenta-Stadt	47.59.1	25	35 509	2 937	38 446
611 000	Kassel, documenta-Stadt	47.59.2	5	3 251	356	3 606
611 000	Kassel, documenta-Stadt	47.59.3	5	2 062	174	2 237
611 000	Kassel, documenta-Stadt	47.59.9	10	6 508	356	6 864
611 000	Kassel, documenta-Stadt	47.6	101	49 423	3 397	52 820
611 000	Kassel, documenta-Stadt	47.61	17	7 378	27	7 406
611 000	Kassel, documenta-Stadt	47.62	33	12 939	528	13 466
611 000	Kassel, documenta-Stadt	47.62.1	24	9 795	422	10 216
611 000	Kassel, documenta-Stadt	47.62.2	9	3 144	106	3 250
611 000	Kassel, documenta-Stadt	47.63	•	•	•	•
611 000	Kassel, documenta-Stadt	47.64	31	25 851	2 175	28 026
611 000	Kassel, documenta-Stadt	47.64.1	14	17 492	1 523	19 016
611 000	Kassel, documenta-Stadt	47.64.2	17	8 358	652	9 010
611 000	Kassel, documenta-Stadt	47.65	•	•	•	•
611 000	Kassel, documenta-Stadt	47.7	282	277 121	6 692	283 813
611 000	Kassel, documenta-Stadt	47.71	48	15 046	1 658	16 704
611 000	Kassel, documenta-Stadt	47.72	15	7 325	1 373	8 698
611 000	Kassel, documenta-Stadt	47.72.1	•	•	•	•
611 000	Kassel, documenta-Stadt	47.72.2	•	•	•	•
611 000	Kassel, documenta-Stadt	47.73	40	171 058	249	171 307

6. Umsatzsteuerpflichtige und steuerbarer Umsatz in Hessen 2020 nach Verwaltungsbezirken und wirtschaftlicher Gliederung

AGS	Regierungsbezirk Kreisfreie Stadt Landkreis	WZ 2008	Steuer- pflichtige	Steuerbarer Umsatz		
				Lieferungen und Leistungen	inner- gemein- schaftliche Erwerbe	insgesamt
			Anzahl	1 000 Euro		
611 000	Kassel, documenta-Stadt	47.74	17	17 192	117	17 309
611 000	Kassel, documenta-Stadt	47.75	22	11 475	1 168	12 643
611 000	Kassel, documenta-Stadt	47.76	30	13 165	395	13 559
611 000	Kassel, documenta-Stadt	47.76.1	26	11 316	351	11 667
611 000	Kassel, documenta-Stadt	47.76.2	4	1 849	43	1 892
611 000	Kassel, documenta-Stadt	47.77	26	7 474	107	7 581
611 000	Kassel, documenta-Stadt	47.78	69	30 837	1 499	32 336
611 000	Kassel, documenta-Stadt	47.78.1	20	9 250	267	9 518
611 000	Kassel, documenta-Stadt	47.78.2
611 000	Kassel, documenta-Stadt	47.78.3
611 000	Kassel, documenta-Stadt	47.78.9	25	13 314	869	14 183
611 000	Kassel, documenta-Stadt	47.79	15	3 549	127	3 676
611 000	Kassel, documenta-Stadt	47.79.1
611 000	Kassel, documenta-Stadt	47.79.2	—	—	—	—
611 000	Kassel, documenta-Stadt	47.79.9
611 000	Kassel, documenta-Stadt	47.8	14	2 697	171	2 868
611 000	Kassel, documenta-Stadt	47.81	4	1 255	19	1 274
611 000	Kassel, documenta-Stadt	47.82
611 000	Kassel, documenta-Stadt	47.89
611 000	Kassel, documenta-Stadt	47.9	492	410 511	155 379	565 890
611 000	Kassel, documenta-Stadt	47.91	403	366 441	151 712	518 153
611 000	Kassel, documenta-Stadt	47.99	89	44 069	3 667	47 736
611 000	Kassel, documenta-Stadt	47.99.1	—	—	—	—
611 000	Kassel, documenta-Stadt	47.99.9	89	44 069	3 667	47 736
611 000	Kassel, documenta-Stadt	H	261	906 250	196 279	1 102 528
611 000	Kassel, documenta-Stadt	49
611 000	Kassel, documenta-Stadt	49.1	—	—	—	—
611 000	Kassel, documenta-Stadt	49.2
611 000	Kassel, documenta-Stadt	49.3	58	22 591	253	22 844
611 000	Kassel, documenta-Stadt	49.31
611 000	Kassel, documenta-Stadt	49.32	41	6 950	—	6 950
611 000	Kassel, documenta-Stadt	49.39
611 000	Kassel, documenta-Stadt	49.39.1	6	1 998	.	.
611 000	Kassel, documenta-Stadt	49.39.2	4	862	3	865
611 000	Kassel, documenta-Stadt	49.39.9
611 000	Kassel, documenta-Stadt	49.4	44	40 129	55	40 184
611 000	Kassel, documenta-Stadt	49.41	35	35 953	1	35 954
611 000	Kassel, documenta-Stadt	49.42	9	4 176	54	4 230
611 000	Kassel, documenta-Stadt	49.5
611 000	Kassel, documenta-Stadt	50	—	—	—	—
611 000	Kassel, documenta-Stadt	50.1	—	—	—	—
611 000	Kassel, documenta-Stadt	50.2	—	—	—	—
611 000	Kassel, documenta-Stadt	50.3	—	—	—	—
611 000	Kassel, documenta-Stadt	50.4	—	—	—	—
611 000	Kassel, documenta-Stadt	51
611 000	Kassel, documenta-Stadt	51.1
611 000	Kassel, documenta-Stadt	51.2	—	—	—	—
611 000	Kassel, documenta-Stadt	51.21	—	—	—	—
611 000	Kassel, documenta-Stadt	51.22	—	—	—	—
611 000	Kassel, documenta-Stadt	52	117	351 518	195 536	547 055
611 000	Kassel, documenta-Stadt	52.1	65	227 113	195 401	422 514
611 000	Kassel, documenta-Stadt	52.2	52	124 405	136	124 541
611 000	Kassel, documenta-Stadt	52.21	5	9 258	2	9 260
611 000	Kassel, documenta-Stadt	52.21.1

6. Umsatzsteuerpflichtige und steuerbarer Umsatz in Hessen 2020 nach Verwaltungsbezirken und wirtschaftlicher Gliederung

AGS	Regierungsbezirk Kreisfreie Stadt Landkreis	WZ 2008	Steuer- pflichtige	Steuerbarer Umsatz		
				Lieferungen und Leistungen	inner- gemein- schaftliche Erwerbe	insgesamt
			Anzahl	1 000 Euro		
611 000	Kassel, documenta-Stadt	52.21.2	•	•	•	•
611 000	Kassel, documenta-Stadt	52.21.3	—	—	—	—
611 000	Kassel, documenta-Stadt	52.21.4	—	—	—	—
611 000	Kassel, documenta-Stadt	52.21.5	—	—	—	—
611 000	Kassel, documenta-Stadt	52.21.9	•	•	•	•
611 000	Kassel, documenta-Stadt	52.22	—	—	—	—
611 000	Kassel, documenta-Stadt	52.22.1	—	—	—	—
611 000	Kassel, documenta-Stadt	52.22.2	—	—	—	—
611 000	Kassel, documenta-Stadt	52.22.3	—	—	—	—
611 000	Kassel, documenta-Stadt	52.22.9	—	—	—	—
611 000	Kassel, documenta-Stadt	52.23	—	—	—	—
611 000	Kassel, documenta-Stadt	52.23.1	—	—	—	—
611 000	Kassel, documenta-Stadt	52.23.9	—	—	—	—
611 000	Kassel, documenta-Stadt	52.24	—	—	—	—
611 000	Kassel, documenta-Stadt	52.29	47	115 147	134	115 281
611 000	Kassel, documenta-Stadt	52.29.1	41	105 531	134	105 665
611 000	Kassel, documenta-Stadt	52.29.2	—	—	—	—
611 000	Kassel, documenta-Stadt	52.29.9	6	9 616	—	9 616
611 000	Kassel, documenta-Stadt	53	•	•	•	•
611 000	Kassel, documenta-Stadt	53.1	—	—	—	—
611 000	Kassel, documenta-Stadt	53.2	•	•	•	•
611 000	Kassel, documenta-Stadt	I	525	159 050	926	159 976
611 000	Kassel, documenta-Stadt	55	53	25 084	99	25 183
611 000	Kassel, documenta-Stadt	55.1	•	•	•	•
611 000	Kassel, documenta-Stadt	55.10.1	26	16 116	96	16 212
611 000	Kassel, documenta-Stadt	55.10.2	•	•	•	•
611 000	Kassel, documenta-Stadt	55.10.3	15	5 805	•	•
611 000	Kassel, documenta-Stadt	55.10.4	4	297	•	•
611 000	Kassel, documenta-Stadt	55.2	•	•	•	•
611 000	Kassel, documenta-Stadt	55.20.1	—	—	—	—
611 000	Kassel, documenta-Stadt	55.20.2	—	—	—	—
611 000	Kassel, documenta-Stadt	55.20.3	•	•	•	•
611 000	Kassel, documenta-Stadt	55.20.4	—	—	—	—
611 000	Kassel, documenta-Stadt	55.3	—	—	—	—
611 000	Kassel, documenta-Stadt	55.9	—	—	—	—
611 000	Kassel, documenta-Stadt	55.90.1	—	—	—	—
611 000	Kassel, documenta-Stadt	55.90.9	—	—	—	—
611 000	Kassel, documenta-Stadt	56	472	133 965	827	134 792
611 000	Kassel, documenta-Stadt	56.1	303	92 667	695	93 362
611 000	Kassel, documenta-Stadt	56.10.1	136	45 455	428	45 883
611 000	Kassel, documenta-Stadt	56.10.2	15	16 427	4	16 431
611 000	Kassel, documenta-Stadt	56.10.3	109	21 655	73	21 728
611 000	Kassel, documenta-Stadt	56.10.4	31	5 950	8	5 958
611 000	Kassel, documenta-Stadt	56.10.5	12	3 180	181	3 362
611 000	Kassel, documenta-Stadt	56.2	29	16 233	101	16 334
611 000	Kassel, documenta-Stadt	56.21	11	2 272	65	2 337
611 000	Kassel, documenta-Stadt	56.29	18	13 961	36	13 997
611 000	Kassel, documenta-Stadt	56.3	140	25 065	32	25 097
611 000	Kassel, documenta-Stadt	56.30.1	121	20 358	28	20 386
611 000	Kassel, documenta-Stadt	56.30.2	3	646	•	•
611 000	Kassel, documenta-Stadt	56.30.3	5	1 418	•	•
611 000	Kassel, documenta-Stadt	56.30.4	—	—	—	—
611 000	Kassel, documenta-Stadt	56.30.9	11	2 642	•	•
611 000	Kassel, documenta-Stadt	J	288	423 856	3 071	426 927

6. Umsatzsteuerpflichtige und steuerbarer Umsatz in Hessen 2020 nach Verwaltungsbezirken und wirtschaftlicher Gliederung

AGS	Regierungsbezirk Kreisfreie Stadt Landkreis	WZ 2008	Steuer- pflichtige	Steuerbarer Umsatz		
				Lieferungen und Leistungen	inner- gemein- schaftliche Erwerbe	insgesamt
			Anzahl	1 000 Euro		
611 000	Kassel, documenta-Stadt	58	27	213 724	1 069	214 792
611 000	Kassel, documenta-Stadt	58.1	•	•	•	•
611 000	Kassel, documenta-Stadt	58.11	•	•	•	•
611 000	Kassel, documenta-Stadt	58.12	—	—	—	—
611 000	Kassel, documenta-Stadt	58.13	4	200 390	747	201 137
611 000	Kassel, documenta-Stadt	58.14	4	475	2	476
611 000	Kassel, documenta-Stadt	58.19	5	375	•	•
611 000	Kassel, documenta-Stadt	58.2	•	•	•	•
611 000	Kassel, documenta-Stadt	58.21	•	•	•	•
611 000	Kassel, documenta-Stadt	58.29	•	•	•	•
611 000	Kassel, documenta-Stadt	59	•	•	•	•
611 000	Kassel, documenta-Stadt	59.1	18	9 685	211	9 897
611 000	Kassel, documenta-Stadt	59.11	13	6 217	12	6 229
611 000	Kassel, documenta-Stadt	59.12	—	—	—	—
611 000	Kassel, documenta-Stadt	59.13	•	•	•	•
611 000	Kassel, documenta-Stadt	59.14	•	•	•	•
611 000	Kassel, documenta-Stadt	59.2	•	•	•	•
611 000	Kassel, documenta-Stadt	59.20.1	•	•	•	•
611 000	Kassel, documenta-Stadt	59.20.2	•	•	•	•
611 000	Kassel, documenta-Stadt	59.20.3	•	•	•	•
611 000	Kassel, documenta-Stadt	60	—	—	—	—
611 000	Kassel, documenta-Stadt	60.1	—	—	—	—
611 000	Kassel, documenta-Stadt	60.2	—	—	—	—
611 000	Kassel, documenta-Stadt	61	•	•	•	•
611 000	Kassel, documenta-Stadt	61.1	—	—	—	—
611 000	Kassel, documenta-Stadt	61.2	•	•	•	•
611 000	Kassel, documenta-Stadt	61.3	—	—	—	—
611 000	Kassel, documenta-Stadt	61.9	•	•	•	•
611 000	Kassel, documenta-Stadt	61.90.1	•	•	•	•
611 000	Kassel, documenta-Stadt	61.90.9	•	•	•	•
611 000	Kassel, documenta-Stadt	62	199	152 174	1 636	153 810
611 000	Kassel, documenta-Stadt	62.01	98	87 391	1 100	88 491
611 000	Kassel, documenta-Stadt	62.01.1	36	8 936	44	8 980
611 000	Kassel, documenta-Stadt	62.01.9	62	78 456	1 056	79 511
611 000	Kassel, documenta-Stadt	62.02	70	28 426	510	28 935
611 000	Kassel, documenta-Stadt	62.03	•	•	•	•
611 000	Kassel, documenta-Stadt	62.09	•	•	•	•
611 000	Kassel, documenta-Stadt	63	31	16 453	11	16 464
611 000	Kassel, documenta-Stadt	63.1	5	8 781	10	8 791
611 000	Kassel, documenta-Stadt	63.11	•	•	•	•
611 000	Kassel, documenta-Stadt	63.12	•	•	•	•
611 000	Kassel, documenta-Stadt	63.9	26	7 672	1	7 673
611 000	Kassel, documenta-Stadt	63.91	•	•	•	•
611 000	Kassel, documenta-Stadt	63.99	•	•	•	•
611 000	Kassel, documenta-Stadt	K	•	•	•	•
611 000	Kassel, documenta-Stadt	64	6	40 802	31	40 834
611 000	Kassel, documenta-Stadt	64.1	•	•	•	•
611 000	Kassel, documenta-Stadt	64.11	—	—	—	—
611 000	Kassel, documenta-Stadt	64.19	•	•	•	•
611 000	Kassel, documenta-Stadt	64.19.1	—	—	—	—
611 000	Kassel, documenta-Stadt	64.19.2	•	•	•	•
611 000	Kassel, documenta-Stadt	64.19.3	•	•	•	•
611 000	Kassel, documenta-Stadt	64.19.4	—	—	—	—
611 000	Kassel, documenta-Stadt	64.19.5	—	—	—	—

6. Umsatzsteuerpflichtige und steuerbarer Umsatz in Hessen 2020 nach Verwaltungsbezirken und wirtschaftlicher Gliederung

AGS	Regierungsbezirk Kreisfreie Stadt Landkreis	WZ 2008	Steuer- pflichtige	Steuerbarer Umsatz		
				Lieferungen und Leistungen	inner- gemein- schaftliche Erwerbe	insgesamt
			Anzahl	1 000 Euro		
611 000 Kassel, documenta-Stadt		64.19.6	—	—	—	—
611 000 Kassel, documenta-Stadt		64.2	—	—	—	—
611 000 Kassel, documenta-Stadt		64.3	—	—	—	—
611 000 Kassel, documenta-Stadt		64.9	•	•	•	•
611 000 Kassel, documenta-Stadt		64.91	—	—	—	—
611 000 Kassel, documenta-Stadt		64.92	•	•	•	•
611 000 Kassel, documenta-Stadt		64.92.1	—	—	—	—
611 000 Kassel, documenta-Stadt		64.92.2	•	•	•	•
611 000 Kassel, documenta-Stadt		64.99	—	—	—	—
611 000 Kassel, documenta-Stadt		64.99.1	—	—	—	—
611 000 Kassel, documenta-Stadt		64.99.9	—	—	—	—
611 000 Kassel, documenta-Stadt		65	•	•	•	•
611 000 Kassel, documenta-Stadt		65.1	—	—	—	—
611 000 Kassel, documenta-Stadt		65.11	—	—	—	—
611 000 Kassel, documenta-Stadt		65.12	—	—	—	—
611 000 Kassel, documenta-Stadt		65.12.1	—	—	—	—
611 000 Kassel, documenta-Stadt		65.12.2	—	—	—	—
611 000 Kassel, documenta-Stadt		65.2	—	—	—	—
611 000 Kassel, documenta-Stadt		65.3	•	•	•	•
611 000 Kassel, documenta-Stadt		66	•	•	•	•
611 000 Kassel, documenta-Stadt		66.1	•	•	•	•
611 000 Kassel, documenta-Stadt		66.11	—	—	—	—
611 000 Kassel, documenta-Stadt		66.12	•	•	•	•
611 000 Kassel, documenta-Stadt		66.19	•	•	•	•
611 000 Kassel, documenta-Stadt		66.2	26	33 176	24	33 200
611 000 Kassel, documenta-Stadt		66.21	•	•	•	•
611 000 Kassel, documenta-Stadt		66.22	19	2 144	•	•
611 000 Kassel, documenta-Stadt		66.29	•	•	•	•
611 000 Kassel, documenta-Stadt		66.3	•	•	•	•
611 000 Kassel, documenta-Stadt		L	611	417 618	969	418 588
611 000 Kassel, documenta-Stadt		68	611	417 618	969	418 588
611 000 Kassel, documenta-Stadt		68.1	33	114 470	57	114 527
611 000 Kassel, documenta-Stadt		68.2	453	245 113	582	245 695
611 000 Kassel, documenta-Stadt		68.3	125	58 035	330	58 365
611 000 Kassel, documenta-Stadt		68.31	65	17 322	81	17 402
611 000 Kassel, documenta-Stadt		68.32	60	40 713	249	40 962
611 000 Kassel, documenta-Stadt		M	1 246	648 999	16 638	665 637
611 000 Kassel, documenta-Stadt		69	318	154 011	41	154 052
611 000 Kassel, documenta-Stadt		69.1	189	57 042	28	57 069
611 000 Kassel, documenta-Stadt		69.10.1	61	28 915	•	•
611 000 Kassel, documenta-Stadt		69.10.2	117	21 503	16	21 519
611 000 Kassel, documenta-Stadt		69.10.3	•	•	•	•
611 000 Kassel, documenta-Stadt		69.10.4	4	5 261	•	•
611 000 Kassel, documenta-Stadt		69.10.9	•	•	•	•
611 000 Kassel, documenta-Stadt		69.2	129	96 969	13	96 983
611 000 Kassel, documenta-Stadt		69.20.1	11	21 181	1	21 181
611 000 Kassel, documenta-Stadt		69.20.2	•	•	•	•
611 000 Kassel, documenta-Stadt		69.20.3	104	71 347	13	71 359
611 000 Kassel, documenta-Stadt		69.20.4	•	•	•	•
611 000 Kassel, documenta-Stadt		70	223	82 491	676	83 167
611 000 Kassel, documenta-Stadt		70.1	50	28 723	160	28 883
611 000 Kassel, documenta-Stadt		70.10.1	7	2 604	32	2 636
611 000 Kassel, documenta-Stadt		70.10.9	43	26 119	128	26 247
611 000 Kassel, documenta-Stadt		70.2	173	53 768	516	54 284

6. Umsatzsteuerpflichtige und steuerbarer Umsatz in Hessen 2020 nach Verwaltungsbezirken und wirtschaftlicher Gliederung

AGS	Regierungsbezirk Kreisfreie Stadt Landkreis	WZ 2008	Steuer- pflichtige	Steuerbarer Umsatz		
				Lieferungen und Leistungen	inner- gemein- schaftliche Erwerbe	insgesamt
			Anzahl	1 000 Euro		
611 000	Kassel, documenta-Stadt	70.21	8	12 024	44	12 068
611 000	Kassel, documenta-Stadt	70.22	165	41 744	472	42 216
611 000	Kassel, documenta-Stadt	71	417	336 950	458	337 408
611 000	Kassel, documenta-Stadt	71.1	400	320 026	280	320 306
611 000	Kassel, documenta-Stadt	71.11	161	65 946	20	65 966
611 000	Kassel, documenta-Stadt	71.11.1	94	46 472	16	46 487
611 000	Kassel, documenta-Stadt	71.11.2	14	952	•	•
611 000	Kassel, documenta-Stadt	71.11.3	29	10 150	•	•
611 000	Kassel, documenta-Stadt	71.11.4	24	8 372	•	•
611 000	Kassel, documenta-Stadt	71.12	239	254 080	260	254 340
611 000	Kassel, documenta-Stadt	71.12.1	95	149 872	50	149 922
611 000	Kassel, documenta-Stadt	71.12.2	79	67 374	197	67 571
611 000	Kassel, documenta-Stadt	71.12.3	5	6 539	—	6 539
611 000	Kassel, documenta-Stadt	71.12.9	60	30 295	13	30 308
611 000	Kassel, documenta-Stadt	71.2	17	16 924	178	17 102
611 000	Kassel, documenta-Stadt	72	33	22 958	14 574	37 532
611 000	Kassel, documenta-Stadt	72.1	27	22 340	14 574	36 913
611 000	Kassel, documenta-Stadt	72.11	8	1 370	1	1 370
611 000	Kassel, documenta-Stadt	72.19	19	20 970	14 573	35 543
611 000	Kassel, documenta-Stadt	72.2	6	619	—	619
611 000	Kassel, documenta-Stadt	73	86	21 294	88	21 382
611 000	Kassel, documenta-Stadt	73.1	83	19 395	88	19 483
611 000	Kassel, documenta-Stadt	73.11	78	17 539	7	17 545
611 000	Kassel, documenta-Stadt	73.12	5	1 857	81	1 938
611 000	Kassel, documenta-Stadt	73.2	3	1 898	—	1 899
611 000	Kassel, documenta-Stadt	74	155	24 774	790	25 564
611 000	Kassel, documenta-Stadt	74.1	68	14 556	767	15 323
611 000	Kassel, documenta-Stadt	74.10.1	19	8 004	688	8 692
611 000	Kassel, documenta-Stadt	74.10.2	33	4 766	44	4 810
611 000	Kassel, documenta-Stadt	74.10.3	16	1 787	35	1 821
611 000	Kassel, documenta-Stadt	74.2	27	2 035	•	•
611 000	Kassel, documenta-Stadt	74.20.1	•	•	•	•
611 000	Kassel, documenta-Stadt	74.20.2	•	•	•	•
611 000	Kassel, documenta-Stadt	74.3	14	1 158	•	•
611 000	Kassel, documenta-Stadt	74.30.1	3	163	•	•
611 000	Kassel, documenta-Stadt	74.30.2	11	995	•	•
611 000	Kassel, documenta-Stadt	74.9	46	7 025	18	7 043
611 000	Kassel, documenta-Stadt	75	14	6 521	11	6 532
611 000	Kassel, documenta-Stadt	75.00.1	•	•	•	•
611 000	Kassel, documenta-Stadt	75.00.9	•	•	•	•
611 000	Kassel, documenta-Stadt	N	357	323 675	524	324 199
611 000	Kassel, documenta-Stadt	77	48	89 477	40	89 516
611 000	Kassel, documenta-Stadt	77.1	25	78 923	2	78 925
611 000	Kassel, documenta-Stadt	77.11	•	•	•	•
611 000	Kassel, documenta-Stadt	77.12	•	•	•	•
611 000	Kassel, documenta-Stadt	77.2	•	•	•	•
611 000	Kassel, documenta-Stadt	77.21	•	•	•	•
611 000	Kassel, documenta-Stadt	77.22	—	—	—	—
611 000	Kassel, documenta-Stadt	77.29	8	3 188	1	3 189
611 000	Kassel, documenta-Stadt	77.3	11	5 992	37	6 029
611 000	Kassel, documenta-Stadt	77.31	—	—	—	—
611 000	Kassel, documenta-Stadt	77.32	•	•	•	•
611 000	Kassel, documenta-Stadt	77.33	•	•	•	•
611 000	Kassel, documenta-Stadt	77.34	•	•	•	•

6. Umsatzsteuerpflichtige und steuerbarer Umsatz in Hessen 2020 nach Verwaltungsbezirken und wirtschaftlicher Gliederung

AGS	Regierungsbezirk Kreisfreie Stadt Landkreis	WZ 2008	Steuer- pflichtige	Steuerbarer Umsatz		
				Lieferungen und Leistungen	inner- gemein- schaftliche Erwerbe	insgesamt
			Anzahl	1 000 Euro		
611 000	Kassel, documenta-Stadt	77.35	—	—	—	—
611 000	Kassel, documenta-Stadt	77.39	•	•	•	•
611 000	Kassel, documenta-Stadt	77.4	•	•	•	•
611 000	Kassel, documenta-Stadt	78	28	69 391	10	69 401
611 000	Kassel, documenta-Stadt	78.1	15	7 036	1	7 037
611 000	Kassel, documenta-Stadt	78.2	13	62 355	9	62 364
611 000	Kassel, documenta-Stadt	78.3	—	—	—	—
611 000	Kassel, documenta-Stadt	79	23	3 228	•	•
611 000	Kassel, documenta-Stadt	79.1	23	3 228	•	•
611 000	Kassel, documenta-Stadt	79.11	19	3 003	•	•
611 000	Kassel, documenta-Stadt	79.12	4	225	•	•
611 000	Kassel, documenta-Stadt	79.9	—	—	—	—
611 000	Kassel, documenta-Stadt	80	16	36 986	•	•
611 000	Kassel, documenta-Stadt	80.1	10	30 507	6	30 513
611 000	Kassel, documenta-Stadt	80.2	•	•	•	•
611 000	Kassel, documenta-Stadt	80.3	•	•	•	•
611 000	Kassel, documenta-Stadt	81	158	64 671	187	64 858
611 000	Kassel, documenta-Stadt	81.1	46	13 330	53	13 383
611 000	Kassel, documenta-Stadt	81.2	54	32 745	10	32 754
611 000	Kassel, documenta-Stadt	81.21	37	27 221	9	27 230
611 000	Kassel, documenta-Stadt	81.22	12	3 759	1	3 760
611 000	Kassel, documenta-Stadt	81.22.1	•	•	•	•
611 000	Kassel, documenta-Stadt	81.22.9	•	•	•	•
611 000	Kassel, documenta-Stadt	81.29	5	1 764	—	1 764
611 000	Kassel, documenta-Stadt	81.29.1	•	•	•	•
611 000	Kassel, documenta-Stadt	81.29.2	•	•	•	•
611 000	Kassel, documenta-Stadt	81.29.9	•	•	•	•
611 000	Kassel, documenta-Stadt	81.3	58	18 596	124	18 721
611 000	Kassel, documenta-Stadt	81.30.1	54	17 283	123	17 406
611 000	Kassel, documenta-Stadt	81.30.9	4	1 313	1	1 315
611 000	Kassel, documenta-Stadt	82	84	59 923	280	60 203
611 000	Kassel, documenta-Stadt	82.1	13	1 852	84	1 936
611 000	Kassel, documenta-Stadt	82.11	9	764	•	•
611 000	Kassel, documenta-Stadt	82.19	4	1 088	•	•
611 000	Kassel, documenta-Stadt	82.2	—	—	—	—
611 000	Kassel, documenta-Stadt	82.3	20	10 774	126	10 899
611 000	Kassel, documenta-Stadt	82.9	51	47 297	70	47 367
611 000	Kassel, documenta-Stadt	82.91	•	•	•	•
611 000	Kassel, documenta-Stadt	82.91.1	•	•	•	•
611 000	Kassel, documenta-Stadt	82.91.2	•	•	•	•
611 000	Kassel, documenta-Stadt	82.92	•	•	•	•
611 000	Kassel, documenta-Stadt	82.99	43	30 486	70	30 556
611 000	Kassel, documenta-Stadt	82.99.1	—	—	—	—
611 000	Kassel, documenta-Stadt	82.99.9	43	30 486	70	30 556
611 000	Kassel, documenta-Stadt	O	—	—	—	—
611 000	Kassel, documenta-Stadt	P	•	•	•	•
611 000	Kassel, documenta-Stadt	85	•	•	•	•
611 000	Kassel, documenta-Stadt	85.1	•	•	•	•
611 000	Kassel, documenta-Stadt	85.2	—	—	—	—
611 000	Kassel, documenta-Stadt	85.3	10	8 359	5	8 363
611 000	Kassel, documenta-Stadt	85.31	•	•	•	•
611 000	Kassel, documenta-Stadt	85.32	•	•	•	•
611 000	Kassel, documenta-Stadt	85.4	•	•	•	•
611 000	Kassel, documenta-Stadt	85.41	14	4 653	2	4 654

6. Umsatzsteuerpflichtige und steuerbarer Umsatz in Hessen 2020 nach Verwaltungsbezirken und wirtschaftlicher Gliederung

AGS	Regierungsbezirk Kreisfreie Stadt Landkreis	WZ 2008	Steuer- pflichtige	Steuerbarer Umsatz		
				Lieferungen und Leistungen	inner- gemein- schaftliche Erwerbe	insgesamt
			Anzahl	1 000 Euro		
611 000	Kassel, documenta-Stadt	85.42	•	•	•	•
611 000	Kassel, documenta-Stadt	85.42.1	—	—	—	—
611 000	Kassel, documenta-Stadt	85.42.2	—	—	—	—
611 000	Kassel, documenta-Stadt	85.42.3	—	—	—	—
611 000	Kassel, documenta-Stadt	85.42.4	•	•	•	•
611 000	Kassel, documenta-Stadt	85.5	111	25 102	48	25 150
611 000	Kassel, documenta-Stadt	85.51	30	3 500	40	3 540
611 000	Kassel, documenta-Stadt	85.52	8	1 584	—	1 584
611 000	Kassel, documenta-Stadt	85.53	18	7 810	•	•
611 000	Kassel, documenta-Stadt	85.59	55	12 208	•	•
611 000	Kassel, documenta-Stadt	85.59.1	3	197	•	•
611 000	Kassel, documenta-Stadt	85.59.2	34	8 949	•	•
611 000	Kassel, documenta-Stadt	85.59.9	18	3 062	—	3 062
611 000	Kassel, documenta-Stadt	85.6	•	•	•	•
611 000	Kassel, documenta-Stadt	Q	182	1 521 925	12 725	1 534 649
611 000	Kassel, documenta-Stadt	86	161	1 472 688	12 724	1 485 413
611 000	Kassel, documenta-Stadt	86.1	8	1 398 880	12 364	1 411 244
611 000	Kassel, documenta-Stadt	86.10.1	•	•	•	•
611 000	Kassel, documenta-Stadt	86.10.2	—	—	—	—
611 000	Kassel, documenta-Stadt	86.10.3	•	•	•	•
611 000	Kassel, documenta-Stadt	86.2	96	47 350	116	47 466
611 000	Kassel, documenta-Stadt	86.21	22	6 013	31	6 043
611 000	Kassel, documenta-Stadt	86.22	32	15 152	21	15 173
611 000	Kassel, documenta-Stadt	86.23	42	26 186	64	26 250
611 000	Kassel, documenta-Stadt	86.9	57	26 458	245	26 703
611 000	Kassel, documenta-Stadt	86.90.1	18	1 777	•	•
611 000	Kassel, documenta-Stadt	86.90.2	13	2 409	•	•
611 000	Kassel, documenta-Stadt	86.90.3	3	362	•	•
611 000	Kassel, documenta-Stadt	86.90.9	23	21 910	244	22 154
611 000	Kassel, documenta-Stadt	87	•	•	•	•
611 000	Kassel, documenta-Stadt	87.1	—	—	—	—
611 000	Kassel, documenta-Stadt	87.2	•	•	•	•
611 000	Kassel, documenta-Stadt	87.3	•	•	•	•
611 000	Kassel, documenta-Stadt	87.9	—	—	—	—
611 000	Kassel, documenta-Stadt	88	•	•	•	•
611 000	Kassel, documenta-Stadt	88.1	•	•	•	•
611 000	Kassel, documenta-Stadt	88.10.1	•	•	•	•
611 000	Kassel, documenta-Stadt	88.10.2	•	•	•	•
611 000	Kassel, documenta-Stadt	88.9	14	13 021	•	•
611 000	Kassel, documenta-Stadt	88.91	•	•	•	•
611 000	Kassel, documenta-Stadt	88.99	•	•	•	•
611 000	Kassel, documenta-Stadt	R	•	•	•	•
611 000	Kassel, documenta-Stadt	90	93	9 871	96	9 967
611 000	Kassel, documenta-Stadt	90.01	•	•	•	•
611 000	Kassel, documenta-Stadt	90.01.1	—	—	—	—
611 000	Kassel, documenta-Stadt	90.01.2	—	—	—	—
611 000	Kassel, documenta-Stadt	90.01.3	•	•	•	•
611 000	Kassel, documenta-Stadt	90.01.4	10	1 659	1	1 660
611 000	Kassel, documenta-Stadt	90.02	•	•	•	•
611 000	Kassel, documenta-Stadt	90.03	73	5 489	15	5 504
611 000	Kassel, documenta-Stadt	90.03.1	6	332	•	•
611 000	Kassel, documenta-Stadt	90.03.2	12	843	2	846
611 000	Kassel, documenta-Stadt	90.03.3	23	1 491	6	1 497
611 000	Kassel, documenta-Stadt	90.03.4	3	497	•	•

6. Umsatzsteuerpflichtige und steuerbarer Umsatz in Hessen 2020 nach Verwaltungsbezirken und wirtschaftlicher Gliederung

AGS	Regierungsbezirk Kreisfreie Stadt Landkreis	WZ 2008	Steuer- pflichtige	Steuerbarer Umsatz		
				Lieferungen und Leistungen	inner- gemein- schaftliche Erwerbe	insgesamt
			Anzahl	1 000 Euro		
611 000	Kassel, documenta-Stadt	90.03.5	29	2 326	•	•
611 000	Kassel, documenta-Stadt	90.04	7	2 605	80	2 685
611 000	Kassel, documenta-Stadt	90.04.1	•	•	•	•
611 000	Kassel, documenta-Stadt	90.04.2	•	•	•	•
611 000	Kassel, documenta-Stadt	90.04.3	•	•	•	•
611 000	Kassel, documenta-Stadt	91	•	•	•	•
611 000	Kassel, documenta-Stadt	91.01	—	—	—	—
611 000	Kassel, documenta-Stadt	91.02	•	•	•	•
611 000	Kassel, documenta-Stadt	91.03	—	—	—	—
611 000	Kassel, documenta-Stadt	91.04	•	•	•	•
611 000	Kassel, documenta-Stadt	92	24	15 968	24	15 992
611 000	Kassel, documenta-Stadt	92.00.1	•	•	•	•
611 000	Kassel, documenta-Stadt	92.00.2	•	•	•	•
611 000	Kassel, documenta-Stadt	92.00.3	•	•	•	•
611 000	Kassel, documenta-Stadt	93	54	12 427	197	12 624
611 000	Kassel, documenta-Stadt	93.1	34	10 738	143	10 881
611 000	Kassel, documenta-Stadt	93.11	9	2 621	5	2 626
611 000	Kassel, documenta-Stadt	93.12	7	1 971	4	1 976
611 000	Kassel, documenta-Stadt	93.13	13	5 332	22	5 354
611 000	Kassel, documenta-Stadt	93.19	5	814	111	925
611 000	Kassel, documenta-Stadt	93.2	20	1 689	54	1 743
611 000	Kassel, documenta-Stadt	93.21	6	316	1	316
611 000	Kassel, documenta-Stadt	93.29	14	1 374	53	1 427
611 000	Kassel, documenta-Stadt	S	333	72 433	2 226	74 659
611 000	Kassel, documenta-Stadt	94	43	18 965	1 649	20 614
611 000	Kassel, documenta-Stadt	94.1	7	803	1	804
611 000	Kassel, documenta-Stadt	94.11	•	•	•	•
611 000	Kassel, documenta-Stadt	94.12	•	•	•	•
611 000	Kassel, documenta-Stadt	94.2	—	—	—	—
611 000	Kassel, documenta-Stadt	94.9	36	18 162	1 649	19 810
611 000	Kassel, documenta-Stadt	94.91	•	•	•	•
611 000	Kassel, documenta-Stadt	94.92	—	—	—	—
611 000	Kassel, documenta-Stadt	94.99	•	•	•	•
611 000	Kassel, documenta-Stadt	94.99.1	10	2 691	2	2 692
611 000	Kassel, documenta-Stadt	94.99.2	6	447	1	448
611 000	Kassel, documenta-Stadt	94.99.3	5	1 736	•	•
611 000	Kassel, documenta-Stadt	94.99.4	•	•	•	•
611 000	Kassel, documenta-Stadt	94.99.9	11	5 870	1 638	7 508
611 000	Kassel, documenta-Stadt	95	22	3 189	27	3 216
611 000	Kassel, documenta-Stadt	95.1	3	638	1	639
611 000	Kassel, documenta-Stadt	95.11	3	638	1	639
611 000	Kassel, documenta-Stadt	95.12	—	—	—	—
611 000	Kassel, documenta-Stadt	95.2	19	2 551	26	2 577
611 000	Kassel, documenta-Stadt	95.21	•	•	•	•
611 000	Kassel, documenta-Stadt	95.22	—	—	—	—
611 000	Kassel, documenta-Stadt	95.23	4	276	•	•
611 000	Kassel, documenta-Stadt	95.24	•	•	•	•
611 000	Kassel, documenta-Stadt	95.25	•	•	•	•
611 000	Kassel, documenta-Stadt	95.29	11	2 031	•	•
611 000	Kassel, documenta-Stadt	96	268	50 279	550	50 828
611 000	Kassel, documenta-Stadt	96.01	•	•	•	•
611 000	Kassel, documenta-Stadt	96.02	209	21 253	135	21 388
611 000	Kassel, documenta-Stadt	96.02.1	156	15 890	114	16 005
611 000	Kassel, documenta-Stadt	96.02.2	53	5 362	21	5 383

6. Umsatzsteuerpflichtige und steuerbarer Umsatz in Hessen 2020 nach Verwaltungsbezirken und wirtschaftlicher Gliederung

AGS	Regierungsbezirk Kreisfreie Stadt Landkreis	WZ 2008	Steuer- pflichtige	Steuerbarer Umsatz		
				Lieferungen und Leistungen	inner- gemein- schaftliche Erwerbe	insgesamt
			Anzahl	1 000 Euro		
611 000 Kassel, documenta-Stadt		96.03	15	8 333	9	8 342
611 000 Kassel, documenta-Stadt		96.03.1	15	8 333	9	8 342
611 000 Kassel, documenta-Stadt		96.03.2	—	—	—	—
611 000 Kassel, documenta-Stadt		96.04	•	•	•	•
611 000 Kassel, documenta-Stadt		96.09	33	7 499	11	7 510
631 000 Landkreis Fulda		A - S	7 879	14 058 476	674 706	14 733 183
631 000 Landkreis Fulda		A	356	101 979	1 794	103 772
631 000 Landkreis Fulda		01	332	88 709	747	89 456
631 000 Landkreis Fulda		01.1	64	18 116	85	18 201
631 000 Landkreis Fulda		01.11	•	•	•	•
631 000 Landkreis Fulda		01.12	—	—	—	—
631 000 Landkreis Fulda		01.13	—	—	—	—
631 000 Landkreis Fulda		01.13.1	—	—	—	—
631 000 Landkreis Fulda		01.13.2	—	—	—	—
631 000 Landkreis Fulda		01.14	—	—	—	—
631 000 Landkreis Fulda		01.15	—	—	—	—
631 000 Landkreis Fulda		01.16	—	—	—	—
631 000 Landkreis Fulda		01.19	•	•	•	•
631 000 Landkreis Fulda		01.19.1	—	—	—	—
631 000 Landkreis Fulda		01.19.2	—	—	—	—
631 000 Landkreis Fulda		01.19.9	•	•	•	•
631 000 Landkreis Fulda		01.2	•	•	•	•
631 000 Landkreis Fulda		01.21	—	—	—	—
631 000 Landkreis Fulda		01.22	—	—	—	—
631 000 Landkreis Fulda		01.23	—	—	—	—
631 000 Landkreis Fulda		01.24	•	•	•	•
631 000 Landkreis Fulda		01.25	—	—	—	—
631 000 Landkreis Fulda		01.25.1	—	—	—	—
631 000 Landkreis Fulda		01.25.9	—	—	—	—
631 000 Landkreis Fulda		01.26	—	—	—	—
631 000 Landkreis Fulda		01.27	—	—	—	—
631 000 Landkreis Fulda		01.28	—	—	—	—
631 000 Landkreis Fulda		01.29	•	•	•	•
631 000 Landkreis Fulda		01.3	•	•	•	•
631 000 Landkreis Fulda		01.30.1	•	•	•	•
631 000 Landkreis Fulda		01.30.2	•	•	•	•
631 000 Landkreis Fulda		01.4	43	14 663	19	14 683
631 000 Landkreis Fulda		01.41	16	4 697	•	•
631 000 Landkreis Fulda		01.42	•	•	•	•
631 000 Landkreis Fulda		01.43	6	1 048	•	•
631 000 Landkreis Fulda		01.44	—	—	—	—
631 000 Landkreis Fulda		01.45	3	302	•	•
631 000 Landkreis Fulda		01.46	8	4 389	—	4 390
631 000 Landkreis Fulda		01.47	4	3 865	•	•
631 000 Landkreis Fulda		01.49	•	•	•	•
631 000 Landkreis Fulda		01.5	203	46 652	534	47 187
631 000 Landkreis Fulda		01.6	17	8 174	40	8 214
631 000 Landkreis Fulda		01.61	11	5 914	7	5 922
631 000 Landkreis Fulda		01.62	•	•	•	•
631 000 Landkreis Fulda		01.63	—	—	—	—
631 000 Landkreis Fulda		01.64	•	•	•	•
631 000 Landkreis Fulda		01.7	—	—	—	—
631 000 Landkreis Fulda		02	•	•	•	•
631 000 Landkreis Fulda		02.1	•	•	•	•

6. Umsatzsteuerpflichtige und steuerbarer Umsatz in Hessen 2020 nach Verwaltungsbezirken und wirtschaftlicher Gliederung

AGS	Regierungsbezirk Kreisfreie Stadt Landkreis	WZ 2008	Steuer- pflichtige	Steuerbarer Umsatz		
				Lieferungen und Leistungen	inner- gemein- schaftliche Erwerbe	insgesamt
			Anzahl	1 000 Euro		
631 000	Landkreis Fulda	02.2	4	1 496	1	1 497
631 000	Landkreis Fulda	02.3	—	—	—	—
631 000	Landkreis Fulda	02.4	15	7 974	3	7 978
631 000	Landkreis Fulda	03	•	•	•	•
631 000	Landkreis Fulda	03.1	—	—	—	—
631 000	Landkreis Fulda	03.11	—	—	—	—
631 000	Landkreis Fulda	03.12	—	—	—	—
631 000	Landkreis Fulda	03.2	•	•	•	•
631 000	Landkreis Fulda	03.21	—	—	—	—
631 000	Landkreis Fulda	03.22	•	•	•	•
631 000	Landkreis Fulda	B	5	15 528	82	15 610
631 000	Landkreis Fulda	05	—	—	—	—
631 000	Landkreis Fulda	05.1	—	—	—	—
631 000	Landkreis Fulda	05.2	—	—	—	—
631 000	Landkreis Fulda	06	—	—	—	—
631 000	Landkreis Fulda	06.1	—	—	—	—
631 000	Landkreis Fulda	06.2	—	—	—	—
631 000	Landkreis Fulda	07	—	—	—	—
631 000	Landkreis Fulda	07.1	—	—	—	—
631 000	Landkreis Fulda	07.2	—	—	—	—
631 000	Landkreis Fulda	07.21	—	—	—	—
631 000	Landkreis Fulda	07.29	—	—	—	—
631 000	Landkreis Fulda	08	5	15 528	82	15 610
631 000	Landkreis Fulda	08.1	5	15 528	82	15 610
631 000	Landkreis Fulda	08.11	•	•	•	•
631 000	Landkreis Fulda	08.12	•	•	•	•
631 000	Landkreis Fulda	08.9	—	—	—	—
631 000	Landkreis Fulda	08.91	—	—	—	—
631 000	Landkreis Fulda	08.92	—	—	—	—
631 000	Landkreis Fulda	08.93	—	—	—	—
631 000	Landkreis Fulda	08.99	—	—	—	—
631 000	Landkreis Fulda	09	—	—	—	—
631 000	Landkreis Fulda	09.1	—	—	—	—
631 000	Landkreis Fulda	09.9	—	—	—	—
631 000	Landkreis Fulda	C	680	3 588 237	278 242	3 866 479
631 000	Landkreis Fulda	10	107	311 836	22 280	334 116
631 000	Landkreis Fulda	10.1	47	109 004	21	109 025
631 000	Landkreis Fulda	10.11	•	•	•	•
631 000	Landkreis Fulda	10.12	•	•	•	•
631 000	Landkreis Fulda	10.13	•	•	•	•
631 000	Landkreis Fulda	10.2	—	—	—	—
631 000	Landkreis Fulda	10.3	•	•	•	•
631 000	Landkreis Fulda	10.31	—	—	—	—
631 000	Landkreis Fulda	10.32	—	—	—	—
631 000	Landkreis Fulda	10.39	•	•	•	•
631 000	Landkreis Fulda	10.4	•	•	•	•
631 000	Landkreis Fulda	10.41	•	•	•	•
631 000	Landkreis Fulda	10.42	—	—	—	—
631 000	Landkreis Fulda	10.5	4	281	—	282
631 000	Landkreis Fulda	10.51	•	•	•	•
631 000	Landkreis Fulda	10.52	•	•	•	•
631 000	Landkreis Fulda	10.6	6	3 995	48	4 043
631 000	Landkreis Fulda	10.61	6	3 995	48	4 043
631 000	Landkreis Fulda	10.62	—	—	—	—

**6. Umsatzsteuerpflichtige und steuerbarer Umsatz in Hessen 2020 nach
Verwaltungsbezirken und wirtschaftlicher Gliederung**

AGS	Regierungsbezirk Kreisfreie Stadt Landkreis	WZ 2008	Steuer- pflichtige	Steuerbarer Umsatz		
				Lieferungen und Leistungen	inner- gemein- schaftliche Erwerbe	insgesamt
			Anzahl	1 000 Euro		
631 000	Landkreis Fulda	10.7	38	169 928	19 774	189 702
631 000	Landkreis Fulda	10.71	•	•	•	•
631 000	Landkreis Fulda	10.72	•	•	•	•
631 000	Landkreis Fulda	10.73	—	—	—	—
631 000	Landkreis Fulda	10.8	•	•	•	•
631 000	Landkreis Fulda	10.81	—	—	—	—
631 000	Landkreis Fulda	10.82	—	—	—	—
631 000	Landkreis Fulda	10.83	•	•	•	•
631 000	Landkreis Fulda	10.84	•	•	•	•
631 000	Landkreis Fulda	10.85	•	•	•	•
631 000	Landkreis Fulda	10.86	•	•	•	•
631 000	Landkreis Fulda	10.89	—	—	—	—
631 000	Landkreis Fulda	10.9	•	•	•	•
631 000	Landkreis Fulda	10.91	•	•	•	•
631 000	Landkreis Fulda	10.92	•	•	•	•
631 000	Landkreis Fulda	11	8	211 430	7 240	218 670
631 000	Landkreis Fulda	11.01	•	•	•	•
631 000	Landkreis Fulda	11.02	—	—	—	—
631 000	Landkreis Fulda	11.03	•	•	•	•
631 000	Landkreis Fulda	11.04	—	—	—	—
631 000	Landkreis Fulda	11.05	•	•	•	•
631 000	Landkreis Fulda	11.06	—	—	—	—
631 000	Landkreis Fulda	11.07	•	•	•	•
631 000	Landkreis Fulda	12	—	—	—	—
631 000	Landkreis Fulda	13	22	134 195	15 390	149 585
631 000	Landkreis Fulda	13.1	—	—	—	—
631 000	Landkreis Fulda	13.2	•	•	•	•
631 000	Landkreis Fulda	13.3	•	•	•	•
631 000	Landkreis Fulda	13.9	18	129 205	14 710	143 915
631 000	Landkreis Fulda	13.91	—	—	—	—
631 000	Landkreis Fulda	13.92	•	•	•	•
631 000	Landkreis Fulda	13.93	•	•	•	•
631 000	Landkreis Fulda	13.94	—	—	—	—
631 000	Landkreis Fulda	13.95	—	—	—	—
631 000	Landkreis Fulda	13.96	8	85 372	8 631	94 004
631 000	Landkreis Fulda	13.99	•	•	•	•
631 000	Landkreis Fulda	14	8	8 303	762	9 065
631 000	Landkreis Fulda	14.1	•	•	•	•
631 000	Landkreis Fulda	14.11	•	•	•	•
631 000	Landkreis Fulda	14.12	•	•	•	•
631 000	Landkreis Fulda	14.13	•	•	•	•
631 000	Landkreis Fulda	14.14	—	—	—	—
631 000	Landkreis Fulda	14.19	—	—	—	—
631 000	Landkreis Fulda	14.2	•	•	•	•
631 000	Landkreis Fulda	14.3	•	•	•	•
631 000	Landkreis Fulda	14.31	•	•	•	•
631 000	Landkreis Fulda	14.39	•	•	•	•
631 000	Landkreis Fulda	15	•	•	•	•
631 000	Landkreis Fulda	15.1	•	•	•	•
631 000	Landkreis Fulda	15.11	—	—	—	—
631 000	Landkreis Fulda	15.12	•	•	•	•
631 000	Landkreis Fulda	15.2	•	•	•	•
631 000	Landkreis Fulda	16	70	304 473	13 859	318 332
631 000	Landkreis Fulda	16.1	20	69 658	8 090	77 748

6. Umsatzsteuerpflichtige und steuerbarer Umsatz in Hessen 2020 nach Verwaltungsbezirken und wirtschaftlicher Gliederung

AGS	Regierungsbezirk Kreisfreie Stadt Landkreis	WZ 2008	Steuer- pflichtige	Steuerbarer Umsatz		
				Lieferungen und Leistungen	inner- gemein- schaftliche Erwerbe	insgesamt
			Anzahl	1 000 Euro		
631 000	Landkreis Fulda	16.2	50	234 815	5 769	240 584
631 000	Landkreis Fulda	16.21	•	•	•	•
631 000	Landkreis Fulda	16.22	—	—	—	—
631 000	Landkreis Fulda	16.23	28	120 502	1 069	121 571
631 000	Landkreis Fulda	16.24	•	•	•	•
631 000	Landkreis Fulda	16.29	•	•	•	•
631 000	Landkreis Fulda	17	•	•	•	•
631 000	Landkreis Fulda	17.1	•	•	•	•
631 000	Landkreis Fulda	17.11	—	—	—	—
631 000	Landkreis Fulda	17.12	•	•	•	•
631 000	Landkreis Fulda	17.2	5	80 156	18 518	98 674
631 000	Landkreis Fulda	17.21	•	•	•	•
631 000	Landkreis Fulda	17.22	•	•	•	•
631 000	Landkreis Fulda	17.23	—	—	—	—
631 000	Landkreis Fulda	17.24	—	—	—	—
631 000	Landkreis Fulda	17.29	—	—	—	—
631 000	Landkreis Fulda	18	26	50 121	2 766	52 888
631 000	Landkreis Fulda	18.1	26	50 121	2 766	52 888
631 000	Landkreis Fulda	18.11	•	•	•	•
631 000	Landkreis Fulda	18.12	18	41 430	2 457	43 887
631 000	Landkreis Fulda	18.13	3	579	•	•
631 000	Landkreis Fulda	18.14	•	•	•	•
631 000	Landkreis Fulda	18.2	—	—	—	—
631 000	Landkreis Fulda	19	—	—	—	—
631 000	Landkreis Fulda	19.1	—	—	—	—
631 000	Landkreis Fulda	19.2	—	—	—	—
631 000	Landkreis Fulda	20	•	•	•	•
631 000	Landkreis Fulda	20.1	3	846	2	848
631 000	Landkreis Fulda	20.11	•	•	•	•
631 000	Landkreis Fulda	20.12	•	•	•	•
631 000	Landkreis Fulda	20.13	—	—	—	—
631 000	Landkreis Fulda	20.14	•	•	•	•
631 000	Landkreis Fulda	20.15	—	—	—	—
631 000	Landkreis Fulda	20.16	—	—	—	—
631 000	Landkreis Fulda	20.17	—	—	—	—
631 000	Landkreis Fulda	20.2	—	—	—	—
631 000	Landkreis Fulda	20.3	•	•	•	•
631 000	Landkreis Fulda	20.4	6	1 804	34	1 838
631 000	Landkreis Fulda	20.41	•	•	•	•
631 000	Landkreis Fulda	20.42	•	•	•	•
631 000	Landkreis Fulda	20.5	4	1 328	58	1 386
631 000	Landkreis Fulda	20.51	—	—	—	—
631 000	Landkreis Fulda	20.52	—	—	—	—
631 000	Landkreis Fulda	20.53	—	—	—	—
631 000	Landkreis Fulda	20.59	4	1 328	58	1 386
631 000	Landkreis Fulda	20.6	—	—	—	—
631 000	Landkreis Fulda	21	4	2 029	34	2 064
631 000	Landkreis Fulda	21.1	—	—	—	—
631 000	Landkreis Fulda	21.2	4	2 029	34	2 064
631 000	Landkreis Fulda	22	14	74 480	4 719	79 199
631 000	Landkreis Fulda	22.1	•	•	•	•
631 000	Landkreis Fulda	22.11	•	•	•	•
631 000	Landkreis Fulda	22.19	•	•	•	•
631 000	Landkreis Fulda	22.2	•	•	•	•

6. Umsatzsteuerpflichtige und steuerbarer Umsatz in Hessen 2020 nach Verwaltungsbezirken und wirtschaftlicher Gliederung

AGS	Regierungsbezirk Kreisfreie Stadt Landkreis	WZ 2008	Steuer- pflichtige	Steuerbarer Umsatz		
				Lieferungen und Leistungen	inner- gemein- schaftliche Erwerbe	insgesamt
			Anzahl	1 000 Euro		
631 000	Landkreis Fulda	22.21	•	•	•	•
631 000	Landkreis Fulda	22.22	•	•	•	•
631 000	Landkreis Fulda	22.23	5	13 353	675	14 028
631 000	Landkreis Fulda	22.29	4	2 420	637	3 056
631 000	Landkreis Fulda	23	47	140 654	1 756	142 410
631 000	Landkreis Fulda	23.1	—	—	—	—
631 000	Landkreis Fulda	23.11	—	—	—	—
631 000	Landkreis Fulda	23.12	—	—	—	—
631 000	Landkreis Fulda	23.13	—	—	—	—
631 000	Landkreis Fulda	23.14	—	—	—	—
631 000	Landkreis Fulda	23.19	—	—	—	—
631 000	Landkreis Fulda	23.2	—	—	—	—
631 000	Landkreis Fulda	23.3	•	•	•	•
631 000	Landkreis Fulda	23.31	•	•	•	•
631 000	Landkreis Fulda	23.32	—	—	—	—
631 000	Landkreis Fulda	23.4	•	•	•	•
631 000	Landkreis Fulda	23.41	•	•	•	•
631 000	Landkreis Fulda	23.42	•	•	•	•
631 000	Landkreis Fulda	23.43	—	—	—	—
631 000	Landkreis Fulda	23.44	—	—	—	—
631 000	Landkreis Fulda	23.49	•	•	•	•
631 000	Landkreis Fulda	23.5	•	•	•	•
631 000	Landkreis Fulda	23.51	•	•	•	•
631 000	Landkreis Fulda	23.52	•	•	•	•
631 000	Landkreis Fulda	23.6	14	81 313	469	81 783
631 000	Landkreis Fulda	23.61	•	•	•	•
631 000	Landkreis Fulda	23.62	—	—	—	—
631 000	Landkreis Fulda	23.63	—	—	—	—
631 000	Landkreis Fulda	23.64	—	—	—	—
631 000	Landkreis Fulda	23.65	—	—	—	—
631 000	Landkreis Fulda	23.69	•	•	•	•
631 000	Landkreis Fulda	23.7	24	9 462	179	9 641
631 000	Landkreis Fulda	23.9	•	•	•	•
631 000	Landkreis Fulda	23.91	—	—	—	—
631 000	Landkreis Fulda	23.99	•	•	•	•
631 000	Landkreis Fulda	24	4	2 413	•	•
631 000	Landkreis Fulda	24.1	•	•	•	•
631 000	Landkreis Fulda	24.2	—	—	—	—
631 000	Landkreis Fulda	24.3	—	—	—	—
631 000	Landkreis Fulda	24.31	—	—	—	—
631 000	Landkreis Fulda	24.32	—	—	—	—
631 000	Landkreis Fulda	24.33	—	—	—	—
631 000	Landkreis Fulda	24.34	—	—	—	—
631 000	Landkreis Fulda	24.4	—	—	—	—
631 000	Landkreis Fulda	24.41	—	—	—	—
631 000	Landkreis Fulda	24.42	—	—	—	—
631 000	Landkreis Fulda	24.43	—	—	—	—
631 000	Landkreis Fulda	24.44	—	—	—	—
631 000	Landkreis Fulda	24.45	—	—	—	—
631 000	Landkreis Fulda	24.46	—	—	—	—
631 000	Landkreis Fulda	24.5	•	•	•	•
631 000	Landkreis Fulda	24.51	•	•	•	•
631 000	Landkreis Fulda	24.52	—	—	—	—
631 000	Landkreis Fulda	24.53	•	•	•	•

6. Umsatzsteuerpflichtige und steuerbarer Umsatz in Hessen 2020 nach Verwaltungsbezirken und wirtschaftlicher Gliederung

AGS	Regierungsbezirk Kreisfreie Stadt Landkreis	WZ 2008	Steuer- pflichtige	Steuerbarer Umsatz		
				Lieferungen und Leistungen	inner- gemein- schaftliche Erwerbe	insgesamt
			Anzahl	1 000 Euro		
631 000	Landkreis Fulda	24.54	—	—	—	—
631 000	Landkreis Fulda	25	100	402 762	55 831	458 593
631 000	Landkreis Fulda	25.1	33	49 999	169	50 168
631 000	Landkreis Fulda	25.11	20	35 931	98	36 028
631 000	Landkreis Fulda	25.12	13	14 068	71	14 139
631 000	Landkreis Fulda	25.2	•	•	•	•
631 000	Landkreis Fulda	25.21	•	•	•	•
631 000	Landkreis Fulda	25.29	•	•	•	•
631 000	Landkreis Fulda	25.3	—	—	—	—
631 000	Landkreis Fulda	25.4	•	•	•	•
631 000	Landkreis Fulda	25.5	7	121 508	18 882	140 390
631 000	Landkreis Fulda	25.6	37	185 618	35 959	221 577
631 000	Landkreis Fulda	25.61	•	•	•	•
631 000	Landkreis Fulda	25.62	•	•	•	•
631 000	Landkreis Fulda	25.7	6	17 580	255	17 835
631 000	Landkreis Fulda	25.71	—	—	—	—
631 000	Landkreis Fulda	25.72	—	—	—	—
631 000	Landkreis Fulda	25.73	6	17 580	255	17 835
631 000	Landkreis Fulda	25.73.1	—	—	—	—
631 000	Landkreis Fulda	25.73.2	—	—	—	—
631 000	Landkreis Fulda	25.73.3	•	•	•	•
631 000	Landkreis Fulda	25.73.4	—	—	—	—
631 000	Landkreis Fulda	25.73.5	•	•	•	•
631 000	Landkreis Fulda	25.9	13	16 260	260	16 521
631 000	Landkreis Fulda	25.91	—	—	—	—
631 000	Landkreis Fulda	25.92	—	—	—	—
631 000	Landkreis Fulda	25.93	•	•	•	•
631 000	Landkreis Fulda	25.94	•	•	•	•
631 000	Landkreis Fulda	25.99	7	2 307	107	2 414
631 000	Landkreis Fulda	26	20	201 895	11 891	213 786
631 000	Landkreis Fulda	26.1	•	•	•	•
631 000	Landkreis Fulda	26.11	•	•	•	•
631 000	Landkreis Fulda	26.11.1	—	—	—	—
631 000	Landkreis Fulda	26.11.9	•	•	•	•
631 000	Landkreis Fulda	26.12	—	—	—	—
631 000	Landkreis Fulda	26.2	5	1 034	3	1 037
631 000	Landkreis Fulda	26.3	•	•	•	•
631 000	Landkreis Fulda	26.4	•	•	•	•
631 000	Landkreis Fulda	26.5	•	•	•	•
631 000	Landkreis Fulda	26.51	•	•	•	•
631 000	Landkreis Fulda	26.51.1	•	•	•	•
631 000	Landkreis Fulda	26.51.2	•	•	•	•
631 000	Landkreis Fulda	26.51.3	—	—	—	—
631 000	Landkreis Fulda	26.52	•	•	•	•
631 000	Landkreis Fulda	26.6	•	•	•	•
631 000	Landkreis Fulda	26.7	—	—	—	—
631 000	Landkreis Fulda	26.8	•	•	•	•
631 000	Landkreis Fulda	27	18	90 820	3 431	94 251
631 000	Landkreis Fulda	27.1	6	69 953	2 066	72 019
631 000	Landkreis Fulda	27.11	•	•	•	•
631 000	Landkreis Fulda	27.12	•	•	•	•
631 000	Landkreis Fulda	27.2	—	—	—	—
631 000	Landkreis Fulda	27.3	—	—	—	—
631 000	Landkreis Fulda	27.31	—	—	—	—

6. Umsatzsteuerpflichtige und steuerbarer Umsatz in Hessen 2020 nach Verwaltungsbezirken und wirtschaftlicher Gliederung

AGS	Regierungsbezirk Kreisfreie Stadt Landkreis	WZ 2008	Steuer- pflichtige	Steuerbarer Umsatz		
			Anzahl	Lieferungen und Leistungen	inner- gemein- schaftliche Erwerbe	insgesamt
				1 000 Euro		
631 000	Landkreis Fulda	27.32	—	—	—	—
631 000	Landkreis Fulda	27.33	—	—	—	—
631 000	Landkreis Fulda	27.4	•	•	•	•
631 000	Landkreis Fulda	27.5	•	•	•	•
631 000	Landkreis Fulda	27.51	•	•	•	•
631 000	Landkreis Fulda	27.52	—	—	—	—
631 000	Landkreis Fulda	27.9	8	9 882	1 187	11 068
631 000	Landkreis Fulda	28	57	739 756	67 469	807 225
631 000	Landkreis Fulda	28.1	6	78 391	16 819	95 210
631 000	Landkreis Fulda	28.11	•	•	•	•
631 000	Landkreis Fulda	28.12	—	—	—	—
631 000	Landkreis Fulda	28.13	•	•	•	•
631 000	Landkreis Fulda	28.14	—	—	—	—
631 000	Landkreis Fulda	28.15	•	•	•	•
631 000	Landkreis Fulda	28.2	21	196 735	29 239	225 974
631 000	Landkreis Fulda	28.21	•	•	•	•
631 000	Landkreis Fulda	28.21.1	—	—	—	—
631 000	Landkreis Fulda	28.21.9	•	•	•	•
631 000	Landkreis Fulda	28.22	7	99 713	5 884	105 597
631 000	Landkreis Fulda	28.23	•	•	•	•
631 000	Landkreis Fulda	28.24	•	•	•	•
631 000	Landkreis Fulda	28.25	•	•	•	•
631 000	Landkreis Fulda	28.29	•	•	•	•
631 000	Landkreis Fulda	28.3	•	•	•	•
631 000	Landkreis Fulda	28.4	•	•	•	•
631 000	Landkreis Fulda	28.41	•	•	•	•
631 000	Landkreis Fulda	28.49	5	15 358	244	15 602
631 000	Landkreis Fulda	28.9	22	410 883	16 695	427 578
631 000	Landkreis Fulda	28.91	—	—	—	—
631 000	Landkreis Fulda	28.92	•	•	•	•
631 000	Landkreis Fulda	28.92.1	—	—	—	—
631 000	Landkreis Fulda	28.92.2	•	•	•	•
631 000	Landkreis Fulda	28.93	•	•	•	•
631 000	Landkreis Fulda	28.94	•	•	•	•
631 000	Landkreis Fulda	28.95	—	—	—	—
631 000	Landkreis Fulda	28.96	•	•	•	•
631 000	Landkreis Fulda	28.99	16	394 574	16 040	410 614
631 000	Landkreis Fulda	29	15	186 091	7 584	193 675
631 000	Landkreis Fulda	29.1	—	—	—	—
631 000	Landkreis Fulda	29.10.1	—	—	—	—
631 000	Landkreis Fulda	29.10.2	—	—	—	—
631 000	Landkreis Fulda	29.2	8	53 509	2 740	56 249
631 000	Landkreis Fulda	29.3	7	132 581	4 844	137 426
631 000	Landkreis Fulda	29.31	—	—	—	—
631 000	Landkreis Fulda	29.32	7	132 581	4 844	137 426
631 000	Landkreis Fulda	30	•	•	•	•
631 000	Landkreis Fulda	30.1	—	—	—	—
631 000	Landkreis Fulda	30.11	—	—	—	—
631 000	Landkreis Fulda	30.12	—	—	—	—
631 000	Landkreis Fulda	30.2	—	—	—	—
631 000	Landkreis Fulda	30.20.1	—	—	—	—
631 000	Landkreis Fulda	30.20.2	—	—	—	—
631 000	Landkreis Fulda	30.3	•	•	•	•
631 000	Landkreis Fulda	30.4	—	—	—	—

**6. Umsatzsteuerpflichtige und steuerbarer Umsatz in Hessen 2020 nach
Verwaltungsbezirken und wirtschaftlicher Gliederung**

AGS	Regierungsbezirk Kreisfreie Stadt Landkreis	WZ 2008	Steuer- pflichtige	Steuerbarer Umsatz		
				Lieferungen und Leistungen	inner- gemein- schaftliche Erwerbe	insgesamt
			Anzahl	1 000 Euro		
631 000	Landkreis Fulda	30.9	•	•	•	•
631 000	Landkreis Fulda	30.91	—	—	—	—
631 000	Landkreis Fulda	30.92	•	•	•	•
631 000	Landkreis Fulda	30.99	—	—	—	—
631 000	Landkreis Fulda	31	44	28 617	2 751	31 369
631 000	Landkreis Fulda	31.01	•	•	•	•
631 000	Landkreis Fulda	31.02	•	•	•	•
631 000	Landkreis Fulda	31.03	—	—	—	—
631 000	Landkreis Fulda	31.09	39	24 683	2 668	27 351
631 000	Landkreis Fulda	31.09.1	•	•	•	•
631 000	Landkreis Fulda	31.09.9	•	•	•	•
631 000	Landkreis Fulda	32	•	•	•	•
631 000	Landkreis Fulda	32.1	10	2 592	77	2 668
631 000	Landkreis Fulda	32.11	—	—	—	—
631 000	Landkreis Fulda	32.12	6	1 019	8	1 027
631 000	Landkreis Fulda	32.13	4	1 573	69	1 641
631 000	Landkreis Fulda	32.2	•	•	•	•
631 000	Landkreis Fulda	32.3	•	•	•	•
631 000	Landkreis Fulda	32.4	—	—	—	—
631 000	Landkreis Fulda	32.5	•	•	•	•
631 000	Landkreis Fulda	32.50.1	9	76 035	3 122	79 156
631 000	Landkreis Fulda	32.50.2	10	11 386	277	11 664
631 000	Landkreis Fulda	32.50.3	•	•	•	•
631 000	Landkreis Fulda	32.9	•	•	•	•
631 000	Landkreis Fulda	32.91	—	—	—	—
631 000	Landkreis Fulda	32.99	•	•	•	•
631 000	Landkreis Fulda	33	28	24 765	273	25 038
631 000	Landkreis Fulda	33.1	23	11 587	226	11 814
631 000	Landkreis Fulda	33.11	•	•	•	•
631 000	Landkreis Fulda	33.12	14	8 354	204	8 558
631 000	Landkreis Fulda	33.13	•	•	•	•
631 000	Landkreis Fulda	33.14	•	•	•	•
631 000	Landkreis Fulda	33.15	—	—	—	—
631 000	Landkreis Fulda	33.16	—	—	—	—
631 000	Landkreis Fulda	33.17	•	•	•	•
631 000	Landkreis Fulda	33.19	•	•	•	•
631 000	Landkreis Fulda	33.2	5	13 177	47	13 224
631 000	Landkreis Fulda	D	273	810 542	1 014	811 556
631 000	Landkreis Fulda	35	273	810 542	1 014	811 556
631 000	Landkreis Fulda	35.1	254	776 638	814	777 452
631 000	Landkreis Fulda	35.11	•	•	•	•
631 000	Landkreis Fulda	35.11.1	14	1 630	6	1 636
631 000	Landkreis Fulda	35.11.2	27	25 945	1	25 946
631 000	Landkreis Fulda	35.11.3	•	•	•	•
631 000	Landkreis Fulda	35.12	—	—	—	—
631 000	Landkreis Fulda	35.13	•	•	•	•
631 000	Landkreis Fulda	35.14	•	•	•	•
631 000	Landkreis Fulda	35.2	12	33 055	194	33 249
631 000	Landkreis Fulda	35.21	12	33 055	194	33 249
631 000	Landkreis Fulda	35.21.1	—	—	—	—
631 000	Landkreis Fulda	35.21.2	•	•	•	•
631 000	Landkreis Fulda	35.21.3	•	•	•	•
631 000	Landkreis Fulda	35.22	—	—	—	—
631 000	Landkreis Fulda	35.23	—	—	—	—

6. Umsatzsteuerpflichtige und steuerbarer Umsatz in Hessen 2020 nach Verwaltungsbezirken und wirtschaftlicher Gliederung

AGS	Regierungsbezirk Kreisfreie Stadt Landkreis	WZ 2008	Steuer- pflichtige	Steuerbarer Umsatz		
				Lieferungen und Leistungen	inner- gemein- schaftliche Erwerbe	insgesamt
			Anzahl	1 000 Euro		
631 000	Landkreis Fulda	35.3	7	848	6	855
631 000	Landkreis Fulda	E	37	68 562	883	69 445
631 000	Landkreis Fulda	36	•	•	•	•
631 000	Landkreis Fulda	36.00.1	—	—	—	—
631 000	Landkreis Fulda	36.00.2	21	15 600	393	15 992
631 000	Landkreis Fulda	36.00.3	•	•	•	•
631 000	Landkreis Fulda	37	•	•	•	•
631 000	Landkreis Fulda	37.00.1	•	•	•	•
631 000	Landkreis Fulda	37.00.2	•	•	•	•
631 000	Landkreis Fulda	38	12	44 245	141	44 386
631 000	Landkreis Fulda	38.1	•	•	•	•
631 000	Landkreis Fulda	38.11	•	•	•	•
631 000	Landkreis Fulda	38.12	—	—	—	—
631 000	Landkreis Fulda	38.2	•	•	•	•
631 000	Landkreis Fulda	38.21	•	•	•	•
631 000	Landkreis Fulda	38.22	—	—	—	—
631 000	Landkreis Fulda	38.3	4	14 665	130	14 795
631 000	Landkreis Fulda	38.31	—	—	—	—
631 000	Landkreis Fulda	38.32	4	14 665	130	14 795
631 000	Landkreis Fulda	39	—	—	—	—
631 000	Landkreis Fulda	F	854	1 458 797	19 431	1 478 228
631 000	Landkreis Fulda	41	77	189 166	1 445	190 611
631 000	Landkreis Fulda	41.1	3	468	1	469
631 000	Landkreis Fulda	41.10.1	—	—	—	—
631 000	Landkreis Fulda	41.10.2	—	—	—	—
631 000	Landkreis Fulda	41.10.3	3	468	1	469
631 000	Landkreis Fulda	41.2	74	188 699	1 444	190 143
631 000	Landkreis Fulda	41.20.1	•	•	•	•
631 000	Landkreis Fulda	41.20.2	•	•	•	•
631 000	Landkreis Fulda	42	40	167 093	33	167 126
631 000	Landkreis Fulda	42.1	26	128 168	30	128 197
631 000	Landkreis Fulda	42.11	•	•	•	•
631 000	Landkreis Fulda	42.12	18	51 492	30	51 522
631 000	Landkreis Fulda	42.13	•	•	•	•
631 000	Landkreis Fulda	42.2	•	•	•	•
631 000	Landkreis Fulda	42.21	•	•	•	•
631 000	Landkreis Fulda	42.22	•	•	•	•
631 000	Landkreis Fulda	42.9	•	•	•	•
631 000	Landkreis Fulda	42.91	•	•	•	•
631 000	Landkreis Fulda	42.99	•	•	•	•
631 000	Landkreis Fulda	43	737	1 102 538	17 954	1 120 491
631 000	Landkreis Fulda	43.1	26	28 566	37	28 603
631 000	Landkreis Fulda	43.11	8	7 673	35	7 708
631 000	Landkreis Fulda	43.12	18	20 893	3	20 896
631 000	Landkreis Fulda	43.13	—	—	—	—
631 000	Landkreis Fulda	43.2	264	582 272	11 860	594 132
631 000	Landkreis Fulda	43.21	91	434 681	10 887	445 568
631 000	Landkreis Fulda	43.22	101	121 195	836	122 031
631 000	Landkreis Fulda	43.29	72	26 396	137	26 533
631 000	Landkreis Fulda	43.29.1	56	22 808	9	22 818
631 000	Landkreis Fulda	43.29.9	16	3 588	128	3 716
631 000	Landkreis Fulda	43.3	285	331 392	4 687	336 078
631 000	Landkreis Fulda	43.31	32	199 710	3 508	203 218
631 000	Landkreis Fulda	43.32	76	51 328	636	51 963

6. Umsatzsteuerpflichtige und steuerbarer Umsatz in Hessen 2020 nach Verwaltungsbezirken und wirtschaftlicher Gliederung

AGS	Regierungsbezirk Kreisfreie Stadt Landkreis	WZ 2008	Steuer- pflichtige	Steuerbarer Umsatz		
				Lieferungen und Leistungen	inner- gemein- schaftliche Erwerbe	insgesamt
			Anzahl	1 000 Euro		
631 000	Landkreis Fulda	43.33	70	27 939	398	28 337
631 000	Landkreis Fulda	43.34	87	37 675	7	37 682
631 000	Landkreis Fulda	43.34.1	83	35 122	6	35 128
631 000	Landkreis Fulda	43.34.2	4	2 553	1	2 554
631 000	Landkreis Fulda	43.39	20	14 740	138	14 879
631 000	Landkreis Fulda	43.9	162	160 308	1 369	161 677
631 000	Landkreis Fulda	43.91	78	89 025	403	89 428
631 000	Landkreis Fulda	43.91.1	35	44 027	2	44 029
631 000	Landkreis Fulda	43.91.2	43	44 999	401	45 399
631 000	Landkreis Fulda	43.99	84	71 283	967	72 249
631 000	Landkreis Fulda	43.99.1	8	4 342	2	4 343
631 000	Landkreis Fulda	43.99.2	5	1 434	121	1 555
631 000	Landkreis Fulda	43.99.9	71	65 507	844	66 351
631 000	Landkreis Fulda	G	1 598	5 150 942	353 265	5 504 207
631 000	Landkreis Fulda	45	322	749 492	56 325	805 818
631 000	Landkreis Fulda	45.1
631 000	Landkreis Fulda	45.11	129	565 704	43 721	609 426
631 000	Landkreis Fulda	45.19
631 000	Landkreis Fulda	45.2	99	59 996	354	60 351
631 000	Landkreis Fulda	45.20.1	7	2 192	.	.
631 000	Landkreis Fulda	45.20.2	10	3 642	4	3 647
631 000	Landkreis Fulda	45.20.3	78	46 556	348	46 904
631 000	Landkreis Fulda	45.20.4	4	7 606	.	.
631 000	Landkreis Fulda	45.3
631 000	Landkreis Fulda	45.31
631 000	Landkreis Fulda	45.32
631 000	Landkreis Fulda	45.4	22	17 111	1 183	18 294
631 000	Landkreis Fulda	46	369	1 771 312	206 545	1 977 857
631 000	Landkreis Fulda	46.1	139	46 218	3 590	49 809
631 000	Landkreis Fulda	46.11	6	1 672	.	.
631 000	Landkreis Fulda	46.12	3	2 860	.	.
631 000	Landkreis Fulda	46.13	22	10 712	1 484	12 196
631 000	Landkreis Fulda	46.13.1	5	1 922	248	2 169
631 000	Landkreis Fulda	46.13.2	17	8 790	1 237	10 027
631 000	Landkreis Fulda	46.14	15	7 766	229	7 995
631 000	Landkreis Fulda	46.15	19	2 751	49	2 799
631 000	Landkreis Fulda	46.16	10	2 299	516	2 815
631 000	Landkreis Fulda	46.17	7	1 616	1	1 618
631 000	Landkreis Fulda	46.18	34	7 613	952	8 566
631 000	Landkreis Fulda	46.18.1
631 000	Landkreis Fulda	46.18.2
631 000	Landkreis Fulda	46.18.3	—	—	—	—
631 000	Landkreis Fulda	46.18.4
631 000	Landkreis Fulda	46.18.5
631 000	Landkreis Fulda	46.18.6	3	364	.	.
631 000	Landkreis Fulda	46.18.7
631 000	Landkreis Fulda	46.18.9	25	6 435	938	7 373
631 000	Landkreis Fulda	46.19	23	8 930	260	9 190
631 000	Landkreis Fulda	46.2	20	47 536	4 395	51 932
631 000	Landkreis Fulda	46.21
631 000	Landkreis Fulda	46.22
631 000	Landkreis Fulda	46.23
631 000	Landkreis Fulda	46.24
631 000	Landkreis Fulda	46.3	34	424 455	9 414	433 869

6. Umsatzsteuerpflichtige und steuerbarer Umsatz in Hessen 2020 nach Verwaltungsbezirken und wirtschaftlicher Gliederung

AGS	Regierungsbezirk Kreisfreie Stadt Landkreis	WZ 2008	Steuer- pflichtige	Steuerbarer Umsatz		
				Lieferungen und Leistungen	inner- gemein- schaftliche Erwerbe	insgesamt
			Anzahl	1 000 Euro		
631 000	Landkreis Fulda	46.31	•	•	•	•
631 000	Landkreis Fulda	46.32	5	45 341	268	45 609
631 000	Landkreis Fulda	46.33	•	•	•	•
631 000	Landkreis Fulda	46.34	•	•	•	•
631 000	Landkreis Fulda	46.35	•	•	•	•
631 000	Landkreis Fulda	46.36	•	•	•	•
631 000	Landkreis Fulda	46.37	•	•	•	•
631 000	Landkreis Fulda	46.38	5	28 603	798	29 400
631 000	Landkreis Fulda	46.38.1	—	—	—	—
631 000	Landkreis Fulda	46.38.2	—	—	—	—
631 000	Landkreis Fulda	46.38.9	5	28 603	798	29 400
631 000	Landkreis Fulda	46.39	•	•	•	•
631 000	Landkreis Fulda	46.39.1	—	—	—	—
631 000	Landkreis Fulda	46.39.9	•	•	•	•
631 000	Landkreis Fulda	46.4	44	124 710	21 073	145 782
631 000	Landkreis Fulda	46.41	9	26 230	2 875	29 105
631 000	Landkreis Fulda	46.42	5	10 641	1 951	12 592
631 000	Landkreis Fulda	46.42.1	•	•	•	•
631 000	Landkreis Fulda	46.42.2	•	•	•	•
631 000	Landkreis Fulda	46.43	4	12 323	330	12 653
631 000	Landkreis Fulda	46.43.1	•	•	•	•
631 000	Landkreis Fulda	46.43.2	—	—	—	—
631 000	Landkreis Fulda	46.43.3	•	•	•	•
631 000	Landkreis Fulda	46.44	•	•	•	•
631 000	Landkreis Fulda	46.44.1	•	•	•	•
631 000	Landkreis Fulda	46.44.2	—	—	—	—
631 000	Landkreis Fulda	46.45	•	•	•	•
631 000	Landkreis Fulda	46.46	7	31 462	14 396	45 859
631 000	Landkreis Fulda	46.46.1	—	—	—	—
631 000	Landkreis Fulda	46.46.2	7	31 462	14 396	45 859
631 000	Landkreis Fulda	46.47	6	12 723	607	13 329
631 000	Landkreis Fulda	46.48	—	—	—	—
631 000	Landkreis Fulda	46.49	10	27 907	876	28 783
631 000	Landkreis Fulda	46.49.1	•	•	•	•
631 000	Landkreis Fulda	46.49.2	—	—	—	—
631 000	Landkreis Fulda	46.49.3	•	•	•	•
631 000	Landkreis Fulda	46.49.4	5	17 901	518	18 419
631 000	Landkreis Fulda	46.49.5	•	•	•	•
631 000	Landkreis Fulda	46.5	8	38 560	794	39 354
631 000	Landkreis Fulda	46.51	•	•	•	•
631 000	Landkreis Fulda	46.52	•	•	•	•
631 000	Landkreis Fulda	46.6	46	426 291	145 149	571 440
631 000	Landkreis Fulda	46.61	8	34 213	1 023	35 236
631 000	Landkreis Fulda	46.62	•	•	•	•
631 000	Landkreis Fulda	46.63	•	•	•	•
631 000	Landkreis Fulda	46.64	•	•	•	•
631 000	Landkreis Fulda	46.65	•	•	•	•
631 000	Landkreis Fulda	46.66	•	•	•	•
631 000	Landkreis Fulda	46.69	24	211 975	14 724	226 699
631 000	Landkreis Fulda	46.7	64	626 062	14 138	640 200
631 000	Landkreis Fulda	46.71	7	367 092	31	367 123
631 000	Landkreis Fulda	46.71.1	•	•	•	•
631 000	Landkreis Fulda	46.71.2	•	•	•	•
631 000	Landkreis Fulda	46.72	•	•	•	•

6. Umsatzsteuerpflichtige und steuerbarer Umsatz in Hessen 2020 nach Verwaltungsbezirken und wirtschaftlicher Gliederung

AGS	Regierungsbezirk Kreisfreie Stadt Landkreis	WZ 2008	Steuer- pflichtige	Steuerbarer Umsatz		
				Lieferungen und Leistungen	inner- gemein- schaftliche Erwerbe	insgesamt
			Anzahl	1 000 Euro		
631 000	Landkreis Fulda	46.73	30	61 157	2 168	63 325
631 000	Landkreis Fulda	46.73.1	•	•	•	•
631 000	Landkreis Fulda	46.73.2	•	•	•	•
631 000	Landkreis Fulda	46.73.3	4	7 955	334	8 289
631 000	Landkreis Fulda	46.73.4	21	51 126	1 718	52 844
631 000	Landkreis Fulda	46.73.5	•	•	•	•
631 000	Landkreis Fulda	46.73.6	—	—	—	—
631 000	Landkreis Fulda	46.73.7	—	—	—	—
631 000	Landkreis Fulda	46.73.8	•	•	•	•
631 000	Landkreis Fulda	46.74	13	23 358	4 473	27 832
631 000	Landkreis Fulda	46.74.1	7	11 222	3 915	15 137
631 000	Landkreis Fulda	46.74.2	•	•	•	•
631 000	Landkreis Fulda	46.74.3	•	•	•	•
631 000	Landkreis Fulda	46.75	•	•	•	•
631 000	Landkreis Fulda	46.76	•	•	•	•
631 000	Landkreis Fulda	46.77	9	21 429	87	21 516
631 000	Landkreis Fulda	46.9	14	37 479	7 991	45 470
631 000	Landkreis Fulda	47	907	2 630 138	90 394	2 720 532
631 000	Landkreis Fulda	47.1	91	1 509 349	33 758	1 543 107
631 000	Landkreis Fulda	47.11	57	1 499 956	33 657	1 533 613
631 000	Landkreis Fulda	47.19	34	9 393	102	9 494
631 000	Landkreis Fulda	47.2	88	39 026	272	39 298
631 000	Landkreis Fulda	47.21	8	4 028	47	4 075
631 000	Landkreis Fulda	47.22	20	10 061	3	10 065
631 000	Landkreis Fulda	47.23	•	•	•	•
631 000	Landkreis Fulda	47.24	7	2 250	1	2 251
631 000	Landkreis Fulda	47.25	•	•	•	•
631 000	Landkreis Fulda	47.26	4	1 539	2	1 541
631 000	Landkreis Fulda	47.29	27	16 445	200	16 646
631 000	Landkreis Fulda	47.3	33	56 454	239	56 694
631 000	Landkreis Fulda	47.30.1	29	33 070	239	33 309
631 000	Landkreis Fulda	47.30.2	4	23 384	—	23 384
631 000	Landkreis Fulda	47.4	41	122 586	2 372	124 958
631 000	Landkreis Fulda	47.41	•	•	•	•
631 000	Landkreis Fulda	47.42	10	1 847	16	1 863
631 000	Landkreis Fulda	47.43	•	•	•	•
631 000	Landkreis Fulda	47.5	180	176 835	5 955	182 790
631 000	Landkreis Fulda	47.51	26	6 521	808	7 329
631 000	Landkreis Fulda	47.52	52	84 423	3 149	87 572
631 000	Landkreis Fulda	47.52.1	21	21 332	1 841	23 173
631 000	Landkreis Fulda	47.52.3	31	63 090	1 308	64 399
631 000	Landkreis Fulda	47.53	14	12 776	75	12 851
631 000	Landkreis Fulda	47.54	46	37 201	561	37 762
631 000	Landkreis Fulda	47.59	42	35 914	1 363	37 276
631 000	Landkreis Fulda	47.59.1	30	30 757	1 311	32 068
631 000	Landkreis Fulda	47.59.2	•	•	•	•
631 000	Landkreis Fulda	47.59.3	•	•	•	•
631 000	Landkreis Fulda	47.59.9	8	4 778	34	4 812
631 000	Landkreis Fulda	47.6	60	53 198	12 327	65 525
631 000	Landkreis Fulda	47.61	•	•	•	•
631 000	Landkreis Fulda	47.62	15	5 141	42	5 183
631 000	Landkreis Fulda	47.62.1	5	1 357	•	•
631 000	Landkreis Fulda	47.62.2	10	3 785	•	•
631 000	Landkreis Fulda	47.63	•	•	•	•

6. Umsatzsteuerpflichtige und steuerbarer Umsatz in Hessen 2020 nach Verwaltungsbezirken und wirtschaftlicher Gliederung

AGS	Regierungsbezirk Kreisfreie Stadt Landkreis	WZ 2008	Steuer- pflichtige	Steuerbarer Umsatz		
				Lieferungen und Leistungen	inner- gemein- schaftliche Erwerbe	insgesamt
			Anzahl	1 000 Euro		
631 000	Landkreis Fulda	47.64	35	45 693	12 232	57 925
631 000	Landkreis Fulda	47.64.1	13	13 537	1 009	14 546
631 000	Landkreis Fulda	47.64.2	22	32 156	11 223	43 379
631 000	Landkreis Fulda	47.65	5	665	52	717
631 000	Landkreis Fulda	47.7	264	326 537	8 273	334 810
631 000	Landkreis Fulda	47.71	38	32 636	2 625	35 262
631 000	Landkreis Fulda	47.72	17	11 470	1 478	12 948
631 000	Landkreis Fulda	47.72.1	13	11 083	1 441	12 524
631 000	Landkreis Fulda	47.72.2	4	388	37	425
631 000	Landkreis Fulda	47.73	44	173 834	146	173 980
631 000	Landkreis Fulda	47.74	19	43 999	319	44 318
631 000	Landkreis Fulda	47.75	7	1 435	44	1 479
631 000	Landkreis Fulda	47.76	35	16 881	1 106	17 987
631 000	Landkreis Fulda	47.76.1	25	8 057	953	9 010
631 000	Landkreis Fulda	47.76.2	10	8 824	153	8 978
631 000	Landkreis Fulda	47.77	14	4 656	211	4 866
631 000	Landkreis Fulda	47.78	72	40 046	2 274	42 320
631 000	Landkreis Fulda	47.78.1	19	16 122	398	16 520
631 000	Landkreis Fulda	47.78.2	4	1 953	102	2 055
631 000	Landkreis Fulda	47.78.3	18	12 203	1 015	13 218
631 000	Landkreis Fulda	47.78.9	31	9 768	758	10 526
631 000	Landkreis Fulda	47.79	18	1 580	70	1 650
631 000	Landkreis Fulda	47.79.1	5	383	•	•
631 000	Landkreis Fulda	47.79.2	—	—	—	—
631 000	Landkreis Fulda	47.79.9	13	1 196	•	•
631 000	Landkreis Fulda	47.8	5	1 187	1	1 187
631 000	Landkreis Fulda	47.81	•	•	•	•
631 000	Landkreis Fulda	47.82	•	•	•	•
631 000	Landkreis Fulda	47.89	—	—	—	—
631 000	Landkreis Fulda	47.9	145	344 965	27 198	372 163
631 000	Landkreis Fulda	47.91	54	306 726	25 140	331 866
631 000	Landkreis Fulda	47.99	91	38 239	2 058	40 297
631 000	Landkreis Fulda	47.99.1	5	6 776	8	6 784
631 000	Landkreis Fulda	47.99.9	86	31 463	2 050	33 513
631 000	Landkreis Fulda	H	237	404 481	322	404 803
631 000	Landkreis Fulda	49	125	197 232	87	197 319
631 000	Landkreis Fulda	49.1	—	—	—	—
631 000	Landkreis Fulda	49.2	—	—	—	—
631 000	Landkreis Fulda	49.3	34	20 332	76	20 408
631 000	Landkreis Fulda	49.31	•	•	•	•
631 000	Landkreis Fulda	49.32	•	•	•	•
631 000	Landkreis Fulda	49.39	11	9 217	35	9 252
631 000	Landkreis Fulda	49.39.1	4	2 138	—	2 139
631 000	Landkreis Fulda	49.39.2	•	•	•	•
631 000	Landkreis Fulda	49.39.9	•	•	•	•
631 000	Landkreis Fulda	49.4	91	176 900	11	176 911
631 000	Landkreis Fulda	49.41	86	173 345	11	173 356
631 000	Landkreis Fulda	49.42	5	3 554	—	3 554
631 000	Landkreis Fulda	49.5	—	—	—	—
631 000	Landkreis Fulda	50	—	—	—	—
631 000	Landkreis Fulda	50.1	—	—	—	—
631 000	Landkreis Fulda	50.2	—	—	—	—
631 000	Landkreis Fulda	50.3	—	—	—	—
631 000	Landkreis Fulda	50.4	—	—	—	—

6. Umsatzsteuerpflichtige und steuerbarer Umsatz in Hessen 2020 nach Verwaltungsbezirken und wirtschaftlicher Gliederung

AGS	Regierungsbezirk Kreisfreie Stadt Landkreis	WZ 2008	Steuer- pflichtige	Steuerbarer Umsatz		
				Lieferungen und Leistungen	inner- gemein- schaftliche Erwerbe	insgesamt
			Anzahl	1 000 Euro		
631 000	Landkreis Fulda	51	•	•	•	•
631 000	Landkreis Fulda	51.1	•	•	•	•
631 000	Landkreis Fulda	51.2	•	•	•	•
631 000	Landkreis Fulda	51.21	•	•	•	•
631 000	Landkreis Fulda	51.22	—	—	—	—
631 000	Landkreis Fulda	52	66	191 153	183	191 336
631 000	Landkreis Fulda	52.1	•	•	•	•
631 000	Landkreis Fulda	52.2	•	•	•	•
631 000	Landkreis Fulda	52.21	•	•	•	•
631 000	Landkreis Fulda	52.21.1	—	—	—	—
631 000	Landkreis Fulda	52.21.2	—	—	—	—
631 000	Landkreis Fulda	52.21.3	—	—	—	—
631 000	Landkreis Fulda	52.21.4	•	•	•	•
631 000	Landkreis Fulda	52.21.5	—	—	—	—
631 000	Landkreis Fulda	52.21.9	•	•	•	•
631 000	Landkreis Fulda	52.22	—	—	—	—
631 000	Landkreis Fulda	52.22.1	—	—	—	—
631 000	Landkreis Fulda	52.22.2	—	—	—	—
631 000	Landkreis Fulda	52.22.3	—	—	—	—
631 000	Landkreis Fulda	52.22.9	—	—	—	—
631 000	Landkreis Fulda	52.23	—	—	—	—
631 000	Landkreis Fulda	52.23.1	—	—	—	—
631 000	Landkreis Fulda	52.23.9	—	—	—	—
631 000	Landkreis Fulda	52.24	—	—	—	—
631 000	Landkreis Fulda	52.29	•	•	•	•
631 000	Landkreis Fulda	52.29.1	51	114 361	178	114 539
631 000	Landkreis Fulda	52.29.2	—	—	—	—
631 000	Landkreis Fulda	52.29.9	•	•	•	•
631 000	Landkreis Fulda	53	•	•	•	•
631 000	Landkreis Fulda	53.1	—	—	—	—
631 000	Landkreis Fulda	53.2	•	•	•	•
631 000	Landkreis Fulda	I	492	141 016	762	141 778
631 000	Landkreis Fulda	55	144	67 949	350	68 299
631 000	Landkreis Fulda	55.1	126	64 971	331	65 302
631 000	Landkreis Fulda	55.10.1	27	27 579	307	27 885
631 000	Landkreis Fulda	55.10.2	14	15 733	7	15 740
631 000	Landkreis Fulda	55.10.3	76	21 086	17	21 102
631 000	Landkreis Fulda	55.10.4	9	573	1	575
631 000	Landkreis Fulda	55.2	12	2 234	19	2 252
631 000	Landkreis Fulda	55.20.1	—	—	—	—
631 000	Landkreis Fulda	55.20.2	•	•	•	•
631 000	Landkreis Fulda	55.20.3	•	•	•	•
631 000	Landkreis Fulda	55.20.4	•	•	•	•
631 000	Landkreis Fulda	55.3	•	•	•	•
631 000	Landkreis Fulda	55.9	•	•	•	•
631 000	Landkreis Fulda	55.90.1	—	—	—	—
631 000	Landkreis Fulda	55.90.9	•	•	•	•
631 000	Landkreis Fulda	56	348	73 067	412	73 479
631 000	Landkreis Fulda	56.1	256	54 429	405	54 834
631 000	Landkreis Fulda	56.10.1	152	36 670	200	36 871
631 000	Landkreis Fulda	56.10.2	•	•	•	•
631 000	Landkreis Fulda	56.10.3	57	9 809	39	9 848
631 000	Landkreis Fulda	56.10.4	•	•	•	•
631 000	Landkreis Fulda	56.10.5	22	3 252	143	3 395

6. Umsatzsteuerpflichtige und steuerbarer Umsatz in Hessen 2020 nach Verwaltungsbezirken und wirtschaftlicher Gliederung

AGS	Regierungsbezirk Kreisfreie Stadt Landkreis	WZ 2008	Steuer- pflichtige	Steuerbarer Umsatz		
				Lieferungen und Leistungen	inner- gemein- schaftliche Erwerbe	insgesamt
			Anzahl	1 000 Euro		
631 000	Landkreis Fulda	56.2	23	5 878	4	5 882
631 000	Landkreis Fulda	56.21	13	2 398	3	2 400
631 000	Landkreis Fulda	56.29	10	3 480	1	3 482
631 000	Landkreis Fulda	56.3	69	12 760	3	12 763
631 000	Landkreis Fulda	56.30.1	53	10 811	3	10 814
631 000	Landkreis Fulda	56.30.2	3	238	•	•
631 000	Landkreis Fulda	56.30.3	•	•	•	•
631 000	Landkreis Fulda	56.30.4	•	•	•	•
631 000	Landkreis Fulda	56.30.9	6	1 391	—	1 391
631 000	Landkreis Fulda	J	257	188 272	3 451	191 723
631 000	Landkreis Fulda	58	15	40 998	247	41 245
631 000	Landkreis Fulda	58.1	15	40 998	247	41 245
631 000	Landkreis Fulda	58.11	•	•	•	•
631 000	Landkreis Fulda	58.12	—	—	—	—
631 000	Landkreis Fulda	58.13	•	•	•	•
631 000	Landkreis Fulda	58.14	—	—	—	—
631 000	Landkreis Fulda	58.19	5	5 709	4	5 713
631 000	Landkreis Fulda	58.2	—	—	—	—
631 000	Landkreis Fulda	58.21	—	—	—	—
631 000	Landkreis Fulda	58.29	—	—	—	—
631 000	Landkreis Fulda	59	16	4 828	19	4 848
631 000	Landkreis Fulda	59.1	8	1 872	2	1 874
631 000	Landkreis Fulda	59.11	•	•	•	•
631 000	Landkreis Fulda	59.12	—	—	—	—
631 000	Landkreis Fulda	59.13	•	•	•	•
631 000	Landkreis Fulda	59.14	•	•	•	•
631 000	Landkreis Fulda	59.2	8	2 956	17	2 973
631 000	Landkreis Fulda	59.20.1	—	—	—	—
631 000	Landkreis Fulda	59.20.2	•	•	•	•
631 000	Landkreis Fulda	59.20.3	•	•	•	•
631 000	Landkreis Fulda	60	—	—	—	—
631 000	Landkreis Fulda	60.1	—	—	—	—
631 000	Landkreis Fulda	60.2	—	—	—	—
631 000	Landkreis Fulda	61	—	—	—	—
631 000	Landkreis Fulda	61.1	—	—	—	—
631 000	Landkreis Fulda	61.2	—	—	—	—
631 000	Landkreis Fulda	61.3	—	—	—	—
631 000	Landkreis Fulda	61.9	—	—	—	—
631 000	Landkreis Fulda	61.90.1	—	—	—	—
631 000	Landkreis Fulda	61.90.9	—	—	—	—
631 000	Landkreis Fulda	62	197	133 390	3 036	136 427
631 000	Landkreis Fulda	62.01	90	79 846	2 233	82 080
631 000	Landkreis Fulda	62.01.1	28	17 871	422	18 293
631 000	Landkreis Fulda	62.01.9	62	61 975	1 811	63 786
631 000	Landkreis Fulda	62.02	62	26 086	600	26 686
631 000	Landkreis Fulda	62.03	11	15 512	77	15 589
631 000	Landkreis Fulda	62.09	34	11 945	126	12 072
631 000	Landkreis Fulda	63	29	9 055	149	9 204
631 000	Landkreis Fulda	63.1	5	2 673	35	2 709
631 000	Landkreis Fulda	63.11	•	•	•	•
631 000	Landkreis Fulda	63.12	•	•	•	•
631 000	Landkreis Fulda	63.9	24	6 381	114	6 495
631 000	Landkreis Fulda	63.91	—	—	—	—
631 000	Landkreis Fulda	63.99	24	6 381	114	6 495

6. Umsatzsteuerpflichtige und steuerbarer Umsatz in Hessen 2020 nach Verwaltungsbezirken und wirtschaftlicher Gliederung

AGS	Regierungsbezirk Kreisfreie Stadt Landkreis	WZ 2008	Steuer- pflichtige	Steuerbarer Umsatz		
				Lieferungen und Leistungen	inner- gemein- schaftliche Erwerbe	insgesamt
			Anzahl	1 000 Euro		
631 000	Landkreis Fulda	K	54	47 048	301	47 349
631 000	Landkreis Fulda	64	9	40 542	74	40 615
631 000	Landkreis Fulda	64.1	5	36 382	2	36 384
631 000	Landkreis Fulda	64.11	—	—	—	—
631 000	Landkreis Fulda	64.19	5	36 382	2	36 384
631 000	Landkreis Fulda	64.19.1	—	—	—	—
631 000	Landkreis Fulda	64.19.2	•	•	•	•
631 000	Landkreis Fulda	64.19.3	•	•	•	•
631 000	Landkreis Fulda	64.19.4	—	—	—	—
631 000	Landkreis Fulda	64.19.5	—	—	—	—
631 000	Landkreis Fulda	64.19.6	—	—	—	—
631 000	Landkreis Fulda	64.2	—	—	—	—
631 000	Landkreis Fulda	64.3	—	—	—	—
631 000	Landkreis Fulda	64.9	4	4 160	72	4 231
631 000	Landkreis Fulda	64.91	•	•	•	•
631 000	Landkreis Fulda	64.92	—	—	—	—
631 000	Landkreis Fulda	64.92.1	—	—	—	—
631 000	Landkreis Fulda	64.92.2	—	—	—	—
631 000	Landkreis Fulda	64.99	•	•	•	•
631 000	Landkreis Fulda	64.99.1	•	•	•	•
631 000	Landkreis Fulda	64.99.9	—	—	—	—
631 000	Landkreis Fulda	65	—	—	—	—
631 000	Landkreis Fulda	65.1	—	—	—	—
631 000	Landkreis Fulda	65.11	—	—	—	—
631 000	Landkreis Fulda	65.12	—	—	—	—
631 000	Landkreis Fulda	65.12.1	—	—	—	—
631 000	Landkreis Fulda	65.12.2	—	—	—	—
631 000	Landkreis Fulda	65.2	—	—	—	—
631 000	Landkreis Fulda	65.3	—	—	—	—
631 000	Landkreis Fulda	66	45	6 507	227	6 734
631 000	Landkreis Fulda	66.1	22	3 479	225	3 704
631 000	Landkreis Fulda	66.11	—	—	—	—
631 000	Landkreis Fulda	66.12	—	—	—	—
631 000	Landkreis Fulda	66.19	22	3 479	225	3 704
631 000	Landkreis Fulda	66.2	23	3 027	2	3 029
631 000	Landkreis Fulda	66.21	3	397	—	397
631 000	Landkreis Fulda	66.22	20	2 631	2	2 633
631 000	Landkreis Fulda	66.29	—	—	—	—
631 000	Landkreis Fulda	66.3	—	—	—	—
631 000	Landkreis Fulda	L	842	244 076	2 680	246 756
631 000	Landkreis Fulda	68	842	244 076	2 680	246 756
631 000	Landkreis Fulda	68.1	38	18 099	6	18 105
631 000	Landkreis Fulda	68.2	712	190 084	2 632	192 716
631 000	Landkreis Fulda	68.3	92	35 893	42	35 935
631 000	Landkreis Fulda	68.31	32	9 476	—	9 476
631 000	Landkreis Fulda	68.32	60	26 418	41	26 459
631 000	Landkreis Fulda	M	1 042	562 893	4 941	567 834
631 000	Landkreis Fulda	69	241	111 366	71	111 437
631 000	Landkreis Fulda	69.1	99	28 468	33	28 501
631 000	Landkreis Fulda	69.10.1	37	15 579	•	•
631 000	Landkreis Fulda	69.10.2	54	11 952	23	11 976
631 000	Landkreis Fulda	69.10.3	—	—	—	—
631 000	Landkreis Fulda	69.10.4	—	—	—	—
631 000	Landkreis Fulda	69.10.9	8	936	•	•

6. Umsatzsteuerpflichtige und steuerbarer Umsatz in Hessen 2020 nach Verwaltungsbezirken und wirtschaftlicher Gliederung

AGS	Regierungsbezirk Kreisfreie Stadt Landkreis	WZ 2008	Steuer- pflichtige	Steuerbarer Umsatz		
				Lieferungen und Leistungen	inner- gemein- schaftliche Erwerbe	insgesamt
			Anzahl	1 000 Euro		
631 000	Landkreis Fulda	69.2	142	82 898	38	82 936
631 000	Landkreis Fulda	69.20.1	12	5 225	—	5 225
631 000	Landkreis Fulda	69.20.2	•	•	•	•
631 000	Landkreis Fulda	69.20.3	105	72 637	18	72 655
631 000	Landkreis Fulda	69.20.4	•	•	•	•
631 000	Landkreis Fulda	70	274	164 563	2 975	167 538
631 000	Landkreis Fulda	70.1	121	87 287	747	88 034
631 000	Landkreis Fulda	70.10.1	12	9 933	—	9 934
631 000	Landkreis Fulda	70.10.9	109	77 354	746	78 100
631 000	Landkreis Fulda	70.2	153	77 276	2 228	79 505
631 000	Landkreis Fulda	70.21	6	2 109	20	2 129
631 000	Landkreis Fulda	70.22	147	75 167	2 209	77 376
631 000	Landkreis Fulda	71	340	236 600	836	237 436
631 000	Landkreis Fulda	71.1	332	218 696	702	219 398
631 000	Landkreis Fulda	71.11	95	27 263	110	27 373
631 000	Landkreis Fulda	71.11.1	71	23 751	•	•
631 000	Landkreis Fulda	71.11.2	10	963	•	•
631 000	Landkreis Fulda	71.11.3	9	1 760	•	•
631 000	Landkreis Fulda	71.11.4	5	789	•	•
631 000	Landkreis Fulda	71.12	237	191 433	591	192 025
631 000	Landkreis Fulda	71.12.1	101	35 805	165	35 970
631 000	Landkreis Fulda	71.12.2	83	141 262	420	141 682
631 000	Landkreis Fulda	71.12.3	8	2 549	—	2 549
631 000	Landkreis Fulda	71.12.9	45	11 817	7	11 824
631 000	Landkreis Fulda	71.2	8	17 904	134	18 038
631 000	Landkreis Fulda	72	10	2 718	10	2 728
631 000	Landkreis Fulda	72.1	•	•	•	•
631 000	Landkreis Fulda	72.11	•	•	•	•
631 000	Landkreis Fulda	72.19	5	1 486	7	1 494
631 000	Landkreis Fulda	72.2	•	•	•	•
631 000	Landkreis Fulda	73	52	16 462	556	17 018
631 000	Landkreis Fulda	73.1	•	•	•	•
631 000	Landkreis Fulda	73.11	49	16 014	556	16 570
631 000	Landkreis Fulda	73.12	•	•	•	•
631 000	Landkreis Fulda	73.2	•	•	•	•
631 000	Landkreis Fulda	74	101	22 417	491	22 908
631 000	Landkreis Fulda	74.1	25	11 008	265	11 273
631 000	Landkreis Fulda	74.10.1	•	•	•	•
631 000	Landkreis Fulda	74.10.2	•	•	•	•
631 000	Landkreis Fulda	74.10.3	9	3 159	153	3 312
631 000	Landkreis Fulda	74.2	16	1 001	2	1 003
631 000	Landkreis Fulda	74.20.1	•	•	•	•
631 000	Landkreis Fulda	74.20.2	•	•	•	•
631 000	Landkreis Fulda	74.3	13	2 873	1	2 874
631 000	Landkreis Fulda	74.30.1	•	•	•	•
631 000	Landkreis Fulda	74.30.2	•	•	•	•
631 000	Landkreis Fulda	74.9	47	7 535	224	7 759
631 000	Landkreis Fulda	75	24	8 765	3	8 768
631 000	Landkreis Fulda	75.00.1	•	•	•	•
631 000	Landkreis Fulda	75.00.9	•	•	•	•
631 000	Landkreis Fulda	N	396	429 393	4 323	433 716
631 000	Landkreis Fulda	77	50	42 003	2 780	44 783
631 000	Landkreis Fulda	77.1	13	10 477	177	10 654
631 000	Landkreis Fulda	77.11	7	8 228	•	•

6. Umsatzsteuerpflichtige und steuerbarer Umsatz in Hessen 2020 nach Verwaltungsbezirken und wirtschaftlicher Gliederung

AGS	Regierungsbezirk Kreisfreie Stadt Landkreis	WZ 2008	Steuer- pflichtige	Steuerbarer Umsatz		
				Lieferungen und Leistungen	inner- gemein- schaftliche Erwerbe	insgesamt
			Anzahl	1 000 Euro		
631 000	Landkreis Fulda	77.12	6	2 249	•	•
631 000	Landkreis Fulda	77.2	•	•	•	•
631 000	Landkreis Fulda	77.21	—	—	—	—
631 000	Landkreis Fulda	77.22	—	—	—	—
631 000	Landkreis Fulda	77.29	•	•	•	•
631 000	Landkreis Fulda	77.3	33	30 781	2 603	33 384
631 000	Landkreis Fulda	77.31	•	•	•	•
631 000	Landkreis Fulda	77.32	18	16 654	1 385	18 039
631 000	Landkreis Fulda	77.33	—	—	—	—
631 000	Landkreis Fulda	77.34	—	—	—	—
631 000	Landkreis Fulda	77.35	—	—	—	—
631 000	Landkreis Fulda	77.39	•	•	•	•
631 000	Landkreis Fulda	77.4	•	•	•	•
631 000	Landkreis Fulda	78	31	251 576	154	251 730
631 000	Landkreis Fulda	78.1	15	12 128	62	12 190
631 000	Landkreis Fulda	78.2	16	239 447	93	239 540
631 000	Landkreis Fulda	78.3	—	—	—	—
631 000	Landkreis Fulda	79	16	1 623	8	1 631
631 000	Landkreis Fulda	79.1	16	1 623	8	1 631
631 000	Landkreis Fulda	79.11	11	1 107	•	•
631 000	Landkreis Fulda	79.12	5	516	•	•
631 000	Landkreis Fulda	79.9	—	—	—	—
631 000	Landkreis Fulda	80	14	15 883	1	15 884
631 000	Landkreis Fulda	80.1	9	14 382	1	14 383
631 000	Landkreis Fulda	80.2	•	•	•	•
631 000	Landkreis Fulda	80.3	•	•	•	•
631 000	Landkreis Fulda	81	204	91 015	731	91 746
631 000	Landkreis Fulda	81.1	59	10 794	2	10 796
631 000	Landkreis Fulda	81.2	55	41 651	518	42 170
631 000	Landkreis Fulda	81.21	18	27 906	4	27 910
631 000	Landkreis Fulda	81.22	•	•	•	•
631 000	Landkreis Fulda	81.22.1	28	5 314	•	•
631 000	Landkreis Fulda	81.22.9	•	•	•	•
631 000	Landkreis Fulda	81.29	•	•	•	•
631 000	Landkreis Fulda	81.29.1	•	•	•	•
631 000	Landkreis Fulda	81.29.2	•	•	•	•
631 000	Landkreis Fulda	81.29.9	•	•	•	•
631 000	Landkreis Fulda	81.3	90	38 570	211	38 780
631 000	Landkreis Fulda	81.30.1	75	35 253	194	35 447
631 000	Landkreis Fulda	81.30.9	15	3 316	17	3 334
631 000	Landkreis Fulda	82	81	27 293	648	27 941
631 000	Landkreis Fulda	82.1	15	947	4	951
631 000	Landkreis Fulda	82.11	8	334	•	•
631 000	Landkreis Fulda	82.19	7	613	•	•
631 000	Landkreis Fulda	82.2	3	580	11	592
631 000	Landkreis Fulda	82.3	10	1 036	43	1 080
631 000	Landkreis Fulda	82.9	53	24 729	589	25 318
631 000	Landkreis Fulda	82.91	4	666	1	666
631 000	Landkreis Fulda	82.91.1	4	666	1	666
631 000	Landkreis Fulda	82.91.2	—	—	—	—
631 000	Landkreis Fulda	82.92	3	2 769	38	2 807
631 000	Landkreis Fulda	82.99	46	21 294	551	21 845
631 000	Landkreis Fulda	82.99.1	—	—	—	—
631 000	Landkreis Fulda	82.99.9	46	21 294	551	21 845

**6. Umsatzsteuerpflichtige und steuerbarer Umsatz in Hessen 2020 nach
Verwaltungsbezirken und wirtschaftlicher Gliederung**

AGS	Regierungsbezirk Kreisfreie Stadt Landkreis	WZ 2008	Steuer- pflichtige	Steuerbarer Umsatz		
				Lieferungen und Leistungen	inner- gemein- schaftliche Erwerbe	insgesamt
			Anzahl	1 000 Euro		
631 000	Landkreis Fulda	O	—	—	—	—
631 000	Landkreis Fulda	P	113	31 393	301	31 694
631 000	Landkreis Fulda	85	113	31 393	301	31 694
631 000	Landkreis Fulda	85.1	—	—	—	—
631 000	Landkreis Fulda	85.2	—	—	—	—
631 000	Landkreis Fulda	85.3	5	1 879	•	•
631 000	Landkreis Fulda	85.31	•	•	•	•
631 000	Landkreis Fulda	85.32	•	•	•	•
631 000	Landkreis Fulda	85.4	3	1 050	•	•
631 000	Landkreis Fulda	85.41	•	•	•	•
631 000	Landkreis Fulda	85.42	•	•	•	•
631 000	Landkreis Fulda	85.42.1	—	—	—	—
631 000	Landkreis Fulda	85.42.2	•	•	•	•
631 000	Landkreis Fulda	85.42.3	—	—	—	—
631 000	Landkreis Fulda	85.42.4	—	—	—	—
631 000	Landkreis Fulda	85.5	105	28 464	245	28 709
631 000	Landkreis Fulda	85.51	28	2 917	27	2 945
631 000	Landkreis Fulda	85.52	5	384	3	387
631 000	Landkreis Fulda	85.53	34	11 387	202	11 589
631 000	Landkreis Fulda	85.59	38	13 777	13	13 789
631 000	Landkreis Fulda	85.59.1	•	•	•	•
631 000	Landkreis Fulda	85.59.2	22	10 529	4	10 533
631 000	Landkreis Fulda	85.59.9	•	•	•	•
631 000	Landkreis Fulda	85.6	—	—	—	—
631 000	Landkreis Fulda	Q	159	709 279	1 635	710 913
631 000	Landkreis Fulda	86	136	671 411	983	672 394
631 000	Landkreis Fulda	86.1	9	626 083	743	626 826
631 000	Landkreis Fulda	86.10.1	5	621 781	730	622 511
631 000	Landkreis Fulda	86.10.2	—	—	—	—
631 000	Landkreis Fulda	86.10.3	4	4 301	13	4 314
631 000	Landkreis Fulda	86.2	57	26 121	1	26 123
631 000	Landkreis Fulda	86.21	11	3 462	•	•
631 000	Landkreis Fulda	86.22	18	3 729	—	3 729
631 000	Landkreis Fulda	86.23	28	18 931	•	•
631 000	Landkreis Fulda	86.9	70	19 207	239	19 446
631 000	Landkreis Fulda	86.90.1	10	1 868	•	•
631 000	Landkreis Fulda	86.90.2	12	3 626	—	3 627
631 000	Landkreis Fulda	86.90.3	6	341	•	•
631 000	Landkreis Fulda	86.90.9	42	13 372	•	•
631 000	Landkreis Fulda	87	6	7 881	40	7 921
631 000	Landkreis Fulda	87.1	•	•	•	•
631 000	Landkreis Fulda	87.2	—	—	—	—
631 000	Landkreis Fulda	87.3	•	•	•	•
631 000	Landkreis Fulda	87.9	•	•	•	•
631 000	Landkreis Fulda	88	17	29 986	612	30 598
631 000	Landkreis Fulda	88.1	•	•	•	•
631 000	Landkreis Fulda	88.10.1	•	•	•	•
631 000	Landkreis Fulda	88.10.2	—	—	—	—
631 000	Landkreis Fulda	88.9	•	•	•	•
631 000	Landkreis Fulda	88.91	•	•	•	•
631 000	Landkreis Fulda	88.99	13	5 523	612	6 135
631 000	Landkreis Fulda	R	170	37 815	619	38 434
631 000	Landkreis Fulda	90	61	6 074	42	6 116
631 000	Landkreis Fulda	90.01	8	1 081	—	1 081

6. Umsatzsteuerpflichtige und steuerbarer Umsatz in Hessen 2020 nach Verwaltungsbezirken und wirtschaftlicher Gliederung

AGS	Regierungsbezirk Kreisfreie Stadt Landkreis	WZ 2008	Steuer- pflichtige	Steuerbarer Umsatz		
				Lieferungen und Leistungen	inner- gemein- schaftliche Erwerbe	insgesamt
			Anzahl	1 000 Euro		
631 000	Landkreis Fulda	90.01.1	—	—	—	—
631 000	Landkreis Fulda	90.01.2	—	—	—	—
631 000	Landkreis Fulda	90.01.3	—	—	—	—
631 000	Landkreis Fulda	90.01.4	8	1 081	—	1 081
631 000	Landkreis Fulda	90.02	3	306	•	•
631 000	Landkreis Fulda	90.03	47	4 154	40	4 194
631 000	Landkreis Fulda	90.03.1	6	373	15	388
631 000	Landkreis Fulda	90.03.2	7	441	•	•
631 000	Landkreis Fulda	90.03.3	12	1 279	—	1 279
631 000	Landkreis Fulda	90.03.4	4	390	•	•
631 000	Landkreis Fulda	90.03.5	18	1 670	1	1 671
631 000	Landkreis Fulda	90.04	3	534	•	•
631 000	Landkreis Fulda	90.04.1	3	534	•	•
631 000	Landkreis Fulda	90.04.2	—	—	—	—
631 000	Landkreis Fulda	90.04.3	—	—	—	—
631 000	Landkreis Fulda	91	•	•	•	•
631 000	Landkreis Fulda	91.01	—	—	—	—
631 000	Landkreis Fulda	91.02	—	—	—	—
631 000	Landkreis Fulda	91.03	—	—	—	—
631 000	Landkreis Fulda	91.04	•	•	•	•
631 000	Landkreis Fulda	92	•	•	•	•
631 000	Landkreis Fulda	92.00.1	•	•	•	•
631 000	Landkreis Fulda	92.00.2	—	—	—	—
631 000	Landkreis Fulda	92.00.3	3	277	1	278
631 000	Landkreis Fulda	93	95	29 961	575	30 537
631 000	Landkreis Fulda	93.1	74	24 559	448	25 007
631 000	Landkreis Fulda	93.11	14	13 581	278	13 858
631 000	Landkreis Fulda	93.12	34	3 081	77	3 157
631 000	Landkreis Fulda	93.13	18	6 601	10	6 611
631 000	Landkreis Fulda	93.19	8	1 296	85	1 381
631 000	Landkreis Fulda	93.2	21	5 402	127	5 529
631 000	Landkreis Fulda	93.21	3	1 371	87	1 458
631 000	Landkreis Fulda	93.29	18	4 031	40	4 071
631 000	Landkreis Fulda	S	314	68 223	663	68 886
631 000	Landkreis Fulda	94	44	11 604	—	11 604
631 000	Landkreis Fulda	94.1	4	3 052	•	•
631 000	Landkreis Fulda	94.11	•	•	•	•
631 000	Landkreis Fulda	94.12	•	•	•	•
631 000	Landkreis Fulda	94.2	—	—	—	—
631 000	Landkreis Fulda	94.9	40	8 552	•	•
631 000	Landkreis Fulda	94.91	4	1 611	•	•
631 000	Landkreis Fulda	94.92	—	—	—	—
631 000	Landkreis Fulda	94.99	36	6 942	—	6 942
631 000	Landkreis Fulda	94.99.1	16	5 879	—	5 879
631 000	Landkreis Fulda	94.99.2	•	•	•	•
631 000	Landkreis Fulda	94.99.3	•	•	•	•
631 000	Landkreis Fulda	94.99.4	•	•	•	•
631 000	Landkreis Fulda	94.99.9	14	452	•	•
631 000	Landkreis Fulda	95	16	2 150	16	2 166
631 000	Landkreis Fulda	95.1	•	•	•	•
631 000	Landkreis Fulda	95.11	•	•	•	•
631 000	Landkreis Fulda	95.12	•	•	•	•
631 000	Landkreis Fulda	95.2	•	•	•	•
631 000	Landkreis Fulda	95.21	•	•	•	•

6. Umsatzsteuerpflichtige und steuerbarer Umsatz in Hessen 2020 nach Verwaltungsbezirken und wirtschaftlicher Gliederung

AGS	Regierungsbezirk Kreisfreie Stadt Landkreis	WZ 2008	Steuer- pflichtige	Steuerbarer Umsatz		
				Lieferungen und Leistungen	inner- gemein- schaftliche Erwerbe	insgesamt
			Anzahl	1 000 Euro		
631 000	Landkreis Fulda	95.22	•	•	•	•
631 000	Landkreis Fulda	95.23	—	—	—	—
631 000	Landkreis Fulda	95.24	3	980	3	983
631 000	Landkreis Fulda	95.25	•	•	•	•
631 000	Landkreis Fulda	95.29	6	485	12	497
631 000	Landkreis Fulda	96	254	54 468	647	55 115
631 000	Landkreis Fulda	96.01	13	21 502	553	22 056
631 000	Landkreis Fulda	96.02	178	20 470	70	20 540
631 000	Landkreis Fulda	96.02.1	135	17 483	52	17 536
631 000	Landkreis Fulda	96.02.2	43	2 987	18	3 005
631 000	Landkreis Fulda	96.03	18	4 770	7	4 778
631 000	Landkreis Fulda	96.03.1	•	•	•	•
631 000	Landkreis Fulda	96.03.2	•	•	•	•
631 000	Landkreis Fulda	96.04	4	4 360	3	4 363
631 000	Landkreis Fulda	96.09	41	3 365	13	3 379
632 000	Landkreis Hersfeld-Rotenburg	A - S	3 380	5 495 508	137 016	5 632 524
632 000	Landkreis Hersfeld-Rotenburg	A	190	63 900	861	64 761
632 000	Landkreis Hersfeld-Rotenburg	01	162	46 702	235	46 937
632 000	Landkreis Hersfeld-Rotenburg	01.1	30	6 968	•	•
632 000	Landkreis Hersfeld-Rotenburg	01.11	30	6 968	•	•
632 000	Landkreis Hersfeld-Rotenburg	01.12	—	—	—	—
632 000	Landkreis Hersfeld-Rotenburg	01.13	—	—	—	—
632 000	Landkreis Hersfeld-Rotenburg	01.13.1	—	—	—	—
632 000	Landkreis Hersfeld-Rotenburg	01.13.2	—	—	—	—
632 000	Landkreis Hersfeld-Rotenburg	01.14	—	—	—	—
632 000	Landkreis Hersfeld-Rotenburg	01.15	—	—	—	—
632 000	Landkreis Hersfeld-Rotenburg	01.16	—	—	—	—
632 000	Landkreis Hersfeld-Rotenburg	01.19	—	—	—	—
632 000	Landkreis Hersfeld-Rotenburg	01.19.1	—	—	—	—
632 000	Landkreis Hersfeld-Rotenburg	01.19.2	—	—	—	—
632 000	Landkreis Hersfeld-Rotenburg	01.19.9	—	—	—	—
632 000	Landkreis Hersfeld-Rotenburg	01.2	—	—	—	—
632 000	Landkreis Hersfeld-Rotenburg	01.21	—	—	—	—
632 000	Landkreis Hersfeld-Rotenburg	01.22	—	—	—	—
632 000	Landkreis Hersfeld-Rotenburg	01.23	—	—	—	—
632 000	Landkreis Hersfeld-Rotenburg	01.24	—	—	—	—
632 000	Landkreis Hersfeld-Rotenburg	01.25	—	—	—	—
632 000	Landkreis Hersfeld-Rotenburg	01.25.1	—	—	—	—
632 000	Landkreis Hersfeld-Rotenburg	01.25.9	—	—	—	—
632 000	Landkreis Hersfeld-Rotenburg	01.26	—	—	—	—
632 000	Landkreis Hersfeld-Rotenburg	01.27	—	—	—	—
632 000	Landkreis Hersfeld-Rotenburg	01.28	—	—	—	—
632 000	Landkreis Hersfeld-Rotenburg	01.29	—	—	—	—
632 000	Landkreis Hersfeld-Rotenburg	01.3	4	1 094	•	•
632 000	Landkreis Hersfeld-Rotenburg	01.30.1	•	•	•	•
632 000	Landkreis Hersfeld-Rotenburg	01.30.2	•	•	•	•
632 000	Landkreis Hersfeld-Rotenburg	01.4	10	10 114	80	10 193
632 000	Landkreis Hersfeld-Rotenburg	01.41	•	•	•	•
632 000	Landkreis Hersfeld-Rotenburg	01.42	•	•	•	•
632 000	Landkreis Hersfeld-Rotenburg	01.43	•	•	•	•
632 000	Landkreis Hersfeld-Rotenburg	01.44	—	—	—	—
632 000	Landkreis Hersfeld-Rotenburg	01.45	—	—	—	—
632 000	Landkreis Hersfeld-Rotenburg	01.46	•	•	•	•
632 000	Landkreis Hersfeld-Rotenburg	01.47	•	•	•	•

6. Umsatzsteuerpflichtige und steuerbarer Umsatz in Hessen 2020 nach Verwaltungsbezirken und wirtschaftlicher Gliederung

AGS	Regierungsbezirk Kreisfreie Stadt Landkreis	WZ 2008	Steuer- pflichtige	Steuerbarer Umsatz		
				Lieferungen und Leistungen	inner- gemein- schaftliche Erwerbe	insgesamt
			Anzahl	1 000 Euro		
632 000	Landkreis Hersfeld-Rotenburg	01.49	•	•	•	•
632 000	Landkreis Hersfeld-Rotenburg	01.5	105	22 259	86	22 345
632 000	Landkreis Hersfeld-Rotenburg	01.6	13	6 267	50	6 317
632 000	Landkreis Hersfeld-Rotenburg	01.61	•	•	•	•
632 000	Landkreis Hersfeld-Rotenburg	01.62	4	122	•	•
632 000	Landkreis Hersfeld-Rotenburg	01.63	—	—	—	—
632 000	Landkreis Hersfeld-Rotenburg	01.64	•	•	•	•
632 000	Landkreis Hersfeld-Rotenburg	01.7	—	—	—	—
632 000	Landkreis Hersfeld-Rotenburg	02	28	17 198	625	17 824
632 000	Landkreis Hersfeld-Rotenburg	02.1	•	•	•	•
632 000	Landkreis Hersfeld-Rotenburg	02.2	11	8 575	625	9 201
632 000	Landkreis Hersfeld-Rotenburg	02.3	—	—	—	—
632 000	Landkreis Hersfeld-Rotenburg	02.4	•	•	•	•
632 000	Landkreis Hersfeld-Rotenburg	03	—	—	—	—
632 000	Landkreis Hersfeld-Rotenburg	03.1	—	—	—	—
632 000	Landkreis Hersfeld-Rotenburg	03.11	—	—	—	—
632 000	Landkreis Hersfeld-Rotenburg	03.12	—	—	—	—
632 000	Landkreis Hersfeld-Rotenburg	03.2	—	—	—	—
632 000	Landkreis Hersfeld-Rotenburg	03.21	—	—	—	—
632 000	Landkreis Hersfeld-Rotenburg	03.22	—	—	—	—
632 000	Landkreis Hersfeld-Rotenburg	B	•	•	•	•
632 000	Landkreis Hersfeld-Rotenburg	05	—	—	—	—
632 000	Landkreis Hersfeld-Rotenburg	05.1	—	—	—	—
632 000	Landkreis Hersfeld-Rotenburg	05.2	—	—	—	—
632 000	Landkreis Hersfeld-Rotenburg	06	—	—	—	—
632 000	Landkreis Hersfeld-Rotenburg	06.1	—	—	—	—
632 000	Landkreis Hersfeld-Rotenburg	06.2	—	—	—	—
632 000	Landkreis Hersfeld-Rotenburg	07	—	—	—	—
632 000	Landkreis Hersfeld-Rotenburg	07.1	—	—	—	—
632 000	Landkreis Hersfeld-Rotenburg	07.2	—	—	—	—
632 000	Landkreis Hersfeld-Rotenburg	07.21	—	—	—	—
632 000	Landkreis Hersfeld-Rotenburg	07.29	—	—	—	—
632 000	Landkreis Hersfeld-Rotenburg	08	•	•	•	•
632 000	Landkreis Hersfeld-Rotenburg	08.1	•	•	•	•
632 000	Landkreis Hersfeld-Rotenburg	08.11	•	•	•	•
632 000	Landkreis Hersfeld-Rotenburg	08.12	•	•	•	•
632 000	Landkreis Hersfeld-Rotenburg	08.9	•	•	•	•
632 000	Landkreis Hersfeld-Rotenburg	08.91	—	—	—	—
632 000	Landkreis Hersfeld-Rotenburg	08.92	—	—	—	—
632 000	Landkreis Hersfeld-Rotenburg	08.93	—	—	—	—
632 000	Landkreis Hersfeld-Rotenburg	08.99	•	•	•	•
632 000	Landkreis Hersfeld-Rotenburg	09	—	—	—	—
632 000	Landkreis Hersfeld-Rotenburg	09.1	—	—	—	—
632 000	Landkreis Hersfeld-Rotenburg	09.9	—	—	—	—
632 000	Landkreis Hersfeld-Rotenburg	C	271	690 115	46 569	736 684
632 000	Landkreis Hersfeld-Rotenburg	10	57	45 968	1 634	47 602
632 000	Landkreis Hersfeld-Rotenburg	10.1	34	19 009	1 612	20 621
632 000	Landkreis Hersfeld-Rotenburg	10.11	•	•	•	•
632 000	Landkreis Hersfeld-Rotenburg	10.12	•	•	•	•
632 000	Landkreis Hersfeld-Rotenburg	10.13	31	17 982	1 612	19 594
632 000	Landkreis Hersfeld-Rotenburg	10.2	—	—	—	—
632 000	Landkreis Hersfeld-Rotenburg	10.3	—	—	—	—
632 000	Landkreis Hersfeld-Rotenburg	10.31	—	—	—	—
632 000	Landkreis Hersfeld-Rotenburg	10.32	—	—	—	—

6. Umsatzsteuerpflichtige und steuerbarer Umsatz in Hessen 2020 nach Verwaltungsbezirken und wirtschaftlicher Gliederung

AGS	Regierungsbezirk Kreisfreie Stadt Landkreis	WZ 2008	Steuer- pflichtige	Steuerbarer Umsatz		
			Anzahl	Lieferungen und Leistungen	inner- gemein- schaftliche Erwerbe	insgesamt
				1 000 Euro		
632 000	Landkreis Hersfeld-Rotenburg	10.39	—	—	—	—
632 000	Landkreis Hersfeld-Rotenburg	10.4	•	•	•	•
632 000	Landkreis Hersfeld-Rotenburg	10.41	•	•	•	•
632 000	Landkreis Hersfeld-Rotenburg	10.42	—	—	—	—
632 000	Landkreis Hersfeld-Rotenburg	10.5	—	—	—	—
632 000	Landkreis Hersfeld-Rotenburg	10.51	—	—	—	—
632 000	Landkreis Hersfeld-Rotenburg	10.52	—	—	—	—
632 000	Landkreis Hersfeld-Rotenburg	10.6	•	•	•	•
632 000	Landkreis Hersfeld-Rotenburg	10.61	•	•	•	•
632 000	Landkreis Hersfeld-Rotenburg	10.62	—	—	—	—
632 000	Landkreis Hersfeld-Rotenburg	10.7	17	24 783	16	24 799
632 000	Landkreis Hersfeld-Rotenburg	10.71	17	24 783	16	24 799
632 000	Landkreis Hersfeld-Rotenburg	10.72	—	—	—	—
632 000	Landkreis Hersfeld-Rotenburg	10.73	—	—	—	—
632 000	Landkreis Hersfeld-Rotenburg	10.8	•	•	•	•
632 000	Landkreis Hersfeld-Rotenburg	10.81	—	—	—	—
632 000	Landkreis Hersfeld-Rotenburg	10.82	—	—	—	—
632 000	Landkreis Hersfeld-Rotenburg	10.83	•	•	•	•
632 000	Landkreis Hersfeld-Rotenburg	10.84	—	—	—	—
632 000	Landkreis Hersfeld-Rotenburg	10.85	—	—	—	—
632 000	Landkreis Hersfeld-Rotenburg	10.86	—	—	—	—
632 000	Landkreis Hersfeld-Rotenburg	10.89	—	—	—	—
632 000	Landkreis Hersfeld-Rotenburg	10.9	•	•	•	•
632 000	Landkreis Hersfeld-Rotenburg	10.91	•	•	•	•
632 000	Landkreis Hersfeld-Rotenburg	10.92	—	—	—	—
632 000	Landkreis Hersfeld-Rotenburg	11	—	—	—	—
632 000	Landkreis Hersfeld-Rotenburg	11.01	—	—	—	—
632 000	Landkreis Hersfeld-Rotenburg	11.02	—	—	—	—
632 000	Landkreis Hersfeld-Rotenburg	11.03	—	—	—	—
632 000	Landkreis Hersfeld-Rotenburg	11.04	—	—	—	—
632 000	Landkreis Hersfeld-Rotenburg	11.05	—	—	—	—
632 000	Landkreis Hersfeld-Rotenburg	11.06	—	—	—	—
632 000	Landkreis Hersfeld-Rotenburg	11.07	—	—	—	—
632 000	Landkreis Hersfeld-Rotenburg	12	—	—	—	—
632 000	Landkreis Hersfeld-Rotenburg	13	11	10 239	351	10 590
632 000	Landkreis Hersfeld-Rotenburg	13.1	•	•	•	•
632 000	Landkreis Hersfeld-Rotenburg	13.2	—	—	—	—
632 000	Landkreis Hersfeld-Rotenburg	13.3	•	•	•	•
632 000	Landkreis Hersfeld-Rotenburg	13.9	•	•	•	•
632 000	Landkreis Hersfeld-Rotenburg	13.91	—	—	—	—
632 000	Landkreis Hersfeld-Rotenburg	13.92	•	•	•	•
632 000	Landkreis Hersfeld-Rotenburg	13.93	—	—	—	—
632 000	Landkreis Hersfeld-Rotenburg	13.94	—	—	—	—
632 000	Landkreis Hersfeld-Rotenburg	13.95	•	•	•	•
632 000	Landkreis Hersfeld-Rotenburg	13.96	3	5 702	138	5 841
632 000	Landkreis Hersfeld-Rotenburg	13.99	•	•	•	•
632 000	Landkreis Hersfeld-Rotenburg	14	•	•	•	•
632 000	Landkreis Hersfeld-Rotenburg	14.1	•	•	•	•
632 000	Landkreis Hersfeld-Rotenburg	14.11	—	—	—	—
632 000	Landkreis Hersfeld-Rotenburg	14.12	—	—	—	—
632 000	Landkreis Hersfeld-Rotenburg	14.13	•	•	•	•
632 000	Landkreis Hersfeld-Rotenburg	14.14	•	•	•	•
632 000	Landkreis Hersfeld-Rotenburg	14.19	•	•	•	•
632 000	Landkreis Hersfeld-Rotenburg	14.2	—	—	—	—

6. Umsatzsteuerpflichtige und steuerbarer Umsatz in Hessen 2020 nach Verwaltungsbezirken und wirtschaftlicher Gliederung

AGS	Regierungsbezirk Kreisfreie Stadt Landkreis	WZ 2008	Steuer- pflichtige	Steuerbarer Umsatz		
				Lieferungen und Leistungen	inner- gemein- schaftliche Erwerbe	insgesamt
			Anzahl	1 000 Euro		
632 000	Landkreis Hersfeld-Rotenburg	14.3	—	—	—	—
632 000	Landkreis Hersfeld-Rotenburg	14.31	—	—	—	—
632 000	Landkreis Hersfeld-Rotenburg	14.39	—	—	—	—
632 000	Landkreis Hersfeld-Rotenburg	15	•	•	•	•
632 000	Landkreis Hersfeld-Rotenburg	15.1	•	•	•	•
632 000	Landkreis Hersfeld-Rotenburg	15.11	—	—	—	—
632 000	Landkreis Hersfeld-Rotenburg	15.12	•	•	•	•
632 000	Landkreis Hersfeld-Rotenburg	15.2	—	—	—	—
632 000	Landkreis Hersfeld-Rotenburg	16	24	108 214	1 249	109 463
632 000	Landkreis Hersfeld-Rotenburg	16.1	•	•	•	•
632 000	Landkreis Hersfeld-Rotenburg	16.2	•	•	•	•
632 000	Landkreis Hersfeld-Rotenburg	16.21	•	•	•	•
632 000	Landkreis Hersfeld-Rotenburg	16.22	—	—	—	—
632 000	Landkreis Hersfeld-Rotenburg	16.23	•	•	•	•
632 000	Landkreis Hersfeld-Rotenburg	16.24	•	•	•	•
632 000	Landkreis Hersfeld-Rotenburg	16.29	5	893	19	911
632 000	Landkreis Hersfeld-Rotenburg	17	•	•	•	•
632 000	Landkreis Hersfeld-Rotenburg	17.1	—	—	—	—
632 000	Landkreis Hersfeld-Rotenburg	17.11	—	—	—	—
632 000	Landkreis Hersfeld-Rotenburg	17.12	—	—	—	—
632 000	Landkreis Hersfeld-Rotenburg	17.2	•	•	•	•
632 000	Landkreis Hersfeld-Rotenburg	17.21	—	—	—	—
632 000	Landkreis Hersfeld-Rotenburg	17.22	—	—	—	—
632 000	Landkreis Hersfeld-Rotenburg	17.23	•	•	•	•
632 000	Landkreis Hersfeld-Rotenburg	17.24	—	—	—	—
632 000	Landkreis Hersfeld-Rotenburg	17.29	•	•	•	•
632 000	Landkreis Hersfeld-Rotenburg	18	•	•	•	•
632 000	Landkreis Hersfeld-Rotenburg	18.1	•	•	•	•
632 000	Landkreis Hersfeld-Rotenburg	18.11	•	•	•	•
632 000	Landkreis Hersfeld-Rotenburg	18.12	•	•	•	•
632 000	Landkreis Hersfeld-Rotenburg	18.13	—	—	—	—
632 000	Landkreis Hersfeld-Rotenburg	18.14	—	—	—	—
632 000	Landkreis Hersfeld-Rotenburg	18.2	•	•	•	•
632 000	Landkreis Hersfeld-Rotenburg	19	—	—	—	—
632 000	Landkreis Hersfeld-Rotenburg	19.1	—	—	—	—
632 000	Landkreis Hersfeld-Rotenburg	19.2	—	—	—	—
632 000	Landkreis Hersfeld-Rotenburg	20	•	•	•	•
632 000	Landkreis Hersfeld-Rotenburg	20.1	—	—	—	—
632 000	Landkreis Hersfeld-Rotenburg	20.11	—	—	—	—
632 000	Landkreis Hersfeld-Rotenburg	20.12	—	—	—	—
632 000	Landkreis Hersfeld-Rotenburg	20.13	—	—	—	—
632 000	Landkreis Hersfeld-Rotenburg	20.14	—	—	—	—
632 000	Landkreis Hersfeld-Rotenburg	20.15	—	—	—	—
632 000	Landkreis Hersfeld-Rotenburg	20.16	—	—	—	—
632 000	Landkreis Hersfeld-Rotenburg	20.17	—	—	—	—
632 000	Landkreis Hersfeld-Rotenburg	20.2	—	—	—	—
632 000	Landkreis Hersfeld-Rotenburg	20.3	—	—	—	—
632 000	Landkreis Hersfeld-Rotenburg	20.4	—	—	—	—
632 000	Landkreis Hersfeld-Rotenburg	20.41	—	—	—	—
632 000	Landkreis Hersfeld-Rotenburg	20.42	—	—	—	—
632 000	Landkreis Hersfeld-Rotenburg	20.5	—	—	—	—
632 000	Landkreis Hersfeld-Rotenburg	20.51	—	—	—	—
632 000	Landkreis Hersfeld-Rotenburg	20.52	—	—	—	—
632 000	Landkreis Hersfeld-Rotenburg	20.53	—	—	—	—

6. Umsatzsteuerpflichtige und steuerbarer Umsatz in Hessen 2020 nach Verwaltungsbezirken und wirtschaftlicher Gliederung

AGS	Regierungsbezirk Kreisfreie Stadt Landkreis	WZ 2008	Steuer- pflichtige	Steuerbarer Umsatz		
				Lieferungen und Leistungen	inner- gemein- schaftliche Erwerbe	insgesamt
			Anzahl	1 000 Euro		
632 000	Landkreis Hersfeld-Rotenburg	20.59	—	—	—	—
632 000	Landkreis Hersfeld-Rotenburg	20.6	•	•	•	•
632 000	Landkreis Hersfeld-Rotenburg	21	•	•	•	•
632 000	Landkreis Hersfeld-Rotenburg	21.1	—	—	—	—
632 000	Landkreis Hersfeld-Rotenburg	21.2	•	•	•	•
632 000	Landkreis Hersfeld-Rotenburg	22	7	12 131	1 189	13 321
632 000	Landkreis Hersfeld-Rotenburg	22.1	•	•	•	•
632 000	Landkreis Hersfeld-Rotenburg	22.11	•	•	•	•
632 000	Landkreis Hersfeld-Rotenburg	22.19	—	—	—	—
632 000	Landkreis Hersfeld-Rotenburg	22.2	•	•	•	•
632 000	Landkreis Hersfeld-Rotenburg	22.21	•	•	•	•
632 000	Landkreis Hersfeld-Rotenburg	22.22	•	•	•	•
632 000	Landkreis Hersfeld-Rotenburg	22.23	•	•	•	•
632 000	Landkreis Hersfeld-Rotenburg	22.29	•	•	•	•
632 000	Landkreis Hersfeld-Rotenburg	23	23	90 431	1 641	92 072
632 000	Landkreis Hersfeld-Rotenburg	23.1	•	•	•	•
632 000	Landkreis Hersfeld-Rotenburg	23.11	—	—	—	—
632 000	Landkreis Hersfeld-Rotenburg	23.12	•	•	•	•
632 000	Landkreis Hersfeld-Rotenburg	23.13	—	—	—	—
632 000	Landkreis Hersfeld-Rotenburg	23.14	—	—	—	—
632 000	Landkreis Hersfeld-Rotenburg	23.19	—	—	—	—
632 000	Landkreis Hersfeld-Rotenburg	23.2	—	—	—	—
632 000	Landkreis Hersfeld-Rotenburg	23.3	•	•	•	•
632 000	Landkreis Hersfeld-Rotenburg	23.31	—	—	—	—
632 000	Landkreis Hersfeld-Rotenburg	23.32	•	•	•	•
632 000	Landkreis Hersfeld-Rotenburg	23.4	•	•	•	•
632 000	Landkreis Hersfeld-Rotenburg	23.41	•	•	•	•
632 000	Landkreis Hersfeld-Rotenburg	23.42	—	—	—	—
632 000	Landkreis Hersfeld-Rotenburg	23.43	—	—	—	—
632 000	Landkreis Hersfeld-Rotenburg	23.44	—	—	—	—
632 000	Landkreis Hersfeld-Rotenburg	23.49	—	—	—	—
632 000	Landkreis Hersfeld-Rotenburg	23.5	•	•	•	•
632 000	Landkreis Hersfeld-Rotenburg	23.51	—	—	—	—
632 000	Landkreis Hersfeld-Rotenburg	23.52	•	•	•	•
632 000	Landkreis Hersfeld-Rotenburg	23.6	•	•	•	•
632 000	Landkreis Hersfeld-Rotenburg	23.61	—	—	—	—
632 000	Landkreis Hersfeld-Rotenburg	23.62	—	—	—	—
632 000	Landkreis Hersfeld-Rotenburg	23.63	•	•	•	•
632 000	Landkreis Hersfeld-Rotenburg	23.64	—	—	—	—
632 000	Landkreis Hersfeld-Rotenburg	23.65	—	—	—	—
632 000	Landkreis Hersfeld-Rotenburg	23.69	—	—	—	—
632 000	Landkreis Hersfeld-Rotenburg	23.7	16	6 708	552	7 259
632 000	Landkreis Hersfeld-Rotenburg	23.9	•	•	•	•
632 000	Landkreis Hersfeld-Rotenburg	23.91	—	—	—	—
632 000	Landkreis Hersfeld-Rotenburg	23.99	•	•	•	•
632 000	Landkreis Hersfeld-Rotenburg	24	—	—	—	—
632 000	Landkreis Hersfeld-Rotenburg	24.1	—	—	—	—
632 000	Landkreis Hersfeld-Rotenburg	24.2	—	—	—	—
632 000	Landkreis Hersfeld-Rotenburg	24.3	—	—	—	—
632 000	Landkreis Hersfeld-Rotenburg	24.31	—	—	—	—
632 000	Landkreis Hersfeld-Rotenburg	24.32	—	—	—	—
632 000	Landkreis Hersfeld-Rotenburg	24.33	—	—	—	—
632 000	Landkreis Hersfeld-Rotenburg	24.34	—	—	—	—
632 000	Landkreis Hersfeld-Rotenburg	24.4	—	—	—	—

6. Umsatzsteuerpflichtige und steuerbarer Umsatz in Hessen 2020 nach Verwaltungsbezirken und wirtschaftlicher Gliederung

AGS	Regierungsbezirk Kreisfreie Stadt Landkreis	WZ 2008	Steuer- pflichtige	Steuerbarer Umsatz		
			Anzahl	Lieferungen und Leistungen	inner- gemein- schaftliche Erwerbe	insgesamt
				1 000 Euro		
632 000	Landkreis Hersfeld-Rotenburg	24.41	—	—	—	—
632 000	Landkreis Hersfeld-Rotenburg	24.42	—	—	—	—
632 000	Landkreis Hersfeld-Rotenburg	24.43	—	—	—	—
632 000	Landkreis Hersfeld-Rotenburg	24.44	—	—	—	—
632 000	Landkreis Hersfeld-Rotenburg	24.45	—	—	—	—
632 000	Landkreis Hersfeld-Rotenburg	24.46	—	—	—	—
632 000	Landkreis Hersfeld-Rotenburg	24.5	—	—	—	—
632 000	Landkreis Hersfeld-Rotenburg	24.51	—	—	—	—
632 000	Landkreis Hersfeld-Rotenburg	24.52	—	—	—	—
632 000	Landkreis Hersfeld-Rotenburg	24.53	—	—	—	—
632 000	Landkreis Hersfeld-Rotenburg	24.54	—	—	—	—
632 000	Landkreis Hersfeld-Rotenburg	25	31	66 115	3 874	69 989
632 000	Landkreis Hersfeld-Rotenburg	25.1	10	18 813	473	19 286
632 000	Landkreis Hersfeld-Rotenburg	25.11	•	•	•	•
632 000	Landkreis Hersfeld-Rotenburg	25.12	•	•	•	•
632 000	Landkreis Hersfeld-Rotenburg	25.2	—	—	—	—
632 000	Landkreis Hersfeld-Rotenburg	25.21	—	—	—	—
632 000	Landkreis Hersfeld-Rotenburg	25.29	—	—	—	—
632 000	Landkreis Hersfeld-Rotenburg	25.3	—	—	—	—
632 000	Landkreis Hersfeld-Rotenburg	25.4	—	—	—	—
632 000	Landkreis Hersfeld-Rotenburg	25.5	—	—	—	—
632 000	Landkreis Hersfeld-Rotenburg	25.6	16	41 699	3 104	44 803
632 000	Landkreis Hersfeld-Rotenburg	25.61	•	•	•	•
632 000	Landkreis Hersfeld-Rotenburg	25.62	•	•	•	•
632 000	Landkreis Hersfeld-Rotenburg	25.7	•	•	•	•
632 000	Landkreis Hersfeld-Rotenburg	25.71	—	—	—	—
632 000	Landkreis Hersfeld-Rotenburg	25.72	—	—	—	—
632 000	Landkreis Hersfeld-Rotenburg	25.73	•	•	•	•
632 000	Landkreis Hersfeld-Rotenburg	25.73.1	•	•	•	•
632 000	Landkreis Hersfeld-Rotenburg	25.73.2	—	—	—	—
632 000	Landkreis Hersfeld-Rotenburg	25.73.3	—	—	—	—
632 000	Landkreis Hersfeld-Rotenburg	25.73.4	—	—	—	—
632 000	Landkreis Hersfeld-Rotenburg	25.73.5	—	—	—	—
632 000	Landkreis Hersfeld-Rotenburg	25.9	•	•	•	•
632 000	Landkreis Hersfeld-Rotenburg	25.91	—	—	—	—
632 000	Landkreis Hersfeld-Rotenburg	25.92	—	—	—	—
632 000	Landkreis Hersfeld-Rotenburg	25.93	—	—	—	—
632 000	Landkreis Hersfeld-Rotenburg	25.94	•	•	•	•
632 000	Landkreis Hersfeld-Rotenburg	25.99	3	5 441	287	5 728
632 000	Landkreis Hersfeld-Rotenburg	26	13	130 282	21 643	151 925
632 000	Landkreis Hersfeld-Rotenburg	26.1	4	115 241	21 367	136 608
632 000	Landkreis Hersfeld-Rotenburg	26.11	4	115 241	21 367	136 608
632 000	Landkreis Hersfeld-Rotenburg	26.11.1	•	•	•	•
632 000	Landkreis Hersfeld-Rotenburg	26.11.9	•	•	•	•
632 000	Landkreis Hersfeld-Rotenburg	26.12	—	—	—	—
632 000	Landkreis Hersfeld-Rotenburg	26.2	•	•	•	•
632 000	Landkreis Hersfeld-Rotenburg	26.3	3	957	39	995
632 000	Landkreis Hersfeld-Rotenburg	26.4	•	•	•	•
632 000	Landkreis Hersfeld-Rotenburg	26.5	•	•	•	•
632 000	Landkreis Hersfeld-Rotenburg	26.51	•	•	•	•
632 000	Landkreis Hersfeld-Rotenburg	26.51.1	•	•	•	•
632 000	Landkreis Hersfeld-Rotenburg	26.51.2	—	—	—	—
632 000	Landkreis Hersfeld-Rotenburg	26.51.3	—	—	—	—
632 000	Landkreis Hersfeld-Rotenburg	26.52	—	—	—	—

6. Umsatzsteuerpflichtige und steuerbarer Umsatz in Hessen 2020 nach Verwaltungsbezirken und wirtschaftlicher Gliederung

AGS	Regierungsbezirk Kreisfreie Stadt Landkreis	WZ 2008	Steuer- pflichtige	Steuerbarer Umsatz		
				Lieferungen und Leistungen	inner- gemein- schaftliche Erwerbe	insgesamt
			Anzahl	1 000 Euro		
632 000	Landkreis Hersfeld-Rotenburg	26.6	•	•	•	•
632 000	Landkreis Hersfeld-Rotenburg	26.7	—	—	—	—
632 000	Landkreis Hersfeld-Rotenburg	26.8	—	—	—	—
632 000	Landkreis Hersfeld-Rotenburg	27	12	22 719	220	22 939
632 000	Landkreis Hersfeld-Rotenburg	27.1	•	•	•	•
632 000	Landkreis Hersfeld-Rotenburg	27.11	—	—	—	—
632 000	Landkreis Hersfeld-Rotenburg	27.12	•	•	•	•
632 000	Landkreis Hersfeld-Rotenburg	27.2	—	—	—	—
632 000	Landkreis Hersfeld-Rotenburg	27.3	•	•	•	•
632 000	Landkreis Hersfeld-Rotenburg	27.31	—	—	—	—
632 000	Landkreis Hersfeld-Rotenburg	27.32	•	•	•	•
632 000	Landkreis Hersfeld-Rotenburg	27.33	•	•	•	•
632 000	Landkreis Hersfeld-Rotenburg	27.4	•	•	•	•
632 000	Landkreis Hersfeld-Rotenburg	27.5	•	•	•	•
632 000	Landkreis Hersfeld-Rotenburg	27.51	•	•	•	•
632 000	Landkreis Hersfeld-Rotenburg	27.52	—	—	—	—
632 000	Landkreis Hersfeld-Rotenburg	27.9	3	1 278	25	1 303
632 000	Landkreis Hersfeld-Rotenburg	28	21	64 179	2 543	66 722
632 000	Landkreis Hersfeld-Rotenburg	28.1	6	19 188	838	20 026
632 000	Landkreis Hersfeld-Rotenburg	28.11	—	—	—	—
632 000	Landkreis Hersfeld-Rotenburg	28.12	—	—	—	—
632 000	Landkreis Hersfeld-Rotenburg	28.13	•	•	•	•
632 000	Landkreis Hersfeld-Rotenburg	28.14	—	—	—	—
632 000	Landkreis Hersfeld-Rotenburg	28.15	•	•	•	•
632 000	Landkreis Hersfeld-Rotenburg	28.2	6	33 549	1 666	35 215
632 000	Landkreis Hersfeld-Rotenburg	28.21	—	—	—	—
632 000	Landkreis Hersfeld-Rotenburg	28.21.1	—	—	—	—
632 000	Landkreis Hersfeld-Rotenburg	28.21.9	—	—	—	—
632 000	Landkreis Hersfeld-Rotenburg	28.22	•	•	•	•
632 000	Landkreis Hersfeld-Rotenburg	28.23	—	—	—	—
632 000	Landkreis Hersfeld-Rotenburg	28.24	•	•	•	•
632 000	Landkreis Hersfeld-Rotenburg	28.25	•	•	•	•
632 000	Landkreis Hersfeld-Rotenburg	28.29	•	•	•	•
632 000	Landkreis Hersfeld-Rotenburg	28.3	—	—	—	—
632 000	Landkreis Hersfeld-Rotenburg	28.4	•	•	•	•
632 000	Landkreis Hersfeld-Rotenburg	28.41	—	—	—	—
632 000	Landkreis Hersfeld-Rotenburg	28.49	•	•	•	•
632 000	Landkreis Hersfeld-Rotenburg	28.9	•	•	•	•
632 000	Landkreis Hersfeld-Rotenburg	28.91	—	—	—	—
632 000	Landkreis Hersfeld-Rotenburg	28.92	•	•	•	•
632 000	Landkreis Hersfeld-Rotenburg	28.92.1	—	—	—	—
632 000	Landkreis Hersfeld-Rotenburg	28.92.2	•	•	•	•
632 000	Landkreis Hersfeld-Rotenburg	28.93	—	—	—	—
632 000	Landkreis Hersfeld-Rotenburg	28.94	—	—	—	—
632 000	Landkreis Hersfeld-Rotenburg	28.95	—	—	—	—
632 000	Landkreis Hersfeld-Rotenburg	28.96	—	—	—	—
632 000	Landkreis Hersfeld-Rotenburg	28.99	6	9 004	36	9 040
632 000	Landkreis Hersfeld-Rotenburg	29	•	•	•	•
632 000	Landkreis Hersfeld-Rotenburg	29.1	—	—	—	—
632 000	Landkreis Hersfeld-Rotenburg	29.10.1	—	—	—	—
632 000	Landkreis Hersfeld-Rotenburg	29.10.2	—	—	—	—
632 000	Landkreis Hersfeld-Rotenburg	29.2	•	•	•	•
632 000	Landkreis Hersfeld-Rotenburg	29.3	•	•	•	•
632 000	Landkreis Hersfeld-Rotenburg	29.31	—	—	—	—

6. Umsatzsteuerpflichtige und steuerbarer Umsatz in Hessen 2020 nach Verwaltungsbezirken und wirtschaftlicher Gliederung

AGS	Regierungsbezirk Kreisfreie Stadt Landkreis	WZ 2008	Steuer- pflichtige	Steuerbarer Umsatz		
				Lieferungen und Leistungen	inner- gemein- schaftliche Erwerbe	insgesamt
			Anzahl	1 000 Euro		
632 000	Landkreis Hersfeld-Rotenburg	29.32	•	•	•	•
632 000	Landkreis Hersfeld-Rotenburg	30	•	•	•	•
632 000	Landkreis Hersfeld-Rotenburg	30.1	—	—	—	—
632 000	Landkreis Hersfeld-Rotenburg	30.11	—	—	—	—
632 000	Landkreis Hersfeld-Rotenburg	30.12	—	—	—	—
632 000	Landkreis Hersfeld-Rotenburg	30.2	—	—	—	—
632 000	Landkreis Hersfeld-Rotenburg	30.20.1	—	—	—	—
632 000	Landkreis Hersfeld-Rotenburg	30.20.2	—	—	—	—
632 000	Landkreis Hersfeld-Rotenburg	30.3	—	—	—	—
632 000	Landkreis Hersfeld-Rotenburg	30.4	—	—	—	—
632 000	Landkreis Hersfeld-Rotenburg	30.9	•	•	•	•
632 000	Landkreis Hersfeld-Rotenburg	30.91	•	•	•	•
632 000	Landkreis Hersfeld-Rotenburg	30.92	•	•	•	•
632 000	Landkreis Hersfeld-Rotenburg	30.99	—	—	—	—
632 000	Landkreis Hersfeld-Rotenburg	31	14	1 745	60	1 804
632 000	Landkreis Hersfeld-Rotenburg	31.01	—	—	—	—
632 000	Landkreis Hersfeld-Rotenburg	31.02	•	•	•	•
632 000	Landkreis Hersfeld-Rotenburg	31.03	—	—	—	—
632 000	Landkreis Hersfeld-Rotenburg	31.09	•	•	•	•
632 000	Landkreis Hersfeld-Rotenburg	31.09.1	—	—	—	—
632 000	Landkreis Hersfeld-Rotenburg	31.09.9	•	•	•	•
632 000	Landkreis Hersfeld-Rotenburg	32	16	27 824	6 025	33 850
632 000	Landkreis Hersfeld-Rotenburg	32.1	—	—	—	—
632 000	Landkreis Hersfeld-Rotenburg	32.11	—	—	—	—
632 000	Landkreis Hersfeld-Rotenburg	32.12	—	—	—	—
632 000	Landkreis Hersfeld-Rotenburg	32.13	—	—	—	—
632 000	Landkreis Hersfeld-Rotenburg	32.2	•	•	•	•
632 000	Landkreis Hersfeld-Rotenburg	32.3	—	—	—	—
632 000	Landkreis Hersfeld-Rotenburg	32.4	•	•	•	•
632 000	Landkreis Hersfeld-Rotenburg	32.5	•	•	•	•
632 000	Landkreis Hersfeld-Rotenburg	32.50.1	•	•	•	•
632 000	Landkreis Hersfeld-Rotenburg	32.50.2	3	1 064	2	1 066
632 000	Landkreis Hersfeld-Rotenburg	32.50.3	6	2 266	4	2 269
632 000	Landkreis Hersfeld-Rotenburg	32.9	•	•	•	•
632 000	Landkreis Hersfeld-Rotenburg	32.91	—	—	—	—
632 000	Landkreis Hersfeld-Rotenburg	32.99	•	•	•	•
632 000	Landkreis Hersfeld-Rotenburg	33	16	8 573	1 987	10 560
632 000	Landkreis Hersfeld-Rotenburg	33.1	10	4 566	1 982	6 549
632 000	Landkreis Hersfeld-Rotenburg	33.11	•	•	•	•
632 000	Landkreis Hersfeld-Rotenburg	33.12	5	3 793	1 972	5 765
632 000	Landkreis Hersfeld-Rotenburg	33.13	—	—	—	—
632 000	Landkreis Hersfeld-Rotenburg	33.14	—	—	—	—
632 000	Landkreis Hersfeld-Rotenburg	33.15	—	—	—	—
632 000	Landkreis Hersfeld-Rotenburg	33.16	—	—	—	—
632 000	Landkreis Hersfeld-Rotenburg	33.17	•	•	•	•
632 000	Landkreis Hersfeld-Rotenburg	33.19	—	—	—	—
632 000	Landkreis Hersfeld-Rotenburg	33.2	6	4 007	5	4 012
632 000	Landkreis Hersfeld-Rotenburg	D	139	69 615	56	69 671
632 000	Landkreis Hersfeld-Rotenburg	35	139	69 615	56	69 671
632 000	Landkreis Hersfeld-Rotenburg	35.1	134	68 551	53	68 604
632 000	Landkreis Hersfeld-Rotenburg	35.11	134	68 551	53	68 604
632 000	Landkreis Hersfeld-Rotenburg	35.11.1	13	1 206	5	1 210
632 000	Landkreis Hersfeld-Rotenburg	35.11.2	•	•	•	•
632 000	Landkreis Hersfeld-Rotenburg	35.11.3	•	•	•	•

6. Umsatzsteuerpflichtige und steuerbarer Umsatz in Hessen 2020 nach Verwaltungsbezirken und wirtschaftlicher Gliederung

AGS	Regierungsbezirk Kreisfreie Stadt Landkreis	WZ 2008	Steuer- pflichtige	Steuerbarer Umsatz		
				Lieferungen und Leistungen	inner- gemein- schaftliche Erwerbe	insgesamt
			Anzahl	1 000 Euro		
632 000	Landkreis Hersfeld-Rotenburg	35.12	—	—	—	—
632 000	Landkreis Hersfeld-Rotenburg	35.13	—	—	—	—
632 000	Landkreis Hersfeld-Rotenburg	35.14	—	—	—	—
632 000	Landkreis Hersfeld-Rotenburg	35.2	5	1 064	3	1 067
632 000	Landkreis Hersfeld-Rotenburg	35.21	5	1 064	3	1 067
632 000	Landkreis Hersfeld-Rotenburg	35.21.1	—	—	—	—
632 000	Landkreis Hersfeld-Rotenburg	35.21.2	•	•	•	•
632 000	Landkreis Hersfeld-Rotenburg	35.21.3	•	•	•	•
632 000	Landkreis Hersfeld-Rotenburg	35.22	—	—	—	—
632 000	Landkreis Hersfeld-Rotenburg	35.23	—	—	—	—
632 000	Landkreis Hersfeld-Rotenburg	35.3	—	—	—	—
632 000	Landkreis Hersfeld-Rotenburg	E	18	17 291	366	17 657
632 000	Landkreis Hersfeld-Rotenburg	36	11	10 894	153	11 047
632 000	Landkreis Hersfeld-Rotenburg	36.00.1	—	—	—	—
632 000	Landkreis Hersfeld-Rotenburg	36.00.2	11	10 894	153	11 047
632 000	Landkreis Hersfeld-Rotenburg	36.00.3	—	—	—	—
632 000	Landkreis Hersfeld-Rotenburg	37	3	5 429	•	•
632 000	Landkreis Hersfeld-Rotenburg	37.00.1	•	•	•	•
632 000	Landkreis Hersfeld-Rotenburg	37.00.2	•	•	•	•
632 000	Landkreis Hersfeld-Rotenburg	38	4	968	•	•
632 000	Landkreis Hersfeld-Rotenburg	38.1	•	•	•	•
632 000	Landkreis Hersfeld-Rotenburg	38.11	•	•	•	•
632 000	Landkreis Hersfeld-Rotenburg	38.12	—	—	—	—
632 000	Landkreis Hersfeld-Rotenburg	38.2	•	•	•	•
632 000	Landkreis Hersfeld-Rotenburg	38.21	•	•	•	•
632 000	Landkreis Hersfeld-Rotenburg	38.22	—	—	—	—
632 000	Landkreis Hersfeld-Rotenburg	38.3	—	—	—	—
632 000	Landkreis Hersfeld-Rotenburg	38.31	—	—	—	—
632 000	Landkreis Hersfeld-Rotenburg	38.32	—	—	—	—
632 000	Landkreis Hersfeld-Rotenburg	39	—	—	—	—
632 000	Landkreis Hersfeld-Rotenburg	F	469	1 045 423	4 977	1 050 399
632 000	Landkreis Hersfeld-Rotenburg	41	43	454 805	1 090	455 894
632 000	Landkreis Hersfeld-Rotenburg	41.1	10	12 045	2	12 046
632 000	Landkreis Hersfeld-Rotenburg	41.10.1	—	—	—	—
632 000	Landkreis Hersfeld-Rotenburg	41.10.2	•	•	•	•
632 000	Landkreis Hersfeld-Rotenburg	41.10.3	•	•	•	•
632 000	Landkreis Hersfeld-Rotenburg	41.2	33	442 760	1 088	443 848
632 000	Landkreis Hersfeld-Rotenburg	41.20.1	30	442 292	•	•
632 000	Landkreis Hersfeld-Rotenburg	41.20.2	3	468	•	•
632 000	Landkreis Hersfeld-Rotenburg	42	90	329 840	177	330 017
632 000	Landkreis Hersfeld-Rotenburg	42.1	77	276 026	148	276 173
632 000	Landkreis Hersfeld-Rotenburg	42.11	71	241 662	148	241 809
632 000	Landkreis Hersfeld-Rotenburg	42.12	•	•	•	•
632 000	Landkreis Hersfeld-Rotenburg	42.13	•	•	•	•
632 000	Landkreis Hersfeld-Rotenburg	42.2	•	•	•	•
632 000	Landkreis Hersfeld-Rotenburg	42.21	•	•	•	•
632 000	Landkreis Hersfeld-Rotenburg	42.22	—	—	—	—
632 000	Landkreis Hersfeld-Rotenburg	42.9	•	•	•	•
632 000	Landkreis Hersfeld-Rotenburg	42.91	•	•	•	•
632 000	Landkreis Hersfeld-Rotenburg	42.99	8	47 674	25	47 699
632 000	Landkreis Hersfeld-Rotenburg	43	336	260 778	3 710	264 489
632 000	Landkreis Hersfeld-Rotenburg	43.1	10	4 327	126	4 453
632 000	Landkreis Hersfeld-Rotenburg	43.11	•	•	•	•
632 000	Landkreis Hersfeld-Rotenburg	43.12	7	1 874	—	1 874

6. Umsatzsteuerpflichtige und steuerbarer Umsatz in Hessen 2020 nach Verwaltungsbezirken und wirtschaftlicher Gliederung

AGS	Regierungsbezirk Kreisfreie Stadt Landkreis	WZ 2008	Steuer- pflichtige	Steuerbarer Umsatz		
				Lieferungen und Leistungen	inner- gemein- schaftliche Erwerbe	insgesamt
			Anzahl	1 000 Euro		
632 000	Landkreis Hersfeld-Rotenburg	43.13	•	•	•	•
632 000	Landkreis Hersfeld-Rotenburg	43.2	120	115 815	2 778	118 593
632 000	Landkreis Hersfeld-Rotenburg	43.21	43	53 723	2 077	55 800
632 000	Landkreis Hersfeld-Rotenburg	43.22	47	55 056	549	55 605
632 000	Landkreis Hersfeld-Rotenburg	43.29	30	7 036	152	7 188
632 000	Landkreis Hersfeld-Rotenburg	43.29.1	21	4 138	2	4 140
632 000	Landkreis Hersfeld-Rotenburg	43.29.9	9	2 898	150	3 048
632 000	Landkreis Hersfeld-Rotenburg	43.3	135	65 201	760	65 961
632 000	Landkreis Hersfeld-Rotenburg	43.31	8	4 612	•	•
632 000	Landkreis Hersfeld-Rotenburg	43.32	40	28 177	475	28 652
632 000	Landkreis Hersfeld-Rotenburg	43.33	39	6 279	237	6 516
632 000	Landkreis Hersfeld-Rotenburg	43.34	43	23 294	46	23 341
632 000	Landkreis Hersfeld-Rotenburg	43.34.1	40	22 819	45	22 865
632 000	Landkreis Hersfeld-Rotenburg	43.34.2	3	475	1	476
632 000	Landkreis Hersfeld-Rotenburg	43.39	5	2 839	•	•
632 000	Landkreis Hersfeld-Rotenburg	43.9	71	75 436	46	75 482
632 000	Landkreis Hersfeld-Rotenburg	43.91	28	28 698	21	28 719
632 000	Landkreis Hersfeld-Rotenburg	43.91.1	13	17 129	2	17 131
632 000	Landkreis Hersfeld-Rotenburg	43.91.2	15	11 569	19	11 588
632 000	Landkreis Hersfeld-Rotenburg	43.99	43	46 738	25	46 763
632 000	Landkreis Hersfeld-Rotenburg	43.99.1	•	•	•	•
632 000	Landkreis Hersfeld-Rotenburg	43.99.2	•	•	•	•
632 000	Landkreis Hersfeld-Rotenburg	43.99.9	39	46 303	25	46 328
632 000	Landkreis Hersfeld-Rotenburg	G	678	1 533 397	65 020	1 598 417
632 000	Landkreis Hersfeld-Rotenburg	45	137	337 806	3 341	341 147
632 000	Landkreis Hersfeld-Rotenburg	45.1	54	291 526	1 676	293 201
632 000	Landkreis Hersfeld-Rotenburg	45.11	50	290 387	1 268	291 655
632 000	Landkreis Hersfeld-Rotenburg	45.19	4	1 139	408	1 547
632 000	Landkreis Hersfeld-Rotenburg	45.2	53	13 996	39	14 035
632 000	Landkreis Hersfeld-Rotenburg	45.20.1	5	2 719	•	•
632 000	Landkreis Hersfeld-Rotenburg	45.20.2	4	403	•	•
632 000	Landkreis Hersfeld-Rotenburg	45.20.3	44	10 874	38	10 912
632 000	Landkreis Hersfeld-Rotenburg	45.20.4	—	—	—	—
632 000	Landkreis Hersfeld-Rotenburg	45.3	21	28 104	689	28 794
632 000	Landkreis Hersfeld-Rotenburg	45.31	•	•	•	•
632 000	Landkreis Hersfeld-Rotenburg	45.32	•	•	•	•
632 000	Landkreis Hersfeld-Rotenburg	45.4	9	4 180	937	5 117
632 000	Landkreis Hersfeld-Rotenburg	46	140	622 702	54 703	677 405
632 000	Landkreis Hersfeld-Rotenburg	46.1	56	34 302	912	35 214
632 000	Landkreis Hersfeld-Rotenburg	46.11	•	•	•	•
632 000	Landkreis Hersfeld-Rotenburg	46.12	•	•	•	•
632 000	Landkreis Hersfeld-Rotenburg	46.13	6	1 710	1	1 711
632 000	Landkreis Hersfeld-Rotenburg	46.13.1	—	—	—	—
632 000	Landkreis Hersfeld-Rotenburg	46.13.2	6	1 710	1	1 711
632 000	Landkreis Hersfeld-Rotenburg	46.14	6	3 869	38	3 907
632 000	Landkreis Hersfeld-Rotenburg	46.15	10	4 226	161	4 387
632 000	Landkreis Hersfeld-Rotenburg	46.16	•	•	•	•
632 000	Landkreis Hersfeld-Rotenburg	46.17	—	—	—	—
632 000	Landkreis Hersfeld-Rotenburg	46.18	17	9 670	551	10 221
632 000	Landkreis Hersfeld-Rotenburg	46.18.1	—	—	—	—
632 000	Landkreis Hersfeld-Rotenburg	46.18.2	—	—	—	—
632 000	Landkreis Hersfeld-Rotenburg	46.18.3	—	—	—	—
632 000	Landkreis Hersfeld-Rotenburg	46.18.4	•	•	•	•
632 000	Landkreis Hersfeld-Rotenburg	46.18.5	—	—	—	—

6. Umsatzsteuerpflichtige und steuerbarer Umsatz in Hessen 2020 nach Verwaltungsbezirken und wirtschaftlicher Gliederung

AGS	Regierungsbezirk Kreisfreie Stadt Landkreis	WZ 2008	Steuer- pflichtige	Steuerbarer Umsatz		
				Lieferungen und Leistungen	inner- gemein- schaftliche Erwerbe	insgesamt
			Anzahl	1 000 Euro		
632 000	Landkreis Hersfeld-Rotenburg	46.18.6	—	—	—	—
632 000	Landkreis Hersfeld-Rotenburg	46.18.7	—	—	—	—
632 000	Landkreis Hersfeld-Rotenburg	46.18.9	•	•	•	•
632 000	Landkreis Hersfeld-Rotenburg	46.19	9	2 884	63	2 947
632 000	Landkreis Hersfeld-Rotenburg	46.2	10	37 463	122	37 585
632 000	Landkreis Hersfeld-Rotenburg	46.21	•	•	•	•
632 000	Landkreis Hersfeld-Rotenburg	46.22	•	•	•	•
632 000	Landkreis Hersfeld-Rotenburg	46.23	•	•	•	•
632 000	Landkreis Hersfeld-Rotenburg	46.24	—	—	—	—
632 000	Landkreis Hersfeld-Rotenburg	46.3	7	30 001	358	30 360
632 000	Landkreis Hersfeld-Rotenburg	46.31	•	•	•	•
632 000	Landkreis Hersfeld-Rotenburg	46.32	•	•	•	•
632 000	Landkreis Hersfeld-Rotenburg	46.33	—	—	—	—
632 000	Landkreis Hersfeld-Rotenburg	46.34	•	•	•	•
632 000	Landkreis Hersfeld-Rotenburg	46.35	—	—	—	—
632 000	Landkreis Hersfeld-Rotenburg	46.36	—	—	—	—
632 000	Landkreis Hersfeld-Rotenburg	46.37	—	—	—	—
632 000	Landkreis Hersfeld-Rotenburg	46.38	•	•	•	•
632 000	Landkreis Hersfeld-Rotenburg	46.38.1	•	•	•	•
632 000	Landkreis Hersfeld-Rotenburg	46.38.2	—	—	—	—
632 000	Landkreis Hersfeld-Rotenburg	46.38.9	•	•	•	•
632 000	Landkreis Hersfeld-Rotenburg	46.39	—	—	—	—
632 000	Landkreis Hersfeld-Rotenburg	46.39.1	—	—	—	—
632 000	Landkreis Hersfeld-Rotenburg	46.39.9	—	—	—	—
632 000	Landkreis Hersfeld-Rotenburg	46.4	15	39 769	4 013	43 782
632 000	Landkreis Hersfeld-Rotenburg	46.41	•	•	•	•
632 000	Landkreis Hersfeld-Rotenburg	46.42	•	•	•	•
632 000	Landkreis Hersfeld-Rotenburg	46.42.1	•	•	•	•
632 000	Landkreis Hersfeld-Rotenburg	46.42.2	—	—	—	—
632 000	Landkreis Hersfeld-Rotenburg	46.43	•	•	•	•
632 000	Landkreis Hersfeld-Rotenburg	46.43.1	—	—	—	—
632 000	Landkreis Hersfeld-Rotenburg	46.43.2	—	—	—	—
632 000	Landkreis Hersfeld-Rotenburg	46.43.3	•	•	•	•
632 000	Landkreis Hersfeld-Rotenburg	46.44	•	•	•	•
632 000	Landkreis Hersfeld-Rotenburg	46.44.1	—	—	—	—
632 000	Landkreis Hersfeld-Rotenburg	46.44.2	•	•	•	•
632 000	Landkreis Hersfeld-Rotenburg	46.45	—	—	—	—
632 000	Landkreis Hersfeld-Rotenburg	46.46	•	•	•	•
632 000	Landkreis Hersfeld-Rotenburg	46.46.1	—	—	—	—
632 000	Landkreis Hersfeld-Rotenburg	46.46.2	•	•	•	•
632 000	Landkreis Hersfeld-Rotenburg	46.47	•	•	•	•
632 000	Landkreis Hersfeld-Rotenburg	46.48	•	•	•	•
632 000	Landkreis Hersfeld-Rotenburg	46.49	•	•	•	•
632 000	Landkreis Hersfeld-Rotenburg	46.49.1	—	—	—	—
632 000	Landkreis Hersfeld-Rotenburg	46.49.2	—	—	—	—
632 000	Landkreis Hersfeld-Rotenburg	46.49.3	•	•	•	•
632 000	Landkreis Hersfeld-Rotenburg	46.49.4	•	•	•	•
632 000	Landkreis Hersfeld-Rotenburg	46.49.5	•	•	•	•
632 000	Landkreis Hersfeld-Rotenburg	46.5	•	•	•	•
632 000	Landkreis Hersfeld-Rotenburg	46.51	—	—	—	—
632 000	Landkreis Hersfeld-Rotenburg	46.52	•	•	•	•
632 000	Landkreis Hersfeld-Rotenburg	46.6	16	92 644	41 315	133 959
632 000	Landkreis Hersfeld-Rotenburg	46.61	•	•	•	•
632 000	Landkreis Hersfeld-Rotenburg	46.62	•	•	•	•

6. Umsatzsteuerpflichtige und steuerbarer Umsatz in Hessen 2020 nach Verwaltungsbezirken und wirtschaftlicher Gliederung

AGS	Regierungsbezirk Kreisfreie Stadt Landkreis	WZ 2008	Steuer- pflichtige	Steuerbarer Umsatz		
			Anzahl	Lieferungen und Leistungen	inner- gemein- schaftliche Erwerbe	insgesamt
				1 000 Euro		
632 000	Landkreis Hersfeld-Rotenburg	46.63	—	—	—	—
632 000	Landkreis Hersfeld-Rotenburg	46.64	—	—	—	—
632 000	Landkreis Hersfeld-Rotenburg	46.65	—	—	—	—
632 000	Landkreis Hersfeld-Rotenburg	46.66	•	•	•	•
632 000	Landkreis Hersfeld-Rotenburg	46.69	5	6 201	2 987	9 187
632 000	Landkreis Hersfeld-Rotenburg	46.7	31	383 591	6 628	390 219
632 000	Landkreis Hersfeld-Rotenburg	46.71	•	•	•	•
632 000	Landkreis Hersfeld-Rotenburg	46.71.1	•	•	•	•
632 000	Landkreis Hersfeld-Rotenburg	46.71.2	•	•	•	•
632 000	Landkreis Hersfeld-Rotenburg	46.72	•	•	•	•
632 000	Landkreis Hersfeld-Rotenburg	46.73	12	154 576	4 499	159 075
632 000	Landkreis Hersfeld-Rotenburg	46.73.1	—	—	—	—
632 000	Landkreis Hersfeld-Rotenburg	46.73.2	•	•	•	•
632 000	Landkreis Hersfeld-Rotenburg	46.73.3	•	•	•	•
632 000	Landkreis Hersfeld-Rotenburg	46.73.4	•	•	•	•
632 000	Landkreis Hersfeld-Rotenburg	46.73.5	—	—	—	—
632 000	Landkreis Hersfeld-Rotenburg	46.73.6	•	•	•	•
632 000	Landkreis Hersfeld-Rotenburg	46.73.7	•	•	•	•
632 000	Landkreis Hersfeld-Rotenburg	46.73.8	—	—	—	—
632 000	Landkreis Hersfeld-Rotenburg	46.74	•	•	•	•
632 000	Landkreis Hersfeld-Rotenburg	46.74.1	•	•	•	•
632 000	Landkreis Hersfeld-Rotenburg	46.74.2	•	•	•	•
632 000	Landkreis Hersfeld-Rotenburg	46.74.3	•	•	•	•
632 000	Landkreis Hersfeld-Rotenburg	46.75	•	•	•	•
632 000	Landkreis Hersfeld-Rotenburg	46.76	—	—	—	—
632 000	Landkreis Hersfeld-Rotenburg	46.77	•	•	•	•
632 000	Landkreis Hersfeld-Rotenburg	46.9	•	•	•	•
632 000	Landkreis Hersfeld-Rotenburg	47	401	572 889	6 975	579 864
632 000	Landkreis Hersfeld-Rotenburg	47.1	43	193 325	337	193 662
632 000	Landkreis Hersfeld-Rotenburg	47.11	29	190 327	91	190 419
632 000	Landkreis Hersfeld-Rotenburg	47.19	14	2 998	246	3 244
632 000	Landkreis Hersfeld-Rotenburg	47.2	36	21 438	175	21 613
632 000	Landkreis Hersfeld-Rotenburg	47.21	•	•	•	•
632 000	Landkreis Hersfeld-Rotenburg	47.22	6	12 013	•	•
632 000	Landkreis Hersfeld-Rotenburg	47.23	—	—	—	—
632 000	Landkreis Hersfeld-Rotenburg	47.24	•	•	•	•
632 000	Landkreis Hersfeld-Rotenburg	47.25	11	2 683	—	2 683
632 000	Landkreis Hersfeld-Rotenburg	47.26	4	3 844	•	•
632 000	Landkreis Hersfeld-Rotenburg	47.29	11	1 910	157	2 067
632 000	Landkreis Hersfeld-Rotenburg	47.3	25	105 175	47	105 222
632 000	Landkreis Hersfeld-Rotenburg	47.30.1	19	97 376	28	97 403
632 000	Landkreis Hersfeld-Rotenburg	47.30.2	6	7 799	19	7 818
632 000	Landkreis Hersfeld-Rotenburg	47.4	30	15 589	77	15 665
632 000	Landkreis Hersfeld-Rotenburg	47.41	16	11 382	49	11 431
632 000	Landkreis Hersfeld-Rotenburg	47.42	•	•	•	•
632 000	Landkreis Hersfeld-Rotenburg	47.43	•	•	•	•
632 000	Landkreis Hersfeld-Rotenburg	47.5	64	32 672	1 511	34 183
632 000	Landkreis Hersfeld-Rotenburg	47.51	15	1 971	106	2 077
632 000	Landkreis Hersfeld-Rotenburg	47.52	17	14 725	206	14 931
632 000	Landkreis Hersfeld-Rotenburg	47.52.1	10	7 902	200	8 102
632 000	Landkreis Hersfeld-Rotenburg	47.52.3	7	6 823	6	6 829
632 000	Landkreis Hersfeld-Rotenburg	47.53	5	1 350	11	1 361
632 000	Landkreis Hersfeld-Rotenburg	47.54	14	11 671	940	12 612
632 000	Landkreis Hersfeld-Rotenburg	47.59	13	2 955	248	3 202

6. Umsatzsteuerpflichtige und steuerbarer Umsatz in Hessen 2020 nach Verwaltungsbezirken und wirtschaftlicher Gliederung

AGS	Regierungsbezirk Kreisfreie Stadt Landkreis	WZ 2008	Steuer- pflichtige	Steuerbarer Umsatz		
				Lieferungen und Leistungen	inner- gemein- schaftliche Erwerbe	insgesamt
			Anzahl	1 000 Euro		
632 000	Landkreis Hersfeld-Rotenburg	47.59.1	6	2 430	60	2 491
632 000	Landkreis Hersfeld-Rotenburg	47.59.2	—	—	—	—
632 000	Landkreis Hersfeld-Rotenburg	47.59.3	•	•	•	•
632 000	Landkreis Hersfeld-Rotenburg	47.59.9	•	•	•	•
632 000	Landkreis Hersfeld-Rotenburg	47.6	21	13 916	1 381	15 298
632 000	Landkreis Hersfeld-Rotenburg	47.61	•	•	•	•
632 000	Landkreis Hersfeld-Rotenburg	47.62	4	1 668	•	•
632 000	Landkreis Hersfeld-Rotenburg	47.62.1	•	•	•	•
632 000	Landkreis Hersfeld-Rotenburg	47.62.2	•	•	•	•
632 000	Landkreis Hersfeld-Rotenburg	47.63	—	—	—	—
632 000	Landkreis Hersfeld-Rotenburg	47.64	13	9 817	1 380	11 197
632 000	Landkreis Hersfeld-Rotenburg	47.64.1	6	7 646	1 375	9 020
632 000	Landkreis Hersfeld-Rotenburg	47.64.2	7	2 171	5	2 177
632 000	Landkreis Hersfeld-Rotenburg	47.65	•	•	•	•
632 000	Landkreis Hersfeld-Rotenburg	47.7	144	176 956	3 303	180 260
632 000	Landkreis Hersfeld-Rotenburg	47.71	18	18 452	963	19 415
632 000	Landkreis Hersfeld-Rotenburg	47.72	8	17 606	616	18 223
632 000	Landkreis Hersfeld-Rotenburg	47.72.1	•	•	•	•
632 000	Landkreis Hersfeld-Rotenburg	47.72.2	•	•	•	•
632 000	Landkreis Hersfeld-Rotenburg	47.73	20	97 808	41	97 849
632 000	Landkreis Hersfeld-Rotenburg	47.74	9	5 548	360	5 907
632 000	Landkreis Hersfeld-Rotenburg	47.75	5	257	1	257
632 000	Landkreis Hersfeld-Rotenburg	47.76	29	10 341	734	11 075
632 000	Landkreis Hersfeld-Rotenburg	47.76.1	26	9 970	732	10 702
632 000	Landkreis Hersfeld-Rotenburg	47.76.2	3	371	2	373
632 000	Landkreis Hersfeld-Rotenburg	47.77	12	2 831	85	2 915
632 000	Landkreis Hersfeld-Rotenburg	47.78	36	18 812	285	19 097
632 000	Landkreis Hersfeld-Rotenburg	47.78.1	15	8 035	71	8 106
632 000	Landkreis Hersfeld-Rotenburg	47.78.2	—	—	—	—
632 000	Landkreis Hersfeld-Rotenburg	47.78.3	5	398	30	427
632 000	Landkreis Hersfeld-Rotenburg	47.78.9	16	10 379	184	10 563
632 000	Landkreis Hersfeld-Rotenburg	47.79	7	5 302	220	5 522
632 000	Landkreis Hersfeld-Rotenburg	47.79.1	•	•	•	•
632 000	Landkreis Hersfeld-Rotenburg	47.79.2	—	—	—	—
632 000	Landkreis Hersfeld-Rotenburg	47.79.9	•	•	•	•
632 000	Landkreis Hersfeld-Rotenburg	47.8	5	893	20	913
632 000	Landkreis Hersfeld-Rotenburg	47.81	•	•	•	•
632 000	Landkreis Hersfeld-Rotenburg	47.82	•	•	•	•
632 000	Landkreis Hersfeld-Rotenburg	47.89	•	•	•	•
632 000	Landkreis Hersfeld-Rotenburg	47.9	33	12 924	124	13 048
632 000	Landkreis Hersfeld-Rotenburg	47.91	13	5 609	41	5 651
632 000	Landkreis Hersfeld-Rotenburg	47.99	20	7 315	83	7 398
632 000	Landkreis Hersfeld-Rotenburg	47.99.1	•	•	•	•
632 000	Landkreis Hersfeld-Rotenburg	47.99.9	•	•	•	•
632 000	Landkreis Hersfeld-Rotenburg	H	126	1 477 008	11 487	1 488 495
632 000	Landkreis Hersfeld-Rotenburg	49	•	•	•	•
632 000	Landkreis Hersfeld-Rotenburg	49.1	—	—	—	—
632 000	Landkreis Hersfeld-Rotenburg	49.2	•	•	•	•
632 000	Landkreis Hersfeld-Rotenburg	49.3	18	10 387	29	10 417
632 000	Landkreis Hersfeld-Rotenburg	49.31	•	•	•	•
632 000	Landkreis Hersfeld-Rotenburg	49.32	11	3 341	29	3 370
632 000	Landkreis Hersfeld-Rotenburg	49.39	•	•	•	•
632 000	Landkreis Hersfeld-Rotenburg	49.39.1	—	—	—	—
632 000	Landkreis Hersfeld-Rotenburg	49.39.2	•	•	•	•

6. Umsatzsteuerpflichtige und steuerbarer Umsatz in Hessen 2020 nach Verwaltungsbezirken und wirtschaftlicher Gliederung

AGS	Regierungsbezirk Kreisfreie Stadt Landkreis	WZ 2008	Steuer- pflichtige	Steuerbarer Umsatz		
				Lieferungen und Leistungen	inner- gemein- schaftliche Erwerbe	insgesamt
			Anzahl	1 000 Euro		
632 000	Landkreis Hersfeld-Rotenburg	49.39.9	•	•	•	•
632 000	Landkreis Hersfeld-Rotenburg	49.4	50	156 214	107	156 321
632 000	Landkreis Hersfeld-Rotenburg	49.41	•	•	•	•
632 000	Landkreis Hersfeld-Rotenburg	49.42	•	•	•	•
632 000	Landkreis Hersfeld-Rotenburg	49.5	—	—	—	—
632 000	Landkreis Hersfeld-Rotenburg	50	—	—	—	—
632 000	Landkreis Hersfeld-Rotenburg	50.1	—	—	—	—
632 000	Landkreis Hersfeld-Rotenburg	50.2	—	—	—	—
632 000	Landkreis Hersfeld-Rotenburg	50.3	—	—	—	—
632 000	Landkreis Hersfeld-Rotenburg	50.4	—	—	—	—
632 000	Landkreis Hersfeld-Rotenburg	51	—	—	—	—
632 000	Landkreis Hersfeld-Rotenburg	51.1	—	—	—	—
632 000	Landkreis Hersfeld-Rotenburg	51.2	—	—	—	—
632 000	Landkreis Hersfeld-Rotenburg	51.21	—	—	—	—
632 000	Landkreis Hersfeld-Rotenburg	51.22	—	—	—	—
632 000	Landkreis Hersfeld-Rotenburg	52	37	186 629	4 104	190 733
632 000	Landkreis Hersfeld-Rotenburg	52.1	•	•	•	•
632 000	Landkreis Hersfeld-Rotenburg	52.2	•	•	•	•
632 000	Landkreis Hersfeld-Rotenburg	52.21	6	13 133	48	13 180
632 000	Landkreis Hersfeld-Rotenburg	52.21.1	•	•	•	•
632 000	Landkreis Hersfeld-Rotenburg	52.21.2	—	—	—	—
632 000	Landkreis Hersfeld-Rotenburg	52.21.3	•	•	•	•
632 000	Landkreis Hersfeld-Rotenburg	52.21.4	—	—	—	—
632 000	Landkreis Hersfeld-Rotenburg	52.21.5	—	—	—	—
632 000	Landkreis Hersfeld-Rotenburg	52.21.9	•	•	•	•
632 000	Landkreis Hersfeld-Rotenburg	52.22	—	—	—	—
632 000	Landkreis Hersfeld-Rotenburg	52.22.1	—	—	—	—
632 000	Landkreis Hersfeld-Rotenburg	52.22.2	—	—	—	—
632 000	Landkreis Hersfeld-Rotenburg	52.22.3	—	—	—	—
632 000	Landkreis Hersfeld-Rotenburg	52.22.9	—	—	—	—
632 000	Landkreis Hersfeld-Rotenburg	52.23	—	—	—	—
632 000	Landkreis Hersfeld-Rotenburg	52.23.1	—	—	—	—
632 000	Landkreis Hersfeld-Rotenburg	52.23.9	—	—	—	—
632 000	Landkreis Hersfeld-Rotenburg	52.24	•	•	•	•
632 000	Landkreis Hersfeld-Rotenburg	52.29	27	118 430	146	118 576
632 000	Landkreis Hersfeld-Rotenburg	52.29.1	24	116 297	90	116 388
632 000	Landkreis Hersfeld-Rotenburg	52.29.2	—	—	—	—
632 000	Landkreis Hersfeld-Rotenburg	52.29.9	3	2 133	56	2 188
632 000	Landkreis Hersfeld-Rotenburg	53	•	•	•	•
632 000	Landkreis Hersfeld-Rotenburg	53.1	—	—	—	—
632 000	Landkreis Hersfeld-Rotenburg	53.2	•	•	•	•
632 000	Landkreis Hersfeld-Rotenburg	I	243	64 190	271	64 462
632 000	Landkreis Hersfeld-Rotenburg	55	57	29 162	124	29 286
632 000	Landkreis Hersfeld-Rotenburg	55.1	49	28 745	•	•
632 000	Landkreis Hersfeld-Rotenburg	55.10.1	22	24 429	63	24 492
632 000	Landkreis Hersfeld-Rotenburg	55.10.2	5	1 168	19	1 187
632 000	Landkreis Hersfeld-Rotenburg	55.10.3	17	2 807	39	2 846
632 000	Landkreis Hersfeld-Rotenburg	55.10.4	5	341	•	•
632 000	Landkreis Hersfeld-Rotenburg	55.2	4	162	•	•
632 000	Landkreis Hersfeld-Rotenburg	55.20.1	—	—	—	—
632 000	Landkreis Hersfeld-Rotenburg	55.20.2	—	—	—	—
632 000	Landkreis Hersfeld-Rotenburg	55.20.3	4	162	•	•
632 000	Landkreis Hersfeld-Rotenburg	55.20.4	—	—	—	—
632 000	Landkreis Hersfeld-Rotenburg	55.3	•	•	•	•

6. Umsatzsteuerpflichtige und steuerbarer Umsatz in Hessen 2020 nach Verwaltungsbezirken und wirtschaftlicher Gliederung

AGS	Regierungsbezirk Kreisfreie Stadt Landkreis	WZ 2008	Steuer- pflichtige	Steuerbarer Umsatz		
				Lieferungen und Leistungen	inner- gemein- schaftliche Erwerbe	insgesamt
			Anzahl	1 000 Euro		
632 000	Landkreis Hersfeld-Rotenburg	55.9	•	•	•	•
632 000	Landkreis Hersfeld-Rotenburg	55.90.1	—	—	—	—
632 000	Landkreis Hersfeld-Rotenburg	55.90.9	•	•	•	•
632 000	Landkreis Hersfeld-Rotenburg	56	186	35 028	147	35 176
632 000	Landkreis Hersfeld-Rotenburg	56.1	137	29 020	145	29 165
632 000	Landkreis Hersfeld-Rotenburg	56.10.1	76	13 123	80	13 202
632 000	Landkreis Hersfeld-Rotenburg	56.10.2	•	•	•	•
632 000	Landkreis Hersfeld-Rotenburg	56.10.3	46	6 407	—	6 407
632 000	Landkreis Hersfeld-Rotenburg	56.10.4	•	•	•	•
632 000	Landkreis Hersfeld-Rotenburg	56.10.5	7	1 563	66	1 628
632 000	Landkreis Hersfeld-Rotenburg	56.2	10	2 459	•	•
632 000	Landkreis Hersfeld-Rotenburg	56.21	5	1 466	•	•
632 000	Landkreis Hersfeld-Rotenburg	56.29	5	993	—	994
632 000	Landkreis Hersfeld-Rotenburg	56.3	39	3 549	•	•
632 000	Landkreis Hersfeld-Rotenburg	56.30.1	34	3 346	•	•
632 000	Landkreis Hersfeld-Rotenburg	56.30.2	—	—	—	—
632 000	Landkreis Hersfeld-Rotenburg	56.30.3	•	•	•	•
632 000	Landkreis Hersfeld-Rotenburg	56.30.4	—	—	—	—
632 000	Landkreis Hersfeld-Rotenburg	56.30.9	•	•	•	•
632 000	Landkreis Hersfeld-Rotenburg	J	68	56 110	91	56 202
632 000	Landkreis Hersfeld-Rotenburg	58	10	20 218	8	20 226
632 000	Landkreis Hersfeld-Rotenburg	58.1	7	20 094	8	20 102
632 000	Landkreis Hersfeld-Rotenburg	58.11	•	•	•	•
632 000	Landkreis Hersfeld-Rotenburg	58.12	—	—	—	—
632 000	Landkreis Hersfeld-Rotenburg	58.13	•	•	•	•
632 000	Landkreis Hersfeld-Rotenburg	58.14	•	•	•	•
632 000	Landkreis Hersfeld-Rotenburg	58.19	3	119	5	125
632 000	Landkreis Hersfeld-Rotenburg	58.2	3	124	1	124
632 000	Landkreis Hersfeld-Rotenburg	58.21	—	—	—	—
632 000	Landkreis Hersfeld-Rotenburg	58.29	3	124	1	124
632 000	Landkreis Hersfeld-Rotenburg	59	•	•	•	•
632 000	Landkreis Hersfeld-Rotenburg	59.1	•	•	•	•
632 000	Landkreis Hersfeld-Rotenburg	59.11	•	•	•	•
632 000	Landkreis Hersfeld-Rotenburg	59.12	—	—	—	—
632 000	Landkreis Hersfeld-Rotenburg	59.13	—	—	—	—
632 000	Landkreis Hersfeld-Rotenburg	59.14	•	•	•	•
632 000	Landkreis Hersfeld-Rotenburg	59.2	•	•	•	•
632 000	Landkreis Hersfeld-Rotenburg	59.20.1	•	•	•	•
632 000	Landkreis Hersfeld-Rotenburg	59.20.2	—	—	—	—
632 000	Landkreis Hersfeld-Rotenburg	59.20.3	—	—	—	—
632 000	Landkreis Hersfeld-Rotenburg	60	—	—	—	—
632 000	Landkreis Hersfeld-Rotenburg	60.1	—	—	—	—
632 000	Landkreis Hersfeld-Rotenburg	60.2	—	—	—	—
632 000	Landkreis Hersfeld-Rotenburg	61	•	•	•	•
632 000	Landkreis Hersfeld-Rotenburg	61.1	—	—	—	—
632 000	Landkreis Hersfeld-Rotenburg	61.2	•	•	•	•
632 000	Landkreis Hersfeld-Rotenburg	61.3	—	—	—	—
632 000	Landkreis Hersfeld-Rotenburg	61.9	•	•	•	•
632 000	Landkreis Hersfeld-Rotenburg	61.90.1	•	•	•	•
632 000	Landkreis Hersfeld-Rotenburg	61.90.9	—	—	—	—
632 000	Landkreis Hersfeld-Rotenburg	62	43	18 382	61	18 443
632 000	Landkreis Hersfeld-Rotenburg	62.01	19	11 917	33	11 950
632 000	Landkreis Hersfeld-Rotenburg	62.01.1	7	7 336	20	7 356
632 000	Landkreis Hersfeld-Rotenburg	62.01.9	12	4 581	13	4 594

6. Umsatzsteuerpflichtige und steuerbarer Umsatz in Hessen 2020 nach Verwaltungsbezirken und wirtschaftlicher Gliederung

AGS	Regierungsbezirk Kreisfreie Stadt Landkreis	WZ 2008	Steuer- pflichtige	Steuerbarer Umsatz		
				Lieferungen und Leistungen	inner- gemein- schaftliche Erwerbe	insgesamt
			Anzahl	1 000 Euro		
632 000	Landkreis Hersfeld-Rotenburg	62.02	17	5 853	22	5 875
632 000	Landkreis Hersfeld-Rotenburg	62.03	•	•	•	•
632 000	Landkreis Hersfeld-Rotenburg	62.09	•	•	•	•
632 000	Landkreis Hersfeld-Rotenburg	63	8	14 184	•	•
632 000	Landkreis Hersfeld-Rotenburg	63.1	—	—	—	—
632 000	Landkreis Hersfeld-Rotenburg	63.11	—	—	—	—
632 000	Landkreis Hersfeld-Rotenburg	63.12	—	—	—	—
632 000	Landkreis Hersfeld-Rotenburg	63.9	8	14 184	•	•
632 000	Landkreis Hersfeld-Rotenburg	63.91	—	—	—	—
632 000	Landkreis Hersfeld-Rotenburg	63.99	8	14 184	•	•
632 000	Landkreis Hersfeld-Rotenburg	K	•	•	•	•
632 000	Landkreis Hersfeld-Rotenburg	64	•	•	•	•
632 000	Landkreis Hersfeld-Rotenburg	64.1	•	•	•	•
632 000	Landkreis Hersfeld-Rotenburg	64.11	—	—	—	—
632 000	Landkreis Hersfeld-Rotenburg	64.19	•	•	•	•
632 000	Landkreis Hersfeld-Rotenburg	64.19.1	—	—	—	—
632 000	Landkreis Hersfeld-Rotenburg	64.19.2	•	•	•	•
632 000	Landkreis Hersfeld-Rotenburg	64.19.3	•	•	•	•
632 000	Landkreis Hersfeld-Rotenburg	64.19.4	—	—	—	—
632 000	Landkreis Hersfeld-Rotenburg	64.19.5	—	—	—	—
632 000	Landkreis Hersfeld-Rotenburg	64.19.6	—	—	—	—
632 000	Landkreis Hersfeld-Rotenburg	64.2	—	—	—	—
632 000	Landkreis Hersfeld-Rotenburg	64.3	—	—	—	—
632 000	Landkreis Hersfeld-Rotenburg	64.9	—	—	—	—
632 000	Landkreis Hersfeld-Rotenburg	64.91	—	—	—	—
632 000	Landkreis Hersfeld-Rotenburg	64.92	—	—	—	—
632 000	Landkreis Hersfeld-Rotenburg	64.92.1	—	—	—	—
632 000	Landkreis Hersfeld-Rotenburg	64.92.2	—	—	—	—
632 000	Landkreis Hersfeld-Rotenburg	64.99	—	—	—	—
632 000	Landkreis Hersfeld-Rotenburg	64.99.1	—	—	—	—
632 000	Landkreis Hersfeld-Rotenburg	64.99.9	—	—	—	—
632 000	Landkreis Hersfeld-Rotenburg	65	—	—	—	—
632 000	Landkreis Hersfeld-Rotenburg	65.1	—	—	—	—
632 000	Landkreis Hersfeld-Rotenburg	65.11	—	—	—	—
632 000	Landkreis Hersfeld-Rotenburg	65.12	—	—	—	—
632 000	Landkreis Hersfeld-Rotenburg	65.12.1	—	—	—	—
632 000	Landkreis Hersfeld-Rotenburg	65.12.2	—	—	—	—
632 000	Landkreis Hersfeld-Rotenburg	65.2	—	—	—	—
632 000	Landkreis Hersfeld-Rotenburg	65.3	—	—	—	—
632 000	Landkreis Hersfeld-Rotenburg	66	8	518	•	•
632 000	Landkreis Hersfeld-Rotenburg	66.1	3	358	•	•
632 000	Landkreis Hersfeld-Rotenburg	66.11	—	—	—	—
632 000	Landkreis Hersfeld-Rotenburg	66.12	—	—	—	—
632 000	Landkreis Hersfeld-Rotenburg	66.19	3	358	•	•
632 000	Landkreis Hersfeld-Rotenburg	66.2	5	160	•	•
632 000	Landkreis Hersfeld-Rotenburg	66.21	—	—	—	—
632 000	Landkreis Hersfeld-Rotenburg	66.22	•	•	•	•
632 000	Landkreis Hersfeld-Rotenburg	66.29	•	•	•	•
632 000	Landkreis Hersfeld-Rotenburg	66.3	—	—	—	—
632 000	Landkreis Hersfeld-Rotenburg	L	337	97 149	5 115	102 264
632 000	Landkreis Hersfeld-Rotenburg	68	337	97 149	5 115	102 264
632 000	Landkreis Hersfeld-Rotenburg	68.1	14	10 984	•	•
632 000	Landkreis Hersfeld-Rotenburg	68.2	286	66 645	4 963	71 608
632 000	Landkreis Hersfeld-Rotenburg	68.3	37	19 520	•	•

6. Umsatzsteuerpflichtige und steuerbarer Umsatz in Hessen 2020 nach Verwaltungsbezirken und wirtschaftlicher Gliederung

AGS	Regierungsbezirk Kreisfreie Stadt Landkreis	WZ 2008	Steuer- pflichtige	Steuerbarer Umsatz		
				Lieferungen und Leistungen	inner- gemein- schaftliche Erwerbe	insgesamt
			Anzahl	1 000 Euro		
632 000	Landkreis Hersfeld-Rotenburg	68.31	15	16 034	•	•
632 000	Landkreis Hersfeld-Rotenburg	68.32	22	3 486	140	3 626
632 000	Landkreis Hersfeld-Rotenburg	M	367	137 391	894	138 285
632 000	Landkreis Hersfeld-Rotenburg	69	104	35 636	90	35 726
632 000	Landkreis Hersfeld-Rotenburg	69.1	37	10 336	•	•
632 000	Landkreis Hersfeld-Rotenburg	69.10.1	16	7 256	•	•
632 000	Landkreis Hersfeld-Rotenburg	69.10.2	18	2 874	•	•
632 000	Landkreis Hersfeld-Rotenburg	69.10.3	—	—	—	—
632 000	Landkreis Hersfeld-Rotenburg	69.10.4	—	—	—	—
632 000	Landkreis Hersfeld-Rotenburg	69.10.9	3	207	•	•
632 000	Landkreis Hersfeld-Rotenburg	69.2	67	25 300	•	•
632 000	Landkreis Hersfeld-Rotenburg	69.20.1	•	•	•	•
632 000	Landkreis Hersfeld-Rotenburg	69.20.2	—	—	—	—
632 000	Landkreis Hersfeld-Rotenburg	69.20.3	60	24 803	86	24 889
632 000	Landkreis Hersfeld-Rotenburg	69.20.4	•	•	•	•
632 000	Landkreis Hersfeld-Rotenburg	70	60	24 055	155	24 210
632 000	Landkreis Hersfeld-Rotenburg	70.1	22	12 950	153	13 103
632 000	Landkreis Hersfeld-Rotenburg	70.10.1	•	•	•	•
632 000	Landkreis Hersfeld-Rotenburg	70.10.9	•	•	•	•
632 000	Landkreis Hersfeld-Rotenburg	70.2	38	11 106	1	11 107
632 000	Landkreis Hersfeld-Rotenburg	70.21	•	•	•	•
632 000	Landkreis Hersfeld-Rotenburg	70.22	•	•	•	•
632 000	Landkreis Hersfeld-Rotenburg	71	140	64 623	532	65 156
632 000	Landkreis Hersfeld-Rotenburg	71.1	133	62 838	531	63 369
632 000	Landkreis Hersfeld-Rotenburg	71.11	43	18 738	32	18 770
632 000	Landkreis Hersfeld-Rotenburg	71.11.1	23	13 204	—	13 204
632 000	Landkreis Hersfeld-Rotenburg	71.11.2	—	—	—	—
632 000	Landkreis Hersfeld-Rotenburg	71.11.3	7	3 544	1	3 545
632 000	Landkreis Hersfeld-Rotenburg	71.11.4	13	1 990	31	2 021
632 000	Landkreis Hersfeld-Rotenburg	71.12	90	44 100	499	44 599
632 000	Landkreis Hersfeld-Rotenburg	71.12.1	33	11 828	6	11 834
632 000	Landkreis Hersfeld-Rotenburg	71.12.2	35	20 938	476	21 413
632 000	Landkreis Hersfeld-Rotenburg	71.12.3	3	1 131	•	•
632 000	Landkreis Hersfeld-Rotenburg	71.12.9	19	10 204	•	•
632 000	Landkreis Hersfeld-Rotenburg	71.2	7	1 785	1	1 786
632 000	Landkreis Hersfeld-Rotenburg	72	•	•	•	•
632 000	Landkreis Hersfeld-Rotenburg	72.1	•	•	•	•
632 000	Landkreis Hersfeld-Rotenburg	72.11	—	—	—	—
632 000	Landkreis Hersfeld-Rotenburg	72.19	•	•	•	•
632 000	Landkreis Hersfeld-Rotenburg	72.2	—	—	—	—
632 000	Landkreis Hersfeld-Rotenburg	73	24	6 743	31	6 774
632 000	Landkreis Hersfeld-Rotenburg	73.1	•	•	•	•
632 000	Landkreis Hersfeld-Rotenburg	73.11	22	6 595	31	6 626
632 000	Landkreis Hersfeld-Rotenburg	73.12	•	•	•	•
632 000	Landkreis Hersfeld-Rotenburg	73.2	•	•	•	•
632 000	Landkreis Hersfeld-Rotenburg	74	•	•	•	•
632 000	Landkreis Hersfeld-Rotenburg	74.1	4	832	2	833
632 000	Landkreis Hersfeld-Rotenburg	74.10.1	•	•	•	•
632 000	Landkreis Hersfeld-Rotenburg	74.10.2	•	•	•	•
632 000	Landkreis Hersfeld-Rotenburg	74.10.3	•	•	•	•
632 000	Landkreis Hersfeld-Rotenburg	74.2	3	158	2	160
632 000	Landkreis Hersfeld-Rotenburg	74.20.1	3	158	2	160
632 000	Landkreis Hersfeld-Rotenburg	74.20.2	—	—	—	—
632 000	Landkreis Hersfeld-Rotenburg	74.3	•	•	•	•

6. Umsatzsteuerpflichtige und steuerbarer Umsatz in Hessen 2020 nach Verwaltungsbezirken und wirtschaftlicher Gliederung

AGS	Regierungsbezirk Kreisfreie Stadt Landkreis	WZ 2008	Steuer- pflichtige	Steuerbarer Umsatz		
				Lieferungen und Leistungen	inner- gemein- schaftliche Erwerbe	insgesamt
			Anzahl	1 000 Euro		
632 000	Landkreis Hersfeld-Rotenburg	74.30.1	—	—	—	—
632 000	Landkreis Hersfeld-Rotenburg	74.30.2	•	•	•	•
632 000	Landkreis Hersfeld-Rotenburg	74.9	17	1 718	1	1 719
632 000	Landkreis Hersfeld-Rotenburg	75	13	3 578	81	3 659
632 000	Landkreis Hersfeld-Rotenburg	75.00.1	•	•	•	•
632 000	Landkreis Hersfeld-Rotenburg	75.00.9	•	•	•	•
632 000	Landkreis Hersfeld-Rotenburg	N	166	133 442	471	133 912
632 000	Landkreis Hersfeld-Rotenburg	77	28	32 675	264	32 940
632 000	Landkreis Hersfeld-Rotenburg	77.1	6	795	•	•
632 000	Landkreis Hersfeld-Rotenburg	77.11	•	•	•	•
632 000	Landkreis Hersfeld-Rotenburg	77.12	•	•	•	•
632 000	Landkreis Hersfeld-Rotenburg	77.2	4	1 053	•	•
632 000	Landkreis Hersfeld-Rotenburg	77.21	•	•	•	•
632 000	Landkreis Hersfeld-Rotenburg	77.22	—	—	—	—
632 000	Landkreis Hersfeld-Rotenburg	77.29	•	•	•	•
632 000	Landkreis Hersfeld-Rotenburg	77.3	18	30 827	244	31 072
632 000	Landkreis Hersfeld-Rotenburg	77.31	•	•	•	•
632 000	Landkreis Hersfeld-Rotenburg	77.32	•	•	•	•
632 000	Landkreis Hersfeld-Rotenburg	77.33	—	—	—	—
632 000	Landkreis Hersfeld-Rotenburg	77.34	—	—	—	—
632 000	Landkreis Hersfeld-Rotenburg	77.35	—	—	—	—
632 000	Landkreis Hersfeld-Rotenburg	77.39	•	•	•	•
632 000	Landkreis Hersfeld-Rotenburg	77.4	—	—	—	—
632 000	Landkreis Hersfeld-Rotenburg	78	9	25 690	8	25 697
632 000	Landkreis Hersfeld-Rotenburg	78.1	6	2 055	1	2 056
632 000	Landkreis Hersfeld-Rotenburg	78.2	3	23 635	7	23 642
632 000	Landkreis Hersfeld-Rotenburg	78.3	—	—	—	—
632 000	Landkreis Hersfeld-Rotenburg	79	7	1 373	—	1 373
632 000	Landkreis Hersfeld-Rotenburg	79.1	•	•	•	•
632 000	Landkreis Hersfeld-Rotenburg	79.11	5	769	—	769
632 000	Landkreis Hersfeld-Rotenburg	79.12	•	•	•	•
632 000	Landkreis Hersfeld-Rotenburg	79.9	•	•	•	•
632 000	Landkreis Hersfeld-Rotenburg	80	9	10 512	9	10 522
632 000	Landkreis Hersfeld-Rotenburg	80.1	•	•	•	•
632 000	Landkreis Hersfeld-Rotenburg	80.2	•	•	•	•
632 000	Landkreis Hersfeld-Rotenburg	80.3	—	—	—	—
632 000	Landkreis Hersfeld-Rotenburg	81	89	46 131	111	46 242
632 000	Landkreis Hersfeld-Rotenburg	81.1	25	4 335	•	•
632 000	Landkreis Hersfeld-Rotenburg	81.2	32	29 105	•	•
632 000	Landkreis Hersfeld-Rotenburg	81.21	8	24 484	—	24 484
632 000	Landkreis Hersfeld-Rotenburg	81.22	•	•	•	•
632 000	Landkreis Hersfeld-Rotenburg	81.22.1	19	3 866	•	•
632 000	Landkreis Hersfeld-Rotenburg	81.22.9	•	•	•	•
632 000	Landkreis Hersfeld-Rotenburg	81.29	•	•	•	•
632 000	Landkreis Hersfeld-Rotenburg	81.29.1	—	—	—	—
632 000	Landkreis Hersfeld-Rotenburg	81.29.2	•	•	•	•
632 000	Landkreis Hersfeld-Rotenburg	81.29.9	•	•	•	•
632 000	Landkreis Hersfeld-Rotenburg	81.3	32	12 692	103	12 795
632 000	Landkreis Hersfeld-Rotenburg	81.30.1	•	•	•	•
632 000	Landkreis Hersfeld-Rotenburg	81.30.9	•	•	•	•
632 000	Landkreis Hersfeld-Rotenburg	82	24	17 060	79	17 139
632 000	Landkreis Hersfeld-Rotenburg	82.1	•	•	•	•
632 000	Landkreis Hersfeld-Rotenburg	82.11	3	161	•	•
632 000	Landkreis Hersfeld-Rotenburg	82.19	•	•	•	•

6. Umsatzsteuerpflichtige und steuerbarer Umsatz in Hessen 2020 nach Verwaltungsbezirken und wirtschaftlicher Gliederung

AGS	Regierungsbezirk Kreisfreie Stadt Landkreis	WZ 2008	Steuer- pflichtige	Steuerbarer Umsatz		
				Lieferungen und Leistungen	inner- gemein- schaftliche Erwerbe	insgesamt
			Anzahl	1 000 Euro		
632 000	Landkreis Hersfeld-Rotenburg	82.2	•	•	•	•
632 000	Landkreis Hersfeld-Rotenburg	82.3	—	—	—	—
632 000	Landkreis Hersfeld-Rotenburg	82.9	19	16 739	77	16 816
632 000	Landkreis Hersfeld-Rotenburg	82.91	—	—	—	—
632 000	Landkreis Hersfeld-Rotenburg	82.91.1	—	—	—	—
632 000	Landkreis Hersfeld-Rotenburg	82.91.2	—	—	—	—
632 000	Landkreis Hersfeld-Rotenburg	82.92	—	—	—	—
632 000	Landkreis Hersfeld-Rotenburg	82.99	19	16 739	77	16 816
632 000	Landkreis Hersfeld-Rotenburg	82.99.1	•	•	•	•
632 000	Landkreis Hersfeld-Rotenburg	82.99.9	•	•	•	•
632 000	Landkreis Hersfeld-Rotenburg	O	—	—	—	—
632 000	Landkreis Hersfeld-Rotenburg	P	39	10 847	12	10 860
632 000	Landkreis Hersfeld-Rotenburg	85	39	10 847	12	10 860
632 000	Landkreis Hersfeld-Rotenburg	85.1	—	—	—	—
632 000	Landkreis Hersfeld-Rotenburg	85.2	—	—	—	—
632 000	Landkreis Hersfeld-Rotenburg	85.3	•	•	•	•
632 000	Landkreis Hersfeld-Rotenburg	85.31	—	—	—	—
632 000	Landkreis Hersfeld-Rotenburg	85.32	•	•	•	•
632 000	Landkreis Hersfeld-Rotenburg	85.4	•	•	•	•
632 000	Landkreis Hersfeld-Rotenburg	85.41	•	•	•	•
632 000	Landkreis Hersfeld-Rotenburg	85.42	—	—	—	—
632 000	Landkreis Hersfeld-Rotenburg	85.42.1	—	—	—	—
632 000	Landkreis Hersfeld-Rotenburg	85.42.2	—	—	—	—
632 000	Landkreis Hersfeld-Rotenburg	85.42.3	—	—	—	—
632 000	Landkreis Hersfeld-Rotenburg	85.42.4	—	—	—	—
632 000	Landkreis Hersfeld-Rotenburg	85.5	34	10 283	12	10 295
632 000	Landkreis Hersfeld-Rotenburg	85.51	•	•	•	•
632 000	Landkreis Hersfeld-Rotenburg	85.52	•	•	•	•
632 000	Landkreis Hersfeld-Rotenburg	85.53	14	2 496	1	2 497
632 000	Landkreis Hersfeld-Rotenburg	85.59	9	6 191	3	6 194
632 000	Landkreis Hersfeld-Rotenburg	85.59.1	—	—	—	—
632 000	Landkreis Hersfeld-Rotenburg	85.59.2	•	•	•	•
632 000	Landkreis Hersfeld-Rotenburg	85.59.9	•	•	•	•
632 000	Landkreis Hersfeld-Rotenburg	85.6	—	—	—	—
632 000	Landkreis Hersfeld-Rotenburg	Q	52	28 681	346	29 027
632 000	Landkreis Hersfeld-Rotenburg	86	42	24 913	377	25 290
632 000	Landkreis Hersfeld-Rotenburg	86.1	•	•	•	•
632 000	Landkreis Hersfeld-Rotenburg	86.10.1	•	•	•	•
632 000	Landkreis Hersfeld-Rotenburg	86.10.2	—	—	—	—
632 000	Landkreis Hersfeld-Rotenburg	86.10.3	•	•	•	•
632 000	Landkreis Hersfeld-Rotenburg	86.2	23	13 215	2	13 217
632 000	Landkreis Hersfeld-Rotenburg	86.21	•	•	•	•
632 000	Landkreis Hersfeld-Rotenburg	86.22	•	•	•	•
632 000	Landkreis Hersfeld-Rotenburg	86.23	17	11 982	2	11 984
632 000	Landkreis Hersfeld-Rotenburg	86.9	•	•	•	•
632 000	Landkreis Hersfeld-Rotenburg	86.90.1	•	•	•	•
632 000	Landkreis Hersfeld-Rotenburg	86.90.2	3	1 743	•	•
632 000	Landkreis Hersfeld-Rotenburg	86.90.3	•	•	•	•
632 000	Landkreis Hersfeld-Rotenburg	86.90.9	11	1 740	1	1 741
632 000	Landkreis Hersfeld-Rotenburg	87	•	•	•	•
632 000	Landkreis Hersfeld-Rotenburg	87.1	•	•	•	•
632 000	Landkreis Hersfeld-Rotenburg	87.2	—	—	—	—
632 000	Landkreis Hersfeld-Rotenburg	87.3	—	—	—	—
632 000	Landkreis Hersfeld-Rotenburg	87.9	•	•	•	•

6. Umsatzsteuerpflichtige und steuerbarer Umsatz in Hessen 2020 nach Verwaltungsbezirken und wirtschaftlicher Gliederung

AGS	Regierungsbezirk Kreisfreie Stadt Landkreis	WZ 2008	Steuer- pflichtige	Steuerbarer Umsatz		
				Lieferungen und Leistungen	inner- gemein- schaftliche Erwerbe	insgesamt
			Anzahl	1 000 Euro		
632 000	Landkreis Hersfeld-Rotenburg	88	•	•	•	•
632 000	Landkreis Hersfeld-Rotenburg	88.1	•	•	•	•
632 000	Landkreis Hersfeld-Rotenburg	88.10.1	—	—	—	—
632 000	Landkreis Hersfeld-Rotenburg	88.10.2	•	•	•	•
632 000	Landkreis Hersfeld-Rotenburg	88.9	5	1 019	– 39	981
632 000	Landkreis Hersfeld-Rotenburg	88.91	•	•	•	•
632 000	Landkreis Hersfeld-Rotenburg	88.99	•	•	•	•
632 000	Landkreis Hersfeld-Rotenburg	R	•	•	•	•
632 000	Landkreis Hersfeld-Rotenburg	90	•	•	•	•
632 000	Landkreis Hersfeld-Rotenburg	90.01	5	672	•	•
632 000	Landkreis Hersfeld-Rotenburg	90.01.1	•	•	•	•
632 000	Landkreis Hersfeld-Rotenburg	90.01.2	—	—	—	—
632 000	Landkreis Hersfeld-Rotenburg	90.01.3	•	•	•	•
632 000	Landkreis Hersfeld-Rotenburg	90.01.4	•	•	•	•
632 000	Landkreis Hersfeld-Rotenburg	90.02	—	—	—	—
632 000	Landkreis Hersfeld-Rotenburg	90.03	8	407	•	•
632 000	Landkreis Hersfeld-Rotenburg	90.03.1	•	•	•	•
632 000	Landkreis Hersfeld-Rotenburg	90.03.2	—	—	—	—
632 000	Landkreis Hersfeld-Rotenburg	90.03.3	•	•	•	•
632 000	Landkreis Hersfeld-Rotenburg	90.03.4	—	—	—	—
632 000	Landkreis Hersfeld-Rotenburg	90.03.5	•	•	•	•
632 000	Landkreis Hersfeld-Rotenburg	90.04	•	•	•	•
632 000	Landkreis Hersfeld-Rotenburg	90.04.1	•	•	•	•
632 000	Landkreis Hersfeld-Rotenburg	90.04.2	—	—	—	—
632 000	Landkreis Hersfeld-Rotenburg	90.04.3	—	—	—	—
632 000	Landkreis Hersfeld-Rotenburg	91	•	•	•	•
632 000	Landkreis Hersfeld-Rotenburg	91.01	—	—	—	—
632 000	Landkreis Hersfeld-Rotenburg	91.02	—	—	—	—
632 000	Landkreis Hersfeld-Rotenburg	91.03	•	•	•	•
632 000	Landkreis Hersfeld-Rotenburg	91.04	—	—	—	—
632 000	Landkreis Hersfeld-Rotenburg	92	12	2 169	4	2 173
632 000	Landkreis Hersfeld-Rotenburg	92.00.1	8	1 696	•	•
632 000	Landkreis Hersfeld-Rotenburg	92.00.2	—	—	—	—
632 000	Landkreis Hersfeld-Rotenburg	92.00.3	4	473	•	•
632 000	Landkreis Hersfeld-Rotenburg	93	28	4 482	20	4 502
632 000	Landkreis Hersfeld-Rotenburg	93.1	20	3 084	12	3 096
632 000	Landkreis Hersfeld-Rotenburg	93.11	5	940	1	941
632 000	Landkreis Hersfeld-Rotenburg	93.12	•	•	•	•
632 000	Landkreis Hersfeld-Rotenburg	93.13	7	1 136	—	1 136
632 000	Landkreis Hersfeld-Rotenburg	93.19	•	•	•	•
632 000	Landkreis Hersfeld-Rotenburg	93.2	8	1 398	8	1 406
632 000	Landkreis Hersfeld-Rotenburg	93.21	•	•	•	•
632 000	Landkreis Hersfeld-Rotenburg	93.29	•	•	•	•
632 000	Landkreis Hersfeld-Rotenburg	S	146	21 074	379	21 452
632 000	Landkreis Hersfeld-Rotenburg	94	7	1 366	266	1 631
632 000	Landkreis Hersfeld-Rotenburg	94.1	•	•	•	•
632 000	Landkreis Hersfeld-Rotenburg	94.11	•	•	•	•
632 000	Landkreis Hersfeld-Rotenburg	94.12	•	•	•	•
632 000	Landkreis Hersfeld-Rotenburg	94.2	—	—	—	—
632 000	Landkreis Hersfeld-Rotenburg	94.9	•	•	•	•
632 000	Landkreis Hersfeld-Rotenburg	94.91	—	—	—	—
632 000	Landkreis Hersfeld-Rotenburg	94.92	—	—	—	—
632 000	Landkreis Hersfeld-Rotenburg	94.99	•	•	•	•
632 000	Landkreis Hersfeld-Rotenburg	94.99.1	3	81	•	•

6. Umsatzsteuerpflichtige und steuerbarer Umsatz in Hessen 2020 nach Verwaltungsbezirken und wirtschaftlicher Gliederung

AGS	Regierungsbezirk Kreisfreie Stadt Landkreis	WZ 2008	Steuer- pflichtige	Steuerbarer Umsatz		
				Lieferungen und Leistungen	inner- gemein- schaftliche Erwerbe	insgesamt
			Anzahl	1 000 Euro		
632 000	Landkreis Hersfeld-Rotenburg	94.99.2	—	—	—	—
632 000	Landkreis Hersfeld-Rotenburg	94.99.3	—	—	—	—
632 000	Landkreis Hersfeld-Rotenburg	94.99.4	—	—	—	—
632 000	Landkreis Hersfeld-Rotenburg	94.99.9	•	•	•	•
632 000	Landkreis Hersfeld-Rotenburg	95	9	633	—	633
632 000	Landkreis Hersfeld-Rotenburg	95.1	•	•	•	•
632 000	Landkreis Hersfeld-Rotenburg	95.11	•	•	•	•
632 000	Landkreis Hersfeld-Rotenburg	95.12	—	—	—	—
632 000	Landkreis Hersfeld-Rotenburg	95.2	•	•	•	•
632 000	Landkreis Hersfeld-Rotenburg	95.21	—	—	—	—
632 000	Landkreis Hersfeld-Rotenburg	95.22	•	•	•	•
632 000	Landkreis Hersfeld-Rotenburg	95.23	•	•	•	•
632 000	Landkreis Hersfeld-Rotenburg	95.24	•	•	•	•
632 000	Landkreis Hersfeld-Rotenburg	95.25	—	—	—	—
632 000	Landkreis Hersfeld-Rotenburg	95.29	4	257	—	257
632 000	Landkreis Hersfeld-Rotenburg	96	130	19 075	113	19 188
632 000	Landkreis Hersfeld-Rotenburg	96.01	4	6 360	•	•
632 000	Landkreis Hersfeld-Rotenburg	96.02	100	8 706	28	8 734
632 000	Landkreis Hersfeld-Rotenburg	96.02.1	78	7 604	22	7 625
632 000	Landkreis Hersfeld-Rotenburg	96.02.2	22	1 103	6	1 109
632 000	Landkreis Hersfeld-Rotenburg	96.03	6	1 582	62	1 643
632 000	Landkreis Hersfeld-Rotenburg	96.03.1	6	1 582	62	1 643
632 000	Landkreis Hersfeld-Rotenburg	96.03.2	—	—	—	—
632 000	Landkreis Hersfeld-Rotenburg	96.04	5	1 775	•	•
632 000	Landkreis Hersfeld-Rotenburg	96.09	15	651	•	•
633 000	Landkreis Kassel	A - S	6 579	8 676 410	491 691	9 168 102
633 000	Landkreis Kassel	A	251	65 082	1 226	66 308
633 000	Landkreis Kassel	01	220	58 041	452	58 492
633 000	Landkreis Kassel	01.1	43	10 748	8	10 756
633 000	Landkreis Kassel	01.11	39	9 164	4	9 168
633 000	Landkreis Kassel	01.12	—	—	—	—
633 000	Landkreis Kassel	01.13	•	•	•	•
633 000	Landkreis Kassel	01.13.1	•	•	•	•
633 000	Landkreis Kassel	01.13.2	•	•	•	•
633 000	Landkreis Kassel	01.14	—	—	—	—
633 000	Landkreis Kassel	01.15	—	—	—	—
633 000	Landkreis Kassel	01.16	—	—	—	—
633 000	Landkreis Kassel	01.19	•	•	•	•
633 000	Landkreis Kassel	01.19.1	•	•	•	•
633 000	Landkreis Kassel	01.19.2	—	—	—	—
633 000	Landkreis Kassel	01.19.9	—	—	—	—
633 000	Landkreis Kassel	01.2	•	•	•	•
633 000	Landkreis Kassel	01.21	—	—	—	—
633 000	Landkreis Kassel	01.22	—	—	—	—
633 000	Landkreis Kassel	01.23	—	—	—	—
633 000	Landkreis Kassel	01.24	—	—	—	—
633 000	Landkreis Kassel	01.25	•	•	•	•
633 000	Landkreis Kassel	01.25.1	•	•	•	•
633 000	Landkreis Kassel	01.25.9	—	—	—	—
633 000	Landkreis Kassel	01.26	—	—	—	—
633 000	Landkreis Kassel	01.27	—	—	—	—
633 000	Landkreis Kassel	01.28	—	—	—	—
633 000	Landkreis Kassel	01.29	—	—	—	—
633 000	Landkreis Kassel	01.3	3	1 799	128	1 927

6. Umsatzsteuerpflichtige und steuerbarer Umsatz in Hessen 2020 nach Verwaltungsbezirken und wirtschaftlicher Gliederung

AGS	Regierungsbezirk Kreisfreie Stadt Landkreis	WZ 2008	Steuer- pflichtige	Steuerbarer Umsatz		
				Lieferungen und Leistungen	inner- gemein- schaftliche Erwerbe	insgesamt
			Anzahl	1 000 Euro		
633 000	Landkreis Kassel	01.30.1	•	•	•	•
633 000	Landkreis Kassel	01.30.2	•	•	•	•
633 000	Landkreis Kassel	01.4	22	10 832	8	10 840
633 000	Landkreis Kassel	01.41	•	•	•	•
633 000	Landkreis Kassel	01.42	•	•	•	•
633 000	Landkreis Kassel	01.43	6	1 779	5	1 784
633 000	Landkreis Kassel	01.44	—	—	—	—
633 000	Landkreis Kassel	01.45	•	•	•	•
633 000	Landkreis Kassel	01.46	5	1 896	•	•
633 000	Landkreis Kassel	01.47	5	3 587	•	•
633 000	Landkreis Kassel	01.49	•	•	•	•
633 000	Landkreis Kassel	01.5	120	27 439	156	27 595
633 000	Landkreis Kassel	01.6	•	•	•	•
633 000	Landkreis Kassel	01.61	17	4 121	91	4 212
633 000	Landkreis Kassel	01.62	•	•	•	•
633 000	Landkreis Kassel	01.63	—	—	—	—
633 000	Landkreis Kassel	01.64	3	1 178	•	•
633 000	Landkreis Kassel	01.7	—	—	—	—
633 000	Landkreis Kassel	02	28	6 541	685	7 226
633 000	Landkreis Kassel	02.1	—	—	—	—
633 000	Landkreis Kassel	02.2	8	2 033	90	2 123
633 000	Landkreis Kassel	02.3	—	—	—	—
633 000	Landkreis Kassel	02.4	20	4 508	595	5 103
633 000	Landkreis Kassel	03	3	500	89	590
633 000	Landkreis Kassel	03.1	•	•	•	•
633 000	Landkreis Kassel	03.11	—	—	—	—
633 000	Landkreis Kassel	03.12	•	•	•	•
633 000	Landkreis Kassel	03.2	•	•	•	•
633 000	Landkreis Kassel	03.21	—	—	—	—
633 000	Landkreis Kassel	03.22	•	•	•	•
633 000	Landkreis Kassel	B	5	5 419	8	5 428
633 000	Landkreis Kassel	05	—	—	—	—
633 000	Landkreis Kassel	05.1	—	—	—	—
633 000	Landkreis Kassel	05.2	—	—	—	—
633 000	Landkreis Kassel	06	—	—	—	—
633 000	Landkreis Kassel	06.1	—	—	—	—
633 000	Landkreis Kassel	06.2	—	—	—	—
633 000	Landkreis Kassel	07	—	—	—	—
633 000	Landkreis Kassel	07.1	—	—	—	—
633 000	Landkreis Kassel	07.2	—	—	—	—
633 000	Landkreis Kassel	07.21	—	—	—	—
633 000	Landkreis Kassel	07.29	—	—	—	—
633 000	Landkreis Kassel	08	5	5 419	8	5 428
633 000	Landkreis Kassel	08.1	5	5 419	8	5 428
633 000	Landkreis Kassel	08.11	•	•	•	•
633 000	Landkreis Kassel	08.12	•	•	•	•
633 000	Landkreis Kassel	08.9	—	—	—	—
633 000	Landkreis Kassel	08.91	—	—	—	—
633 000	Landkreis Kassel	08.92	—	—	—	—
633 000	Landkreis Kassel	08.93	—	—	—	—
633 000	Landkreis Kassel	08.99	—	—	—	—
633 000	Landkreis Kassel	09	—	—	—	—
633 000	Landkreis Kassel	09.1	—	—	—	—
633 000	Landkreis Kassel	09.9	—	—	—	—

6. Umsatzsteuerpflichtige und steuerbarer Umsatz in Hessen 2020 nach Verwaltungsbezirken und wirtschaftlicher Gliederung

AGS	Regierungsbezirk Kreisfreie Stadt Landkreis	WZ 2008	Steuer- pflichtige	Steuerbarer Umsatz		
				Lieferungen und Leistungen	inner- gemein- schaftliche Erwerbe	insgesamt
			Anzahl	1 000 Euro		
633 000	Landkreis Kassel	C	572	1 770 042	220 095	1 990 137
633 000	Landkreis Kassel	10	79	107 671	2 062	109 733
633 000	Landkreis Kassel	10.1	40	55 352	696	56 049
633 000	Landkreis Kassel	10.11
633 000	Landkreis Kassel	10.12
633 000	Landkreis Kassel	10.13	37	55 140	696	55 836
633 000	Landkreis Kassel	10.2
633 000	Landkreis Kassel	10.3
633 000	Landkreis Kassel	10.31
633 000	Landkreis Kassel	10.32
633 000	Landkreis Kassel	10.39
633 000	Landkreis Kassel	10.4	—	—	—	—
633 000	Landkreis Kassel	10.41	—	—	—	—
633 000	Landkreis Kassel	10.42	—	—	—	—
633 000	Landkreis Kassel	10.5	—	—	—	—
633 000	Landkreis Kassel	10.51	—	—	—	—
633 000	Landkreis Kassel	10.52	—	—	—	—
633 000	Landkreis Kassel	10.6
633 000	Landkreis Kassel	10.61
633 000	Landkreis Kassel	10.62	—	—	—	—
633 000	Landkreis Kassel	10.7	30	37 570	5	37 574
633 000	Landkreis Kassel	10.71
633 000	Landkreis Kassel	10.72	—	—	—	—
633 000	Landkreis Kassel	10.73
633 000	Landkreis Kassel	10.8
633 000	Landkreis Kassel	10.81	—	—	—	—
633 000	Landkreis Kassel	10.82	—	—	—	—
633 000	Landkreis Kassel	10.83	—	—	—	—
633 000	Landkreis Kassel	10.84	—	—	—	—
633 000	Landkreis Kassel	10.85	—	—	—	—
633 000	Landkreis Kassel	10.86	—	—	—	—
633 000	Landkreis Kassel	10.89
633 000	Landkreis Kassel	10.9
633 000	Landkreis Kassel	10.91
633 000	Landkreis Kassel	10.92
633 000	Landkreis Kassel	11	5	5 457	34	5 491
633 000	Landkreis Kassel	11.01
633 000	Landkreis Kassel	11.02	—	—	—	—
633 000	Landkreis Kassel	11.03	—	—	—	—
633 000	Landkreis Kassel	11.04	—	—	—	—
633 000	Landkreis Kassel	11.05
633 000	Landkreis Kassel	11.06	—	—	—	—
633 000	Landkreis Kassel	11.07	—	—	—	—
633 000	Landkreis Kassel	12	—	—	—	—
633 000	Landkreis Kassel	13
633 000	Landkreis Kassel	13.1	—	—	—	—
633 000	Landkreis Kassel	13.2
633 000	Landkreis Kassel	13.3	4	397	1	398
633 000	Landkreis Kassel	13.9
633 000	Landkreis Kassel	13.91	—	—	—	—
633 000	Landkreis Kassel	13.92
633 000	Landkreis Kassel	13.93
633 000	Landkreis Kassel	13.94	—	—	—	—
633 000	Landkreis Kassel	13.95	—	—	—	—

6. Umsatzsteuerpflichtige und steuerbarer Umsatz in Hessen 2020 nach Verwaltungsbezirken und wirtschaftlicher Gliederung

AGS	Regierungsbezirk Kreisfreie Stadt Landkreis	WZ 2008	Steuer- pflichtige	Steuerbarer Umsatz		
				Lieferungen und Leistungen	inner- gemein- schaftliche Erwerbe	insgesamt
			Anzahl	1 000 Euro		
633 000	Landkreis Kassel	13.96	•	•	•	•
633 000	Landkreis Kassel	13.99	•	•	•	•
633 000	Landkreis Kassel	14	5	483	18	502
633 000	Landkreis Kassel	14.1	5	483	18	502
633 000	Landkreis Kassel	14.11	•	•	•	•
633 000	Landkreis Kassel	14.12	—	—	—	—
633 000	Landkreis Kassel	14.13	•	•	•	•
633 000	Landkreis Kassel	14.14	—	—	—	—
633 000	Landkreis Kassel	14.19	•	•	•	•
633 000	Landkreis Kassel	14.2	—	—	—	—
633 000	Landkreis Kassel	14.3	—	—	—	—
633 000	Landkreis Kassel	14.31	—	—	—	—
633 000	Landkreis Kassel	14.39	—	—	—	—
633 000	Landkreis Kassel	15	•	•	•	•
633 000	Landkreis Kassel	15.1	•	•	•	•
633 000	Landkreis Kassel	15.11	—	—	—	—
633 000	Landkreis Kassel	15.12	•	•	•	•
633 000	Landkreis Kassel	15.2	—	—	—	—
633 000	Landkreis Kassel	16	58	31 103	2 507	33 610
633 000	Landkreis Kassel	16.1	20	10 691	13	10 703
633 000	Landkreis Kassel	16.2	38	20 412	2 494	22 906
633 000	Landkreis Kassel	16.21	•	•	•	•
633 000	Landkreis Kassel	16.22	—	—	—	—
633 000	Landkreis Kassel	16.23	24	9 770	412	10 182
633 000	Landkreis Kassel	16.24	6	6 820	2 075	8 894
633 000	Landkreis Kassel	16.29	•	•	•	•
633 000	Landkreis Kassel	17	4	2 716	—	2 716
633 000	Landkreis Kassel	17.1	—	—	—	—
633 000	Landkreis Kassel	17.11	—	—	—	—
633 000	Landkreis Kassel	17.12	—	—	—	—
633 000	Landkreis Kassel	17.2	4	2 716	—	2 716
633 000	Landkreis Kassel	17.21	•	•	•	•
633 000	Landkreis Kassel	17.22	—	—	—	—
633 000	Landkreis Kassel	17.23	•	•	•	•
633 000	Landkreis Kassel	17.24	•	•	•	•
633 000	Landkreis Kassel	17.29	—	—	—	—
633 000	Landkreis Kassel	18	25	26 545	278	26 823
633 000	Landkreis Kassel	18.1	21	25 687	275	25 962
633 000	Landkreis Kassel	18.11	•	•	•	•
633 000	Landkreis Kassel	18.12	17	20 429	275	20 704
633 000	Landkreis Kassel	18.13	•	•	•	•
633 000	Landkreis Kassel	18.14	•	•	•	•
633 000	Landkreis Kassel	18.2	4	858	3	861
633 000	Landkreis Kassel	19	—	—	—	—
633 000	Landkreis Kassel	19.1	—	—	—	—
633 000	Landkreis Kassel	19.2	—	—	—	—
633 000	Landkreis Kassel	20	12	54 396	1 919	56 315
633 000	Landkreis Kassel	20.1	•	•	•	•
633 000	Landkreis Kassel	20.11	—	—	—	—
633 000	Landkreis Kassel	20.12	—	—	—	—
633 000	Landkreis Kassel	20.13	•	•	•	•
633 000	Landkreis Kassel	20.14	—	—	—	—
633 000	Landkreis Kassel	20.15	—	—	—	—
633 000	Landkreis Kassel	20.16	•	•	•	•

6. Umsatzsteuerpflichtige und steuerbarer Umsatz in Hessen 2020 nach Verwaltungsbezirken und wirtschaftlicher Gliederung

AGS	Regierungsbezirk Kreisfreie Stadt Landkreis	WZ 2008	Steuer- pflichtige	Steuerbarer Umsatz		
				Lieferungen und Leistungen	inner- gemein- schaftliche Erwerbe	insgesamt
			Anzahl	1 000 Euro		
633 000	Landkreis Kassel	20.17	—	—	—	—
633 000	Landkreis Kassel	20.2	•	•	•	•
633 000	Landkreis Kassel	20.3	•	•	•	•
633 000	Landkreis Kassel	20.4	3	532	•	•
633 000	Landkreis Kassel	20.41	—	—	—	—
633 000	Landkreis Kassel	20.42	3	532	•	•
633 000	Landkreis Kassel	20.5	—	—	—	—
633 000	Landkreis Kassel	20.51	—	—	—	—
633 000	Landkreis Kassel	20.52	—	—	—	—
633 000	Landkreis Kassel	20.53	—	—	—	—
633 000	Landkreis Kassel	20.59	—	—	—	—
633 000	Landkreis Kassel	20.6	—	—	—	—
633 000	Landkreis Kassel	21	—	—	—	—
633 000	Landkreis Kassel	21.1	—	—	—	—
633 000	Landkreis Kassel	21.2	—	—	—	—
633 000	Landkreis Kassel	22	21	54 728	6 692	61 420
633 000	Landkreis Kassel	22.1	•	•	•	•
633 000	Landkreis Kassel	22.11	•	•	•	•
633 000	Landkreis Kassel	22.19	•	•	•	•
633 000	Landkreis Kassel	22.2	•	•	•	•
633 000	Landkreis Kassel	22.21	6	47 331	6 616	53 947
633 000	Landkreis Kassel	22.22	—	—	—	—
633 000	Landkreis Kassel	22.23	•	•	•	•
633 000	Landkreis Kassel	22.29	6	1 514	56	1 570
633 000	Landkreis Kassel	23	32	42 509	1 989	44 498
633 000	Landkreis Kassel	23.1	•	•	•	•
633 000	Landkreis Kassel	23.11	—	—	—	—
633 000	Landkreis Kassel	23.12	•	•	•	•
633 000	Landkreis Kassel	23.13	—	—	—	—
633 000	Landkreis Kassel	23.14	—	—	—	—
633 000	Landkreis Kassel	23.19	•	•	•	•
633 000	Landkreis Kassel	23.2	—	—	—	—
633 000	Landkreis Kassel	23.3	•	•	•	•
633 000	Landkreis Kassel	23.31	—	—	—	—
633 000	Landkreis Kassel	23.32	•	•	•	•
633 000	Landkreis Kassel	23.4	•	•	•	•
633 000	Landkreis Kassel	23.41	—	—	—	—
633 000	Landkreis Kassel	23.42	—	—	—	—
633 000	Landkreis Kassel	23.43	•	•	•	•
633 000	Landkreis Kassel	23.44	—	—	—	—
633 000	Landkreis Kassel	23.49	•	•	•	•
633 000	Landkreis Kassel	23.5	—	—	—	—
633 000	Landkreis Kassel	23.51	—	—	—	—
633 000	Landkreis Kassel	23.52	—	—	—	—
633 000	Landkreis Kassel	23.6	7	9 128	675	9 803
633 000	Landkreis Kassel	23.61	7	9 128	675	9 803
633 000	Landkreis Kassel	23.62	—	—	—	—
633 000	Landkreis Kassel	23.63	—	—	—	—
633 000	Landkreis Kassel	23.64	—	—	—	—
633 000	Landkreis Kassel	23.65	—	—	—	—
633 000	Landkreis Kassel	23.69	—	—	—	—
633 000	Landkreis Kassel	23.7	17	5 708	514	6 222
633 000	Landkreis Kassel	23.9	•	•	•	•
633 000	Landkreis Kassel	23.91	•	•	•	•

6. Umsatzsteuerpflichtige und steuerbarer Umsatz in Hessen 2020 nach Verwaltungsbezirken und wirtschaftlicher Gliederung

AGS	Regierungsbezirk Kreisfreie Stadt Landkreis	WZ 2008	Steuer- pflichtige	Steuerbarer Umsatz		
				Lieferungen und Leistungen	inner- gemein- schaftliche Erwerbe	insgesamt
			Anzahl	1 000 Euro		
633 000	Landkreis Kassel	23.99	•	•	•	•
633 000	Landkreis Kassel	24	3	2 410	16	2 426
633 000	Landkreis Kassel	24.1	•	•	•	•
633 000	Landkreis Kassel	24.2	•	•	•	•
633 000	Landkreis Kassel	24.3	—	—	—	—
633 000	Landkreis Kassel	24.31	—	—	—	—
633 000	Landkreis Kassel	24.32	—	—	—	—
633 000	Landkreis Kassel	24.33	—	—	—	—
633 000	Landkreis Kassel	24.34	—	—	—	—
633 000	Landkreis Kassel	24.4	—	—	—	—
633 000	Landkreis Kassel	24.41	—	—	—	—
633 000	Landkreis Kassel	24.42	—	—	—	—
633 000	Landkreis Kassel	24.43	—	—	—	—
633 000	Landkreis Kassel	24.44	—	—	—	—
633 000	Landkreis Kassel	24.45	—	—	—	—
633 000	Landkreis Kassel	24.46	—	—	—	—
633 000	Landkreis Kassel	24.5	•	•	•	•
633 000	Landkreis Kassel	24.51	—	—	—	—
633 000	Landkreis Kassel	24.52	—	—	—	—
633 000	Landkreis Kassel	24.53	•	•	•	•
633 000	Landkreis Kassel	24.54	—	—	—	—
633 000	Landkreis Kassel	25	75	92 569	1 971	94 540
633 000	Landkreis Kassel	25.1	25	33 902	192	34 094
633 000	Landkreis Kassel	25.11	18	18 896	113	19 008
633 000	Landkreis Kassel	25.12	7	15 007	79	15 086
633 000	Landkreis Kassel	25.2	•	•	•	•
633 000	Landkreis Kassel	25.21	—	—	—	—
633 000	Landkreis Kassel	25.29	•	•	•	•
633 000	Landkreis Kassel	25.3	—	—	—	—
633 000	Landkreis Kassel	25.4	—	—	—	—
633 000	Landkreis Kassel	25.5	•	•	•	•
633 000	Landkreis Kassel	25.6	33	31 190	1 003	32 193
633 000	Landkreis Kassel	25.61	5	15 703	1	15 705
633 000	Landkreis Kassel	25.62	28	15 486	1 002	16 488
633 000	Landkreis Kassel	25.7	7	6 970	589	7 559
633 000	Landkreis Kassel	25.71	—	—	—	—
633 000	Landkreis Kassel	25.72	—	—	—	—
633 000	Landkreis Kassel	25.73	7	6 970	589	7 559
633 000	Landkreis Kassel	25.73.1	•	•	•	•
633 000	Landkreis Kassel	25.73.2	•	•	•	•
633 000	Landkreis Kassel	25.73.3	•	•	•	•
633 000	Landkreis Kassel	25.73.4	—	—	—	—
633 000	Landkreis Kassel	25.73.5	—	—	—	—
633 000	Landkreis Kassel	25.9	5	1 970	143	2 113
633 000	Landkreis Kassel	25.91	—	—	—	—
633 000	Landkreis Kassel	25.92	—	—	—	—
633 000	Landkreis Kassel	25.93	•	•	•	•
633 000	Landkreis Kassel	25.94	—	—	—	—
633 000	Landkreis Kassel	25.99	•	•	•	•
633 000	Landkreis Kassel	26	38	79 722	2 839	82 561
633 000	Landkreis Kassel	26.1	9	19 416	647	20 063
633 000	Landkreis Kassel	26.11	•	•	•	•
633 000	Landkreis Kassel	26.11.1	•	•	•	•
633 000	Landkreis Kassel	26.11.9	6	14 319	395	14 715

6. Umsatzsteuerpflichtige und steuerbarer Umsatz in Hessen 2020 nach Verwaltungsbezirken und wirtschaftlicher Gliederung

AGS	Regierungsbezirk Kreisfreie Stadt Landkreis	WZ 2008	Steuer- pflichtige	Steuerbarer Umsatz		
				Lieferungen und Leistungen	inner- gemein- schaftliche Erwerbe	insgesamt
			Anzahl	1 000 Euro		
633 000	Landkreis Kassel	26.12	•	•	•	•
633 000	Landkreis Kassel	26.2	5	2 430	1	2 431
633 000	Landkreis Kassel	26.3	•	•	•	•
633 000	Landkreis Kassel	26.4	4	788	4	791
633 000	Landkreis Kassel	26.5	15	55 204	2 142	57 346
633 000	Landkreis Kassel	26.51	15	55 204	2 142	57 346
633 000	Landkreis Kassel	26.51.1	•	•	•	•
633 000	Landkreis Kassel	26.51.2	•	•	•	•
633 000	Landkreis Kassel	26.51.3	—	—	—	—
633 000	Landkreis Kassel	26.52	—	—	—	—
633 000	Landkreis Kassel	26.6	•	•	•	•
633 000	Landkreis Kassel	26.7	•	•	•	•
633 000	Landkreis Kassel	26.8	—	—	—	—
633 000	Landkreis Kassel	27	•	•	•	•
633 000	Landkreis Kassel	27.1	•	•	•	•
633 000	Landkreis Kassel	27.11	5	5 600	35	5 636
633 000	Landkreis Kassel	27.12	•	•	•	•
633 000	Landkreis Kassel	27.2	—	—	—	—
633 000	Landkreis Kassel	27.3	•	•	•	•
633 000	Landkreis Kassel	27.31	—	—	—	—
633 000	Landkreis Kassel	27.32	—	—	—	—
633 000	Landkreis Kassel	27.33	•	•	•	•
633 000	Landkreis Kassel	27.4	•	•	•	•
633 000	Landkreis Kassel	27.5	•	•	•	•
633 000	Landkreis Kassel	27.51	•	•	•	•
633 000	Landkreis Kassel	27.52	—	—	—	—
633 000	Landkreis Kassel	27.9	4	1 630	54	1 684
633 000	Landkreis Kassel	28	46	159 832	4 534	164 366
633 000	Landkreis Kassel	28.1	9	89 451	2 977	92 428
633 000	Landkreis Kassel	28.11	•	•	•	•
633 000	Landkreis Kassel	28.12	4	3 620	127	3 747
633 000	Landkreis Kassel	28.13	•	•	•	•
633 000	Landkreis Kassel	28.14	•	•	•	•
633 000	Landkreis Kassel	28.15	•	•	•	•
633 000	Landkreis Kassel	28.2	15	33 694	584	34 278
633 000	Landkreis Kassel	28.21	•	•	•	•
633 000	Landkreis Kassel	28.21.1	—	—	—	—
633 000	Landkreis Kassel	28.21.9	•	•	•	•
633 000	Landkreis Kassel	28.22	4	11 655	100	11 755
633 000	Landkreis Kassel	28.23	—	—	—	—
633 000	Landkreis Kassel	28.24	•	•	•	•
633 000	Landkreis Kassel	28.25	3	12 127	270	12 397
633 000	Landkreis Kassel	28.29	4	7 035	215	7 250
633 000	Landkreis Kassel	28.3	—	—	—	—
633 000	Landkreis Kassel	28.4	6	9 765	281	10 045
633 000	Landkreis Kassel	28.41	•	•	•	•
633 000	Landkreis Kassel	28.49	•	•	•	•
633 000	Landkreis Kassel	28.9	16	26 922	692	27 614
633 000	Landkreis Kassel	28.91	—	—	—	—
633 000	Landkreis Kassel	28.92	•	•	•	•
633 000	Landkreis Kassel	28.92.1	•	•	•	•
633 000	Landkreis Kassel	28.92.2	•	•	•	•
633 000	Landkreis Kassel	28.93	•	•	•	•
633 000	Landkreis Kassel	28.94	•	•	•	•

**6. Umsatzsteuerpflichtige und steuerbarer Umsatz in Hessen 2020 nach
Verwaltungsbezirken und wirtschaftlicher Gliederung**

AGS	Regierungsbezirk Kreisfreie Stadt Landkreis	WZ 2008	Steuer- pflichtige	Steuerbarer Umsatz		
				Lieferungen und Leistungen	inner- gemein- schaftliche Erwerbe	insgesamt
			Anzahl	1 000 Euro		
633 000	Landkreis Kassel	28.95	—	—	—	—
633 000	Landkreis Kassel	28.96	•	•	•	•
633 000	Landkreis Kassel	28.99	•	•	•	•
633 000	Landkreis Kassel	29	18	168 657	11 845	180 503
633 000	Landkreis Kassel	29.1	•	•	•	•
633 000	Landkreis Kassel	29.10.1	•	•	•	•
633 000	Landkreis Kassel	29.10.2	—	—	—	—
633 000	Landkreis Kassel	29.2	•	•	•	•
633 000	Landkreis Kassel	29.3	9	122 401	10 573	132 973
633 000	Landkreis Kassel	29.31	•	•	•	•
633 000	Landkreis Kassel	29.32	•	•	•	•
633 000	Landkreis Kassel	30	•	•	•	•
633 000	Landkreis Kassel	30.1	•	•	•	•
633 000	Landkreis Kassel	30.11	—	—	—	—
633 000	Landkreis Kassel	30.12	•	•	•	•
633 000	Landkreis Kassel	30.2	—	—	—	—
633 000	Landkreis Kassel	30.20.1	—	—	—	—
633 000	Landkreis Kassel	30.20.2	—	—	—	—
633 000	Landkreis Kassel	30.3	•	•	•	•
633 000	Landkreis Kassel	30.4	—	—	—	—
633 000	Landkreis Kassel	30.9	•	•	•	•
633 000	Landkreis Kassel	30.91	—	—	—	—
633 000	Landkreis Kassel	30.92	•	•	•	•
633 000	Landkreis Kassel	30.99	—	—	—	—
633 000	Landkreis Kassel	31	25	22 367	446	22 814
633 000	Landkreis Kassel	31.01	•	•	•	•
633 000	Landkreis Kassel	31.02	•	•	•	•
633 000	Landkreis Kassel	31.03	•	•	•	•
633 000	Landkreis Kassel	31.09	18	16 350	371	16 721
633 000	Landkreis Kassel	31.09.1	•	•	•	•
633 000	Landkreis Kassel	31.09.9	•	•	•	•
633 000	Landkreis Kassel	32	•	•	•	•
633 000	Landkreis Kassel	32.1	4	1 569	64	1 632
633 000	Landkreis Kassel	32.11	—	—	—	—
633 000	Landkreis Kassel	32.12	4	1 569	64	1 632
633 000	Landkreis Kassel	32.13	—	—	—	—
633 000	Landkreis Kassel	32.2	•	•	•	•
633 000	Landkreis Kassel	32.3	•	•	•	•
633 000	Landkreis Kassel	32.4	•	•	•	•
633 000	Landkreis Kassel	32.5	•	•	•	•
633 000	Landkreis Kassel	32.50.1	•	•	•	•
633 000	Landkreis Kassel	32.50.2	7	4 232	65	4 297
633 000	Landkreis Kassel	32.50.3	19	11 484	4	11 488
633 000	Landkreis Kassel	32.9	4	1 748	—	1 748
633 000	Landkreis Kassel	32.91	—	—	—	—
633 000	Landkreis Kassel	32.99	4	1 748	—	1 748
633 000	Landkreis Kassel	33	43	75 560	1 276	76 837
633 000	Landkreis Kassel	33.1	29	53 436	1 217	54 653
633 000	Landkreis Kassel	33.11	•	•	•	•
633 000	Landkreis Kassel	33.12	14	26 318	460	26 778
633 000	Landkreis Kassel	33.13	•	•	•	•
633 000	Landkreis Kassel	33.14	•	•	•	•
633 000	Landkreis Kassel	33.15	—	—	—	—
633 000	Landkreis Kassel	33.16	•	•	•	•

6. Umsatzsteuerpflichtige und steuerbarer Umsatz in Hessen 2020 nach Verwaltungsbezirken und wirtschaftlicher Gliederung

AGS	Regierungsbezirk Kreisfreie Stadt Landkreis	WZ 2008	Steuer- pflichtige	Steuerbarer Umsatz		
				Lieferungen und Leistungen	inner- gemein- schaftliche Erwerbe	insgesamt
			Anzahl	1 000 Euro		
633 000	Landkreis Kassel	33.17	4	2 479	•	•
633 000	Landkreis Kassel	33.19	•	•	•	•
633 000	Landkreis Kassel	33.2	14	22 124	60	22 184
633 000	Landkreis Kassel	D	257	76 586	705	77 291
633 000	Landkreis Kassel	35	257	76 586	705	77 291
633 000	Landkreis Kassel	35.1	236	72 511	659	73 170
633 000	Landkreis Kassel	35.11	•	•	•	•
633 000	Landkreis Kassel	35.11.1	•	•	•	•
633 000	Landkreis Kassel	35.11.2	29	23 810	11	23 821
633 000	Landkreis Kassel	35.11.3	183	40 199	644	40 843
633 000	Landkreis Kassel	35.12	•	•	•	•
633 000	Landkreis Kassel	35.13	•	•	•	•
633 000	Landkreis Kassel	35.14	—	—	—	—
633 000	Landkreis Kassel	35.2	•	•	•	•
633 000	Landkreis Kassel	35.21	•	•	•	•
633 000	Landkreis Kassel	35.21.1	—	—	—	—
633 000	Landkreis Kassel	35.21.2	14	3 232	22	3 254
633 000	Landkreis Kassel	35.21.3	•	•	•	•
633 000	Landkreis Kassel	35.22	—	—	—	—
633 000	Landkreis Kassel	35.23	—	—	—	—
633 000	Landkreis Kassel	35.3	•	•	•	•
633 000	Landkreis Kassel	E	47	82 969	323	83 292
633 000	Landkreis Kassel	36	26	26 832	28	26 860
633 000	Landkreis Kassel	36.00.1	•	•	•	•
633 000	Landkreis Kassel	36.00.2	•	•	•	•
633 000	Landkreis Kassel	36.00.3	•	•	•	•
633 000	Landkreis Kassel	37	3	7 333	154	7 487
633 000	Landkreis Kassel	37.00.1	3	7 333	154	7 487
633 000	Landkreis Kassel	37.00.2	—	—	—	—
633 000	Landkreis Kassel	38	18	48 804	141	48 945
633 000	Landkreis Kassel	38.1	9	33 567	16	33 584
633 000	Landkreis Kassel	38.11	9	33 567	16	33 584
633 000	Landkreis Kassel	38.12	—	—	—	—
633 000	Landkreis Kassel	38.2	•	•	•	•
633 000	Landkreis Kassel	38.21	•	•	•	•
633 000	Landkreis Kassel	38.22	—	—	—	—
633 000	Landkreis Kassel	38.3	•	•	•	•
633 000	Landkreis Kassel	38.31	•	•	•	•
633 000	Landkreis Kassel	38.32	•	•	•	•
633 000	Landkreis Kassel	39	—	—	—	—
633 000	Landkreis Kassel	F	866	459 807	3 753	463 560
633 000	Landkreis Kassel	41	73	70 627	721	71 348
633 000	Landkreis Kassel	41.1	4	3 979	•	•
633 000	Landkreis Kassel	41.10.1	—	—	—	—
633 000	Landkreis Kassel	41.10.2	—	—	—	—
633 000	Landkreis Kassel	41.10.3	4	3 979	•	•
633 000	Landkreis Kassel	41.2	69	66 648	•	•
633 000	Landkreis Kassel	41.20.1	63	50 266	714	50 980
633 000	Landkreis Kassel	41.20.2	6	16 381	•	•
633 000	Landkreis Kassel	42	16	24 184	42	24 227
633 000	Landkreis Kassel	42.1	3	3 674	3	3 678
633 000	Landkreis Kassel	42.11	3	3 674	3	3 678
633 000	Landkreis Kassel	42.12	—	—	—	—
633 000	Landkreis Kassel	42.13	—	—	—	—

6. Umsatzsteuerpflichtige und steuerbarer Umsatz in Hessen 2020 nach Verwaltungsbezirken und wirtschaftlicher Gliederung

AGS	Regierungsbezirk Kreisfreie Stadt Landkreis	WZ 2008	Steuer- pflichtige	Steuerbarer Umsatz		
				Lieferungen und Leistungen	inner- gemein- schaftliche Erwerbe	insgesamt
			Anzahl	1 000 Euro		
633 000	Landkreis Kassel	42.2	5	3 261	9	3 270
633 000	Landkreis Kassel	42.21	•	•	•	•
633 000	Landkreis Kassel	42.22	•	•	•	•
633 000	Landkreis Kassel	42.9	8	17 249	30	17 279
633 000	Landkreis Kassel	42.91	•	•	•	•
633 000	Landkreis Kassel	42.99	•	•	•	•
633 000	Landkreis Kassel	43	777	364 996	2 989	367 985
633 000	Landkreis Kassel	43.1	26	25 122	28	25 149
633 000	Landkreis Kassel	43.11	•	•	•	•
633 000	Landkreis Kassel	43.12	18	22 991	28	23 019
633 000	Landkreis Kassel	43.13	•	•	•	•
633 000	Landkreis Kassel	43.2	292	146 525	1 284	147 809
633 000	Landkreis Kassel	43.21	82	40 545	104	40 649
633 000	Landkreis Kassel	43.22	119	79 771	625	80 396
633 000	Landkreis Kassel	43.29	91	26 209	555	26 764
633 000	Landkreis Kassel	43.29.1	67	18 550	96	18 646
633 000	Landkreis Kassel	43.29.9	24	7 659	460	8 119
633 000	Landkreis Kassel	43.3	301	95 807	1 452	97 259
633 000	Landkreis Kassel	43.31	10	6 920	29	6 949
633 000	Landkreis Kassel	43.32	82	23 271	727	23 998
633 000	Landkreis Kassel	43.33	107	26 233	449	26 681
633 000	Landkreis Kassel	43.34	92	36 788	44	36 832
633 000	Landkreis Kassel	43.34.1	•	•	•	•
633 000	Landkreis Kassel	43.34.2	•	•	•	•
633 000	Landkreis Kassel	43.39	10	2 595	204	2 799
633 000	Landkreis Kassel	43.9	158	97 542	226	97 768
633 000	Landkreis Kassel	43.91	88	41 205	179	41 384
633 000	Landkreis Kassel	43.91.1	48	22 362	5	22 367
633 000	Landkreis Kassel	43.91.2	40	18 843	174	19 017
633 000	Landkreis Kassel	43.99	70	56 337	47	56 384
633 000	Landkreis Kassel	43.99.1	6	4 374	•	•
633 000	Landkreis Kassel	43.99.2	8	5 407	•	•
633 000	Landkreis Kassel	43.99.9	56	46 556	•	•
633 000	Landkreis Kassel	G	1 346	4 622 664	256 501	4 879 165
633 000	Landkreis Kassel	45	310	3 291 724	208 217	3 499 940
633 000	Landkreis Kassel	45.1	•	•	•	•
633 000	Landkreis Kassel	45.11	112	336 418	9 714	346 132
633 000	Landkreis Kassel	45.19	•	•	•	•
633 000	Landkreis Kassel	45.2	95	45 339	691	46 030
633 000	Landkreis Kassel	45.20.1	7	1 865	19	1 884
633 000	Landkreis Kassel	45.20.2	•	•	•	•
633 000	Landkreis Kassel	45.20.3	76	30 112	58	30 171
633 000	Landkreis Kassel	45.20.4	•	•	•	•
633 000	Landkreis Kassel	45.3	•	•	•	•
633 000	Landkreis Kassel	45.31	•	•	•	•
633 000	Landkreis Kassel	45.32	•	•	•	•
633 000	Landkreis Kassel	45.4	13	44 990	8 399	53 388
633 000	Landkreis Kassel	46	335	644 697	35 751	680 448
633 000	Landkreis Kassel	46.1	141	63 915	2 013	65 928
633 000	Landkreis Kassel	46.11	4	304	14	318
633 000	Landkreis Kassel	46.12	•	•	•	•
633 000	Landkreis Kassel	46.13	12	2 815	376	3 191
633 000	Landkreis Kassel	46.13.1	—	—	—	—
633 000	Landkreis Kassel	46.13.2	12	2 815	376	3 191

6. Umsatzsteuerpflichtige und steuerbarer Umsatz in Hessen 2020 nach Verwaltungsbezirken und wirtschaftlicher Gliederung

AGS	Regierungsbezirk Kreisfreie Stadt Landkreis	WZ 2008	Steuer- pflichtige	Steuerbarer Umsatz		
				Lieferungen und Leistungen	inner- gemein- schaftliche Erwerbe	insgesamt
			Anzahl	1 000 Euro		
633 000	Landkreis Kassel	46.14	32	15 802	200	16 003
633 000	Landkreis Kassel	46.15	18	21 886	•	•
633 000	Landkreis Kassel	46.16	•	•	•	•
633 000	Landkreis Kassel	46.17	5	1 824	188	2 012
633 000	Landkreis Kassel	46.18	41	17 033	1 104	18 137
633 000	Landkreis Kassel	46.18.1	•	•	•	•
633 000	Landkreis Kassel	46.18.2	—	—	—	—
633 000	Landkreis Kassel	46.18.3	—	—	—	—
633 000	Landkreis Kassel	46.18.4	•	•	•	•
633 000	Landkreis Kassel	46.18.5	—	—	—	—
633 000	Landkreis Kassel	46.18.6	—	—	—	—
633 000	Landkreis Kassel	46.18.7	•	•	•	•
633 000	Landkreis Kassel	46.18.9	32	9 256	1 049	10 305
633 000	Landkreis Kassel	46.19	15	2 547	96	2 643
633 000	Landkreis Kassel	46.2	11	46 996	1 039	48 035
633 000	Landkreis Kassel	46.21	•	•	•	•
633 000	Landkreis Kassel	46.22	4	1 348	553	1 901
633 000	Landkreis Kassel	46.23	•	•	•	•
633 000	Landkreis Kassel	46.24	•	•	•	•
633 000	Landkreis Kassel	46.3	20	19 447	291	19 737
633 000	Landkreis Kassel	46.31	•	•	•	•
633 000	Landkreis Kassel	46.32	3	6 897	•	•
633 000	Landkreis Kassel	46.33	—	—	—	—
633 000	Landkreis Kassel	46.34	9	6 222	•	•
633 000	Landkreis Kassel	46.35	—	—	—	—
633 000	Landkreis Kassel	46.36	—	—	—	—
633 000	Landkreis Kassel	46.37	•	•	•	•
633 000	Landkreis Kassel	46.38	•	•	•	•
633 000	Landkreis Kassel	46.38.1	—	—	—	—
633 000	Landkreis Kassel	46.38.2	—	—	—	—
633 000	Landkreis Kassel	46.38.9	•	•	•	•
633 000	Landkreis Kassel	46.39	•	•	•	•
633 000	Landkreis Kassel	46.39.1	•	•	•	•
633 000	Landkreis Kassel	46.39.9	•	•	•	•
633 000	Landkreis Kassel	46.4	39	113 642	14 415	128 057
633 000	Landkreis Kassel	46.41	•	•	•	•
633 000	Landkreis Kassel	46.42	•	•	•	•
633 000	Landkreis Kassel	46.42.1	•	•	•	•
633 000	Landkreis Kassel	46.42.2	—	—	—	—
633 000	Landkreis Kassel	46.43	9	5 760	404	6 164
633 000	Landkreis Kassel	46.43.1	•	•	•	•
633 000	Landkreis Kassel	46.43.2	•	•	•	•
633 000	Landkreis Kassel	46.43.3	6	4 826	395	5 221
633 000	Landkreis Kassel	46.44	•	•	•	•
633 000	Landkreis Kassel	46.44.1	•	•	•	•
633 000	Landkreis Kassel	46.44.2	•	•	•	•
633 000	Landkreis Kassel	46.45	4	4 598	267	4 865
633 000	Landkreis Kassel	46.46	7	23 364	4 147	27 511
633 000	Landkreis Kassel	46.46.1	•	•	•	•
633 000	Landkreis Kassel	46.46.2	•	•	•	•
633 000	Landkreis Kassel	46.47	•	•	•	•
633 000	Landkreis Kassel	46.48	•	•	•	•
633 000	Landkreis Kassel	46.49	7	22 203	7 212	29 415
633 000	Landkreis Kassel	46.49.1	—	—	—	—

6. Umsatzsteuerpflichtige und steuerbarer Umsatz in Hessen 2020 nach Verwaltungsbezirken und wirtschaftlicher Gliederung

AGS	Regierungsbezirk Kreisfreie Stadt Landkreis	WZ 2008	Steuer- pflichtige	Steuerbarer Umsatz		
				Lieferungen und Leistungen	inner- gemein- schaftliche Erwerbe	insgesamt
			Anzahl	1 000 Euro		
633 000	Landkreis Kassel	46.49.2	•	•	•	•
633 000	Landkreis Kassel	46.49.3	•	•	•	•
633 000	Landkreis Kassel	46.49.4	•	•	•	•
633 000	Landkreis Kassel	46.49.5	—	—	—	—
633 000	Landkreis Kassel	46.5	•	•	•	•
633 000	Landkreis Kassel	46.51	6	7 948	1 740	9 688
633 000	Landkreis Kassel	46.52	•	•	•	•
633 000	Landkreis Kassel	46.6	45	229 371	13 209	242 579
633 000	Landkreis Kassel	46.61	12	32 261	4 513	36 774
633 000	Landkreis Kassel	46.62	•	•	•	•
633 000	Landkreis Kassel	46.63	•	•	•	•
633 000	Landkreis Kassel	46.64	—	—	—	—
633 000	Landkreis Kassel	46.65	—	—	—	—
633 000	Landkreis Kassel	46.66	•	•	•	•
633 000	Landkreis Kassel	46.69	25	180 936	7 602	188 538
633 000	Landkreis Kassel	46.7	67	158 701	2 956	161 657
633 000	Landkreis Kassel	46.71	10	58 136	507	58 644
633 000	Landkreis Kassel	46.71.1	•	•	•	•
633 000	Landkreis Kassel	46.71.2	•	•	•	•
633 000	Landkreis Kassel	46.72	•	•	•	•
633 000	Landkreis Kassel	46.73	28	52 954	658	53 611
633 000	Landkreis Kassel	46.73.1	4	1 811	63	1 874
633 000	Landkreis Kassel	46.73.2	•	•	•	•
633 000	Landkreis Kassel	46.73.3	4	1 228	69	1 297
633 000	Landkreis Kassel	46.73.4	14	47 966	466	48 432
633 000	Landkreis Kassel	46.73.5	•	•	•	•
633 000	Landkreis Kassel	46.73.6	•	•	•	•
633 000	Landkreis Kassel	46.73.7	•	•	•	•
633 000	Landkreis Kassel	46.73.8	•	•	•	•
633 000	Landkreis Kassel	46.74	14	15 880	1 180	17 060
633 000	Landkreis Kassel	46.74.1	7	7 702	•	•
633 000	Landkreis Kassel	46.74.2	3	606	•	•
633 000	Landkreis Kassel	46.74.3	4	7 572	1 105	8 678
633 000	Landkreis Kassel	46.75	•	•	•	•
633 000	Landkreis Kassel	46.76	•	•	•	•
633 000	Landkreis Kassel	46.77	8	4 222	149	4 372
633 000	Landkreis Kassel	46.9	•	•	•	•
633 000	Landkreis Kassel	47	701	686 243	12 534	698 777
633 000	Landkreis Kassel	47.1	89	251 655	1 150	252 805
633 000	Landkreis Kassel	47.11	55	236 096	281	236 377
633 000	Landkreis Kassel	47.19	34	15 559	869	16 428
633 000	Landkreis Kassel	47.2	57	51 035	481	51 516
633 000	Landkreis Kassel	47.21	10	4 724	395	5 119
633 000	Landkreis Kassel	47.22	9	6 387	18	6 405
633 000	Landkreis Kassel	47.23	—	—	—	—
633 000	Landkreis Kassel	47.24	6	1 721	•	•
633 000	Landkreis Kassel	47.25	8	2 394	38	2 432
633 000	Landkreis Kassel	47.26	5	926	•	•
633 000	Landkreis Kassel	47.29	19	34 883	28	34 911
633 000	Landkreis Kassel	47.3	31	36 812	2	36 814
633 000	Landkreis Kassel	47.30.1	24	25 008	1	25 009
633 000	Landkreis Kassel	47.30.2	7	11 804	1	11 805
633 000	Landkreis Kassel	47.4	52	25 982	1 344	27 326
633 000	Landkreis Kassel	47.41	23	7 330	637	7 967

6. Umsatzsteuerpflichtige und steuerbarer Umsatz in Hessen 2020 nach Verwaltungsbezirken und wirtschaftlicher Gliederung

AGS	Regierungsbezirk Kreisfreie Stadt Landkreis	WZ 2008	Steuer- pflichtige	Steuerbarer Umsatz		
				Lieferungen und Leistungen	inner- gemein- schaftliche Erwerbe	insgesamt
			Anzahl	1 000 Euro		
633 000	Landkreis Kassel	47.42	12	3 227	8	3 235
633 000	Landkreis Kassel	47.43	17	15 425	699	16 124
633 000	Landkreis Kassel	47.5	119	65 747	5 535	71 283
633 000	Landkreis Kassel	47.51	21	4 203	98	4 300
633 000	Landkreis Kassel	47.52	36	24 534	691	25 225
633 000	Landkreis Kassel	47.52.1	20	9 963	129	10 092
633 000	Landkreis Kassel	47.52.3	16	14 571	562	15 133
633 000	Landkreis Kassel	47.53	6	657	3	660
633 000	Landkreis Kassel	47.54	26	6 599	136	6 735
633 000	Landkreis Kassel	47.59	30	29 755	4 608	34 363
633 000	Landkreis Kassel	47.59.1	15	19 928	1 290	21 218
633 000	Landkreis Kassel	47.59.2	3	2 062	397	2 460
633 000	Landkreis Kassel	47.59.3	•	•	•	•
633 000	Landkreis Kassel	47.59.9	•	•	•	•
633 000	Landkreis Kassel	47.6	43	18 507	441	18 948
633 000	Landkreis Kassel	47.61	5	2 189	3	2 192
633 000	Landkreis Kassel	47.62	15	4 760	34	4 794
633 000	Landkreis Kassel	47.62.1	4	545	•	•
633 000	Landkreis Kassel	47.62.2	11	4 215	•	•
633 000	Landkreis Kassel	47.63	—	—	—	—
633 000	Landkreis Kassel	47.64	15	7 521	190	7 712
633 000	Landkreis Kassel	47.64.1	6	5 448	66	5 514
633 000	Landkreis Kassel	47.64.2	9	2 074	124	2 197
633 000	Landkreis Kassel	47.65	8	4 036	214	4 250
633 000	Landkreis Kassel	47.7	220	202 451	2 927	205 379
633 000	Landkreis Kassel	47.71	21	5 687	98	5 785
633 000	Landkreis Kassel	47.72	10	7 744	44	7 788
633 000	Landkreis Kassel	47.72.1	•	•	•	•
633 000	Landkreis Kassel	47.72.2	•	•	•	•
633 000	Landkreis Kassel	47.73	42	132 020	30	132 051
633 000	Landkreis Kassel	47.74	13	17 687	582	18 269
633 000	Landkreis Kassel	47.75	7	732	222	954
633 000	Landkreis Kassel	47.76	47	15 504	1 193	16 697
633 000	Landkreis Kassel	47.76.1	41	12 595	1 110	13 705
633 000	Landkreis Kassel	47.76.2	6	2 909	83	2 992
633 000	Landkreis Kassel	47.77	12	3 126	20	3 146
633 000	Landkreis Kassel	47.78	54	17 876	699	18 575
633 000	Landkreis Kassel	47.78.1	17	6 617	89	6 706
633 000	Landkreis Kassel	47.78.2	3	240	1	240
633 000	Landkreis Kassel	47.78.3	8	1 210	60	1 269
633 000	Landkreis Kassel	47.78.9	26	9 810	549	10 359
633 000	Landkreis Kassel	47.79	14	2 075	40	2 115
633 000	Landkreis Kassel	47.79.1	•	•	•	•
633 000	Landkreis Kassel	47.79.2	•	•	•	•
633 000	Landkreis Kassel	47.79.9	9	1 795	39	1 833
633 000	Landkreis Kassel	47.8	8	1 878	14	1 892
633 000	Landkreis Kassel	47.81	•	•	•	•
633 000	Landkreis Kassel	47.82	3	535	14	548
633 000	Landkreis Kassel	47.89	•	•	•	•
633 000	Landkreis Kassel	47.9	82	32 175	641	32 816
633 000	Landkreis Kassel	47.91	35	9 250	336	9 586
633 000	Landkreis Kassel	47.99	47	22 925	305	23 229
633 000	Landkreis Kassel	47.99.1	7	9 873	34	9 907
633 000	Landkreis Kassel	47.99.9	40	13 052	271	13 323

**6. Umsatzsteuerpflichtige und steuerbarer Umsatz in Hessen 2020 nach
Verwaltungsbezirken und wirtschaftlicher Gliederung**

AGS	Regierungsbezirk Kreisfreie Stadt Landkreis	WZ 2008	Steuer- pflichtige	Steuerbarer Umsatz		
				Lieferungen und Leistungen	inner- gemein- schaftliche Erwerbe	insgesamt
			Anzahl	1 000 Euro		
633 000	Landkreis Kassel	H	300	417 953	967	418 921
633 000	Landkreis Kassel	49	•	•	•	•
633 000	Landkreis Kassel	49.1	—	—	—	—
633 000	Landkreis Kassel	49.2	—	—	—	—
633 000	Landkreis Kassel	49.3	•	•	•	•
633 000	Landkreis Kassel	49.31	•	•	•	•
633 000	Landkreis Kassel	49.32	31	6 894	—	6 894
633 000	Landkreis Kassel	49.39	13	12 561	—	12 562
633 000	Landkreis Kassel	49.39.1	•	•	•	•
633 000	Landkreis Kassel	49.39.2	•	•	•	•
633 000	Landkreis Kassel	49.39.9	•	•	•	•
633 000	Landkreis Kassel	49.4	126	113 769	558	114 327
633 000	Landkreis Kassel	49.41	118	111 202	557	111 760
633 000	Landkreis Kassel	49.42	8	2 567	—	2 567
633 000	Landkreis Kassel	49.5	—	—	—	—
633 000	Landkreis Kassel	50	•	•	•	•
633 000	Landkreis Kassel	50.1	—	—	—	—
633 000	Landkreis Kassel	50.2	—	—	—	—
633 000	Landkreis Kassel	50.3	•	•	•	•
633 000	Landkreis Kassel	50.4	•	•	•	•
633 000	Landkreis Kassel	51	•	•	•	•
633 000	Landkreis Kassel	51.1	•	•	•	•
633 000	Landkreis Kassel	51.2	—	—	—	—
633 000	Landkreis Kassel	51.21	—	—	—	—
633 000	Landkreis Kassel	51.22	—	—	—	—
633 000	Landkreis Kassel	52	78	249 551	404	249 955
633 000	Landkreis Kassel	52.1	•	•	•	•
633 000	Landkreis Kassel	52.2	•	•	•	•
633 000	Landkreis Kassel	52.21	11	6 249	7	6 255
633 000	Landkreis Kassel	52.21.1	•	•	•	•
633 000	Landkreis Kassel	52.21.2	•	•	•	•
633 000	Landkreis Kassel	52.21.3	—	—	—	—
633 000	Landkreis Kassel	52.21.4	—	—	—	—
633 000	Landkreis Kassel	52.21.5	—	—	—	—
633 000	Landkreis Kassel	52.21.9	•	•	•	•
633 000	Landkreis Kassel	52.22	—	—	—	—
633 000	Landkreis Kassel	52.22.1	—	—	—	—
633 000	Landkreis Kassel	52.22.2	—	—	—	—
633 000	Landkreis Kassel	52.22.3	—	—	—	—
633 000	Landkreis Kassel	52.22.9	—	—	—	—
633 000	Landkreis Kassel	52.23	•	•	•	•
633 000	Landkreis Kassel	52.23.1	•	•	•	•
633 000	Landkreis Kassel	52.23.9	—	—	—	—
633 000	Landkreis Kassel	52.24	•	•	•	•
633 000	Landkreis Kassel	52.29	63	231 449	257	231 705
633 000	Landkreis Kassel	52.29.1	53	225 306	256	225 562
633 000	Landkreis Kassel	52.29.2	—	—	—	—
633 000	Landkreis Kassel	52.29.9	10	6 142	1	6 143
633 000	Landkreis Kassel	53	•	•	•	•
633 000	Landkreis Kassel	53.1	—	—	—	—
633 000	Landkreis Kassel	53.2	•	•	•	•
633 000	Landkreis Kassel	I	371	76 444	284	76 728
633 000	Landkreis Kassel	55	78	26 521	34	26 556
633 000	Landkreis Kassel	55.1	60	22 717	33	22 750

**6. Umsatzsteuerpflichtige und steuerbarer Umsatz in Hessen 2020 nach
Verwaltungsbezirken und wirtschaftlicher Gliederung**

AGS	Regierungsbezirk Kreisfreie Stadt Landkreis	WZ 2008	Steuer- pflichtige	Steuerbarer Umsatz		
				Lieferungen und Leistungen	inner- gemein- schaftliche Erwerbe	insgesamt
			Anzahl	1 000 Euro		
633 000	Landkreis Kassel	55.10.1	30	14 853	27	14 880
633 000	Landkreis Kassel	55.10.2	—	—	—	—
633 000	Landkreis Kassel	55.10.3	23	6 904	5	6 910
633 000	Landkreis Kassel	55.10.4	7	960	1	960
633 000	Landkreis Kassel	55.2	•	•	•	•
633 000	Landkreis Kassel	55.20.1	—	—	—	—
633 000	Landkreis Kassel	55.20.2	—	—	—	—
633 000	Landkreis Kassel	55.20.3	•	•	•	•
633 000	Landkreis Kassel	55.20.4	—	—	—	—
633 000	Landkreis Kassel	55.3	10	2 906	1	2 908
633 000	Landkreis Kassel	55.9	•	•	•	•
633 000	Landkreis Kassel	55.90.1	•	•	•	•
633 000	Landkreis Kassel	55.90.9	—	—	—	—
633 000	Landkreis Kassel	56	293	49 923	250	50 172
633 000	Landkreis Kassel	56.1	197	29 359	198	29 557
633 000	Landkreis Kassel	56.10.1	104	16 872	107	16 979
633 000	Landkreis Kassel	56.10.2	3	370	•	•
633 000	Landkreis Kassel	56.10.3	58	6 885	57	6 942
633 000	Landkreis Kassel	56.10.4	14	2 924	•	•
633 000	Landkreis Kassel	56.10.5	18	2 307	25	2 332
633 000	Landkreis Kassel	56.2	27	11 731	5	11 735
633 000	Landkreis Kassel	56.21	12	5 768	4	5 773
633 000	Landkreis Kassel	56.29	15	5 962	—	5 962
633 000	Landkreis Kassel	56.3	69	8 833	47	8 880
633 000	Landkreis Kassel	56.30.1	60	7 810	39	7 849
633 000	Landkreis Kassel	56.30.2	•	•	•	•
633 000	Landkreis Kassel	56.30.3	•	•	•	•
633 000	Landkreis Kassel	56.30.4	—	—	—	—
633 000	Landkreis Kassel	56.30.9	•	•	•	•
633 000	Landkreis Kassel	J	192	64 449	447	64 896
633 000	Landkreis Kassel	58	•	•	•	•
633 000	Landkreis Kassel	58.1	•	•	•	•
633 000	Landkreis Kassel	58.11	5	388	62	451
633 000	Landkreis Kassel	58.12	•	•	•	•
633 000	Landkreis Kassel	58.13	—	—	—	—
633 000	Landkreis Kassel	58.14	•	•	•	•
633 000	Landkreis Kassel	58.19	•	•	•	•
633 000	Landkreis Kassel	58.2	•	•	•	•
633 000	Landkreis Kassel	58.21	—	—	—	—
633 000	Landkreis Kassel	58.29	•	•	•	•
633 000	Landkreis Kassel	59	•	•	•	•
633 000	Landkreis Kassel	59.1	•	•	•	•
633 000	Landkreis Kassel	59.11	3	77	—	78
633 000	Landkreis Kassel	59.12	•	•	•	•
633 000	Landkreis Kassel	59.13	•	•	•	•
633 000	Landkreis Kassel	59.14	•	•	•	•
633 000	Landkreis Kassel	59.2	•	•	•	•
633 000	Landkreis Kassel	59.20.1	—	—	—	—
633 000	Landkreis Kassel	59.20.2	—	—	—	—
633 000	Landkreis Kassel	59.20.3	•	•	•	•
633 000	Landkreis Kassel	60	—	—	—	—
633 000	Landkreis Kassel	60.1	—	—	—	—
633 000	Landkreis Kassel	60.2	—	—	—	—
633 000	Landkreis Kassel	61	•	•	•	•

6. Umsatzsteuerpflichtige und steuerbarer Umsatz in Hessen 2020 nach Verwaltungsbezirken und wirtschaftlicher Gliederung

AGS	Regierungsbezirk Kreisfreie Stadt Landkreis	WZ 2008	Steuer- pflichtige	Steuerbarer Umsatz		
				Lieferungen und Leistungen	inner- gemein- schaftliche Erwerbe	insgesamt
			Anzahl	1 000 Euro		
633 000	Landkreis Kassel	61.1	—	—	—	—
633 000	Landkreis Kassel	61.2	3	805	23	828
633 000	Landkreis Kassel	61.3	—	—	—	—
633 000	Landkreis Kassel	61.9	•	•	•	•
633 000	Landkreis Kassel	61.90.1	—	—	—	—
633 000	Landkreis Kassel	61.90.9	•	•	•	•
633 000	Landkreis Kassel	62	145	51 585	216	51 801
633 000	Landkreis Kassel	62.01	67	10 567	30	10 597
633 000	Landkreis Kassel	62.01.1	23	2 668	14	2 682
633 000	Landkreis Kassel	62.01.9	44	7 899	16	7 915
633 000	Landkreis Kassel	62.02	54	28 106	63	28 168
633 000	Landkreis Kassel	62.03	9	1 846	65	1 911
633 000	Landkreis Kassel	62.09	15	11 067	58	11 125
633 000	Landkreis Kassel	63	21	4 582	91	4 673
633 000	Landkreis Kassel	63.1	•	•	•	•
633 000	Landkreis Kassel	63.11	•	•	•	•
633 000	Landkreis Kassel	63.12	•	•	•	•
633 000	Landkreis Kassel	63.9	•	•	•	•
633 000	Landkreis Kassel	63.91	•	•	•	•
633 000	Landkreis Kassel	63.99	17	3 752	90	3 842
633 000	Landkreis Kassel	K	•	•	•	•
633 000	Landkreis Kassel	64	•	•	•	•
633 000	Landkreis Kassel	64.1	•	•	•	•
633 000	Landkreis Kassel	64.11	—	—	—	—
633 000	Landkreis Kassel	64.19	•	•	•	•
633 000	Landkreis Kassel	64.19.1	—	—	—	—
633 000	Landkreis Kassel	64.19.2	•	•	•	•
633 000	Landkreis Kassel	64.19.3	•	•	•	•
633 000	Landkreis Kassel	64.19.4	—	—	—	—
633 000	Landkreis Kassel	64.19.5	—	—	—	—
633 000	Landkreis Kassel	64.19.6	—	—	—	—
633 000	Landkreis Kassel	64.2	—	—	—	—
633 000	Landkreis Kassel	64.3	—	—	—	—
633 000	Landkreis Kassel	64.9	•	•	•	•
633 000	Landkreis Kassel	64.91	—	—	—	—
633 000	Landkreis Kassel	64.92	—	—	—	—
633 000	Landkreis Kassel	64.92.1	—	—	—	—
633 000	Landkreis Kassel	64.92.2	—	—	—	—
633 000	Landkreis Kassel	64.99	•	•	•	•
633 000	Landkreis Kassel	64.99.1	•	•	•	•
633 000	Landkreis Kassel	64.99.9	—	—	—	—
633 000	Landkreis Kassel	65	—	—	—	—
633 000	Landkreis Kassel	65.1	—	—	—	—
633 000	Landkreis Kassel	65.11	—	—	—	—
633 000	Landkreis Kassel	65.12	—	—	—	—
633 000	Landkreis Kassel	65.12.1	—	—	—	—
633 000	Landkreis Kassel	65.12.2	—	—	—	—
633 000	Landkreis Kassel	65.2	—	—	—	—
633 000	Landkreis Kassel	65.3	—	—	—	—
633 000	Landkreis Kassel	66	•	•	•	•
633 000	Landkreis Kassel	66.1	•	•	•	•
633 000	Landkreis Kassel	66.11	•	•	•	•
633 000	Landkreis Kassel	66.12	—	—	—	—
633 000	Landkreis Kassel	66.19	•	•	•	•

6. Umsatzsteuerpflichtige und steuerbarer Umsatz in Hessen 2020 nach Verwaltungsbezirken und wirtschaftlicher Gliederung

AGS	Regierungsbezirk Kreisfreie Stadt Landkreis	WZ 2008	Steuer- pflichtige	Steuerbarer Umsatz		
				Lieferungen und Leistungen	inner- gemein- schaftliche Erwerbe	insgesamt
			Anzahl	1 000 Euro		
633 000	Landkreis Kassel	66.2
633 000	Landkreis Kassel	66.21	—	—	—	—
633 000	Landkreis Kassel	66.22	9	655	.	.
633 000	Landkreis Kassel	66.29
633 000	Landkreis Kassel	66.3
633 000	Landkreis Kassel	L	499	116 463	868	117 331
633 000	Landkreis Kassel	68	499	116 463	868	117 331
633 000	Landkreis Kassel	68.1	18	18 274	244	18 518
633 000	Landkreis Kassel	68.2	408	77 666	363	78 029
633 000	Landkreis Kassel	68.3	73	20 523	261	20 784
633 000	Landkreis Kassel	68.31	43	6 149	15	6 164
633 000	Landkreis Kassel	68.32	30	14 374	246	14 620
633 000	Landkreis Kassel	M	798	270 812	4 113	274 925
633 000	Landkreis Kassel	69	191	58 651	22	58 674
633 000	Landkreis Kassel	69.1	69	11 892	11	11 902
633 000	Landkreis Kassel	69.10.1	26	5 654	.	.
633 000	Landkreis Kassel	69.10.2	34	5 423	.	.
633 000	Landkreis Kassel	69.10.3	—	—	—	—
633 000	Landkreis Kassel	69.10.4	—	—	—	—
633 000	Landkreis Kassel	69.10.9	9	815	.	.
633 000	Landkreis Kassel	69.2	122	46 760	12	46 771
633 000	Landkreis Kassel	69.20.1	4	1 079	—	1 080
633 000	Landkreis Kassel	69.20.2	—	—	—	—
633 000	Landkreis Kassel	69.20.3	99	44 075	6	44 081
633 000	Landkreis Kassel	69.20.4	19	1 605	5	1 610
633 000	Landkreis Kassel	70	149	55 029	2 204	57 233
633 000	Landkreis Kassel	70.1	32	33 121	1 703	34 824
633 000	Landkreis Kassel	70.10.1
633 000	Landkreis Kassel	70.10.9
633 000	Landkreis Kassel	70.2	117	21 907	501	22 408
633 000	Landkreis Kassel	70.21
633 000	Landkreis Kassel	70.22
633 000	Landkreis Kassel	71	266	123 307	923	124 230
633 000	Landkreis Kassel	71.1	258	117 850	923	118 773
633 000	Landkreis Kassel	71.11	66	7 876	11	7 887
633 000	Landkreis Kassel	71.11.1	51	5 958	.	.
633 000	Landkreis Kassel	71.11.2	4	673	.	.
633 000	Landkreis Kassel	71.11.3	4	363	—	363
633 000	Landkreis Kassel	71.11.4	7	882	.	.
633 000	Landkreis Kassel	71.12	192	109 974	912	110 886
633 000	Landkreis Kassel	71.12.1	67	31 520	444	31 964
633 000	Landkreis Kassel	71.12.2	69	57 248	457	57 704
633 000	Landkreis Kassel	71.12.3
633 000	Landkreis Kassel	71.12.9
633 000	Landkreis Kassel	71.2	8	5 457	—	5 457
633 000	Landkreis Kassel	72	11	1 715	—	1 715
633 000	Landkreis Kassel	72.1
633 000	Landkreis Kassel	72.11	—	—	—	—
633 000	Landkreis Kassel	72.19
633 000	Landkreis Kassel	72.2
633 000	Landkreis Kassel	73	49	9 541	726	10 267
633 000	Landkreis Kassel	73.1
633 000	Landkreis Kassel	73.11	43	9 180	726	9 906
633 000	Landkreis Kassel	73.12

6. Umsatzsteuerpflichtige und steuerbarer Umsatz in Hessen 2020 nach Verwaltungsbezirken und wirtschaftlicher Gliederung

AGS	Regierungsbezirk Kreisfreie Stadt Landkreis	WZ 2008	Steuer- pflichtige	Steuerbarer Umsatz		
				Lieferungen und Leistungen	inner- gemein- schaftliche Erwerbe	insgesamt
			Anzahl	1 000 Euro		
633 000	Landkreis Kassel	73.2	•	•	•	•
633 000	Landkreis Kassel	74	100	11 300	150	11 450
633 000	Landkreis Kassel	74.1	29	2 713	10	2 723
633 000	Landkreis Kassel	74.10.1	4	308	2	310
633 000	Landkreis Kassel	74.10.2	14	1 358	7	1 364
633 000	Landkreis Kassel	74.10.3	11	1 048	1	1 049
633 000	Landkreis Kassel	74.2	18	1 142	1	1 143
633 000	Landkreis Kassel	74.20.1	18	1 142	1	1 143
633 000	Landkreis Kassel	74.20.2	—	—	—	—
633 000	Landkreis Kassel	74.3	9	752	110	862
633 000	Landkreis Kassel	74.30.1	•	•	•	•
633 000	Landkreis Kassel	74.30.2	•	•	•	•
633 000	Landkreis Kassel	74.9	44	6 693	29	6 722
633 000	Landkreis Kassel	75	32	11 270	86	11 356
633 000	Landkreis Kassel	75.00.1	28	10 378	86	10 464
633 000	Landkreis Kassel	75.00.9	4	891	1	892
633 000	Landkreis Kassel	N	425	176 388	1 639	178 028
633 000	Landkreis Kassel	77	76	39 166	1 113	40 279
633 000	Landkreis Kassel	77.1	22	7 649	12	7 662
633 000	Landkreis Kassel	77.11	15	5 606	•	•
633 000	Landkreis Kassel	77.12	7	2 043	•	•
633 000	Landkreis Kassel	77.2	14	4 134	214	4 348
633 000	Landkreis Kassel	77.21	•	•	•	•
633 000	Landkreis Kassel	77.22	—	—	—	—
633 000	Landkreis Kassel	77.29	•	•	•	•
633 000	Landkreis Kassel	77.3	40	27 384	886	28 270
633 000	Landkreis Kassel	77.31	•	•	•	•
633 000	Landkreis Kassel	77.32	16	18 525	843	19 368
633 000	Landkreis Kassel	77.33	—	—	—	—
633 000	Landkreis Kassel	77.34	•	•	•	•
633 000	Landkreis Kassel	77.35	•	•	•	•
633 000	Landkreis Kassel	77.39	18	8 334	23	8 357
633 000	Landkreis Kassel	77.4	—	—	—	—
633 000	Landkreis Kassel	78	•	•	•	•
633 000	Landkreis Kassel	78.1	5	1 346	•	•
633 000	Landkreis Kassel	78.2	•	•	•	•
633 000	Landkreis Kassel	78.3	•	•	•	•
633 000	Landkreis Kassel	79	•	•	•	•
633 000	Landkreis Kassel	79.1	•	•	•	•
633 000	Landkreis Kassel	79.11	11	2 739	•	•
633 000	Landkreis Kassel	79.12	•	•	•	•
633 000	Landkreis Kassel	79.9	•	•	•	•
633 000	Landkreis Kassel	80	•	•	•	•
633 000	Landkreis Kassel	80.1	•	•	•	•
633 000	Landkreis Kassel	80.2	•	•	•	•
633 000	Landkreis Kassel	80.3	—	—	—	—
633 000	Landkreis Kassel	81	260	105 277	293	105 570
633 000	Landkreis Kassel	81.1	58	18 446	22	18 468
633 000	Landkreis Kassel	81.2	92	55 185	84	55 268
633 000	Landkreis Kassel	81.21	42	26 910	55	26 965
633 000	Landkreis Kassel	81.22	37	24 009	24	24 032
633 000	Landkreis Kassel	81.22.1	29	5 573	24	5 597
633 000	Landkreis Kassel	81.22.9	8	18 436	—	18 436
633 000	Landkreis Kassel	81.29	13	4 266	5	4 271

6. Umsatzsteuerpflichtige und steuerbarer Umsatz in Hessen 2020 nach Verwaltungsbezirken und wirtschaftlicher Gliederung

AGS	Regierungsbezirk Kreisfreie Stadt Landkreis	WZ 2008	Steuer- pflichtige	Steuerbarer Umsatz		
				Lieferungen und Leistungen	inner- gemein- schaftliche Erwerbe	insgesamt
			Anzahl	1 000 Euro		
633 000	Landkreis Kassel	81.29.1	•	•	•	•
633 000	Landkreis Kassel	81.29.2	—	—	—	—
633 000	Landkreis Kassel	81.29.9	•	•	•	•
633 000	Landkreis Kassel	81.3	110	31 646	188	31 834
633 000	Landkreis Kassel	81.30.1	100	30 633	187	30 821
633 000	Landkreis Kassel	81.30.9	10	1 013	—	1 013
633 000	Landkreis Kassel	82	63	25 035	227	25 262
633 000	Landkreis Kassel	82.1	•	•	•	•
633 000	Landkreis Kassel	82.11	10	788	31	820
633 000	Landkreis Kassel	82.19	•	•	•	•
633 000	Landkreis Kassel	82.2	•	•	•	•
633 000	Landkreis Kassel	82.3	13	11 717	124	11 841
633 000	Landkreis Kassel	82.9	36	12 237	71	12 309
633 000	Landkreis Kassel	82.91	—	—	—	—
633 000	Landkreis Kassel	82.91.1	—	—	—	—
633 000	Landkreis Kassel	82.91.2	—	—	—	—
633 000	Landkreis Kassel	82.92	•	•	•	•
633 000	Landkreis Kassel	82.99	•	•	•	•
633 000	Landkreis Kassel	82.99.1	—	—	—	—
633 000	Landkreis Kassel	82.99.9	•	•	•	•
633 000	Landkreis Kassel	O	—	—	—	—
633 000	Landkreis Kassel	P	102	13 262	264	13 526
633 000	Landkreis Kassel	85	102	13 262	264	13 526
633 000	Landkreis Kassel	85.1	—	—	—	—
633 000	Landkreis Kassel	85.2	—	—	—	—
633 000	Landkreis Kassel	85.3	•	•	•	•
633 000	Landkreis Kassel	85.31	•	•	•	•
633 000	Landkreis Kassel	85.32	•	•	•	•
633 000	Landkreis Kassel	85.4	•	•	•	•
633 000	Landkreis Kassel	85.41	4	141	•	•
633 000	Landkreis Kassel	85.42	•	•	•	•
633 000	Landkreis Kassel	85.42.1	—	—	—	—
633 000	Landkreis Kassel	85.42.2	—	—	—	—
633 000	Landkreis Kassel	85.42.3	—	—	—	—
633 000	Landkreis Kassel	85.42.4	•	•	•	•
633 000	Landkreis Kassel	85.5	95	12 728	264	12 992
633 000	Landkreis Kassel	85.51	•	•	•	•
633 000	Landkreis Kassel	85.52	•	•	•	•
633 000	Landkreis Kassel	85.53	33	5 454	—	5 455
633 000	Landkreis Kassel	85.59	38	5 647	244	5 891
633 000	Landkreis Kassel	85.59.1	3	334	•	•
633 000	Landkreis Kassel	85.59.2	19	3 838	241	4 079
633 000	Landkreis Kassel	85.59.9	16	1 475	•	•
633 000	Landkreis Kassel	85.6	—	—	—	—
633 000	Landkreis Kassel	Q	122	172 115	155	172 270
633 000	Landkreis Kassel	86	100	111 002	130	111 132
633 000	Landkreis Kassel	86.1	•	•	•	•
633 000	Landkreis Kassel	86.10.1	•	•	•	•
633 000	Landkreis Kassel	86.10.2	—	—	—	—
633 000	Landkreis Kassel	86.10.3	•	•	•	•
633 000	Landkreis Kassel	86.2	46	16 671	68	16 739
633 000	Landkreis Kassel	86.21	11	1 924	•	•
633 000	Landkreis Kassel	86.22	11	1 816	—	1 816
633 000	Landkreis Kassel	86.23	24	12 931	•	•

6. Umsatzsteuerpflichtige und steuerbarer Umsatz in Hessen 2020 nach Verwaltungsbezirken und wirtschaftlicher Gliederung

AGS	Regierungsbezirk Kreisfreie Stadt Landkreis	WZ 2008	Steuer- pflichtige	Steuerbarer Umsatz		
				Lieferungen und Leistungen	inner- gemein- schaftliche Erwerbe	insgesamt
			Anzahl	1 000 Euro		
633 000	Landkreis Kassel	86.9	•	•	•	•
633 000	Landkreis Kassel	86.90.1	•	•	•	•
633 000	Landkreis Kassel	86.90.2	10	4 182	8	4 189
633 000	Landkreis Kassel	86.90.3	4	279	•	•
633 000	Landkreis Kassel	86.90.9	34	5 642	26	5 668
633 000	Landkreis Kassel	87	5	15 762	6	15 768
633 000	Landkreis Kassel	87.1	•	•	•	•
633 000	Landkreis Kassel	87.2	—	—	—	—
633 000	Landkreis Kassel	87.3	•	•	•	•
633 000	Landkreis Kassel	87.9	—	—	—	—
633 000	Landkreis Kassel	88	17	45 350	19	45 369
633 000	Landkreis Kassel	88.1	•	•	•	•
633 000	Landkreis Kassel	88.10.1	•	•	•	•
633 000	Landkreis Kassel	88.10.2	—	—	—	—
633 000	Landkreis Kassel	88.9	•	•	•	•
633 000	Landkreis Kassel	88.91	—	—	—	—
633 000	Landkreis Kassel	88.99	•	•	•	•
633 000	Landkreis Kassel	R	•	•	•	•
633 000	Landkreis Kassel	90	29	7 058	72	7 130
633 000	Landkreis Kassel	90.01	•	•	•	•
633 000	Landkreis Kassel	90.01.1	—	—	—	—
633 000	Landkreis Kassel	90.01.2	—	—	—	—
633 000	Landkreis Kassel	90.01.3	—	—	—	—
633 000	Landkreis Kassel	90.01.4	•	•	•	•
633 000	Landkreis Kassel	90.02	3	1 083	55	1 139
633 000	Landkreis Kassel	90.03	22	5 757	16	5 774
633 000	Landkreis Kassel	90.03.1	•	•	•	•
633 000	Landkreis Kassel	90.03.2	•	•	•	•
633 000	Landkreis Kassel	90.03.3	•	•	•	•
633 000	Landkreis Kassel	90.03.4	—	—	—	—
633 000	Landkreis Kassel	90.03.5	8	1 285	6	1 290
633 000	Landkreis Kassel	90.04	•	•	•	•
633 000	Landkreis Kassel	90.04.1	•	•	•	•
633 000	Landkreis Kassel	90.04.2	—	—	—	—
633 000	Landkreis Kassel	90.04.3	—	—	—	—
633 000	Landkreis Kassel	91	—	—	—	—
633 000	Landkreis Kassel	91.01	—	—	—	—
633 000	Landkreis Kassel	91.02	—	—	—	—
633 000	Landkreis Kassel	91.03	—	—	—	—
633 000	Landkreis Kassel	91.04	—	—	—	—
633 000	Landkreis Kassel	92	•	•	•	•
633 000	Landkreis Kassel	92.00.1	12	3 402	—	3 402
633 000	Landkreis Kassel	92.00.2	—	—	—	—
633 000	Landkreis Kassel	92.00.3	•	•	•	•
633 000	Landkreis Kassel	93	57	11 905	34	11 939
633 000	Landkreis Kassel	93.1	45	7 695	24	7 719
633 000	Landkreis Kassel	93.11	10	2 786	•	•
633 000	Landkreis Kassel	93.12	19	1 271	•	•
633 000	Landkreis Kassel	93.13	11	3 262	20	3 281
633 000	Landkreis Kassel	93.19	5	376	•	•
633 000	Landkreis Kassel	93.2	12	4 210	11	4 221
633 000	Landkreis Kassel	93.21	•	•	•	•
633 000	Landkreis Kassel	93.29	•	•	•	•
633 000	Landkreis Kassel	S	294	43 872	191	44 063

6. Umsatzsteuerpflichtige und steuerbarer Umsatz in Hessen 2020 nach Verwaltungsbezirken und wirtschaftlicher Gliederung

AGS	Regierungsbezirk Kreisfreie Stadt Landkreis	WZ 2008	Steuer- pflichtige	Steuerbarer Umsatz		
				Lieferungen und Leistungen	inner- gemein- schaftliche Erwerbe	insgesamt
			Anzahl	1 000 Euro		
633 000	Landkreis Kassel	94	11	3 848	•	•
633 000	Landkreis Kassel	94.1	•	•	•	•
633 000	Landkreis Kassel	94.11	•	•	•	•
633 000	Landkreis Kassel	94.12	•	•	•	•
633 000	Landkreis Kassel	94.2	—	—	—	—
633 000	Landkreis Kassel	94.9	•	•	•	•
633 000	Landkreis Kassel	94.91	•	•	•	•
633 000	Landkreis Kassel	94.92	—	—	—	—
633 000	Landkreis Kassel	94.99	8	3 169	•	•
633 000	Landkreis Kassel	94.99.1	•	•	•	•
633 000	Landkreis Kassel	94.99.2	—	—	—	—
633 000	Landkreis Kassel	94.99.3	—	—	—	—
633 000	Landkreis Kassel	94.99.4	—	—	—	—
633 000	Landkreis Kassel	94.99.9	•	•	•	•
633 000	Landkreis Kassel	95	29	6 899	•	•
633 000	Landkreis Kassel	95.1	4	1 557	—	1 557
633 000	Landkreis Kassel	95.11	4	1 557	—	1 557
633 000	Landkreis Kassel	95.12	—	—	—	—
633 000	Landkreis Kassel	95.2	25	5 343	•	•
633 000	Landkreis Kassel	95.21	—	—	—	—
633 000	Landkreis Kassel	95.22	•	•	•	•
633 000	Landkreis Kassel	95.23	•	•	•	•
633 000	Landkreis Kassel	95.24	6	286	1	287
633 000	Landkreis Kassel	95.25	—	—	—	—
633 000	Landkreis Kassel	95.29	15	3 654	20	3 675
633 000	Landkreis Kassel	96	254	33 125	143	33 269
633 000	Landkreis Kassel	96.01	12	2 814	•	•
633 000	Landkreis Kassel	96.02	175	17 348	107	17 455
633 000	Landkreis Kassel	96.02.1	136	14 866	80	14 946
633 000	Landkreis Kassel	96.02.2	39	2 481	28	2 509
633 000	Landkreis Kassel	96.03	14	3 277	•	•
633 000	Landkreis Kassel	96.03.1	14	3 277	•	•
633 000	Landkreis Kassel	96.03.2	—	—	—	—
633 000	Landkreis Kassel	96.04	11	4 708	6	4 714
633 000	Landkreis Kassel	96.09	42	4 979	20	4 999
634 000	Schwalm-Eder-Kreis	A - S	5 162	10 902 345	654 327	11 556 673
634 000	Schwalm-Eder-Kreis	A	357	94 081	342	94 423
634 000	Schwalm-Eder-Kreis	01	330	86 498	235	86 734
634 000	Schwalm-Eder-Kreis	01.1	91	17 806	47	17 853
634 000	Schwalm-Eder-Kreis	01.11	88	16 582	37	16 619
634 000	Schwalm-Eder-Kreis	01.12	—	—	—	—
634 000	Schwalm-Eder-Kreis	01.13	•	•	•	•
634 000	Schwalm-Eder-Kreis	01.13.1	•	•	•	•
634 000	Schwalm-Eder-Kreis	01.13.2	•	•	•	•
634 000	Schwalm-Eder-Kreis	01.14	—	—	—	—
634 000	Schwalm-Eder-Kreis	01.15	—	—	—	—
634 000	Schwalm-Eder-Kreis	01.16	—	—	—	—
634 000	Schwalm-Eder-Kreis	01.19	•	•	•	•
634 000	Schwalm-Eder-Kreis	01.19.1	•	•	•	•
634 000	Schwalm-Eder-Kreis	01.19.2	—	—	—	—
634 000	Schwalm-Eder-Kreis	01.19.9	—	—	—	—
634 000	Schwalm-Eder-Kreis	01.2	—	—	—	—
634 000	Schwalm-Eder-Kreis	01.21	—	—	—	—
634 000	Schwalm-Eder-Kreis	01.22	—	—	—	—

6. Umsatzsteuerpflichtige und steuerbarer Umsatz in Hessen 2020 nach Verwaltungsbezirken und wirtschaftlicher Gliederung

AGS	Regierungsbezirk Kreisfreie Stadt Landkreis	WZ 2008	Steuer- pflichtige	Steuerbarer Umsatz		
				Lieferungen und Leistungen	inner- gemein- schaftliche Erwerbe	insgesamt
			Anzahl	1 000 Euro		
634 000	Schwalm-Eder-Kreis	01.23	—	—	—	—
634 000	Schwalm-Eder-Kreis	01.24	—	—	—	—
634 000	Schwalm-Eder-Kreis	01.25	—	—	—	—
634 000	Schwalm-Eder-Kreis	01.25.1	—	—	—	—
634 000	Schwalm-Eder-Kreis	01.25.9	—	—	—	—
634 000	Schwalm-Eder-Kreis	01.26	—	—	—	—
634 000	Schwalm-Eder-Kreis	01.27	—	—	—	—
634 000	Schwalm-Eder-Kreis	01.28	—	—	—	—
634 000	Schwalm-Eder-Kreis	01.29	—	—	—	—
634 000	Schwalm-Eder-Kreis	01.3	5	744	•	•
634 000	Schwalm-Eder-Kreis	01.30.1	•	•	•	•
634 000	Schwalm-Eder-Kreis	01.30.2	•	•	•	•
634 000	Schwalm-Eder-Kreis	01.4	18	8 582	•	•
634 000	Schwalm-Eder-Kreis	01.41	3	395	•	•
634 000	Schwalm-Eder-Kreis	01.42	—	—	—	—
634 000	Schwalm-Eder-Kreis	01.43	—	—	—	—
634 000	Schwalm-Eder-Kreis	01.44	—	—	—	—
634 000	Schwalm-Eder-Kreis	01.45	•	•	•	•
634 000	Schwalm-Eder-Kreis	01.46	7	6 334	•	•
634 000	Schwalm-Eder-Kreis	01.47	•	•	•	•
634 000	Schwalm-Eder-Kreis	01.49	5	1 351	•	•
634 000	Schwalm-Eder-Kreis	01.5	172	44 553	158	44 711
634 000	Schwalm-Eder-Kreis	01.6	44	14 813	24	14 837
634 000	Schwalm-Eder-Kreis	01.61	28	11 488	20	11 509
634 000	Schwalm-Eder-Kreis	01.62	10	2 412	•	•
634 000	Schwalm-Eder-Kreis	01.63	3	162	•	•
634 000	Schwalm-Eder-Kreis	01.64	3	751	—	751
634 000	Schwalm-Eder-Kreis	01.7	—	—	—	—
634 000	Schwalm-Eder-Kreis	02	•	•	•	•
634 000	Schwalm-Eder-Kreis	02.1	•	•	•	•
634 000	Schwalm-Eder-Kreis	02.2	7	1 388	•	•
634 000	Schwalm-Eder-Kreis	02.3	—	—	—	—
634 000	Schwalm-Eder-Kreis	02.4	15	5 670	10	5 680
634 000	Schwalm-Eder-Kreis	03	•	•	•	•
634 000	Schwalm-Eder-Kreis	03.1	—	—	—	—
634 000	Schwalm-Eder-Kreis	03.11	—	—	—	—
634 000	Schwalm-Eder-Kreis	03.12	—	—	—	—
634 000	Schwalm-Eder-Kreis	03.2	•	•	•	•
634 000	Schwalm-Eder-Kreis	03.21	—	—	—	—
634 000	Schwalm-Eder-Kreis	03.22	•	•	•	•
634 000	Schwalm-Eder-Kreis	B	7	14 749	45	14 794
634 000	Schwalm-Eder-Kreis	05	—	—	—	—
634 000	Schwalm-Eder-Kreis	05.1	—	—	—	—
634 000	Schwalm-Eder-Kreis	05.2	—	—	—	—
634 000	Schwalm-Eder-Kreis	06	—	—	—	—
634 000	Schwalm-Eder-Kreis	06.1	—	—	—	—
634 000	Schwalm-Eder-Kreis	06.2	—	—	—	—
634 000	Schwalm-Eder-Kreis	07	—	—	—	—
634 000	Schwalm-Eder-Kreis	07.1	—	—	—	—
634 000	Schwalm-Eder-Kreis	07.2	—	—	—	—
634 000	Schwalm-Eder-Kreis	07.21	—	—	—	—
634 000	Schwalm-Eder-Kreis	07.29	—	—	—	—
634 000	Schwalm-Eder-Kreis	08	7	14 749	45	14 794
634 000	Schwalm-Eder-Kreis	08.1	•	•	•	•

6. Umsatzsteuerpflichtige und steuerbarer Umsatz in Hessen 2020 nach Verwaltungsbezirken und wirtschaftlicher Gliederung

AGS	Regierungsbezirk Kreisfreie Stadt Landkreis	WZ 2008	Steuer- pflichtige	Steuerbarer Umsatz		
			Anzahl	Lieferungen und Leistungen	inner- gemein- schaftliche Erwerbe	insgesamt
				1 000 Euro		
634 000	Schwalm-Eder-Kreis	08.11	•	•	•	•
634 000	Schwalm-Eder-Kreis	08.12	•	•	•	•
634 000	Schwalm-Eder-Kreis	08.9	•	•	•	•
634 000	Schwalm-Eder-Kreis	08.91	—	—	—	—
634 000	Schwalm-Eder-Kreis	08.92	—	—	—	—
634 000	Schwalm-Eder-Kreis	08.93	—	—	—	—
634 000	Schwalm-Eder-Kreis	08.99	•	•	•	•
634 000	Schwalm-Eder-Kreis	09	—	—	—	—
634 000	Schwalm-Eder-Kreis	09.1	—	—	—	—
634 000	Schwalm-Eder-Kreis	09.9	—	—	—	—
634 000	Schwalm-Eder-Kreis	C	430	4 632 951	514 831	5 147 781
634 000	Schwalm-Eder-Kreis	10	•	•	•	•
634 000	Schwalm-Eder-Kreis	10.1	40	146 893	2 235	149 128
634 000	Schwalm-Eder-Kreis	10.11	•	•	•	•
634 000	Schwalm-Eder-Kreis	10.12	•	•	•	•
634 000	Schwalm-Eder-Kreis	10.13	•	•	•	•
634 000	Schwalm-Eder-Kreis	10.2	—	—	—	—
634 000	Schwalm-Eder-Kreis	10.3	•	•	•	•
634 000	Schwalm-Eder-Kreis	10.31	—	—	—	—
634 000	Schwalm-Eder-Kreis	10.32	•	•	•	•
634 000	Schwalm-Eder-Kreis	10.39	—	—	—	—
634 000	Schwalm-Eder-Kreis	10.4	—	—	—	—
634 000	Schwalm-Eder-Kreis	10.41	—	—	—	—
634 000	Schwalm-Eder-Kreis	10.42	—	—	—	—
634 000	Schwalm-Eder-Kreis	10.5	•	•	•	•
634 000	Schwalm-Eder-Kreis	10.51	—	—	—	—
634 000	Schwalm-Eder-Kreis	10.52	•	•	•	•
634 000	Schwalm-Eder-Kreis	10.6	•	•	•	•
634 000	Schwalm-Eder-Kreis	10.61	•	•	•	•
634 000	Schwalm-Eder-Kreis	10.62	—	—	—	—
634 000	Schwalm-Eder-Kreis	10.7	20	38 136	26	38 162
634 000	Schwalm-Eder-Kreis	10.71	20	38 136	26	38 162
634 000	Schwalm-Eder-Kreis	10.72	—	—	—	—
634 000	Schwalm-Eder-Kreis	10.73	—	—	—	—
634 000	Schwalm-Eder-Kreis	10.8	7	3 571	565	4 137
634 000	Schwalm-Eder-Kreis	10.81	•	•	•	•
634 000	Schwalm-Eder-Kreis	10.82	—	—	—	—
634 000	Schwalm-Eder-Kreis	10.83	3	483	8	491
634 000	Schwalm-Eder-Kreis	10.84	—	—	—	—
634 000	Schwalm-Eder-Kreis	10.85	—	—	—	—
634 000	Schwalm-Eder-Kreis	10.86	—	—	—	—
634 000	Schwalm-Eder-Kreis	10.89	•	•	•	•
634 000	Schwalm-Eder-Kreis	10.9	•	•	•	•
634 000	Schwalm-Eder-Kreis	10.91	•	•	•	•
634 000	Schwalm-Eder-Kreis	10.92	•	•	•	•
634 000	Schwalm-Eder-Kreis	11	5	2 319	120	2 439
634 000	Schwalm-Eder-Kreis	11.01	•	•	•	•
634 000	Schwalm-Eder-Kreis	11.02	—	—	—	—
634 000	Schwalm-Eder-Kreis	11.03	—	—	—	—
634 000	Schwalm-Eder-Kreis	11.04	—	—	—	—
634 000	Schwalm-Eder-Kreis	11.05	•	•	•	•
634 000	Schwalm-Eder-Kreis	11.06	—	—	—	—
634 000	Schwalm-Eder-Kreis	11.07	—	—	—	—
634 000	Schwalm-Eder-Kreis	12	—	—	—	—

**6. Umsatzsteuerpflichtige und steuerbarer Umsatz in Hessen 2020 nach
Verwaltungsbezirken und wirtschaftlicher Gliederung**

AGS	Regierungsbezirk Kreisfreie Stadt Landkreis	WZ 2008	Steuer- pflichtige	Steuerbarer Umsatz		
				Lieferungen und Leistungen	inner- gemein- schaftliche Erwerbe	insgesamt
			Anzahl	1 000 Euro		
634 000	Schwalm-Eder-Kreis	13	11	3 761	204	3 965
634 000	Schwalm-Eder-Kreis	13.1	•	•	•	•
634 000	Schwalm-Eder-Kreis	13.2	•	•	•	•
634 000	Schwalm-Eder-Kreis	13.3	3	418	—	418
634 000	Schwalm-Eder-Kreis	13.9	5	2 722	158	2 880
634 000	Schwalm-Eder-Kreis	13.91	—	—	—	—
634 000	Schwalm-Eder-Kreis	13.92	•	•	•	•
634 000	Schwalm-Eder-Kreis	13.93	—	—	—	—
634 000	Schwalm-Eder-Kreis	13.94	•	•	•	•
634 000	Schwalm-Eder-Kreis	13.95	—	—	—	—
634 000	Schwalm-Eder-Kreis	13.96	•	•	•	•
634 000	Schwalm-Eder-Kreis	13.99	—	—	—	—
634 000	Schwalm-Eder-Kreis	14	6	5 626	334	5 960
634 000	Schwalm-Eder-Kreis	14.1	•	•	•	•
634 000	Schwalm-Eder-Kreis	14.11	—	—	—	—
634 000	Schwalm-Eder-Kreis	14.12	•	•	•	•
634 000	Schwalm-Eder-Kreis	14.13	•	•	•	•
634 000	Schwalm-Eder-Kreis	14.14	•	•	•	•
634 000	Schwalm-Eder-Kreis	14.19	•	•	•	•
634 000	Schwalm-Eder-Kreis	14.2	—	—	—	—
634 000	Schwalm-Eder-Kreis	14.3	•	•	•	•
634 000	Schwalm-Eder-Kreis	14.31	—	—	—	—
634 000	Schwalm-Eder-Kreis	14.39	•	•	•	•
634 000	Schwalm-Eder-Kreis	15	•	•	•	•
634 000	Schwalm-Eder-Kreis	15.1	—	—	—	—
634 000	Schwalm-Eder-Kreis	15.11	—	—	—	—
634 000	Schwalm-Eder-Kreis	15.12	—	—	—	—
634 000	Schwalm-Eder-Kreis	15.2	•	•	•	•
634 000	Schwalm-Eder-Kreis	16	44	38 962	5 625	44 587
634 000	Schwalm-Eder-Kreis	16.1	14	24 202	4 116	28 318
634 000	Schwalm-Eder-Kreis	16.2	30	14 760	1 509	16 269
634 000	Schwalm-Eder-Kreis	16.21	—	—	—	—
634 000	Schwalm-Eder-Kreis	16.22	—	—	—	—
634 000	Schwalm-Eder-Kreis	16.23	•	•	•	•
634 000	Schwalm-Eder-Kreis	16.24	—	—	—	—
634 000	Schwalm-Eder-Kreis	16.29	•	•	•	•
634 000	Schwalm-Eder-Kreis	17	•	•	•	•
634 000	Schwalm-Eder-Kreis	17.1	•	•	•	•
634 000	Schwalm-Eder-Kreis	17.11	•	•	•	•
634 000	Schwalm-Eder-Kreis	17.12	—	—	—	—
634 000	Schwalm-Eder-Kreis	17.2	•	•	•	•
634 000	Schwalm-Eder-Kreis	17.21	•	•	•	•
634 000	Schwalm-Eder-Kreis	17.22	—	—	—	—
634 000	Schwalm-Eder-Kreis	17.23	—	—	—	—
634 000	Schwalm-Eder-Kreis	17.24	—	—	—	—
634 000	Schwalm-Eder-Kreis	17.29	—	—	—	—
634 000	Schwalm-Eder-Kreis	18	11	36 302	2 809	39 111
634 000	Schwalm-Eder-Kreis	18.1	11	36 302	2 809	39 111
634 000	Schwalm-Eder-Kreis	18.11	—	—	—	—
634 000	Schwalm-Eder-Kreis	18.12	•	•	•	•
634 000	Schwalm-Eder-Kreis	18.13	•	•	•	•
634 000	Schwalm-Eder-Kreis	18.14	—	—	—	—
634 000	Schwalm-Eder-Kreis	18.2	—	—	—	—
634 000	Schwalm-Eder-Kreis	19	—	—	—	—

6. Umsatzsteuerpflichtige und steuerbarer Umsatz in Hessen 2020 nach Verwaltungsbezirken und wirtschaftlicher Gliederung

AGS	Regierungsbezirk Kreisfreie Stadt Landkreis	WZ 2008	Steuer- pflichtige	Steuerbarer Umsatz		
				Lieferungen und Leistungen	inner- gemein- schaftliche Erwerbe	insgesamt
			Anzahl	1 000 Euro		
634 000	Schwalm-Eder-Kreis	19.1	—	—	—	—
634 000	Schwalm-Eder-Kreis	19.2	—	—	—	—
634 000	Schwalm-Eder-Kreis	20	•	•	•	•
634 000	Schwalm-Eder-Kreis	20.1	•	•	•	•
634 000	Schwalm-Eder-Kreis	20.11	—	—	—	—
634 000	Schwalm-Eder-Kreis	20.12	—	—	—	—
634 000	Schwalm-Eder-Kreis	20.13	—	—	—	—
634 000	Schwalm-Eder-Kreis	20.14	•	•	•	•
634 000	Schwalm-Eder-Kreis	20.15	—	—	—	—
634 000	Schwalm-Eder-Kreis	20.16	•	•	•	•
634 000	Schwalm-Eder-Kreis	20.17	—	—	—	—
634 000	Schwalm-Eder-Kreis	20.2	•	•	•	•
634 000	Schwalm-Eder-Kreis	20.3	—	—	—	—
634 000	Schwalm-Eder-Kreis	20.4	—	—	—	—
634 000	Schwalm-Eder-Kreis	20.41	—	—	—	—
634 000	Schwalm-Eder-Kreis	20.42	—	—	—	—
634 000	Schwalm-Eder-Kreis	20.5	•	•	•	•
634 000	Schwalm-Eder-Kreis	20.51	—	—	—	—
634 000	Schwalm-Eder-Kreis	20.52	—	—	—	—
634 000	Schwalm-Eder-Kreis	20.53	—	—	—	—
634 000	Schwalm-Eder-Kreis	20.59	•	•	•	•
634 000	Schwalm-Eder-Kreis	20.6	•	•	•	•
634 000	Schwalm-Eder-Kreis	21	•	•	•	•
634 000	Schwalm-Eder-Kreis	21.1	•	•	•	•
634 000	Schwalm-Eder-Kreis	21.2	—	—	—	—
634 000	Schwalm-Eder-Kreis	22	16	84 141	10 947	95 088
634 000	Schwalm-Eder-Kreis	22.1	•	•	•	•
634 000	Schwalm-Eder-Kreis	22.11	•	•	•	•
634 000	Schwalm-Eder-Kreis	22.19	—	—	—	—
634 000	Schwalm-Eder-Kreis	22.2	•	•	•	•
634 000	Schwalm-Eder-Kreis	22.21	•	•	•	•
634 000	Schwalm-Eder-Kreis	22.22	•	•	•	•
634 000	Schwalm-Eder-Kreis	22.23	3	3 607	10	3 618
634 000	Schwalm-Eder-Kreis	22.29	8	31 415	2 827	34 242
634 000	Schwalm-Eder-Kreis	23	35	18 312	161	18 473
634 000	Schwalm-Eder-Kreis	23.1	—	—	—	—
634 000	Schwalm-Eder-Kreis	23.11	—	—	—	—
634 000	Schwalm-Eder-Kreis	23.12	—	—	—	—
634 000	Schwalm-Eder-Kreis	23.13	—	—	—	—
634 000	Schwalm-Eder-Kreis	23.14	—	—	—	—
634 000	Schwalm-Eder-Kreis	23.19	—	—	—	—
634 000	Schwalm-Eder-Kreis	23.2	—	—	—	—
634 000	Schwalm-Eder-Kreis	23.3	•	•	•	•
634 000	Schwalm-Eder-Kreis	23.31	—	—	—	—
634 000	Schwalm-Eder-Kreis	23.32	•	•	•	•
634 000	Schwalm-Eder-Kreis	23.4	3	586	•	•
634 000	Schwalm-Eder-Kreis	23.41	3	586	•	•
634 000	Schwalm-Eder-Kreis	23.42	—	—	—	—
634 000	Schwalm-Eder-Kreis	23.43	—	—	—	—
634 000	Schwalm-Eder-Kreis	23.44	—	—	—	—
634 000	Schwalm-Eder-Kreis	23.49	—	—	—	—
634 000	Schwalm-Eder-Kreis	23.5	—	—	—	—
634 000	Schwalm-Eder-Kreis	23.51	—	—	—	—
634 000	Schwalm-Eder-Kreis	23.52	—	—	—	—

6. Umsatzsteuerpflichtige und steuerbarer Umsatz in Hessen 2020 nach Verwaltungsbezirken und wirtschaftlicher Gliederung

AGS	Regierungsbezirk Kreisfreie Stadt Landkreis	WZ 2008	Steuer- pflichtige	Steuerbarer Umsatz		
				Lieferungen und Leistungen	inner- gemein- schaftliche Erwerbe	insgesamt
			Anzahl	1 000 Euro		
634 000	Schwalm-Eder-Kreis	23.6	7	11 437	•	•
634 000	Schwalm-Eder-Kreis	23.61	•	•	•	•
634 000	Schwalm-Eder-Kreis	23.62	—	—	—	—
634 000	Schwalm-Eder-Kreis	23.63	—	—	—	—
634 000	Schwalm-Eder-Kreis	23.64	—	—	—	—
634 000	Schwalm-Eder-Kreis	23.65	—	—	—	—
634 000	Schwalm-Eder-Kreis	23.69	•	•	•	•
634 000	Schwalm-Eder-Kreis	23.7	22	5 919	100	6 019
634 000	Schwalm-Eder-Kreis	23.9	•	•	•	•
634 000	Schwalm-Eder-Kreis	23.91	•	•	•	•
634 000	Schwalm-Eder-Kreis	23.99	•	•	•	•
634 000	Schwalm-Eder-Kreis	24	•	•	•	•
634 000	Schwalm-Eder-Kreis	24.1	•	•	•	•
634 000	Schwalm-Eder-Kreis	24.2	—	—	—	—
634 000	Schwalm-Eder-Kreis	24.3	—	—	—	—
634 000	Schwalm-Eder-Kreis	24.31	—	—	—	—
634 000	Schwalm-Eder-Kreis	24.32	—	—	—	—
634 000	Schwalm-Eder-Kreis	24.33	—	—	—	—
634 000	Schwalm-Eder-Kreis	24.34	—	—	—	—
634 000	Schwalm-Eder-Kreis	24.4	•	•	•	•
634 000	Schwalm-Eder-Kreis	24.41	—	—	—	—
634 000	Schwalm-Eder-Kreis	24.42	—	—	—	—
634 000	Schwalm-Eder-Kreis	24.43	—	—	—	—
634 000	Schwalm-Eder-Kreis	24.44	—	—	—	—
634 000	Schwalm-Eder-Kreis	24.45	•	•	•	•
634 000	Schwalm-Eder-Kreis	24.46	—	—	—	—
634 000	Schwalm-Eder-Kreis	24.5	—	—	—	—
634 000	Schwalm-Eder-Kreis	24.51	—	—	—	—
634 000	Schwalm-Eder-Kreis	24.52	—	—	—	—
634 000	Schwalm-Eder-Kreis	24.53	—	—	—	—
634 000	Schwalm-Eder-Kreis	24.54	—	—	—	—
634 000	Schwalm-Eder-Kreis	25	64	169 766	25 218	194 984
634 000	Schwalm-Eder-Kreis	25.1	•	•	•	•
634 000	Schwalm-Eder-Kreis	25.11	•	•	•	•
634 000	Schwalm-Eder-Kreis	25.12	4	5 407	4	5 412
634 000	Schwalm-Eder-Kreis	25.2	•	•	•	•
634 000	Schwalm-Eder-Kreis	25.21	—	—	—	—
634 000	Schwalm-Eder-Kreis	25.29	•	•	•	•
634 000	Schwalm-Eder-Kreis	25.3	—	—	—	—
634 000	Schwalm-Eder-Kreis	25.4	•	•	•	•
634 000	Schwalm-Eder-Kreis	25.5	—	—	—	—
634 000	Schwalm-Eder-Kreis	25.6	29	25 650	309	25 959
634 000	Schwalm-Eder-Kreis	25.61	•	•	•	•
634 000	Schwalm-Eder-Kreis	25.62	•	•	•	•
634 000	Schwalm-Eder-Kreis	25.7	•	•	•	•
634 000	Schwalm-Eder-Kreis	25.71	—	—	—	—
634 000	Schwalm-Eder-Kreis	25.72	•	•	•	•
634 000	Schwalm-Eder-Kreis	25.73	•	•	•	•
634 000	Schwalm-Eder-Kreis	25.73.1	•	•	•	•
634 000	Schwalm-Eder-Kreis	25.73.2	•	•	•	•
634 000	Schwalm-Eder-Kreis	25.73.3	•	•	•	•
634 000	Schwalm-Eder-Kreis	25.73.4	—	—	—	—
634 000	Schwalm-Eder-Kreis	25.73.5	—	—	—	—
634 000	Schwalm-Eder-Kreis	25.9	•	•	•	•

6. Umsatzsteuerpflichtige und steuerbarer Umsatz in Hessen 2020 nach Verwaltungsbezirken und wirtschaftlicher Gliederung

AGS	Regierungsbezirk Kreisfreie Stadt Landkreis	WZ 2008	Steuer- pflichtige	Steuerbarer Umsatz		
				Lieferungen und Leistungen	inner- gemein- schaftliche Erwerbe	insgesamt
			Anzahl	1 000 Euro		
634 000	Schwalm-Eder-Kreis	25.91	—	—	—	—
634 000	Schwalm-Eder-Kreis	25.92	—	—	—	—
634 000	Schwalm-Eder-Kreis	25.93	—	—	—	—
634 000	Schwalm-Eder-Kreis	25.94	—	—	—	—
634 000	Schwalm-Eder-Kreis	25.99	•	•	•	•
634 000	Schwalm-Eder-Kreis	26	18	5 045	877	5 922
634 000	Schwalm-Eder-Kreis	26.1	•	•	•	•
634 000	Schwalm-Eder-Kreis	26.11	•	•	•	•
634 000	Schwalm-Eder-Kreis	26.11.1	•	•	•	•
634 000	Schwalm-Eder-Kreis	26.11.9	•	•	•	•
634 000	Schwalm-Eder-Kreis	26.12	—	—	—	—
634 000	Schwalm-Eder-Kreis	26.2	•	•	•	•
634 000	Schwalm-Eder-Kreis	26.3	6	328	•	•
634 000	Schwalm-Eder-Kreis	26.4	—	—	—	—
634 000	Schwalm-Eder-Kreis	26.5	4	2 593	124	2 717
634 000	Schwalm-Eder-Kreis	26.51	•	•	•	•
634 000	Schwalm-Eder-Kreis	26.51.1	•	•	•	•
634 000	Schwalm-Eder-Kreis	26.51.2	—	—	—	—
634 000	Schwalm-Eder-Kreis	26.51.3	—	—	—	—
634 000	Schwalm-Eder-Kreis	26.52	•	•	•	•
634 000	Schwalm-Eder-Kreis	26.6	—	—	—	—
634 000	Schwalm-Eder-Kreis	26.7	•	•	•	•
634 000	Schwalm-Eder-Kreis	26.8	—	—	—	—
634 000	Schwalm-Eder-Kreis	27	14	32 182	1 080	33 263
634 000	Schwalm-Eder-Kreis	27.1	5	21 230	1 034	22 264
634 000	Schwalm-Eder-Kreis	27.11	•	•	•	•
634 000	Schwalm-Eder-Kreis	27.12	•	•	•	•
634 000	Schwalm-Eder-Kreis	27.2	—	—	—	—
634 000	Schwalm-Eder-Kreis	27.3	3	583	•	•
634 000	Schwalm-Eder-Kreis	27.31	—	—	—	—
634 000	Schwalm-Eder-Kreis	27.32	•	•	•	•
634 000	Schwalm-Eder-Kreis	27.33	•	•	•	•
634 000	Schwalm-Eder-Kreis	27.4	•	•	•	•
634 000	Schwalm-Eder-Kreis	27.5	•	•	•	•
634 000	Schwalm-Eder-Kreis	27.51	•	•	•	•
634 000	Schwalm-Eder-Kreis	27.52	—	—	—	—
634 000	Schwalm-Eder-Kreis	27.9	•	•	•	•
634 000	Schwalm-Eder-Kreis	28	25	116 115	7 602	123 717
634 000	Schwalm-Eder-Kreis	28.1	•	•	•	•
634 000	Schwalm-Eder-Kreis	28.11	—	—	—	—
634 000	Schwalm-Eder-Kreis	28.12	—	—	—	—
634 000	Schwalm-Eder-Kreis	28.13	•	•	•	•
634 000	Schwalm-Eder-Kreis	28.14	—	—	—	—
634 000	Schwalm-Eder-Kreis	28.15	—	—	—	—
634 000	Schwalm-Eder-Kreis	28.2	11	76 343	5 330	81 673
634 000	Schwalm-Eder-Kreis	28.21	•	•	•	•
634 000	Schwalm-Eder-Kreis	28.21.1	—	—	—	—
634 000	Schwalm-Eder-Kreis	28.21.9	•	•	•	•
634 000	Schwalm-Eder-Kreis	28.22	•	•	•	•
634 000	Schwalm-Eder-Kreis	28.23	—	—	—	—
634 000	Schwalm-Eder-Kreis	28.24	•	•	•	•
634 000	Schwalm-Eder-Kreis	28.25	•	•	•	•
634 000	Schwalm-Eder-Kreis	28.29	—	—	—	—
634 000	Schwalm-Eder-Kreis	28.3	•	•	•	•

6. Umsatzsteuerpflichtige und steuerbarer Umsatz in Hessen 2020 nach Verwaltungsbezirken und wirtschaftlicher Gliederung

AGS	Regierungsbezirk Kreisfreie Stadt Landkreis	WZ 2008	Steuer- pflichtige	Steuerbarer Umsatz		
				Lieferungen und Leistungen	inner- gemein- schaftliche Erwerbe	insgesamt
			Anzahl	1 000 Euro		
634 000	Schwalm-Eder-Kreis	28.4	4	23 058	495	23 553
634 000	Schwalm-Eder-Kreis	28.41	•	•	•	•
634 000	Schwalm-Eder-Kreis	28.49	•	•	•	•
634 000	Schwalm-Eder-Kreis	28.9	•	•	•	•
634 000	Schwalm-Eder-Kreis	28.91	—	—	—	—
634 000	Schwalm-Eder-Kreis	28.92	•	•	•	•
634 000	Schwalm-Eder-Kreis	28.92.1	—	—	—	—
634 000	Schwalm-Eder-Kreis	28.92.2	•	•	•	•
634 000	Schwalm-Eder-Kreis	28.93	—	—	—	—
634 000	Schwalm-Eder-Kreis	28.94	—	—	—	—
634 000	Schwalm-Eder-Kreis	28.95	—	—	—	—
634 000	Schwalm-Eder-Kreis	28.96	•	•	•	•
634 000	Schwalm-Eder-Kreis	28.99	6	9 010	1 464	10 474
634 000	Schwalm-Eder-Kreis	29	10	21 754	2 053	23 807
634 000	Schwalm-Eder-Kreis	29.1	•	•	•	•
634 000	Schwalm-Eder-Kreis	29.10.1	•	•	•	•
634 000	Schwalm-Eder-Kreis	29.10.2	—	—	—	—
634 000	Schwalm-Eder-Kreis	29.2	•	•	•	•
634 000	Schwalm-Eder-Kreis	29.3	•	•	•	•
634 000	Schwalm-Eder-Kreis	29.31	—	—	—	—
634 000	Schwalm-Eder-Kreis	29.32	•	•	•	•
634 000	Schwalm-Eder-Kreis	30	3	236	3	239
634 000	Schwalm-Eder-Kreis	30.1	—	—	—	—
634 000	Schwalm-Eder-Kreis	30.11	—	—	—	—
634 000	Schwalm-Eder-Kreis	30.12	—	—	—	—
634 000	Schwalm-Eder-Kreis	30.2	—	—	—	—
634 000	Schwalm-Eder-Kreis	30.20.1	—	—	—	—
634 000	Schwalm-Eder-Kreis	30.20.2	—	—	—	—
634 000	Schwalm-Eder-Kreis	30.3	•	•	•	•
634 000	Schwalm-Eder-Kreis	30.4	—	—	—	—
634 000	Schwalm-Eder-Kreis	30.9	•	•	•	•
634 000	Schwalm-Eder-Kreis	30.91	•	•	•	•
634 000	Schwalm-Eder-Kreis	30.92	—	—	—	—
634 000	Schwalm-Eder-Kreis	30.99	—	—	—	—
634 000	Schwalm-Eder-Kreis	31	24	19 268	1 021	20 289
634 000	Schwalm-Eder-Kreis	31.01	•	•	•	•
634 000	Schwalm-Eder-Kreis	31.02	—	—	—	—
634 000	Schwalm-Eder-Kreis	31.03	—	—	—	—
634 000	Schwalm-Eder-Kreis	31.09	•	•	•	•
634 000	Schwalm-Eder-Kreis	31.09.1	•	•	•	•
634 000	Schwalm-Eder-Kreis	31.09.9	21	15 395	992	16 387
634 000	Schwalm-Eder-Kreis	32	•	•	•	•
634 000	Schwalm-Eder-Kreis	32.1	•	•	•	•
634 000	Schwalm-Eder-Kreis	32.11	—	—	—	—
634 000	Schwalm-Eder-Kreis	32.12	•	•	•	•
634 000	Schwalm-Eder-Kreis	32.13	—	—	—	—
634 000	Schwalm-Eder-Kreis	32.2	•	•	•	•
634 000	Schwalm-Eder-Kreis	32.3	—	—	—	—
634 000	Schwalm-Eder-Kreis	32.4	•	•	•	•
634 000	Schwalm-Eder-Kreis	32.5	•	•	•	•
634 000	Schwalm-Eder-Kreis	32.50.1	•	•	•	•
634 000	Schwalm-Eder-Kreis	32.50.2	7	5 837	167	6 004
634 000	Schwalm-Eder-Kreis	32.50.3	12	5 625	23	5 649
634 000	Schwalm-Eder-Kreis	32.9	3	459	•	•

6. Umsatzsteuerpflichtige und steuerbarer Umsatz in Hessen 2020 nach Verwaltungsbezirken und wirtschaftlicher Gliederung

AGS	Regierungsbezirk Kreisfreie Stadt Landkreis	WZ 2008	Steuer- pflichtige	Steuerbarer Umsatz		
				Lieferungen und Leistungen	inner- gemein- schaftliche Erwerbe	insgesamt
			Anzahl	1 000 Euro		
634 000	Schwalm-Eder-Kreis	32.91	—	—	—	—
634 000	Schwalm-Eder-Kreis	32.99	3	459	•	•
634 000	Schwalm-Eder-Kreis	33	26	8 101	1 195	9 295
634 000	Schwalm-Eder-Kreis	33.1	•	•	•	•
634 000	Schwalm-Eder-Kreis	33.11	•	•	•	•
634 000	Schwalm-Eder-Kreis	33.12	10	3 738	1 155	4 894
634 000	Schwalm-Eder-Kreis	33.13	—	—	—	—
634 000	Schwalm-Eder-Kreis	33.14	—	—	—	—
634 000	Schwalm-Eder-Kreis	33.15	—	—	—	—
634 000	Schwalm-Eder-Kreis	33.16	—	—	—	—
634 000	Schwalm-Eder-Kreis	33.17	6	2 332	•	•
634 000	Schwalm-Eder-Kreis	33.19	•	•	•	•
634 000	Schwalm-Eder-Kreis	33.2	•	•	•	•
634 000	Schwalm-Eder-Kreis	D	320	76 276	1 580	77 857
634 000	Schwalm-Eder-Kreis	35	320	76 276	1 580	77 857
634 000	Schwalm-Eder-Kreis	35.1	299	66 478	1 551	68 030
634 000	Schwalm-Eder-Kreis	35.11	293	61 987	1 550	63 537
634 000	Schwalm-Eder-Kreis	35.11.1	12	1 734	•	•
634 000	Schwalm-Eder-Kreis	35.11.2	21	2 422	•	•
634 000	Schwalm-Eder-Kreis	35.11.3	260	57 831	1 286	59 117
634 000	Schwalm-Eder-Kreis	35.12	—	—	—	—
634 000	Schwalm-Eder-Kreis	35.13	•	•	•	•
634 000	Schwalm-Eder-Kreis	35.14	•	•	•	•
634 000	Schwalm-Eder-Kreis	35.2	•	•	•	•
634 000	Schwalm-Eder-Kreis	35.21	•	•	•	•
634 000	Schwalm-Eder-Kreis	35.21.1	—	—	—	—
634 000	Schwalm-Eder-Kreis	35.21.2	•	•	•	•
634 000	Schwalm-Eder-Kreis	35.21.3	12	5 032	26	5 058
634 000	Schwalm-Eder-Kreis	35.22	—	—	—	—
634 000	Schwalm-Eder-Kreis	35.23	—	—	—	—
634 000	Schwalm-Eder-Kreis	35.3	•	•	•	•
634 000	Schwalm-Eder-Kreis	E	44	35 776	16	35 792
634 000	Schwalm-Eder-Kreis	36	•	•	•	•
634 000	Schwalm-Eder-Kreis	36.00.1	—	—	—	—
634 000	Schwalm-Eder-Kreis	36.00.2	23	21 507	9	21 516
634 000	Schwalm-Eder-Kreis	36.00.3	•	•	•	•
634 000	Schwalm-Eder-Kreis	37	3	1 181	—	1 181
634 000	Schwalm-Eder-Kreis	37.00.1	3	1 181	—	1 181
634 000	Schwalm-Eder-Kreis	37.00.2	—	—	—	—
634 000	Schwalm-Eder-Kreis	38	16	10 297	6	10 302
634 000	Schwalm-Eder-Kreis	38.1	6	3 065	1	3 066
634 000	Schwalm-Eder-Kreis	38.11	6	3 065	1	3 066
634 000	Schwalm-Eder-Kreis	38.12	—	—	—	—
634 000	Schwalm-Eder-Kreis	38.2	6	4 114	—	4 114
634 000	Schwalm-Eder-Kreis	38.21	•	•	•	•
634 000	Schwalm-Eder-Kreis	38.22	•	•	•	•
634 000	Schwalm-Eder-Kreis	38.3	4	3 117	4	3 122
634 000	Schwalm-Eder-Kreis	38.31	—	—	—	—
634 000	Schwalm-Eder-Kreis	38.32	4	3 117	4	3 122
634 000	Schwalm-Eder-Kreis	39	•	•	•	•
634 000	Schwalm-Eder-Kreis	F	668	414 243	4 356	418 599
634 000	Schwalm-Eder-Kreis	41	52	63 822	585	64 407
634 000	Schwalm-Eder-Kreis	41.1	•	•	•	•
634 000	Schwalm-Eder-Kreis	41.10.1	—	—	—	—

6. Umsatzsteuerpflichtige und steuerbarer Umsatz in Hessen 2020 nach Verwaltungsbezirken und wirtschaftlicher Gliederung

AGS	Regierungsbezirk Kreisfreie Stadt Landkreis	WZ 2008	Steuer- pflichtige	Steuerbarer Umsatz		
				Lieferungen und Leistungen	inner- gemein- schaftliche Erwerbe	insgesamt
			Anzahl	1 000 Euro		
634 000	Schwalm-Eder-Kreis	41.10.2	•	•	•	•
634 000	Schwalm-Eder-Kreis	41.10.3	3	1 604	6	1 610
634 000	Schwalm-Eder-Kreis	41.2	•	•	•	•
634 000	Schwalm-Eder-Kreis	41.20.1	45	60 778	578	61 356
634 000	Schwalm-Eder-Kreis	41.20.2	•	•	•	•
634 000	Schwalm-Eder-Kreis	42	15	30 979	7	30 986
634 000	Schwalm-Eder-Kreis	42.1	10	26 842	—	26 842
634 000	Schwalm-Eder-Kreis	42.11	•	•	•	•
634 000	Schwalm-Eder-Kreis	42.12	•	•	•	•
634 000	Schwalm-Eder-Kreis	42.13	—	—	—	—
634 000	Schwalm-Eder-Kreis	42.2	•	•	•	•
634 000	Schwalm-Eder-Kreis	42.21	•	•	•	•
634 000	Schwalm-Eder-Kreis	42.22	—	—	—	—
634 000	Schwalm-Eder-Kreis	42.9	•	•	•	•
634 000	Schwalm-Eder-Kreis	42.91	•	•	•	•
634 000	Schwalm-Eder-Kreis	42.99	•	•	•	•
634 000	Schwalm-Eder-Kreis	43	601	319 442	3 764	323 207
634 000	Schwalm-Eder-Kreis	43.1	13	12 177	3	12 180
634 000	Schwalm-Eder-Kreis	43.11	•	•	•	•
634 000	Schwalm-Eder-Kreis	43.12	•	•	•	•
634 000	Schwalm-Eder-Kreis	43.13	—	—	—	—
634 000	Schwalm-Eder-Kreis	43.2	215	142 665	1 878	144 543
634 000	Schwalm-Eder-Kreis	43.21	87	51 934	895	52 828
634 000	Schwalm-Eder-Kreis	43.22	76	53 925	255	54 180
634 000	Schwalm-Eder-Kreis	43.29	52	36 806	729	37 535
634 000	Schwalm-Eder-Kreis	43.29.1	32	15 166	223	15 389
634 000	Schwalm-Eder-Kreis	43.29.9	20	21 640	505	22 146
634 000	Schwalm-Eder-Kreis	43.3	249	90 716	1 365	92 081
634 000	Schwalm-Eder-Kreis	43.31	7	1 909	•	•
634 000	Schwalm-Eder-Kreis	43.32	71	28 190	957	29 148
634 000	Schwalm-Eder-Kreis	43.33	75	21 012	336	21 348
634 000	Schwalm-Eder-Kreis	43.34	86	38 151	4	38 156
634 000	Schwalm-Eder-Kreis	43.34.1	•	•	•	•
634 000	Schwalm-Eder-Kreis	43.34.2	•	•	•	•
634 000	Schwalm-Eder-Kreis	43.39	10	1 454	•	•
634 000	Schwalm-Eder-Kreis	43.9	124	73 884	518	74 402
634 000	Schwalm-Eder-Kreis	43.91	64	42 689	187	42 876
634 000	Schwalm-Eder-Kreis	43.91.1	35	20 455	4	20 459
634 000	Schwalm-Eder-Kreis	43.91.2	29	22 234	183	22 417
634 000	Schwalm-Eder-Kreis	43.99	60	31 195	331	31 526
634 000	Schwalm-Eder-Kreis	43.99.1	•	•	•	•
634 000	Schwalm-Eder-Kreis	43.99.2	•	•	•	•
634 000	Schwalm-Eder-Kreis	43.99.9	53	29 334	331	29 665
634 000	Schwalm-Eder-Kreis	G	1 030	4 166 713	121 874	4 288 587
634 000	Schwalm-Eder-Kreis	45	213	275 183	38 660	313 844
634 000	Schwalm-Eder-Kreis	45.1	74	193 611	36 425	230 037
634 000	Schwalm-Eder-Kreis	45.11	69	181 085	36 423	217 508
634 000	Schwalm-Eder-Kreis	45.19	5	12 526	2	12 529
634 000	Schwalm-Eder-Kreis	45.2	90	63 520	1 309	64 830
634 000	Schwalm-Eder-Kreis	45.20.1	12	8 153	1	8 154
634 000	Schwalm-Eder-Kreis	45.20.2	10	5 028	47	5 075
634 000	Schwalm-Eder-Kreis	45.20.3	64	43 266	1 235	44 502
634 000	Schwalm-Eder-Kreis	45.20.4	4	7 073	26	7 099
634 000	Schwalm-Eder-Kreis	45.3	39	14 483	794	15 277

6. Umsatzsteuerpflichtige und steuerbarer Umsatz in Hessen 2020 nach Verwaltungsbezirken und wirtschaftlicher Gliederung

AGS	Regierungsbezirk Kreisfreie Stadt Landkreis	WZ 2008	Steuer- pflichtige	Steuerbarer Umsatz		
				Lieferungen und Leistungen	inner- gemein- schaftliche Erwerbe	insgesamt
			Anzahl	1 000 Euro		
634 000	Schwalm-Eder-Kreis	45.31	6	1 948	19	1 966
634 000	Schwalm-Eder-Kreis	45.32	33	12 535	775	13 310
634 000	Schwalm-Eder-Kreis	45.4	10	3 568	132	3 701
634 000	Schwalm-Eder-Kreis	46	218	3 199 080	69 468	3 268 548
634 000	Schwalm-Eder-Kreis	46.1	•	•	•	•
634 000	Schwalm-Eder-Kreis	46.11	•	•	•	•
634 000	Schwalm-Eder-Kreis	46.12	•	•	•	•
634 000	Schwalm-Eder-Kreis	46.13	15	7 306	270	7 575
634 000	Schwalm-Eder-Kreis	46.13.1	•	•	•	•
634 000	Schwalm-Eder-Kreis	46.13.2	•	•	•	•
634 000	Schwalm-Eder-Kreis	46.14	11	2 415	134	2 549
634 000	Schwalm-Eder-Kreis	46.15	8	1 072	4	1 076
634 000	Schwalm-Eder-Kreis	46.16	3	1 587	14	1 600
634 000	Schwalm-Eder-Kreis	46.17	8	552	•	•
634 000	Schwalm-Eder-Kreis	46.18	22	11 925	1 183	13 108
634 000	Schwalm-Eder-Kreis	46.18.1	—	—	—	—
634 000	Schwalm-Eder-Kreis	46.18.2	•	•	•	•
634 000	Schwalm-Eder-Kreis	46.18.3	—	—	—	—
634 000	Schwalm-Eder-Kreis	46.18.4	•	•	•	•
634 000	Schwalm-Eder-Kreis	46.18.5	3	180	•	•
634 000	Schwalm-Eder-Kreis	46.18.6	•	•	•	•
634 000	Schwalm-Eder-Kreis	46.18.7	•	•	•	•
634 000	Schwalm-Eder-Kreis	46.18.9	12	2 407	10	2 418
634 000	Schwalm-Eder-Kreis	46.19	9	2 913	70	2 983
634 000	Schwalm-Eder-Kreis	46.2	•	•	•	•
634 000	Schwalm-Eder-Kreis	46.21	7	30 472	1 623	32 095
634 000	Schwalm-Eder-Kreis	46.22	4	16 759	3 271	20 030
634 000	Schwalm-Eder-Kreis	46.23	•	•	•	•
634 000	Schwalm-Eder-Kreis	46.24	—	—	—	—
634 000	Schwalm-Eder-Kreis	46.3	•	•	•	•
634 000	Schwalm-Eder-Kreis	46.31	•	•	•	•
634 000	Schwalm-Eder-Kreis	46.32	•	•	•	•
634 000	Schwalm-Eder-Kreis	46.33	•	•	•	•
634 000	Schwalm-Eder-Kreis	46.34	7	17 791	11	17 802
634 000	Schwalm-Eder-Kreis	46.35	•	•	•	•
634 000	Schwalm-Eder-Kreis	46.36	—	—	—	—
634 000	Schwalm-Eder-Kreis	46.37	—	—	—	—
634 000	Schwalm-Eder-Kreis	46.38	•	•	•	•
634 000	Schwalm-Eder-Kreis	46.38.1	—	—	—	—
634 000	Schwalm-Eder-Kreis	46.38.2	—	—	—	—
634 000	Schwalm-Eder-Kreis	46.38.9	•	•	•	•
634 000	Schwalm-Eder-Kreis	46.39	•	•	•	•
634 000	Schwalm-Eder-Kreis	46.39.1	—	—	—	—
634 000	Schwalm-Eder-Kreis	46.39.9	•	•	•	•
634 000	Schwalm-Eder-Kreis	46.4	28	198 263	36 445	234 708
634 000	Schwalm-Eder-Kreis	46.41	•	•	•	•
634 000	Schwalm-Eder-Kreis	46.42	3	592	11	603
634 000	Schwalm-Eder-Kreis	46.42.1	3	592	11	603
634 000	Schwalm-Eder-Kreis	46.42.2	—	—	—	—
634 000	Schwalm-Eder-Kreis	46.43	5	1 144	—	1 144
634 000	Schwalm-Eder-Kreis	46.43.1	—	—	—	—
634 000	Schwalm-Eder-Kreis	46.43.2	•	•	•	•
634 000	Schwalm-Eder-Kreis	46.43.3	•	•	•	•
634 000	Schwalm-Eder-Kreis	46.44	•	•	•	•

6. Umsatzsteuerpflichtige und steuerbarer Umsatz in Hessen 2020 nach Verwaltungsbezirken und wirtschaftlicher Gliederung

AGS	Regierungsbezirk Kreisfreie Stadt Landkreis	WZ 2008	Steuer- pflichtige	Steuerbarer Umsatz		
			Anzahl	Lieferungen und Leistungen	inner- gemein- schaftliche Erwerbe	insgesamt
				1 000 Euro		
634 000	Schwalm-Eder-Kreis	46.44.1	•	•	•	•
634 000	Schwalm-Eder-Kreis	46.44.2	•	•	•	•
634 000	Schwalm-Eder-Kreis	46.45	•	•	•	•
634 000	Schwalm-Eder-Kreis	46.46	9	175 336	34 731	210 068
634 000	Schwalm-Eder-Kreis	46.46.1	•	•	•	•
634 000	Schwalm-Eder-Kreis	46.46.2	•	•	•	•
634 000	Schwalm-Eder-Kreis	46.47	—	—	—	—
634 000	Schwalm-Eder-Kreis	46.48	—	—	—	—
634 000	Schwalm-Eder-Kreis	46.49	5	5 529	589	6 118
634 000	Schwalm-Eder-Kreis	46.49.1	—	—	—	—
634 000	Schwalm-Eder-Kreis	46.49.2	•	•	•	•
634 000	Schwalm-Eder-Kreis	46.49.3	•	•	•	•
634 000	Schwalm-Eder-Kreis	46.49.4	•	•	•	•
634 000	Schwalm-Eder-Kreis	46.49.5	•	•	•	•
634 000	Schwalm-Eder-Kreis	46.5	•	•	•	•
634 000	Schwalm-Eder-Kreis	46.51	•	•	•	•
634 000	Schwalm-Eder-Kreis	46.52	•	•	•	•
634 000	Schwalm-Eder-Kreis	46.6	30	48 096	8 371	56 467
634 000	Schwalm-Eder-Kreis	46.61	11	20 829	5 412	26 241
634 000	Schwalm-Eder-Kreis	46.62	•	•	•	•
634 000	Schwalm-Eder-Kreis	46.63	•	•	•	•
634 000	Schwalm-Eder-Kreis	46.64	—	—	—	—
634 000	Schwalm-Eder-Kreis	46.65	•	•	•	•
634 000	Schwalm-Eder-Kreis	46.66	•	•	•	•
634 000	Schwalm-Eder-Kreis	46.69	14	7 472	1 022	8 494
634 000	Schwalm-Eder-Kreis	46.7	40	149 634	4 210	153 844
634 000	Schwalm-Eder-Kreis	46.71	5	83 728	104	83 831
634 000	Schwalm-Eder-Kreis	46.71.1	•	•	•	•
634 000	Schwalm-Eder-Kreis	46.71.2	•	•	•	•
634 000	Schwalm-Eder-Kreis	46.72	•	•	•	•
634 000	Schwalm-Eder-Kreis	46.73	19	50 792	3 928	54 720
634 000	Schwalm-Eder-Kreis	46.73.1	•	•	•	•
634 000	Schwalm-Eder-Kreis	46.73.2	5	3 178	2	3 180
634 000	Schwalm-Eder-Kreis	46.73.3	4	2 276	•	•
634 000	Schwalm-Eder-Kreis	46.73.4	•	•	•	•
634 000	Schwalm-Eder-Kreis	46.73.5	—	—	—	—
634 000	Schwalm-Eder-Kreis	46.73.6	—	—	—	—
634 000	Schwalm-Eder-Kreis	46.73.7	—	—	—	—
634 000	Schwalm-Eder-Kreis	46.73.8	•	•	•	•
634 000	Schwalm-Eder-Kreis	46.74	8	9 004	93	9 097
634 000	Schwalm-Eder-Kreis	46.74.1	•	•	•	•
634 000	Schwalm-Eder-Kreis	46.74.2	4	5 605	5	5 610
634 000	Schwalm-Eder-Kreis	46.74.3	•	•	•	•
634 000	Schwalm-Eder-Kreis	46.75	•	•	•	•
634 000	Schwalm-Eder-Kreis	46.76	—	—	—	—
634 000	Schwalm-Eder-Kreis	46.77	5	1 331	•	•
634 000	Schwalm-Eder-Kreis	46.9	•	•	•	•
634 000	Schwalm-Eder-Kreis	47	599	692 450	13 745	706 195
634 000	Schwalm-Eder-Kreis	47.1	70	191 755	416	192 171
634 000	Schwalm-Eder-Kreis	47.11	48	187 915	297	188 212
634 000	Schwalm-Eder-Kreis	47.19	22	3 840	119	3 959
634 000	Schwalm-Eder-Kreis	47.2	51	80 748	41	80 789
634 000	Schwalm-Eder-Kreis	47.21	4	429	•	•
634 000	Schwalm-Eder-Kreis	47.22	13	15 206	•	•

6. Umsatzsteuerpflichtige und steuerbarer Umsatz in Hessen 2020 nach Verwaltungsbezirken und wirtschaftlicher Gliederung

AGS	Regierungsbezirk Kreisfreie Stadt Landkreis	WZ 2008	Steuer- pflichtige	Steuerbarer Umsatz		
			Anzahl	Lieferungen und Leistungen	inner- gemein- schaftliche Erwerbe	insgesamt
				1 000 Euro		
634 000	Schwalm-Eder-Kreis	47.23	•	•	•	•
634 000	Schwalm-Eder-Kreis	47.24	•	•	•	•
634 000	Schwalm-Eder-Kreis	47.25	4	494	•	•
634 000	Schwalm-Eder-Kreis	47.26	5	2 338	2	2 340
634 000	Schwalm-Eder-Kreis	47.29	15	11 397	27	11 424
634 000	Schwalm-Eder-Kreis	47.3	30	43 809	122	43 931
634 000	Schwalm-Eder-Kreis	47.30.1	22	27 192	4	27 195
634 000	Schwalm-Eder-Kreis	47.30.2	8	16 618	118	16 736
634 000	Schwalm-Eder-Kreis	47.4	39	13 536	306	13 842
634 000	Schwalm-Eder-Kreis	47.41	15	2 056	42	2 098
634 000	Schwalm-Eder-Kreis	47.42	14	5 168	8	5 175
634 000	Schwalm-Eder-Kreis	47.43	10	6 312	256	6 568
634 000	Schwalm-Eder-Kreis	47.5	97	81 864	7 004	88 868
634 000	Schwalm-Eder-Kreis	47.51	13	3 104	113	3 217
634 000	Schwalm-Eder-Kreis	47.52	37	35 649	5 061	40 710
634 000	Schwalm-Eder-Kreis	47.52.1	15	3 994	379	4 373
634 000	Schwalm-Eder-Kreis	47.52.3	22	31 655	4 682	36 337
634 000	Schwalm-Eder-Kreis	47.53	7	1 068	24	1 091
634 000	Schwalm-Eder-Kreis	47.54	18	17 355	71	17 426
634 000	Schwalm-Eder-Kreis	47.59	22	24 689	1 735	26 423
634 000	Schwalm-Eder-Kreis	47.59.1	12	20 175	1 584	21 759
634 000	Schwalm-Eder-Kreis	47.59.2	—	—	—	—
634 000	Schwalm-Eder-Kreis	47.59.3	•	•	•	•
634 000	Schwalm-Eder-Kreis	47.59.9	•	•	•	•
634 000	Schwalm-Eder-Kreis	47.6	45	19 040	842	19 882
634 000	Schwalm-Eder-Kreis	47.61	•	•	•	•
634 000	Schwalm-Eder-Kreis	47.62	10	1 415	5	1 420
634 000	Schwalm-Eder-Kreis	47.62.1	•	•	•	•
634 000	Schwalm-Eder-Kreis	47.62.2	•	•	•	•
634 000	Schwalm-Eder-Kreis	47.63	•	•	•	•
634 000	Schwalm-Eder-Kreis	47.64	18	13 798	811	14 609
634 000	Schwalm-Eder-Kreis	47.64.1	9	9 942	638	10 580
634 000	Schwalm-Eder-Kreis	47.64.2	9	3 856	173	4 029
634 000	Schwalm-Eder-Kreis	47.65	8	1 192	15	1 207
634 000	Schwalm-Eder-Kreis	47.7	192	207 229	4 501	211 730
634 000	Schwalm-Eder-Kreis	47.71	21	37 572	1 679	39 251
634 000	Schwalm-Eder-Kreis	47.72	9	9 793	1 193	10 986
634 000	Schwalm-Eder-Kreis	47.72.1	9	9 793	1 193	10 986
634 000	Schwalm-Eder-Kreis	47.72.2	—	—	—	—
634 000	Schwalm-Eder-Kreis	47.73	35	113 426	16	113 442
634 000	Schwalm-Eder-Kreis	47.74	15	13 900	332	14 232
634 000	Schwalm-Eder-Kreis	47.75	11	1 013	12	1 026
634 000	Schwalm-Eder-Kreis	47.76	32	11 489	761	12 250
634 000	Schwalm-Eder-Kreis	47.76.1	23	8 076	702	8 778
634 000	Schwalm-Eder-Kreis	47.76.2	9	3 413	59	3 472
634 000	Schwalm-Eder-Kreis	47.77	9	2 200	•	•
634 000	Schwalm-Eder-Kreis	47.78	52	17 252	445	17 697
634 000	Schwalm-Eder-Kreis	47.78.1	23	8 980	52	9 032
634 000	Schwalm-Eder-Kreis	47.78.2	•	•	•	•
634 000	Schwalm-Eder-Kreis	47.78.3	•	•	•	•
634 000	Schwalm-Eder-Kreis	47.78.9	20	7 465	386	7 850
634 000	Schwalm-Eder-Kreis	47.79	8	584	•	•
634 000	Schwalm-Eder-Kreis	47.79.1	•	•	•	•
634 000	Schwalm-Eder-Kreis	47.79.2	—	—	—	—

6. Umsatzsteuerpflichtige und steuerbarer Umsatz in Hessen 2020 nach Verwaltungsbezirken und wirtschaftlicher Gliederung

AGS	Regierungsbezirk Kreisfreie Stadt Landkreis	WZ 2008	Steuer- pflichtige	Steuerbarer Umsatz		
				Lieferungen und Leistungen	inner- gemein- schaftliche Erwerbe	insgesamt
			Anzahl	1 000 Euro		
634 000	Schwalm-Eder-Kreis	47.79.9	•	•	•	•
634 000	Schwalm-Eder-Kreis	47.8	7	1 654	—	1 655
634 000	Schwalm-Eder-Kreis	47.81	4	905	—	906
634 000	Schwalm-Eder-Kreis	47.82	•	•	•	•
634 000	Schwalm-Eder-Kreis	47.89	•	•	•	•
634 000	Schwalm-Eder-Kreis	47.9	68	52 814	514	53 328
634 000	Schwalm-Eder-Kreis	47.91	33	27 611	422	28 032
634 000	Schwalm-Eder-Kreis	47.99	35	25 204	92	25 296
634 000	Schwalm-Eder-Kreis	47.99.1	7	11 300	•	•
634 000	Schwalm-Eder-Kreis	47.99.9	28	13 904	•	•
634 000	Schwalm-Eder-Kreis	H	153	664 927	1 056	665 983
634 000	Schwalm-Eder-Kreis	49	•	•	•	•
634 000	Schwalm-Eder-Kreis	49.1	•	•	•	•
634 000	Schwalm-Eder-Kreis	49.2	—	—	—	—
634 000	Schwalm-Eder-Kreis	49.3	•	•	•	•
634 000	Schwalm-Eder-Kreis	49.31	•	•	•	•
634 000	Schwalm-Eder-Kreis	49.32	16	6 405	•	•
634 000	Schwalm-Eder-Kreis	49.39	10	15 471	3	15 474
634 000	Schwalm-Eder-Kreis	49.39.1	3	3 838	—	3 838
634 000	Schwalm-Eder-Kreis	49.39.2	7	11 633	3	11 636
634 000	Schwalm-Eder-Kreis	49.39.9	—	—	—	—
634 000	Schwalm-Eder-Kreis	49.4	64	60 331	92	60 424
634 000	Schwalm-Eder-Kreis	49.41	•	•	•	•
634 000	Schwalm-Eder-Kreis	49.42	•	•	•	•
634 000	Schwalm-Eder-Kreis	49.5	—	—	—	—
634 000	Schwalm-Eder-Kreis	50	—	—	—	—
634 000	Schwalm-Eder-Kreis	50.1	—	—	—	—
634 000	Schwalm-Eder-Kreis	50.2	—	—	—	—
634 000	Schwalm-Eder-Kreis	50.3	—	—	—	—
634 000	Schwalm-Eder-Kreis	50.4	—	—	—	—
634 000	Schwalm-Eder-Kreis	51	—	—	—	—
634 000	Schwalm-Eder-Kreis	51.1	—	—	—	—
634 000	Schwalm-Eder-Kreis	51.2	—	—	—	—
634 000	Schwalm-Eder-Kreis	51.21	—	—	—	—
634 000	Schwalm-Eder-Kreis	51.22	—	—	—	—
634 000	Schwalm-Eder-Kreis	52	36	569 345	926	570 271
634 000	Schwalm-Eder-Kreis	52.1	—	—	—	—
634 000	Schwalm-Eder-Kreis	52.2	36	569 345	926	570 271
634 000	Schwalm-Eder-Kreis	52.21	7	5 268	131	5 399
634 000	Schwalm-Eder-Kreis	52.21.1	•	•	•	•
634 000	Schwalm-Eder-Kreis	52.21.2	—	—	—	—
634 000	Schwalm-Eder-Kreis	52.21.3	•	•	•	•
634 000	Schwalm-Eder-Kreis	52.21.4	—	—	—	—
634 000	Schwalm-Eder-Kreis	52.21.5	—	—	—	—
634 000	Schwalm-Eder-Kreis	52.21.9	•	•	•	•
634 000	Schwalm-Eder-Kreis	52.22	—	—	—	—
634 000	Schwalm-Eder-Kreis	52.22.1	—	—	—	—
634 000	Schwalm-Eder-Kreis	52.22.2	—	—	—	—
634 000	Schwalm-Eder-Kreis	52.22.3	—	—	—	—
634 000	Schwalm-Eder-Kreis	52.22.9	—	—	—	—
634 000	Schwalm-Eder-Kreis	52.23	—	—	—	—
634 000	Schwalm-Eder-Kreis	52.23.1	—	—	—	—
634 000	Schwalm-Eder-Kreis	52.23.9	—	—	—	—
634 000	Schwalm-Eder-Kreis	52.24	—	—	—	—

6. Umsatzsteuerpflichtige und steuerbarer Umsatz in Hessen 2020 nach Verwaltungsbezirken und wirtschaftlicher Gliederung

AGS	Regierungsbezirk Kreisfreie Stadt Landkreis	WZ 2008	Steuer- pflichtige	Steuerbarer Umsatz		
				Lieferungen und Leistungen	inner- gemein- schaftliche Erwerbe	insgesamt
			Anzahl	1 000 Euro		
634 000	Schwalm-Eder-Kreis	52.29	29	564 077	795	564 872
634 000	Schwalm-Eder-Kreis	52.29.1	•	•	•	•
634 000	Schwalm-Eder-Kreis	52.29.2	—	—	—	—
634 000	Schwalm-Eder-Kreis	52.29.9	•	•	•	•
634 000	Schwalm-Eder-Kreis	53	•	•	•	•
634 000	Schwalm-Eder-Kreis	53.1	—	—	—	—
634 000	Schwalm-Eder-Kreis	53.2	•	•	•	•
634 000	Schwalm-Eder-Kreis	I	367	78 719	379	79 098
634 000	Schwalm-Eder-Kreis	55	81	24 619	81	24 700
634 000	Schwalm-Eder-Kreis	55.1	•	•	•	•
634 000	Schwalm-Eder-Kreis	55.10.1	22	12 434	27	12 460
634 000	Schwalm-Eder-Kreis	55.10.2	•	•	•	•
634 000	Schwalm-Eder-Kreis	55.10.3	26	3 757	—	3 758
634 000	Schwalm-Eder-Kreis	55.10.4	7	454	15	469
634 000	Schwalm-Eder-Kreis	55.2	17	4 135	37	4 172
634 000	Schwalm-Eder-Kreis	55.20.1	•	•	•	•
634 000	Schwalm-Eder-Kreis	55.20.2	—	—	—	—
634 000	Schwalm-Eder-Kreis	55.20.3	13	3 102	1	3 103
634 000	Schwalm-Eder-Kreis	55.20.4	•	•	•	•
634 000	Schwalm-Eder-Kreis	55.3	5	703	—	703
634 000	Schwalm-Eder-Kreis	55.9	•	•	•	•
634 000	Schwalm-Eder-Kreis	55.90.1	•	•	•	•
634 000	Schwalm-Eder-Kreis	55.90.9	•	•	•	•
634 000	Schwalm-Eder-Kreis	56	286	54 100	298	54 398
634 000	Schwalm-Eder-Kreis	56.1	203	44 153	•	•
634 000	Schwalm-Eder-Kreis	56.10.1	111	19 456	129	19 586
634 000	Schwalm-Eder-Kreis	56.10.2	•	•	•	•
634 000	Schwalm-Eder-Kreis	56.10.3	64	7 085	101	7 185
634 000	Schwalm-Eder-Kreis	56.10.4	•	•	•	•
634 000	Schwalm-Eder-Kreis	56.10.5	13	1 966	38	2 004
634 000	Schwalm-Eder-Kreis	56.2	22	4 168	•	•
634 000	Schwalm-Eder-Kreis	56.21	6	381	•	•
634 000	Schwalm-Eder-Kreis	56.29	16	3 787	—	3 787
634 000	Schwalm-Eder-Kreis	56.3	61	5 778	•	•
634 000	Schwalm-Eder-Kreis	56.30.1	52	5 116	—	5 116
634 000	Schwalm-Eder-Kreis	56.30.2	•	•	•	•
634 000	Schwalm-Eder-Kreis	56.30.3	•	•	•	•
634 000	Schwalm-Eder-Kreis	56.30.4	—	—	—	—
634 000	Schwalm-Eder-Kreis	56.30.9	5	349	•	•
634 000	Schwalm-Eder-Kreis	J	111	29 444	238	29 682
634 000	Schwalm-Eder-Kreis	58	9	12 820	46	12 865
634 000	Schwalm-Eder-Kreis	58.1	•	•	•	•
634 000	Schwalm-Eder-Kreis	58.11	•	•	•	•
634 000	Schwalm-Eder-Kreis	58.12	—	—	—	—
634 000	Schwalm-Eder-Kreis	58.13	•	•	•	•
634 000	Schwalm-Eder-Kreis	58.14	•	•	•	•
634 000	Schwalm-Eder-Kreis	58.19	•	•	•	•
634 000	Schwalm-Eder-Kreis	58.2	•	•	•	•
634 000	Schwalm-Eder-Kreis	58.21	—	—	—	—
634 000	Schwalm-Eder-Kreis	58.29	•	•	•	•
634 000	Schwalm-Eder-Kreis	59	•	•	•	•
634 000	Schwalm-Eder-Kreis	59.1	4	1 139	19	1 158
634 000	Schwalm-Eder-Kreis	59.11	•	•	•	•
634 000	Schwalm-Eder-Kreis	59.12	—	—	—	—

**6. Umsatzsteuerpflichtige und steuerbarer Umsatz in Hessen 2020 nach
Verwaltungsbezirken und wirtschaftlicher Gliederung**

AGS	Regierungsbezirk Kreisfreie Stadt Landkreis	WZ 2008	Steuer- pflichtige	Steuerbarer Umsatz		
			Anzahl	Lieferungen und Leistungen	inner- gemein- schaftliche Erwerbe	insgesamt
				1 000 Euro		
634 000	Schwalm-Eder-Kreis	59.13	—	—	—	—
634 000	Schwalm-Eder-Kreis	59.14	•	•	•	•
634 000	Schwalm-Eder-Kreis	59.2	•	•	•	•
634 000	Schwalm-Eder-Kreis	59.20.1	—	—	—	—
634 000	Schwalm-Eder-Kreis	59.20.2	•	•	•	•
634 000	Schwalm-Eder-Kreis	59.20.3	•	•	•	•
634 000	Schwalm-Eder-Kreis	60	—	—	—	—
634 000	Schwalm-Eder-Kreis	60.1	—	—	—	—
634 000	Schwalm-Eder-Kreis	60.2	—	—	—	—
634 000	Schwalm-Eder-Kreis	61	•	•	•	•
634 000	Schwalm-Eder-Kreis	61.1	—	—	—	—
634 000	Schwalm-Eder-Kreis	61.2	•	•	•	•
634 000	Schwalm-Eder-Kreis	61.3	—	—	—	—
634 000	Schwalm-Eder-Kreis	61.9	•	•	•	•
634 000	Schwalm-Eder-Kreis	61.90.1	—	—	—	—
634 000	Schwalm-Eder-Kreis	61.90.9	•	•	•	•
634 000	Schwalm-Eder-Kreis	62	81	13 927	171	14 098
634 000	Schwalm-Eder-Kreis	62.01	33	5 737	60	5 797
634 000	Schwalm-Eder-Kreis	62.01.1	12	2 075	9	2 084
634 000	Schwalm-Eder-Kreis	62.01.9	21	3 661	51	3 713
634 000	Schwalm-Eder-Kreis	62.02	25	4 558	68	4 627
634 000	Schwalm-Eder-Kreis	62.03	8	596	18	614
634 000	Schwalm-Eder-Kreis	62.09	15	3 036	24	3 060
634 000	Schwalm-Eder-Kreis	63	13	1 377	2	1 379
634 000	Schwalm-Eder-Kreis	63.1	4	616	•	•
634 000	Schwalm-Eder-Kreis	63.11	•	•	•	•
634 000	Schwalm-Eder-Kreis	63.12	•	•	•	•
634 000	Schwalm-Eder-Kreis	63.9	9	760	•	•
634 000	Schwalm-Eder-Kreis	63.91	•	•	•	•
634 000	Schwalm-Eder-Kreis	63.99	•	•	•	•
634 000	Schwalm-Eder-Kreis	K	32	39 525	5 103	44 628
634 000	Schwalm-Eder-Kreis	64	7	16 091	6	16 098
634 000	Schwalm-Eder-Kreis	64.1	•	•	•	•
634 000	Schwalm-Eder-Kreis	64.11	—	—	—	—
634 000	Schwalm-Eder-Kreis	64.19	•	•	•	•
634 000	Schwalm-Eder-Kreis	64.19.1	—	—	—	—
634 000	Schwalm-Eder-Kreis	64.19.2	•	•	•	•
634 000	Schwalm-Eder-Kreis	64.19.3	•	•	•	•
634 000	Schwalm-Eder-Kreis	64.19.4	—	—	—	—
634 000	Schwalm-Eder-Kreis	64.19.5	—	—	—	—
634 000	Schwalm-Eder-Kreis	64.19.6	—	—	—	—
634 000	Schwalm-Eder-Kreis	64.2	—	—	—	—
634 000	Schwalm-Eder-Kreis	64.3	—	—	—	—
634 000	Schwalm-Eder-Kreis	64.9	•	•	•	•
634 000	Schwalm-Eder-Kreis	64.91	—	—	—	—
634 000	Schwalm-Eder-Kreis	64.92	—	—	—	—
634 000	Schwalm-Eder-Kreis	64.92.1	—	—	—	—
634 000	Schwalm-Eder-Kreis	64.92.2	—	—	—	—
634 000	Schwalm-Eder-Kreis	64.99	•	•	•	•
634 000	Schwalm-Eder-Kreis	64.99.1	•	•	•	•
634 000	Schwalm-Eder-Kreis	64.99.9	—	—	—	—
634 000	Schwalm-Eder-Kreis	65	—	—	—	—
634 000	Schwalm-Eder-Kreis	65.1	—	—	—	—
634 000	Schwalm-Eder-Kreis	65.11	—	—	—	—

6. Umsatzsteuerpflichtige und steuerbarer Umsatz in Hessen 2020 nach Verwaltungsbezirken und wirtschaftlicher Gliederung

AGS	Regierungsbezirk Kreisfreie Stadt Landkreis	WZ 2008	Steuer- pflichtige	Steuerbarer Umsatz		
			Anzahl	Lieferungen und Leistungen	inner- gemein- schaftliche Erwerbe	insgesamt
				1 000 Euro		
634 000	Schwalm-Eder-Kreis	65.12	—	—	—	—
634 000	Schwalm-Eder-Kreis	65.12.1	—	—	—	—
634 000	Schwalm-Eder-Kreis	65.12.2	—	—	—	—
634 000	Schwalm-Eder-Kreis	65.2	—	—	—	—
634 000	Schwalm-Eder-Kreis	65.3	—	—	—	—
634 000	Schwalm-Eder-Kreis	66	25	23 434	5 096	28 530
634 000	Schwalm-Eder-Kreis	66.1
634 000	Schwalm-Eder-Kreis	66.11	—	—	—	—
634 000	Schwalm-Eder-Kreis	66.12	—	—	—	—
634 000	Schwalm-Eder-Kreis	66.19
634 000	Schwalm-Eder-Kreis	66.2	12	8 698	330	9 028
634 000	Schwalm-Eder-Kreis	66.21	—	—	—	—
634 000	Schwalm-Eder-Kreis	66.22
634 000	Schwalm-Eder-Kreis	66.29
634 000	Schwalm-Eder-Kreis	66.3
634 000	Schwalm-Eder-Kreis	L	370	150 824	1 158	151 982
634 000	Schwalm-Eder-Kreis	68	370	150 824	1 158	151 982
634 000	Schwalm-Eder-Kreis	68.1	12	2 973	55	3 028
634 000	Schwalm-Eder-Kreis	68.2	317	111 259	1 093	112 352
634 000	Schwalm-Eder-Kreis	68.3	41	36 592	10	36 602
634 000	Schwalm-Eder-Kreis	68.31	23	16 670	9	16 680
634 000	Schwalm-Eder-Kreis	68.32	18	19 922	—	19 922
634 000	Schwalm-Eder-Kreis	M	538	148 642	1 207	149 849
634 000	Schwalm-Eder-Kreis	69	161	53 609	193	53 802
634 000	Schwalm-Eder-Kreis	69.1	71	15 446	61	15 507
634 000	Schwalm-Eder-Kreis	69.10.1	24	9 593	61	9 655
634 000	Schwalm-Eder-Kreis	69.10.2
634 000	Schwalm-Eder-Kreis	69.10.3	—	—	—	—
634 000	Schwalm-Eder-Kreis	69.10.4	—	—	—	—
634 000	Schwalm-Eder-Kreis	69.10.9
634 000	Schwalm-Eder-Kreis	69.2	90	38 163	132	38 295
634 000	Schwalm-Eder-Kreis	69.20.1
634 000	Schwalm-Eder-Kreis	69.20.2
634 000	Schwalm-Eder-Kreis	69.20.3	71	33 145	123	33 269
634 000	Schwalm-Eder-Kreis	69.20.4	14	1 540	—	1 540
634 000	Schwalm-Eder-Kreis	70	80	16 108	86	16 194
634 000	Schwalm-Eder-Kreis	70.1	23	5 623	36	5 659
634 000	Schwalm-Eder-Kreis	70.10.1
634 000	Schwalm-Eder-Kreis	70.10.9
634 000	Schwalm-Eder-Kreis	70.2	57	10 485	50	10 534
634 000	Schwalm-Eder-Kreis	70.21	3	174	1	175
634 000	Schwalm-Eder-Kreis	70.22	54	10 311	49	10 359
634 000	Schwalm-Eder-Kreis	71	177	50 990	345	51 335
634 000	Schwalm-Eder-Kreis	71.1	168	46 956	296	47 252
634 000	Schwalm-Eder-Kreis	71.11	49	11 339	34	11 372
634 000	Schwalm-Eder-Kreis	71.11.1	33	9 279	31	9 310
634 000	Schwalm-Eder-Kreis	71.11.2
634 000	Schwalm-Eder-Kreis	71.11.3
634 000	Schwalm-Eder-Kreis	71.11.4	5	913	3	916
634 000	Schwalm-Eder-Kreis	71.12	119	35 617	262	35 880
634 000	Schwalm-Eder-Kreis	71.12.1	58	16 204	11	16 215
634 000	Schwalm-Eder-Kreis	71.12.2	29	9 661	204	9 865
634 000	Schwalm-Eder-Kreis	71.12.3
634 000	Schwalm-Eder-Kreis	71.12.9

6. Umsatzsteuerpflichtige und steuerbarer Umsatz in Hessen 2020 nach Verwaltungsbezirken und wirtschaftlicher Gliederung

AGS	Regierungsbezirk Kreisfreie Stadt Landkreis	WZ 2008	Steuer- pflichtige	Steuerbarer Umsatz		
				Lieferungen und Leistungen	inner- gemein- schaftliche Erwerbe	insgesamt
			Anzahl	1 000 Euro		
634 000	Schwalm-Eder-Kreis	71.2	9	4 034	49	4 083
634 000	Schwalm-Eder-Kreis	72	7	1 670	50	1 720
634 000	Schwalm-Eder-Kreis	72.1	•	•	•	•
634 000	Schwalm-Eder-Kreis	72.11	•	•	•	•
634 000	Schwalm-Eder-Kreis	72.19	5	536	•	•
634 000	Schwalm-Eder-Kreis	72.2	•	•	•	•
634 000	Schwalm-Eder-Kreis	73	31	5 899	275	6 174
634 000	Schwalm-Eder-Kreis	73.1	31	5 899	275	6 174
634 000	Schwalm-Eder-Kreis	73.11	31	5 899	275	6 174
634 000	Schwalm-Eder-Kreis	73.12	—	—	—	—
634 000	Schwalm-Eder-Kreis	73.2	—	—	—	—
634 000	Schwalm-Eder-Kreis	74	52	9 706	245	9 951
634 000	Schwalm-Eder-Kreis	74.1	15	1 725	240	1 966
634 000	Schwalm-Eder-Kreis	74.10.1	—	—	—	—
634 000	Schwalm-Eder-Kreis	74.10.2	6	619	4	623
634 000	Schwalm-Eder-Kreis	74.10.3	9	1 107	236	1 343
634 000	Schwalm-Eder-Kreis	74.2	11	622	—	623
634 000	Schwalm-Eder-Kreis	74.20.1	11	622	—	623
634 000	Schwalm-Eder-Kreis	74.20.2	—	—	—	—
634 000	Schwalm-Eder-Kreis	74.3	5	1 385	•	•
634 000	Schwalm-Eder-Kreis	74.30.1	•	•	•	•
634 000	Schwalm-Eder-Kreis	74.30.2	•	•	•	•
634 000	Schwalm-Eder-Kreis	74.9	21	5 972	•	•
634 000	Schwalm-Eder-Kreis	75	30	10 662	12	10 674
634 000	Schwalm-Eder-Kreis	75.00.1	27	9 420	11	9 430
634 000	Schwalm-Eder-Kreis	75.00.9	3	1 242	2	1 244
634 000	Schwalm-Eder-Kreis	N	242	87 982	975	88 956
634 000	Schwalm-Eder-Kreis	77	31	32 962	127	33 089
634 000	Schwalm-Eder-Kreis	77.1	•	•	•	•
634 000	Schwalm-Eder-Kreis	77.11	•	•	•	•
634 000	Schwalm-Eder-Kreis	77.12	5	2 010	•	•
634 000	Schwalm-Eder-Kreis	77.2	•	•	•	•
634 000	Schwalm-Eder-Kreis	77.21	•	•	•	•
634 000	Schwalm-Eder-Kreis	77.22	—	—	—	—
634 000	Schwalm-Eder-Kreis	77.29	•	•	•	•
634 000	Schwalm-Eder-Kreis	77.3	17	8 226	110	8 336
634 000	Schwalm-Eder-Kreis	77.31	•	•	•	•
634 000	Schwalm-Eder-Kreis	77.32	•	•	•	•
634 000	Schwalm-Eder-Kreis	77.33	—	—	—	—
634 000	Schwalm-Eder-Kreis	77.34	—	—	—	—
634 000	Schwalm-Eder-Kreis	77.35	—	—	—	—
634 000	Schwalm-Eder-Kreis	77.39	11	5 619	18	5 637
634 000	Schwalm-Eder-Kreis	77.4	•	•	•	•
634 000	Schwalm-Eder-Kreis	78	3	2 135	•	•
634 000	Schwalm-Eder-Kreis	78.1	•	•	•	•
634 000	Schwalm-Eder-Kreis	78.2	•	•	•	•
634 000	Schwalm-Eder-Kreis	78.3	—	—	—	—
634 000	Schwalm-Eder-Kreis	79	10	837	—	837
634 000	Schwalm-Eder-Kreis	79.1	•	•	•	•
634 000	Schwalm-Eder-Kreis	79.11	8	506	—	506
634 000	Schwalm-Eder-Kreis	79.12	•	•	•	•
634 000	Schwalm-Eder-Kreis	79.9	•	•	•	•
634 000	Schwalm-Eder-Kreis	80	6	3 034	•	•
634 000	Schwalm-Eder-Kreis	80.1	•	•	•	•

6. Umsatzsteuerpflichtige und steuerbarer Umsatz in Hessen 2020 nach Verwaltungsbezirken und wirtschaftlicher Gliederung

AGS	Regierungsbezirk Kreisfreie Stadt Landkreis	WZ 2008	Steuer- pflichtige	Steuerbarer Umsatz		
			Anzahl	Lieferungen und Leistungen	inner- gemein- schaftliche Erwerbe	insgesamt
				1 000 Euro		
634 000	Schwalm-Eder-Kreis	80.2	—	—	—	—
634 000	Schwalm-Eder-Kreis	80.3	•	•	•	•
634 000	Schwalm-Eder-Kreis	81	149	33 578	616	34 195
634 000	Schwalm-Eder-Kreis	81.1	32	4 500	44	4 544
634 000	Schwalm-Eder-Kreis	81.2	45	12 088	62	12 150
634 000	Schwalm-Eder-Kreis	81.21	18	5 331	•	•
634 000	Schwalm-Eder-Kreis	81.22	23	6 402	50	6 452
634 000	Schwalm-Eder-Kreis	81.22.1	18	4 041	49	4 090
634 000	Schwalm-Eder-Kreis	81.22.9	5	2 361	—	2 361
634 000	Schwalm-Eder-Kreis	81.29	4	354	•	•
634 000	Schwalm-Eder-Kreis	81.29.1	•	•	•	•
634 000	Schwalm-Eder-Kreis	81.29.2	—	—	—	—
634 000	Schwalm-Eder-Kreis	81.29.9	•	•	•	•
634 000	Schwalm-Eder-Kreis	81.3	72	16 990	510	17 501
634 000	Schwalm-Eder-Kreis	81.30.1	63	14 886	509	15 395
634 000	Schwalm-Eder-Kreis	81.30.9	9	2 104	1	2 105
634 000	Schwalm-Eder-Kreis	82	43	15 435	232	15 667
634 000	Schwalm-Eder-Kreis	82.1	10	881	182	1 062
634 000	Schwalm-Eder-Kreis	82.11	4	491	•	•
634 000	Schwalm-Eder-Kreis	82.19	6	390	•	•
634 000	Schwalm-Eder-Kreis	82.2	•	•	•	•
634 000	Schwalm-Eder-Kreis	82.3	•	•	•	•
634 000	Schwalm-Eder-Kreis	82.9	25	13 130	30	13 160
634 000	Schwalm-Eder-Kreis	82.91	•	•	•	•
634 000	Schwalm-Eder-Kreis	82.91.1	•	•	•	•
634 000	Schwalm-Eder-Kreis	82.91.2	—	—	—	—
634 000	Schwalm-Eder-Kreis	82.92	•	•	•	•
634 000	Schwalm-Eder-Kreis	82.99	•	•	•	•
634 000	Schwalm-Eder-Kreis	82.99.1	—	—	—	—
634 000	Schwalm-Eder-Kreis	82.99.9	•	•	•	•
634 000	Schwalm-Eder-Kreis	O	—	—	—	—
634 000	Schwalm-Eder-Kreis	P	89	9 282	3	9 285
634 000	Schwalm-Eder-Kreis	85	89	9 282	3	9 285
634 000	Schwalm-Eder-Kreis	85.1	—	—	—	—
634 000	Schwalm-Eder-Kreis	85.2	—	—	—	—
634 000	Schwalm-Eder-Kreis	85.3	•	•	•	•
634 000	Schwalm-Eder-Kreis	85.31	—	—	—	—
634 000	Schwalm-Eder-Kreis	85.32	•	•	•	•
634 000	Schwalm-Eder-Kreis	85.4	3	354	•	•
634 000	Schwalm-Eder-Kreis	85.41	3	354	•	•
634 000	Schwalm-Eder-Kreis	85.42	—	—	—	—
634 000	Schwalm-Eder-Kreis	85.42.1	—	—	—	—
634 000	Schwalm-Eder-Kreis	85.42.2	—	—	—	—
634 000	Schwalm-Eder-Kreis	85.42.3	—	—	—	—
634 000	Schwalm-Eder-Kreis	85.42.4	—	—	—	—
634 000	Schwalm-Eder-Kreis	85.5	83	8 618	•	•
634 000	Schwalm-Eder-Kreis	85.51	19	1 455	•	•
634 000	Schwalm-Eder-Kreis	85.52	3	181	—	181
634 000	Schwalm-Eder-Kreis	85.53	40	4 858	—	4 858
634 000	Schwalm-Eder-Kreis	85.59	21	2 124	1	2 125
634 000	Schwalm-Eder-Kreis	85.59.1	•	•	•	•
634 000	Schwalm-Eder-Kreis	85.59.2	•	•	•	•
634 000	Schwalm-Eder-Kreis	85.59.9	6	692	—	692
634 000	Schwalm-Eder-Kreis	85.6	•	•	•	•

6. Umsatzsteuerpflichtige und steuerbarer Umsatz in Hessen 2020 nach Verwaltungsbezirken und wirtschaftlicher Gliederung

AGS	Regierungsbezirk Kreisfreie Stadt Landkreis	WZ 2008	Steuer- pflichtige	Steuerbarer Umsatz		
				Lieferungen und Leistungen	inner- gemein- schaftliche Erwerbe	insgesamt
			Anzahl	1 000 Euro		
634 000	Schwalm-Eder-Kreis	Q	93	205 312	249	205 561
634 000	Schwalm-Eder-Kreis	86	81	25 067	121	25 188
634 000	Schwalm-Eder-Kreis	86.1	•	•	•	•
634 000	Schwalm-Eder-Kreis	86.10.1	•	•	•	•
634 000	Schwalm-Eder-Kreis	86.10.2	—	—	—	—
634 000	Schwalm-Eder-Kreis	86.10.3	—	—	—	—
634 000	Schwalm-Eder-Kreis	86.2	32	17 421	34	17 455
634 000	Schwalm-Eder-Kreis	86.21	•	•	•	•
634 000	Schwalm-Eder-Kreis	86.22	•	•	•	•
634 000	Schwalm-Eder-Kreis	86.23	25	16 350	34	16 385
634 000	Schwalm-Eder-Kreis	86.9	•	•	•	•
634 000	Schwalm-Eder-Kreis	86.90.1	•	•	•	•
634 000	Schwalm-Eder-Kreis	86.90.2	15	3 648	7	3 655
634 000	Schwalm-Eder-Kreis	86.90.3	•	•	•	•
634 000	Schwalm-Eder-Kreis	86.90.9	27	3 430	•	•
634 000	Schwalm-Eder-Kreis	87	•	•	•	•
634 000	Schwalm-Eder-Kreis	87.1	•	•	•	•
634 000	Schwalm-Eder-Kreis	87.2	—	—	—	—
634 000	Schwalm-Eder-Kreis	87.3	•	•	•	•
634 000	Schwalm-Eder-Kreis	87.9	•	•	•	•
634 000	Schwalm-Eder-Kreis	88	•	•	•	•
634 000	Schwalm-Eder-Kreis	88.1	•	•	•	•
634 000	Schwalm-Eder-Kreis	88.10.1	•	•	•	•
634 000	Schwalm-Eder-Kreis	88.10.2	—	—	—	—
634 000	Schwalm-Eder-Kreis	88.9	•	•	•	•
634 000	Schwalm-Eder-Kreis	88.91	—	—	—	—
634 000	Schwalm-Eder-Kreis	88.99	•	•	•	•
634 000	Schwalm-Eder-Kreis	R	80	23 784	338	24 121
634 000	Schwalm-Eder-Kreis	90	16	1 384	3	1 387
634 000	Schwalm-Eder-Kreis	90.01	•	•	•	•
634 000	Schwalm-Eder-Kreis	90.01.1	—	—	—	—
634 000	Schwalm-Eder-Kreis	90.01.2	—	—	—	—
634 000	Schwalm-Eder-Kreis	90.01.3	•	•	•	•
634 000	Schwalm-Eder-Kreis	90.01.4	•	•	•	•
634 000	Schwalm-Eder-Kreis	90.02	—	—	—	—
634 000	Schwalm-Eder-Kreis	90.03	12	953	3	956
634 000	Schwalm-Eder-Kreis	90.03.1	•	•	•	•
634 000	Schwalm-Eder-Kreis	90.03.2	•	•	•	•
634 000	Schwalm-Eder-Kreis	90.03.3	4	452	•	•
634 000	Schwalm-Eder-Kreis	90.03.4	•	•	•	•
634 000	Schwalm-Eder-Kreis	90.03.5	4	200	•	•
634 000	Schwalm-Eder-Kreis	90.04	•	•	•	•
634 000	Schwalm-Eder-Kreis	90.04.1	•	•	•	•
634 000	Schwalm-Eder-Kreis	90.04.2	—	—	—	—
634 000	Schwalm-Eder-Kreis	90.04.3	—	—	—	—
634 000	Schwalm-Eder-Kreis	91	—	—	—	—
634 000	Schwalm-Eder-Kreis	91.01	—	—	—	—
634 000	Schwalm-Eder-Kreis	91.02	—	—	—	—
634 000	Schwalm-Eder-Kreis	91.03	—	—	—	—
634 000	Schwalm-Eder-Kreis	91.04	—	—	—	—
634 000	Schwalm-Eder-Kreis	92	15	5 870	11	5 881
634 000	Schwalm-Eder-Kreis	92.00.1	12	5 380	•	•
634 000	Schwalm-Eder-Kreis	92.00.2	—	—	—	—
634 000	Schwalm-Eder-Kreis	92.00.3	3	490	•	•

6. Umsatzsteuerpflichtige und steuerbarer Umsatz in Hessen 2020 nach Verwaltungsbezirken und wirtschaftlicher Gliederung

AGS	Regierungsbezirk Kreisfreie Stadt Landkreis	WZ 2008	Steuer- pflichtige	Steuerbarer Umsatz		
				Lieferungen und Leistungen	inner- gemein- schaftliche Erwerbe	insgesamt
			Anzahl	1 000 Euro		
634 000	Schwalm-Eder-Kreis	93	49	16 530	323	16 853
634 000	Schwalm-Eder-Kreis	93.1	36	13 000	20	13 020
634 000	Schwalm-Eder-Kreis	93.11	9	2 334	12	2 346
634 000	Schwalm-Eder-Kreis	93.12
634 000	Schwalm-Eder-Kreis	93.13	14	3 615	8	3 622
634 000	Schwalm-Eder-Kreis	93.19
634 000	Schwalm-Eder-Kreis	93.2	13	3 530	303	3 833
634 000	Schwalm-Eder-Kreis	93.21
634 000	Schwalm-Eder-Kreis	93.29
634 000	Schwalm-Eder-Kreis	S	231	29 116	578	29 694
634 000	Schwalm-Eder-Kreis	94	14	6 087	267	6 353
634 000	Schwalm-Eder-Kreis	94.1
634 000	Schwalm-Eder-Kreis	94.11
634 000	Schwalm-Eder-Kreis	94.12	—	—	—	—
634 000	Schwalm-Eder-Kreis	94.2	—	—	—	—
634 000	Schwalm-Eder-Kreis	94.9
634 000	Schwalm-Eder-Kreis	94.91	—	—	—	—
634 000	Schwalm-Eder-Kreis	94.92	—	—	—	—
634 000	Schwalm-Eder-Kreis	94.99
634 000	Schwalm-Eder-Kreis	94.99.1	6	1 400	1	1 401
634 000	Schwalm-Eder-Kreis	94.99.2	—	—	—	—
634 000	Schwalm-Eder-Kreis	94.99.3
634 000	Schwalm-Eder-Kreis	94.99.4	—	—	—	—
634 000	Schwalm-Eder-Kreis	94.99.9
634 000	Schwalm-Eder-Kreis	95	13	2 781	84	2 865
634 000	Schwalm-Eder-Kreis	95.1
634 000	Schwalm-Eder-Kreis	95.11	—	—	—	—
634 000	Schwalm-Eder-Kreis	95.12
634 000	Schwalm-Eder-Kreis	95.2
634 000	Schwalm-Eder-Kreis	95.21
634 000	Schwalm-Eder-Kreis	95.22
634 000	Schwalm-Eder-Kreis	95.23
634 000	Schwalm-Eder-Kreis	95.24	—	—	—	—
634 000	Schwalm-Eder-Kreis	95.25	—	—	—	—
634 000	Schwalm-Eder-Kreis	95.29	6	734	72	806
634 000	Schwalm-Eder-Kreis	96	204	20 249	228	20 476
634 000	Schwalm-Eder-Kreis	96.01
634 000	Schwalm-Eder-Kreis	96.02	162	14 343	50	14 393
634 000	Schwalm-Eder-Kreis	96.02.1	134	13 144	47	13 191
634 000	Schwalm-Eder-Kreis	96.02.2	28	1 198	4	1 202
634 000	Schwalm-Eder-Kreis	96.03	7	2 662	.	.
634 000	Schwalm-Eder-Kreis	96.03.1
634 000	Schwalm-Eder-Kreis	96.03.2
634 000	Schwalm-Eder-Kreis	96.04
634 000	Schwalm-Eder-Kreis	96.09	26	1 553	174	1 728
635 000	Landkreis Waldeck-Frankenberg	A - S	5 374	8 200 149	612 967	8 813 116
635 000	Landkreis Waldeck-Frankenberg	A	337	133 090	788	133 878
635 000	Landkreis Waldeck-Frankenberg	01	288	84 447	414	84 861
635 000	Landkreis Waldeck-Frankenberg	01.1	30	6 960	88	7 048
635 000	Landkreis Waldeck-Frankenberg	01.11
635 000	Landkreis Waldeck-Frankenberg	01.12	—	—	—	—
635 000	Landkreis Waldeck-Frankenberg	01.13
635 000	Landkreis Waldeck-Frankenberg	01.13.1
635 000	Landkreis Waldeck-Frankenberg	01.13.2	—	—	—	—

6. Umsatzsteuerpflichtige und steuerbarer Umsatz in Hessen 2020 nach Verwaltungsbezirken und wirtschaftlicher Gliederung

AGS	Regierungsbezirk Kreisfreie Stadt Landkreis	WZ 2008	Steuer- pflichtige	Steuerbarer Umsatz		
				Lieferungen und Leistungen	inner- gemein- schaftliche Erwerbe	insgesamt
			Anzahl	1 000 Euro		
635 000	Landkreis Waldeck-Frankenberg	01.14	—	—	—	—
635 000	Landkreis Waldeck-Frankenberg	01.15	—	—	—	—
635 000	Landkreis Waldeck-Frankenberg	01.16	—	—	—	—
635 000	Landkreis Waldeck-Frankenberg	01.19	—	—	—	—
635 000	Landkreis Waldeck-Frankenberg	01.19.1	—	—	—	—
635 000	Landkreis Waldeck-Frankenberg	01.19.2	—	—	—	—
635 000	Landkreis Waldeck-Frankenberg	01.19.9	—	—	—	—
635 000	Landkreis Waldeck-Frankenberg	01.2	—	—	—	—
635 000	Landkreis Waldeck-Frankenberg	01.21	—	—	—	—
635 000	Landkreis Waldeck-Frankenberg	01.22	—	—	—	—
635 000	Landkreis Waldeck-Frankenberg	01.23	—	—	—	—
635 000	Landkreis Waldeck-Frankenberg	01.24	—	—	—	—
635 000	Landkreis Waldeck-Frankenberg	01.25	—	—	—	—
635 000	Landkreis Waldeck-Frankenberg	01.25.1	—	—	—	—
635 000	Landkreis Waldeck-Frankenberg	01.25.9	—	—	—	—
635 000	Landkreis Waldeck-Frankenberg	01.26	—	—	—	—
635 000	Landkreis Waldeck-Frankenberg	01.27	—	—	—	—
635 000	Landkreis Waldeck-Frankenberg	01.28	—	—	—	—
635 000	Landkreis Waldeck-Frankenberg	01.29	—	—	—	—
635 000	Landkreis Waldeck-Frankenberg	01.3	4	1 381	46	1 426
635 000	Landkreis Waldeck-Frankenberg	01.30.1	•	•	•	•
635 000	Landkreis Waldeck-Frankenberg	01.30.2	•	•	•	•
635 000	Landkreis Waldeck-Frankenberg	01.4	20	8 587	15	8 602
635 000	Landkreis Waldeck-Frankenberg	01.41	9	6 065	14	6 078
635 000	Landkreis Waldeck-Frankenberg	01.42	—	—	—	—
635 000	Landkreis Waldeck-Frankenberg	01.43	•	•	•	•
635 000	Landkreis Waldeck-Frankenberg	01.44	—	—	—	—
635 000	Landkreis Waldeck-Frankenberg	01.45	•	•	•	•
635 000	Landkreis Waldeck-Frankenberg	01.46	•	•	•	•
635 000	Landkreis Waldeck-Frankenberg	01.47	•	•	•	•
635 000	Landkreis Waldeck-Frankenberg	01.49	5	208	1	208
635 000	Landkreis Waldeck-Frankenberg	01.5	206	53 302	205	53 507
635 000	Landkreis Waldeck-Frankenberg	01.6	28	14 217	61	14 278
635 000	Landkreis Waldeck-Frankenberg	01.61	19	11 855	21	11 876
635 000	Landkreis Waldeck-Frankenberg	01.62	9	2 363	40	2 402
635 000	Landkreis Waldeck-Frankenberg	01.63	—	—	—	—
635 000	Landkreis Waldeck-Frankenberg	01.64	—	—	—	—
635 000	Landkreis Waldeck-Frankenberg	01.7	—	—	—	—
635 000	Landkreis Waldeck-Frankenberg	02	•	•	•	•
635 000	Landkreis Waldeck-Frankenberg	02.1	•	•	•	•
635 000	Landkreis Waldeck-Frankenberg	02.2	13	26 101	5	26 106
635 000	Landkreis Waldeck-Frankenberg	02.3	—	—	—	—
635 000	Landkreis Waldeck-Frankenberg	02.4	30	19 655	366	20 022
635 000	Landkreis Waldeck-Frankenberg	03	•	•	•	•
635 000	Landkreis Waldeck-Frankenberg	03.1	•	•	•	•
635 000	Landkreis Waldeck-Frankenberg	03.11	—	—	—	—
635 000	Landkreis Waldeck-Frankenberg	03.12	•	•	•	•
635 000	Landkreis Waldeck-Frankenberg	03.2	—	—	—	—
635 000	Landkreis Waldeck-Frankenberg	03.21	—	—	—	—
635 000	Landkreis Waldeck-Frankenberg	03.22	—	—	—	—
635 000	Landkreis Waldeck-Frankenberg	B	4	2 609	9	2 618
635 000	Landkreis Waldeck-Frankenberg	05	—	—	—	—
635 000	Landkreis Waldeck-Frankenberg	05.1	—	—	—	—
635 000	Landkreis Waldeck-Frankenberg	05.2	—	—	—	—

6. Umsatzsteuerpflichtige und steuerbarer Umsatz in Hessen 2020 nach Verwaltungsbezirken und wirtschaftlicher Gliederung

AGS	Regierungsbezirk Kreisfreie Stadt Landkreis	WZ 2008	Steuer- pflichtige	Steuerbarer Umsatz		
				Lieferungen und Leistungen	inner- gemein- schaftliche Erwerbe	insgesamt
			Anzahl	1 000 Euro		
635 000	Landkreis Waldeck-Frankenberg	06	—	—	—	—
635 000	Landkreis Waldeck-Frankenberg	06.1	—	—	—	—
635 000	Landkreis Waldeck-Frankenberg	06.2	—	—	—	—
635 000	Landkreis Waldeck-Frankenberg	07	—	—	—	—
635 000	Landkreis Waldeck-Frankenberg	07.1	—	—	—	—
635 000	Landkreis Waldeck-Frankenberg	07.2	—	—	—	—
635 000	Landkreis Waldeck-Frankenberg	07.21	—	—	—	—
635 000	Landkreis Waldeck-Frankenberg	07.29	—	—	—	—
635 000	Landkreis Waldeck-Frankenberg	08	4	2 609	9	2 618
635 000	Landkreis Waldeck-Frankenberg	08.1	4	2 609	9	2 618
635 000	Landkreis Waldeck-Frankenberg	08.11	•	•	•	•
635 000	Landkreis Waldeck-Frankenberg	08.12	•	•	•	•
635 000	Landkreis Waldeck-Frankenberg	08.9	—	—	—	—
635 000	Landkreis Waldeck-Frankenberg	08.91	—	—	—	—
635 000	Landkreis Waldeck-Frankenberg	08.92	—	—	—	—
635 000	Landkreis Waldeck-Frankenberg	08.93	—	—	—	—
635 000	Landkreis Waldeck-Frankenberg	08.99	—	—	—	—
635 000	Landkreis Waldeck-Frankenberg	09	—	—	—	—
635 000	Landkreis Waldeck-Frankenberg	09.1	—	—	—	—
635 000	Landkreis Waldeck-Frankenberg	09.9	—	—	—	—
635 000	Landkreis Waldeck-Frankenberg	C	510	4 306 741	531 638	4 838 379
635 000	Landkreis Waldeck-Frankenberg	10	100	223 723	3 506	227 229
635 000	Landkreis Waldeck-Frankenberg	10.1	58	133 560	2 142	135 703
635 000	Landkreis Waldeck-Frankenberg	10.11	16	24 968	1	24 970
635 000	Landkreis Waldeck-Frankenberg	10.12	—	—	—	—
635 000	Landkreis Waldeck-Frankenberg	10.13	42	108 592	2 141	110 733
635 000	Landkreis Waldeck-Frankenberg	10.2	•	•	•	•
635 000	Landkreis Waldeck-Frankenberg	10.3	•	•	•	•
635 000	Landkreis Waldeck-Frankenberg	10.31	—	—	—	—
635 000	Landkreis Waldeck-Frankenberg	10.32	•	•	•	•
635 000	Landkreis Waldeck-Frankenberg	10.39	—	—	—	—
635 000	Landkreis Waldeck-Frankenberg	10.4	•	•	•	•
635 000	Landkreis Waldeck-Frankenberg	10.41	•	•	•	•
635 000	Landkreis Waldeck-Frankenberg	10.42	—	—	—	—
635 000	Landkreis Waldeck-Frankenberg	10.5	•	•	•	•
635 000	Landkreis Waldeck-Frankenberg	10.51	•	•	•	•
635 000	Landkreis Waldeck-Frankenberg	10.52	•	•	•	•
635 000	Landkreis Waldeck-Frankenberg	10.6	•	•	•	•
635 000	Landkreis Waldeck-Frankenberg	10.61	•	•	•	•
635 000	Landkreis Waldeck-Frankenberg	10.62	—	—	—	—
635 000	Landkreis Waldeck-Frankenberg	10.7	•	•	•	•
635 000	Landkreis Waldeck-Frankenberg	10.71	•	•	•	•
635 000	Landkreis Waldeck-Frankenberg	10.72	•	•	•	•
635 000	Landkreis Waldeck-Frankenberg	10.73	—	—	—	—
635 000	Landkreis Waldeck-Frankenberg	10.8	•	•	•	•
635 000	Landkreis Waldeck-Frankenberg	10.81	•	•	•	•
635 000	Landkreis Waldeck-Frankenberg	10.82	—	—	—	—
635 000	Landkreis Waldeck-Frankenberg	10.83	•	•	•	•
635 000	Landkreis Waldeck-Frankenberg	10.84	—	—	—	—
635 000	Landkreis Waldeck-Frankenberg	10.85	—	—	—	—
635 000	Landkreis Waldeck-Frankenberg	10.86	—	—	—	—
635 000	Landkreis Waldeck-Frankenberg	10.89	—	—	—	—
635 000	Landkreis Waldeck-Frankenberg	10.9	•	•	•	•
635 000	Landkreis Waldeck-Frankenberg	10.91	—	—	—	—

**6. Umsatzsteuerpflichtige und steuerbarer Umsatz in Hessen 2020 nach
Verwaltungsbezirken und wirtschaftlicher Gliederung**

AGS	Regierungsbezirk Kreisfreie Stadt Landkreis	WZ 2008	Steuer- pflichtige	Steuerbarer Umsatz		
				Lieferungen und Leistungen	inner- gemein- schaftliche Erwerbe	insgesamt
			Anzahl	1 000 Euro		
635 000	Landkreis Waldeck-Frankenberg	10.92	•	•	•	•
635 000	Landkreis Waldeck-Frankenberg	11	•	•	•	•
635 000	Landkreis Waldeck-Frankenberg	11.01	•	•	•	•
635 000	Landkreis Waldeck-Frankenberg	11.02	—	—	—	—
635 000	Landkreis Waldeck-Frankenberg	11.03	—	—	—	—
635 000	Landkreis Waldeck-Frankenberg	11.04	—	—	—	—
635 000	Landkreis Waldeck-Frankenberg	11.05	•	•	•	•
635 000	Landkreis Waldeck-Frankenberg	11.06	—	—	—	—
635 000	Landkreis Waldeck-Frankenberg	11.07	—	—	—	—
635 000	Landkreis Waldeck-Frankenberg	12	—	—	—	—
635 000	Landkreis Waldeck-Frankenberg	13	6	1 251	15	1 267
635 000	Landkreis Waldeck-Frankenberg	13.1	—	—	—	—
635 000	Landkreis Waldeck-Frankenberg	13.2	•	•	•	•
635 000	Landkreis Waldeck-Frankenberg	13.3	•	•	•	•
635 000	Landkreis Waldeck-Frankenberg	13.9	•	•	•	•
635 000	Landkreis Waldeck-Frankenberg	13.91	—	—	—	—
635 000	Landkreis Waldeck-Frankenberg	13.92	•	•	•	•
635 000	Landkreis Waldeck-Frankenberg	13.93	—	—	—	—
635 000	Landkreis Waldeck-Frankenberg	13.94	—	—	—	—
635 000	Landkreis Waldeck-Frankenberg	13.95	—	—	—	—
635 000	Landkreis Waldeck-Frankenberg	13.96	—	—	—	—
635 000	Landkreis Waldeck-Frankenberg	13.99	—	—	—	—
635 000	Landkreis Waldeck-Frankenberg	14	•	•	•	•
635 000	Landkreis Waldeck-Frankenberg	14.1	•	•	•	•
635 000	Landkreis Waldeck-Frankenberg	14.11	—	—	—	—
635 000	Landkreis Waldeck-Frankenberg	14.12	—	—	—	—
635 000	Landkreis Waldeck-Frankenberg	14.13	—	—	—	—
635 000	Landkreis Waldeck-Frankenberg	14.14	•	•	•	•
635 000	Landkreis Waldeck-Frankenberg	14.19	•	•	•	•
635 000	Landkreis Waldeck-Frankenberg	14.2	—	—	—	—
635 000	Landkreis Waldeck-Frankenberg	14.3	—	—	—	—
635 000	Landkreis Waldeck-Frankenberg	14.31	—	—	—	—
635 000	Landkreis Waldeck-Frankenberg	14.39	—	—	—	—
635 000	Landkreis Waldeck-Frankenberg	15	4	1 031	46	1 077
635 000	Landkreis Waldeck-Frankenberg	15.1	•	•	•	•
635 000	Landkreis Waldeck-Frankenberg	15.11	•	•	•	•
635 000	Landkreis Waldeck-Frankenberg	15.12	—	—	—	—
635 000	Landkreis Waldeck-Frankenberg	15.2	•	•	•	•
635 000	Landkreis Waldeck-Frankenberg	16	50	779 555	40 717	820 272
635 000	Landkreis Waldeck-Frankenberg	16.1	13	252 293	15 385	267 679
635 000	Landkreis Waldeck-Frankenberg	16.2	37	527 262	25 331	552 593
635 000	Landkreis Waldeck-Frankenberg	16.21	—	—	—	—
635 000	Landkreis Waldeck-Frankenberg	16.22	—	—	—	—
635 000	Landkreis Waldeck-Frankenberg	16.23	•	•	•	•
635 000	Landkreis Waldeck-Frankenberg	16.24	4	2 564	691	3 255
635 000	Landkreis Waldeck-Frankenberg	16.29	•	•	•	•
635 000	Landkreis Waldeck-Frankenberg	17	•	•	•	•
635 000	Landkreis Waldeck-Frankenberg	17.1	•	•	•	•
635 000	Landkreis Waldeck-Frankenberg	17.11	•	•	•	•
635 000	Landkreis Waldeck-Frankenberg	17.12	•	•	•	•
635 000	Landkreis Waldeck-Frankenberg	17.2	•	•	•	•
635 000	Landkreis Waldeck-Frankenberg	17.21	—	—	—	—
635 000	Landkreis Waldeck-Frankenberg	17.22	•	•	•	•
635 000	Landkreis Waldeck-Frankenberg	17.23	—	—	—	—

6. Umsatzsteuerpflichtige und steuerbarer Umsatz in Hessen 2020 nach Verwaltungsbezirken und wirtschaftlicher Gliederung

AGS	Regierungsbezirk Kreisfreie Stadt Landkreis	WZ 2008	Steuer- pflichtige	Steuerbarer Umsatz		
				Lieferungen und Leistungen	inner- gemein- schaftliche Erwerbe	insgesamt
			Anzahl	1 000 Euro		
635 000	Landkreis Waldeck-Frankenberg	17.24	—	—	—	—
635 000	Landkreis Waldeck-Frankenberg	17.29	—	—	—	—
635 000	Landkreis Waldeck-Frankenberg	18	•	•	•	•
635 000	Landkreis Waldeck-Frankenberg	18.1	12	5 844	157	6 001
635 000	Landkreis Waldeck-Frankenberg	18.11	•	•	•	•
635 000	Landkreis Waldeck-Frankenberg	18.12	7	4 876	20	4 896
635 000	Landkreis Waldeck-Frankenberg	18.13	•	•	•	•
635 000	Landkreis Waldeck-Frankenberg	18.14	—	—	—	—
635 000	Landkreis Waldeck-Frankenberg	18.2	•	•	•	•
635 000	Landkreis Waldeck-Frankenberg	19	•	•	•	•
635 000	Landkreis Waldeck-Frankenberg	19.1	—	—	—	—
635 000	Landkreis Waldeck-Frankenberg	19.2	•	•	•	•
635 000	Landkreis Waldeck-Frankenberg	20	7	9 721	286	10 007
635 000	Landkreis Waldeck-Frankenberg	20.1	•	•	•	•
635 000	Landkreis Waldeck-Frankenberg	20.11	—	—	—	—
635 000	Landkreis Waldeck-Frankenberg	20.12	—	—	—	—
635 000	Landkreis Waldeck-Frankenberg	20.13	•	•	•	•
635 000	Landkreis Waldeck-Frankenberg	20.14	•	•	•	•
635 000	Landkreis Waldeck-Frankenberg	20.15	—	—	—	—
635 000	Landkreis Waldeck-Frankenberg	20.16	—	—	—	—
635 000	Landkreis Waldeck-Frankenberg	20.17	—	—	—	—
635 000	Landkreis Waldeck-Frankenberg	20.2	—	—	—	—
635 000	Landkreis Waldeck-Frankenberg	20.3	•	•	•	•
635 000	Landkreis Waldeck-Frankenberg	20.4	•	•	•	•
635 000	Landkreis Waldeck-Frankenberg	20.41	—	—	—	—
635 000	Landkreis Waldeck-Frankenberg	20.42	•	•	•	•
635 000	Landkreis Waldeck-Frankenberg	20.5	•	•	•	•
635 000	Landkreis Waldeck-Frankenberg	20.51	—	—	—	—
635 000	Landkreis Waldeck-Frankenberg	20.52	—	—	—	—
635 000	Landkreis Waldeck-Frankenberg	20.53	—	—	—	—
635 000	Landkreis Waldeck-Frankenberg	20.59	•	•	•	•
635 000	Landkreis Waldeck-Frankenberg	20.6	—	—	—	—
635 000	Landkreis Waldeck-Frankenberg	21	•	•	•	•
635 000	Landkreis Waldeck-Frankenberg	21.1	—	—	—	—
635 000	Landkreis Waldeck-Frankenberg	21.2	•	•	•	•
635 000	Landkreis Waldeck-Frankenberg	22	18	113 521	5 329	118 850
635 000	Landkreis Waldeck-Frankenberg	22.1	•	•	•	•
635 000	Landkreis Waldeck-Frankenberg	22.11	•	•	•	•
635 000	Landkreis Waldeck-Frankenberg	22.19	•	•	•	•
635 000	Landkreis Waldeck-Frankenberg	22.2	•	•	•	•
635 000	Landkreis Waldeck-Frankenberg	22.21	—	—	—	—
635 000	Landkreis Waldeck-Frankenberg	22.22	—	—	—	—
635 000	Landkreis Waldeck-Frankenberg	22.23	6	85 154	2 693	87 847
635 000	Landkreis Waldeck-Frankenberg	22.29	•	•	•	•
635 000	Landkreis Waldeck-Frankenberg	23	26	32 530	1 606	34 137
635 000	Landkreis Waldeck-Frankenberg	23.1	•	•	•	•
635 000	Landkreis Waldeck-Frankenberg	23.11	—	—	—	—
635 000	Landkreis Waldeck-Frankenberg	23.12	—	—	—	—
635 000	Landkreis Waldeck-Frankenberg	23.13	—	—	—	—
635 000	Landkreis Waldeck-Frankenberg	23.14	•	•	•	•
635 000	Landkreis Waldeck-Frankenberg	23.19	—	—	—	—
635 000	Landkreis Waldeck-Frankenberg	23.2	—	—	—	—
635 000	Landkreis Waldeck-Frankenberg	23.3	•	•	•	•
635 000	Landkreis Waldeck-Frankenberg	23.31	•	•	•	•

6. Umsatzsteuerpflichtige und steuerbarer Umsatz in Hessen 2020 nach Verwaltungsbezirken und wirtschaftlicher Gliederung

AGS	Regierungsbezirk Kreisfreie Stadt Landkreis	WZ 2008	Steuer- pflichtige	Steuerbarer Umsatz		
				Lieferungen und Leistungen	inner- gemein- schaftliche Erwerbe	insgesamt
			Anzahl	1 000 Euro		
635 000	Landkreis Waldeck-Frankenberg	23.32	—	—	—	—
635 000	Landkreis Waldeck-Frankenberg	23.4	•	•	•	•
635 000	Landkreis Waldeck-Frankenberg	23.41	•	•	•	•
635 000	Landkreis Waldeck-Frankenberg	23.42	—	—	—	—
635 000	Landkreis Waldeck-Frankenberg	23.43	—	—	—	—
635 000	Landkreis Waldeck-Frankenberg	23.44	—	—	—	—
635 000	Landkreis Waldeck-Frankenberg	23.49	—	—	—	—
635 000	Landkreis Waldeck-Frankenberg	23.5	—	—	—	—
635 000	Landkreis Waldeck-Frankenberg	23.51	—	—	—	—
635 000	Landkreis Waldeck-Frankenberg	23.52	—	—	—	—
635 000	Landkreis Waldeck-Frankenberg	23.6	8	18 783	1 410	20 193
635 000	Landkreis Waldeck-Frankenberg	23.61	•	•	•	•
635 000	Landkreis Waldeck-Frankenberg	23.62	—	—	—	—
635 000	Landkreis Waldeck-Frankenberg	23.63	3	5 441	•	•
635 000	Landkreis Waldeck-Frankenberg	23.64	•	•	•	•
635 000	Landkreis Waldeck-Frankenberg	23.65	—	—	—	—
635 000	Landkreis Waldeck-Frankenberg	23.69	•	•	•	•
635 000	Landkreis Waldeck-Frankenberg	23.7	13	7 732	197	7 929
635 000	Landkreis Waldeck-Frankenberg	23.9	•	•	•	•
635 000	Landkreis Waldeck-Frankenberg	23.91	—	—	—	—
635 000	Landkreis Waldeck-Frankenberg	23.99	•	•	•	•
635 000	Landkreis Waldeck-Frankenberg	24	•	•	•	•
635 000	Landkreis Waldeck-Frankenberg	24.1	•	•	•	•
635 000	Landkreis Waldeck-Frankenberg	24.2	•	•	•	•
635 000	Landkreis Waldeck-Frankenberg	24.3	—	—	—	—
635 000	Landkreis Waldeck-Frankenberg	24.31	—	—	—	—
635 000	Landkreis Waldeck-Frankenberg	24.32	—	—	—	—
635 000	Landkreis Waldeck-Frankenberg	24.33	—	—	—	—
635 000	Landkreis Waldeck-Frankenberg	24.34	—	—	—	—
635 000	Landkreis Waldeck-Frankenberg	24.4	•	•	•	•
635 000	Landkreis Waldeck-Frankenberg	24.41	•	•	•	•
635 000	Landkreis Waldeck-Frankenberg	24.42	•	•	•	•
635 000	Landkreis Waldeck-Frankenberg	24.43	—	—	—	—
635 000	Landkreis Waldeck-Frankenberg	24.44	—	—	—	—
635 000	Landkreis Waldeck-Frankenberg	24.45	—	—	—	—
635 000	Landkreis Waldeck-Frankenberg	24.46	—	—	—	—
635 000	Landkreis Waldeck-Frankenberg	24.5	•	•	•	•
635 000	Landkreis Waldeck-Frankenberg	24.51	•	•	•	•
635 000	Landkreis Waldeck-Frankenberg	24.52	—	—	—	—
635 000	Landkreis Waldeck-Frankenberg	24.53	•	•	•	•
635 000	Landkreis Waldeck-Frankenberg	24.54	—	—	—	—
635 000	Landkreis Waldeck-Frankenberg	25	89	2 138 008	356 723	2 494 731
635 000	Landkreis Waldeck-Frankenberg	25.1	•	•	•	•
635 000	Landkreis Waldeck-Frankenberg	25.11	15	45 151	6 836	51 987
635 000	Landkreis Waldeck-Frankenberg	25.12	•	•	•	•
635 000	Landkreis Waldeck-Frankenberg	25.2	•	•	•	•
635 000	Landkreis Waldeck-Frankenberg	25.21	•	•	•	•
635 000	Landkreis Waldeck-Frankenberg	25.29	—	—	—	—
635 000	Landkreis Waldeck-Frankenberg	25.3	—	—	—	—
635 000	Landkreis Waldeck-Frankenberg	25.4	•	•	•	•
635 000	Landkreis Waldeck-Frankenberg	25.5	•	•	•	•
635 000	Landkreis Waldeck-Frankenberg	25.6	38	50 185	1 417	51 602
635 000	Landkreis Waldeck-Frankenberg	25.61	5	5 161	70	5 230
635 000	Landkreis Waldeck-Frankenberg	25.62	33	45 024	1 348	46 372

6. Umsatzsteuerpflichtige und steuerbarer Umsatz in Hessen 2020 nach Verwaltungsbezirken und wirtschaftlicher Gliederung

AGS	Regierungsbezirk Kreisfreie Stadt Landkreis	WZ 2008	Steuer- pflichtige	Steuerbarer Umsatz		
				Lieferungen und Leistungen	inner- gemein- schaftliche Erwerbe	insgesamt
			Anzahl	1 000 Euro		
635 000	Landkreis Waldeck-Frankenberg	25.7	•	•	•	•
635 000	Landkreis Waldeck-Frankenberg	25.71	—	—	—	—
635 000	Landkreis Waldeck-Frankenberg	25.72	—	—	—	—
635 000	Landkreis Waldeck-Frankenberg	25.73	•	•	•	•
635 000	Landkreis Waldeck-Frankenberg	25.73.1	6	24 318	881	25 199
635 000	Landkreis Waldeck-Frankenberg	25.73.2	•	•	•	•
635 000	Landkreis Waldeck-Frankenberg	25.73.3	•	•	•	•
635 000	Landkreis Waldeck-Frankenberg	25.73.4	—	—	—	—
635 000	Landkreis Waldeck-Frankenberg	25.73.5	•	•	•	•
635 000	Landkreis Waldeck-Frankenberg	25.9	•	•	•	•
635 000	Landkreis Waldeck-Frankenberg	25.91	—	—	—	—
635 000	Landkreis Waldeck-Frankenberg	25.92	—	—	—	—
635 000	Landkreis Waldeck-Frankenberg	25.93	—	—	—	—
635 000	Landkreis Waldeck-Frankenberg	25.94	—	—	—	—
635 000	Landkreis Waldeck-Frankenberg	25.99	•	•	•	•
635 000	Landkreis Waldeck-Frankenberg	26	14	19 272	617	19 889
635 000	Landkreis Waldeck-Frankenberg	26.1	5	9 193	428	9 621
635 000	Landkreis Waldeck-Frankenberg	26.11	5	9 193	428	9 621
635 000	Landkreis Waldeck-Frankenberg	26.11.1	•	•	•	•
635 000	Landkreis Waldeck-Frankenberg	26.11.9	•	•	•	•
635 000	Landkreis Waldeck-Frankenberg	26.12	—	—	—	—
635 000	Landkreis Waldeck-Frankenberg	26.2	•	•	•	•
635 000	Landkreis Waldeck-Frankenberg	26.3	4	489	7	497
635 000	Landkreis Waldeck-Frankenberg	26.4	•	•	•	•
635 000	Landkreis Waldeck-Frankenberg	26.5	•	•	•	•
635 000	Landkreis Waldeck-Frankenberg	26.51	•	•	•	•
635 000	Landkreis Waldeck-Frankenberg	26.51.1	•	•	•	•
635 000	Landkreis Waldeck-Frankenberg	26.51.2	—	—	—	—
635 000	Landkreis Waldeck-Frankenberg	26.51.3	—	—	—	—
635 000	Landkreis Waldeck-Frankenberg	26.52	—	—	—	—
635 000	Landkreis Waldeck-Frankenberg	26.6	•	•	•	•
635 000	Landkreis Waldeck-Frankenberg	26.7	—	—	—	—
635 000	Landkreis Waldeck-Frankenberg	26.8	—	—	—	—
635 000	Landkreis Waldeck-Frankenberg	27	•	•	•	•
635 000	Landkreis Waldeck-Frankenberg	27.1	•	•	•	•
635 000	Landkreis Waldeck-Frankenberg	27.11	•	•	•	•
635 000	Landkreis Waldeck-Frankenberg	27.12	•	•	•	•
635 000	Landkreis Waldeck-Frankenberg	27.2	—	—	—	—
635 000	Landkreis Waldeck-Frankenberg	27.3	•	•	•	•
635 000	Landkreis Waldeck-Frankenberg	27.31	—	—	—	—
635 000	Landkreis Waldeck-Frankenberg	27.32	•	•	•	•
635 000	Landkreis Waldeck-Frankenberg	27.33	•	•	•	•
635 000	Landkreis Waldeck-Frankenberg	27.4	•	•	•	•
635 000	Landkreis Waldeck-Frankenberg	27.5	—	—	—	—
635 000	Landkreis Waldeck-Frankenberg	27.51	—	—	—	—
635 000	Landkreis Waldeck-Frankenberg	27.52	—	—	—	—
635 000	Landkreis Waldeck-Frankenberg	27.9	4	1 936	3	1 938
635 000	Landkreis Waldeck-Frankenberg	28	43	172 142	16 269	188 411
635 000	Landkreis Waldeck-Frankenberg	28.1	•	•	•	•
635 000	Landkreis Waldeck-Frankenberg	28.11	—	—	—	—
635 000	Landkreis Waldeck-Frankenberg	28.12	—	—	—	—
635 000	Landkreis Waldeck-Frankenberg	28.13	—	—	—	—
635 000	Landkreis Waldeck-Frankenberg	28.14	•	•	•	•
635 000	Landkreis Waldeck-Frankenberg	28.15	•	•	•	•

6. Umsatzsteuerpflichtige und steuerbarer Umsatz in Hessen 2020 nach Verwaltungsbezirken und wirtschaftlicher Gliederung

AGS	Regierungsbezirk Kreisfreie Stadt Landkreis	WZ 2008	Steuer- pflichtige	Steuerbarer Umsatz		
				Lieferungen und Leistungen	inner- gemein- schaftliche Erwerbe	insgesamt
			Anzahl	1 000 Euro		
635 000	Landkreis Waldeck-Frankenberg	28.2	21	50 327	477	50 804
635 000	Landkreis Waldeck-Frankenberg	28.21	•	•	•	•
635 000	Landkreis Waldeck-Frankenberg	28.21.1	—	—	—	—
635 000	Landkreis Waldeck-Frankenberg	28.21.9	•	•	•	•
635 000	Landkreis Waldeck-Frankenberg	28.22	•	•	•	•
635 000	Landkreis Waldeck-Frankenberg	28.23	—	—	—	—
635 000	Landkreis Waldeck-Frankenberg	28.24	5	6 500	111	6 611
635 000	Landkreis Waldeck-Frankenberg	28.25	6	3 723	12	3 734
635 000	Landkreis Waldeck-Frankenberg	28.29	6	13 342	77	13 418
635 000	Landkreis Waldeck-Frankenberg	28.3	•	•	•	•
635 000	Landkreis Waldeck-Frankenberg	28.4	5	5 806	83	5 889
635 000	Landkreis Waldeck-Frankenberg	28.41	•	•	•	•
635 000	Landkreis Waldeck-Frankenberg	28.49	•	•	•	•
635 000	Landkreis Waldeck-Frankenberg	28.9	10	52 831	1 164	53 996
635 000	Landkreis Waldeck-Frankenberg	28.91	•	•	•	•
635 000	Landkreis Waldeck-Frankenberg	28.92	—	—	—	—
635 000	Landkreis Waldeck-Frankenberg	28.92.1	—	—	—	—
635 000	Landkreis Waldeck-Frankenberg	28.92.2	—	—	—	—
635 000	Landkreis Waldeck-Frankenberg	28.93	—	—	—	—
635 000	Landkreis Waldeck-Frankenberg	28.94	•	•	•	•
635 000	Landkreis Waldeck-Frankenberg	28.95	—	—	—	—
635 000	Landkreis Waldeck-Frankenberg	28.96	•	•	•	•
635 000	Landkreis Waldeck-Frankenberg	28.99	6	44 609	628	45 237
635 000	Landkreis Waldeck-Frankenberg	29	•	•	•	•
635 000	Landkreis Waldeck-Frankenberg	29.1	•	•	•	•
635 000	Landkreis Waldeck-Frankenberg	29.10.1	—	—	—	—
635 000	Landkreis Waldeck-Frankenberg	29.10.2	•	•	•	•
635 000	Landkreis Waldeck-Frankenberg	29.2	•	•	•	•
635 000	Landkreis Waldeck-Frankenberg	29.3	•	•	•	•
635 000	Landkreis Waldeck-Frankenberg	29.31	—	—	—	—
635 000	Landkreis Waldeck-Frankenberg	29.32	•	•	•	•
635 000	Landkreis Waldeck-Frankenberg	30	5	2 918	728	3 647
635 000	Landkreis Waldeck-Frankenberg	30.1	•	•	•	•
635 000	Landkreis Waldeck-Frankenberg	30.11	•	•	•	•
635 000	Landkreis Waldeck-Frankenberg	30.12	•	•	•	•
635 000	Landkreis Waldeck-Frankenberg	30.2	—	—	—	—
635 000	Landkreis Waldeck-Frankenberg	30.20.1	—	—	—	—
635 000	Landkreis Waldeck-Frankenberg	30.20.2	—	—	—	—
635 000	Landkreis Waldeck-Frankenberg	30.3	—	—	—	—
635 000	Landkreis Waldeck-Frankenberg	30.4	—	—	—	—
635 000	Landkreis Waldeck-Frankenberg	30.9	•	•	•	•
635 000	Landkreis Waldeck-Frankenberg	30.91	—	—	—	—
635 000	Landkreis Waldeck-Frankenberg	30.92	•	•	•	•
635 000	Landkreis Waldeck-Frankenberg	30.99	—	—	—	—
635 000	Landkreis Waldeck-Frankenberg	31	27	79 423	6 758	86 182
635 000	Landkreis Waldeck-Frankenberg	31.01	3	8 707	809	9 515
635 000	Landkreis Waldeck-Frankenberg	31.02	•	•	•	•
635 000	Landkreis Waldeck-Frankenberg	31.03	•	•	•	•
635 000	Landkreis Waldeck-Frankenberg	31.09	21	69 682	5 916	75 598
635 000	Landkreis Waldeck-Frankenberg	31.09.1	•	•	•	•
635 000	Landkreis Waldeck-Frankenberg	31.09.9	•	•	•	•
635 000	Landkreis Waldeck-Frankenberg	32	40	136 411	22 392	158 803
635 000	Landkreis Waldeck-Frankenberg	32.1	6	1 637	309	1 946
635 000	Landkreis Waldeck-Frankenberg	32.11	•	•	•	•

6. Umsatzsteuerpflichtige und steuerbarer Umsatz in Hessen 2020 nach Verwaltungsbezirken und wirtschaftlicher Gliederung

AGS	Regierungsbezirk Kreisfreie Stadt Landkreis	WZ 2008	Steuer- pflichtige	Steuerbarer Umsatz		
				Lieferungen und Leistungen	inner- gemein- schaftliche Erwerbe	insgesamt
			Anzahl	1 000 Euro		
635 000	Landkreis Waldeck-Frankenberg	32.12	•	•	•	•
635 000	Landkreis Waldeck-Frankenberg	32.13	—	—	—	—
635 000	Landkreis Waldeck-Frankenberg	32.2	•	•	•	•
635 000	Landkreis Waldeck-Frankenberg	32.3	•	•	•	•
635 000	Landkreis Waldeck-Frankenberg	32.4	3	266	•	•
635 000	Landkreis Waldeck-Frankenberg	32.5	•	•	•	•
635 000	Landkreis Waldeck-Frankenberg	32.50.1	•	•	•	•
635 000	Landkreis Waldeck-Frankenberg	32.50.2	6	2 818	84	2 902
635 000	Landkreis Waldeck-Frankenberg	32.50.3	13	6 402	24	6 427
635 000	Landkreis Waldeck-Frankenberg	32.9	•	•	•	•
635 000	Landkreis Waldeck-Frankenberg	32.91	•	•	•	•
635 000	Landkreis Waldeck-Frankenberg	32.99	6	3 333	155	3 487
635 000	Landkreis Waldeck-Frankenberg	33	29	19 473	1 104	20 577
635 000	Landkreis Waldeck-Frankenberg	33.1	20	13 455	177	13 631
635 000	Landkreis Waldeck-Frankenberg	33.11	•	•	•	•
635 000	Landkreis Waldeck-Frankenberg	33.12	12	11 674	170	11 844
635 000	Landkreis Waldeck-Frankenberg	33.13	•	•	•	•
635 000	Landkreis Waldeck-Frankenberg	33.14	•	•	•	•
635 000	Landkreis Waldeck-Frankenberg	33.15	•	•	•	•
635 000	Landkreis Waldeck-Frankenberg	33.16	—	—	—	—
635 000	Landkreis Waldeck-Frankenberg	33.17	•	•	•	•
635 000	Landkreis Waldeck-Frankenberg	33.19	—	—	—	—
635 000	Landkreis Waldeck-Frankenberg	33.2	9	6 019	927	6 945
635 000	Landkreis Waldeck-Frankenberg	D	286	288 268	824	289 092
635 000	Landkreis Waldeck-Frankenberg	35	286	288 268	824	289 092
635 000	Landkreis Waldeck-Frankenberg	35.1	268	283 691	812	284 504
635 000	Landkreis Waldeck-Frankenberg	35.11	•	•	•	•
635 000	Landkreis Waldeck-Frankenberg	35.11.1	•	•	•	•
635 000	Landkreis Waldeck-Frankenberg	35.11.2	50	6 779	117	6 896
635 000	Landkreis Waldeck-Frankenberg	35.11.3	187	55 510	239	55 749
635 000	Landkreis Waldeck-Frankenberg	35.12	—	—	—	—
635 000	Landkreis Waldeck-Frankenberg	35.13	•	•	•	•
635 000	Landkreis Waldeck-Frankenberg	35.14	•	•	•	•
635 000	Landkreis Waldeck-Frankenberg	35.2	15	2 816	4	2 820
635 000	Landkreis Waldeck-Frankenberg	35.21	•	•	•	•
635 000	Landkreis Waldeck-Frankenberg	35.21.1	—	—	—	—
635 000	Landkreis Waldeck-Frankenberg	35.21.2	4	1 294	1	1 295
635 000	Landkreis Waldeck-Frankenberg	35.21.3	•	•	•	•
635 000	Landkreis Waldeck-Frankenberg	35.22	—	—	—	—
635 000	Landkreis Waldeck-Frankenberg	35.23	•	•	•	•
635 000	Landkreis Waldeck-Frankenberg	35.3	3	1 761	8	1 768
635 000	Landkreis Waldeck-Frankenberg	E	36	56 562	80	56 643
635 000	Landkreis Waldeck-Frankenberg	36	21	43 037	27	43 064
635 000	Landkreis Waldeck-Frankenberg	36.00.1	—	—	—	—
635 000	Landkreis Waldeck-Frankenberg	36.00.2	•	•	•	•
635 000	Landkreis Waldeck-Frankenberg	36.00.3	•	•	•	•
635 000	Landkreis Waldeck-Frankenberg	37	•	•	•	•
635 000	Landkreis Waldeck-Frankenberg	37.00.1	•	•	•	•
635 000	Landkreis Waldeck-Frankenberg	37.00.2	•	•	•	•
635 000	Landkreis Waldeck-Frankenberg	38	11	7 881	54	7 935
635 000	Landkreis Waldeck-Frankenberg	38.1	3	5 750	18	5 768
635 000	Landkreis Waldeck-Frankenberg	38.11	3	5 750	18	5 768
635 000	Landkreis Waldeck-Frankenberg	38.12	—	—	—	—
635 000	Landkreis Waldeck-Frankenberg	38.2	•	•	•	•

6. Umsatzsteuerpflichtige und steuerbarer Umsatz in Hessen 2020 nach Verwaltungsbezirken und wirtschaftlicher Gliederung

AGS	Regierungsbezirk Kreisfreie Stadt Landkreis	WZ 2008	Steuer- pflichtige	Steuerbarer Umsatz		
				Lieferungen und Leistungen	inner- gemein- schaftliche Erwerbe	insgesamt
			Anzahl	1 000 Euro		
635 000	Landkreis Waldeck-Frankenberg	38.21	•	•	•	•
635 000	Landkreis Waldeck-Frankenberg	38.22	—	—	—	—
635 000	Landkreis Waldeck-Frankenberg	38.3	•	•	•	•
635 000	Landkreis Waldeck-Frankenberg	38.31	•	•	•	•
635 000	Landkreis Waldeck-Frankenberg	38.32	3	1 072	19	1 091
635 000	Landkreis Waldeck-Frankenberg	39	•	•	•	•
635 000	Landkreis Waldeck-Frankenberg	F	603	672 416	2 637	675 053
635 000	Landkreis Waldeck-Frankenberg	41	41	59 565	130	59 695
635 000	Landkreis Waldeck-Frankenberg	41.1	•	•	•	•
635 000	Landkreis Waldeck-Frankenberg	41.10.1	—	—	—	—
635 000	Landkreis Waldeck-Frankenberg	41.10.2	—	—	—	—
635 000	Landkreis Waldeck-Frankenberg	41.10.3	•	•	•	•
635 000	Landkreis Waldeck-Frankenberg	41.2	•	•	•	•
635 000	Landkreis Waldeck-Frankenberg	41.20.1	37	58 546	84	58 630
635 000	Landkreis Waldeck-Frankenberg	41.20.2	•	•	•	•
635 000	Landkreis Waldeck-Frankenberg	42	28	267 712	266	267 978
635 000	Landkreis Waldeck-Frankenberg	42.1	22	249 377	262	249 639
635 000	Landkreis Waldeck-Frankenberg	42.11	22	249 377	262	249 639
635 000	Landkreis Waldeck-Frankenberg	42.12	—	—	—	—
635 000	Landkreis Waldeck-Frankenberg	42.13	—	—	—	—
635 000	Landkreis Waldeck-Frankenberg	42.2	•	•	•	•
635 000	Landkreis Waldeck-Frankenberg	42.21	•	•	•	•
635 000	Landkreis Waldeck-Frankenberg	42.22	—	—	—	—
635 000	Landkreis Waldeck-Frankenberg	42.9	•	•	•	•
635 000	Landkreis Waldeck-Frankenberg	42.91	•	•	•	•
635 000	Landkreis Waldeck-Frankenberg	42.99	3	14 273	—	14 273
635 000	Landkreis Waldeck-Frankenberg	43	534	345 139	2 241	347 380
635 000	Landkreis Waldeck-Frankenberg	43.1	21	8 547	—	8 547
635 000	Landkreis Waldeck-Frankenberg	43.11	•	•	•	•
635 000	Landkreis Waldeck-Frankenberg	43.12	17	6 397	•	•
635 000	Landkreis Waldeck-Frankenberg	43.13	•	•	•	•
635 000	Landkreis Waldeck-Frankenberg	43.2	183	152 726	1 418	154 144
635 000	Landkreis Waldeck-Frankenberg	43.21	64	49 802	229	50 031
635 000	Landkreis Waldeck-Frankenberg	43.22	76	79 121	406	79 528
635 000	Landkreis Waldeck-Frankenberg	43.29	43	23 802	783	24 585
635 000	Landkreis Waldeck-Frankenberg	43.29.1	24	8 317	24	8 341
635 000	Landkreis Waldeck-Frankenberg	43.29.9	19	15 485	759	16 244
635 000	Landkreis Waldeck-Frankenberg	43.3	223	100 307	614	100 921
635 000	Landkreis Waldeck-Frankenberg	43.31	13	13 550	78	13 628
635 000	Landkreis Waldeck-Frankenberg	43.32	84	38 453	259	38 712
635 000	Landkreis Waldeck-Frankenberg	43.33	45	10 885	207	11 093
635 000	Landkreis Waldeck-Frankenberg	43.34	72	36 442	62	36 504
635 000	Landkreis Waldeck-Frankenberg	43.34.1	67	35 401	57	35 458
635 000	Landkreis Waldeck-Frankenberg	43.34.2	5	1 041	5	1 046
635 000	Landkreis Waldeck-Frankenberg	43.39	9	977	8	985
635 000	Landkreis Waldeck-Frankenberg	43.9	107	83 560	209	83 769
635 000	Landkreis Waldeck-Frankenberg	43.91	60	50 854	160	51 014
635 000	Landkreis Waldeck-Frankenberg	43.91.1	37	24 930	17	24 947
635 000	Landkreis Waldeck-Frankenberg	43.91.2	23	25 924	143	26 068
635 000	Landkreis Waldeck-Frankenberg	43.99	47	32 706	49	32 754
635 000	Landkreis Waldeck-Frankenberg	43.99.1	10	4 612	—	4 612
635 000	Landkreis Waldeck-Frankenberg	43.99.2	—	—	—	—
635 000	Landkreis Waldeck-Frankenberg	43.99.9	37	28 094	48	28 142
635 000	Landkreis Waldeck-Frankenberg	G	975	1 359 792	64 536	1 424 328

6. Umsatzsteuerpflichtige und steuerbarer Umsatz in Hessen 2020 nach Verwaltungsbezirken und wirtschaftlicher Gliederung

AGS	Regierungsbezirk Kreisfreie Stadt Landkreis	WZ 2008	Steuer- pflichtige	Steuerbarer Umsatz		
				Lieferungen und Leistungen	inner- gemein- schaftliche Erwerbe	insgesamt
			Anzahl	1 000 Euro		
635 000	Landkreis Waldeck-Frankenberg	45	209	250 432	26 831	277 263
635 000	Landkreis Waldeck-Frankenberg	45.1	•	•	•	•
635 000	Landkreis Waldeck-Frankenberg	45.11	•	•	•	•
635 000	Landkreis Waldeck-Frankenberg	45.19	3	1 076	8	1 083
635 000	Landkreis Waldeck-Frankenberg	45.2	75	36 741	339	37 080
635 000	Landkreis Waldeck-Frankenberg	45.20.1	14	7 400	3	7 403
635 000	Landkreis Waldeck-Frankenberg	45.20.2	•	•	•	•
635 000	Landkreis Waldeck-Frankenberg	45.20.3	51	21 066	164	21 231
635 000	Landkreis Waldeck-Frankenberg	45.20.4	•	•	•	•
635 000	Landkreis Waldeck-Frankenberg	45.3	•	•	•	•
635 000	Landkreis Waldeck-Frankenberg	45.31	•	•	•	•
635 000	Landkreis Waldeck-Frankenberg	45.32	•	•	•	•
635 000	Landkreis Waldeck-Frankenberg	45.4	4	1 563	258	1 820
635 000	Landkreis Waldeck-Frankenberg	46	205	544 127	19 662	563 789
635 000	Landkreis Waldeck-Frankenberg	46.1	81	23 216	2 038	25 254
635 000	Landkreis Waldeck-Frankenberg	46.11	4	1 753	35	1 788
635 000	Landkreis Waldeck-Frankenberg	46.12	•	•	•	•
635 000	Landkreis Waldeck-Frankenberg	46.13	10	3 090	197	3 287
635 000	Landkreis Waldeck-Frankenberg	46.13.1	•	•	•	•
635 000	Landkreis Waldeck-Frankenberg	46.13.2	•	•	•	•
635 000	Landkreis Waldeck-Frankenberg	46.14	12	5 848	688	6 536
635 000	Landkreis Waldeck-Frankenberg	46.15	9	2 993	36	3 029
635 000	Landkreis Waldeck-Frankenberg	46.16	7	1 088	211	1 299
635 000	Landkreis Waldeck-Frankenberg	46.17	•	•	•	•
635 000	Landkreis Waldeck-Frankenberg	46.18	19	5 037	532	5 569
635 000	Landkreis Waldeck-Frankenberg	46.18.1	—	—	—	—
635 000	Landkreis Waldeck-Frankenberg	46.18.2	—	—	—	—
635 000	Landkreis Waldeck-Frankenberg	46.18.3	—	—	—	—
635 000	Landkreis Waldeck-Frankenberg	46.18.4	•	•	•	•
635 000	Landkreis Waldeck-Frankenberg	46.18.5	—	—	—	—
635 000	Landkreis Waldeck-Frankenberg	46.18.6	—	—	—	—
635 000	Landkreis Waldeck-Frankenberg	46.18.7	•	•	•	•
635 000	Landkreis Waldeck-Frankenberg	46.18.9	•	•	•	•
635 000	Landkreis Waldeck-Frankenberg	46.19	13	1 788	339	2 126
635 000	Landkreis Waldeck-Frankenberg	46.2	9	58 803	308	59 111
635 000	Landkreis Waldeck-Frankenberg	46.21	•	•	•	•
635 000	Landkreis Waldeck-Frankenberg	46.22	•	•	•	•
635 000	Landkreis Waldeck-Frankenberg	46.23	•	•	•	•
635 000	Landkreis Waldeck-Frankenberg	46.24	—	—	—	—
635 000	Landkreis Waldeck-Frankenberg	46.3	24	96 547	785	97 332
635 000	Landkreis Waldeck-Frankenberg	46.31	—	—	—	—
635 000	Landkreis Waldeck-Frankenberg	46.32	•	•	•	•
635 000	Landkreis Waldeck-Frankenberg	46.33	•	•	•	•
635 000	Landkreis Waldeck-Frankenberg	46.34	•	•	•	•
635 000	Landkreis Waldeck-Frankenberg	46.35	—	—	—	—
635 000	Landkreis Waldeck-Frankenberg	46.36	•	•	•	•
635 000	Landkreis Waldeck-Frankenberg	46.37	—	—	—	—
635 000	Landkreis Waldeck-Frankenberg	46.38	•	•	•	•
635 000	Landkreis Waldeck-Frankenberg	46.38.1	—	—	—	—
635 000	Landkreis Waldeck-Frankenberg	46.38.2	•	•	•	•
635 000	Landkreis Waldeck-Frankenberg	46.38.9	•	•	•	•
635 000	Landkreis Waldeck-Frankenberg	46.39	•	•	•	•
635 000	Landkreis Waldeck-Frankenberg	46.39.1	—	—	—	—
635 000	Landkreis Waldeck-Frankenberg	46.39.9	•	•	•	•

6. Umsatzsteuerpflichtige und steuerbarer Umsatz in Hessen 2020 nach Verwaltungsbezirken und wirtschaftlicher Gliederung

AGS	Regierungsbezirk Kreisfreie Stadt Landkreis	WZ 2008	Steuer- pflichtige	Steuerbarer Umsatz		
				Lieferungen und Leistungen	inner- gemein- schaftliche Erwerbe	insgesamt
			Anzahl	1 000 Euro		
635 000	Landkreis Waldeck-Frankenberg	46.4	24	44 228	8 214	52 443
635 000	Landkreis Waldeck-Frankenberg	46.41	•	•	•	•
635 000	Landkreis Waldeck-Frankenberg	46.42	—	—	—	—
635 000	Landkreis Waldeck-Frankenberg	46.42.1	—	—	—	—
635 000	Landkreis Waldeck-Frankenberg	46.42.2	—	—	—	—
635 000	Landkreis Waldeck-Frankenberg	46.43	•	•	•	•
635 000	Landkreis Waldeck-Frankenberg	46.43.1	—	—	—	—
635 000	Landkreis Waldeck-Frankenberg	46.43.2	•	•	•	•
635 000	Landkreis Waldeck-Frankenberg	46.43.3	•	•	•	•
635 000	Landkreis Waldeck-Frankenberg	46.44	4	2 976	1 031	4 008
635 000	Landkreis Waldeck-Frankenberg	46.44.1	•	•	•	•
635 000	Landkreis Waldeck-Frankenberg	46.44.2	•	•	•	•
635 000	Landkreis Waldeck-Frankenberg	46.45	—	—	—	—
635 000	Landkreis Waldeck-Frankenberg	46.46	4	6 006	413	6 419
635 000	Landkreis Waldeck-Frankenberg	46.46.1	•	•	•	•
635 000	Landkreis Waldeck-Frankenberg	46.46.2	•	•	•	•
635 000	Landkreis Waldeck-Frankenberg	46.47	•	•	•	•
635 000	Landkreis Waldeck-Frankenberg	46.48	•	•	•	•
635 000	Landkreis Waldeck-Frankenberg	46.49	7	22 017	5 060	27 077
635 000	Landkreis Waldeck-Frankenberg	46.49.1	•	•	•	•
635 000	Landkreis Waldeck-Frankenberg	46.49.2	•	•	•	•
635 000	Landkreis Waldeck-Frankenberg	46.49.3	—	—	—	—
635 000	Landkreis Waldeck-Frankenberg	46.49.4	—	—	—	—
635 000	Landkreis Waldeck-Frankenberg	46.49.5	•	•	•	•
635 000	Landkreis Waldeck-Frankenberg	46.5	•	•	•	•
635 000	Landkreis Waldeck-Frankenberg	46.51	•	•	•	•
635 000	Landkreis Waldeck-Frankenberg	46.52	•	•	•	•
635 000	Landkreis Waldeck-Frankenberg	46.6	21	60 503	1 656	62 159
635 000	Landkreis Waldeck-Frankenberg	46.61	7	46 688	825	47 513
635 000	Landkreis Waldeck-Frankenberg	46.62	•	•	•	•
635 000	Landkreis Waldeck-Frankenberg	46.63	•	•	•	•
635 000	Landkreis Waldeck-Frankenberg	46.64	—	—	—	—
635 000	Landkreis Waldeck-Frankenberg	46.65	—	—	—	—
635 000	Landkreis Waldeck-Frankenberg	46.66	•	•	•	•
635 000	Landkreis Waldeck-Frankenberg	46.69	11	12 743	641	13 384
635 000	Landkreis Waldeck-Frankenberg	46.7	38	215 026	3 925	218 952
635 000	Landkreis Waldeck-Frankenberg	46.71	•	•	•	•
635 000	Landkreis Waldeck-Frankenberg	46.71.1	•	•	•	•
635 000	Landkreis Waldeck-Frankenberg	46.71.2	•	•	•	•
635 000	Landkreis Waldeck-Frankenberg	46.72	—	—	—	—
635 000	Landkreis Waldeck-Frankenberg	46.73	20	127 059	3 819	130 878
635 000	Landkreis Waldeck-Frankenberg	46.73.1	•	•	•	•
635 000	Landkreis Waldeck-Frankenberg	46.73.2	•	•	•	•
635 000	Landkreis Waldeck-Frankenberg	46.73.3	4	6 355	1 364	7 720
635 000	Landkreis Waldeck-Frankenberg	46.73.4	12	103 149	2 290	105 440
635 000	Landkreis Waldeck-Frankenberg	46.73.5	—	—	—	—
635 000	Landkreis Waldeck-Frankenberg	46.73.6	•	•	•	•
635 000	Landkreis Waldeck-Frankenberg	46.73.7	—	—	—	—
635 000	Landkreis Waldeck-Frankenberg	46.73.8	—	—	—	—
635 000	Landkreis Waldeck-Frankenberg	46.74	•	•	•	•
635 000	Landkreis Waldeck-Frankenberg	46.74.1	•	•	•	•
635 000	Landkreis Waldeck-Frankenberg	46.74.2	•	•	•	•
635 000	Landkreis Waldeck-Frankenberg	46.74.3	—	—	—	—
635 000	Landkreis Waldeck-Frankenberg	46.75	•	•	•	•

6. Umsatzsteuerpflichtige und steuerbarer Umsatz in Hessen 2020 nach Verwaltungsbezirken und wirtschaftlicher Gliederung

AGS	Regierungsbezirk Kreisfreie Stadt Landkreis	WZ 2008	Steuer- pflichtige	Steuerbarer Umsatz		
				Lieferungen und Leistungen	inner- gemein- schaftliche Erwerbe	insgesamt
			Anzahl	1 000 Euro		
635 000	Landkreis Waldeck-Frankenberg	46.76	•	•	•	•
635 000	Landkreis Waldeck-Frankenberg	46.77	6	13 034	87	13 121
635 000	Landkreis Waldeck-Frankenberg	46.9	•	•	•	•
635 000	Landkreis Waldeck-Frankenberg	47	561	565 232	18 043	583 275
635 000	Landkreis Waldeck-Frankenberg	47.1	73	161 720	1 201	162 921
635 000	Landkreis Waldeck-Frankenberg	47.11	47	140 817	471	141 288
635 000	Landkreis Waldeck-Frankenberg	47.19	26	20 903	730	21 633
635 000	Landkreis Waldeck-Frankenberg	47.2	46	30 829	510	31 338
635 000	Landkreis Waldeck-Frankenberg	47.21	5	884	8	892
635 000	Landkreis Waldeck-Frankenberg	47.22	6	5 838	•	•
635 000	Landkreis Waldeck-Frankenberg	47.23	•	•	•	•
635 000	Landkreis Waldeck-Frankenberg	47.24	•	•	•	•
635 000	Landkreis Waldeck-Frankenberg	47.25	6	903	2	904
635 000	Landkreis Waldeck-Frankenberg	47.26	•	•	•	•
635 000	Landkreis Waldeck-Frankenberg	47.29	23	20 070	493	20 563
635 000	Landkreis Waldeck-Frankenberg	47.3	21	40 275	2 861	43 136
635 000	Landkreis Waldeck-Frankenberg	47.30.1	15	27 522	•	•
635 000	Landkreis Waldeck-Frankenberg	47.30.2	6	12 752	•	•
635 000	Landkreis Waldeck-Frankenberg	47.4	•	•	•	•
635 000	Landkreis Waldeck-Frankenberg	47.41	•	•	•	•
635 000	Landkreis Waldeck-Frankenberg	47.42	11	2 874	50	2 924
635 000	Landkreis Waldeck-Frankenberg	47.43	9	6 128	555	6 682
635 000	Landkreis Waldeck-Frankenberg	47.5	94	74 680	3 995	78 675
635 000	Landkreis Waldeck-Frankenberg	47.51	16	8 741	881	9 622
635 000	Landkreis Waldeck-Frankenberg	47.52	24	30 239	1 233	31 472
635 000	Landkreis Waldeck-Frankenberg	47.52.1	13	10 654	599	11 254
635 000	Landkreis Waldeck-Frankenberg	47.52.3	11	19 585	634	20 219
635 000	Landkreis Waldeck-Frankenberg	47.53	8	1 700	43	1 743
635 000	Landkreis Waldeck-Frankenberg	47.54	19	5 957	45	6 002
635 000	Landkreis Waldeck-Frankenberg	47.59	27	28 042	1 794	29 836
635 000	Landkreis Waldeck-Frankenberg	47.59.1	16	22 748	1 473	24 221
635 000	Landkreis Waldeck-Frankenberg	47.59.2	•	•	•	•
635 000	Landkreis Waldeck-Frankenberg	47.59.3	•	•	•	•
635 000	Landkreis Waldeck-Frankenberg	47.59.9	6	3 320	181	3 501
635 000	Landkreis Waldeck-Frankenberg	47.6	46	24 315	2 199	26 513
635 000	Landkreis Waldeck-Frankenberg	47.61	6	1 733	•	•
635 000	Landkreis Waldeck-Frankenberg	47.62	13	3 635	11	3 646
635 000	Landkreis Waldeck-Frankenberg	47.62.1	3	922	6	928
635 000	Landkreis Waldeck-Frankenberg	47.62.2	10	2 713	5	2 718
635 000	Landkreis Waldeck-Frankenberg	47.63	—	—	—	—
635 000	Landkreis Waldeck-Frankenberg	47.64	22	17 160	1 844	19 004
635 000	Landkreis Waldeck-Frankenberg	47.64.1	11	12 722	1 560	14 282
635 000	Landkreis Waldeck-Frankenberg	47.64.2	11	4 438	285	4 722
635 000	Landkreis Waldeck-Frankenberg	47.65	5	1 787	•	•
635 000	Landkreis Waldeck-Frankenberg	47.7	187	197 175	5 386	202 561
635 000	Landkreis Waldeck-Frankenberg	47.71	30	18 825	1 754	20 578
635 000	Landkreis Waldeck-Frankenberg	47.72	6	2 751	367	3 118
635 000	Landkreis Waldeck-Frankenberg	47.72.1	•	•	•	•
635 000	Landkreis Waldeck-Frankenberg	47.72.2	•	•	•	•
635 000	Landkreis Waldeck-Frankenberg	47.73	32	111 375	217	111 592
635 000	Landkreis Waldeck-Frankenberg	47.74	13	18 710	152	18 862
635 000	Landkreis Waldeck-Frankenberg	47.75	8	708	1	709
635 000	Landkreis Waldeck-Frankenberg	47.76	29	26 428	2 402	28 829
635 000	Landkreis Waldeck-Frankenberg	47.76.1	24	25 325	2 401	27 726

6. Umsatzsteuerpflichtige und steuerbarer Umsatz in Hessen 2020 nach Verwaltungsbezirken und wirtschaftlicher Gliederung

AGS	Regierungsbezirk Kreisfreie Stadt Landkreis	WZ 2008	Steuer- pflichtige	Steuerbarer Umsatz		
				Lieferungen und Leistungen	inner- gemein- schaftliche Erwerbe	insgesamt
			Anzahl	1 000 Euro		
635 000	Landkreis Waldeck-Frankenberg	47.76.2	5	1 102	1	1 103
635 000	Landkreis Waldeck-Frankenberg	47.77	11	2 190	42	2 233
635 000	Landkreis Waldeck-Frankenberg	47.78	50	14 772	324	15 096
635 000	Landkreis Waldeck-Frankenberg	47.78.1	17	9 201	151	9 352
635 000	Landkreis Waldeck-Frankenberg	47.78.2	3	171	—	171
635 000	Landkreis Waldeck-Frankenberg	47.78.3	8	555	94	650
635 000	Landkreis Waldeck-Frankenberg	47.78.9	22	4 845	79	4 923
635 000	Landkreis Waldeck-Frankenberg	47.79	8	1 416	127	1 544
635 000	Landkreis Waldeck-Frankenberg	47.79.1	—	—	—	—
635 000	Landkreis Waldeck-Frankenberg	47.79.2	—	—	—	—
635 000	Landkreis Waldeck-Frankenberg	47.79.9	8	1 416	127	1 544
635 000	Landkreis Waldeck-Frankenberg	47.8	•	•	•	•
635 000	Landkreis Waldeck-Frankenberg	47.81	—	—	—	—
635 000	Landkreis Waldeck-Frankenberg	47.82	•	•	•	•
635 000	Landkreis Waldeck-Frankenberg	47.89	—	—	—	—
635 000	Landkreis Waldeck-Frankenberg	47.9	62	24 530	1 252	25 782
635 000	Landkreis Waldeck-Frankenberg	47.91	27	11 200	946	12 146
635 000	Landkreis Waldeck-Frankenberg	47.99	35	13 330	306	13 636
635 000	Landkreis Waldeck-Frankenberg	47.99.1	9	5 139	•	•
635 000	Landkreis Waldeck-Frankenberg	47.99.9	26	8 191	•	•
635 000	Landkreis Waldeck-Frankenberg	H	151	177 638	588	178 225
635 000	Landkreis Waldeck-Frankenberg	49	106	106 947	155	107 101
635 000	Landkreis Waldeck-Frankenberg	49.1	—	—	—	—
635 000	Landkreis Waldeck-Frankenberg	49.2	—	—	—	—
635 000	Landkreis Waldeck-Frankenberg	49.3	38	25 250	5	25 255
635 000	Landkreis Waldeck-Frankenberg	49.31	6	9 010	3	9 013
635 000	Landkreis Waldeck-Frankenberg	49.32	18	5 929	—	5 929
635 000	Landkreis Waldeck-Frankenberg	49.39	14	10 311	2	10 313
635 000	Landkreis Waldeck-Frankenberg	49.39.1	•	•	•	•
635 000	Landkreis Waldeck-Frankenberg	49.39.2	10	2 716	2	2 718
635 000	Landkreis Waldeck-Frankenberg	49.39.9	•	•	•	•
635 000	Landkreis Waldeck-Frankenberg	49.4	68	81 697	149	81 846
635 000	Landkreis Waldeck-Frankenberg	49.41	63	80 984	•	•
635 000	Landkreis Waldeck-Frankenberg	49.42	5	712	•	•
635 000	Landkreis Waldeck-Frankenberg	49.5	—	—	—	—
635 000	Landkreis Waldeck-Frankenberg	50	3	1 741	12	1 753
635 000	Landkreis Waldeck-Frankenberg	50.1	—	—	—	—
635 000	Landkreis Waldeck-Frankenberg	50.2	—	—	—	—
635 000	Landkreis Waldeck-Frankenberg	50.3	•	•	•	•
635 000	Landkreis Waldeck-Frankenberg	50.4	•	•	•	•
635 000	Landkreis Waldeck-Frankenberg	51	—	—	—	—
635 000	Landkreis Waldeck-Frankenberg	51.1	—	—	—	—
635 000	Landkreis Waldeck-Frankenberg	51.2	—	—	—	—
635 000	Landkreis Waldeck-Frankenberg	51.21	—	—	—	—
635 000	Landkreis Waldeck-Frankenberg	51.22	—	—	—	—
635 000	Landkreis Waldeck-Frankenberg	52	28	66 815	420	67 235
635 000	Landkreis Waldeck-Frankenberg	52.1	•	•	•	•
635 000	Landkreis Waldeck-Frankenberg	52.2	•	•	•	•
635 000	Landkreis Waldeck-Frankenberg	52.21	•	•	•	•
635 000	Landkreis Waldeck-Frankenberg	52.21.1	—	—	—	—
635 000	Landkreis Waldeck-Frankenberg	52.21.2	—	—	—	—
635 000	Landkreis Waldeck-Frankenberg	52.21.3	—	—	—	—
635 000	Landkreis Waldeck-Frankenberg	52.21.4	•	•	•	•
635 000	Landkreis Waldeck-Frankenberg	52.21.5	—	—	—	—

6. Umsatzsteuerpflichtige und steuerbarer Umsatz in Hessen 2020 nach Verwaltungsbezirken und wirtschaftlicher Gliederung

AGS	Regierungsbezirk Kreisfreie Stadt Landkreis	WZ 2008	Steuer- pflichtige	Steuerbarer Umsatz		
				Lieferungen und Leistungen	inner- gemein- schaftliche Erwerbe	insgesamt
			Anzahl	1 000 Euro		
635 000	Landkreis Waldeck-Frankenberg	52.21.9	3	625	•	•
635 000	Landkreis Waldeck-Frankenberg	52.22	—	—	—	—
635 000	Landkreis Waldeck-Frankenberg	52.22.1	—	—	—	—
635 000	Landkreis Waldeck-Frankenberg	52.22.2	—	—	—	—
635 000	Landkreis Waldeck-Frankenberg	52.22.3	—	—	—	—
635 000	Landkreis Waldeck-Frankenberg	52.22.9	—	—	—	—
635 000	Landkreis Waldeck-Frankenberg	52.23	—	—	—	—
635 000	Landkreis Waldeck-Frankenberg	52.23.1	—	—	—	—
635 000	Landkreis Waldeck-Frankenberg	52.23.9	—	—	—	—
635 000	Landkreis Waldeck-Frankenberg	52.24	—	—	—	—
635 000	Landkreis Waldeck-Frankenberg	52.29	22	45 720	390	46 110
635 000	Landkreis Waldeck-Frankenberg	52.29.1	16	43 987	264	44 250
635 000	Landkreis Waldeck-Frankenberg	52.29.2	—	—	—	—
635 000	Landkreis Waldeck-Frankenberg	52.29.9	6	1 733	126	1 859
635 000	Landkreis Waldeck-Frankenberg	53	14	2 135	1	2 136
635 000	Landkreis Waldeck-Frankenberg	53.1	—	—	—	—
635 000	Landkreis Waldeck-Frankenberg	53.2	14	2 135	1	2 136
635 000	Landkreis Waldeck-Frankenberg	I	590	249 601	678	250 278
635 000	Landkreis Waldeck-Frankenberg	55	242	171 975	482	172 458
635 000	Landkreis Waldeck-Frankenberg	55.1	191	152 606	420	153 025
635 000	Landkreis Waldeck-Frankenberg	55.10.1	94	131 230	83	131 312
635 000	Landkreis Waldeck-Frankenberg	55.10.2	15	9 074	326	9 399
635 000	Landkreis Waldeck-Frankenberg	55.10.3	•	•	•	•
635 000	Landkreis Waldeck-Frankenberg	55.10.4	•	•	•	•
635 000	Landkreis Waldeck-Frankenberg	55.2	36	15 514	•	•
635 000	Landkreis Waldeck-Frankenberg	55.20.1	—	—	—	—
635 000	Landkreis Waldeck-Frankenberg	55.20.2	•	•	•	•
635 000	Landkreis Waldeck-Frankenberg	55.20.3	•	•	•	•
635 000	Landkreis Waldeck-Frankenberg	55.20.4	•	•	•	•
635 000	Landkreis Waldeck-Frankenberg	55.3	15	3 855	•	•
635 000	Landkreis Waldeck-Frankenberg	55.9	—	—	—	—
635 000	Landkreis Waldeck-Frankenberg	55.90.1	—	—	—	—
635 000	Landkreis Waldeck-Frankenberg	55.90.9	—	—	—	—
635 000	Landkreis Waldeck-Frankenberg	56	348	77 625	195	77 820
635 000	Landkreis Waldeck-Frankenberg	56.1	246	54 671	158	54 829
635 000	Landkreis Waldeck-Frankenberg	56.10.1	136	29 683	15	29 698
635 000	Landkreis Waldeck-Frankenberg	56.10.2	3	527	•	•
635 000	Landkreis Waldeck-Frankenberg	56.10.3	62	16 325	61	16 386
635 000	Landkreis Waldeck-Frankenberg	56.10.4	33	5 511	31	5 542
635 000	Landkreis Waldeck-Frankenberg	56.10.5	12	2 625	•	•
635 000	Landkreis Waldeck-Frankenberg	56.2	14	5 017	3	5 020
635 000	Landkreis Waldeck-Frankenberg	56.21	5	603	3	606
635 000	Landkreis Waldeck-Frankenberg	56.29	9	4 414	1	4 415
635 000	Landkreis Waldeck-Frankenberg	56.3	88	17 937	34	17 971
635 000	Landkreis Waldeck-Frankenberg	56.30.1	80	17 321	30	17 351
635 000	Landkreis Waldeck-Frankenberg	56.30.2	•	•	•	•
635 000	Landkreis Waldeck-Frankenberg	56.30.3	•	•	•	•
635 000	Landkreis Waldeck-Frankenberg	56.30.4	—	—	—	—
635 000	Landkreis Waldeck-Frankenberg	56.30.9	4	342	•	•
635 000	Landkreis Waldeck-Frankenberg	J	95	24 830	543	25 373
635 000	Landkreis Waldeck-Frankenberg	58	7	3 555	•	•
635 000	Landkreis Waldeck-Frankenberg	58.1	7	3 555	•	•
635 000	Landkreis Waldeck-Frankenberg	58.11	•	•	•	•
635 000	Landkreis Waldeck-Frankenberg	58.12	—	—	—	—

6. Umsatzsteuerpflichtige und steuerbarer Umsatz in Hessen 2020 nach Verwaltungsbezirken und wirtschaftlicher Gliederung

AGS	Regierungsbezirk Kreisfreie Stadt Landkreis	WZ 2008	Steuer- pflichtige	Steuerbarer Umsatz		
				Lieferungen und Leistungen	inner- gemein- schaftliche Erwerbe	insgesamt
			Anzahl	1 000 Euro		
635 000	Landkreis Waldeck-Frankenberg	58.13	•	•	•	•
635 000	Landkreis Waldeck-Frankenberg	58.14	•	•	•	•
635 000	Landkreis Waldeck-Frankenberg	58.19	3	228	•	•
635 000	Landkreis Waldeck-Frankenberg	58.2	—	—	—	—
635 000	Landkreis Waldeck-Frankenberg	58.21	—	—	—	—
635 000	Landkreis Waldeck-Frankenberg	58.29	—	—	—	—
635 000	Landkreis Waldeck-Frankenberg	59	•	•	•	•
635 000	Landkreis Waldeck-Frankenberg	59.1	3	228	•	•
635 000	Landkreis Waldeck-Frankenberg	59.11	•	•	•	•
635 000	Landkreis Waldeck-Frankenberg	59.12	—	—	—	—
635 000	Landkreis Waldeck-Frankenberg	59.13	—	—	—	—
635 000	Landkreis Waldeck-Frankenberg	59.14	•	•	•	•
635 000	Landkreis Waldeck-Frankenberg	59.2	•	•	•	•
635 000	Landkreis Waldeck-Frankenberg	59.20.1	—	—	—	—
635 000	Landkreis Waldeck-Frankenberg	59.20.2	—	—	—	—
635 000	Landkreis Waldeck-Frankenberg	59.20.3	•	•	•	•
635 000	Landkreis Waldeck-Frankenberg	60	—	—	—	—
635 000	Landkreis Waldeck-Frankenberg	60.1	—	—	—	—
635 000	Landkreis Waldeck-Frankenberg	60.2	—	—	—	—
635 000	Landkreis Waldeck-Frankenberg	61	•	•	•	•
635 000	Landkreis Waldeck-Frankenberg	61.1	—	—	—	—
635 000	Landkreis Waldeck-Frankenberg	61.2	•	•	•	•
635 000	Landkreis Waldeck-Frankenberg	61.3	—	—	—	—
635 000	Landkreis Waldeck-Frankenberg	61.9	—	—	—	—
635 000	Landkreis Waldeck-Frankenberg	61.90.1	—	—	—	—
635 000	Landkreis Waldeck-Frankenberg	61.90.9	—	—	—	—
635 000	Landkreis Waldeck-Frankenberg	62	70	18 390	521	18 911
635 000	Landkreis Waldeck-Frankenberg	62.01	35	5 604	•	•
635 000	Landkreis Waldeck-Frankenberg	62.01.1	14	2 241	1	2 242
635 000	Landkreis Waldeck-Frankenberg	62.01.9	21	3 363	•	•
635 000	Landkreis Waldeck-Frankenberg	62.02	26	10 561	500	11 060
635 000	Landkreis Waldeck-Frankenberg	62.03	5	256	•	•
635 000	Landkreis Waldeck-Frankenberg	62.09	4	1 969	—	1 970
635 000	Landkreis Waldeck-Frankenberg	63	12	2 459	17	2 476
635 000	Landkreis Waldeck-Frankenberg	63.1	•	•	•	•
635 000	Landkreis Waldeck-Frankenberg	63.11	•	•	•	•
635 000	Landkreis Waldeck-Frankenberg	63.12	—	—	—	—
635 000	Landkreis Waldeck-Frankenberg	63.9	•	•	•	•
635 000	Landkreis Waldeck-Frankenberg	63.91	•	•	•	•
635 000	Landkreis Waldeck-Frankenberg	63.99	•	•	•	•
635 000	Landkreis Waldeck-Frankenberg	K	18	14 447	6	14 453
635 000	Landkreis Waldeck-Frankenberg	64	4	13 148	6	13 155
635 000	Landkreis Waldeck-Frankenberg	64.1	4	13 148	6	13 155
635 000	Landkreis Waldeck-Frankenberg	64.11	—	—	—	—
635 000	Landkreis Waldeck-Frankenberg	64.19	4	13 148	6	13 155
635 000	Landkreis Waldeck-Frankenberg	64.19.1	—	—	—	—
635 000	Landkreis Waldeck-Frankenberg	64.19.2	•	•	•	•
635 000	Landkreis Waldeck-Frankenberg	64.19.3	•	•	•	•
635 000	Landkreis Waldeck-Frankenberg	64.19.4	—	—	—	—
635 000	Landkreis Waldeck-Frankenberg	64.19.5	—	—	—	—
635 000	Landkreis Waldeck-Frankenberg	64.19.6	—	—	—	—
635 000	Landkreis Waldeck-Frankenberg	64.2	—	—	—	—
635 000	Landkreis Waldeck-Frankenberg	64.3	—	—	—	—
635 000	Landkreis Waldeck-Frankenberg	64.9	—	—	—	—

6. Umsatzsteuerpflichtige und steuerbarer Umsatz in Hessen 2020 nach Verwaltungsbezirken und wirtschaftlicher Gliederung

AGS	Regierungsbezirk Kreisfreie Stadt Landkreis	WZ 2008	Steuer- pflichtige	Steuerbarer Umsatz		
				Lieferungen und Leistungen	inner- gemein- schaftliche Erwerbe	insgesamt
			Anzahl	1 000 Euro		
635 000	Landkreis Waldeck-Frankenberg	64.91	—	—	—	—
635 000	Landkreis Waldeck-Frankenberg	64.92	—	—	—	—
635 000	Landkreis Waldeck-Frankenberg	64.92.1	—	—	—	—
635 000	Landkreis Waldeck-Frankenberg	64.92.2	—	—	—	—
635 000	Landkreis Waldeck-Frankenberg	64.99	—	—	—	—
635 000	Landkreis Waldeck-Frankenberg	64.99.1	—	—	—	—
635 000	Landkreis Waldeck-Frankenberg	64.99.9	—	—	—	—
635 000	Landkreis Waldeck-Frankenberg	65	•	•	•	•
635 000	Landkreis Waldeck-Frankenberg	65.1	—	—	—	—
635 000	Landkreis Waldeck-Frankenberg	65.11	—	—	—	—
635 000	Landkreis Waldeck-Frankenberg	65.12	—	—	—	—
635 000	Landkreis Waldeck-Frankenberg	65.12.1	—	—	—	—
635 000	Landkreis Waldeck-Frankenberg	65.12.2	—	—	—	—
635 000	Landkreis Waldeck-Frankenberg	65.2	—	—	—	—
635 000	Landkreis Waldeck-Frankenberg	65.3	•	•	•	•
635 000	Landkreis Waldeck-Frankenberg	66	•	•	•	•
635 000	Landkreis Waldeck-Frankenberg	66.1	5	649	•	•
635 000	Landkreis Waldeck-Frankenberg	66.11	—	—	—	—
635 000	Landkreis Waldeck-Frankenberg	66.12	—	—	—	—
635 000	Landkreis Waldeck-Frankenberg	66.19	5	649	•	•
635 000	Landkreis Waldeck-Frankenberg	66.2	•	•	•	•
635 000	Landkreis Waldeck-Frankenberg	66.21	•	•	•	•
635 000	Landkreis Waldeck-Frankenberg	66.22	5	239	—	239
635 000	Landkreis Waldeck-Frankenberg	66.29	•	•	•	•
635 000	Landkreis Waldeck-Frankenberg	66.3	—	—	—	—
635 000	Landkreis Waldeck-Frankenberg	L	520	168 767	4 155	172 922
635 000	Landkreis Waldeck-Frankenberg	68	520	168 767	4 155	172 922
635 000	Landkreis Waldeck-Frankenberg	68.1	17	13 568	380	13 948
635 000	Landkreis Waldeck-Frankenberg	68.2	435	122 430	3 753	126 184
635 000	Landkreis Waldeck-Frankenberg	68.3	68	32 768	21	32 789
635 000	Landkreis Waldeck-Frankenberg	68.31	26	3 823	2	3 825
635 000	Landkreis Waldeck-Frankenberg	68.32	42	28 946	19	28 965
635 000	Landkreis Waldeck-Frankenberg	M	488	173 619	3 083	176 701
635 000	Landkreis Waldeck-Frankenberg	69	130	48 177	167	48 343
635 000	Landkreis Waldeck-Frankenberg	69.1	60	17 904	21	17 925
635 000	Landkreis Waldeck-Frankenberg	69.10.1	19	8 200	•	•
635 000	Landkreis Waldeck-Frankenberg	69.10.2	•	•	•	•
635 000	Landkreis Waldeck-Frankenberg	69.10.3	•	•	•	•
635 000	Landkreis Waldeck-Frankenberg	69.10.4	—	—	—	—
635 000	Landkreis Waldeck-Frankenberg	69.10.9	6	953	•	•
635 000	Landkreis Waldeck-Frankenberg	69.2	70	30 273	146	30 419
635 000	Landkreis Waldeck-Frankenberg	69.20.1	•	•	•	•
635 000	Landkreis Waldeck-Frankenberg	69.20.2	—	—	—	—
635 000	Landkreis Waldeck-Frankenberg	69.20.3	58	25 375	32	25 407
635 000	Landkreis Waldeck-Frankenberg	69.20.4	•	•	•	•
635 000	Landkreis Waldeck-Frankenberg	70	108	44 920	1 596	46 516
635 000	Landkreis Waldeck-Frankenberg	70.1	24	21 841	1 585	23 426
635 000	Landkreis Waldeck-Frankenberg	70.10.1	•	•	•	•
635 000	Landkreis Waldeck-Frankenberg	70.10.9	•	•	•	•
635 000	Landkreis Waldeck-Frankenberg	70.2	84	23 079	11	23 090
635 000	Landkreis Waldeck-Frankenberg	70.21	•	•	•	•
635 000	Landkreis Waldeck-Frankenberg	70.22	•	•	•	•
635 000	Landkreis Waldeck-Frankenberg	71	134	56 337	1 134	57 471
635 000	Landkreis Waldeck-Frankenberg	71.1	127	52 684	777	53 461

6. Umsatzsteuerpflichtige und steuerbarer Umsatz in Hessen 2020 nach Verwaltungsbezirken und wirtschaftlicher Gliederung

AGS	Regierungsbezirk Kreisfreie Stadt Landkreis	WZ 2008	Steuer- pflichtige	Steuerbarer Umsatz		
				Lieferungen und Leistungen	inner- gemein- schaftliche Erwerbe	insgesamt
			Anzahl	1 000 Euro		
635 000	Landkreis Waldeck-Frankenberg	71.11	49	18 576	2	18 578
635 000	Landkreis Waldeck-Frankenberg	71.11.1	35	15 196	•	•
635 000	Landkreis Waldeck-Frankenberg	71.11.2	5	827	•	•
635 000	Landkreis Waldeck-Frankenberg	71.11.3	5	416	2	418
635 000	Landkreis Waldeck-Frankenberg	71.11.4	4	2 137	•	•
635 000	Landkreis Waldeck-Frankenberg	71.12	78	34 108	774	34 883
635 000	Landkreis Waldeck-Frankenberg	71.12.1	30	10 397	631	11 029
635 000	Landkreis Waldeck-Frankenberg	71.12.2	24	19 006	39	19 045
635 000	Landkreis Waldeck-Frankenberg	71.12.3	•	•	•	•
635 000	Landkreis Waldeck-Frankenberg	71.12.9	•	•	•	•
635 000	Landkreis Waldeck-Frankenberg	71.2	7	3 653	357	4 010
635 000	Landkreis Waldeck-Frankenberg	72	9	2 592	1	2 592
635 000	Landkreis Waldeck-Frankenberg	72.1	9	2 592	1	2 592
635 000	Landkreis Waldeck-Frankenberg	72.11	•	•	•	•
635 000	Landkreis Waldeck-Frankenberg	72.19	•	•	•	•
635 000	Landkreis Waldeck-Frankenberg	72.2	—	—	—	—
635 000	Landkreis Waldeck-Frankenberg	73	36	7 229	97	7 327
635 000	Landkreis Waldeck-Frankenberg	73.1	•	•	•	•
635 000	Landkreis Waldeck-Frankenberg	73.11	31	6 927	97	7 024
635 000	Landkreis Waldeck-Frankenberg	73.12	•	•	•	•
635 000	Landkreis Waldeck-Frankenberg	73.2	•	•	•	•
635 000	Landkreis Waldeck-Frankenberg	74	45	6 239	83	6 322
635 000	Landkreis Waldeck-Frankenberg	74.1	12	2 085	82	2 167
635 000	Landkreis Waldeck-Frankenberg	74.10.1	•	•	•	•
635 000	Landkreis Waldeck-Frankenberg	74.10.2	•	•	•	•
635 000	Landkreis Waldeck-Frankenberg	74.10.3	8	1 588	59	1 647
635 000	Landkreis Waldeck-Frankenberg	74.2	•	•	•	•
635 000	Landkreis Waldeck-Frankenberg	74.20.1	•	•	•	•
635 000	Landkreis Waldeck-Frankenberg	74.20.2	—	—	—	—
635 000	Landkreis Waldeck-Frankenberg	74.3	•	•	•	•
635 000	Landkreis Waldeck-Frankenberg	74.30.1	—	—	—	—
635 000	Landkreis Waldeck-Frankenberg	74.30.2	•	•	•	•
635 000	Landkreis Waldeck-Frankenberg	74.9	18	1 761	1	1 762
635 000	Landkreis Waldeck-Frankenberg	75	26	8 125	5	8 131
635 000	Landkreis Waldeck-Frankenberg	75.00.1	20	7 499	5	7 504
635 000	Landkreis Waldeck-Frankenberg	75.00.9	6	626	—	626
635 000	Landkreis Waldeck-Frankenberg	N	259	137 588	2 378	139 966
635 000	Landkreis Waldeck-Frankenberg	77	49	26 672	660	27 332
635 000	Landkreis Waldeck-Frankenberg	77.1	11	3 420	589	4 008
635 000	Landkreis Waldeck-Frankenberg	77.11	•	•	•	•
635 000	Landkreis Waldeck-Frankenberg	77.12	•	•	•	•
635 000	Landkreis Waldeck-Frankenberg	77.2	9	908	3	911
635 000	Landkreis Waldeck-Frankenberg	77.21	3	461	3	465
635 000	Landkreis Waldeck-Frankenberg	77.22	•	•	•	•
635 000	Landkreis Waldeck-Frankenberg	77.29	•	•	•	•
635 000	Landkreis Waldeck-Frankenberg	77.3	29	22 345	68	22 413
635 000	Landkreis Waldeck-Frankenberg	77.31	3	515	•	•
635 000	Landkreis Waldeck-Frankenberg	77.32	9	7 262	•	•
635 000	Landkreis Waldeck-Frankenberg	77.33	—	—	—	—
635 000	Landkreis Waldeck-Frankenberg	77.34	4	352	•	•
635 000	Landkreis Waldeck-Frankenberg	77.35	—	—	—	—
635 000	Landkreis Waldeck-Frankenberg	77.39	13	14 216	•	•
635 000	Landkreis Waldeck-Frankenberg	77.4	—	—	—	—
635 000	Landkreis Waldeck-Frankenberg	78	8	16 284	3	16 287

6. Umsatzsteuerpflichtige und steuerbarer Umsatz in Hessen 2020 nach Verwaltungsbezirken und wirtschaftlicher Gliederung

AGS	Regierungsbezirk Kreisfreie Stadt Landkreis	WZ 2008	Steuer- pflichtige	Steuerbarer Umsatz		
				Lieferungen und Leistungen	inner- gemein- schaftliche Erwerbe	insgesamt
			Anzahl	1 000 Euro		
635 000	Landkreis Waldeck-Frankenberg	78.1	•	•	•	•
635 000	Landkreis Waldeck-Frankenberg	78.2	•	•	•	•
635 000	Landkreis Waldeck-Frankenberg	78.3	•	•	•	•
635 000	Landkreis Waldeck-Frankenberg	79	•	•	•	•
635 000	Landkreis Waldeck-Frankenberg	79.1	6	371	2	373
635 000	Landkreis Waldeck-Frankenberg	79.11	6	371	2	373
635 000	Landkreis Waldeck-Frankenberg	79.12	—	—	—	—
635 000	Landkreis Waldeck-Frankenberg	79.9	•	•	•	•
635 000	Landkreis Waldeck-Frankenberg	80	•	•	•	•
635 000	Landkreis Waldeck-Frankenberg	80.1	9	4 716	11	4 727
635 000	Landkreis Waldeck-Frankenberg	80.2	•	•	•	•
635 000	Landkreis Waldeck-Frankenberg	80.3	•	•	•	•
635 000	Landkreis Waldeck-Frankenberg	81	149	37 216	129	37 345
635 000	Landkreis Waldeck-Frankenberg	81.1	35	6 622	2	6 624
635 000	Landkreis Waldeck-Frankenberg	81.2	45	12 797	80	12 876
635 000	Landkreis Waldeck-Frankenberg	81.21	15	5 495	28	5 523
635 000	Landkreis Waldeck-Frankenberg	81.22	21	4 264	46	4 310
635 000	Landkreis Waldeck-Frankenberg	81.22.1	18	3 292	•	•
635 000	Landkreis Waldeck-Frankenberg	81.22.9	3	972	•	•
635 000	Landkreis Waldeck-Frankenberg	81.29	9	3 038	5	3 043
635 000	Landkreis Waldeck-Frankenberg	81.29.1	•	•	•	•
635 000	Landkreis Waldeck-Frankenberg	81.29.2	—	—	—	—
635 000	Landkreis Waldeck-Frankenberg	81.29.9	•	•	•	•
635 000	Landkreis Waldeck-Frankenberg	81.3	69	17 797	48	17 845
635 000	Landkreis Waldeck-Frankenberg	81.30.1	60	16 297	•	•
635 000	Landkreis Waldeck-Frankenberg	81.30.9	9	1 500	•	•
635 000	Landkreis Waldeck-Frankenberg	82	33	21 091	1 553	22 644
635 000	Landkreis Waldeck-Frankenberg	82.1	•	•	•	•
635 000	Landkreis Waldeck-Frankenberg	82.11	•	•	•	•
635 000	Landkreis Waldeck-Frankenberg	82.19	•	•	•	•
635 000	Landkreis Waldeck-Frankenberg	82.2	•	•	•	•
635 000	Landkreis Waldeck-Frankenberg	82.3	7	391	•	•
635 000	Landkreis Waldeck-Frankenberg	82.9	22	20 237	•	•
635 000	Landkreis Waldeck-Frankenberg	82.91	•	•	•	•
635 000	Landkreis Waldeck-Frankenberg	82.91.1	•	•	•	•
635 000	Landkreis Waldeck-Frankenberg	82.91.2	—	—	—	—
635 000	Landkreis Waldeck-Frankenberg	82.92	•	•	•	•
635 000	Landkreis Waldeck-Frankenberg	82.99	•	•	•	•
635 000	Landkreis Waldeck-Frankenberg	82.99.1	—	—	—	—
635 000	Landkreis Waldeck-Frankenberg	82.99.9	•	•	•	•
635 000	Landkreis Waldeck-Frankenberg	O	—	—	—	—
635 000	Landkreis Waldeck-Frankenberg	P	73	11 012	220	11 233
635 000	Landkreis Waldeck-Frankenberg	85	73	11 012	220	11 233
635 000	Landkreis Waldeck-Frankenberg	85.1	—	—	—	—
635 000	Landkreis Waldeck-Frankenberg	85.2	—	—	—	—
635 000	Landkreis Waldeck-Frankenberg	85.3	•	•	•	•
635 000	Landkreis Waldeck-Frankenberg	85.31	—	—	—	—
635 000	Landkreis Waldeck-Frankenberg	85.32	•	•	•	•
635 000	Landkreis Waldeck-Frankenberg	85.4	•	•	•	•
635 000	Landkreis Waldeck-Frankenberg	85.41	•	•	•	•
635 000	Landkreis Waldeck-Frankenberg	85.42	—	—	—	—
635 000	Landkreis Waldeck-Frankenberg	85.42.1	—	—	—	—
635 000	Landkreis Waldeck-Frankenberg	85.42.2	—	—	—	—
635 000	Landkreis Waldeck-Frankenberg	85.42.3	—	—	—	—

6. Umsatzsteuerpflichtige und steuerbarer Umsatz in Hessen 2020 nach Verwaltungsbezirken und wirtschaftlicher Gliederung

AGS	Regierungsbezirk Kreisfreie Stadt Landkreis	WZ 2008	Steuer- pflichtige	Steuerbarer Umsatz		
				Lieferungen und Leistungen	inner- gemein- schaftliche Erwerbe	insgesamt
			Anzahl	1 000 Euro		
635 000	Landkreis Waldeck-Frankenberg	85.42.4	—	—	—	—
635 000	Landkreis Waldeck-Frankenberg	85.5	68	9 978	163	10 141
635 000	Landkreis Waldeck-Frankenberg	85.51	•	•	•	•
635 000	Landkreis Waldeck-Frankenberg	85.52	•	•	•	•
635 000	Landkreis Waldeck-Frankenberg	85.53	39	5 667	145	5 812
635 000	Landkreis Waldeck-Frankenberg	85.59	12	2 165	1	2 166
635 000	Landkreis Waldeck-Frankenberg	85.59.1	—	—	—	—
635 000	Landkreis Waldeck-Frankenberg	85.59.2	6	1 756	•	•
635 000	Landkreis Waldeck-Frankenberg	85.59.9	6	409	•	•
635 000	Landkreis Waldeck-Frankenberg	85.6	—	—	—	—
635 000	Landkreis Waldeck-Frankenberg	Q	94	349 522	411	349 933
635 000	Landkreis Waldeck-Frankenberg	86	75	265 192	346	265 538
635 000	Landkreis Waldeck-Frankenberg	86.1	13	238 895	343	239 238
635 000	Landkreis Waldeck-Frankenberg	86.10.1	7	136 957	96	137 053
635 000	Landkreis Waldeck-Frankenberg	86.10.2	—	—	—	—
635 000	Landkreis Waldeck-Frankenberg	86.10.3	6	101 938	247	102 185
635 000	Landkreis Waldeck-Frankenberg	86.2	33	19 008	1	19 009
635 000	Landkreis Waldeck-Frankenberg	86.21	9	4 247	•	•
635 000	Landkreis Waldeck-Frankenberg	86.22	11	4 155	•	•
635 000	Landkreis Waldeck-Frankenberg	86.23	13	10 606	•	•
635 000	Landkreis Waldeck-Frankenberg	86.9	29	7 289	2	7 291
635 000	Landkreis Waldeck-Frankenberg	86.90.1	•	•	•	•
635 000	Landkreis Waldeck-Frankenberg	86.90.2	•	•	•	•
635 000	Landkreis Waldeck-Frankenberg	86.90.3	—	—	—	—
635 000	Landkreis Waldeck-Frankenberg	86.90.9	17	5 125	2	5 128
635 000	Landkreis Waldeck-Frankenberg	87	•	•	•	•
635 000	Landkreis Waldeck-Frankenberg	87.1	•	•	•	•
635 000	Landkreis Waldeck-Frankenberg	87.2	—	—	—	—
635 000	Landkreis Waldeck-Frankenberg	87.3	•	•	•	•
635 000	Landkreis Waldeck-Frankenberg	87.9	—	—	—	—
635 000	Landkreis Waldeck-Frankenberg	88	•	•	•	•
635 000	Landkreis Waldeck-Frankenberg	88.1	•	•	•	•
635 000	Landkreis Waldeck-Frankenberg	88.10.1	•	•	•	•
635 000	Landkreis Waldeck-Frankenberg	88.10.2	•	•	•	•
635 000	Landkreis Waldeck-Frankenberg	88.9	•	•	•	•
635 000	Landkreis Waldeck-Frankenberg	88.91	•	•	•	•
635 000	Landkreis Waldeck-Frankenberg	88.99	•	•	•	•
635 000	Landkreis Waldeck-Frankenberg	R	118	36 738	182	36 920
635 000	Landkreis Waldeck-Frankenberg	90	26	8 564	•	•
635 000	Landkreis Waldeck-Frankenberg	90.01	•	•	•	•
635 000	Landkreis Waldeck-Frankenberg	90.01.1	—	—	—	—
635 000	Landkreis Waldeck-Frankenberg	90.01.2	•	•	•	•
635 000	Landkreis Waldeck-Frankenberg	90.01.3	—	—	—	—
635 000	Landkreis Waldeck-Frankenberg	90.01.4	6	426	1	427
635 000	Landkreis Waldeck-Frankenberg	90.02	4	891	—	891
635 000	Landkreis Waldeck-Frankenberg	90.03	14	1 532	1	1 533
635 000	Landkreis Waldeck-Frankenberg	90.03.1	•	•	•	•
635 000	Landkreis Waldeck-Frankenberg	90.03.2	•	•	•	•
635 000	Landkreis Waldeck-Frankenberg	90.03.3	•	•	•	•
635 000	Landkreis Waldeck-Frankenberg	90.03.4	•	•	•	•
635 000	Landkreis Waldeck-Frankenberg	90.03.5	8	451	1	452
635 000	Landkreis Waldeck-Frankenberg	90.04	•	•	•	•
635 000	Landkreis Waldeck-Frankenberg	90.04.1	•	•	•	•
635 000	Landkreis Waldeck-Frankenberg	90.04.2	—	—	—	—

6. Umsatzsteuerpflichtige und steuerbarer Umsatz in Hessen 2020 nach Verwaltungsbezirken und wirtschaftlicher Gliederung

AGS	Regierungsbezirk Kreisfreie Stadt Landkreis	WZ 2008	Steuer- pflichtige	Steuerbarer Umsatz		
				Lieferungen und Leistungen	inner- gemein- schaftliche Erwerbe	insgesamt
			Anzahl	1 000 Euro		
635 000	Landkreis Waldeck-Frankenberg	90.04.3	—	—	—	—
635 000	Landkreis Waldeck-Frankenberg	91	4	994	5	999
635 000	Landkreis Waldeck-Frankenberg	91.01	—	—	—	—
635 000	Landkreis Waldeck-Frankenberg	91.02	—	—	—	—
635 000	Landkreis Waldeck-Frankenberg	91.03	—	—	—	—
635 000	Landkreis Waldeck-Frankenberg	91.04	4	994	5	999
635 000	Landkreis Waldeck-Frankenberg	92	16	8 118	•	•
635 000	Landkreis Waldeck-Frankenberg	92.00.1	13	7 782	•	•
635 000	Landkreis Waldeck-Frankenberg	92.00.2	—	—	—	—
635 000	Landkreis Waldeck-Frankenberg	92.00.3	3	337	•	•
635 000	Landkreis Waldeck-Frankenberg	93	72	19 061	175	19 236
635 000	Landkreis Waldeck-Frankenberg	93.1	49	11 394	81	11 474
635 000	Landkreis Waldeck-Frankenberg	93.11	17	6 389	•	•
635 000	Landkreis Waldeck-Frankenberg	93.12	7	343	•	•
635 000	Landkreis Waldeck-Frankenberg	93.13	19	3 331	11	3 342
635 000	Landkreis Waldeck-Frankenberg	93.19	6	1 330	—	1 331
635 000	Landkreis Waldeck-Frankenberg	93.2	23	7 667	94	7 761
635 000	Landkreis Waldeck-Frankenberg	93.21	4	373	•	•
635 000	Landkreis Waldeck-Frankenberg	93.29	19	7 294	•	•
635 000	Landkreis Waldeck-Frankenberg	S	217	36 910	210	37 120
635 000	Landkreis Waldeck-Frankenberg	94	15	7 705	•	•
635 000	Landkreis Waldeck-Frankenberg	94.1	7	7 327	•	•
635 000	Landkreis Waldeck-Frankenberg	94.11	•	•	•	•
635 000	Landkreis Waldeck-Frankenberg	94.12	•	•	•	•
635 000	Landkreis Waldeck-Frankenberg	94.2	—	—	—	—
635 000	Landkreis Waldeck-Frankenberg	94.9	8	378	•	•
635 000	Landkreis Waldeck-Frankenberg	94.91	—	—	—	—
635 000	Landkreis Waldeck-Frankenberg	94.92	—	—	—	—
635 000	Landkreis Waldeck-Frankenberg	94.99	8	378	•	•
635 000	Landkreis Waldeck-Frankenberg	94.99.1	•	•	•	•
635 000	Landkreis Waldeck-Frankenberg	94.99.2	—	—	—	—
635 000	Landkreis Waldeck-Frankenberg	94.99.3	•	•	•	•
635 000	Landkreis Waldeck-Frankenberg	94.99.4	•	•	•	•
635 000	Landkreis Waldeck-Frankenberg	94.99.9	4	219	•	•
635 000	Landkreis Waldeck-Frankenberg	95	13	2 046	—	2 046
635 000	Landkreis Waldeck-Frankenberg	95.1	•	•	•	•
635 000	Landkreis Waldeck-Frankenberg	95.11	•	•	•	•
635 000	Landkreis Waldeck-Frankenberg	95.12	—	—	—	—
635 000	Landkreis Waldeck-Frankenberg	95.2	•	•	•	•
635 000	Landkreis Waldeck-Frankenberg	95.21	—	—	—	—
635 000	Landkreis Waldeck-Frankenberg	95.22	•	•	•	•
635 000	Landkreis Waldeck-Frankenberg	95.23	•	•	•	•
635 000	Landkreis Waldeck-Frankenberg	95.24	—	—	—	—
635 000	Landkreis Waldeck-Frankenberg	95.25	—	—	—	—
635 000	Landkreis Waldeck-Frankenberg	95.29	8	1 276	—	1 277
635 000	Landkreis Waldeck-Frankenberg	96	189	27 159	•	•
635 000	Landkreis Waldeck-Frankenberg	96.01	•	•	•	•
635 000	Landkreis Waldeck-Frankenberg	96.02	128	12 746	63	12 809
635 000	Landkreis Waldeck-Frankenberg	96.02.1	105	9 486	36	9 522
635 000	Landkreis Waldeck-Frankenberg	96.02.2	23	3 260	27	3 287
635 000	Landkreis Waldeck-Frankenberg	96.03	18	8 332	•	•
635 000	Landkreis Waldeck-Frankenberg	96.03.1	•	•	•	•
635 000	Landkreis Waldeck-Frankenberg	96.03.2	•	•	•	•
635 000	Landkreis Waldeck-Frankenberg	96.04	•	•	•	•

6. Umsatzsteuerpflichtige und steuerbarer Umsatz in Hessen 2020 nach Verwaltungsbezirken und wirtschaftlicher Gliederung

AGS	Regierungsbezirk Kreisfreie Stadt Landkreis	WZ 2008	Steuer- pflichtige	Steuerbarer Umsatz		
				Lieferungen und Leistungen	inner- gemein- schaftliche Erwerbe	insgesamt
			Anzahl	1 000 Euro		
635 000	Landkreis Waldeck-Frankenberg	96.09	28	2 923	143	3 066
636 000	Werra-Meißner-Kreis	A - S	3 074	2 485 688	88 763	2 574 450
636 000	Werra-Meißner-Kreis	A	226	82 149	2 481	84 630
636 000	Werra-Meißner-Kreis	01	190	73 573	2 467	76 040
636 000	Werra-Meißner-Kreis	01.1	65	12 933	6	12 939
636 000	Werra-Meißner-Kreis	01.11	62	12 626	6	12 632
636 000	Werra-Meißner-Kreis	01.12	—	—	—	—
636 000	Werra-Meißner-Kreis	01.13	•	•	•	•
636 000	Werra-Meißner-Kreis	01.13.1	—	—	—	—
636 000	Werra-Meißner-Kreis	01.13.2	•	•	•	•
636 000	Werra-Meißner-Kreis	01.14	—	—	—	—
636 000	Werra-Meißner-Kreis	01.15	—	—	—	—
636 000	Werra-Meißner-Kreis	01.16	—	—	—	—
636 000	Werra-Meißner-Kreis	01.19	•	•	•	•
636 000	Werra-Meißner-Kreis	01.19.1	•	•	•	•
636 000	Werra-Meißner-Kreis	01.19.2	—	—	—	—
636 000	Werra-Meißner-Kreis	01.19.9	—	—	—	—
636 000	Werra-Meißner-Kreis	01.2	5	2 395	50	2 445
636 000	Werra-Meißner-Kreis	01.21	—	—	—	—
636 000	Werra-Meißner-Kreis	01.22	—	—	—	—
636 000	Werra-Meißner-Kreis	01.23	—	—	—	—
636 000	Werra-Meißner-Kreis	01.24	•	•	•	•
636 000	Werra-Meißner-Kreis	01.25	•	•	•	•
636 000	Werra-Meißner-Kreis	01.25.1	•	•	•	•
636 000	Werra-Meißner-Kreis	01.25.9	•	•	•	•
636 000	Werra-Meißner-Kreis	01.26	—	—	—	—
636 000	Werra-Meißner-Kreis	01.27	—	—	—	—
636 000	Werra-Meißner-Kreis	01.28	—	—	—	—
636 000	Werra-Meißner-Kreis	01.29	—	—	—	—
636 000	Werra-Meißner-Kreis	01.3	•	•	•	•
636 000	Werra-Meißner-Kreis	01.30.1	3	252	68	320
636 000	Werra-Meißner-Kreis	01.30.2	•	•	•	•
636 000	Werra-Meißner-Kreis	01.4	11	5 190	8	5 198
636 000	Werra-Meißner-Kreis	01.41	•	•	•	•
636 000	Werra-Meißner-Kreis	01.42	—	—	—	—
636 000	Werra-Meißner-Kreis	01.43	•	•	•	•
636 000	Werra-Meißner-Kreis	01.44	—	—	—	—
636 000	Werra-Meißner-Kreis	01.45	•	•	•	•
636 000	Werra-Meißner-Kreis	01.46	—	—	—	—
636 000	Werra-Meißner-Kreis	01.47	3	1 904	4	1 908
636 000	Werra-Meißner-Kreis	01.49	3	174	4	178
636 000	Werra-Meißner-Kreis	01.5	80	18 205	393	18 598
636 000	Werra-Meißner-Kreis	01.6	24	34 286	1 941	36 227
636 000	Werra-Meißner-Kreis	01.61	13	7 443	38	7 482
636 000	Werra-Meißner-Kreis	01.62	•	•	•	•
636 000	Werra-Meißner-Kreis	01.63	—	—	—	—
636 000	Werra-Meißner-Kreis	01.64	•	•	•	•
636 000	Werra-Meißner-Kreis	01.7	•	•	•	•
636 000	Werra-Meißner-Kreis	02	•	•	•	•
636 000	Werra-Meißner-Kreis	02.1	•	•	•	•
636 000	Werra-Meißner-Kreis	02.2	12	3 393	5	3 398
636 000	Werra-Meißner-Kreis	02.3	—	—	—	—
636 000	Werra-Meißner-Kreis	02.4	16	4 427	8	4 436
636 000	Werra-Meißner-Kreis	03	•	•	•	•

**6. Umsatzsteuerpflichtige und steuerbarer Umsatz in Hessen 2020 nach
Verwaltungsbezirken und wirtschaftlicher Gliederung**

AGS	Regierungsbezirk Kreisfreie Stadt Landkreis	WZ 2008	Steuer- pflichtige	Steuerbarer Umsatz		
				Lieferungen und Leistungen	inner- gemein- schaftliche Erwerbe	insgesamt
			Anzahl	1 000 Euro		
636 000	Werra-Meißner-Kreis	03.1	—	—	—	—
636 000	Werra-Meißner-Kreis	03.11	—	—	—	—
636 000	Werra-Meißner-Kreis	03.12	—	—	—	—
636 000	Werra-Meißner-Kreis	03.2	•	•	•	•
636 000	Werra-Meißner-Kreis	03.21	—	—	—	—
636 000	Werra-Meißner-Kreis	03.22	•	•	•	•
636 000	Werra-Meißner-Kreis	B	•	•	•	•
636 000	Werra-Meißner-Kreis	05	—	—	—	—
636 000	Werra-Meißner-Kreis	05.1	—	—	—	—
636 000	Werra-Meißner-Kreis	05.2	—	—	—	—
636 000	Werra-Meißner-Kreis	06	—	—	—	—
636 000	Werra-Meißner-Kreis	06.1	—	—	—	—
636 000	Werra-Meißner-Kreis	06.2	—	—	—	—
636 000	Werra-Meißner-Kreis	07	—	—	—	—
636 000	Werra-Meißner-Kreis	07.1	—	—	—	—
636 000	Werra-Meißner-Kreis	07.2	—	—	—	—
636 000	Werra-Meißner-Kreis	07.21	—	—	—	—
636 000	Werra-Meißner-Kreis	07.29	—	—	—	—
636 000	Werra-Meißner-Kreis	08	•	•	•	•
636 000	Werra-Meißner-Kreis	08.1	•	•	•	•
636 000	Werra-Meißner-Kreis	08.11	•	•	•	•
636 000	Werra-Meißner-Kreis	08.12	—	—	—	—
636 000	Werra-Meißner-Kreis	08.9	—	—	—	—
636 000	Werra-Meißner-Kreis	08.91	—	—	—	—
636 000	Werra-Meißner-Kreis	08.92	—	—	—	—
636 000	Werra-Meißner-Kreis	08.93	—	—	—	—
636 000	Werra-Meißner-Kreis	08.99	—	—	—	—
636 000	Werra-Meißner-Kreis	09	—	—	—	—
636 000	Werra-Meißner-Kreis	09.1	—	—	—	—
636 000	Werra-Meißner-Kreis	09.9	—	—	—	—
636 000	Werra-Meißner-Kreis	C	254	659 554	48 342	707 897
636 000	Werra-Meißner-Kreis	10	49	33 119	255	33 374
636 000	Werra-Meißner-Kreis	10.1	26	17 000	153	17 152
636 000	Werra-Meißner-Kreis	10.11	—	—	—	—
636 000	Werra-Meißner-Kreis	10.12	•	•	•	•
636 000	Werra-Meißner-Kreis	10.13	•	•	•	•
636 000	Werra-Meißner-Kreis	10.2	—	—	—	—
636 000	Werra-Meißner-Kreis	10.3	—	—	—	—
636 000	Werra-Meißner-Kreis	10.31	—	—	—	—
636 000	Werra-Meißner-Kreis	10.32	—	—	—	—
636 000	Werra-Meißner-Kreis	10.39	—	—	—	—
636 000	Werra-Meißner-Kreis	10.4	—	—	—	—
636 000	Werra-Meißner-Kreis	10.41	—	—	—	—
636 000	Werra-Meißner-Kreis	10.42	—	—	—	—
636 000	Werra-Meißner-Kreis	10.5	—	—	—	—
636 000	Werra-Meißner-Kreis	10.51	—	—	—	—
636 000	Werra-Meißner-Kreis	10.52	—	—	—	—
636 000	Werra-Meißner-Kreis	10.6	•	•	•	•
636 000	Werra-Meißner-Kreis	10.61	•	•	•	•
636 000	Werra-Meißner-Kreis	10.62	—	—	—	—
636 000	Werra-Meißner-Kreis	10.7	•	•	•	•
636 000	Werra-Meißner-Kreis	10.71	•	•	•	•
636 000	Werra-Meißner-Kreis	10.72	•	•	•	•
636 000	Werra-Meißner-Kreis	10.73	—	—	—	—

**6. Umsatzsteuerpflichtige und steuerbarer Umsatz in Hessen 2020 nach
Verwaltungsbezirken und wirtschaftlicher Gliederung**

AGS	Regierungsbezirk Kreisfreie Stadt Landkreis	WZ 2008	Steuer- pflichtige	Steuerbarer Umsatz		
				Lieferungen und Leistungen	inner- gemein- schaftliche Erwerbe	insgesamt
			Anzahl	1 000 Euro		
636 000	Werra-Meißner-Kreis	10.8	•	•	•	•
636 000	Werra-Meißner-Kreis	10.81	—	—	—	—
636 000	Werra-Meißner-Kreis	10.82	—	—	—	—
636 000	Werra-Meißner-Kreis	10.83	•	•	•	•
636 000	Werra-Meißner-Kreis	10.84	—	—	—	—
636 000	Werra-Meißner-Kreis	10.85	—	—	—	—
636 000	Werra-Meißner-Kreis	10.86	—	—	—	—
636 000	Werra-Meißner-Kreis	10.89	—	—	—	—
636 000	Werra-Meißner-Kreis	10.9	•	•	•	•
636 000	Werra-Meißner-Kreis	10.91	•	•	•	•
636 000	Werra-Meißner-Kreis	10.92	—	—	—	—
636 000	Werra-Meißner-Kreis	11	•	•	•	•
636 000	Werra-Meißner-Kreis	11.01	•	•	•	•
636 000	Werra-Meißner-Kreis	11.02	—	—	—	—
636 000	Werra-Meißner-Kreis	11.03	—	—	—	—
636 000	Werra-Meißner-Kreis	11.04	—	—	—	—
636 000	Werra-Meißner-Kreis	11.05	•	•	•	•
636 000	Werra-Meißner-Kreis	11.06	—	—	—	—
636 000	Werra-Meißner-Kreis	11.07	—	—	—	—
636 000	Werra-Meißner-Kreis	12	—	—	—	—
636 000	Werra-Meißner-Kreis	13	•	•	•	•
636 000	Werra-Meißner-Kreis	13.1	•	•	•	•
636 000	Werra-Meißner-Kreis	13.2	—	—	—	—
636 000	Werra-Meißner-Kreis	13.3	3	126	20	146
636 000	Werra-Meißner-Kreis	13.9	•	•	•	•
636 000	Werra-Meißner-Kreis	13.91	—	—	—	—
636 000	Werra-Meißner-Kreis	13.92	•	•	•	•
636 000	Werra-Meißner-Kreis	13.93	—	—	—	—
636 000	Werra-Meißner-Kreis	13.94	—	—	—	—
636 000	Werra-Meißner-Kreis	13.95	—	—	—	—
636 000	Werra-Meißner-Kreis	13.96	—	—	—	—
636 000	Werra-Meißner-Kreis	13.99	—	—	—	—
636 000	Werra-Meißner-Kreis	14	•	•	•	•
636 000	Werra-Meißner-Kreis	14.1	•	•	•	•
636 000	Werra-Meißner-Kreis	14.11	—	—	—	—
636 000	Werra-Meißner-Kreis	14.12	—	—	—	—
636 000	Werra-Meißner-Kreis	14.13	•	•	•	•
636 000	Werra-Meißner-Kreis	14.14	—	—	—	—
636 000	Werra-Meißner-Kreis	14.19	—	—	—	—
636 000	Werra-Meißner-Kreis	14.2	—	—	—	—
636 000	Werra-Meißner-Kreis	14.3	•	•	•	•
636 000	Werra-Meißner-Kreis	14.31	•	•	•	•
636 000	Werra-Meißner-Kreis	14.39	—	—	—	—
636 000	Werra-Meißner-Kreis	15	•	•	•	•
636 000	Werra-Meißner-Kreis	15.1	•	•	•	•
636 000	Werra-Meißner-Kreis	15.11	—	—	—	—
636 000	Werra-Meißner-Kreis	15.12	•	•	•	•
636 000	Werra-Meißner-Kreis	15.2	—	—	—	—
636 000	Werra-Meißner-Kreis	16	27	40 044	816	40 860
636 000	Werra-Meißner-Kreis	16.1	7	15 374	51	15 425
636 000	Werra-Meißner-Kreis	16.2	20	24 670	765	25 435
636 000	Werra-Meißner-Kreis	16.21	•	•	•	•
636 000	Werra-Meißner-Kreis	16.22	—	—	—	—
636 000	Werra-Meißner-Kreis	16.23	•	•	•	•

**6. Umsatzsteuerpflichtige und steuerbarer Umsatz in Hessen 2020 nach
Verwaltungsbezirken und wirtschaftlicher Gliederung**

AGS	Regierungsbezirk Kreisfreie Stadt Landkreis	WZ 2008	Steuer- pflichtige	Steuerbarer Umsatz		
				Lieferungen und Leistungen	inner- gemein- schaftliche Erwerbe	insgesamt
			Anzahl	1 000 Euro		
636 000	Werra-Meißner-Kreis	16.24	•	•	•	•
636 000	Werra-Meißner-Kreis	16.29	5	1 438	•	•
636 000	Werra-Meißner-Kreis	17	•	•	•	•
636 000	Werra-Meißner-Kreis	17.1	—	—	—	—
636 000	Werra-Meißner-Kreis	17.11	—	—	—	—
636 000	Werra-Meißner-Kreis	17.12	—	—	—	—
636 000	Werra-Meißner-Kreis	17.2	•	•	•	•
636 000	Werra-Meißner-Kreis	17.21	•	•	•	•
636 000	Werra-Meißner-Kreis	17.22	—	—	—	—
636 000	Werra-Meißner-Kreis	17.23	—	—	—	—
636 000	Werra-Meißner-Kreis	17.24	•	•	•	•
636 000	Werra-Meißner-Kreis	17.29	•	•	•	•
636 000	Werra-Meißner-Kreis	18	10	20 806	363	21 169
636 000	Werra-Meißner-Kreis	18.1	•	•	•	•
636 000	Werra-Meißner-Kreis	18.11	•	•	•	•
636 000	Werra-Meißner-Kreis	18.12	•	•	•	•
636 000	Werra-Meißner-Kreis	18.13	—	—	—	—
636 000	Werra-Meißner-Kreis	18.14	—	—	—	—
636 000	Werra-Meißner-Kreis	18.2	•	•	•	•
636 000	Werra-Meißner-Kreis	19	—	—	—	—
636 000	Werra-Meißner-Kreis	19.1	—	—	—	—
636 000	Werra-Meißner-Kreis	19.2	—	—	—	—
636 000	Werra-Meißner-Kreis	20	5	41 030	2 121	43 151
636 000	Werra-Meißner-Kreis	20.1	•	•	•	•
636 000	Werra-Meißner-Kreis	20.11	—	—	—	—
636 000	Werra-Meißner-Kreis	20.12	—	—	—	—
636 000	Werra-Meißner-Kreis	20.13	•	•	•	•
636 000	Werra-Meißner-Kreis	20.14	—	—	—	—
636 000	Werra-Meißner-Kreis	20.15	—	—	—	—
636 000	Werra-Meißner-Kreis	20.16	—	—	—	—
636 000	Werra-Meißner-Kreis	20.17	—	—	—	—
636 000	Werra-Meißner-Kreis	20.2	—	—	—	—
636 000	Werra-Meißner-Kreis	20.3	—	—	—	—
636 000	Werra-Meißner-Kreis	20.4	•	•	•	•
636 000	Werra-Meißner-Kreis	20.41	•	•	•	•
636 000	Werra-Meißner-Kreis	20.42	•	•	•	•
636 000	Werra-Meißner-Kreis	20.5	—	—	—	—
636 000	Werra-Meißner-Kreis	20.51	—	—	—	—
636 000	Werra-Meißner-Kreis	20.52	—	—	—	—
636 000	Werra-Meißner-Kreis	20.53	—	—	—	—
636 000	Werra-Meißner-Kreis	20.59	—	—	—	—
636 000	Werra-Meißner-Kreis	20.6	—	—	—	—
636 000	Werra-Meißner-Kreis	21	—	—	—	—
636 000	Werra-Meißner-Kreis	21.1	—	—	—	—
636 000	Werra-Meißner-Kreis	21.2	—	—	—	—
636 000	Werra-Meißner-Kreis	22	14	108 655	7 789	116 444
636 000	Werra-Meißner-Kreis	22.1	—	—	—	—
636 000	Werra-Meißner-Kreis	22.11	—	—	—	—
636 000	Werra-Meißner-Kreis	22.19	—	—	—	—
636 000	Werra-Meißner-Kreis	22.2	14	108 655	7 789	116 444
636 000	Werra-Meißner-Kreis	22.21	•	•	•	•
636 000	Werra-Meißner-Kreis	22.22	•	•	•	•
636 000	Werra-Meißner-Kreis	22.23	•	•	•	•
636 000	Werra-Meißner-Kreis	22.29	9	39 787	3 416	43 203

6. Umsatzsteuerpflichtige und steuerbarer Umsatz in Hessen 2020 nach Verwaltungsbezirken und wirtschaftlicher Gliederung

AGS	Regierungsbezirk Kreisfreie Stadt Landkreis	WZ 2008	Steuer- pflichtige	Steuerbarer Umsatz		
				Lieferungen und Leistungen	inner- gemein- schaftliche Erwerbe	insgesamt
			Anzahl	1 000 Euro		
636 000	Werra-Meißner-Kreis	23	17	46 210	7 420	53 630
636 000	Werra-Meißner-Kreis	23.1	•	•	•	•
636 000	Werra-Meißner-Kreis	23.11	—	—	—	—
636 000	Werra-Meißner-Kreis	23.12	—	—	—	—
636 000	Werra-Meißner-Kreis	23.13	—	—	—	—
636 000	Werra-Meißner-Kreis	23.14	—	—	—	—
636 000	Werra-Meißner-Kreis	23.19	•	•	•	•
636 000	Werra-Meißner-Kreis	23.2	•	•	•	•
636 000	Werra-Meißner-Kreis	23.3	•	•	•	•
636 000	Werra-Meißner-Kreis	23.31	•	•	•	•
636 000	Werra-Meißner-Kreis	23.32	—	—	—	—
636 000	Werra-Meißner-Kreis	23.4	•	•	•	•
636 000	Werra-Meißner-Kreis	23.41	—	—	—	—
636 000	Werra-Meißner-Kreis	23.42	—	—	—	—
636 000	Werra-Meißner-Kreis	23.43	—	—	—	—
636 000	Werra-Meißner-Kreis	23.44	•	•	•	•
636 000	Werra-Meißner-Kreis	23.49	—	—	—	—
636 000	Werra-Meißner-Kreis	23.5	—	—	—	—
636 000	Werra-Meißner-Kreis	23.51	—	—	—	—
636 000	Werra-Meißner-Kreis	23.52	—	—	—	—
636 000	Werra-Meißner-Kreis	23.6	•	•	•	•
636 000	Werra-Meißner-Kreis	23.61	•	•	•	•
636 000	Werra-Meißner-Kreis	23.62	—	—	—	—
636 000	Werra-Meißner-Kreis	23.63	—	—	—	—
636 000	Werra-Meißner-Kreis	23.64	—	—	—	—
636 000	Werra-Meißner-Kreis	23.65	—	—	—	—
636 000	Werra-Meißner-Kreis	23.69	•	•	•	•
636 000	Werra-Meißner-Kreis	23.7	7	2 919	33	2 952
636 000	Werra-Meißner-Kreis	23.9	—	—	—	—
636 000	Werra-Meißner-Kreis	23.91	—	—	—	—
636 000	Werra-Meißner-Kreis	23.99	—	—	—	—
636 000	Werra-Meißner-Kreis	24	—	—	—	—
636 000	Werra-Meißner-Kreis	24.1	—	—	—	—
636 000	Werra-Meißner-Kreis	24.2	—	—	—	—
636 000	Werra-Meißner-Kreis	24.3	—	—	—	—
636 000	Werra-Meißner-Kreis	24.31	—	—	—	—
636 000	Werra-Meißner-Kreis	24.32	—	—	—	—
636 000	Werra-Meißner-Kreis	24.33	—	—	—	—
636 000	Werra-Meißner-Kreis	24.34	—	—	—	—
636 000	Werra-Meißner-Kreis	24.4	—	—	—	—
636 000	Werra-Meißner-Kreis	24.41	—	—	—	—
636 000	Werra-Meißner-Kreis	24.42	—	—	—	—
636 000	Werra-Meißner-Kreis	24.43	—	—	—	—
636 000	Werra-Meißner-Kreis	24.44	—	—	—	—
636 000	Werra-Meißner-Kreis	24.45	—	—	—	—
636 000	Werra-Meißner-Kreis	24.46	—	—	—	—
636 000	Werra-Meißner-Kreis	24.5	—	—	—	—
636 000	Werra-Meißner-Kreis	24.51	—	—	—	—
636 000	Werra-Meißner-Kreis	24.52	—	—	—	—
636 000	Werra-Meißner-Kreis	24.53	—	—	—	—
636 000	Werra-Meißner-Kreis	24.54	—	—	—	—
636 000	Werra-Meißner-Kreis	25	43	131 498	3 592	135 090
636 000	Werra-Meißner-Kreis	25.1	15	66 302	838	67 139
636 000	Werra-Meißner-Kreis	25.11	10	58 309	778	59 087

**6. Umsatzsteuerpflichtige und steuerbarer Umsatz in Hessen 2020 nach
Verwaltungsbezirken und wirtschaftlicher Gliederung**

AGS	Regierungsbezirk Kreisfreie Stadt Landkreis	WZ 2008	Steuer- pflichtige	Steuerbarer Umsatz		
				Lieferungen und Leistungen	inner- gemein- schaftliche Erwerbe	insgesamt
			Anzahl	1 000 Euro		
636 000	Werra-Meißner-Kreis	25.12	5	7 992	60	8 052
636 000	Werra-Meißner-Kreis	25.2	—	—	—	—
636 000	Werra-Meißner-Kreis	25.21	—	—	—	—
636 000	Werra-Meißner-Kreis	25.29	—	—	—	—
636 000	Werra-Meißner-Kreis	25.3	—	—	—	—
636 000	Werra-Meißner-Kreis	25.4	—	—	—	—
636 000	Werra-Meißner-Kreis	25.5	—	—	—	—
636 000	Werra-Meißner-Kreis	25.6	16	14 916	332	15 248
636 000	Werra-Meißner-Kreis	25.61	•	•	•	•
636 000	Werra-Meißner-Kreis	25.62	•	•	•	•
636 000	Werra-Meißner-Kreis	25.7	•	•	•	•
636 000	Werra-Meißner-Kreis	25.71	—	—	—	—
636 000	Werra-Meißner-Kreis	25.72	—	—	—	—
636 000	Werra-Meißner-Kreis	25.73	•	•	•	•
636 000	Werra-Meißner-Kreis	25.73.1	•	•	•	•
636 000	Werra-Meißner-Kreis	25.73.2	—	—	—	—
636 000	Werra-Meißner-Kreis	25.73.3	•	•	•	•
636 000	Werra-Meißner-Kreis	25.73.4	—	—	—	—
636 000	Werra-Meißner-Kreis	25.73.5	•	•	•	•
636 000	Werra-Meißner-Kreis	25.9	•	•	•	•
636 000	Werra-Meißner-Kreis	25.91	—	—	—	—
636 000	Werra-Meißner-Kreis	25.92	—	—	—	—
636 000	Werra-Meißner-Kreis	25.93	•	•	•	•
636 000	Werra-Meißner-Kreis	25.94	•	•	•	•
636 000	Werra-Meißner-Kreis	25.99	•	•	•	•
636 000	Werra-Meißner-Kreis	26	7	24 634	952	25 586
636 000	Werra-Meißner-Kreis	26.1	•	•	•	•
636 000	Werra-Meißner-Kreis	26.11	•	•	•	•
636 000	Werra-Meißner-Kreis	26.11.1	—	—	—	—
636 000	Werra-Meißner-Kreis	26.11.9	•	•	•	•
636 000	Werra-Meißner-Kreis	26.12	—	—	—	—
636 000	Werra-Meißner-Kreis	26.2	•	•	•	•
636 000	Werra-Meißner-Kreis	26.3	•	•	•	•
636 000	Werra-Meißner-Kreis	26.4	—	—	—	—
636 000	Werra-Meißner-Kreis	26.5	•	•	•	•
636 000	Werra-Meißner-Kreis	26.51	•	•	•	•
636 000	Werra-Meißner-Kreis	26.51.1	•	•	•	•
636 000	Werra-Meißner-Kreis	26.51.2	—	—	—	—
636 000	Werra-Meißner-Kreis	26.51.3	—	—	—	—
636 000	Werra-Meißner-Kreis	26.52	—	—	—	—
636 000	Werra-Meißner-Kreis	26.6	—	—	—	—
636 000	Werra-Meißner-Kreis	26.7	—	—	—	—
636 000	Werra-Meißner-Kreis	26.8	•	•	•	•
636 000	Werra-Meißner-Kreis	27	•	•	•	•
636 000	Werra-Meißner-Kreis	27.1	•	•	•	•
636 000	Werra-Meißner-Kreis	27.11	—	—	—	—
636 000	Werra-Meißner-Kreis	27.12	•	•	•	•
636 000	Werra-Meißner-Kreis	27.2	—	—	—	—
636 000	Werra-Meißner-Kreis	27.3	—	—	—	—
636 000	Werra-Meißner-Kreis	27.31	—	—	—	—
636 000	Werra-Meißner-Kreis	27.32	—	—	—	—
636 000	Werra-Meißner-Kreis	27.33	—	—	—	—
636 000	Werra-Meißner-Kreis	27.4	—	—	—	—
636 000	Werra-Meißner-Kreis	27.5	—	—	—	—

**6. Umsatzsteuerpflichtige und steuerbarer Umsatz in Hessen 2020 nach
Verwaltungsbezirken und wirtschaftlicher Gliederung**

AGS	Regierungsbezirk Kreisfreie Stadt Landkreis	WZ 2008	Steuer- pflichtige	Steuerbarer Umsatz		
				Lieferungen und Leistungen	inner- gemein- schaftliche Erwerbe	insgesamt
			Anzahl	1 000 Euro		
636 000	Werra-Meißner-Kreis	27.51	—	—	—	—
636 000	Werra-Meißner-Kreis	27.52	—	—	—	—
636 000	Werra-Meißner-Kreis	27.9	•	•	•	•
636 000	Werra-Meißner-Kreis	28	14	130 941	15 820	146 760
636 000	Werra-Meißner-Kreis	28.1	•	•	•	•
636 000	Werra-Meißner-Kreis	28.11	•	•	•	•
636 000	Werra-Meißner-Kreis	28.12	•	•	•	•
636 000	Werra-Meißner-Kreis	28.13	—	—	—	—
636 000	Werra-Meißner-Kreis	28.14	—	—	—	—
636 000	Werra-Meißner-Kreis	28.15	—	—	—	—
636 000	Werra-Meißner-Kreis	28.2	•	•	•	•
636 000	Werra-Meißner-Kreis	28.21	—	—	—	—
636 000	Werra-Meißner-Kreis	28.21.1	—	—	—	—
636 000	Werra-Meißner-Kreis	28.21.9	—	—	—	—
636 000	Werra-Meißner-Kreis	28.22	—	—	—	—
636 000	Werra-Meißner-Kreis	28.23	—	—	—	—
636 000	Werra-Meißner-Kreis	28.24	•	•	•	•
636 000	Werra-Meißner-Kreis	28.25	•	•	•	•
636 000	Werra-Meißner-Kreis	28.29	—	—	—	—
636 000	Werra-Meißner-Kreis	28.3	•	•	•	•
636 000	Werra-Meißner-Kreis	28.4	•	•	•	•
636 000	Werra-Meißner-Kreis	28.41	•	•	•	•
636 000	Werra-Meißner-Kreis	28.49	•	•	•	•
636 000	Werra-Meißner-Kreis	28.9	5	61 619	8 692	70 310
636 000	Werra-Meißner-Kreis	28.91	—	—	—	—
636 000	Werra-Meißner-Kreis	28.92	•	•	•	•
636 000	Werra-Meißner-Kreis	28.92.1	—	—	—	—
636 000	Werra-Meißner-Kreis	28.92.2	•	•	•	•
636 000	Werra-Meißner-Kreis	28.93	—	—	—	—
636 000	Werra-Meißner-Kreis	28.94	•	•	•	•
636 000	Werra-Meißner-Kreis	28.95	—	—	—	—
636 000	Werra-Meißner-Kreis	28.96	—	—	—	—
636 000	Werra-Meißner-Kreis	28.99	•	•	•	•
636 000	Werra-Meißner-Kreis	29	3	3 518	647	4 165
636 000	Werra-Meißner-Kreis	29.1	—	—	—	—
636 000	Werra-Meißner-Kreis	29.10.1	—	—	—	—
636 000	Werra-Meißner-Kreis	29.10.2	—	—	—	—
636 000	Werra-Meißner-Kreis	29.2	•	•	•	•
636 000	Werra-Meißner-Kreis	29.3	•	•	•	•
636 000	Werra-Meißner-Kreis	29.31	—	—	—	—
636 000	Werra-Meißner-Kreis	29.32	•	•	•	•
636 000	Werra-Meißner-Kreis	30	—	—	—	—
636 000	Werra-Meißner-Kreis	30.1	—	—	—	—
636 000	Werra-Meißner-Kreis	30.11	—	—	—	—
636 000	Werra-Meißner-Kreis	30.12	—	—	—	—
636 000	Werra-Meißner-Kreis	30.2	—	—	—	—
636 000	Werra-Meißner-Kreis	30.20.1	—	—	—	—
636 000	Werra-Meißner-Kreis	30.20.2	—	—	—	—
636 000	Werra-Meißner-Kreis	30.3	—	—	—	—
636 000	Werra-Meißner-Kreis	30.4	—	—	—	—
636 000	Werra-Meißner-Kreis	30.9	—	—	—	—
636 000	Werra-Meißner-Kreis	30.91	—	—	—	—
636 000	Werra-Meißner-Kreis	30.92	—	—	—	—
636 000	Werra-Meißner-Kreis	30.99	—	—	—	—

6. Umsatzsteuerpflichtige und steuerbarer Umsatz in Hessen 2020 nach Verwaltungsbezirken und wirtschaftlicher Gliederung

AGS	Regierungsbezirk Kreisfreie Stadt Landkreis	WZ 2008	Steuer- pflichtige	Steuerbarer Umsatz		
				Lieferungen und Leistungen	inner- gemein- schaftliche Erwerbe	insgesamt
			Anzahl	1 000 Euro		
636 000	Werra-Meißner-Kreis	31	16	11 848	152	12 000
636 000	Werra-Meißner-Kreis	31.01	•	•	•	•
636 000	Werra-Meißner-Kreis	31.02	•	•	•	•
636 000	Werra-Meißner-Kreis	31.03	•	•	•	•
636 000	Werra-Meißner-Kreis	31.09	12	6 508	150	6 658
636 000	Werra-Meißner-Kreis	31.09.1	•	•	•	•
636 000	Werra-Meißner-Kreis	31.09.9	•	•	•	•
636 000	Werra-Meißner-Kreis	32	20	25 095	638	25 732
636 000	Werra-Meißner-Kreis	32.1	•	•	•	•
636 000	Werra-Meißner-Kreis	32.11	—	—	—	—
636 000	Werra-Meißner-Kreis	32.12	—	—	—	—
636 000	Werra-Meißner-Kreis	32.13	•	•	•	•
636 000	Werra-Meißner-Kreis	32.2	•	•	•	•
636 000	Werra-Meißner-Kreis	32.3	—	—	—	—
636 000	Werra-Meißner-Kreis	32.4	—	—	—	—
636 000	Werra-Meißner-Kreis	32.5	•	•	•	•
636 000	Werra-Meißner-Kreis	32.50.1	3	2 119	141	2 260
636 000	Werra-Meißner-Kreis	32.50.2	4	16 272	138	16 410
636 000	Werra-Meißner-Kreis	32.50.3	•	•	•	•
636 000	Werra-Meißner-Kreis	32.9	•	•	•	•
636 000	Werra-Meißner-Kreis	32.91	—	—	—	—
636 000	Werra-Meißner-Kreis	32.99	•	•	•	•
636 000	Werra-Meißner-Kreis	33	11	3 402	6	3 408
636 000	Werra-Meißner-Kreis	33.1	•	•	•	•
636 000	Werra-Meißner-Kreis	33.11	—	—	—	—
636 000	Werra-Meißner-Kreis	33.12	•	•	•	•
636 000	Werra-Meißner-Kreis	33.13	—	—	—	—
636 000	Werra-Meißner-Kreis	33.14	—	—	—	—
636 000	Werra-Meißner-Kreis	33.15	—	—	—	—
636 000	Werra-Meißner-Kreis	33.16	—	—	—	—
636 000	Werra-Meißner-Kreis	33.17	4	961	4	965
636 000	Werra-Meißner-Kreis	33.19	•	•	•	•
636 000	Werra-Meißner-Kreis	33.2	•	•	•	•
636 000	Werra-Meißner-Kreis	D	125	109 882	382	110 264
636 000	Werra-Meißner-Kreis	35	125	109 882	382	110 264
636 000	Werra-Meißner-Kreis	35.1	121	104 717	329	105 047
636 000	Werra-Meißner-Kreis	35.11	•	•	•	•
636 000	Werra-Meißner-Kreis	35.11.1	•	•	•	•
636 000	Werra-Meißner-Kreis	35.11.2	21	5 659	—	5 659
636 000	Werra-Meißner-Kreis	35.11.3	70	36 071	14	36 085
636 000	Werra-Meißner-Kreis	35.12	—	—	—	—
636 000	Werra-Meißner-Kreis	35.13	•	•	•	•
636 000	Werra-Meißner-Kreis	35.14	—	—	—	—
636 000	Werra-Meißner-Kreis	35.2	4	5 164	53	5 218
636 000	Werra-Meißner-Kreis	35.21	•	•	•	•
636 000	Werra-Meißner-Kreis	35.21.1	—	—	—	—
636 000	Werra-Meißner-Kreis	35.21.2	—	—	—	—
636 000	Werra-Meißner-Kreis	35.21.3	•	•	•	•
636 000	Werra-Meißner-Kreis	35.22	•	•	•	•
636 000	Werra-Meißner-Kreis	35.23	—	—	—	—
636 000	Werra-Meißner-Kreis	35.3	—	—	—	—
636 000	Werra-Meißner-Kreis	E	19	20 824	43	20 867
636 000	Werra-Meißner-Kreis	36	12	15 093	6	15 100
636 000	Werra-Meißner-Kreis	36.00.1	—	—	—	—

6. Umsatzsteuerpflichtige und steuerbarer Umsatz in Hessen 2020 nach Verwaltungsbezirken und wirtschaftlicher Gliederung

AGS	Regierungsbezirk Kreisfreie Stadt Landkreis	WZ 2008	Steuer- pflichtige	Steuerbarer Umsatz		
				Lieferungen und Leistungen	inner- gemein- schaftliche Erwerbe	insgesamt
			Anzahl	1 000 Euro		
636 000	Werra-Meißner-Kreis	36.00.2	12	15 093	6	15 100
636 000	Werra-Meißner-Kreis	36.00.3	—	—	—	—
636 000	Werra-Meißner-Kreis	37	—	—	—	—
636 000	Werra-Meißner-Kreis	37.00.1	—	—	—	—
636 000	Werra-Meißner-Kreis	37.00.2	—	—	—	—
636 000	Werra-Meißner-Kreis	38	7	5 731	36	5 767
636 000	Werra-Meißner-Kreis	38.1	4	472	•	•
636 000	Werra-Meißner-Kreis	38.11	4	472	•	•
636 000	Werra-Meißner-Kreis	38.12	—	—	—	—
636 000	Werra-Meißner-Kreis	38.2	•	•	•	•
636 000	Werra-Meißner-Kreis	38.21	•	•	•	•
636 000	Werra-Meißner-Kreis	38.22	—	—	—	—
636 000	Werra-Meißner-Kreis	38.3	•	•	•	•
636 000	Werra-Meißner-Kreis	38.31	—	—	—	—
636 000	Werra-Meißner-Kreis	38.32	•	•	•	•
636 000	Werra-Meißner-Kreis	39	—	—	—	—
636 000	Werra-Meißner-Kreis	F	414	373 968	2 799	376 767
636 000	Werra-Meißner-Kreis	41	25	98 321	217	98 538
636 000	Werra-Meißner-Kreis	41.1	3	3 322	18	3 340
636 000	Werra-Meißner-Kreis	41.10.1	—	—	—	—
636 000	Werra-Meißner-Kreis	41.10.2	•	•	•	•
636 000	Werra-Meißner-Kreis	41.10.3	•	•	•	•
636 000	Werra-Meißner-Kreis	41.2	22	94 998	200	95 198
636 000	Werra-Meißner-Kreis	41.20.1	19	94 396	•	•
636 000	Werra-Meißner-Kreis	41.20.2	3	602	•	•
636 000	Werra-Meißner-Kreis	42	18	95 593	890	96 483
636 000	Werra-Meißner-Kreis	42.1	8	46 446	—	46 446
636 000	Werra-Meißner-Kreis	42.11	•	•	•	•
636 000	Werra-Meißner-Kreis	42.12	—	—	—	—
636 000	Werra-Meißner-Kreis	42.13	•	•	•	•
636 000	Werra-Meißner-Kreis	42.2	•	•	•	•
636 000	Werra-Meißner-Kreis	42.21	•	•	•	•
636 000	Werra-Meißner-Kreis	42.22	•	•	•	•
636 000	Werra-Meißner-Kreis	42.9	•	•	•	•
636 000	Werra-Meißner-Kreis	42.91	—	—	—	—
636 000	Werra-Meißner-Kreis	42.99	•	•	•	•
636 000	Werra-Meißner-Kreis	43	371	180 054	1 692	181 746
636 000	Werra-Meißner-Kreis	43.1	8	2 783	•	•
636 000	Werra-Meißner-Kreis	43.11	•	•	•	•
636 000	Werra-Meißner-Kreis	43.12	•	•	•	•
636 000	Werra-Meißner-Kreis	43.13	—	—	—	—
636 000	Werra-Meißner-Kreis	43.2	127	72 514	418	72 932
636 000	Werra-Meißner-Kreis	43.21	39	25 751	72	25 823
636 000	Werra-Meißner-Kreis	43.22	59	37 593	296	37 888
636 000	Werra-Meißner-Kreis	43.29	29	9 170	50	9 220
636 000	Werra-Meißner-Kreis	43.29.1	14	1 536	39	1 575
636 000	Werra-Meißner-Kreis	43.29.9	15	7 634	11	7 645
636 000	Werra-Meißner-Kreis	43.3	157	58 034	1 109	59 143
636 000	Werra-Meißner-Kreis	43.31	—	—	—	—
636 000	Werra-Meißner-Kreis	43.32	57	21 098	305	21 404
636 000	Werra-Meißner-Kreis	43.33	33	17 872	670	18 541
636 000	Werra-Meißner-Kreis	43.34	52	16 020	11	16 031
636 000	Werra-Meißner-Kreis	43.34.1	47	14 687	10	14 697
636 000	Werra-Meißner-Kreis	43.34.2	5	1 333	1	1 334

6. Umsatzsteuerpflichtige und steuerbarer Umsatz in Hessen 2020 nach Verwaltungsbezirken und wirtschaftlicher Gliederung

AGS	Regierungsbezirk Kreisfreie Stadt Landkreis	WZ 2008	Steuer- pflichtige	Steuerbarer Umsatz		
				Lieferungen und Leistungen	inner- gemein- schaftliche Erwerbe	insgesamt
			Anzahl	1 000 Euro		
636 000	Werra-Meißner-Kreis	43.39	15	3 044	123	3 167
636 000	Werra-Meißner-Kreis	43.9	79	46 723	•	•
636 000	Werra-Meißner-Kreis	43.91	42	21 327	•	•
636 000	Werra-Meißner-Kreis	43.91.1	20	8 377	•	•
636 000	Werra-Meißner-Kreis	43.91.2	22	12 950	•	•
636 000	Werra-Meißner-Kreis	43.99	37	25 396	97	25 494
636 000	Werra-Meißner-Kreis	43.99.1	6	10 673	2	10 675
636 000	Werra-Meißner-Kreis	43.99.2	•	•	•	•
636 000	Werra-Meißner-Kreis	43.99.9	•	•	•	•
636 000	Werra-Meißner-Kreis	G	652	652 247	27 035	679 283
636 000	Werra-Meißner-Kreis	45	143	168 209	1 830	170 040
636 000	Werra-Meißner-Kreis	45.1	61	127 314	422	127 737
636 000	Werra-Meißner-Kreis	45.11	•	•	•	•
636 000	Werra-Meißner-Kreis	45.19	•	•	•	•
636 000	Werra-Meißner-Kreis	45.2	47	26 815	159	26 974
636 000	Werra-Meißner-Kreis	45.20.1	6	2 983	—	2 983
636 000	Werra-Meißner-Kreis	45.20.2	•	•	•	•
636 000	Werra-Meißner-Kreis	45.20.3	37	22 853	158	23 011
636 000	Werra-Meißner-Kreis	45.20.4	•	•	•	•
636 000	Werra-Meißner-Kreis	45.3	31	13 715	1 196	14 912
636 000	Werra-Meißner-Kreis	45.31	5	4 331	9	4 340
636 000	Werra-Meißner-Kreis	45.32	26	9 385	1 187	10 571
636 000	Werra-Meißner-Kreis	45.4	4	364	53	418
636 000	Werra-Meißner-Kreis	46	136	128 700	15 925	144 625
636 000	Werra-Meißner-Kreis	46.1	•	•	•	•
636 000	Werra-Meißner-Kreis	46.11	•	•	•	•
636 000	Werra-Meißner-Kreis	46.12	3	517	42	559
636 000	Werra-Meißner-Kreis	46.13	7	2 578	—	2 579
636 000	Werra-Meißner-Kreis	46.13.1	—	—	—	—
636 000	Werra-Meißner-Kreis	46.13.2	7	2 578	—	2 579
636 000	Werra-Meißner-Kreis	46.14	8	2 623	1 247	3 870
636 000	Werra-Meißner-Kreis	46.15	4	682	20	703
636 000	Werra-Meißner-Kreis	46.16	6	2 135	131	2 265
636 000	Werra-Meißner-Kreis	46.17	•	•	•	•
636 000	Werra-Meißner-Kreis	46.18	15	1 274	7	1 281
636 000	Werra-Meißner-Kreis	46.18.1	—	—	—	—
636 000	Werra-Meißner-Kreis	46.18.2	—	—	—	—
636 000	Werra-Meißner-Kreis	46.18.3	—	—	—	—
636 000	Werra-Meißner-Kreis	46.18.4	•	•	•	•
636 000	Werra-Meißner-Kreis	46.18.5	•	•	•	•
636 000	Werra-Meißner-Kreis	46.18.6	—	—	—	—
636 000	Werra-Meißner-Kreis	46.18.7	—	—	—	—
636 000	Werra-Meißner-Kreis	46.18.9	10	673	7	680
636 000	Werra-Meißner-Kreis	46.19	8	510	12	522
636 000	Werra-Meißner-Kreis	46.2	12	20 081	2 364	22 445
636 000	Werra-Meißner-Kreis	46.21	7	11 406	42	11 448
636 000	Werra-Meißner-Kreis	46.22	•	•	•	•
636 000	Werra-Meißner-Kreis	46.23	•	•	•	•
636 000	Werra-Meißner-Kreis	46.24	—	—	—	—
636 000	Werra-Meißner-Kreis	46.3	•	•	•	•
636 000	Werra-Meißner-Kreis	46.31	•	•	•	•
636 000	Werra-Meißner-Kreis	46.32	•	•	•	•
636 000	Werra-Meißner-Kreis	46.33	—	—	—	—
636 000	Werra-Meißner-Kreis	46.34	4	2 354	•	•

6. Umsatzsteuerpflichtige und steuerbarer Umsatz in Hessen 2020 nach Verwaltungsbezirken und wirtschaftlicher Gliederung

AGS	Regierungsbezirk Kreisfreie Stadt Landkreis	WZ 2008	Steuer- pflichtige	Steuerbarer Umsatz		
				Lieferungen und Leistungen	inner- gemein- schaftliche Erwerbe	insgesamt
			Anzahl	1 000 Euro		
636 000	Werra-Meißner-Kreis	46.35	—	—	—	—
636 000	Werra-Meißner-Kreis	46.36	—	—	—	—
636 000	Werra-Meißner-Kreis	46.37	•	•	•	•
636 000	Werra-Meißner-Kreis	46.38	•	•	•	•
636 000	Werra-Meißner-Kreis	46.38.1	—	—	—	—
636 000	Werra-Meißner-Kreis	46.38.2	—	—	—	—
636 000	Werra-Meißner-Kreis	46.38.9	•	•	•	•
636 000	Werra-Meißner-Kreis	46.39	—	—	—	—
636 000	Werra-Meißner-Kreis	46.39.1	—	—	—	—
636 000	Werra-Meißner-Kreis	46.39.9	—	—	—	—
636 000	Werra-Meißner-Kreis	46.4	8	8 131	8	8 139
636 000	Werra-Meißner-Kreis	46.41	•	•	•	•
636 000	Werra-Meißner-Kreis	46.42	•	•	•	•
636 000	Werra-Meißner-Kreis	46.42.1	•	•	•	•
636 000	Werra-Meißner-Kreis	46.42.2	—	—	—	—
636 000	Werra-Meißner-Kreis	46.43	•	•	•	•
636 000	Werra-Meißner-Kreis	46.43.1	—	—	—	—
636 000	Werra-Meißner-Kreis	46.43.2	•	•	•	•
636 000	Werra-Meißner-Kreis	46.43.3	—	—	—	—
636 000	Werra-Meißner-Kreis	46.44	—	—	—	—
636 000	Werra-Meißner-Kreis	46.44.1	—	—	—	—
636 000	Werra-Meißner-Kreis	46.44.2	—	—	—	—
636 000	Werra-Meißner-Kreis	46.45	•	•	•	•
636 000	Werra-Meißner-Kreis	46.46	•	•	•	•
636 000	Werra-Meißner-Kreis	46.46.1	•	•	•	•
636 000	Werra-Meißner-Kreis	46.46.2	•	•	•	•
636 000	Werra-Meißner-Kreis	46.47	—	—	—	—
636 000	Werra-Meißner-Kreis	46.48	—	—	—	—
636 000	Werra-Meißner-Kreis	46.49	•	•	•	•
636 000	Werra-Meißner-Kreis	46.49.1	—	—	—	—
636 000	Werra-Meißner-Kreis	46.49.2	—	—	—	—
636 000	Werra-Meißner-Kreis	46.49.3	•	•	•	•
636 000	Werra-Meißner-Kreis	46.49.4	—	—	—	—
636 000	Werra-Meißner-Kreis	46.49.5	—	—	—	—
636 000	Werra-Meißner-Kreis	46.5	•	•	•	•
636 000	Werra-Meißner-Kreis	46.51	•	•	•	•
636 000	Werra-Meißner-Kreis	46.52	•	•	•	•
636 000	Werra-Meißner-Kreis	46.6	15	22 455	729	23 185
636 000	Werra-Meißner-Kreis	46.61	5	5 016	51	5 068
636 000	Werra-Meißner-Kreis	46.62	•	•	•	•
636 000	Werra-Meißner-Kreis	46.63	—	—	—	—
636 000	Werra-Meißner-Kreis	46.64	—	—	—	—
636 000	Werra-Meißner-Kreis	46.65	—	—	—	—
636 000	Werra-Meißner-Kreis	46.66	•	•	•	•
636 000	Werra-Meißner-Kreis	46.69	6	13 372	275	13 647
636 000	Werra-Meißner-Kreis	46.7	28	37 521	3 402	40 923
636 000	Werra-Meißner-Kreis	46.71	•	•	•	•
636 000	Werra-Meißner-Kreis	46.71.1	—	—	—	—
636 000	Werra-Meißner-Kreis	46.71.2	•	•	•	•
636 000	Werra-Meißner-Kreis	46.72	•	•	•	•
636 000	Werra-Meißner-Kreis	46.73	15	16 740	1 227	17 968
636 000	Werra-Meißner-Kreis	46.73.1	•	•	•	•
636 000	Werra-Meißner-Kreis	46.73.2	3	1 148	•	•
636 000	Werra-Meißner-Kreis	46.73.3	•	•	•	•

6. Umsatzsteuerpflichtige und steuerbarer Umsatz in Hessen 2020 nach Verwaltungsbezirken und wirtschaftlicher Gliederung

AGS	Regierungsbezirk Kreisfreie Stadt Landkreis	WZ 2008	Steuer- pflichtige	Steuerbarer Umsatz		
				Lieferungen und Leistungen	inner- gemein- schaftliche Erwerbe	insgesamt
			Anzahl	1 000 Euro		
636 000	Werra-Meißner-Kreis	46.73.4	6	6 099	502	6 602
636 000	Werra-Meißner-Kreis	46.73.5	—	—	—	—
636 000	Werra-Meißner-Kreis	46.73.6	•	•	•	•
636 000	Werra-Meißner-Kreis	46.73.7	•	•	•	•
636 000	Werra-Meißner-Kreis	46.73.8	•	•	•	•
636 000	Werra-Meißner-Kreis	46.74	4	3 412	567	3 979
636 000	Werra-Meißner-Kreis	46.74.1	•	•	•	•
636 000	Werra-Meißner-Kreis	46.74.2	—	—	—	—
636 000	Werra-Meißner-Kreis	46.74.3	•	•	•	•
636 000	Werra-Meißner-Kreis	46.75	•	•	•	•
636 000	Werra-Meißner-Kreis	46.76	•	•	•	•
636 000	Werra-Meißner-Kreis	46.77	•	•	•	•
636 000	Werra-Meißner-Kreis	46.9	6	9 561	1 155	10 716
636 000	Werra-Meißner-Kreis	47	373	355 338	9 280	364 618
636 000	Werra-Meißner-Kreis	47.1	38	129 333	2 951	132 283
636 000	Werra-Meißner-Kreis	47.11	19	88 403	2	88 405
636 000	Werra-Meißner-Kreis	47.19	19	40 930	2 949	43 879
636 000	Werra-Meißner-Kreis	47.2	48	19 857	905	20 762
636 000	Werra-Meißner-Kreis	47.21	•	•	•	•
636 000	Werra-Meißner-Kreis	47.22	11	6 385	561	6 946
636 000	Werra-Meißner-Kreis	47.23	•	•	•	•
636 000	Werra-Meißner-Kreis	47.24	•	•	•	•
636 000	Werra-Meißner-Kreis	47.25	•	•	•	•
636 000	Werra-Meißner-Kreis	47.26	5	2 971	•	•
636 000	Werra-Meißner-Kreis	47.29	14	7 419	342	7 761
636 000	Werra-Meißner-Kreis	47.3	17	19 981	31	20 012
636 000	Werra-Meißner-Kreis	47.30.1	•	•	•	•
636 000	Werra-Meißner-Kreis	47.30.2	•	•	•	•
636 000	Werra-Meißner-Kreis	47.4	•	•	•	•
636 000	Werra-Meißner-Kreis	47.41	9	1 974	4	1 978
636 000	Werra-Meißner-Kreis	47.42	•	•	•	•
636 000	Werra-Meißner-Kreis	47.43	7	5 842	1	5 844
636 000	Werra-Meißner-Kreis	47.5	59	43 172	1 671	44 843
636 000	Werra-Meißner-Kreis	47.51	9	1 276	79	1 355
636 000	Werra-Meißner-Kreis	47.52	14	6 433	64	6 497
636 000	Werra-Meißner-Kreis	47.52.1	10	6 216	•	•
636 000	Werra-Meißner-Kreis	47.52.3	4	217	•	•
636 000	Werra-Meißner-Kreis	47.53	5	910	47	957
636 000	Werra-Meißner-Kreis	47.54	13	1 985	3	1 989
636 000	Werra-Meißner-Kreis	47.59	18	32 569	1 477	34 046
636 000	Werra-Meißner-Kreis	47.59.1	11	28 268	1 302	29 571
636 000	Werra-Meißner-Kreis	47.59.2	•	•	•	•
636 000	Werra-Meißner-Kreis	47.59.3	•	•	•	•
636 000	Werra-Meißner-Kreis	47.59.9	•	•	•	•
636 000	Werra-Meißner-Kreis	47.6	24	15 452	790	16 242
636 000	Werra-Meißner-Kreis	47.61	3	2 618	1	2 618
636 000	Werra-Meißner-Kreis	47.62	6	1 165	1	1 166
636 000	Werra-Meißner-Kreis	47.62.1	—	—	—	—
636 000	Werra-Meißner-Kreis	47.62.2	6	1 165	1	1 166
636 000	Werra-Meißner-Kreis	47.63	—	—	—	—
636 000	Werra-Meißner-Kreis	47.64	11	8 981	759	9 740
636 000	Werra-Meißner-Kreis	47.64.1	5	4 991	357	5 347
636 000	Werra-Meißner-Kreis	47.64.2	6	3 990	402	4 392
636 000	Werra-Meißner-Kreis	47.65	4	2 688	30	2 718

6. Umsatzsteuerpflichtige und steuerbarer Umsatz in Hessen 2020 nach Verwaltungsbezirken und wirtschaftlicher Gliederung

AGS	Regierungsbezirk Kreisfreie Stadt Landkreis	WZ 2008	Steuer- pflichtige	Steuerbarer Umsatz		
				Lieferungen und Leistungen	inner- gemein- schaftliche Erwerbe	insgesamt
			Anzahl	1 000 Euro		
636 000	Werra-Meißner-Kreis	47.7	129	98 485	1 923	100 408
636 000	Werra-Meißner-Kreis	47.71	11	1 443	118	1 561
636 000	Werra-Meißner-Kreis	47.72	6	1 367	•	•
636 000	Werra-Meißner-Kreis	47.72.1	•	•	•	•
636 000	Werra-Meißner-Kreis	47.72.2	•	•	•	•
636 000	Werra-Meißner-Kreis	47.73	24	67 443	446	67 889
636 000	Werra-Meißner-Kreis	47.74	12	9 693	226	9 919
636 000	Werra-Meißner-Kreis	47.75	4	485	•	•
636 000	Werra-Meißner-Kreis	47.76	15	6 882	855	7 737
636 000	Werra-Meißner-Kreis	47.76.1	12	5 678	853	6 531
636 000	Werra-Meißner-Kreis	47.76.2	3	1 204	2	1 206
636 000	Werra-Meißner-Kreis	47.77	7	1 508	22	1 531
636 000	Werra-Meißner-Kreis	47.78	41	8 415	161	8 576
636 000	Werra-Meißner-Kreis	47.78.1	14	3 054	37	3 091
636 000	Werra-Meißner-Kreis	47.78.2	•	•	•	•
636 000	Werra-Meißner-Kreis	47.78.3	•	•	•	•
636 000	Werra-Meißner-Kreis	47.78.9	16	4 604	118	4 722
636 000	Werra-Meißner-Kreis	47.79	9	1 248	47	1 295
636 000	Werra-Meißner-Kreis	47.79.1	•	•	•	•
636 000	Werra-Meißner-Kreis	47.79.2	•	•	•	•
636 000	Werra-Meißner-Kreis	47.79.9	6	1 052	45	1 097
636 000	Werra-Meißner-Kreis	47.8	•	•	•	•
636 000	Werra-Meißner-Kreis	47.81	•	•	•	•
636 000	Werra-Meißner-Kreis	47.82	•	•	•	•
636 000	Werra-Meißner-Kreis	47.89	•	•	•	•
636 000	Werra-Meißner-Kreis	47.9	37	18 495	1 003	19 498
636 000	Werra-Meißner-Kreis	47.91	12	7 574	902	8 476
636 000	Werra-Meißner-Kreis	47.99	25	10 921	101	11 022
636 000	Werra-Meißner-Kreis	47.99.1	•	•	•	•
636 000	Werra-Meißner-Kreis	47.99.9	•	•	•	•
636 000	Werra-Meißner-Kreis	H	88	77 594	32	77 625
636 000	Werra-Meißner-Kreis	49	67	60 530	24	60 554
636 000	Werra-Meißner-Kreis	49.1	—	—	—	—
636 000	Werra-Meißner-Kreis	49.2	—	—	—	—
636 000	Werra-Meißner-Kreis	49.3	32	18 267	—	18 267
636 000	Werra-Meißner-Kreis	49.31	•	•	•	•
636 000	Werra-Meißner-Kreis	49.32	19	5 402	– 1	5 401
636 000	Werra-Meißner-Kreis	49.39	•	•	•	•
636 000	Werra-Meißner-Kreis	49.39.1	•	•	•	•
636 000	Werra-Meißner-Kreis	49.39.2	6	3 988	—	3 989
636 000	Werra-Meißner-Kreis	49.39.9	•	•	•	•
636 000	Werra-Meißner-Kreis	49.4	35	42 263	24	42 287
636 000	Werra-Meißner-Kreis	49.41	•	•	•	•
636 000	Werra-Meißner-Kreis	49.42	•	•	•	•
636 000	Werra-Meißner-Kreis	49.5	—	—	—	—
636 000	Werra-Meißner-Kreis	50	—	—	—	—
636 000	Werra-Meißner-Kreis	50.1	—	—	—	—
636 000	Werra-Meißner-Kreis	50.2	—	—	—	—
636 000	Werra-Meißner-Kreis	50.3	—	—	—	—
636 000	Werra-Meißner-Kreis	50.4	—	—	—	—
636 000	Werra-Meißner-Kreis	51	—	—	—	—
636 000	Werra-Meißner-Kreis	51.1	—	—	—	—
636 000	Werra-Meißner-Kreis	51.2	—	—	—	—
636 000	Werra-Meißner-Kreis	51.21	—	—	—	—

6. Umsatzsteuerpflichtige und steuerbarer Umsatz in Hessen 2020 nach Verwaltungsbezirken und wirtschaftlicher Gliederung

AGS	Regierungsbezirk Kreisfreie Stadt Landkreis	WZ 2008	Steuer- pflichtige	Steuerbarer Umsatz		
				Lieferungen und Leistungen	inner- gemein- schaftliche Erwerbe	insgesamt
			Anzahl	1 000 Euro		
636 000	Werra-Meißner-Kreis	51.22	—	—	—	—
636 000	Werra-Meißner-Kreis	52	15	15 083	•	•
636 000	Werra-Meißner-Kreis	52.1	•	•	•	•
636 000	Werra-Meißner-Kreis	52.2	•	•	•	•
636 000	Werra-Meißner-Kreis	52.21	•	•	•	•
636 000	Werra-Meißner-Kreis	52.21.1	—	—	—	—
636 000	Werra-Meißner-Kreis	52.21.2	—	—	—	—
636 000	Werra-Meißner-Kreis	52.21.3	—	—	—	—
636 000	Werra-Meißner-Kreis	52.21.4	—	—	—	—
636 000	Werra-Meißner-Kreis	52.21.5	—	—	—	—
636 000	Werra-Meißner-Kreis	52.21.9	•	•	•	•
636 000	Werra-Meißner-Kreis	52.22	—	—	—	—
636 000	Werra-Meißner-Kreis	52.22.1	—	—	—	—
636 000	Werra-Meißner-Kreis	52.22.2	—	—	—	—
636 000	Werra-Meißner-Kreis	52.22.3	—	—	—	—
636 000	Werra-Meißner-Kreis	52.22.9	—	—	—	—
636 000	Werra-Meißner-Kreis	52.23	—	—	—	—
636 000	Werra-Meißner-Kreis	52.23.1	—	—	—	—
636 000	Werra-Meißner-Kreis	52.23.9	—	—	—	—
636 000	Werra-Meißner-Kreis	52.24	—	—	—	—
636 000	Werra-Meißner-Kreis	52.29	•	•	•	•
636 000	Werra-Meißner-Kreis	52.29.1	•	•	•	•
636 000	Werra-Meißner-Kreis	52.29.2	—	—	—	—
636 000	Werra-Meißner-Kreis	52.29.9	•	•	•	•
636 000	Werra-Meißner-Kreis	53	6	1 981	•	•
636 000	Werra-Meißner-Kreis	53.1	—	—	—	—
636 000	Werra-Meißner-Kreis	53.2	6	1 981	•	•
636 000	Werra-Meißner-Kreis	I	247	76 630	4 249	80 879
636 000	Werra-Meißner-Kreis	55	65	48 308	4 159	52 467
636 000	Werra-Meißner-Kreis	55.1	44	46 005	•	•
636 000	Werra-Meißner-Kreis	55.10.1	8	2 291	2	2 293
636 000	Werra-Meißner-Kreis	55.10.2	4	1 306	—	1 307
636 000	Werra-Meißner-Kreis	55.10.3	•	•	•	•
636 000	Werra-Meißner-Kreis	55.10.4	•	•	•	•
636 000	Werra-Meißner-Kreis	55.2	18	1 530	—	1 530
636 000	Werra-Meißner-Kreis	55.20.1	•	•	•	•
636 000	Werra-Meißner-Kreis	55.20.2	•	•	•	•
636 000	Werra-Meißner-Kreis	55.20.3	•	•	•	•
636 000	Werra-Meißner-Kreis	55.20.4	•	•	•	•
636 000	Werra-Meißner-Kreis	55.3	3	773	•	•
636 000	Werra-Meißner-Kreis	55.9	—	—	—	—
636 000	Werra-Meißner-Kreis	55.90.1	—	—	—	—
636 000	Werra-Meißner-Kreis	55.90.9	—	—	—	—
636 000	Werra-Meißner-Kreis	56	182	28 322	90	28 412
636 000	Werra-Meißner-Kreis	56.1	133	22 464	79	22 543
636 000	Werra-Meißner-Kreis	56.10.1	77	14 037	19	14 056
636 000	Werra-Meißner-Kreis	56.10.2	4	1 128	•	•
636 000	Werra-Meißner-Kreis	56.10.3	33	4 964	•	•
636 000	Werra-Meißner-Kreis	56.10.4	11	1 077	9	1 086
636 000	Werra-Meißner-Kreis	56.10.5	8	1 258	47	1 304
636 000	Werra-Meißner-Kreis	56.2	8	816	•	•
636 000	Werra-Meißner-Kreis	56.21	4	548	•	•
636 000	Werra-Meißner-Kreis	56.29	4	268	•	•
636 000	Werra-Meißner-Kreis	56.3	41	5 042	•	•

6. Umsatzsteuerpflichtige und steuerbarer Umsatz in Hessen 2020 nach Verwaltungsbezirken und wirtschaftlicher Gliederung

AGS	Regierungsbezirk Kreisfreie Stadt Landkreis	WZ 2008	Steuer- pflichtige	Steuerbarer Umsatz		
				Lieferungen und Leistungen	inner- gemein- schaftliche Erwerbe	insgesamt
			Anzahl	1 000 Euro		
636 000	Werra-Meißner-Kreis	56.30.1	36	4 366	•	•
636 000	Werra-Meißner-Kreis	56.30.2	•	•	•	•
636 000	Werra-Meißner-Kreis	56.30.3	•	•	•	•
636 000	Werra-Meißner-Kreis	56.30.4	—	—	—	—
636 000	Werra-Meißner-Kreis	56.30.9	—	—	—	—
636 000	Werra-Meißner-Kreis	J	67	19 344	308	19 652
636 000	Werra-Meißner-Kreis	58	•	•	•	•
636 000	Werra-Meißner-Kreis	58.1	•	•	•	•
636 000	Werra-Meißner-Kreis	58.11	•	•	•	•
636 000	Werra-Meißner-Kreis	58.12	—	—	—	—
636 000	Werra-Meißner-Kreis	58.13	•	•	•	•
636 000	Werra-Meißner-Kreis	58.14	—	—	—	—
636 000	Werra-Meißner-Kreis	58.19	•	•	•	•
636 000	Werra-Meißner-Kreis	58.2	—	—	—	—
636 000	Werra-Meißner-Kreis	58.21	—	—	—	—
636 000	Werra-Meißner-Kreis	58.29	—	—	—	—
636 000	Werra-Meißner-Kreis	59	•	•	•	•
636 000	Werra-Meißner-Kreis	59.1	•	•	•	•
636 000	Werra-Meißner-Kreis	59.11	—	—	—	—
636 000	Werra-Meißner-Kreis	59.12	—	—	—	—
636 000	Werra-Meißner-Kreis	59.13	•	•	•	•
636 000	Werra-Meißner-Kreis	59.14	•	•	•	•
636 000	Werra-Meißner-Kreis	59.2	—	—	—	—
636 000	Werra-Meißner-Kreis	59.20.1	—	—	—	—
636 000	Werra-Meißner-Kreis	59.20.2	—	—	—	—
636 000	Werra-Meißner-Kreis	59.20.3	—	—	—	—
636 000	Werra-Meißner-Kreis	60	—	—	—	—
636 000	Werra-Meißner-Kreis	60.1	—	—	—	—
636 000	Werra-Meißner-Kreis	60.2	—	—	—	—
636 000	Werra-Meißner-Kreis	61	•	•	•	•
636 000	Werra-Meißner-Kreis	61.1	—	—	—	—
636 000	Werra-Meißner-Kreis	61.2	•	•	•	•
636 000	Werra-Meißner-Kreis	61.3	—	—	—	—
636 000	Werra-Meißner-Kreis	61.9	—	—	—	—
636 000	Werra-Meißner-Kreis	61.90.1	—	—	—	—
636 000	Werra-Meißner-Kreis	61.90.9	—	—	—	—
636 000	Werra-Meißner-Kreis	62	54	8 086	23	8 108
636 000	Werra-Meißner-Kreis	62.01	24	3 744	5	3 749
636 000	Werra-Meißner-Kreis	62.01.1	6	611	•	•
636 000	Werra-Meißner-Kreis	62.01.9	18	3 133	•	•
636 000	Werra-Meißner-Kreis	62.02	21	2 964	12	2 976
636 000	Werra-Meißner-Kreis	62.03	•	•	•	•
636 000	Werra-Meißner-Kreis	62.09	•	•	•	•
636 000	Werra-Meißner-Kreis	63	6	2 010	1	2 011
636 000	Werra-Meißner-Kreis	63.1	—	—	—	—
636 000	Werra-Meißner-Kreis	63.11	—	—	—	—
636 000	Werra-Meißner-Kreis	63.12	—	—	—	—
636 000	Werra-Meißner-Kreis	63.9	6	2 010	1	2 011
636 000	Werra-Meißner-Kreis	63.91	—	—	—	—
636 000	Werra-Meißner-Kreis	63.99	6	2 010	1	2 011
636 000	Werra-Meißner-Kreis	K	12	4 628	4	4 632
636 000	Werra-Meißner-Kreis	64	•	•	•	•
636 000	Werra-Meißner-Kreis	64.1	—	—	—	—
636 000	Werra-Meißner-Kreis	64.11	—	—	—	—

**6. Umsatzsteuerpflichtige und steuerbarer Umsatz in Hessen 2020 nach
Verwaltungsbezirken und wirtschaftlicher Gliederung**

AGS	Regierungsbezirk Kreisfreie Stadt Landkreis	WZ 2008	Steuer- pflichtige	Steuerbarer Umsatz		
				Lieferungen und Leistungen	inner- gemein- schaftliche Erwerbe	insgesamt
			Anzahl	1 000 Euro		
636 000	Werra-Meißner-Kreis	64.19	—	—	—	—
636 000	Werra-Meißner-Kreis	64.19.1	—	—	—	—
636 000	Werra-Meißner-Kreis	64.19.2	—	—	—	—
636 000	Werra-Meißner-Kreis	64.19.3	—	—	—	—
636 000	Werra-Meißner-Kreis	64.19.4	—	—	—	—
636 000	Werra-Meißner-Kreis	64.19.5	—	—	—	—
636 000	Werra-Meißner-Kreis	64.19.6	—	—	—	—
636 000	Werra-Meißner-Kreis	64.2	—	—	—	—
636 000	Werra-Meißner-Kreis	64.3	—	—	—	—
636 000	Werra-Meißner-Kreis	64.9	•	•	•	•
636 000	Werra-Meißner-Kreis	64.91	—	—	—	—
636 000	Werra-Meißner-Kreis	64.92	—	—	—	—
636 000	Werra-Meißner-Kreis	64.92.1	—	—	—	—
636 000	Werra-Meißner-Kreis	64.92.2	—	—	—	—
636 000	Werra-Meißner-Kreis	64.99	•	•	•	•
636 000	Werra-Meißner-Kreis	64.99.1	—	—	—	—
636 000	Werra-Meißner-Kreis	64.99.9	•	•	•	•
636 000	Werra-Meißner-Kreis	65	—	—	—	—
636 000	Werra-Meißner-Kreis	65.1	—	—	—	—
636 000	Werra-Meißner-Kreis	65.11	—	—	—	—
636 000	Werra-Meißner-Kreis	65.12	—	—	—	—
636 000	Werra-Meißner-Kreis	65.12.1	—	—	—	—
636 000	Werra-Meißner-Kreis	65.12.2	—	—	—	—
636 000	Werra-Meißner-Kreis	65.2	—	—	—	—
636 000	Werra-Meißner-Kreis	65.3	—	—	—	—
636 000	Werra-Meißner-Kreis	66	•	•	•	•
636 000	Werra-Meißner-Kreis	66.1	7	4 298	4	4 302
636 000	Werra-Meißner-Kreis	66.11	—	—	—	—
636 000	Werra-Meißner-Kreis	66.12	—	—	—	—
636 000	Werra-Meißner-Kreis	66.19	7	4 298	4	4 302
636 000	Werra-Meißner-Kreis	66.2	•	•	•	•
636 000	Werra-Meißner-Kreis	66.21	—	—	—	—
636 000	Werra-Meißner-Kreis	66.22	•	•	•	•
636 000	Werra-Meißner-Kreis	66.29	—	—	—	—
636 000	Werra-Meißner-Kreis	66.3	—	—	—	—
636 000	Werra-Meißner-Kreis	L	200	72 698	1 608	74 306
636 000	Werra-Meißner-Kreis	68	200	72 698	1 608	74 306
636 000	Werra-Meißner-Kreis	68.1	6	789	•	•
636 000	Werra-Meißner-Kreis	68.2	170	69 276	1 583	70 859
636 000	Werra-Meißner-Kreis	68.3	24	2 633	•	•
636 000	Werra-Meißner-Kreis	68.31	11	617	•	•
636 000	Werra-Meißner-Kreis	68.32	13	2 017	•	•
636 000	Werra-Meißner-Kreis	M	322	76 462	902	77 364
636 000	Werra-Meißner-Kreis	69	77	30 814	308	31 122
636 000	Werra-Meißner-Kreis	69.1	30	8 839	300	9 140
636 000	Werra-Meißner-Kreis	69.10.1	6	5 596	•	•
636 000	Werra-Meißner-Kreis	69.10.2	18	2 507	•	•
636 000	Werra-Meißner-Kreis	69.10.3	—	—	—	—
636 000	Werra-Meißner-Kreis	69.10.4	—	—	—	—
636 000	Werra-Meißner-Kreis	69.10.9	6	736	•	•
636 000	Werra-Meißner-Kreis	69.2	47	21 975	8	21 983
636 000	Werra-Meißner-Kreis	69.20.1	•	•	•	•
636 000	Werra-Meißner-Kreis	69.20.2	•	•	•	•
636 000	Werra-Meißner-Kreis	69.20.3	41	20 287	7	20 294

6. Umsatzsteuerpflichtige und steuerbarer Umsatz in Hessen 2020 nach Verwaltungsbezirken und wirtschaftlicher Gliederung

AGS	Regierungsbezirk Kreisfreie Stadt Landkreis	WZ 2008	Steuer- pflichtige	Steuerbarer Umsatz		
				Lieferungen und Leistungen	inner- gemein- schaftliche Erwerbe	insgesamt
			Anzahl	1 000 Euro		
636 000	Werra-Meißner-Kreis	69.20.4	•	•	•	•
636 000	Werra-Meißner-Kreis	70	62	8 868	18	8 886
636 000	Werra-Meißner-Kreis	70.1	11	2 968	6	2 974
636 000	Werra-Meißner-Kreis	70.10.1	•	•	•	•
636 000	Werra-Meißner-Kreis	70.10.9	•	•	•	•
636 000	Werra-Meißner-Kreis	70.2	51	5 901	11	5 912
636 000	Werra-Meißner-Kreis	70.21	•	•	•	•
636 000	Werra-Meißner-Kreis	70.22	•	•	•	•
636 000	Werra-Meißner-Kreis	71	100	22 929	104	23 033
636 000	Werra-Meißner-Kreis	71.1	97	22 274	•	•
636 000	Werra-Meißner-Kreis	71.11	24	4 035	•	•
636 000	Werra-Meißner-Kreis	71.11.1	15	1 976	1	1 977
636 000	Werra-Meißner-Kreis	71.11.2	•	•	•	•
636 000	Werra-Meißner-Kreis	71.11.3	•	•	•	•
636 000	Werra-Meißner-Kreis	71.11.4	3	1 353	•	•
636 000	Werra-Meißner-Kreis	71.12	73	18 239	102	18 341
636 000	Werra-Meißner-Kreis	71.12.1	24	5 084	—	5 084
636 000	Werra-Meißner-Kreis	71.12.2	29	10 104	102	10 205
636 000	Werra-Meißner-Kreis	71.12.3	•	•	•	•
636 000	Werra-Meißner-Kreis	71.12.9	•	•	•	•
636 000	Werra-Meißner-Kreis	71.2	3	655	•	•
636 000	Werra-Meißner-Kreis	72	•	•	•	•
636 000	Werra-Meißner-Kreis	72.1	•	•	•	•
636 000	Werra-Meißner-Kreis	72.11	—	—	—	—
636 000	Werra-Meißner-Kreis	72.19	•	•	•	•
636 000	Werra-Meißner-Kreis	72.2	—	—	—	—
636 000	Werra-Meißner-Kreis	73	19	2 780	447	3 227
636 000	Werra-Meißner-Kreis	73.1	•	•	•	•
636 000	Werra-Meißner-Kreis	73.11	16	2 340	58	2 398
636 000	Werra-Meißner-Kreis	73.12	•	•	•	•
636 000	Werra-Meißner-Kreis	73.2	•	•	•	•
636 000	Werra-Meißner-Kreis	74	•	•	•	•
636 000	Werra-Meißner-Kreis	74.1	13	996	3	999
636 000	Werra-Meißner-Kreis	74.10.1	•	•	•	•
636 000	Werra-Meißner-Kreis	74.10.2	4	355	3	359
636 000	Werra-Meißner-Kreis	74.10.3	•	•	•	•
636 000	Werra-Meißner-Kreis	74.2	•	•	•	•
636 000	Werra-Meißner-Kreis	74.20.1	•	•	•	•
636 000	Werra-Meißner-Kreis	74.20.2	—	—	—	—
636 000	Werra-Meißner-Kreis	74.3	•	•	•	•
636 000	Werra-Meißner-Kreis	74.30.1	—	—	—	—
636 000	Werra-Meißner-Kreis	74.30.2	•	•	•	•
636 000	Werra-Meißner-Kreis	74.9	19	4 593	19	4 612
636 000	Werra-Meißner-Kreis	75	20	5 005	—	5 005
636 000	Werra-Meißner-Kreis	75.00.1	•	•	•	•
636 000	Werra-Meißner-Kreis	75.00.9	•	•	•	•
636 000	Werra-Meißner-Kreis	N	163	54 981	341	55 322
636 000	Werra-Meißner-Kreis	77	31	14 692	192	14 884
636 000	Werra-Meißner-Kreis	77.1	•	•	•	•
636 000	Werra-Meißner-Kreis	77.11	6	604	•	•
636 000	Werra-Meißner-Kreis	77.12	•	•	•	•
636 000	Werra-Meißner-Kreis	77.2	•	•	•	•
636 000	Werra-Meißner-Kreis	77.21	•	•	•	•
636 000	Werra-Meißner-Kreis	77.22	•	•	•	•

6. Umsatzsteuerpflichtige und steuerbarer Umsatz in Hessen 2020 nach Verwaltungsbezirken und wirtschaftlicher Gliederung

AGS	Regierungsbezirk Kreisfreie Stadt Landkreis	WZ 2008	Steuer- pflichtige	Steuerbarer Umsatz		
				Lieferungen und Leistungen	inner- gemein- schaftliche Erwerbe	insgesamt
			Anzahl	1 000 Euro		
636 000	Werra-Meißner-Kreis	77.29	•	•	•	•
636 000	Werra-Meißner-Kreis	77.3	18	11 493	122	11 614
636 000	Werra-Meißner-Kreis	77.31	•	•	•	•
636 000	Werra-Meißner-Kreis	77.32	8	7 232	36	7 268
636 000	Werra-Meißner-Kreis	77.33	—	—	—	—
636 000	Werra-Meißner-Kreis	77.34	—	—	—	—
636 000	Werra-Meißner-Kreis	77.35	—	—	—	—
636 000	Werra-Meißner-Kreis	77.39	•	•	•	•
636 000	Werra-Meißner-Kreis	77.4	—	—	—	—
636 000	Werra-Meißner-Kreis	78	•	•	•	•
636 000	Werra-Meißner-Kreis	78.1	•	•	•	•
636 000	Werra-Meißner-Kreis	78.2	•	•	•	•
636 000	Werra-Meißner-Kreis	78.3	—	—	—	—
636 000	Werra-Meißner-Kreis	79	•	•	•	•
636 000	Werra-Meißner-Kreis	79.1	•	•	•	•
636 000	Werra-Meißner-Kreis	79.11	6	490	•	•
636 000	Werra-Meißner-Kreis	79.12	•	•	•	•
636 000	Werra-Meißner-Kreis	79.9	—	—	—	—
636 000	Werra-Meißner-Kreis	80	6	8 870	•	•
636 000	Werra-Meißner-Kreis	80.1	6	8 870	•	•
636 000	Werra-Meißner-Kreis	80.2	—	—	—	—
636 000	Werra-Meißner-Kreis	80.3	—	—	—	—
636 000	Werra-Meißner-Kreis	81	92	18 293	80	18 373
636 000	Werra-Meißner-Kreis	81.1	19	2 585	1	2 586
636 000	Werra-Meißner-Kreis	81.2	30	6 356	4	6 360
636 000	Werra-Meißner-Kreis	81.21	7	2 637	•	•
636 000	Werra-Meißner-Kreis	81.22	20	3 529	•	•
636 000	Werra-Meißner-Kreis	81.22.1	•	•	•	•
636 000	Werra-Meißner-Kreis	81.22.9	•	•	•	•
636 000	Werra-Meißner-Kreis	81.29	3	190	•	•
636 000	Werra-Meißner-Kreis	81.29.1	—	—	—	—
636 000	Werra-Meißner-Kreis	81.29.2	•	•	•	•
636 000	Werra-Meißner-Kreis	81.29.9	•	•	•	•
636 000	Werra-Meißner-Kreis	81.3	43	9 353	75	9 428
636 000	Werra-Meißner-Kreis	81.30.1	•	•	•	•
636 000	Werra-Meißner-Kreis	81.30.9	•	•	•	•
636 000	Werra-Meißner-Kreis	82	25	12 435	67	12 502
636 000	Werra-Meißner-Kreis	82.1	•	•	•	•
636 000	Werra-Meißner-Kreis	82.11	•	•	•	•
636 000	Werra-Meißner-Kreis	82.19	•	•	•	•
636 000	Werra-Meißner-Kreis	82.2	—	—	—	—
636 000	Werra-Meißner-Kreis	82.3	•	•	•	•
636 000	Werra-Meißner-Kreis	82.9	20	11 657	67	11 724
636 000	Werra-Meißner-Kreis	82.91	—	—	—	—
636 000	Werra-Meißner-Kreis	82.91.1	—	—	—	—
636 000	Werra-Meißner-Kreis	82.91.2	—	—	—	—
636 000	Werra-Meißner-Kreis	82.92	—	—	—	—
636 000	Werra-Meißner-Kreis	82.99	20	11 657	67	11 724
636 000	Werra-Meißner-Kreis	82.99.1	•	•	•	•
636 000	Werra-Meißner-Kreis	82.99.9	•	•	•	•
636 000	Werra-Meißner-Kreis	O	—	—	—	—
636 000	Werra-Meißner-Kreis	P	•	•	•	•
636 000	Werra-Meißner-Kreis	85	•	•	•	•
636 000	Werra-Meißner-Kreis	85.1	—	—	—	—

6. Umsatzsteuerpflichtige und steuerbarer Umsatz in Hessen 2020 nach Verwaltungsbezirken und wirtschaftlicher Gliederung

AGS	Regierungsbezirk Kreisfreie Stadt Landkreis	WZ 2008	Steuer- pflichtige	Steuerbarer Umsatz		
				Lieferungen und Leistungen	inner- gemein- schaftliche Erwerbe	insgesamt
			Anzahl	1 000 Euro		
636 000	Werra-Meißner-Kreis	85.2	—	—	—	—
636 000	Werra-Meißner-Kreis	85.3	—	—	—	—
636 000	Werra-Meißner-Kreis	85.31	—	—	—	—
636 000	Werra-Meißner-Kreis	85.32	—	—	—	—
636 000	Werra-Meißner-Kreis	85.4	•	•	•	•
636 000	Werra-Meißner-Kreis	85.41	•	•	•	•
636 000	Werra-Meißner-Kreis	85.42	—	—	—	—
636 000	Werra-Meißner-Kreis	85.42.1	—	—	—	—
636 000	Werra-Meißner-Kreis	85.42.2	—	—	—	—
636 000	Werra-Meißner-Kreis	85.42.3	—	—	—	—
636 000	Werra-Meißner-Kreis	85.42.4	—	—	—	—
636 000	Werra-Meißner-Kreis	85.5	30	5 620	38	5 658
636 000	Werra-Meißner-Kreis	85.51	•	•	•	•
636 000	Werra-Meißner-Kreis	85.52	•	•	•	•
636 000	Werra-Meißner-Kreis	85.53	17	2 801	•	•
636 000	Werra-Meißner-Kreis	85.59	9	2 033	•	•
636 000	Werra-Meißner-Kreis	85.59.1	—	—	—	—
636 000	Werra-Meißner-Kreis	85.59.2	4	690	•	•
636 000	Werra-Meißner-Kreis	85.59.9	5	1 342	•	•
636 000	Werra-Meißner-Kreis	85.6	•	•	•	•
636 000	Werra-Meißner-Kreis	Q	61	153 510	101	153 611
636 000	Werra-Meißner-Kreis	86	51	140 678	97	140 775
636 000	Werra-Meißner-Kreis	86.1	•	•	•	•
636 000	Werra-Meißner-Kreis	86.10.1	•	•	•	•
636 000	Werra-Meißner-Kreis	86.10.2	—	—	—	—
636 000	Werra-Meißner-Kreis	86.10.3	•	•	•	•
636 000	Werra-Meißner-Kreis	86.2	18	9 594	1	9 595
636 000	Werra-Meißner-Kreis	86.21	•	•	•	•
636 000	Werra-Meißner-Kreis	86.22	•	•	•	•
636 000	Werra-Meißner-Kreis	86.23	11	8 899	1	8 901
636 000	Werra-Meißner-Kreis	86.9	•	•	•	•
636 000	Werra-Meißner-Kreis	86.90.1	•	•	•	•
636 000	Werra-Meißner-Kreis	86.90.2	•	•	•	•
636 000	Werra-Meißner-Kreis	86.90.3	•	•	•	•
636 000	Werra-Meißner-Kreis	86.90.9	17	16 924	•	•
636 000	Werra-Meißner-Kreis	87	3	366	•	•
636 000	Werra-Meißner-Kreis	87.1	•	•	•	•
636 000	Werra-Meißner-Kreis	87.2	—	—	—	—
636 000	Werra-Meißner-Kreis	87.3	•	•	•	•
636 000	Werra-Meißner-Kreis	87.9	—	—	—	—
636 000	Werra-Meißner-Kreis	88	7	12 465	•	•
636 000	Werra-Meißner-Kreis	88.1	•	•	•	•
636 000	Werra-Meißner-Kreis	88.10.1	•	•	•	•
636 000	Werra-Meißner-Kreis	88.10.2	—	—	—	—
636 000	Werra-Meißner-Kreis	88.9	•	•	•	•
636 000	Werra-Meißner-Kreis	88.91	—	—	—	—
636 000	Werra-Meißner-Kreis	88.99	•	•	•	•
636 000	Werra-Meißner-Kreis	R	•	•	•	•
636 000	Werra-Meißner-Kreis	90	11	1 678	8	1 686
636 000	Werra-Meißner-Kreis	90.01	•	•	•	•
636 000	Werra-Meißner-Kreis	90.01.1	—	—	—	—
636 000	Werra-Meißner-Kreis	90.01.2	—	—	—	—
636 000	Werra-Meißner-Kreis	90.01.3	—	—	—	—
636 000	Werra-Meißner-Kreis	90.01.4	•	•	•	•

6. Umsatzsteuerpflichtige und steuerbarer Umsatz in Hessen 2020 nach Verwaltungsbezirken und wirtschaftlicher Gliederung

AGS	Regierungsbezirk Kreisfreie Stadt Landkreis	WZ 2008	Steuer- pflichtige	Steuerbarer Umsatz		
				Lieferungen und Leistungen	inner- gemein- schaftliche Erwerbe	insgesamt
			Anzahl	1 000 Euro		
636 000	Werra-Meißner-Kreis	90.02	•	•	•	•
636 000	Werra-Meißner-Kreis	90.03	8	652	6	657
636 000	Werra-Meißner-Kreis	90.03.1	•	•	•	•
636 000	Werra-Meißner-Kreis	90.03.2	•	•	•	•
636 000	Werra-Meißner-Kreis	90.03.3	•	•	•	•
636 000	Werra-Meißner-Kreis	90.03.4	•	•	•	•
636 000	Werra-Meißner-Kreis	90.03.5	•	•	•	•
636 000	Werra-Meißner-Kreis	90.04	•	•	•	•
636 000	Werra-Meißner-Kreis	90.04.1	—	—	—	—
636 000	Werra-Meißner-Kreis	90.04.2	—	—	—	—
636 000	Werra-Meißner-Kreis	90.04.3	•	•	•	•
636 000	Werra-Meißner-Kreis	91	•	•	•	•
636 000	Werra-Meißner-Kreis	91.01	•	•	•	•
636 000	Werra-Meißner-Kreis	91.02	—	—	—	—
636 000	Werra-Meißner-Kreis	91.03	—	—	—	—
636 000	Werra-Meißner-Kreis	91.04	•	•	•	•
636 000	Werra-Meißner-Kreis	92	9	3 769	2	3 772
636 000	Werra-Meißner-Kreis	92.00.1	•	•	•	•
636 000	Werra-Meißner-Kreis	92.00.2	—	—	—	—
636 000	Werra-Meißner-Kreis	92.00.3	•	•	•	•
636 000	Werra-Meißner-Kreis	93	29	5 267	4	5 270
636 000	Werra-Meißner-Kreis	93.1	23	3 817	4	3 821
636 000	Werra-Meißner-Kreis	93.11	9	1 267	2	1 269
636 000	Werra-Meißner-Kreis	93.12	•	•	•	•
636 000	Werra-Meißner-Kreis	93.13	7	2 087	1	2 088
636 000	Werra-Meißner-Kreis	93.19	•	•	•	•
636 000	Werra-Meißner-Kreis	93.2	6	1 449	—	1 450
636 000	Werra-Meißner-Kreis	93.21	•	•	•	•
636 000	Werra-Meißner-Kreis	93.29	•	•	•	•
636 000	Werra-Meißner-Kreis	S	139	29 285	56	29 341
636 000	Werra-Meißner-Kreis	94	10	11 231	•	•
636 000	Werra-Meißner-Kreis	94.1	•	•	•	•
636 000	Werra-Meißner-Kreis	94.11	•	•	•	•
636 000	Werra-Meißner-Kreis	94.12	—	—	—	—
636 000	Werra-Meißner-Kreis	94.2	—	—	—	—
636 000	Werra-Meißner-Kreis	94.9	•	•	•	•
636 000	Werra-Meißner-Kreis	94.91	—	—	—	—
636 000	Werra-Meißner-Kreis	94.92	—	—	—	—
636 000	Werra-Meißner-Kreis	94.99	•	•	•	•
636 000	Werra-Meißner-Kreis	94.99.1	5	1 134	•	•
636 000	Werra-Meißner-Kreis	94.99.2	•	•	•	•
636 000	Werra-Meißner-Kreis	94.99.3	•	•	•	•
636 000	Werra-Meißner-Kreis	94.99.4	—	—	—	—
636 000	Werra-Meißner-Kreis	94.99.9	•	•	•	•
636 000	Werra-Meißner-Kreis	95	14	1 660	•	•
636 000	Werra-Meißner-Kreis	95.1	•	•	•	•
636 000	Werra-Meißner-Kreis	95.11	•	•	•	•
636 000	Werra-Meißner-Kreis	95.12	•	•	•	•
636 000	Werra-Meißner-Kreis	95.2	•	•	•	•
636 000	Werra-Meißner-Kreis	95.21	—	—	—	—
636 000	Werra-Meißner-Kreis	95.22	•	•	•	•
636 000	Werra-Meißner-Kreis	95.23	•	•	•	•
636 000	Werra-Meißner-Kreis	95.24	3	99	—	99
636 000	Werra-Meißner-Kreis	95.25	•	•	•	•

6. Umsatzsteuerpflichtige und steuerbarer Umsatz in Hessen 2020 nach Verwaltungsbezirken und wirtschaftlicher Gliederung

AGS	Regierungsbezirk Kreisfreie Stadt Landkreis	WZ 2008	Steuer- pflichtige	Steuerbarer Umsatz		
				Lieferungen und Leistungen	inner- gemein- schaftliche Erwerbe	insgesamt
			Anzahl	1 000 Euro		
636 000	Werra-Meißner-Kreis	95.29	6	1 019	8	1 026
636 000	Werra-Meißner-Kreis	96	115	16 394	37	16 432
636 000	Werra-Meißner-Kreis	96.01	•	•	•	•
636 000	Werra-Meißner-Kreis	96.02	79	7 569	36	7 605
636 000	Werra-Meißner-Kreis	96.02.1	66	6 226	35	6 261
636 000	Werra-Meißner-Kreis	96.02.2	13	1 343	—	1 343
636 000	Werra-Meißner-Kreis	96.03	9	2 742	•	•
636 000	Werra-Meißner-Kreis	96.03.1	9	2 742	•	•
636 000	Werra-Meißner-Kreis	96.03.2	—	—	—	—
636 000	Werra-Meißner-Kreis	96.04	•	•	•	•
636 000	Werra-Meißner-Kreis	96.09	21	3 990	•	•
600 000	Regierungsbezirk Kassel	A - S	38 753	68 038 722	4 405 287	72 444 008
600 000	Regierungsbezirk Kassel	A	1 738	609 861	8 017	617 878
600 000	Regierungsbezirk Kassel	01	1 534	444 899	5 057	449 956
600 000	Regierungsbezirk Kassel	01.1	323	73 531	234	73 765
600 000	Regierungsbezirk Kassel	01.11	311	69 768	208	69 976
600 000	Regierungsbezirk Kassel	01.12	—	—	—	—
600 000	Regierungsbezirk Kassel	01.13	6	2 451	17	2 467
600 000	Regierungsbezirk Kassel	01.13.1	•	•	•	•
600 000	Regierungsbezirk Kassel	01.13.2	•	•	•	•
600 000	Regierungsbezirk Kassel	01.14	—	—	—	—
600 000	Regierungsbezirk Kassel	01.15	—	—	—	—
600 000	Regierungsbezirk Kassel	01.16	—	—	—	—
600 000	Regierungsbezirk Kassel	01.19	6	1 312	10	1 322
600 000	Regierungsbezirk Kassel	01.19.1	•	•	•	•
600 000	Regierungsbezirk Kassel	01.19.2	—	—	—	—
600 000	Regierungsbezirk Kassel	01.19.9	•	•	•	•
600 000	Regierungsbezirk Kassel	01.2	9	3 051	394	3 445
600 000	Regierungsbezirk Kassel	01.21	•	•	•	•
600 000	Regierungsbezirk Kassel	01.22	—	—	—	—
600 000	Regierungsbezirk Kassel	01.23	—	—	—	—
600 000	Regierungsbezirk Kassel	01.24	•	•	•	•
600 000	Regierungsbezirk Kassel	01.25	4	1 721	74	1 796
600 000	Regierungsbezirk Kassel	01.25.1	•	•	•	•
600 000	Regierungsbezirk Kassel	01.25.9	•	•	•	•
600 000	Regierungsbezirk Kassel	01.26	—	—	—	—
600 000	Regierungsbezirk Kassel	01.27	—	—	—	—
600 000	Regierungsbezirk Kassel	01.28	—	—	—	—
600 000	Regierungsbezirk Kassel	01.29	•	•	•	•
600 000	Regierungsbezirk Kassel	01.3	•	•	•	•
600 000	Regierungsbezirk Kassel	01.30.1	12	3 511	103	3 614
600 000	Regierungsbezirk Kassel	01.30.2	•	•	•	•
600 000	Regierungsbezirk Kassel	01.4	124	57 968	130	58 098
600 000	Regierungsbezirk Kassel	01.41	31	12 622	35	12 658
600 000	Regierungsbezirk Kassel	01.42	5	2 807	•	•
600 000	Regierungsbezirk Kassel	01.43	15	4 994	•	•
600 000	Regierungsbezirk Kassel	01.44	—	—	—	—
600 000	Regierungsbezirk Kassel	01.45	10	1 708	•	•
600 000	Regierungsbezirk Kassel	01.46	26	15 351	4	15 355
600 000	Regierungsbezirk Kassel	01.47	17	17 269	78	17 347
600 000	Regierungsbezirk Kassel	01.49	20	3 218	8	3 227
600 000	Regierungsbezirk Kassel	01.5	895	216 225	1 649	217 874
600 000	Regierungsbezirk Kassel	01.6	158	86 796	2 273	89 068
600 000	Regierungsbezirk Kassel	01.61	96	48 642	291	48 933

6. Umsatzsteuerpflichtige und steuerbarer Umsatz in Hessen 2020 nach Verwaltungsbezirken und wirtschaftlicher Gliederung

AGS	Regierungsbezirk Kreisfreie Stadt Landkreis	WZ 2008	Steuer- pflichtige	Steuerbarer Umsatz		
				Lieferungen und Leistungen	inner- gemein- schaftliche Erwerbe	insgesamt
			Anzahl	1 000 Euro		
600 000	Regierungsbezirk Kassel	01.62	43	8 176	•	•
600 000	Regierungsbezirk Kassel	01.63	3	162	•	•
600 000	Regierungsbezirk Kassel	01.64	16	29 815	1 839	31 654
600 000	Regierungsbezirk Kassel	01.7	•	•	•	•
600 000	Regierungsbezirk Kassel	02	194	157 227	1 732	158 959
600 000	Regierungsbezirk Kassel	02.1	25	60 719	21	60 740
600 000	Regierungsbezirk Kassel	02.2	58	44 356	728	45 083
600 000	Regierungsbezirk Kassel	02.3	—	—	—	—
600 000	Regierungsbezirk Kassel	02.4	111	52 153	983	53 136
600 000	Regierungsbezirk Kassel	03	10	7 735	1 228	8 964
600 000	Regierungsbezirk Kassel	03.1	3	4 072	82	4 154
600 000	Regierungsbezirk Kassel	03.11	•	•	•	•
600 000	Regierungsbezirk Kassel	03.12	•	•	•	•
600 000	Regierungsbezirk Kassel	03.2	7	3 663	1 146	4 810
600 000	Regierungsbezirk Kassel	03.21	—	—	—	—
600 000	Regierungsbezirk Kassel	03.22	7	3 663	1 146	4 810
600 000	Regierungsbezirk Kassel	B	•	•	•	•
600 000	Regierungsbezirk Kassel	05	—	—	—	—
600 000	Regierungsbezirk Kassel	05.1	—	—	—	—
600 000	Regierungsbezirk Kassel	05.2	—	—	—	—
600 000	Regierungsbezirk Kassel	06	•	•	•	•
600 000	Regierungsbezirk Kassel	06.1	—	—	—	—
600 000	Regierungsbezirk Kassel	06.2	•	•	•	•
600 000	Regierungsbezirk Kassel	07	—	—	—	—
600 000	Regierungsbezirk Kassel	07.1	—	—	—	—
600 000	Regierungsbezirk Kassel	07.2	—	—	—	—
600 000	Regierungsbezirk Kassel	07.21	—	—	—	—
600 000	Regierungsbezirk Kassel	07.29	—	—	—	—
600 000	Regierungsbezirk Kassel	08	•	•	•	•
600 000	Regierungsbezirk Kassel	08.1	27	87 830	265	88 096
600 000	Regierungsbezirk Kassel	08.11	16	33 803	132	33 935
600 000	Regierungsbezirk Kassel	08.12	11	54 027	133	54 161
600 000	Regierungsbezirk Kassel	08.9	•	•	•	•
600 000	Regierungsbezirk Kassel	08.91	•	•	•	•
600 000	Regierungsbezirk Kassel	08.92	—	—	—	—
600 000	Regierungsbezirk Kassel	08.93	—	—	—	—
600 000	Regierungsbezirk Kassel	08.99	•	•	•	•
600 000	Regierungsbezirk Kassel	09	—	—	—	—
600 000	Regierungsbezirk Kassel	09.1	—	—	—	—
600 000	Regierungsbezirk Kassel	09.9	—	—	—	—
600 000	Regierungsbezirk Kassel	C	3 172	17 976 066	1 970 208	19 946 274
600 000	Regierungsbezirk Kassel	10	518	988 263	72 127	1 060 391
600 000	Regierungsbezirk Kassel	10.1	254	486 512	6 859	493 371
600 000	Regierungsbezirk Kassel	10.11	•	•	•	•
600 000	Regierungsbezirk Kassel	10.12	•	•	•	•
600 000	Regierungsbezirk Kassel	10.13	222	340 602	4 835	345 437
600 000	Regierungsbezirk Kassel	10.2	•	•	•	•
600 000	Regierungsbezirk Kassel	10.3	•	•	•	•
600 000	Regierungsbezirk Kassel	10.31	•	•	•	•
600 000	Regierungsbezirk Kassel	10.32	5	1 638	7	1 644
600 000	Regierungsbezirk Kassel	10.39	•	•	•	•
600 000	Regierungsbezirk Kassel	10.4	•	•	•	•
600 000	Regierungsbezirk Kassel	10.41	•	•	•	•
600 000	Regierungsbezirk Kassel	10.42	—	—	—	—

6. Umsatzsteuerpflichtige und steuerbarer Umsatz in Hessen 2020 nach Verwaltungsbezirken und wirtschaftlicher Gliederung

AGS	Regierungsbezirk Kreisfreie Stadt Landkreis	WZ 2008	Steuer- pflichtige	Steuerbarer Umsatz		
				Lieferungen und Leistungen	inner- gemein- schaftliche Erwerbe	insgesamt
			Anzahl	1 000 Euro		
600 000	Regierungsbezirk Kassel	10.5	•	•	•	•
600 000	Regierungsbezirk Kassel	10.51	•	•	•	•
600 000	Regierungsbezirk Kassel	10.52	•	•	•	•
600 000	Regierungsbezirk Kassel	10.6	14	10 250	73	10 323
600 000	Regierungsbezirk Kassel	10.61	14	10 250	73	10 323
600 000	Regierungsbezirk Kassel	10.62	—	—	—	—
600 000	Regierungsbezirk Kassel	10.7	179	358 330	19 891	378 222
600 000	Regierungsbezirk Kassel	10.71	174	356 865	19 886	376 751
600 000	Regierungsbezirk Kassel	10.72	•	•	•	•
600 000	Regierungsbezirk Kassel	10.73	•	•	•	•
600 000	Regierungsbezirk Kassel	10.8	•	•	•	•
600 000	Regierungsbezirk Kassel	10.81	•	•	•	•
600 000	Regierungsbezirk Kassel	10.82	•	•	•	•
600 000	Regierungsbezirk Kassel	10.83	11	2 208	22	2 230
600 000	Regierungsbezirk Kassel	10.84	•	•	•	•
600 000	Regierungsbezirk Kassel	10.85	•	•	•	•
600 000	Regierungsbezirk Kassel	10.86	•	•	•	•
600 000	Regierungsbezirk Kassel	10.89	9	3 910	561	4 471
600 000	Regierungsbezirk Kassel	10.9	13	39 478	5 583	45 061
600 000	Regierungsbezirk Kassel	10.91	•	•	•	•
600 000	Regierungsbezirk Kassel	10.92	•	•	•	•
600 000	Regierungsbezirk Kassel	11	24	225 136	7 402	232 538
600 000	Regierungsbezirk Kassel	11.01	•	•	•	•
600 000	Regierungsbezirk Kassel	11.02	—	—	—	—
600 000	Regierungsbezirk Kassel	11.03	•	•	•	•
600 000	Regierungsbezirk Kassel	11.04	—	—	—	—
600 000	Regierungsbezirk Kassel	11.05	•	•	•	•
600 000	Regierungsbezirk Kassel	11.06	—	—	—	—
600 000	Regierungsbezirk Kassel	11.07	•	•	•	•
600 000	Regierungsbezirk Kassel	12	•	•	•	•
600 000	Regierungsbezirk Kassel	13	76	231 132	27 929	259 061
600 000	Regierungsbezirk Kassel	13.1	3	203	•	•
600 000	Regierungsbezirk Kassel	13.2	6	5 477	•	•
600 000	Regierungsbezirk Kassel	13.3	22	4 807	165	4 972
600 000	Regierungsbezirk Kassel	13.9	45	220 644	27 052	247 696
600 000	Regierungsbezirk Kassel	13.91	—	—	—	—
600 000	Regierungsbezirk Kassel	13.92	18	84 472	11 401	95 874
600 000	Regierungsbezirk Kassel	13.93	•	•	•	•
600 000	Regierungsbezirk Kassel	13.94	•	•	•	•
600 000	Regierungsbezirk Kassel	13.95	•	•	•	•
600 000	Regierungsbezirk Kassel	13.96	14	93 141	8 851	101 992
600 000	Regierungsbezirk Kassel	13.99	•	•	•	•
600 000	Regierungsbezirk Kassel	14	35	47 078	3 475	50 553
600 000	Regierungsbezirk Kassel	14.1	30	44 883	2 392	47 274
600 000	Regierungsbezirk Kassel	14.11	•	•	•	•
600 000	Regierungsbezirk Kassel	14.12	•	•	•	•
600 000	Regierungsbezirk Kassel	14.13	13	33 953	1 776	35 729
600 000	Regierungsbezirk Kassel	14.14	•	•	•	•
600 000	Regierungsbezirk Kassel	14.19	10	7 305	450	7 754
600 000	Regierungsbezirk Kassel	14.2	•	•	•	•
600 000	Regierungsbezirk Kassel	14.3	•	•	•	•
600 000	Regierungsbezirk Kassel	14.31	•	•	•	•
600 000	Regierungsbezirk Kassel	14.39	•	•	•	•
600 000	Regierungsbezirk Kassel	15	17	23 317	6 104	29 421

6. Umsatzsteuerpflichtige und steuerbarer Umsatz in Hessen 2020 nach Verwaltungsbezirken und wirtschaftlicher Gliederung

AGS	Regierungsbezirk Kreisfreie Stadt Landkreis	WZ 2008	Steuer- pflichtige	Steuerbarer Umsatz		
				Lieferungen und Leistungen	inner- gemein- schaftliche Erwerbe	insgesamt
			Anzahl	1 000 Euro		
600 000	Regierungsbezirk Kassel	15.1	9	2 152	130	2 281
600 000	Regierungsbezirk Kassel	15.11	•	•	•	•
600 000	Regierungsbezirk Kassel	15.12	•	•	•	•
600 000	Regierungsbezirk Kassel	15.2	8	21 165	5 974	27 139
600 000	Regierungsbezirk Kassel	16	290	1 322 679	66 161	1 388 840
600 000	Regierungsbezirk Kassel	16.1	81	380 633	27 655	408 288
600 000	Regierungsbezirk Kassel	16.2	209	942 045	38 506	980 551
600 000	Regierungsbezirk Kassel	16.21	9	23 354	3 158	26 511
600 000	Regierungsbezirk Kassel	16.22	—	—	—	—
600 000	Regierungsbezirk Kassel	16.23	137	515 010	7 611	522 622
600 000	Regierungsbezirk Kassel	16.24	21	109 872	5 521	115 394
600 000	Regierungsbezirk Kassel	16.29	42	293 809	22 216	316 025
600 000	Regierungsbezirk Kassel	17	30	512 289	53 943	566 232
600 000	Regierungsbezirk Kassel	17.1	10	403 740	29 285	433 025
600 000	Regierungsbezirk Kassel	17.11	•	•	•	•
600 000	Regierungsbezirk Kassel	17.12	•	•	•	•
600 000	Regierungsbezirk Kassel	17.2	20	108 549	24 658	133 207
600 000	Regierungsbezirk Kassel	17.21	9	38 772	7 984	46 756
600 000	Regierungsbezirk Kassel	17.22	•	•	•	•
600 000	Regierungsbezirk Kassel	17.23	•	•	•	•
600 000	Regierungsbezirk Kassel	17.24	•	•	•	•
600 000	Regierungsbezirk Kassel	17.29	•	•	•	•
600 000	Regierungsbezirk Kassel	18	128	268 908	8 118	277 026
600 000	Regierungsbezirk Kassel	18.1	119	267 584	8 115	275 698
600 000	Regierungsbezirk Kassel	18.11	•	•	•	•
600 000	Regierungsbezirk Kassel	18.12	86	225 816	7 239	233 055
600 000	Regierungsbezirk Kassel	18.13	20	4 264	152	4 416
600 000	Regierungsbezirk Kassel	18.14	•	•	•	•
600 000	Regierungsbezirk Kassel	18.2	9	1 325	3	1 328
600 000	Regierungsbezirk Kassel	19	•	•	•	•
600 000	Regierungsbezirk Kassel	19.1	—	—	—	—
600 000	Regierungsbezirk Kassel	19.2	•	•	•	•
600 000	Regierungsbezirk Kassel	20	60	233 967	21 424	255 391
600 000	Regierungsbezirk Kassel	20.1	16	24 260	1 697	25 958
600 000	Regierungsbezirk Kassel	20.11	•	•	•	•
600 000	Regierungsbezirk Kassel	20.12	•	•	•	•
600 000	Regierungsbezirk Kassel	20.13	•	•	•	•
600 000	Regierungsbezirk Kassel	20.14	•	•	•	•
600 000	Regierungsbezirk Kassel	20.15	—	—	—	—
600 000	Regierungsbezirk Kassel	20.16	•	•	•	•
600 000	Regierungsbezirk Kassel	20.17	—	—	—	—
600 000	Regierungsbezirk Kassel	20.2	4	398	•	•
600 000	Regierungsbezirk Kassel	20.3	8	105 656	12 282	117 937
600 000	Regierungsbezirk Kassel	20.4	•	•	•	•
600 000	Regierungsbezirk Kassel	20.41	•	•	•	•
600 000	Regierungsbezirk Kassel	20.42	17	30 396	2 790	33 186
600 000	Regierungsbezirk Kassel	20.5	9	4 209	2 890	7 098
600 000	Regierungsbezirk Kassel	20.51	—	—	—	—
600 000	Regierungsbezirk Kassel	20.52	—	—	—	—
600 000	Regierungsbezirk Kassel	20.53	—	—	—	—
600 000	Regierungsbezirk Kassel	20.59	9	4 209	2 890	7 098
600 000	Regierungsbezirk Kassel	20.6	•	•	•	•
600 000	Regierungsbezirk Kassel	21	•	•	•	•
600 000	Regierungsbezirk Kassel	21.1	•	•	•	•

6. Umsatzsteuerpflichtige und steuerbarer Umsatz in Hessen 2020 nach Verwaltungsbezirken und wirtschaftlicher Gliederung

AGS	Regierungsbezirk Kreisfreie Stadt Landkreis	WZ 2008	Steuer- pflichtige	Steuerbarer Umsatz		
				Lieferungen und Leistungen	inner- gemein- schaftliche Erwerbe	insgesamt
			Anzahl	1 000 Euro		
600 000	Regierungsbezirk Kassel	21.2
600 000	Regierungsbezirk Kassel	22	102	851 497	122 790	974 287
600 000	Regierungsbezirk Kassel	22.1
600 000	Regierungsbezirk Kassel	22.11	8	2 762	11	2 774
600 000	Regierungsbezirk Kassel	22.19
600 000	Regierungsbezirk Kassel	22.2
600 000	Regierungsbezirk Kassel	22.21	16	157 733	28 633	186 366
600 000	Regierungsbezirk Kassel	22.22
600 000	Regierungsbezirk Kassel	22.23	23	154 733	4 358	159 091
600 000	Regierungsbezirk Kassel	22.29	43	140 779	11 976	152 755
600 000	Regierungsbezirk Kassel	23	197	381 583	14 687	396 270
600 000	Regierungsbezirk Kassel	23.1	7	23 174	6 906	30 080
600 000	Regierungsbezirk Kassel	23.11	—	—	—	—
600 000	Regierungsbezirk Kassel	23.12
600 000	Regierungsbezirk Kassel	23.13	—	—	—	—
600 000	Regierungsbezirk Kassel	23.14
600 000	Regierungsbezirk Kassel	23.19
600 000	Regierungsbezirk Kassel	23.2
600 000	Regierungsbezirk Kassel	23.3	6	1 834	291	2 126
600 000	Regierungsbezirk Kassel	23.31
600 000	Regierungsbezirk Kassel	23.32
600 000	Regierungsbezirk Kassel	23.4	13	6 688	142	6 830
600 000	Regierungsbezirk Kassel	23.41	7	895	—	895
600 000	Regierungsbezirk Kassel	23.42
600 000	Regierungsbezirk Kassel	23.43
600 000	Regierungsbezirk Kassel	23.44
600 000	Regierungsbezirk Kassel	23.49
600 000	Regierungsbezirk Kassel	23.5
600 000	Regierungsbezirk Kassel	23.51
600 000	Regierungsbezirk Kassel	23.52
600 000	Regierungsbezirk Kassel	23.6	47	200 392	3 234	203 625
600 000	Regierungsbezirk Kassel	23.61	34	112 028	1 953	113 982
600 000	Regierungsbezirk Kassel	23.62	—	—	—	—
600 000	Regierungsbezirk Kassel	23.63
600 000	Regierungsbezirk Kassel	23.64
600 000	Regierungsbezirk Kassel	23.65	—	—	—	—
600 000	Regierungsbezirk Kassel	23.69
600 000	Regierungsbezirk Kassel	23.7	108	41 060	1 628	42 688
600 000	Regierungsbezirk Kassel	23.9
600 000	Regierungsbezirk Kassel	23.91
600 000	Regierungsbezirk Kassel	23.99
600 000	Regierungsbezirk Kassel	24	31	169 494	48 928	218 422
600 000	Regierungsbezirk Kassel	24.1
600 000	Regierungsbezirk Kassel	24.2	3	7 176	896	8 071
600 000	Regierungsbezirk Kassel	24.3
600 000	Regierungsbezirk Kassel	24.31
600 000	Regierungsbezirk Kassel	24.32	—	—	—	—
600 000	Regierungsbezirk Kassel	24.33	—	—	—	—
600 000	Regierungsbezirk Kassel	24.34	—	—	—	—
600 000	Regierungsbezirk Kassel	24.4	10	10 710	76	10 786
600 000	Regierungsbezirk Kassel	24.41
600 000	Regierungsbezirk Kassel	24.42
600 000	Regierungsbezirk Kassel	24.43	—	—	—	—
600 000	Regierungsbezirk Kassel	24.44	—	—	—	—

6. Umsatzsteuerpflichtige und steuerbarer Umsatz in Hessen 2020 nach Verwaltungsbezirken und wirtschaftlicher Gliederung

AGS	Regierungsbezirk Kreisfreie Stadt Landkreis	WZ 2008	Steuer- pflichtige	Steuerbarer Umsatz		
				Lieferungen und Leistungen	inner- gemein- schaftliche Erwerbe	insgesamt
			Anzahl	1 000 Euro		
600 000	Regierungsbezirk Kassel	24.45	3	461	•	•
600 000	Regierungsbezirk Kassel	24.46	—	—	—	—
600 000	Regierungsbezirk Kassel	24.5	•	•	•	•
600 000	Regierungsbezirk Kassel	24.51	•	•	•	•
600 000	Regierungsbezirk Kassel	24.52	•	•	•	•
600 000	Regierungsbezirk Kassel	24.53	•	•	•	•
600 000	Regierungsbezirk Kassel	24.54	—	—	—	—
600 000	Regierungsbezirk Kassel	25	451	3 115 395	470 430	3 585 825
600 000	Regierungsbezirk Kassel	25.1	131	277 776	8 639	286 415
600 000	Regierungsbezirk Kassel	25.11	89	209 683	8 377	218 061
600 000	Regierungsbezirk Kassel	25.12	42	68 092	262	68 354
600 000	Regierungsbezirk Kassel	25.2	•	•	•	•
600 000	Regierungsbezirk Kassel	25.21	•	•	•	•
600 000	Regierungsbezirk Kassel	25.29	6	52 704	6 723	59 427
600 000	Regierungsbezirk Kassel	25.3	—	—	—	—
600 000	Regierungsbezirk Kassel	25.4	3	2 723	157	2 880
600 000	Regierungsbezirk Kassel	25.5	•	•	•	•
600 000	Regierungsbezirk Kassel	25.6	189	367 148	42 204	409 353
600 000	Regierungsbezirk Kassel	25.61	25	70 412	2 655	73 067
600 000	Regierungsbezirk Kassel	25.62	164	296 737	39 549	336 286
600 000	Regierungsbezirk Kassel	25.7	•	•	•	•
600 000	Regierungsbezirk Kassel	25.71	—	—	—	—
600 000	Regierungsbezirk Kassel	25.72	•	•	•	•
600 000	Regierungsbezirk Kassel	25.73	•	•	•	•
600 000	Regierungsbezirk Kassel	25.73.1	22	115 788	26 746	142 533
600 000	Regierungsbezirk Kassel	25.73.2	•	•	•	•
600 000	Regierungsbezirk Kassel	25.73.3	11	18 128	961	19 089
600 000	Regierungsbezirk Kassel	25.73.4	—	—	—	—
600 000	Regierungsbezirk Kassel	25.73.5	13	38 780	789	39 570
600 000	Regierungsbezirk Kassel	25.9	51	130 496	30 495	160 991
600 000	Regierungsbezirk Kassel	25.91	•	•	•	•
600 000	Regierungsbezirk Kassel	25.92	•	•	•	•
600 000	Regierungsbezirk Kassel	25.93	•	•	•	•
600 000	Regierungsbezirk Kassel	25.94	5	8 973	19	8 992
600 000	Regierungsbezirk Kassel	25.99	36	92 823	16 870	109 693
600 000	Regierungsbezirk Kassel	26	141	507 177	50 529	557 706
600 000	Regierungsbezirk Kassel	26.1	30	155 124	23 563	178 686
600 000	Regierungsbezirk Kassel	26.11	•	•	•	•
600 000	Regierungsbezirk Kassel	26.11.1	•	•	•	•
600 000	Regierungsbezirk Kassel	26.11.9	20	125 510	22 728	148 238
600 000	Regierungsbezirk Kassel	26.12	•	•	•	•
600 000	Regierungsbezirk Kassel	26.2	•	•	•	•
600 000	Regierungsbezirk Kassel	26.3	22	7 666	– 140	7 526
600 000	Regierungsbezirk Kassel	26.4	•	•	•	•
600 000	Regierungsbezirk Kassel	26.5	41	304 315	26 099	330 414
600 000	Regierungsbezirk Kassel	26.51	•	•	•	•
600 000	Regierungsbezirk Kassel	26.51.1	35	290 009	25 081	315 090
600 000	Regierungsbezirk Kassel	26.51.2	•	•	•	•
600 000	Regierungsbezirk Kassel	26.51.3	—	—	—	—
600 000	Regierungsbezirk Kassel	26.52	•	•	•	•
600 000	Regierungsbezirk Kassel	26.6	6	5 780	7	5 787
600 000	Regierungsbezirk Kassel	26.7	5	1 967	42	2 010
600 000	Regierungsbezirk Kassel	26.8	•	•	•	•
600 000	Regierungsbezirk Kassel	27	88	1 254 391	209 468	1 463 859

6. Umsatzsteuerpflichtige und steuerbarer Umsatz in Hessen 2020 nach Verwaltungsbezirken und wirtschaftlicher Gliederung

AGS	Regierungsbezirk Kreisfreie Stadt Landkreis	WZ 2008	Steuer- pflichtige	Steuerbarer Umsatz		
				Lieferungen und Leistungen	inner- gemein- schaftliche Erwerbe	insgesamt
			Anzahl	1 000 Euro		
600 000	Regierungsbezirk Kassel	27.1	31	928 078	188 847	1 116 925
600 000	Regierungsbezirk Kassel	27.11	•	•	•	•
600 000	Regierungsbezirk Kassel	27.12	•	•	•	•
600 000	Regierungsbezirk Kassel	27.2	—	—	—	—
600 000	Regierungsbezirk Kassel	27.3	•	•	•	•
600 000	Regierungsbezirk Kassel	27.31	—	—	—	—
600 000	Regierungsbezirk Kassel	27.32	•	•	•	•
600 000	Regierungsbezirk Kassel	27.33	5	7 135	50	7 185
600 000	Regierungsbezirk Kassel	27.4	•	•	•	•
600 000	Regierungsbezirk Kassel	27.5	•	•	•	•
600 000	Regierungsbezirk Kassel	27.51	•	•	•	•
600 000	Regierungsbezirk Kassel	27.52	—	—	—	—
600 000	Regierungsbezirk Kassel	27.9	•	•	•	•
600 000	Regierungsbezirk Kassel	28	252	1 596 091	141 922	1 738 013
600 000	Regierungsbezirk Kassel	28.1	33	318 407	35 277	353 683
600 000	Regierungsbezirk Kassel	28.11	•	•	•	•
600 000	Regierungsbezirk Kassel	28.12	7	46 402	11 211	57 613
600 000	Regierungsbezirk Kassel	28.13	7	35 813	1 061	36 874
600 000	Regierungsbezirk Kassel	28.14	•	•	•	•
600 000	Regierungsbezirk Kassel	28.15	11	127 280	19 420	146 700
600 000	Regierungsbezirk Kassel	28.2	98	425 514	41 328	466 842
600 000	Regierungsbezirk Kassel	28.21	9	3 295	73	3 368
600 000	Regierungsbezirk Kassel	28.21.1	—	—	—	—
600 000	Regierungsbezirk Kassel	28.21.9	9	3 295	73	3 368
600 000	Regierungsbezirk Kassel	28.22	•	•	•	•
600 000	Regierungsbezirk Kassel	28.23	•	•	•	•
600 000	Regierungsbezirk Kassel	28.24	21	49 498	22 729	72 227
600 000	Regierungsbezirk Kassel	28.25	•	•	•	•
600 000	Regierungsbezirk Kassel	28.29	23	104 846	4 800	109 647
600 000	Regierungsbezirk Kassel	28.3	•	•	•	•
600 000	Regierungsbezirk Kassel	28.4	•	•	•	•
600 000	Regierungsbezirk Kassel	28.41	13	83 435	5 728	89 163
600 000	Regierungsbezirk Kassel	28.49	•	•	•	•
600 000	Regierungsbezirk Kassel	28.9	85	690 479	46 319	736 798
600 000	Regierungsbezirk Kassel	28.91	•	•	•	•
600 000	Regierungsbezirk Kassel	28.92	•	•	•	•
600 000	Regierungsbezirk Kassel	28.92.1	•	•	•	•
600 000	Regierungsbezirk Kassel	28.92.2	•	•	•	•
600 000	Regierungsbezirk Kassel	28.93	8	27 437	646	28 083
600 000	Regierungsbezirk Kassel	28.94	5	58 269	7 742	66 011
600 000	Regierungsbezirk Kassel	28.95	—	—	—	—
600 000	Regierungsbezirk Kassel	28.96	•	•	•	•
600 000	Regierungsbezirk Kassel	28.99	56	535 435	25 765	561 200
600 000	Regierungsbezirk Kassel	29	81	938 987	107 636	1 046 623
600 000	Regierungsbezirk Kassel	29.1	•	•	•	•
600 000	Regierungsbezirk Kassel	29.10.1	•	•	•	•
600 000	Regierungsbezirk Kassel	29.10.2	•	•	•	•
600 000	Regierungsbezirk Kassel	29.2	•	•	•	•
600 000	Regierungsbezirk Kassel	29.3	48	620 775	100 281	721 056
600 000	Regierungsbezirk Kassel	29.31	•	•	•	•
600 000	Regierungsbezirk Kassel	29.32	•	•	•	•
600 000	Regierungsbezirk Kassel	30	•	•	•	•
600 000	Regierungsbezirk Kassel	30.1	•	•	•	•
600 000	Regierungsbezirk Kassel	30.11	•	•	•	•

6. Umsatzsteuerpflichtige und steuerbarer Umsatz in Hessen 2020 nach Verwaltungsbezirken und wirtschaftlicher Gliederung

AGS	Regierungsbezirk Kreisfreie Stadt Landkreis	WZ 2008	Steuer- pflichtige	Steuerbarer Umsatz		
				Lieferungen und Leistungen	inner- gemein- schaftliche Erwerbe	insgesamt
			Anzahl	1 000 Euro		
600 000	Regierungsbezirk Kassel	30.12	3	494	12	506
600 000	Regierungsbezirk Kassel	30.2	—	—	—	—
600 000	Regierungsbezirk Kassel	30.20.1	—	—	—	—
600 000	Regierungsbezirk Kassel	30.20.2	—	—	—	—
600 000	Regierungsbezirk Kassel	30.3
600 000	Regierungsbezirk Kassel	30.4
600 000	Regierungsbezirk Kassel	30.9	12	32 964	205	33 169
600 000	Regierungsbezirk Kassel	30.91
600 000	Regierungsbezirk Kassel	30.92	8	32 410	193	32 603
600 000	Regierungsbezirk Kassel	30.99
600 000	Regierungsbezirk Kassel	31	160	165 562	11 289	176 850
600 000	Regierungsbezirk Kassel	31.01	13	20 787	944	21 732
600 000	Regierungsbezirk Kassel	31.02
600 000	Regierungsbezirk Kassel	31.03
600 000	Regierungsbezirk Kassel	31.09	132	136 239	10 224	146 462
600 000	Regierungsbezirk Kassel	31.09.1	11	33 220	4 470	37 690
600 000	Regierungsbezirk Kassel	31.09.9	121	103 019	5 754	108 773
600 000	Regierungsbezirk Kassel	32	274	4 279 637	481 324	4 760 962
600 000	Regierungsbezirk Kassel	32.1
600 000	Regierungsbezirk Kassel	32.11
600 000	Regierungsbezirk Kassel	32.12	29	9 024	559	9 583
600 000	Regierungsbezirk Kassel	32.13
600 000	Regierungsbezirk Kassel	32.2	18	7 678	171	7 849
600 000	Regierungsbezirk Kassel	32.3
600 000	Regierungsbezirk Kassel	32.4
600 000	Regierungsbezirk Kassel	32.5
600 000	Regierungsbezirk Kassel	32.50.1
600 000	Regierungsbezirk Kassel	32.50.2	41	51 161	766	51 927
600 000	Regierungsbezirk Kassel	32.50.3	92	59 677	127	59 804
600 000	Regierungsbezirk Kassel	32.9	36	171 622	18 701	190 323
600 000	Regierungsbezirk Kassel	32.91
600 000	Regierungsbezirk Kassel	32.99
600 000	Regierungsbezirk Kassel	33	176	177 000	6 868	183 867
600 000	Regierungsbezirk Kassel	33.1	122	117 186	5 751	122 937
600 000	Regierungsbezirk Kassel	33.11	10	18 546	36	18 582
600 000	Regierungsbezirk Kassel	33.12	63	57 347	3 984	61 331
600 000	Regierungsbezirk Kassel	33.13	5	750	3	753
600 000	Regierungsbezirk Kassel	33.14
600 000	Regierungsbezirk Kassel	33.15
600 000	Regierungsbezirk Kassel	33.16
600 000	Regierungsbezirk Kassel	33.17	30	30 051	974	31 025
600 000	Regierungsbezirk Kassel	33.19	5	1 923	3	1 925
600 000	Regierungsbezirk Kassel	33.2	54	59 813	1 117	60 931
600 000	Regierungsbezirk Kassel	D	1 502	3 204 562	10 522	3 215 083
600 000	Regierungsbezirk Kassel	35	1 502	3 204 562	10 522	3 215 083
600 000	Regierungsbezirk Kassel	35.1	1 405	3 114 967	10 160	3 125 127
600 000	Regierungsbezirk Kassel	35.11	1 374	1 091 413	6 943	1 098 356
600 000	Regierungsbezirk Kassel	35.11.1	117	20 490	589	21 079
600 000	Regierungsbezirk Kassel	35.11.2	172	244 290	323	244 613
600 000	Regierungsbezirk Kassel	35.11.3	1 085	826 633	6 031	832 664
600 000	Regierungsbezirk Kassel	35.12
600 000	Regierungsbezirk Kassel	35.13	20	2 017 926	3 196	2 021 122
600 000	Regierungsbezirk Kassel	35.14
600 000	Regierungsbezirk Kassel	35.2	78	58 205	328	58 533

6. Umsatzsteuerpflichtige und steuerbarer Umsatz in Hessen 2020 nach Verwaltungsbezirken und wirtschaftlicher Gliederung

AGS	Regierungsbezirk Kreisfreie Stadt Landkreis	WZ 2008	Steuer- pflichtige	Steuerbarer Umsatz		
				Lieferungen und Leistungen	inner- gemein- schaftliche Erwerbe	insgesamt
			Anzahl	1 000 Euro		
600 000	Regierungsbezirk Kassel	35.21	•	•	•	•
600 000	Regierungsbezirk Kassel	35.21.1	—	—	—	—
600 000	Regierungsbezirk Kassel	35.21.2	31	35 100	28	35 129
600 000	Regierungsbezirk Kassel	35.21.3	•	•	•	•
600 000	Regierungsbezirk Kassel	35.22	•	•	•	•
600 000	Regierungsbezirk Kassel	35.23	•	•	•	•
600 000	Regierungsbezirk Kassel	35.3	19	31 389	34	31 423
600 000	Regierungsbezirk Kassel	E	213	373 846	1 876	375 722
600 000	Regierungsbezirk Kassel	36	116	135 027	616	135 643
600 000	Regierungsbezirk Kassel	36.00.1	•	•	•	•
600 000	Regierungsbezirk Kassel	36.00.2	111	125 253	595	125 848
600 000	Regierungsbezirk Kassel	36.00.3	•	•	•	•
600 000	Regierungsbezirk Kassel	37	14	25 808	716	26 524
600 000	Regierungsbezirk Kassel	37.00.1	9	12 762	359	13 121
600 000	Regierungsbezirk Kassel	37.00.2	5	13 046	357	13 403
600 000	Regierungsbezirk Kassel	38	80	209 787	543	210 330
600 000	Regierungsbezirk Kassel	38.1	28	72 545	40	72 585
600 000	Regierungsbezirk Kassel	38.11	28	72 545	40	72 585
600 000	Regierungsbezirk Kassel	38.12	—	—	—	—
600 000	Regierungsbezirk Kassel	38.2	25	93 129	76	93 205
600 000	Regierungsbezirk Kassel	38.21	•	•	•	•
600 000	Regierungsbezirk Kassel	38.22	•	•	•	•
600 000	Regierungsbezirk Kassel	38.3	27	44 114	427	44 540
600 000	Regierungsbezirk Kassel	38.31	6	1 564	•	•
600 000	Regierungsbezirk Kassel	38.32	21	42 550	•	•
600 000	Regierungsbezirk Kassel	39	3	3 223	2	3 225
600 000	Regierungsbezirk Kassel	F	4 517	5 234 939	41 695	5 276 634
600 000	Regierungsbezirk Kassel	41	382	1 217 871	5 644	1 223 515
600 000	Regierungsbezirk Kassel	41.1	33	23 964	160	24 124
600 000	Regierungsbezirk Kassel	41.10.1	•	•	•	•
600 000	Regierungsbezirk Kassel	41.10.2	•	•	•	•
600 000	Regierungsbezirk Kassel	41.10.3	25	18 565	142	18 707
600 000	Regierungsbezirk Kassel	41.2	349	1 193 907	5 484	1 199 391
600 000	Regierungsbezirk Kassel	41.20.1	328	1 174 877	5 429	1 180 306
600 000	Regierungsbezirk Kassel	41.20.2	21	19 030	54	19 085
600 000	Regierungsbezirk Kassel	42	259	1 065 452	1 461	1 066 913
600 000	Regierungsbezirk Kassel	42.1	159	779 257	470	779 726
600 000	Regierungsbezirk Kassel	42.11	129	606 285	426	606 710
600 000	Regierungsbezirk Kassel	42.12	•	•	•	•
600 000	Regierungsbezirk Kassel	42.13	•	•	•	•
600 000	Regierungsbezirk Kassel	42.2	38	107 657	922	108 579
600 000	Regierungsbezirk Kassel	42.21	32	102 562	•	•
600 000	Regierungsbezirk Kassel	42.22	6	5 095	•	•
600 000	Regierungsbezirk Kassel	42.9	62	178 539	70	178 609
600 000	Regierungsbezirk Kassel	42.91	7	3 571	7	3 578
600 000	Regierungsbezirk Kassel	42.99	55	174 968	63	175 030
600 000	Regierungsbezirk Kassel	43	3 876	2 951 616	34 590	2 986 206
600 000	Regierungsbezirk Kassel	43.1	110	83 556	194	83 750
600 000	Regierungsbezirk Kassel	43.11	26	18 968	85	19 053
600 000	Regierungsbezirk Kassel	43.12	80	61 077	32	61 109
600 000	Regierungsbezirk Kassel	43.13	4	3 511	77	3 588
600 000	Regierungsbezirk Kassel	43.2	1 430	1 412 748	20 418	1 433 165
600 000	Regierungsbezirk Kassel	43.21	459	731 280	14 431	745 711
600 000	Regierungsbezirk Kassel	43.22	546	503 110	3 414	506 524

6. Umsatzsteuerpflichtige und steuerbarer Umsatz in Hessen 2020 nach Verwaltungsbezirken und wirtschaftlicher Gliederung

AGS	Regierungsbezirk Kreisfreie Stadt Landkreis	WZ 2008	Steuer- pflichtige	Steuerbarer Umsatz		
				Lieferungen und Leistungen	inner- gemein- schaftliche Erwerbe	insgesamt
			Anzahl	1 000 Euro		
600 000	Regierungsbezirk Kassel	43.29	425	178 358	2 572	180 930
600 000	Regierungsbezirk Kassel	43.29.1	303	94 441	464	94 905
600 000	Regierungsbezirk Kassel	43.29.9	122	83 916	2 109	86 025
600 000	Regierungsbezirk Kassel	43.3	1 496	819 916	10 790	830 707
600 000	Regierungsbezirk Kassel	43.31	78	229 023	3 616	232 639
600 000	Regierungsbezirk Kassel	43.32	438	205 096	3 594	208 690
600 000	Regierungsbezirk Kassel	43.33	421	130 223	2 722	132 945
600 000	Regierungsbezirk Kassel	43.34	480	215 840	295	216 135
600 000	Regierungsbezirk Kassel	43.34.1	453	203 775	253	204 028
600 000	Regierungsbezirk Kassel	43.34.2	27	12 064	43	12 107
600 000	Regierungsbezirk Kassel	43.39	79	39 735	562	40 297
600 000	Regierungsbezirk Kassel	43.9	840	635 395	3 189	638 584
600 000	Regierungsbezirk Kassel	43.91	383	293 035	1 086	294 121
600 000	Regierungsbezirk Kassel	43.91.1	202	153 240	90	153 329
600 000	Regierungsbezirk Kassel	43.91.2	181	139 796	996	140 792
600 000	Regierungsbezirk Kassel	43.99	457	342 360	2 103	344 463
600 000	Regierungsbezirk Kassel	43.99.1	41	26 279	4	26 283
600 000	Regierungsbezirk Kassel	43.99.2	16	7 254	132	7 385
600 000	Regierungsbezirk Kassel	43.99.9	400	308 827	1 967	310 794
600 000	Regierungsbezirk Kassel	G	8 185	22 896 553	2 010 744	24 907 297
600 000	Regierungsbezirk Kassel	45	1 585	5 715 437	382 045	6 097 482
600 000	Regierungsbezirk Kassel	45.1	633	2 274 495	157 967	2 432 462
600 000	Regierungsbezirk Kassel	45.11	593	2 165 011	118 539	2 283 549
600 000	Regierungsbezirk Kassel	45.19	40	109 484	39 428	148 913
600 000	Regierungsbezirk Kassel	45.2	525	287 577	6 418	293 996
600 000	Regierungsbezirk Kassel	45.20.1	67	43 540	3 315	46 855
600 000	Regierungsbezirk Kassel	45.20.2	46	18 290	665	18 955
600 000	Regierungsbezirk Kassel	45.20.3	393	194 597	2 228	196 826
600 000	Regierungsbezirk Kassel	45.20.4	19	31 150	210	31 360
600 000	Regierungsbezirk Kassel	45.3	353	3 060 152	201 139	3 261 291
600 000	Regierungsbezirk Kassel	45.31
600 000	Regierungsbezirk Kassel	45.32
600 000	Regierungsbezirk Kassel	45.4	74	93 212	16 521	109 733
600 000	Regierungsbezirk Kassel	46	1 731	9 968 119	1 124 334	11 092 453
600 000	Regierungsbezirk Kassel	46.1	652	258 143	16 874	275 017
600 000	Regierungsbezirk Kassel	46.11	24	6 018	105	6 123
600 000	Regierungsbezirk Kassel	46.12	17	17 440	1 697	19 137
600 000	Regierungsbezirk Kassel	46.13	82	31 607	2 375	33 982
600 000	Regierungsbezirk Kassel	46.13.1	11	3 925	264	4 189
600 000	Regierungsbezirk Kassel	46.13.2	71	27 683	2 111	29 794
600 000	Regierungsbezirk Kassel	46.14	97	42 744	2 542	45 286
600 000	Regierungsbezirk Kassel	46.15	79	37 488	438	37 926
600 000	Regierungsbezirk Kassel	46.16	46	13 090	1 647	14 738
600 000	Regierungsbezirk Kassel	46.17	37	7 791	277	8 069
600 000	Regierungsbezirk Kassel	46.18	188	81 447	6 949	88 396
600 000	Regierungsbezirk Kassel	46.18.1
600 000	Regierungsbezirk Kassel	46.18.2
600 000	Regierungsbezirk Kassel	46.18.3	—	—	—	—
600 000	Regierungsbezirk Kassel	46.18.4	17	23 406	1 479	24 886
600 000	Regierungsbezirk Kassel	46.18.5	13	4 249	1 206	5 455
600 000	Regierungsbezirk Kassel	46.18.6	12	9 650	1 295	10 945
600 000	Regierungsbezirk Kassel	46.18.7
600 000	Regierungsbezirk Kassel	46.18.9	136	38 104	2 949	41 054
600 000	Regierungsbezirk Kassel	46.19	82	20 517	844	21 361

6. Umsatzsteuerpflichtige und steuerbarer Umsatz in Hessen 2020 nach Verwaltungsbezirken und wirtschaftlicher Gliederung

AGS	Regierungsbezirk Kreisfreie Stadt Landkreis	WZ 2008	Steuer- pflichtige	Steuerbarer Umsatz		
				Lieferungen und Leistungen	inner- gemein- schaftliche Erwerbe	insgesamt
			Anzahl	1 000 Euro		
600 000	Regierungsbezirk Kassel	46.2	84	1 198 336	24 668	1 223 004
600 000	Regierungsbezirk Kassel	46.21	29	1 032 905	16 586	1 049 491
600 000	Regierungsbezirk Kassel	46.22
600 000	Regierungsbezirk Kassel	46.23	37	137 494	563	138 058
600 000	Regierungsbezirk Kassel	46.24
600 000	Regierungsbezirk Kassel	46.3	163	3 934 627	593 017	4 527 644
600 000	Regierungsbezirk Kassel	46.31
600 000	Regierungsbezirk Kassel	46.32	19	119 502	747	120 249
600 000	Regierungsbezirk Kassel	46.33
600 000	Regierungsbezirk Kassel	46.34	58	311 918	3 670	315 588
600 000	Regierungsbezirk Kassel	46.35
600 000	Regierungsbezirk Kassel	46.36
600 000	Regierungsbezirk Kassel	46.37	7	34 019	16 659	50 679
600 000	Regierungsbezirk Kassel	46.38	30	94 137	3 596	97 733
600 000	Regierungsbezirk Kassel	46.38.1
600 000	Regierungsbezirk Kassel	46.38.2
600 000	Regierungsbezirk Kassel	46.38.9	25	74 817	3 253	78 069
600 000	Regierungsbezirk Kassel	46.39
600 000	Regierungsbezirk Kassel	46.39.1
600 000	Regierungsbezirk Kassel	46.39.9
600 000	Regierungsbezirk Kassel	46.4	216	893 280	118 125	1 011 404
600 000	Regierungsbezirk Kassel	46.41	21	50 029	7 063	57 092
600 000	Regierungsbezirk Kassel	46.42	21	69 664	2 936	72 600
600 000	Regierungsbezirk Kassel	46.42.1
600 000	Regierungsbezirk Kassel	46.42.2
600 000	Regierungsbezirk Kassel	46.43	33	147 143	7 670	154 813
600 000	Regierungsbezirk Kassel	46.43.1
600 000	Regierungsbezirk Kassel	46.43.2
600 000	Regierungsbezirk Kassel	46.43.3	20	131 650	6 046	137 696
600 000	Regierungsbezirk Kassel	46.44	14	65 195	3 782	68 978
600 000	Regierungsbezirk Kassel	46.44.1	4	26 169	1 742	27 911
600 000	Regierungsbezirk Kassel	46.44.2	10	39 027	2 041	41 067
600 000	Regierungsbezirk Kassel	46.45	12	13 009	713	13 722
600 000	Regierungsbezirk Kassel	46.46	49	421 049	77 126	498 175
600 000	Regierungsbezirk Kassel	46.46.1	14	176 725	34 309	211 033
600 000	Regierungsbezirk Kassel	46.46.2	35	244 324	42 818	287 142
600 000	Regierungsbezirk Kassel	46.47	17	19 374	1 063	20 437
600 000	Regierungsbezirk Kassel	46.48	5	1 916	17	1 933
600 000	Regierungsbezirk Kassel	46.49	44	105 901	17 753	123 654
600 000	Regierungsbezirk Kassel	46.49.1
600 000	Regierungsbezirk Kassel	46.49.2	6	26 809	9 532	36 341
600 000	Regierungsbezirk Kassel	46.49.3
600 000	Regierungsbezirk Kassel	46.49.4	14	27 729	1 979	29 708
600 000	Regierungsbezirk Kassel	46.49.5	11	22 219	331	22 550
600 000	Regierungsbezirk Kassel	46.5	39	77 108	3 531	80 639
600 000	Regierungsbezirk Kassel	46.51	17	26 303	2 678	28 980
600 000	Regierungsbezirk Kassel	46.52	22	50 805	853	51 658
600 000	Regierungsbezirk Kassel	46.6	214	1 193 964	245 341	1 439 304
600 000	Regierungsbezirk Kassel	46.61	53	215 484	50 179	265 663
600 000	Regierungsbezirk Kassel	46.62	19	181 270	128 977	310 246
600 000	Regierungsbezirk Kassel	46.63	11	41 089	3 779	44 868
600 000	Regierungsbezirk Kassel	46.64
600 000	Regierungsbezirk Kassel	46.65
600 000	Regierungsbezirk Kassel	46.66

6. Umsatzsteuerpflichtige und steuerbarer Umsatz in Hessen 2020 nach Verwaltungsbezirken und wirtschaftlicher Gliederung

AGS	Regierungsbezirk Kreisfreie Stadt Landkreis	WZ 2008	Steuer- pflichtige	Steuerbarer Umsatz		
				Lieferungen und Leistungen	inner- gemein- schaftliche Erwerbe	insgesamt
			Anzahl	1 000 Euro		
600 000	Regierungsbezirk Kassel	46.69	113	697 392	60 216	757 609
600 000	Regierungsbezirk Kassel	46.7	323	2 230 320	95 001	2 325 321
600 000	Regierungsbezirk Kassel	46.71	35	793 956	1 356	795 312
600 000	Regierungsbezirk Kassel	46.71.1	7	15 124	3	15 127
600 000	Regierungsbezirk Kassel	46.71.2	28	778 832	1 354	780 185
600 000	Regierungsbezirk Kassel	46.72	15	62 996	3 437	66 433
600 000	Regierungsbezirk Kassel	46.73	146	953 673	65 250	1 018 923
600 000	Regierungsbezirk Kassel	46.73.1	13	33 992	3 825	37 817
600 000	Regierungsbezirk Kassel	46.73.2
600 000	Regierungsbezirk Kassel	46.73.3
600 000	Regierungsbezirk Kassel	46.73.4	76	455 209	10 547	465 756
600 000	Regierungsbezirk Kassel	46.73.5
600 000	Regierungsbezirk Kassel	46.73.6
600 000	Regierungsbezirk Kassel	46.73.7
600 000	Regierungsbezirk Kassel	46.73.8
600 000	Regierungsbezirk Kassel	46.74	62	149 282	8 563	157 844
600 000	Regierungsbezirk Kassel	46.74.1	33	97 967	5 833	103 801
600 000	Regierungsbezirk Kassel	46.74.2	15	29 360	528	29 887
600 000	Regierungsbezirk Kassel	46.74.3	14	21 955	2 201	24 156
600 000	Regierungsbezirk Kassel	46.75	19	178 146	14 728	192 874
600 000	Regierungsbezirk Kassel	46.76	6	11 711	1 307	13 018
600 000	Regierungsbezirk Kassel	46.77	40	80 555	360	80 916
600 000	Regierungsbezirk Kassel	46.9	40	182 344	27 777	210 121
600 000	Regierungsbezirk Kassel	47	4 869	7 212 997	504 365	7 717 362
600 000	Regierungsbezirk Kassel	47.1	515	2 897 585	194 005	3 091 590
600 000	Regierungsbezirk Kassel	47.11	322	2 569 070	37 402	2 606 472
600 000	Regierungsbezirk Kassel	47.19	193	328 515	156 603	485 118
600 000	Regierungsbezirk Kassel	47.2	433	571 042	24 322	595 364
600 000	Regierungsbezirk Kassel	47.21	42	45 536	15 613	61 149
600 000	Regierungsbezirk Kassel	47.22	72	60 060	2 299	62 359
600 000	Regierungsbezirk Kassel	47.23	8	15 383	6	15 389
600 000	Regierungsbezirk Kassel	47.24	39	56 185	9	56 193
600 000	Regierungsbezirk Kassel	47.25
600 000	Regierungsbezirk Kassel	47.26
600 000	Regierungsbezirk Kassel	47.29	163	126 230	5 954	132 184
600 000	Regierungsbezirk Kassel	47.3	185	340 777	3 399	344 176
600 000	Regierungsbezirk Kassel	47.30.1	148	265 331	3 261	268 592
600 000	Regierungsbezirk Kassel	47.30.2	37	75 446	138	75 584
600 000	Regierungsbezirk Kassel	47.4	257	240 760	5 897	246 657
600 000	Regierungsbezirk Kassel	47.41	116	122 595	1 981	124 576
600 000	Regierungsbezirk Kassel	47.42	62	20 439	484	20 923
600 000	Regierungsbezirk Kassel	47.43	79	97 726	3 432	101 158
600 000	Regierungsbezirk Kassel	47.5	758	577 399	36 044	613 444
600 000	Regierungsbezirk Kassel	47.51	131	34 008	3 783	37 790
600 000	Regierungsbezirk Kassel	47.52	219	220 689	12 109	232 798
600 000	Regierungsbezirk Kassel	47.52.1	112	70 069	4 119	74 188
600 000	Regierungsbezirk Kassel	47.52.3	107	150 621	7 990	158 611
600 000	Regierungsbezirk Kassel	47.53	54	28 216	1 058	29 274
600 000	Regierungsbezirk Kassel	47.54	157	93 235	4 046	97 281
600 000	Regierungsbezirk Kassel	47.59	197	201 252	15 048	216 300
600 000	Regierungsbezirk Kassel	47.59.1	115	159 815	9 957	169 772
600 000	Regierungsbezirk Kassel	47.59.2	14	6 697	831	7 528
600 000	Regierungsbezirk Kassel	47.59.3	21	13 065	3 335	16 400
600 000	Regierungsbezirk Kassel	47.59.9	47	21 675	925	22 600

6. Umsatzsteuerpflichtige und steuerbarer Umsatz in Hessen 2020 nach Verwaltungsbezirken und wirtschaftlicher Gliederung

AGS	Regierungsbezirk Kreisfreie Stadt Landkreis	WZ 2008	Steuer- pflichtige	Steuerbarer Umsatz		
				Lieferungen und Leistungen	inner- gemein- schaftliche Erwerbe	insgesamt
			Anzahl	1 000 Euro		
600 000	Regierungsbezirk Kassel	47.6	340	193 850	21 377	215 227
600 000	Regierungsbezirk Kassel	47.61	45	20 260	35	20 296
600 000	Regierungsbezirk Kassel	47.62	96	30 723	620	31 343
600 000	Regierungsbezirk Kassel	47.62.1	39	14 190	427	14 617
600 000	Regierungsbezirk Kassel	47.62.2	57	16 533	193	16 726
600 000	Regierungsbezirk Kassel	47.63	4	386	9	395
600 000	Regierungsbezirk Kassel	47.64	145	128 821	19 391	148 212
600 000	Regierungsbezirk Kassel	47.64.1	64	71 777	6 528	78 306
600 000	Regierungsbezirk Kassel	47.64.2	81	57 044	12 863	69 907
600 000	Regierungsbezirk Kassel	47.65	50	13 660	1 321	14 981
600 000	Regierungsbezirk Kassel	47.7	1 418	1 485 955	33 005	1 518 960
600 000	Regierungsbezirk Kassel	47.71	187	129 661	8 895	138 556
600 000	Regierungsbezirk Kassel	47.72	71	58 058	5 118	63 177
600 000	Regierungsbezirk Kassel	47.72.1	56	53 462	4 885	58 347
600 000	Regierungsbezirk Kassel	47.72.2	15	4 597	233	4 830
600 000	Regierungsbezirk Kassel	47.73	237	866 965	1 145	868 110
600 000	Regierungsbezirk Kassel	47.74	98	126 730	2 086	128 816
600 000	Regierungsbezirk Kassel	47.75	64	16 104	1 449	17 553
600 000	Regierungsbezirk Kassel	47.76	217	100 690	7 445	108 135
600 000	Regierungsbezirk Kassel	47.76.1	177	81 017	7 102	88 119
600 000	Regierungsbezirk Kassel	47.76.2	40	19 672	343	20 015
600 000	Regierungsbezirk Kassel	47.77	91	23 985	549	24 534
600 000	Regierungsbezirk Kassel	47.78	374	148 009	5 686	153 695
600 000	Regierungsbezirk Kassel	47.78.1	125	61 259	1 066	62 325
600 000	Regierungsbezirk Kassel	47.78.2	16	4 145	103	4 248
600 000	Regierungsbezirk Kassel	47.78.3	77	22 421	1 574	23 995
600 000	Regierungsbezirk Kassel	47.78.9	156	60 184	2 943	63 126
600 000	Regierungsbezirk Kassel	47.79	79	15 754	632	16 385
600 000	Regierungsbezirk Kassel	47.79.1	14	1 378	3	1 381
600 000	Regierungsbezirk Kassel	47.79.2	3	237	—	237
600 000	Regierungsbezirk Kassel	47.79.9	62	14 139	629	14 768
600 000	Regierungsbezirk Kassel	47.8	44	9 213	205	9 418
600 000	Regierungsbezirk Kassel	47.81	18	5 135	19	5 154
600 000	Regierungsbezirk Kassel	47.82	18	3 296	118	3 413
600 000	Regierungsbezirk Kassel	47.89	8	783	68	851
600 000	Regierungsbezirk Kassel	47.9	919	896 415	186 111	1 082 525
600 000	Regierungsbezirk Kassel	47.91	577	734 412	179 499	913 910
600 000	Regierungsbezirk Kassel	47.99	342	162 003	6 612	168 615
600 000	Regierungsbezirk Kassel	47.99.1	42	44 181	50	44 231
600 000	Regierungsbezirk Kassel	47.99.9	300	117 822	6 561	124 384
600 000	Regierungsbezirk Kassel	H	1 316	4 125 851	210 730	4 336 580
600 000	Regierungsbezirk Kassel	49	744	1 291 313	1 789	1 293 103
600 000	Regierungsbezirk Kassel	49.1
600 000	Regierungsbezirk Kassel	49.2
600 000	Regierungsbezirk Kassel	49.3
600 000	Regierungsbezirk Kassel	49.31	25	34 752	231	34 983
600 000	Regierungsbezirk Kassel	49.32
600 000	Regierungsbezirk Kassel	49.39	78	68 913	70	68 983
600 000	Regierungsbezirk Kassel	49.39.1	21	25 497	1	25 498
600 000	Regierungsbezirk Kassel	49.39.2	45	34 329	8	34 336
600 000	Regierungsbezirk Kassel	49.39.9	12	9 087	61	9 148
600 000	Regierungsbezirk Kassel	49.4	478	671 303	996	672 298
600 000	Regierungsbezirk Kassel	49.41	445	658 609	936	659 545
600 000	Regierungsbezirk Kassel	49.42	33	12 694	60	12 753

6. Umsatzsteuerpflichtige und steuerbarer Umsatz in Hessen 2020 nach Verwaltungsbezirken und wirtschaftlicher Gliederung

AGS	Regierungsbezirk Kreisfreie Stadt Landkreis	WZ 2008	Steuer- pflichtige	Steuerbarer Umsatz		
				Lieferungen und Leistungen	inner- gemein- schaftliche Erwerbe	insgesamt
			Anzahl	1 000 Euro		
600 000	Regierungsbezirk Kassel	49.5	•	•	•	•
600 000	Regierungsbezirk Kassel	50	•	•	•	•
600 000	Regierungsbezirk Kassel	50.1	—	—	—	—
600 000	Regierungsbezirk Kassel	50.2	—	—	—	—
600 000	Regierungsbezirk Kassel	50.3	•	•	•	•
600 000	Regierungsbezirk Kassel	50.4	3	1 411	12	1 424
600 000	Regierungsbezirk Kassel	51	•	•	•	•
600 000	Regierungsbezirk Kassel	51.1	9	9 233	—	9 233
600 000	Regierungsbezirk Kassel	51.2	•	•	•	•
600 000	Regierungsbezirk Kassel	51.21	•	•	•	•
600 000	Regierungsbezirk Kassel	51.22	—	—	—	—
600 000	Regierungsbezirk Kassel	52	377	1 630 094	201 580	1 831 675
600 000	Regierungsbezirk Kassel	52.1	80	369 425	199 484	568 909
600 000	Regierungsbezirk Kassel	52.2	297	1 260 669	2 096	1 262 765
600 000	Regierungsbezirk Kassel	52.21	37	35 124	188	35 313
600 000	Regierungsbezirk Kassel	52.21.1	6	3 953	•	•
600 000	Regierungsbezirk Kassel	52.21.2	•	•	•	•
600 000	Regierungsbezirk Kassel	52.21.3	•	•	•	•
600 000	Regierungsbezirk Kassel	52.21.4	•	•	•	•
600 000	Regierungsbezirk Kassel	52.21.5	—	—	—	—
600 000	Regierungsbezirk Kassel	52.21.9	•	•	•	•
600 000	Regierungsbezirk Kassel	52.22	—	—	—	—
600 000	Regierungsbezirk Kassel	52.22.1	—	—	—	—
600 000	Regierungsbezirk Kassel	52.22.2	—	—	—	—
600 000	Regierungsbezirk Kassel	52.22.3	—	—	—	—
600 000	Regierungsbezirk Kassel	52.22.9	—	—	—	—
600 000	Regierungsbezirk Kassel	52.23	•	•	•	•
600 000	Regierungsbezirk Kassel	52.23.1	•	•	•	•
600 000	Regierungsbezirk Kassel	52.23.9	—	—	—	—
600 000	Regierungsbezirk Kassel	52.24	•	•	•	•
600 000	Regierungsbezirk Kassel	52.29	257	1 212 136	1 908	1 214 043
600 000	Regierungsbezirk Kassel	52.29.1	218	1 156 874	1 724	1 158 599
600 000	Regierungsbezirk Kassel	52.29.2	—	—	—	—
600 000	Regierungsbezirk Kassel	52.29.9	39	55 261	183	55 444
600 000	Regierungsbezirk Kassel	53	179	1 191 229	7 347	1 198 577
600 000	Regierungsbezirk Kassel	53.1	—	—	—	—
600 000	Regierungsbezirk Kassel	53.2	179	1 191 229	7 347	1 198 577
600 000	Regierungsbezirk Kassel	I	2 835	845 649	7 550	853 198
600 000	Regierungsbezirk Kassel	55	720	393 619	5 330	398 950
600 000	Regierungsbezirk Kassel	55.1	579	359 686	5 209	364 895
600 000	Regierungsbezirk Kassel	55.10.1	229	228 932	603	229 535
600 000	Regierungsbezirk Kassel	55.10.2	47	33 059	356	33 416
600 000	Regierungsbezirk Kassel	55.10.3	223	51 660	78	51 738
600 000	Regierungsbezirk Kassel	55.10.4	80	46 035	4 172	50 206
600 000	Regierungsbezirk Kassel	55.2	94	24 386	119	24 505
600 000	Regierungsbezirk Kassel	55.20.1	•	•	•	•
600 000	Regierungsbezirk Kassel	55.20.2	•	•	•	•
600 000	Regierungsbezirk Kassel	55.20.3	80	11 632	83	11 715
600 000	Regierungsbezirk Kassel	55.20.4	•	•	•	•
600 000	Regierungsbezirk Kassel	55.3	40	8 739	•	•
600 000	Regierungsbezirk Kassel	55.9	7	809	•	•
600 000	Regierungsbezirk Kassel	55.90.1	•	•	•	•
600 000	Regierungsbezirk Kassel	55.90.9	•	•	•	•
600 000	Regierungsbezirk Kassel	56	2 115	452 029	2 219	454 249

6. Umsatzsteuerpflichtige und steuerbarer Umsatz in Hessen 2020 nach Verwaltungsbezirken und wirtschaftlicher Gliederung

AGS	Regierungsbezirk Kreisfreie Stadt Landkreis	WZ 2008	Steuer- pflichtige	Steuerbarer Umsatz		
				Lieferungen und Leistungen	inner- gemein- schaftliche Erwerbe	insgesamt
			Anzahl	1 000 Euro		
600 000	Regierungsbezirk Kassel	56.1	1 475	326 763	1 977	328 740
600 000	Regierungsbezirk Kassel	56.10.1	792	175 296	978	176 275
600 000	Regierungsbezirk Kassel	56.10.2	32	40 055	18	40 074
600 000	Regierungsbezirk Kassel	56.10.3	429	73 129	331	73 460
600 000	Regierungsbezirk Kassel	56.10.4	130	22 131	100	22 231
600 000	Regierungsbezirk Kassel	56.10.5	92	16 151	550	16 702
600 000	Regierungsbezirk Kassel	56.2	133	46 301	114	46 415
600 000	Regierungsbezirk Kassel	56.21	56	13 435	75	13 510
600 000	Regierungsbezirk Kassel	56.29	77	32 866	39	32 905
600 000	Regierungsbezirk Kassel	56.3	507	78 965	128	79 093
600 000	Regierungsbezirk Kassel	56.30.1	436	69 127	112	69 239
600 000	Regierungsbezirk Kassel	56.30.2
600 000	Regierungsbezirk Kassel	56.30.3	25	2 718	.	.
600 000	Regierungsbezirk Kassel	56.30.4
600 000	Regierungsbezirk Kassel	56.30.9	34	5 641	4	5 645
600 000	Regierungsbezirk Kassel	J	1 078	806 304	8 150	814 454
600 000	Regierungsbezirk Kassel	58	84	302 009	1 726	303 734
600 000	Regierungsbezirk Kassel	58.1
600 000	Regierungsbezirk Kassel	58.11
600 000	Regierungsbezirk Kassel	58.12
600 000	Regierungsbezirk Kassel	58.13	12	259 147	750	259 896
600 000	Regierungsbezirk Kassel	58.14	10	11 514	12	11 526
600 000	Regierungsbezirk Kassel	58.19	21	10 357	293	10 650
600 000	Regierungsbezirk Kassel	58.2
600 000	Regierungsbezirk Kassel	58.21
600 000	Regierungsbezirk Kassel	58.29
600 000	Regierungsbezirk Kassel	59	62	31 799	436	32 235
600 000	Regierungsbezirk Kassel	59.1	44	20 151	277	20 428
600 000	Regierungsbezirk Kassel	59.11	26	7 884	32	7 916
600 000	Regierungsbezirk Kassel	59.12
600 000	Regierungsbezirk Kassel	59.13
600 000	Regierungsbezirk Kassel	59.14	12	6 444	76	6 519
600 000	Regierungsbezirk Kassel	59.2	18	11 648	159	11 807
600 000	Regierungsbezirk Kassel	59.20.1
600 000	Regierungsbezirk Kassel	59.20.2
600 000	Regierungsbezirk Kassel	59.20.3	12	9 734	1	9 735
600 000	Regierungsbezirk Kassel	60	—	—	—	—
600 000	Regierungsbezirk Kassel	60.1	—	—	—	—
600 000	Regierungsbezirk Kassel	60.2	—	—	—	—
600 000	Regierungsbezirk Kassel	61	23	26 442	53	26 495
600 000	Regierungsbezirk Kassel	61.1	—	—	—	—
600 000	Regierungsbezirk Kassel	61.2
600 000	Regierungsbezirk Kassel	61.3	—	—	—	—
600 000	Regierungsbezirk Kassel	61.9
600 000	Regierungsbezirk Kassel	61.90.1	7	764	2	766
600 000	Regierungsbezirk Kassel	61.90.9
600 000	Regierungsbezirk Kassel	62	789	395 936	5 664	401 600
600 000	Regierungsbezirk Kassel	62.01	366	204 807	3 482	208 288
600 000	Regierungsbezirk Kassel	62.01.1	126	41 738	511	42 249
600 000	Regierungsbezirk Kassel	62.01.9	240	163 069	2 971	166 040
600 000	Regierungsbezirk Kassel	62.02	275	106 553	1 775	108 328
600 000	Regierungsbezirk Kassel	62.03	46	35 609	160	35 768
600 000	Regierungsbezirk Kassel	62.09	102	48 968	247	49 215
600 000	Regierungsbezirk Kassel	63	120	50 119	271	50 390

6. Umsatzsteuerpflichtige und steuerbarer Umsatz in Hessen 2020 nach Verwaltungsbezirken und wirtschaftlicher Gliederung

AGS	Regierungsbezirk Kreisfreie Stadt Landkreis	WZ 2008	Steuer- pflichtige	Steuerbarer Umsatz		
				Lieferungen und Leistungen	inner- gemein- schaftliche Erwerbe	insgesamt
			Anzahl	1 000 Euro		
600 000	Regierungsbezirk Kassel	63.1	18	12 844	47	12 892
600 000	Regierungsbezirk Kassel	63.11	9	9 887	44	9 932
600 000	Regierungsbezirk Kassel	63.12	9	2 957	3	2 960
600 000	Regierungsbezirk Kassel	63.9	102	37 275	224	37 499
600 000	Regierungsbezirk Kassel	63.91	6	1 577	1	1 578
600 000	Regierungsbezirk Kassel	63.99	96	35 698	223	35 921
600 000	Regierungsbezirk Kassel	K	203	435 377	5 896	441 273
600 000	Regierungsbezirk Kassel	64
600 000	Regierungsbezirk Kassel	64.1	25	126 265	79	126 343
600 000	Regierungsbezirk Kassel	64.11	—	—	—	—
600 000	Regierungsbezirk Kassel	64.19	25	126 265	79	126 343
600 000	Regierungsbezirk Kassel	64.19.1	—	—	—	—
600 000	Regierungsbezirk Kassel	64.19.2
600 000	Regierungsbezirk Kassel	64.19.3
600 000	Regierungsbezirk Kassel	64.19.4	—	—	—	—
600 000	Regierungsbezirk Kassel	64.19.5	—	—	—	—
600 000	Regierungsbezirk Kassel	64.19.6	—	—	—	—
600 000	Regierungsbezirk Kassel	64.2	—	—	—	—
600 000	Regierungsbezirk Kassel	64.3	—	—	—	—
600 000	Regierungsbezirk Kassel	64.9
600 000	Regierungsbezirk Kassel	64.91
600 000	Regierungsbezirk Kassel	64.92
600 000	Regierungsbezirk Kassel	64.92.1	—	—	—	—
600 000	Regierungsbezirk Kassel	64.92.2
600 000	Regierungsbezirk Kassel	64.99
600 000	Regierungsbezirk Kassel	64.99.1
600 000	Regierungsbezirk Kassel	64.99.9
600 000	Regierungsbezirk Kassel	65
600 000	Regierungsbezirk Kassel	65.1	—	—	—	—
600 000	Regierungsbezirk Kassel	65.11	—	—	—	—
600 000	Regierungsbezirk Kassel	65.12	—	—	—	—
600 000	Regierungsbezirk Kassel	65.12.1	—	—	—	—
600 000	Regierungsbezirk Kassel	65.12.2	—	—	—	—
600 000	Regierungsbezirk Kassel	65.2	—	—	—	—
600 000	Regierungsbezirk Kassel	65.3
600 000	Regierungsbezirk Kassel	66	167	303 294	5 738	309 032
600 000	Regierungsbezirk Kassel	66.1
600 000	Regierungsbezirk Kassel	66.11
600 000	Regierungsbezirk Kassel	66.12
600 000	Regierungsbezirk Kassel	66.19
600 000	Regierungsbezirk Kassel	66.2	89	46 583	356	46 939
600 000	Regierungsbezirk Kassel	66.21
600 000	Regierungsbezirk Kassel	66.22	72	14 731	332	15 064
600 000	Regierungsbezirk Kassel	66.29
600 000	Regierungsbezirk Kassel	66.3
600 000	Regierungsbezirk Kassel	L	3 379	1 267 596	16 553	1 284 148
600 000	Regierungsbezirk Kassel	68	3 379	1 267 596	16 553	1 284 148
600 000	Regierungsbezirk Kassel	68.1	138	179 157	743	179 900
600 000	Regierungsbezirk Kassel	68.2	2 781	882 474	14 969	897 443
600 000	Regierungsbezirk Kassel	68.3	460	205 965	841	206 806
600 000	Regierungsbezirk Kassel	68.31	215	70 091	145	70 235
600 000	Regierungsbezirk Kassel	68.32	245	135 875	696	136 571
600 000	Regierungsbezirk Kassel	M	4 801	2 018 817	31 777	2 050 594
600 000	Regierungsbezirk Kassel	69	1 222	492 264	892	493 156

6. Umsatzsteuerpflichtige und steuerbarer Umsatz in Hessen 2020 nach Verwaltungsbezirken und wirtschaftlicher Gliederung

AGS	Regierungsbezirk Kreisfreie Stadt Landkreis	WZ 2008	Steuer- pflichtige	Steuerbarer Umsatz		
				Lieferungen und Leistungen	inner- gemein- schaftliche Erwerbe	insgesamt
			Anzahl	1 000 Euro		
600 000	Regierungsbezirk Kassel	69.1	555	149 926	454	150 380
600 000	Regierungsbezirk Kassel	69.10.1	189	80 793	103	80 896
600 000	Regierungsbezirk Kassel	69.10.2	321	58 656	350	59 007
600 000	Regierungsbezirk Kassel	69.10.3	•	•	•	•
600 000	Regierungsbezirk Kassel	69.10.4	4	5 261	•	•
600 000	Regierungsbezirk Kassel	69.10.9	•	•	•	•
600 000	Regierungsbezirk Kassel	69.2	667	342 338	438	342 776
600 000	Regierungsbezirk Kassel	69.20.1	36	35 136	118	35 254
600 000	Regierungsbezirk Kassel	69.20.2	7	1 076	5	1 081
600 000	Regierungsbezirk Kassel	69.20.3	538	291 669	285	291 955
600 000	Regierungsbezirk Kassel	69.20.4	86	14 457	30	14 487
600 000	Regierungsbezirk Kassel	70	956	396 035	7 709	403 743
600 000	Regierungsbezirk Kassel	70.1	283	192 513	4 390	196 903
600 000	Regierungsbezirk Kassel	70.10.1	28	18 678	32	18 710
600 000	Regierungsbezirk Kassel	70.10.9	255	173 835	4 358	178 193
600 000	Regierungsbezirk Kassel	70.2	673	203 522	3 319	206 840
600 000	Regierungsbezirk Kassel	70.21	23	17 044	64	17 108
600 000	Regierungsbezirk Kassel	70.22	650	186 478	3 254	189 732
600 000	Regierungsbezirk Kassel	71	1 574	891 737	4 332	896 068
600 000	Regierungsbezirk Kassel	71.1	1 515	841 324	3 613	844 937
600 000	Regierungsbezirk Kassel	71.11	487	153 772	212	153 984
600 000	Regierungsbezirk Kassel	71.11.1	322	115 836	169	116 005
600 000	Regierungsbezirk Kassel	71.11.2	37	3 859	6	3 864
600 000	Regierungsbezirk Kassel	71.11.3	67	17 642	3	17 645
600 000	Regierungsbezirk Kassel	71.11.4	61	16 436	34	16 470
600 000	Regierungsbezirk Kassel	71.12	1 028	687 552	3 402	690 954
600 000	Regierungsbezirk Kassel	71.12.1	408	260 710	1 308	262 018
600 000	Regierungsbezirk Kassel	71.12.2	348	325 592	1 894	327 486
600 000	Regierungsbezirk Kassel	71.12.3	22	12 330	—	12 330
600 000	Regierungsbezirk Kassel	71.12.9	250	88 920	199	89 119
600 000	Regierungsbezirk Kassel	71.2	59	50 412	719	51 131
600 000	Regierungsbezirk Kassel	72	74	31 795	14 634	46 429
600 000	Regierungsbezirk Kassel	72.1	62	30 277	14 634	44 911
600 000	Regierungsbezirk Kassel	72.11	12	3 418	53	3 471
600 000	Regierungsbezirk Kassel	72.19	50	26 859	14 581	41 439
600 000	Regierungsbezirk Kassel	72.2	12	1 518	—	1 518
600 000	Regierungsbezirk Kassel	73	297	69 947	2 221	72 168
600 000	Regierungsbezirk Kassel	73.1	289	67 447	1 832	69 280
600 000	Regierungsbezirk Kassel	73.11	270	64 493	1 750	66 243
600 000	Regierungsbezirk Kassel	73.12	19	2 955	82	3 037
600 000	Regierungsbezirk Kassel	73.2	8	2 500	389	2 889
600 000	Regierungsbezirk Kassel	74	519	83 115	1 789	84 904
600 000	Regierungsbezirk Kassel	74.1	166	33 916	1 368	35 284
600 000	Regierungsbezirk Kassel	74.10.1	35	16 031	799	16 830
600 000	Regierungsbezirk Kassel	74.10.2	69	8 319	85	8 404
600 000	Regierungsbezirk Kassel	74.10.3	62	9 566	485	10 051
600 000	Regierungsbezirk Kassel	74.2	95	7 422	13	7 436
600 000	Regierungsbezirk Kassel	74.20.1	92	7 220	13	7 232
600 000	Regierungsbezirk Kassel	74.20.2	3	203	—	203
600 000	Regierungsbezirk Kassel	74.3	46	6 480	110	6 590
600 000	Regierungsbezirk Kassel	74.30.1	8	1 411	•	•
600 000	Regierungsbezirk Kassel	74.30.2	38	5 069	•	•
600 000	Regierungsbezirk Kassel	74.9	212	35 297	297	35 594
600 000	Regierungsbezirk Kassel	75	159	53 926	200	54 125

6. Umsatzsteuerpflichtige und steuerbarer Umsatz in Hessen 2020 nach Verwaltungsbezirken und wirtschaftlicher Gliederung

AGS	Regierungsbezirk Kreisfreie Stadt Landkreis	WZ 2008	Steuer- pflichtige	Steuerbarer Umsatz		
				Lieferungen und Leistungen	inner- gemein- schaftliche Erwerbe	insgesamt
			Anzahl	1 000 Euro		
600 000	Regierungsbezirk Kassel	75.00.1	141	50 753	192	50 945
600 000	Regierungsbezirk Kassel	75.00.9	18	3 172	8	3 180
600 000	Regierungsbezirk Kassel	N	2 008	1 343 449	10 650	1 354 099
600 000	Regierungsbezirk Kassel	77	313	277 648	5 175	282 823
600 000	Regierungsbezirk Kassel	77.1	91	104 931	795	105 726
600 000	Regierungsbezirk Kassel	77.11	63	95 455	595	96 051
600 000	Regierungsbezirk Kassel	77.12	28	9 476	199	9 675
600 000	Regierungsbezirk Kassel	77.2
600 000	Regierungsbezirk Kassel	77.21
600 000	Regierungsbezirk Kassel	77.22
600 000	Regierungsbezirk Kassel	77.29	36	31 308	268	31 576
600 000	Regierungsbezirk Kassel	77.3	166	137 048	4 069	141 117
600 000	Regierungsbezirk Kassel	77.31	14	1 882	1	1 883
600 000	Regierungsbezirk Kassel	77.32	64	56 597	2 576	59 173
600 000	Regierungsbezirk Kassel	77.33
600 000	Regierungsbezirk Kassel	77.34
600 000	Regierungsbezirk Kassel	77.35
600 000	Regierungsbezirk Kassel	77.39	79	75 103	1 435	76 538
600 000	Regierungsbezirk Kassel	77.4
600 000	Regierungsbezirk Kassel	78	90	368 162	183	368 344
600 000	Regierungsbezirk Kassel	78.1	44	22 958	68	23 026
600 000	Regierungsbezirk Kassel	78.2	42	336 155	114	336 269
600 000	Regierungsbezirk Kassel	78.3	4	9 049	1	9 049
600 000	Regierungsbezirk Kassel	79	86	42 045	12	42 057
600 000	Regierungsbezirk Kassel	79.1
600 000	Regierungsbezirk Kassel	79.11	66	8 985	11	8 995
600 000	Regierungsbezirk Kassel	79.12
600 000	Regierungsbezirk Kassel	79.9
600 000	Regierungsbezirk Kassel	80	65	81 141	48	81 189
600 000	Regierungsbezirk Kassel	80.1	46	68 174	28	68 202
600 000	Regierungsbezirk Kassel	80.2	9	8 041	.	.
600 000	Regierungsbezirk Kassel	80.3	10	4 925	.	.
600 000	Regierungsbezirk Kassel	81	1 101	396 182	2 147	398 329
600 000	Regierungsbezirk Kassel	81.1	274	60 613	130	60 743
600 000	Regierungsbezirk Kassel	81.2	353	189 926	758	190 683
600 000	Regierungsbezirk Kassel	81.21	145	119 985	113	120 098
600 000	Regierungsbezirk Kassel	81.22	166	53 906	121	54 026
600 000	Regierungsbezirk Kassel	81.22.1	140	27 405	73	27 478
600 000	Regierungsbezirk Kassel	81.22.9	26	26 501	47	26 548
600 000	Regierungsbezirk Kassel	81.29	42	16 035	524	16 558
600 000	Regierungsbezirk Kassel	81.29.1	8	6 627	519	7 146
600 000	Regierungsbezirk Kassel	81.29.2	6	1 880	—	1 880
600 000	Regierungsbezirk Kassel	81.29.9	28	7 528	5	7 533
600 000	Regierungsbezirk Kassel	81.3	474	145 644	1 259	146 903
600 000	Regierungsbezirk Kassel	81.30.1	418	134 605	1 183	135 788
600 000	Regierungsbezirk Kassel	81.30.9	56	11 039	76	11 115
600 000	Regierungsbezirk Kassel	82	353	178 272	3 085	181 356
600 000	Regierungsbezirk Kassel	82.1
600 000	Regierungsbezirk Kassel	82.11	37	2 652	213	2 865
600 000	Regierungsbezirk Kassel	82.19
600 000	Regierungsbezirk Kassel	82.2
600 000	Regierungsbezirk Kassel	82.3	58	25 591	293	25 884
600 000	Regierungsbezirk Kassel	82.9	226	146 026	2 458	148 484
600 000	Regierungsbezirk Kassel	82.91

6. Umsatzsteuerpflichtige und steuerbarer Umsatz in Hessen 2020 nach Verwaltungsbezirken und wirtschaftlicher Gliederung

AGS	Regierungsbezirk Kreisfreie Stadt Landkreis	WZ 2008	Steuer- pflichtige	Steuerbarer Umsatz		
				Lieferungen und Leistungen	inner- gemein- schaftliche Erwerbe	insgesamt
			Anzahl	1 000 Euro		
600 000	Regierungsbezirk Kassel	82.91.1	13	11 944	9	11 953
600 000	Regierungsbezirk Kassel	82.91.2	•	•	•	•
600 000	Regierungsbezirk Kassel	82.92	12	30 922	1 584	32 506
600 000	Regierungsbezirk Kassel	82.99	•	•	•	•
600 000	Regierungsbezirk Kassel	82.99.1	4	1 319	1	1 319
600 000	Regierungsbezirk Kassel	82.99.9	•	•	•	•
600 000	Regierungsbezirk Kassel	O	—	—	—	—
600 000	Regierungsbezirk Kassel	P	587	133 445	1 878	135 323
600 000	Regierungsbezirk Kassel	85	587	133 445	1 878	135 323
600 000	Regierungsbezirk Kassel	85.1	•	•	•	•
600 000	Regierungsbezirk Kassel	85.2	—	—	—	—
600 000	Regierungsbezirk Kassel	85.3	•	•	•	•
600 000	Regierungsbezirk Kassel	85.31	•	•	•	•
600 000	Regierungsbezirk Kassel	85.32	20	10 393	5	10 398
600 000	Regierungsbezirk Kassel	85.4	•	•	•	•
600 000	Regierungsbezirk Kassel	85.41	28	6 202	60	6 262
600 000	Regierungsbezirk Kassel	85.42	•	•	•	•
600 000	Regierungsbezirk Kassel	85.42.1	—	—	—	—
600 000	Regierungsbezirk Kassel	85.42.2	•	•	•	•
600 000	Regierungsbezirk Kassel	85.42.3	—	—	—	—
600 000	Regierungsbezirk Kassel	85.42.4	•	•	•	•
600 000	Regierungsbezirk Kassel	85.5	526	100 793	774	101 567
600 000	Regierungsbezirk Kassel	85.51	126	13 622	114	13 736
600 000	Regierungsbezirk Kassel	85.52	23	2 555	3	2 558
600 000	Regierungsbezirk Kassel	85.53	195	40 472	349	40 821
600 000	Regierungsbezirk Kassel	85.59	182	44 144	308	44 452
600 000	Regierungsbezirk Kassel	85.59.1	•	•	•	•
600 000	Regierungsbezirk Kassel	85.59.2	102	32 893	257	33 150
600 000	Regierungsbezirk Kassel	85.59.9	•	•	•	•
600 000	Regierungsbezirk Kassel	85.6	5	675	9	684
600 000	Regierungsbezirk Kassel	Q	763	3 140 342	15 621	3 155 963
600 000	Regierungsbezirk Kassel	86	646	2 710 952	14 778	2 725 730
600 000	Regierungsbezirk Kassel	86.1	40	2 466 876	14 026	2 480 902
600 000	Regierungsbezirk Kassel	86.10.1	•	•	•	•
600 000	Regierungsbezirk Kassel	86.10.2	—	—	—	—
600 000	Regierungsbezirk Kassel	86.10.3	•	•	•	•
600 000	Regierungsbezirk Kassel	86.2	305	149 380	224	149 604
600 000	Regierungsbezirk Kassel	86.21	58	16 560	31	16 591
600 000	Regierungsbezirk Kassel	86.22	87	26 935	23	26 958
600 000	Regierungsbezirk Kassel	86.23	160	105 885	171	106 056
600 000	Regierungsbezirk Kassel	86.9	301	94 696	528	95 224
600 000	Regierungsbezirk Kassel	86.90.1	39	4 922	•	•
600 000	Regierungsbezirk Kassel	86.90.2	73	20 482	•	•
600 000	Regierungsbezirk Kassel	86.90.3	18	1 149	•	•
600 000	Regierungsbezirk Kassel	86.90.9	171	68 144	512	68 655
600 000	Regierungsbezirk Kassel	87	29	118 028	61	118 089
600 000	Regierungsbezirk Kassel	87.1	14	66 373	21	66 394
600 000	Regierungsbezirk Kassel	87.2	•	•	•	•
600 000	Regierungsbezirk Kassel	87.3	•	•	•	•
600 000	Regierungsbezirk Kassel	87.9	•	•	•	•
600 000	Regierungsbezirk Kassel	88	88	311 362	782	312 144
600 000	Regierungsbezirk Kassel	88.1	21	61 693	19	61 712
600 000	Regierungsbezirk Kassel	88.10.1	17	61 207	•	•
600 000	Regierungsbezirk Kassel	88.10.2	4	486	•	•

6. Umsatzsteuerpflichtige und steuerbarer Umsatz in Hessen 2020 nach Verwaltungsbezirken und wirtschaftlicher Gliederung

AGS	Regierungsbezirk Kreisfreie Stadt Landkreis	WZ 2008	Steuer- pflichtige	Steuerbarer Umsatz		
				Lieferungen und Leistungen	inner- gemein- schaftliche Erwerbe	insgesamt
			Anzahl	1 000 Euro		
600 000	Regierungsbezirk Kassel	88.9	67	249 669	763	250 432
600 000	Regierungsbezirk Kassel	88.91	4	438	•	•
600 000	Regierungsbezirk Kassel	88.99	63	249 231	•	•
600 000	Regierungsbezirk Kassel	R	•	•	•	•
600 000	Regierungsbezirk Kassel	90	•	•	•	•
600 000	Regierungsbezirk Kassel	90.01	37	4 416	2	4 418
600 000	Regierungsbezirk Kassel	90.01.1	•	•	•	•
600 000	Regierungsbezirk Kassel	90.01.2	•	•	•	•
600 000	Regierungsbezirk Kassel	90.01.3	•	•	•	•
600 000	Regierungsbezirk Kassel	90.01.4	32	3 603	2	3 605
600 000	Regierungsbezirk Kassel	90.02	•	•	•	•
600 000	Regierungsbezirk Kassel	90.03	184	18 943	81	19 024
600 000	Regierungsbezirk Kassel	90.03.1	19	1 539	15	1 554
600 000	Regierungsbezirk Kassel	90.03.2	28	1 765	2	1 768
600 000	Regierungsbezirk Kassel	90.03.3	50	7 661	22	7 683
600 000	Regierungsbezirk Kassel	90.03.4	12	1 611	32	1 643
600 000	Regierungsbezirk Kassel	90.03.5	75	6 366	10	6 376
600 000	Regierungsbezirk Kassel	90.04	16	9 736	82	9 818
600 000	Regierungsbezirk Kassel	90.04.1	•	•	•	•
600 000	Regierungsbezirk Kassel	90.04.2	•	•	•	•
600 000	Regierungsbezirk Kassel	90.04.3	•	•	•	•
600 000	Regierungsbezirk Kassel	91	•	•	•	•
600 000	Regierungsbezirk Kassel	91.01	•	•	•	•
600 000	Regierungsbezirk Kassel	91.02	•	•	•	•
600 000	Regierungsbezirk Kassel	91.03	•	•	•	•
600 000	Regierungsbezirk Kassel	91.04	10	2 615	23	2 638
600 000	Regierungsbezirk Kassel	92	103	42 173	46	42 219
600 000	Regierungsbezirk Kassel	92.00.1	81	27 533	26	27 559
600 000	Regierungsbezirk Kassel	92.00.2	•	•	•	•
600 000	Regierungsbezirk Kassel	92.00.3	•	•	•	•
600 000	Regierungsbezirk Kassel	93	384	99 633	1 329	100 961
600 000	Regierungsbezirk Kassel	93.1	281	74 286	732	75 018
600 000	Regierungsbezirk Kassel	93.11	73	29 918	372	30 289
600 000	Regierungsbezirk Kassel	93.12	86	8 141	92	8 233
600 000	Regierungsbezirk Kassel	93.13	89	25 363	71	25 434
600 000	Regierungsbezirk Kassel	93.19	33	10 864	198	11 062
600 000	Regierungsbezirk Kassel	93.2	103	25 346	597	25 943
600 000	Regierungsbezirk Kassel	93.21	20	2 480	95	2 575
600 000	Regierungsbezirk Kassel	93.29	83	22 866	502	23 368
600 000	Regierungsbezirk Kassel	S	1 674	300 912	4 302	305 215
600 000	Regierungsbezirk Kassel	94	144	60 805	2 182	62 987
600 000	Regierungsbezirk Kassel	94.1	26	17 310	532	17 842
600 000	Regierungsbezirk Kassel	94.11	19	14 155	266	14 420
600 000	Regierungsbezirk Kassel	94.12	7	3 155	266	3 422
600 000	Regierungsbezirk Kassel	94.2	—	—	—	—
600 000	Regierungsbezirk Kassel	94.9	118	43 495	1 650	45 144
600 000	Regierungsbezirk Kassel	94.91	7	3 081	•	•
600 000	Regierungsbezirk Kassel	94.92	—	—	—	—
600 000	Regierungsbezirk Kassel	94.99	111	40 414	•	•
600 000	Regierungsbezirk Kassel	94.99.1	48	14 302	3	14 304
600 000	Regierungsbezirk Kassel	94.99.2	•	•	•	•
600 000	Regierungsbezirk Kassel	94.99.3	12	4 256	•	•
600 000	Regierungsbezirk Kassel	94.99.4	•	•	•	•
600 000	Regierungsbezirk Kassel	94.99.9	39	14 690	1 638	16 328

6. Umsatzsteuerpflichtige und steuerbarer Umsatz in Hessen 2020 nach Verwaltungsbezirken und wirtschaftlicher Gliederung

AGS	Regierungsbezirk Kreisfreie Stadt Landkreis	WZ 2008	Steuer- pflichtige	Steuerbarer Umsatz		
				Lieferungen und Leistungen	inner- gemein- schaftliche Erwerbe	insgesamt
			Anzahl	1 000 Euro		
600 000	Regierungsbezirk Kassel	95	116	19 358	194	19 552
600 000	Regierungsbezirk Kassel	95.1	16	4 158	20	4 178
600 000	Regierungsbezirk Kassel	95.11	•	•	•	•
600 000	Regierungsbezirk Kassel	95.12	•	•	•	•
600 000	Regierungsbezirk Kassel	95.2	100	15 200	173	15 374
600 000	Regierungsbezirk Kassel	95.21	3	219	•	•
600 000	Regierungsbezirk Kassel	95.22	9	2 664	•	•
600 000	Regierungsbezirk Kassel	95.23	13	923	27	950
600 000	Regierungsbezirk Kassel	95.24	15	1 579	4	1 583
600 000	Regierungsbezirk Kassel	95.25	4	359	•	•
600 000	Regierungsbezirk Kassel	95.29	56	9 457	138	9 595
600 000	Regierungsbezirk Kassel	96	1 414	220 749	1 927	222 677
600 000	Regierungsbezirk Kassel	96.01	52	46 998	973	47 971
600 000	Regierungsbezirk Kassel	96.02	1 031	102 435	489	102 924
600 000	Regierungsbezirk Kassel	96.02.1	810	84 699	386	85 086
600 000	Regierungsbezirk Kassel	96.02.2	221	17 735	103	17 838
600 000	Regierungsbezirk Kassel	96.03	87	31 699	90	31 789
600 000	Regierungsbezirk Kassel	96.03.1	82	26 167	•	•
600 000	Regierungsbezirk Kassel	96.03.2	5	5 531	•	•
600 000	Regierungsbezirk Kassel	96.04	38	14 657	12	14 669
600 000	Regierungsbezirk Kassel	96.09	206	24 961	362	25 323

IV. Anhang

- Bitte weiße Felder ausfüllen oder ☒ ankreuzen, Anleitung beachten -

- 667 -

2020

Fallart	Steuernummer	Unterfallart
11		56

30
Eingangsstempel oder -datum

Umsatzsteuer-Voranmeldung 2020

Voranmeldungszeitraum

bei monatlicher Abgabe bitte ankreuzen
bei vierteljährlicher Abgabe bitte ankreuzen

20 01	Jan.	
20 02	Feb.	
20 03	März	
20 04	April	
20 05	Mai	
20 06	Juni	

20 07	Juli	
20 08	Aug.	
20 09	Sept.	
20 10	Okt.	
20 11	Nov.	
20 12	Dez.	

20 41	I. Kalendervierteljahr	
20 42	II. Kalendervierteljahr	
20 43	III. Kalendervierteljahr	
20 44	IV. Kalendervierteljahr	

Berichtigte Anmeldung
(falls ja, bitte eine „1“ eintragen) **10**

Belege (Verträge, Rechnungen usw.) sind beigefügt bzw. werden gesondert eingereicht (falls ja, bitte eine „1“ eintragen) **22**

I. Anmeldung der Umsatzsteuer-Vorauszahlung

		Bemessungsgrundlage ohne Umsatzsteuer		Steuer	
		volle EUR	Gt	EUR	Ct
Lieferungen und sonstige Leistungen (einschließlich unentgeltlicher Wertabgaben)					
Steuerfreie Umsätze mit Vorsteuerabzug					
Innergemeinschaftliche Lieferungen (§ 4 Nr. 1 Buchst. b UStG)	41				
an Abnehmer mit USt-IdNr.					
neuer Fahrzeuge an Abnehmer ohne USt-IdNr.	44				
neuer Fahrzeuge außerhalb eines Unternehmens (§ 2a UStG)	49				
Weitere steuerfreie Umsätze mit Vorsteuerabzug					
(z.B. Ausfuhrlieferungen, Umsätze nach § 4 Nr. 2 bis 7 UStG)	43				
Steuerfreie Umsätze ohne Vorsteuerabzug					
(z.B. Umsätze nach § 4 Nr. 8 bis 28 UStG)	48				
Steuerpflichtige Umsätze (Lieferungen und sonstige Leistungen einschl. unentgeltlicher Wertabgaben)					
zum Steuersatz von 19 %	81				
zum Steuersatz von 7 %	86				
zu anderen Steuersätzen	35			36	
Lieferungen land- und forstwirtschaftlicher Betriebe nach § 24 UStG					
an Abnehmer mit USt-IdNr.	77				
Umsätze, für die eine Steuer nach § 24 UStG zu entrichten ist (Säge- werkserzeugnisse, Getränke und alkohol. Flüssigkeiten, z.B. Wein) ...	76			80	
Innergemeinschaftliche Erwerbe					
Steuerfreie innergemeinschaftliche Erwerbe					
Erwerbe nach §§ 4b und 25c UStG	91				
Steuerpflichtige innergemeinschaftliche Erwerbe					
zum Steuersatz von 19 %	89				
zum Steuersatz von 7 %	93				
zu anderen Steuersätzen	95			98	
neuer Fahrzeuge (§ 1b Abs. 2 und 3 UStG)					
von Lieferanten ohne USt-IdNr. zum allgemeinen Steuersatz	94			96	
Ergänzende Angaben zu Umsätzen					
Lieferungen des ersten Abnehmers bei innergemeinschaftlichen					
Dreiecksgeschäften (§ 25b UStG)	42				
Steuerpflichtige Umsätze des leistenden Unternehmers, für die der					
Leistungsempfänger die Steuer nach § 13b Abs. 5 UStG schuldet.	60				
Nicht steuerbare sonstige Leistungen gem. § 18b Satz 1 Nr. 2 UStG	21				
Übrige nicht steuerbare Umsätze (Leistungsort nicht im Inland) ...	45				
Übertrag zu übertragen in Zeile 45					

Umsatzsteuerstatistik in Hessen 2020

Aufteilung des steuerbaren Umsatzes

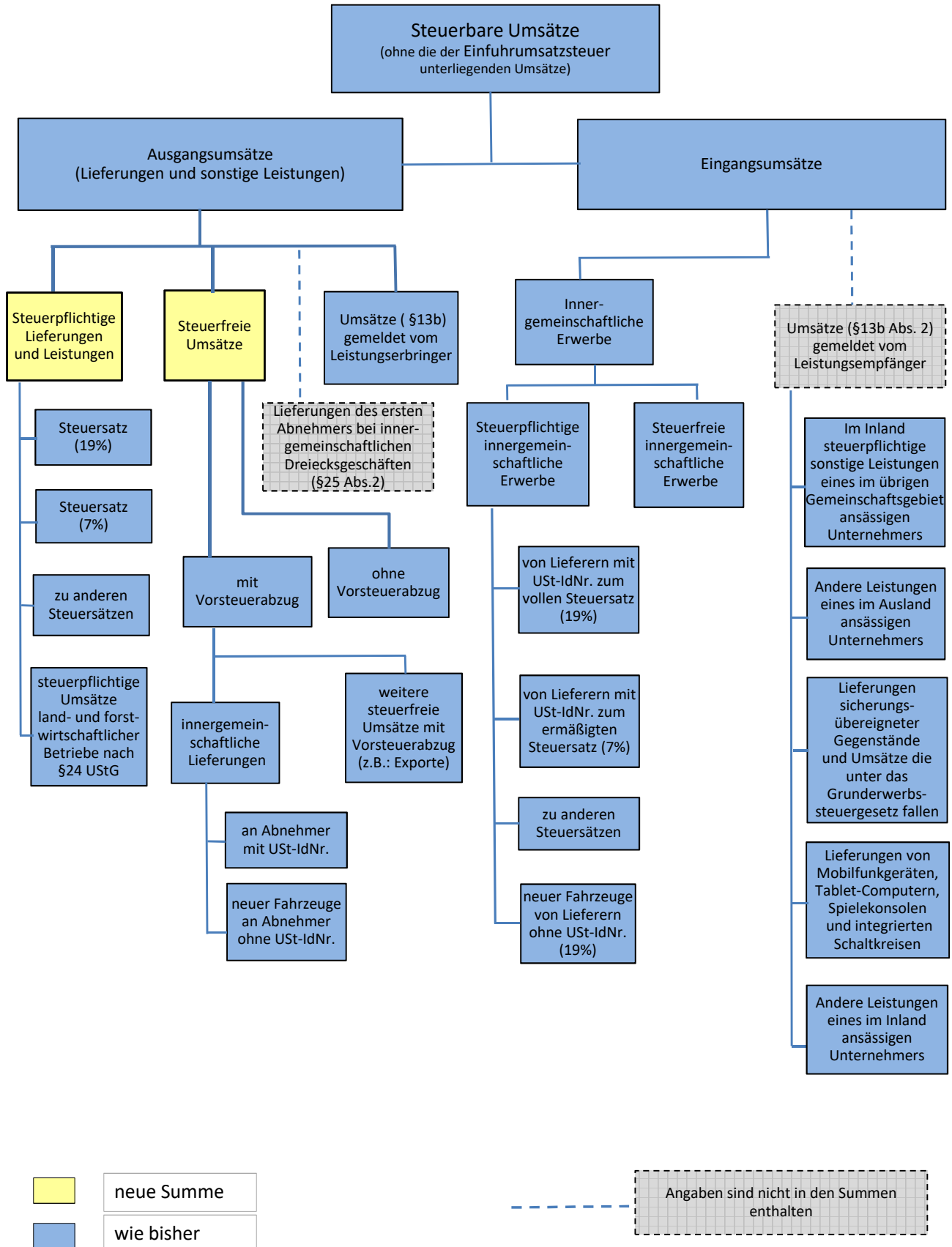

Aufteilung der Umsatzsteuer

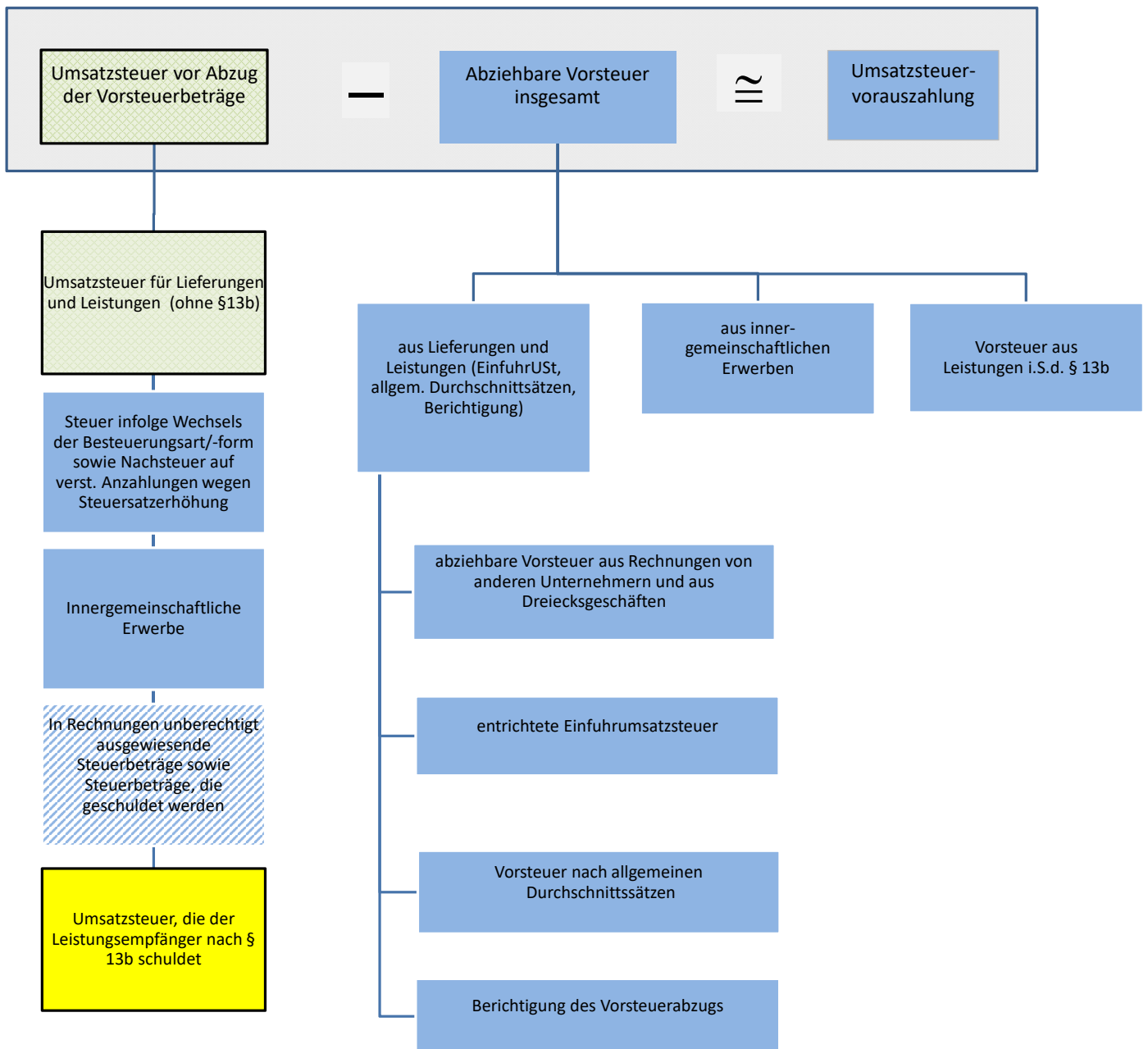

	geändert
	neue Summe
	wie bisher
	neu hinzugerechnet

Auszug aus dem Gesetz über Steuerstatistiken (StStatG)

Gesetz über Steuerstatistiken vom 11. Oktober 1995 (BGBl. I S. 1250, 1409), das zuletzt durch Artikel 35 des Gesetzes vom 21. Dezember 2020 (BGBl. I S. 3096) geändert worden ist

§ 1

Anordnung als Bundesstatistik

(1) Zur Beurteilung von Struktur und Wirkungsweise der Steuern und ihrer wirtschaftlichen und sozialen Bedeutung werden Bundesstatistiken über

1. die Umsatzsteuer

2. bis 9. pp.

durchgeführt.

§ 2

Erhebungsmerkmale und Periodizität

(1) Für die Umsatzsteuerstatistik werden jährlich folgende Erhebungsmerkmale erfasst:

1. bei Steuerpflichtigen, die zur Abgabe von Umsatzsteuer-Voranmeldungen verpflichtet sind:

a) steuerbare Umsätze (ohne Einfuhrumsätze), Umsatzsteuer, Vorsteuer mit den im Besteuerungsverfahren festgestellten Angaben;

b) Sitz (Gemeinde), Rechtsform, Organschaft, Wirtschaftszweig, Beginn und Ende der Steuerpflicht, Besteuerungsform, Vorauszahlungszeitraum.

2. bei Steuerpflichtigen, die zur Abgabe von Umsatzsteuer-Erklärungen verpflichtet sind, erstmals für 2006, die in Nummer 1 genannten Erhebungsmerkmale sowie der Festsetzungszeitraum.

§ 5

Hilfsmerkmale

Als Hilfsmerkmale werden erfasst

1. die Nummern der Finanzämter

2. bis 8. pp.

§ 6

Auskunftspflicht

(1) Für die Statistiken nach diesem Gesetz besteht Auskunftspflicht. Auskunftspflichtig sind die Finanzbehörden der Länder und die zentrale Stelle.

§ 10

Fortgeltung des Steuergeheimnisses

Die Pflicht zur Wahrung des Steuergeheimnisses bleibt für Personen, die in den statistischen Ämtern des Bundes und der Länder mit der Durchführung der Steuerstatistiken und den Aufgaben nach § 1 Abs. 2 bis 4 sowie nach § 9 betraut sind, unberührt.

In-Kraft-Treten

Das G wurde als Artikel 35 G 611-1-26 v. 11.10.1995 I 1250 vom Bundestag mit Zustimmung des Bundesrates beschlossen. Es ist gem. Art. 41 Abs. 1 dieses G am 21.10.1995 in Kraft getreten.

Klassifikation der Wirtschaftszweige für Steuerstatistiken (WZ2008)

Abschnitte	Abteilung	Bezeichnung
A		Land- und Forstwirtschaft, Fischerei
	01	Landwirtschaft, Jagd und damit verbundene Tätigkeiten
	02	Forstwirtschaft und Holzeinschlag
	03	Fischerei und Aquakultur
B		Bergbau und Gewinnung von Steinen und Erden
	05	Kohlenbergbau
	06	Gewinnung von Erdöl und Erdgas
	07	Erzbergbau
	08	Gewinnung von Steinen und Erden, sonstiger Bergbau
	09	Erbringung von Dienstleistungen für den Bergbau und für die Gewinnung von Steinen und Erden
C		Verarbeitendes Gewerbe
	10	Herstellung von Nahrungs- und Futtermitteln
	11	Getränkeherstellung
	12	Tabakverarbeitung
	13	Herstellung von Textilien
	14	Herstellung von Bekleidung
	15	Herstellung v. Leder, Lederwaren u. Schuhen
	16	Herstellung von Holz-, Flecht-, Korb- und Korkwaren (ohne Möbel)
	17	Herstellung von Papier, Pappe und Waren daraus
	18	Herstellung von Druckerzeugnissen; Vervielfältigung von bespielten Ton-, Bild- und Datenträgern
	19	Kokerei und Mineralölverarbeitung
	20	Herstellung von chemischen Erzeugnissen
	21	Herstellung von pharmazeutischen Erzeugnissen
	22	Herstellung von Gummi- und Kunststoffwaren
	23	Herstellung von Glas und Glaswaren, Keramik, Verarbeitung von Steinen und Erden
	24	Metallerzeugung und -bearbeitung
	25	Herstellung von Metallerzeugnissen
	26	Herstellung von Datenverarbeitungsgeräten, elektronischen und optischen Erzeugnissen
	27	Herstellung von elektrischen Ausrüstungen
	28	Maschinenbau
	29	Herstellung von Kraftwagen und Kraftwagenteilen
	30	Sonstiger Fahrzeugbau
	31	Herstellung von Möbeln
	32	Herstellung von sonstigen Waren
	33	Reparatur und Installation von Maschinen und Ausrüstungen
D		Energieversorgung
	35	Energieversorgung

Klassifikation der Wirtschaftszweige für Steuerstatistiken (WZ2008)

Abschnitte	Abteilung	Bezeichnung
E		Wasserversorgung; Abwasser- und Abfallentsorgung und Beseitigung von Umweltverschmutzungen
	36	Wasserversorgung
	37	Abwasserentsorgung
	38	Sammlung, Behandlung und Beseitigung von Abfällen; Rückgewinnung
	39	Beseitigung von Umweltverschmutzungen und sonstige Entsorgung
F		Baugewerbe
	41	Hochbau
	42	Tiefbau
	43	Vorbereitende Baustellenarbeiten, Bauinstallation u. sonstiges Ausbaugewerbe
G		Handel; Instandhaltung und Reparatur von Kraftfahrzeugen
	45	Handel mit Kraftfahrzeugen; Instandhaltung und Reparatur von Kraftfahrzeugen
	46	Großhandel (ohne Handel mit Kraftfahrzeugen und Krafträdern)
	47	Einzelhandel (ohne Handel mit Kfz)
H		Verkehr und Lagerei
	49	Landverkehr und Transport in Rohrfernleitungen
	50	Schifffahrt
	51	Luftfahrt
	52	Lagerei sowie Erbringung von sonstigen Dienstleistungen für den Verkehr
	53	Post-, Kurier- und Expressdienste
I		Gastgewerbe
	55	Beherbergung
	56	Gastronomie
J		Information und Kommunikation
	58	Verlagswesen
	59	Herstellung, Verleih und Vertrieb von Filmen und Fernsehprogrammen; Kinos; Tonstudios und Verlegen von Musik
	60	Rundfunkveranstalter
	61	Telekommunikation
	62	Erbringung von Dienstleistungen der Informationstechnologie
	63	Informationsdienstleistungen
K		Erbringung von Finanz- und Versicherungsdienstleistungen
	64	Erbringung von Finanzdienstleistungen
	65	Versicherungen, Rückversicherungen und Pensionskassen (ohne Sozialversicherung)
	66	Mit Finanz- und Versicherungsdienstleistungen verbundene Tätigkeiten
L		Grundstücks- und Wohnungswesen
	68	Grundstücks- und Wohnungswesen

Klassifikation der Wirtschaftszweige für Steuerstatistiken (WZ2008)

Abschnitte	Abteilung	Bezeichnung
M		Erbringung von freiberuflichen, wissenschaftlichen und technischen Dienstleistungen
	69	Rechts- und Steuerberatung, Wirtschaftsprüfung
	70	Verwaltung und Führung von Unternehmen und Betrieben; Unternehmensberatung
	71	Architektur- und Ingenieurbüros; technische, physikalische und chemische Untersuchung
	72	Forschung und Entwicklung
	73	Werbung und Marktforschung
	74	Sonstige freiberufliche, wissenschaftliche und technische Tätigkeiten
	75	Veterinärwesen
N		Erbringung von sonstigen wirtschaftlichen Dienstleistungen
	77	Vermietung von beweglichen Sachen
	78	Vermittlung und Überlassung von Arbeitskräften
	79	Reisebüros, Reiseveranstalter und Erbringung sonstiger Reservierungsdienstleistungen
	80	Wach- und Sicherheitsdienste sowie Detekteien
	81	Gebäudebetreuung; Garten- und Landschaftsbau
	82	Erbringung von wirtschaftlichen Dienstleistungen für Unternehmen und Privatpersonen a.n.g.
O		Öffentliche Verwaltung, Verteidigung; Sozialversicherung
	84	Öffentliche Verwaltung, Verteidigung; Sozialversicherung
P		Erziehung und Unterricht
	85	Erziehung und Unterricht
Q		Gesundheits- und Sozialwesen
	86	Gesundheitswesen
	87	Heime (ohne Erholungs- und Ferienheime)
	88	Sozialwesen (ohne Heime)
R		Kunst, Unterhaltung und Erholung
	90	Kreative, künstlerische und unterhaltende Tätigkeiten
	91	Bibliotheken, Archive, Museen, botanische und zoologische Gärten
	92	Spiel-, Wett- und Lotteriewesen
	93	Erbringung von Dienstleistungen des Sports, der Unterhaltung und der Erholung
S		Erbringung von sonstigen Dienstleistungen
	94	Interessenvertretungen sowie kirchliche und sonstige religiöse Vereinigungen (ohne Sozialwesen und Sport)
	95	Reparatur von Datenverarbeitungsgeräten und Gebrauchsgütern
	96	Erbringung von sonstigen überwiegend persönlichen Dienstleistungen