

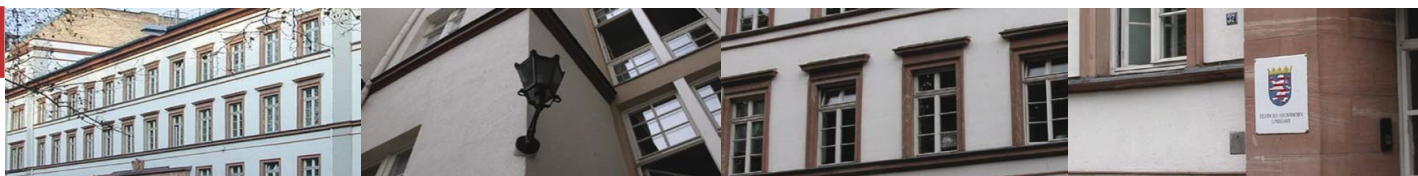

Statistische Berichte



Kennziffer: N I 5 - 4j/18

Dezember 2020

Verdienststrukturerhebung in Hessen 2018

Hessisches Statistisches Landesamt, Wiesbaden

Impressum

Dienstgebäude: Rheinstraße 35/37, 65185 Wiesbaden
Briefadresse: 65175 Wiesbaden

Kontakt für Fragen und Anregungen zu diesem Verzeichnis

Frau Kelz 0611 3802-648
Herr Stahl 0611 3802-635
E-Mail verdienste@statistik.hessen.de
Telefax 0611 3802-690
Internet <https://statistik.hessen.de>

Copyright

© Hessisches Statistisches Landesamt, Wiesbaden, 2020

Vervielfältigung und Verbreitung, auch auszugsweise, mit Quellenangabe gestattet.

Allgemeine Geschäftsbedingungen

Die Allgemeinen Geschäftsbedingungen sind unter

[https://statistik.hessen.de \"AGB\"](https://statistik.hessen.de \)

abrufbar.

Zeichenerklärungen

- = genau Null (nichts vorhanden) bzw. keine Veränderung eingetreten
- 0 = Zahlenwert ungleich Null, Betrag jedoch kleiner als die Hälfte von 1 in der letzten besetzten Stelle
- . = Zahlenwert unbekannt oder geheim zu halten
- ... = Zahlenwert lag bei Redaktionsschluss noch nicht vor
- () = Aussagewert eingeschränkt, da der Zahlenwert statistisch unsicher ist
- / = keine Angabe, da Zahlenwert nicht sicher genug
- x = Tabellenfeld gesperrt, weil Aussage nicht sinnvoll
(oder bei Veränderungsraten ist die Ausgangszahl kleiner als 100)
- D = Durchschnitt
- s = geschätzte Zahl
- p = vorläufige Zahl
- r = berichtigte Zahl

Aus Gründen der Übersichtlichkeit sind nur negative Veränderungsraten und Salden mit einem Vorzeichen versehen. Positive Veränderungsraten und Salden sind ohne Vorzeichen.
Im Allgemeinen ist ohne Rücksicht auf die Endsumme auf- bzw. abgerundet worden.
Das Ergebnis der Summierung der Einzelzahlen kann deshalb geringfügig von der Endsumme abweichen.

Inhalt

	Seite
Informationen zur Statistik	7
Glossar	9
Tabellen	
1. Häufigkeitsverteilungen der Verdienste und Arbeitszeiten	
1.1 Beschäftigungsverhältnisse nach Bruttostundenverdienst im April 2018	
1.1.1 Insgesamt	17
1.1.2 Auszubildende	18
1.1.3 Insgesamt ohne Auszubildende	19
1.1.4 Vollzeitbeschäftigte	20
1.1.5 Vollzeitbeschäftigte - SV-Beschäftigte	21
1.1.6 Vollzeitbeschäftigte - Beamte	22
1.1.9 Teilzeitbeschäftigte	23
1.1.10 Altersteilzeitbeschäftigte	24
1.1.11 Geringfügig entlohnte Beschäftigte	25
1.1.12 Normalarbeitsverhältnisse	26
1.1.13 Atypische Beschäftigungsverhältnisse	27
1.1.14 Atypische Beschäftigungsverhältnisse - Befristete Beschäftigungen	28
1.1.15 Atypische Beschäftigungsverhältnisse - Teilzeitbeschäftigungen (<=20 h)	29
1.1.16 Atypische Beschäftigungsverhältnisse - Geringfügige Beschäftigungen	30
1.1.17 Atypische Beschäftigungsverhältnisse - Zeitarbeitsverhältnisse	31
1.2 Beschäftigungsverhältnisse nach Bruttomonatsverdienst im April 2018	
1.2.1 Insgesamt	32
1.2.2 Auszubildende	33
1.2.3 Insgesamt ohne Auszubildende	34
1.2.4 Vollzeitbeschäftigte	35
1.2.5 Vollzeitbeschäftigte - SV-Beschäftigte	36
1.2.6 Vollzeitbeschäftigte - Beamte	37
1.2.9 Teilzeitbeschäftigte	38
1.2.10 Altersteilzeitbeschäftigte	39
1.2.11 Geringfügig entlohnte Beschäftigte	40
1.3 Beschäftigungsverhältnisse nach Bruttojahresverdienst im Jahr 2018	
1.3.1 Insgesamt	41
1.3.2 Auszubildende	42
1.3.3 Insgesamt ohne Auszubildende	43
1.3.4 Vollzeitbeschäftigte	44
1.3.5 Vollzeitbeschäftigte - SV-Beschäftigte	45
1.3.6 Vollzeitbeschäftigte - Beamte	46
1.3.9 Teilzeitbeschäftigte	47
1.3.10 Altersteilzeitbeschäftigte	48
1.3.11 Geringfügig entlohnte Beschäftigte	49
1.4 Beschäftigungsverhältnisse nach Bruttojahresverdienst ohne Sonderzahlungen im Jahr 2018	
1.4.1 Insgesamt	50
1.4.3 Insgesamt ohne Auszubildende	51
1.4.4 Vollzeitbeschäftigte	52
1.4.5 Vollzeitbeschäftigte - SV-Beschäftigte	53
1.4.6 Vollzeitbeschäftigte - Beamte	54

1.5 Beschäftigungsverhältnisse nach Sonderzahlungen im Jahr 2018

1.5.1	Insgesamt	55
1.5.3	Insgesamt ohne Auszubildende	56
1.5.4	Vollzeitbeschäftigte	57
1.5.5	Vollzeitbeschäftigte - SV-Beschäftigte	58
1.5.6	Vollzeitbeschäftigte - Beamte	59

1.6 Beschäftigungsverhältnisse nach bezahlten Stunden ohne Überstunden je Woche im April 2018

1.6.1	Insgesamt	60
1.6.2	Auszubildende	61
1.6.3	Insgesamt ohne Auszubildende	62
1.6.4	Vollzeitbeschäftigte	63
1.6.5	Vollzeitbeschäftigte - SV-Beschäftigte	64
1.6.6	Vollzeitbeschäftigte - Beamte	65
1.6.9	Teilzeitbeschäftigte	66
1.6.10	Altersteilzeitbeschäftigte	67
1.6.11	Geringfügig entlohnte Beschäftigte	68

1.7 Beschäftigungsverhältnisse nach bezahlten Überstunden je Woche im April 2018

1.7.1	Insgesamt	69
1.7.3	Insgesamt ohne Auszubildende	70
1.7.4	Vollzeitbeschäftigte	71
1.7.5	Vollzeitbeschäftigte - SV-Beschäftigte	72
1.7.9	Teilzeitbeschäftigte	73
1.7.11	Geringfügig entlohnte Beschäftigte	74

2. Parameter der Verteilungen der Verdienste und Arbeitszeiten

2.1 Parameter der Verteilung nach Bruttostundenverdienst im April 2018

2.1.1	Insgesamt	75
2.1.2	Auszubildende	76
2.1.3	Insgesamt ohne Auszubildende	77
2.1.4	Vollzeitbeschäftigte	78
2.1.5	Vollzeitbeschäftigte - SV-Beschäftigte	79
2.1.6	Vollzeitbeschäftigte - Beamte	80
2.1.9	Teilzeitbeschäftigte	81
2.1.10	Altersteilzeitbeschäftigte	82
2.1.11	Geringfügig entlohnte Beschäftigte	83
2.1.12	Normalarbeitsverhältnisse	84
2.1.13	Atypische Beschäftigungsverhältnisse	85
2.1.14	Atypische Beschäftigungsverhältnisse - Befristete Beschäftigungen	86
2.1.15	Atypische Beschäftigungsverhältnisse - Teilzeitbeschäftigungen (<=20 h)	87
2.1.16	Atypische Beschäftigungsverhältnisse - Geringfügige Beschäftigungen	88
2.1.17	Atypische Beschäftigungsverhältnisse - Zeitarbeitsverhältnisse	89

2.2 Parameter der Verteilung nach Bruttomonatsverdienst im April 2018

2.2.1	Insgesamt	90
2.2.2	Auszubildende	91
2.2.3	Insgesamt ohne Auszubildende	92
2.2.4	Vollzeitbeschäftigte	93
2.2.5	Vollzeitbeschäftigte - SV-Beschäftigte	94
2.2.6	Vollzeitbeschäftigte - Beamte	95
2.2.9	Teilzeitbeschäftigte	96
2.2.10	Altersteilzeitbeschäftigte	97
2.2.11	Geringfügig entlohnte Beschäftigte	98

2.3 Parameter der Verteilung nach Bruttojahresverdienst im Jahr 2018

2.3.1	Insgesamt	99
2.3.2	Auszubildende	100
2.3.3	Insgesamt ohne Auszubildende	101
2.3.4	Vollzeitbeschäftigte	102
2.3.5	Vollzeitbeschäftigte - SV-Beschäftigte	103
2.3.6	Vollzeitbeschäftigte - Beamte	104
2.3.9	Teilzeitbeschäftigte	105
2.3.10	Altersteilzeitbeschäftigte	106
2.3.11	Geringfügig entlohnte Beschäftigte	107

2.4 Parameter der Verteilung nach Bruttojahresverdienst ohne Sonderzahlungen im Jahr 2018

2.4.1	Insgesamt	108
2.4.3	Insgesamt ohne Auszubildende	109
2.4.4	Vollzeitbeschäftigte	110
2.4.5	Vollzeitbeschäftigte - SV-Beschäftigte	111
2.4.6	Vollzeitbeschäftigte - Beamte	112

2.5 Parameter der Verteilung nach Sonderzahlungen im Jahr 2018

2.5.1	Insgesamt	113
2.5.3	Insgesamt ohne Auszubildende	114
2.5.4	Vollzeitbeschäftigte	115
2.5.5	Vollzeitbeschäftigte - SV-Beschäftigte	116
2.5.6	Vollzeitbeschäftigte - Beamte	117

2.6 Parameter der Verteilung nach bezahlten Stunden ohne Überstunden je Woche im April 2018

2.6.1	Insgesamt	118
2.6.2	Auszubildende	119
2.6.3	Insgesamt ohne Auszubildende	120
2.6.4	Vollzeitbeschäftigte	121
2.6.5	Vollzeitbeschäftigte - SV-Beschäftigte	122
2.6.6	Vollzeitbeschäftigte - Beamte	123
2.6.9	Teilzeitbeschäftigte	124
2.6.10	Altersteilzeitbeschäftigte	125
2.6.11	Geringfügig entlohnte Beschäftigte	126

2.7 Parameter der Verteilung nach bezahlten Überstunden je Woche im April 2018

2.7.1	Insgesamt	127
2.7.3	Insgesamt ohne Auszubildende	128
2.7.4	Vollzeitbeschäftigte	129
2.7.5	Vollzeitbeschäftigte - SV-Beschäftigte	130
2.7.9	Teilzeitbeschäftigte	131

3. Bruttoverdienste nach betrieblichen und persönlichen Eigenschaften

3.1 Bruttostundenverdienste nach betrieblichen und persönlichen Eigenschaften im April 2018

3.1.1	Insgesamt	132
3.1.2	Auszubildende	134
3.1.3	Insgesamt ohne Auszubildende	136
3.1.4.1	Vollzeitbeschäftigte - Wirtschaftsabschnitte A-S	138
3.1.4.2	Vollzeitbeschäftigte - Wirtschaftsabschnitt A	140
3.1.4.3	Vollzeitbeschäftigte - Wirtschaftsabschnitt B	142
3.1.4.4	Vollzeitbeschäftigte - Wirtschaftsabschnitt C	144
3.1.4.5	Vollzeitbeschäftigte - Wirtschaftsabschnitt D	146
3.1.4.6	Vollzeitbeschäftigte - Wirtschaftsabschnitt E	148
3.1.4.7	Vollzeitbeschäftigte - Wirtschaftsabschnitt F	150
3.1.4.8	Vollzeitbeschäftigte - Wirtschaftsabschnitt G	152

3.1.4.9	Vollzeitbeschäftigte - Wirtschaftsabschnitt H	154
3.1.4.10	Vollzeitbeschäftigte - Wirtschaftsabschnitt I	156
3.1.4.11	Vollzeitbeschäftigte - Wirtschaftsabschnitt J	158
3.1.4.12	Vollzeitbeschäftigte - Wirtschaftsabschnitt K	160
3.1.4.13	Vollzeitbeschäftigte - Wirtschaftsabschnitt L	162
3.1.4.14	Vollzeitbeschäftigte - Wirtschaftsabschnitt M	164
3.1.4.15	Vollzeitbeschäftigte - Wirtschaftsabschnitt N	166
3.1.4.16	Vollzeitbeschäftigte - Wirtschaftsabschnitt O	168
3.1.4.17	Vollzeitbeschäftigte - Wirtschaftsabschnitt P	170
3.1.4.18	Vollzeitbeschäftigte - Wirtschaftsabschnitt Q	172
3.1.4.19	Vollzeitbeschäftigte - Wirtschaftsabschnitt R	174
3.1.4.20	Vollzeitbeschäftigte - Wirtschaftsabschnitt S	176
3.1.5	Vollzeitbeschäftigte - SV-Beschäftigte	178
3.1.6	Vollzeitbeschäftigte - Beamte	180
3.1.9.1	Teilzeitbeschäftigte - Wirtschaftsabschnitte A-S	182
3.1.9.2	Teilzeitbeschäftigte - Wirtschaftsabschnitt A	184
3.1.9.3	Teilzeitbeschäftigte - Wirtschaftsabschnitt B	186
3.1.9.4	Teilzeitbeschäftigte - Wirtschaftsabschnitt C	188
3.1.9.5	Teilzeitbeschäftigte - Wirtschaftsabschnitt D	190
3.1.9.6	Teilzeitbeschäftigte - Wirtschaftsabschnitt E	192
3.1.9.7	Teilzeitbeschäftigte - Wirtschaftsabschnitt F	194
3.1.9.8	Teilzeitbeschäftigte - Wirtschaftsabschnitt G	196
3.1.9.9	Teilzeitbeschäftigte - Wirtschaftsabschnitt H	198
3.1.9.10	Teilzeitbeschäftigte - Wirtschaftsabschnitt I	200
3.1.9.11	Teilzeitbeschäftigte - Wirtschaftsabschnitt J	202
3.1.9.12	Teilzeitbeschäftigte - Wirtschaftsabschnitt K	204
3.1.9.13	Teilzeitbeschäftigte - Wirtschaftsabschnitt L	206
3.1.9.14	Teilzeitbeschäftigte - Wirtschaftsabschnitt M	208
3.1.9.15	Teilzeitbeschäftigte - Wirtschaftsabschnitt N	210
3.1.9.16	Teilzeitbeschäftigte - Wirtschaftsabschnitt O	212
3.1.9.17	Teilzeitbeschäftigte - Wirtschaftsabschnitt P	214
3.1.9.18	Teilzeitbeschäftigte - Wirtschaftsabschnitt Q	216
3.1.9.19	Teilzeitbeschäftigte - Wirtschaftsabschnitt R	218
3.1.9.20	Teilzeitbeschäftigte - Wirtschaftsabschnitt S	220
3.1.10	Altersteilzeitbeschäftigte	222
3.1.11	Geringfügig entlohnte Beschäftigte	224
3.1.12	Normalarbeitsverhältnisse	226
3.1.13	Atypische Beschäftigungsverhältnisse	228
3.1.14	Atypische Beschäftigungsverhältnisse - Befristete Beschäftigungen	230
3.1.15	Atypische Beschäftigungsverhältnisse - Teilzeitbeschäftigungen (<=20 h)	232
3.1.16	Atypische Beschäftigungsverhältnisse - Geringfügige Beschäftigungen	234
3.1.17	Atypische Beschäftigungsverhältnisse - Zeitarbeitsverhältnisse	236
3.1.18	Teilzeitbeschäftigte - SV-Beschäftigte	238
3.1.19	Teilzeitbeschäftigte - Beamte	240

3.2 Bruttomonatsverdienste nach betrieblichen und persönlichen Eigenschaften im April 2018

3.2.1	Insgesamt	242
3.2.2	Auszubildende	244
3.2.3	Insgesamt ohne Auszubildende	246
3.2.4.1	Vollzeitbeschäftigte - Wirtschaftsabschnitte A-S	248
3.2.4.2	Vollzeitbeschäftigte - Wirtschaftsabschnitt A	250
3.2.4.3	Vollzeitbeschäftigte - Wirtschaftsabschnitt B	252
3.2.4.4	Vollzeitbeschäftigte - Wirtschaftsabschnitt C	254
3.2.4.5	Vollzeitbeschäftigte - Wirtschaftsabschnitt D	256
3.2.4.6	Vollzeitbeschäftigte - Wirtschaftsabschnitt E	258

3.2.4.7	Vollzeitbeschäftigte - Wirtschaftsabschnitt F	260
3.2.4.8	Vollzeitbeschäftigte - Wirtschaftsabschnitt G	262
3.2.4.9	Vollzeitbeschäftigte - Wirtschaftsabschnitt H	264
3.2.4.10	Vollzeitbeschäftigte - Wirtschaftsabschnitt I	266
3.2.4.11	Vollzeitbeschäftigte - Wirtschaftsabschnitt J	268
3.2.4.12	Vollzeitbeschäftigte - Wirtschaftsabschnitt K	270
3.2.4.13	Vollzeitbeschäftigte - Wirtschaftsabschnitt L	272
3.2.4.14	Vollzeitbeschäftigte - Wirtschaftsabschnitt M	274
3.2.4.15	Vollzeitbeschäftigte - Wirtschaftsabschnitt N	276
3.2.4.16	Vollzeitbeschäftigte - Wirtschaftsabschnitt O	278
3.2.4.17	Vollzeitbeschäftigte - Wirtschaftsabschnitt P	280
3.2.4.18	Vollzeitbeschäftigte - Wirtschaftsabschnitt Q	282
3.2.4.19	Vollzeitbeschäftigte - Wirtschaftsabschnitt R	284
3.2.4.20	Vollzeitbeschäftigte - Wirtschaftsabschnitt S	286
3.2.5	Vollzeitbeschäftigte - SV-Beschäftigte	288
3.2.6	Vollzeitbeschäftigte - Beamte	290
3.2.9.1	Teilzeitbeschäftigte - Wirtschaftsabschnitte A-S	292
3.2.9.2	Teilzeitbeschäftigte - Wirtschaftsabschnitt A	294
3.2.9.3	Teilzeitbeschäftigte - Wirtschaftsabschnitt B	296
3.2.9.4	Teilzeitbeschäftigte - Wirtschaftsabschnitt C	298
3.2.9.5	Teilzeitbeschäftigte - Wirtschaftsabschnitt D	300
3.2.9.6	Teilzeitbeschäftigte - Wirtschaftsabschnitt E	302
3.2.9.7	Teilzeitbeschäftigte - Wirtschaftsabschnitt F	304
3.2.9.8	Teilzeitbeschäftigte - Wirtschaftsabschnitt G	306
3.2.9.9	Teilzeitbeschäftigte - Wirtschaftsabschnitt H	308
3.2.9.10	Teilzeitbeschäftigte - Wirtschaftsabschnitt I	310
3.2.9.11	Teilzeitbeschäftigte - Wirtschaftsabschnitt J	312
3.2.9.12	Teilzeitbeschäftigte - Wirtschaftsabschnitt K	314
3.2.9.13	Teilzeitbeschäftigte - Wirtschaftsabschnitt L	316
3.2.9.14	Teilzeitbeschäftigte - Wirtschaftsabschnitt M	318
3.2.9.15	Teilzeitbeschäftigte - Wirtschaftsabschnitt N	320
3.2.9.16	Teilzeitbeschäftigte - Wirtschaftsabschnitt O	322
3.2.9.17	Teilzeitbeschäftigte - Wirtschaftsabschnitt P	324
3.2.9.18	Teilzeitbeschäftigte - Wirtschaftsabschnitt Q	326
3.2.9.19	Teilzeitbeschäftigte - Wirtschaftsabschnitt R	328
3.2.9.20	Teilzeitbeschäftigte - Wirtschaftsabschnitt S	330
3.2.10	Altersteilzeitbeschäftigte	332
3.2.11	Geringfügig entlohnte Beschäftigte	334

3.3 Bruttojahresverdienste nach betrieblichen und persönlichen Eigenschaften im Jahr 2018

3.3.1	Insgesamt	336
3.3.2	Auszubildende	338
3.3.3	Insgesamt ohne Auszubildende	340
3.3.4.1	Vollzeitbeschäftigte - Wirtschaftsabschnitte A-S	342
3.3.4.2	Vollzeitbeschäftigte - Wirtschaftsabschnitt A	344
3.3.4.3	Vollzeitbeschäftigte - Wirtschaftsabschnitt B	346
3.3.4.4	Vollzeitbeschäftigte - Wirtschaftsabschnitt C	348
3.3.4.5	Vollzeitbeschäftigte - Wirtschaftsabschnitt D	350
3.3.4.6	Vollzeitbeschäftigte - Wirtschaftsabschnitt E	352
3.3.4.7	Vollzeitbeschäftigte - Wirtschaftsabschnitt F	354
3.3.4.8	Vollzeitbeschäftigte - Wirtschaftsabschnitt G	356
3.3.4.9	Vollzeitbeschäftigte - Wirtschaftsabschnitt H	358
3.3.4.10	Vollzeitbeschäftigte - Wirtschaftsabschnitt I	360
3.3.4.11	Vollzeitbeschäftigte - Wirtschaftsabschnitt J	362
3.3.4.12	Vollzeitbeschäftigte - Wirtschaftsabschnitt K	364

3.3.4.13	Vollzeitbeschäftigte - Wirtschaftsabschnitt L	366
3.3.4.14	Vollzeitbeschäftigte - Wirtschaftsabschnitt M	368
3.3.4.15	Vollzeitbeschäftigte - Wirtschaftsabschnitt N	370
3.3.4.16	Vollzeitbeschäftigte - Wirtschaftsabschnitt O	372
3.3.4.17	Vollzeitbeschäftigte - Wirtschaftsabschnitt P	374
3.3.4.18	Vollzeitbeschäftigte - Wirtschaftsabschnitt Q	376
3.3.4.19	Vollzeitbeschäftigte - Wirtschaftsabschnitt R	378
3.3.4.20	Vollzeitbeschäftigte - Wirtschaftsabschnitt S	380
3.3.5	Vollzeitbeschäftigte - SV-Beschäftigte	382
3.3.6	Vollzeitbeschäftigte - Beamte	384
3.3.9.1	Teilzeitbeschäftigte - Wirtschaftsabschnitte A-S	386
3.3.9.2	Teilzeitbeschäftigte - Wirtschaftsabschnitt A	388
3.3.9.3	Teilzeitbeschäftigte - Wirtschaftsabschnitt B	390
3.3.9.4	Teilzeitbeschäftigte - Wirtschaftsabschnitt C	392
3.3.9.5	Teilzeitbeschäftigte - Wirtschaftsabschnitt D	394
3.3.9.6	Teilzeitbeschäftigte - Wirtschaftsabschnitt E	396
3.3.9.7	Teilzeitbeschäftigte - Wirtschaftsabschnitt F	398
3.3.9.8	Teilzeitbeschäftigte - Wirtschaftsabschnitt G	400
3.3.9.9	Teilzeitbeschäftigte - Wirtschaftsabschnitt H	402
3.3.9.10	Teilzeitbeschäftigte - Wirtschaftsabschnitt I	404
3.3.9.11	Teilzeitbeschäftigte - Wirtschaftsabschnitt J	406
3.3.9.12	Teilzeitbeschäftigte - Wirtschaftsabschnitt K	408
3.3.9.13	Teilzeitbeschäftigte - Wirtschaftsabschnitt L	410
3.3.9.14	Teilzeitbeschäftigte - Wirtschaftsabschnitt M	412
3.3.9.15	Teilzeitbeschäftigte - Wirtschaftsabschnitt N	414
3.3.9.16	Teilzeitbeschäftigte - Wirtschaftsabschnitt O	416
3.3.9.17	Teilzeitbeschäftigte - Wirtschaftsabschnitt P	418
3.3.9.18	Teilzeitbeschäftigte - Wirtschaftsabschnitt Q	420
3.3.9.19	Teilzeitbeschäftigte - Wirtschaftsabschnitt R	422
3.3.9.20	Teilzeitbeschäftigte - Wirtschaftsabschnitt S	424
3.3.10	Altersteilzeitbeschäftigte	426
3.3.11	Geringfügig entlohnte Beschäftigte	428

3.4 Bruttostundenverdienste nach beruflichen Tätigkeiten (KldB 2010) im April 2018

3.4.4	Vollzeitbeschäftigte	430
-----------------------	----------------------	-----

3.5 Bruttomonatsverdienste nach beruflichen Tätigkeiten (KldB 2010) im April 2018

3.5.4	Vollzeitbeschäftigte	452
-----------------------	----------------------	-----

3.6 Bruttojahresverdienste nach beruflichen Tätigkeiten (KldB 2010) im April 2018

3.6.4	Vollzeitbeschäftigte	474
-----------------------	----------------------	-----

4. Zusammensetzung der Verdienste

4.1 Zusammensetzung des Bruttomonatsverdienstes im April 2018

4.1.I	Insgesamt	496
4.1.F	Frauen	498
4.1.M	Männer	500

4.2 Zusammensetzung des Bruttojahresverdienstes im Jahr 2018

4.2.I	Insgesamt	502
4.2.F	Frauen	503
4.2.M	Männer	504

Informationen zur Statistik

Inhalte der Statistik

In der Verdienststrukturerhebung werden Daten zu Verdiensten erfasst. Sie sind untergliedert nach Wirtschaftszweigen und persönlichen Angaben über die Arbeitnehmerinnen und Arbeitnehmer wie Geschlecht, Geburtsjahr, die Dauer der Unternehmenszugehörigkeit, Beruf und Ausbildungsabschluss. Zudem werden Merkmale über das Beschäftigungsverhältnis erhoben: Anzahl der bezahlten Arbeitsstunden, Angaben zu Tarifvertrag, Leistungsgruppe, Art der Beschäftigung und den Umfang des Urlaubsanspruchs. Die Verdienststrukturerhebung ermöglicht damit Aussagen über die Verteilung der Arbeitnehmerverdienste sowie über den Einfluss wichtiger Faktoren, die die individuelle Verdiensthöhe bestimmen. Da die Bruttomonatsverdienste gemeinsam mit den monatlichen Arbeitsstunden erfasst werden, können für alle Beschäftigten Bruttostundenverdienste berechnet werden. Die Bruttostundenverdienste werden für wichtige Statistiken ausgewertet, wie z. B. den Gender-Pay-Gap, also den Verdienstabstand zwischen Frauen und Männern, oder den Anteil von Niedriglohnbeziehern. Als Bestandteil des Bruttojahresverdienstes wird der Jahresbetrag der Entgeltumwandlung zugunsten einer betrieblichen Altersversorgung erfragt. Die Verdienststrukturerhebung ermöglicht somit detaillierte Analysen über die individuelle Nutzung dieses Instruments der Altersvorsorge.

Rechtsgrundlage

Die Durchführung der Verdienststrukturerhebung ist gesetzlich geregelt durch das Verdienststatistikgesetz (VerdStatG) vom 21. Dezember 2006 (BGBl. I S. 3291), das zuletzt durch Artikel 4 des Gesetzes vom 11. August 2014 (BGBl. I S. 1348) geändert worden ist, in Verbindung mit dem Bundesstatistikgesetz (BStatG) vom 22. Januar 1987 (BGBl. I S. 462, 565), das zuletzt durch Artikel 1 des Gesetzes vom 21. Juli 2016 (BGBl. I S. 1768) geändert worden ist. Erhoben werden die Angaben zu § 4 Absatz 1 VerdStatG.

Berichtskreis und -zeitraum

Die Erhebung wird als Primärerhebung bei einer Stichprobe von Betrieben durchgeführt. In Hessen wurden mehr als 4 700 Betriebe in die Erhebung einbezogen, bundesweit waren es 60 000 Betriebe. Für die Erhebung besteht Auskunftspflicht. Die Grundgesamtheit der Stichprobe umfasste alle Beschäftigungsverhältnisse in Betrieben mit sozialversicherungspflichtig Beschäftigten der Abschnitte A bis S der Klassifikation der Wirtschaftszweige, Ausgabe 2008 (WZ 2008) ohne den Abschnitt O und ohne den überwiegenden Teil des Abschnitts P. Die Stichprobe wurde über ein zweistufiges Auswahlverfahren realisiert, das in der ersten Stufe aus einer Betriebsauswahl und in der zweiten Stufe aus einer Auswahl von Beschäftigungsverhältnissen bestand.

Die Daten für Beschäftigungsverhältnisse in Betrieben, die keine sozialversicherungspflichtigen Beschäftigten, sondern nur geringfügig entlohnte Beschäftigungsverhältnisse aufweisen, wurden auf der Basis einer Stichprobe aus dem Verwaltungsdatenspeicher der Statistischen Ämter des Bundes und der Länder generiert. Die Angaben für Beschäftigungsverhältnisse der Wirtschaftsabschnitte O (vollständig) und P (überwiegend) wurden aus einer Stichprobe der Datensätze der Personalstandstatistik gewonnen. Die Personalstandstatistik ist eine Vollerhebung der Beschäftigten des öffentlichen Dienstes.

Die Verdienststrukturerhebung 2018 erfasst nur Daten von Personen, die für den ganzen Monat April 2018 entlohnt wurden. Die Ergebnisse dieser Veröffentlichung beziehen sich bei den Monatsverdiensten auf den April 2018 und bei den Jahresverdiensten auf das Jahr 2018.

Periodizität und Aktualität

Erhebungen zur Struktur der Verdienste werden seit 1951 in mehrjährigen Abständen durchgeführt. Seit dem Berichtsjahr 2006 findet die Verdienststrukturhebung (früher Gehalts- und Lohnstrukturhebung) alle vier Jahre statt. Da die Erhebung rückblickend Angaben für das gesamte Berichtsjahr erfasst, kann sie erst im Januar des auf das Berichtsjahr folgenden Jahres beginnen. Die Feld- und Aufbereitungsphase dauert angesichts der vielen Erhebungsmerkmale, der großen Fallzahl zu erhebender Beschäftigungsfälle und der zahlreichen Rückfragen und Korrekturen in der Regel bis zum April/Mai des zweiten, auf das Berichtsjahr folgenden Jahres.

Regionale Ebene

Ergebnisse auf Ebene der Kreise und Gemeinden sind nicht Teil der Zielsetzung der Statistik. Sie werden grundsätzlich nicht veröffentlicht, da der Zufallsfehler der Stichprobe hier meist zu groß ist.

Vergleichbarkeit

Die Erhebung basiert auf Verordnungen der Europäischen Union und wird in allen Mitgliedstaaten durchgeführt. Entsprechend sind die Ergebnisse EU-weit vergleichbar, in tiefster regionaler Ebene nach NUTS1 ["Nomenclature des unités territoriales statistiques" (Systematik der Gebietseinheiten für die Statistik)], was in Deutschland den Bundesländern entspricht.

Mit dem Berichtsjahr 2014 wurde eine vollständige Abdeckung der Wirtschaftsabschnitte A bis S der Klassifikation der Wirtschaftszweige, Ausgabe 2008 (WZ 2008) erreicht und zudem wurden erstmals Betriebe mit weniger als zehn SV-Beschäftigten erfasst. Für zeitliche Vergleiche ist es unabdingbar, eine identische Abdeckung zu Grunde zu legen. Die Erhebung für das Berichtsjahr 2018 wurde daher in gleicher Abdeckung durchgeführt. Im Berichtsjahr 2014 wurde erstmals eine gebundene Hochrechnung durchgeführt. Ziel war es insbesondere eine größere Kohärenz zu anderen Statistiken hinsichtlich der Zahl der Beschäftigungsverhältnisse zu erreichen. Aufgrund der Umstellung des Hochrechnungsverfahrens können somit, selbst bei gleicher Abgrenzung, absolute Angaben der VSE 2014 und der VSE 2018 nicht mit früheren Erhebungen (2006, 2010) verglichen werden.

Besondere fachliche Hinweise

Die Verdienststrukturhebung ist thematisch eng mit der Vierteljährlichen Verdiensterhebung verwandt. Die verwendeten Definitionen und Klassifikationen sind identisch, die Methodik sehr ähnlich. Unterschiede bestehen vor allem hinsichtlich der einbezogenen Beschäftigten: Die Vierteljährliche Verdiensterhebung deckt nur eine Teilmenge der Verdienststrukturhebung ab. Auszubildende und Beschäftigte in Altersteilzeit werden nicht erfasst, ebenso Beschäftigte des Wirtschaftsabschnitts A der Klassifikation der Wirtschaftszweige, Ausgabe 2008 (WZ 2008) und eines großen Teils der Kleinstbetriebe. Da die nicht abgedeckten Beschäftigungsverhältnisse eher unterdurchschnittliche Verdienste aufweisen, liegen die durchschnittlichen Ergebnisse der Verdienststrukturhebung meist unter denen der Vierteljährlichen Verdiensterhebung. Ein wesentlicher Unterschied liegt zudem in den erhobenen Datensätzen und den damit verbundenen Auswertungsmöglichkeiten: Die Verdienststrukturhebung erhebt Datensätze für einzelne Beschäftigungsverhältnisse, die Vierteljährliche Verdiensterhebung beruht auf Datensätzen für Beschäftigtengruppen (Summensätze). Die Daten der Verdienststrukturhebung sind dadurch vielfältiger auswertbar, u. a. können Verteilungsparameter wie Median oder Dezile berechnet werden.

Glossar

Alter

Das Alter wird errechnet als Differenz zwischen Berichtsjahr und Geburtsjahr der Arbeitnehmerinnen und Arbeitnehmer in vollen Jahren. Es entspricht damit dem Alter am 31.12. des Berichtsjahrs.

Altersteilzeitbeschäftigte

Altersteilzeitbeschäftigte sind Arbeitnehmerinnen und Arbeitnehmer, die gemäß Altersteilzeitgesetz freiwillig ihre Arbeitszeit reduzieren (Personengruppenschlüssel 103, 142 und 803).

Anforderungsniveau (KldB 2010)

Das Anforderungsniveau bildet die Komplexität der beruflichen Tätigkeit ab. Es ist auf der 5. Stelle des Schlüssels der Klassifikation der Berufe 2010 (KldB 2010), bzw. der 5. Stelle des Tätigkeitsschlüssels 2010 verschlüsselt.

Arbeitnehmerinnen und Arbeitnehmer

Zu den Arbeitnehmerinnen und Arbeitnehmern zählen:

- Sozialversicherungspflichtig beschäftigte Arbeitnehmerinnen und Arbeitnehmern (einschließlich Auszubildende sowie Beschäftigte in Teilzeit oder Altersteilzeit),
- Leitende Angestellte (auch Geschäftsführerinnen und Geschäftsführer einer GmbH und Vorstände einer AG) mit einem Arbeitsvertrag, die zumindest teilweise feste, d. h. gewinnunabhängige Verdienstbestandteile für die geleistete Arbeit erhalten,
- Beamtinnen und Beamte (einschließlich Anwärterinnen und Anwärter)
- Geringfügig und kurzfristig Beschäftigte,
- Saison- oder Gelegenheitsarbeiterinnen und -arbeiter, auch wenn sie nicht in der deutschen Sozialversicherung gemeldet sind,
- Aushilfskräfte, Praktikantinnen und Praktikanten, die als abhängig Beschäftigte eine bezahlte Leistung für den Betrieb erbringen.

Nicht zu den Arbeitnehmerinnen und Arbeitnehmern zählen:

- Tätige Inhaberinnen und Inhaber, Mitinhaberinnen und Mitinhaber sowie Familienangehörige ohne Arbeitsvertrag,
- Ausschließlich auf Provisions- oder Honorarbasis bezahlte Personen,
- Personen im Vorruhestand,
- Betreute Personen in Einrichtungen der Jugendhilfe oder in Werkstätten für Behinderte
- Personen in berufsfördernden Maßnahmen zur Rehabilitation
- Wehr- oder Zivildienstleistende sowie Personen im Bundesfreiwilligendienst
- Personen im freiwilligen sozialen oder ökologischen Jahr
- Personen in Arbeitsgelegenheiten mit Mehraufwandsentschädigung (sogenannten Ein-Euro-Jobs)
- Personen, die keinen Verdienst für ihre Leistungen erhalten (ehrenamtlich Tätige, Volontärinnen und Volontäre u. Ä.)
- Personen in Elternzeit und Mutterschutz
- Langzeitkranke

Die Abgrenzung der Arbeitnehmerinnen und Arbeitnehmer erfolgt über den Personengruppenschlüssel. Es werden nur Arbeitnehmerinnen und Arbeitnehmer mit einem zulässigen Schlüssel erfasst.

Arbeitnehmerbeiträge

Beiträge (auch freiwillige) der Arbeitnehmerinnen und Arbeitnehmer zur gesetzlichen Sozialversicherung (Arbeitnehmeranteil zur gesetzlichen Renten-, Arbeitslosen-, Kranken- und Pflegeversicherung), also der Teil der Beiträge zur gesetzlichen Sozialversicherung, der im Bruttomonatsverdienst eingeschlossen ist. Bei freiwillig Versicherten, deren Beitrag zur Krankenversicherung unbekannt ist, ist ersatzweise der Arbeitgeberzuschuss zur Krankenversicherung einzutragen. Einzubeziehen sind auch Beiträge von Arbeitnehmerinnen und Arbeitnehmern zu Versorgungswerken, die die Beiträge zur gesetzlichen Rentenversicherung ersetzen. Die Sozialbeiträge der Arbeitgeber und auch Beiträge im Rahmen der Riester-Rente/Entgeltumwandlung werden nicht erfasst.

Arithmetisches Mittel

Auch Durchschnitt genannt. Maß zur Beschreibung der Lage einer Verteilung. Quotient aus der Summe einer Datenreihe und der Anzahl der Fälle der Reihe.

Atypische Beschäftigungsverhältnisse

Abhängige Beschäftigungsverhältnisse von Erwerbstätigen, auf die mindestens eines der folgenden Kriterien zutrifft:

- Befristung des Arbeitsvertrags,
- Teilzeitbeschäftigung mit normalerweise 20 oder weniger Arbeitsstunden pro Woche,
- Zeitarbeitsverhältnis,
- geringfügige Beschäftigung.

Erwerbstätige werden abgegrenzt als Personen im Alter von 15 bis 64 Jahren, die nicht Auszubildende sind. Im Unterschied zum Mikrozensus können in der Verdienststrukturerhebung Schüler und Studenten nicht erkannt und aus den Erwerbstätigen ausgeschlossen werden. Auch kann in der Verdienststrukturerhebung nicht auf Haupttätigkeiten eingegrenzt werden, sodass auch Nebenjobs mitgezählt werden.

Aufsicht und Führung (KldB 2010)

Aufsichts- und Führungskräfte nach der Klassifikation der Berufe 2010 (KldB 2010). Die 4. Stelle des Schlüssels der KldB 2010 bzw. 4. Stelle des Tätigkeitsschlüssels 2010 ist mit 9 verschlüsselt.

Auszubildende

Personen, die auf Grund eines Ausbildungsvertrages nach dem Berufsbildungsgesetz eine betriebliche Berufsausbildung in einem anerkannten Ausbildungsberuf durchlaufen (Personengruppenschlüssel 102, 121, 122, 141, 144 und 802), im öffentlichen Dienst auch Beamte im Vorbereitungsdienst (z. B. Referendare).

Beamte

Beschäftigte in einem Beamtenverhältnis (Personengruppenschlüssel 801, 802 und 803).

Befristet Beschäftigte

Atypische Beschäftigungsverhältnisse, die mit Befristung des Arbeitsvertrags gekennzeichnet sind.

Befristung des Arbeitsvertrags

Kennzeichen, ob der Arbeitsvertrag zeitlich befristet wurde. Die Befristung wird über den Tätigkeitsschlüssel 2010 erhoben (9. Stelle des Tätigkeitsschlüssels).

Berufliche Tätigkeit

Die berufliche Tätigkeit erfasst die ausgeübte Tätigkeit, nicht die erlernte. Die Tätigkeit wird nach der Klassifikation der Berufe 2010 (KldB 2010) abgegrenzt, verschlüsselt und erhoben. Die berufliche Tätigkeit wird über den Tätigkeitsschlüssel 2010 erhoben (1. bis 5. Stelle des Tätigkeitsschlüssels). Aus der Verschlüsselung nach KldB 2010 wird die Verschlüsselung für die Internationale Standardklassifikation der Berufe (ISCO-08) abgeleitet.

Beruflicher Bildungsabschluss

Höchster beruflicher Ausbildungsabschluss der Arbeitnehmerin bzw. des Arbeitnehmers. Der Abschluss wird über den Tätigkeitsschlüssel 2010 erhoben (7. Stelle des Tätigkeitsschlüssels).

Beschäftigungsverhältnis

Vertrag, der die Verrichtung von Arbeit gegen eine Vergütung für einen bestimmten Zeitraum oder bis auf weiteres vorsieht. Es werden nur Beschäftigungsverhältnisse von Arbeitnehmerinnen und Arbeitnehmern betrachtet, d. h. nur abhängige Beschäftigungsverhältnisse, keine selbständigen Tätigkeiten. Beschäftigungsverhältnisse umfassen auch die zweite, dritte oder weitere Beschäftigung, die eine Person haben kann.

Bezahlte Stunden ohne bezahlte Überstunden

Die bezahlten Stunden (ohne bezahlte Überstunden) wurden nur für Arbeitnehmerinnen und Arbeitnehmer gemeldet, deren Entlohnung anhand der Stunden errechnet wird. Bezahlte Überstunden wurden separat erfasst. Wenn für geringfügig Beschäftigte in Betrieben keine Stundenangaben vorlagen, so genügte eine qualifizierte Schätzung. In Fällen von Kurzarbeit waren die bezahlten Stunden ebenfalls zwingend anzugeben. Erfolgte die Entlohnung nicht anhand der Stunden, wurden die bezahlten Arbeitsstunden als Produkt der Angabe zur regelmäßigen, wöchentlichen Arbeitszeit und des Faktors 4,345 (der durchschnittlichen Zahl der Wochen im Monat) berechnet. Als regelmäßige, wöchentliche Arbeitszeit galt dabei die vertraglich vereinbarte Arbeitszeit.

Bezahlte Überstunden

Bezahlte Überstunden: Arbeitsstunden, die in der Berichtsperiode über die vereinbarte Arbeitszeit hinaus geleistet, bezahlt und nicht durch die Gewährung von Freizeit an anderen Tagen ausgeglichen werden. Nicht entscheidend ist, ob für diese Stunden ein Zuschlag bezahlt wird. Einzutragen sind immer die Stunden, die im Berichtsmonat bezahlt wurden, auch wenn sie in anderen Monaten geleistet wurden.

Bruttojahresverdienst

Als Bruttojahresverdienst ist die Summe des im Kalenderjahr gezahlten Gesamtbruttoentgelts gemäß § 1 Absatz 2 Nummer 2 c) Entgeltbescheinigungsverordnung (EBV) anzugeben.

Bruttomonatsverdienst

Als Bruttomonatsverdienst ist das Gesamtbruttoentgelt gemäß § 1 Absatz 2 Nummer 2 c) Entgeltbescheinigungsverordnung (EBV) abzüglich sonstiger Bezüge des steuerpflichtigen Arbeitslohns laut § 1 Absatz 2 Nummer 2 a) EBV anzugeben.

Bruttostundenverdienst

Bruttomonatsverdienst dividiert durch die Zahl der im Berichtsmonat bezahlten Stunden.

Geringfügige Beschäftigungen

Atypische Beschäftigungsverhältnisse mit geringfügiger Beschäftigung nach § 8 Abs. 1 Nr. 1 (geringfügig entlohnte Beschäftigte) oder Nr. 2 (kurzfristig Beschäftigte) SGB IV (Personengruppenschlüssel 109 und 110).

Geringfügig entlohnte Beschäftigte

Geringfügige Beschäftigungen nach § 8 Abs. 1 Nr. 1 SGB IV, d. h. das Arbeitsentgelt übersteigt regelmäßig im Monat nicht die Geringfügigkeitsgrenze (Personengruppenschlüssel 109).

Gini-Koeffizient

Der Gini-Koeffizient ist eine Maßzahl zwischen 0 und 1 zur Beschreibung der Ungleichheit einer Verteilung. Je ungleicher die Verteilung ist, desto näher liegt der Wert bei 1. Bei Gleichverteilung hat der Gini-Koeffizient den Wert 0.

Kurzfristig/saisonal Beschäftigte

Kurzfristig Beschäftigte nach § 8 Abs. 1 Nr. 2 SGB IV und Saison- und Gelegenheitsarbeiterinnen und -arbeiter auch wenn sie nicht in der deutschen Sozialversicherung gemeldet sind (Personengruppenschlüssel 110 bzw. 820).

Leistungsgruppen

Leistungsgruppe 1

Arbeitnehmerinnen und Arbeitnehmer in leitender Stellung mit Aufsichts- und Dispositionsbefugnis. Hierzu zählen z. B. auch angestellte Geschäftsführerinnen und Geschäftsführer, sofern deren Verdienst zumindest noch teilweise erfolgsunabhängige Zahlungen enthält. Eingeschlossen sind ferner alle Arbeitnehmerinnen und Arbeitnehmer, die in größeren Führungsbereichen Dispositions- oder Führungsaufgaben wahrnehmen (z. B. Abteilungsleiterinnen und Abteilungsleiter) und Arbeitnehmerinnen und Arbeitnehmer mit Tätigkeiten, die umfassende kaufmännische oder technische Fachkenntnisse erfordern. In der Regel werden die Fachkenntnisse durch ein Hochschulstudium erworben. Die Tätigkeiten werden selbständig ausgeführt.

Leistungsgruppe 2

Arbeitnehmerinnen und Arbeitnehmer mit sehr schwierigen bis komplexen oder vielgestaltigen Tätigkeiten, für die in der Regel nicht nur eine abgeschlossene Berufsausbildung, sondern darüber hinaus mehrjährige Berufserfahrung und spezielle Fachkenntnisse erforderlich sind. Die Tätigkeiten werden überwiegend selbständig ausgeführt. Dazu

gehören auch Arbeitnehmerinnen und Arbeitnehmer, die in kleinen Verantwortungsbereichen gegenüber anderen Mitarbeiterinnen und Mitarbeitern Dispositions- oder Führungsaufgaben wahrnehmen (z. B. Vorarbeiter, Meister).

Leistungsgruppe 3

Arbeitnehmerinnen und Arbeitnehmer mit schwierigen Fachtätigkeiten, für deren Ausübung in der Regel eine abgeschlossene Berufsausbildung, zum Teil verbunden mit Berufserfahrung, erforderlich ist.

Leistungsgruppe 4

Angelernte Arbeitnehmerinnen und Arbeitnehmer mit überwiegend einfachen Tätigkeiten, für deren Ausführung keine berufliche Ausbildung, aber besondere Kenntnisse und Fertigkeiten für spezielle, branchengebunden Aufgaben erforderlich sind. Die erforderlichen Kenntnisse und Fertigkeiten werden in der Regel durch eine Anlernzeit von bis zu zwei Jahren erworben.

Leistungsgruppe 5

Ungelernte Arbeitnehmerinnen und Arbeitnehmer mit einfachen, schematischen Tätigkeiten oder isolierten Arbeitsvorgängen, für deren Ausübung keine berufliche Ausbildung erforderlich ist. Das erforderliche Wissen und die notwendigen Fertigkeiten können durch Anlernen von bis zu drei Monaten vermittelt werden.

Leitende Angestellte ohne SV

Leitende Angestellte (auch Geschäftsführerinnen und Geschäftsführer einer GmbH sowie Vorstände einer AG) mit einem Arbeitsvertrag, die zumindest teilweise feste, d. h. gewinnunabhängige Verdienstbestandteile für die geleistete Arbeit erhalten (Personengruppe 810).

Lohnsteuer

Nach Einkommensteuergesetz vom Arbeitgeber einbehaltene Lohnsteuer einschließlich Solidaritätszuschlag ohne Kirchensteuer.

Median

Der Median ist der mittlere Wert einer aufsteigend geordneten Datenreihe. Ober- bzw. unterhalb des Medians liegt jeweils die Hälfte der Fälle.

Nettomonatsverdienst

Der Nettomonatsverdienst ist der Bruttomonatsverdienst vermindert um die gesetzlichen Abzüge. Gesetzliche Abzüge sind Lohnsteuer (ohne Kirchensteuer, einschließlich Solidaritätszuschlag) und Arbeitnehmerbeiträge zur Renten-, Arbeitslosen-, Kranken- und Pflegeversicherung.

Normalarbeitsverhältnisse

Abhängige Beschäftigungsverhältnisse von Erwerbstätigen, die nicht unter atypische Beschäftigung fallen. Erwerbstätige werden abgegrenzt als Personen, die nicht Auszubildende sind. Im Unterschied zum Mikrozensus können in der Verdienststrukturerhebung Schüler und Studenten nicht erkannt und aus den Erwerbstätigen ausgeschlossen werden. Auch kann in der Verdienststrukturerhebung nicht auf Haupttätigkeiten eingegrenzt werden, sodass auch Nebenjobs mitgezählt werden.

Öffentlicher Arbeitgeber

Beherrschender Einfluss der öffentlichen Hand auf die Unternehmensführung durch Kapitalbeteiligung (mehr als 50 Prozent), Satzung oder sonstige Bestimmungen.

Personengruppenschlüssel

Schlüssel der Meldungen zur Sozialversicherung. Es gelten die Definitionen und Abgrenzungen der Datenerfassungs- und -übermittlungsverordnung (DEÜV). Es werden nur Arbeitnehmerinnen und Arbeitnehmer mit folgenden Schlüsseln erfasst: 101, 102, 103, 105, 106, 109, 110, 113, 114, 116, 118, 119, 120, 121, 122, 124, 140, 141, 142, 143, 144, 149, 150, 190.

Für Beschäftigte, die nicht der Sozialversicherung gemeldet werden, z. B. Beamte, wurden die folgenden, nur für die Verdienststrukturerhebung gültigen Schlüsselzahlen gebildet:

- 801 Beamtinnen und Beamte ohne besondere Merkmale,
- 802 Beamtinnen- und Beamte-Auszubildende,
- 803 Beamtinnen- und Beamte-Altersteilzeit,
- 810 Leitende Angestellte (auch Geschäftsführerinnen und Geschäftsführer einer GmbH sowie Vorstände einer AG) mit einem Arbeitsvertrag, die zumindest teilweise feste, d. h. gewinnunabhängige Verdienstbestandteile für die geleistete Arbeit erhalten,
- 820 Saison- und Gelegenheitsarbeiterinnen und -arbeiter auch wenn sie nicht in der deutschen Sozialversicherung gemeldet sind.

Quantil

Maß zur Beschreibung der Lage einer Verteilung. Ein x %-Quantil ist eine Zahl, unter der (im Sinne von "kleiner oder gleich") mindestens x % der Fälle einer Datenreihe liegen und über der (im Sinne von "größer oder gleich") mindestens (100 – x) % der Fälle liegen.

Regionsgrundtyp

Siedlungsstruktureller Regionsgrundtyp des Bundesamts für Bauwesen und Raumordnung, Definition ab 01.01.2010.

Schulabschluss

Höchster allgemeinbildender Schulabschluss der Arbeitnehmerin bzw. des Arbeitnehmers. Der Abschluss wird über den Tätigkeitsschlüssel 2010 erhoben (6. Stelle des Tätigkeitsschlüssels).

Sonderzahlungen

Als Sonderzahlungen ist die Summe der im Kalenderjahr gezahlten sonstigen Bezüge des steuerpflichtigen Arbeitslohns gemäß § 1 Absatz 2 Nummer 2 a) Entgeltbescheinigungsverordnung (EBV) anzugeben.

Standardabweichung

Absolutes Maß für die Streuung einer Datenreihe um ihr arithmetisches Mittel. Mittlere quadrierte Abweichung der Daten vom arithmetischen Mittel.

SV-Beschäftigte (Vollzeit)

Sozialversicherungspflichtig Vollzeitbeschäftigte (Personengruppenschlüssel 101, 105, 106, 113, 114, 116, 118, 119, 120, 124, 140, 143, 149 und 150 in Verbindung mit Vollzeitbeschäftigung).

Tätigkeitsschlüssel 2010

Die Angaben über Beruf, Bildungsstand und Befristung der Beschäftigten werden nicht direkt erfragt, sondern über den neunstelligen Tätigkeitsschlüssel 2010 erhoben, den die Betriebe für die Meldungen zur gesetzlichen Sozialversicherung vorhalten. Dieses Verfahren stellt eine wesentliche Erleichterung für die Befragten und die statistischen Ämter dar. Für Beschäftigungsverhältnisse ohne Meldungen zur Sozialversicherung, z. B. Beamte, wurde der Schlüssel vom Betrieb analog gebildet.

Tarifbindung des Arbeitgebers

Wenn die im Betrieb am häufigsten angewandte Verdienstregelung ein Branchentarifvertrag oder ein Firmentarifvertrag ist, gilt der Arbeitgeber als tarifgebunden. Betriebliche Vereinbarungen und ausschließlich für Auszubildende geltende Tarifverträge zählen nicht als Tarifbindung.

Teilzeitbeschäftigte

Beschäftigungsverhältnisse, deren regelmäßige wöchentliche Arbeitszeit weniger als die betriebsübliche (Vollzeit-) Arbeitszeit beträgt. Die Angabe wird über den Tätigkeitsschlüssel 2010 erhoben (9. Stelle des Tätigkeitsschlüssels) und anhand der Angaben zur Arbeitszeit überprüft. Altersteilzeit und geringfügig entlohnte Beschäftigungsverhältnisse werden nicht zu den Teilzeitbeschäftigten gerechnet, sondern separat ausgewiesen.

Teilzeitbeschäftigungen (<=20 h)

Atypische Beschäftigungsverhältnisse mit normalerweise 20 oder weniger Arbeitsstunden pro Woche.

Unternehmen

Rechtliche Einheit (juristische oder natürliche Person), zu der der Betrieb gehört.

Unternehmenszugehörigkeit

Die Dauer der Unternehmenszugehörigkeit wird errechnet als Differenz zwischen Berichtsjahr und Eintrittsjahr der Arbeitnehmerin bzw. des Arbeitnehmers in das Unternehmen in vollen Jahren.

Überstundenvergütung

Gesamtvergütung für Überstunden, d. h. Grundvergütung zuzüglich Zuschläge für Überstunden.

Variationskoeffizient

Relatives Maß für die Streuung einer Datenreihe um ihr arithmetisches Mittel. Quotient aus Standardabweichung und arithmetischem Mittel.

Vollzeitbeschäftigte

Beschäftigungsverhältnisse, deren regelmäßige wöchentliche Arbeitszeit mindestens die betriebsübliche (Vollzeit-) Arbeitszeit beträgt. Die Angabe wird über den Tätigkeitsschlüssel 2010 erhoben (9. Stelle des Tätigkeitsschlüssels) und anhand der Angaben zur Arbeitszeit überprüft. Geringfügig entlohnte Beschäftigungsverhältnisse werden nicht unter Vollzeitbeschäftigten, sondern separat ausgewiesen.

Wirtschaftsabschnitte

Wirtschaftsabschnitte der Klassifikation der Wirtschaftszweige, Ausgabe 2008 (WZ 2008). Erfasst wurden Beschäftigungsverhältnisse der Wirtschaftsabschnitte A bis S.

Zeitarbeitsverhältnisse

Atypische Beschäftigungsverhältnisse der Wirtschaftszweige 78.20.0 und 78.30.0 der Klassifikation der Wirtschaftszweige, Ausgabe 2008 (WZ 2008), die im Tätigkeitsschlüssel 2010 in Stelle 8 (Arbeitnehmerüberlassung) mit 2 (ja) gekennzeichnet sind.

Zuschläge für Schichtarbeit, Sonntags-, Nacht- und Feiertagsarbeit

Nur Zuschläge für Schicht-, Samstags-, Sonntags-, Feiertags- oder Nachtarbeit, nicht der Gesamtverdienst. Bereits im Überstundenverdienst gemeldete Zulagen wurden hier nicht nochmals erfasst.

1.1.1 Beschäftigungsverhältnisse nach Bruttostundenverdienst im April 2018

Hessen
A-S Land- und Forstwirtschaft, Fischerei, Produzierendes Gewerbe und Dienstleistungsbereich
Insgesamt

Von ... bis unter ... Euro	Insgesamt			Frauen			Männer		
	Anzahl	Anteil	arithm. Mittel Bruttoverdienst	Anzahl	Anteil	arithm. Mittel Bruttoverdienst	Anzahl	Anteil	arithm. Mittel Bruttoverdienst
	1 000	%	Euro	1 000	%	Euro	1 000	%	Euro
Insgesamt.....	3 072	100,00	20,29	1 459	100,00	17,80	1 613	100,00	22,53
bis unter 5.....	42	1,38	4,00	19	1,31	3,93	23	1,44	4,06
5 - 6.....	22	0,72	5,46	11	0,76	5,42	11	0,68	5,50
6 - 7.....	21	0,69	6,47	11	0,73	6,50	10	0,65	6,45
7 - 8.....	13	0,43	7,37	6	0,41	7,37	7	0,45	7,38
8 - 9.....	116	3,77	8,79	64	4,39	8,79	52	3,20	8,79
9 - 10.....	191	6,22	9,39	112	7,67	9,40	79	4,92	9,39
10 - 11.....	248	8,08	10,34	155	10,65	10,34	93	5,76	10,34
11 - 12.....	153	4,98	11,46	83	5,70	11,46	70	4,34	11,47
12 - 13.....	152	4,93	12,47	74	5,08	12,48	77	4,79	12,45
13 - 14.....	137	4,47	13,48	68	4,66	13,47	70	4,31	13,49
14 - 15.....	142	4,62	14,49	72	4,92	14,47	70	4,34	14,51
15 - 16.....	137	4,46	15,49	71	4,90	15,49	66	4,06	15,49
16 - 17.....	128	4,17	16,46	61	4,19	16,47	67	4,16	16,45
17 - 18.....	146	4,75	17,48	73	5,02	17,46	73	4,50	17,49
18 - 19.....	126	4,09	18,49	66	4,51	18,49	60	3,70	18,49
19 - 20.....	111	3,61	19,48	57	3,89	19,46	54	3,35	19,49
20 - 21.....	106	3,44	20,49	52	3,57	20,49	54	3,33	20,48
21 - 22.....	93	3,03	21,47	45	3,08	21,49	48	2,99	21,46
22 - 23.....	85	2,77	22,48	40	2,76	22,47	45	2,77	22,48
23 - 24.....	85	2,77	23,46	40	2,73	23,46	45	2,81	23,46
24 - 25.....	76	2,48	24,48	34	2,35	24,49	42	2,60	24,48
25 - 26.....	65	2,10	25,48	29	2,01	25,47	35	2,18	25,48
26 - 27.....	59	1,92	26,50	26	1,78	26,50	33	2,04	26,50
27 - 28.....	59	1,91	27,48	26	1,79	27,47	33	2,02	27,49
28 - 29.....	52	1,71	28,52	22	1,47	28,51	31	1,92	28,52
29 - 30.....	43	1,40	29,50	15	1,06	29,49	28	1,71	29,51
30 - 31.....	41	1,35	30,48	15	1,03	30,45	26	1,63	30,50
31 - 32.....	38	1,24	31,49	13	0,86	31,49	26	1,58	31,49
32 - 33.....	33	1,08	32,51	12	0,79	32,50	22	1,34	32,51
33 - 34.....	30	0,98	33,49	10	0,67	33,48	20	1,27	33,49
34 - 35.....	27	0,89	34,50	8	0,58	34,49	19	1,16	34,51
35 - 36.....	24	0,77	35,50	7	0,47	35,48	17	1,04	35,51
36 - 37.....	23	0,75	36,48	6	0,42	36,48	17	1,06	36,48
37 - 38.....	21	0,70	37,47	6	0,43	37,46	15	0,94	37,47
38 - 39.....	18	0,57	38,48	4	0,24	38,50	14	0,87	38,47
39 - 40.....	15	0,49	39,44	4	0,26	39,44	11	0,70	39,44
40 - 41.....	18	0,58	40,47	5	0,33	40,45	13	0,81	40,48
41 - 42.....	15	0,48	41,50	4	0,26	41,51	11	0,68	41,50
42 - 43.....	11	0,37	42,46	3	0,18	42,44	9	0,54	42,47
43 - 44.....	12	0,39	43,48	3	0,23	43,46	9	0,53	43,49
44 - 45.....	10	0,34	44,40	3	0,18	44,43	8	0,48	44,39
45 - 46.....	7	0,24	45,52	2	0,12	45,53	6	0,35	45,52
46 - 47.....	10	0,31	46,43	3	0,18	46,46	7	0,43	46,42
47 - 48.....	9	0,29	47,51	2	0,15	47,48	7	0,41	47,51
48 - 49.....	7	0,22	48,49	1	0,07	48,53	6	0,35	48,48
49 - 50.....	7	0,21	49,50	2	0,11	49,45	5	0,31	49,51
50 - 51.....	7	0,21	50,49	1	0,07	50,54	5	0,34	50,48
51 - 52.....	5	0,18	51,48	2	0,11	51,49	4	0,24	51,48
52 - 53.....	5	0,17	52,50	1	0,06	52,53	4	0,27	52,49
53 - 54.....	3	0,11	53,44	1	0,07	53,34	2	0,14	53,49
54 - 55.....	4	0,14	54,57	1	0,06	54,63	3	0,22	54,55
55 - 56.....	4	0,13	55,50	1	0,06	55,54	3	0,18	55,49
56 - 57.....	3	0,09	56,47	0	0,03	56,45	2	0,14	56,48
57 - 58.....	4	0,12	57,51	0	0,03	57,53	3	0,20	57,50
58 - 59.....	3	0,10	58,46	0	0,02	58,51	3	0,17	58,46
59 - 60.....	3	0,09	59,49	0	0,02	59,42	3	0,16	59,50
60 - 61.....	3	0,09	60,50	0	0,03	60,48	2	0,14	60,51
61 - 62.....	2	0,08	61,43	0	0,02	61,35	2	0,12	61,45
62 - 63.....	2	0,07	62,49	0	0,03	62,43	2	0,11	62,50
63 - 64.....	2	0,07	63,47	0	0,02	63,52	2	0,11	63,47
64 - 65.....	2	0,08	64,56	1	0,04	64,45	2	0,11	64,59
65 und mehr.....	35	1,14	92,27	6	0,40	86,54	29	1,82	93,40

1.1.2 Beschäftigungsverhältnisse nach Bruttostundenverdienst im April 2018

Hessen

A-S Land- und Forstwirtschaft, Fischerei, Produzierendes Gewerbe und Dienstleistungsbereich
Auszubildende

Von ... bis unter ... Euro	Insgesamt			Frauen			Männer		
	Anzahl	Anteil	arithm. Mittel Bruttoverdienst	Anzahl	Anteil	arithm. Mittel Bruttoverdienst	Anzahl	Anteil	arithm. Mittel Bruttoverdienst
	1 000	%	Euro	1 000	%	Euro	1 000	%	Euro
Insgesamt.....	107	100,00	5,59	52	100,00	5,66	55	100,00	5,53
bis unter 5.....	42	39,64	4,00	19	37,00	3,93	23	42,12	4,06
5 - 6.....	22	20,67	5,46	11	21,34	5,42	11	20,04	5,50
6 - 7.....	21	19,60	6,47	10	20,19	6,49	10	19,04	6,45
7 - 8.....	13	12,30	7,37	6	11,55	7,37	7	13,01	7,38
8 - 9.....	5	4,78	8,35	3	6,02	8,36	2	3,60	8,34
9 - 10.....	2	1,94	9,31	1	2,74	9,28	1	1,18	9,37
10 - 11.....	1	0,80	10,49	1	1,02	10,42	0	0,59	10,61
11 - 12.....	0	0,03	.	0	0,03	.	0	0,04	.
12 - 13.....	0	0,15	12,60	0	0,09	.	0	0,20	12,77
13 - 14.....	0	0,04	.	—	—	—	0	0,08	.
14 - 15.....	0	0,02	.	0	0,02	.	0	0,01	.
15 - 16.....	—	—	—	—	—	—	—	—	—
16 - 17.....	—	—	—	—	—	—	—	—	—
17 - 18.....	—	—	—	—	—	—	—	—	—
18 - 19.....	—	—	—	—	—	—	—	—	—
19 - 20.....	—	—	—	—	—	—	—	—	—
20 - 21.....	0	0,04	.	—	—	—	0	0,08	.
21 - 22.....	—	—	—	—	—	—	—	—	—
22 - 23.....	—	—	—	—	—	—	—	—	—
23 - 24.....	—	—	—	—	—	—	—	—	—
24 - 25.....	—	—	—	—	—	—	—	—	—
25 - 26.....	—	—	—	—	—	—	—	—	—
26 - 27.....	—	—	—	—	—	—	—	—	—
27 - 28.....	—	—	—	—	—	—	—	—	—
28 - 29.....	—	—	—	—	—	—	—	—	—
29 - 30.....	—	—	—	—	—	—	—	—	—
30 - 31.....	—	—	—	—	—	—	—	—	—
31 - 32.....	—	—	—	—	—	—	—	—	—
32 - 33.....	—	—	—	—	—	—	—	—	—
33 - 34.....	—	—	—	—	—	—	—	—	—
34 - 35.....	—	—	—	—	—	—	—	—	—
35 - 36.....	—	—	—	—	—	—	—	—	—
36 - 37.....	—	—	—	—	—	—	—	—	—
37 - 38.....	—	—	—	—	—	—	—	—	—
38 - 39.....	—	—	—	—	—	—	—	—	—
39 - 40.....	—	—	—	—	—	—	—	—	—
40 - 41.....	—	—	—	—	—	—	—	—	—
41 - 42.....	—	—	—	—	—	—	—	—	—
42 - 43.....	—	—	—	—	—	—	—	—	—
43 - 44.....	—	—	—	—	—	—	—	—	—
44 - 45.....	—	—	—	—	—	—	—	—	—
45 - 46.....	—	—	—	—	—	—	—	—	—
46 - 47.....	—	—	—	—	—	—	—	—	—
47 - 48.....	—	—	—	—	—	—	—	—	—
48 - 49.....	—	—	—	—	—	—	—	—	—
49 - 50.....	—	—	—	—	—	—	—	—	—
50 - 51.....	—	—	—	—	—	—	—	—	—
51 - 52.....	—	—	—	—	—	—	—	—	—
52 - 53.....	—	—	—	—	—	—	—	—	—
53 - 54.....	—	—	—	—	—	—	—	—	—
54 - 55.....	—	—	—	—	—	—	—	—	—
55 - 56.....	—	—	—	—	—	—	—	—	—
56 - 57.....	—	—	—	—	—	—	—	—	—
57 - 58.....	—	—	—	—	—	—	—	—	—
58 - 59.....	—	—	—	—	—	—	—	—	—
59 - 60.....	—	—	—	—	—	—	—	—	—
60 - 61.....	—	—	—	—	—	—	—	—	—
61 - 62.....	—	—	—	—	—	—	—	—	—
62 - 63.....	—	—	—	—	—	—	—	—	—
63 - 64.....	—	—	—	—	—	—	—	—	—
64 - 65.....	—	—	—	—	—	—	—	—	—
65 und mehr.....	—	—	—	—	—	—	—	—	—

1.1.3 Beschäftigungsverhältnisse nach Bruttostundenverdienst im April 2018

Hessen

A-S Land- und Forstwirtschaft, Fischerei, Produzierendes Gewerbe und Dienstleistungsbereich
Insgesamt ohne Auszubildende

Von ... bis unter ... Euro	Insgesamt			Frauen			Männer		
	Anzahl	Anteil	arithm. Mittel Bruttoverdienst	Anzahl	Anteil	arithm. Mittel Bruttoverdienst	Anzahl	Anteil	arithm. Mittel Bruttoverdienst
	1 000	%	Euro	1 000	%	Euro	1 000	%	Euro
Insgesamt.....	2 966	100,00	20,82	1 407	100,00	18,25	1 558	100,00	23,13
bis unter 5.....	—	—	—	—	—	—	—	—	—
5 - 6.....	—	—	—	—	—	—	—	—	—
6 - 7.....	0	0,01	6,83	0	0,01	6,83	—	—	—
7 - 8.....	0	0,00	.	—	—	—	0	0,00	.
8 - 9.....	111	3,73	8,81	61	4,33	8,81	50	3,19	8,81
9 - 10.....	189	6,38	9,40	110	7,85	9,40	79	5,05	9,39
10 - 11.....	247	8,34	10,34	155	11,00	10,34	93	5,95	10,34
11 - 12.....	153	5,16	11,46	83	5,91	11,46	70	4,49	11,47
12 - 13.....	151	5,10	12,47	74	5,27	12,48	77	4,96	12,45
13 - 14.....	137	4,63	13,48	68	4,83	13,47	69	4,46	13,49
14 - 15.....	142	4,78	14,49	72	5,10	14,47	70	4,49	14,51
15 - 16.....	137	4,62	15,49	71	5,08	15,49	66	4,21	15,49
16 - 17.....	128	4,33	16,46	61	4,35	16,47	67	4,30	16,45
17 - 18.....	146	4,92	17,48	73	5,20	17,46	73	4,66	17,49
18 - 19.....	126	4,23	18,49	66	4,68	18,49	60	3,83	18,49
19 - 20.....	111	3,74	19,48	57	4,03	19,46	54	3,47	19,49
20 - 21.....	106	3,57	20,49	52	3,70	20,49	54	3,44	20,48
21 - 22.....	93	3,14	21,47	45	3,19	21,49	48	3,09	21,46
22 - 23.....	85	2,87	22,48	40	2,86	22,47	45	2,87	22,48
23 - 24.....	85	2,87	23,46	40	2,84	23,46	45	2,91	23,46
24 - 25.....	76	2,57	24,48	34	2,43	24,49	42	2,69	24,48
25 - 26.....	65	2,18	25,48	29	2,09	25,47	35	2,26	25,48
26 - 27.....	59	1,99	26,50	26	1,85	26,50	33	2,12	26,50
27 - 28.....	59	1,98	27,48	26	1,86	27,47	33	2,09	27,49
28 - 29.....	52	1,77	28,52	22	1,53	28,51	31	1,99	28,52
29 - 30.....	43	1,45	29,50	15	1,10	29,49	28	1,77	29,51
30 - 31.....	41	1,40	30,48	15	1,07	30,45	26	1,69	30,50
31 - 32.....	38	1,28	31,49	13	0,89	31,49	26	1,64	31,49
32 - 33.....	33	1,12	32,51	12	0,82	32,50	22	1,39	32,51
33 - 34.....	30	1,02	33,49	10	0,69	33,48	20	1,31	33,49
34 - 35.....	27	0,92	34,50	8	0,60	34,49	19	1,21	34,51
35 - 36.....	24	0,80	35,50	7	0,49	35,48	17	1,08	35,51
36 - 37.....	23	0,78	36,48	6	0,43	36,48	17	1,09	36,48
37 - 38.....	21	0,72	37,47	6	0,44	37,46	15	0,98	37,47
38 - 39.....	18	0,59	38,48	4	0,25	38,50	14	0,90	38,47
39 - 40.....	15	0,51	39,44	4	0,27	39,44	11	0,72	39,44
40 - 41.....	18	0,60	40,47	5	0,34	40,45	13	0,83	40,48
41 - 42.....	15	0,50	41,50	4	0,27	41,51	11	0,70	41,50
42 - 43.....	11	0,38	42,46	3	0,18	42,44	9	0,56	42,47
43 - 44.....	12	0,40	43,48	3	0,24	43,46	9	0,55	43,49
44 - 45.....	10	0,35	44,40	3	0,18	44,43	8	0,50	44,39
45 - 46.....	7	0,25	45,52	2	0,13	45,53	6	0,37	45,52
46 - 47.....	10	0,32	46,43	3	0,18	46,46	7	0,45	46,42
47 - 48.....	9	0,30	47,51	2	0,16	47,48	7	0,43	47,51
48 - 49.....	7	0,22	48,49	1	0,08	48,53	6	0,36	48,48
49 - 50.....	7	0,22	49,50	2	0,11	49,45	5	0,32	49,51
50 - 51.....	7	0,22	50,49	1	0,08	50,54	5	0,35	50,48
51 - 52.....	5	0,18	51,48	2	0,11	51,49	4	0,25	51,48
52 - 53.....	5	0,18	52,50	1	0,06	52,53	4	0,28	52,49
53 - 54.....	3	0,11	53,44	1	0,08	53,34	2	0,15	53,49
54 - 55.....	4	0,15	54,57	1	0,06	54,63	3	0,22	54,55
55 - 56.....	4	0,13	55,50	1	0,07	55,54	3	0,19	55,49
56 - 57.....	3	0,09	56,47	0	0,03	56,45	2	0,15	56,48
57 - 58.....	4	0,12	57,51	0	0,03	57,53	3	0,21	57,50
58 - 59.....	3	0,10	58,46	0	0,02	58,51	3	0,18	58,46
59 - 60.....	3	0,09	59,49	0	0,02	59,42	3	0,16	59,50
60 - 61.....	3	0,09	60,50	0	0,03	60,48	2	0,15	60,51
61 - 62.....	2	0,08	61,43	0	0,02	61,35	2	0,13	61,45
62 - 63.....	2	0,08	62,49	0	0,03	62,43	2	0,12	62,50
63 - 64.....	2	0,07	63,47	0	0,02	63,52	2	0,11	63,47
64 - 65.....	2	0,08	64,56	1	0,04	64,45	2	0,12	64,59
65 und mehr.....	35	1,18	92,27	6	0,41	86,54	29	1,88	93,40

1.1.4 Beschäftigungsverhältnisse nach Bruttostundenverdienst im April 2018

Hessen

A-S Land- und Forstwirtschaft, Fischerei, Produzierendes Gewerbe und Dienstleistungsbereich
Vollzeitbeschäftigte

Von ... bis unter ... Euro	Insgesamt			Frauen			Männer		
	Anzahl	Anteil	arithm. Mittel Bruttoverdienst	Anzahl	Anteil	arithm. Mittel Bruttoverdienst	Anzahl	Anteil	arithm. Mittel Bruttoverdienst
	1 000	%	Euro	1 000	%	Euro	1 000	%	Euro
Insgesamt.....	1 728	100,00	24,21	525	100,00	21,64	1 203	100,00	25,33
bis unter 5.....	—	—	—	—	—	—	—	—	—
5 - 6.....	—	—	—	—	—	—	—	—	—
6 - 7.....	—	—	—	—	—	—	—	—	—
7 - 8.....	—	—	—	—	—	—	—	—	—
8 - 9.....	14	0,80	8,80	5	0,96	8,80	9	0,73	8,79
9 - 10.....	36	2,09	9,51	16	3,01	9,52	20	1,69	9,51
10 - 11.....	52	2,98	10,51	20	3,77	10,54	32	2,64	10,49
11 - 12.....	59	3,39	11,50	22	4,27	11,51	36	3,01	11,50
12 - 13.....	73	4,24	12,47	21	3,98	12,49	52	4,36	12,46
13 - 14.....	78	4,48	13,50	23	4,46	13,48	54	4,49	13,51
14 - 15.....	85	4,89	14,50	27	5,20	14,49	57	4,75	14,50
15 - 16.....	77	4,47	15,51	24	4,62	15,53	53	4,41	15,50
16 - 17.....	85	4,90	16,46	26	4,99	16,48	58	4,86	16,46
17 - 18.....	98	5,65	17,49	36	6,85	17,46	62	5,12	17,50
18 - 19.....	84	4,85	18,49	30	5,80	18,48	53	4,43	18,49
19 - 20.....	76	4,37	19,49	27	5,21	19,46	48	4,01	19,50
20 - 21.....	76	4,38	20,48	27	5,14	20,49	49	4,05	20,48
21 - 22.....	66	3,80	21,47	22	4,14	21,49	44	3,65	21,46
22 - 23.....	63	3,63	22,48	22	4,10	22,47	41	3,43	22,49
23 - 24.....	61	3,52	23,46	20	3,88	23,45	41	3,37	23,46
24 - 25.....	55	3,17	24,48	18	3,42	24,49	37	3,06	24,48
25 - 26.....	47	2,72	25,49	15	2,90	25,49	32	2,64	25,49
26 - 27.....	44	2,52	26,50	12	2,37	26,50	31	2,59	26,50
27 - 28.....	43	2,51	27,48	13	2,53	27,45	30	2,50	27,49
28 - 29.....	41	2,36	28,52	12	2,28	28,53	29	2,39	28,52
29 - 30.....	33	1,92	29,51	8	1,47	29,50	25	2,11	29,51
30 - 31.....	32	1,85	30,48	8	1,55	30,45	24	1,98	30,50
31 - 32.....	30	1,75	31,49	7	1,36	31,49	23	1,92	31,49
32 - 33.....	28	1,60	32,51	7	1,40	32,50	20	1,68	32,51
33 - 34.....	25	1,43	33,50	6	1,07	33,49	19	1,58	33,50
34 - 35.....	23	1,30	34,51	5	1,01	34,53	17	1,43	34,51
35 - 36.....	20	1,15	35,50	5	0,92	35,48	15	1,25	35,50
36 - 37.....	19	1,09	36,48	3	0,55	36,47	16	1,32	36,48
37 - 38.....	18	1,07	37,47	4	0,79	37,49	14	1,19	37,47
38 - 39.....	15	0,88	38,47	2	0,39	38,48	13	1,10	38,47
39 - 40.....	12	0,72	39,43	2	0,47	39,44	10	0,83	39,43
40 - 41.....	15	0,86	40,48	3	0,58	40,47	12	0,98	40,48
41 - 42.....	13	0,74	41,49	3	0,48	41,47	10	0,86	41,50
42 - 43.....	10	0,55	42,46	2	0,34	42,40	8	0,64	42,48
43 - 44.....	10	0,56	43,49	2	0,31	43,51	8	0,66	43,48
44 - 45.....	9	0,52	44,40	2	0,35	44,43	7	0,60	44,39
45 - 46.....	6	0,36	45,53	1	0,18	45,61	5	0,43	45,51
46 - 47.....	8	0,47	46,45	2	0,29	46,52	7	0,54	46,43
47 - 48.....	7	0,41	47,53	1	0,27	47,54	6	0,48	47,52
48 - 49.....	6	0,34	48,47	1	0,11	48,48	5	0,44	48,47
49 - 50.....	6	0,33	49,49	1	0,22	49,44	5	0,38	49,50
50 - 51.....	6	0,36	50,48	1	0,17	50,52	5	0,44	50,47
51 - 52.....	4	0,26	51,49	1	0,20	51,51	3	0,28	51,48
52 - 53.....	5	0,27	52,50	1	0,11	52,52	4	0,34	52,49
53 - 54.....	3	0,16	53,44	1	0,13	53,38	2	0,17	53,46
54 - 55.....	4	0,23	54,56	1	0,13	54,63	3	0,27	54,55
55 - 56.....	3	0,17	55,48	0	0,07	55,51	3	0,22	55,47
56 - 57.....	3	0,15	56,48	0	0,06	56,52	2	0,19	56,48
57 - 58.....	3	0,18	57,52	0	0,05	57,53	3	0,23	57,52
58 - 59.....	3	0,16	58,46	0	0,03	58,41	3	0,22	58,47
59 - 60.....	3	0,15	59,49	0	0,05	59,43	2	0,19	59,50
60 - 61.....	2	0,14	60,53	0	0,05	60,60	2	0,18	60,52
61 - 62.....	2	0,11	61,44	0	0,05	61,38	2	0,14	61,45
62 - 63.....	2	0,12	62,49	0	0,06	62,39	2	0,15	62,50
63 - 64.....	2	0,11	63,49	0	0,04	63,53	2	0,14	63,48
64 - 65.....	2	0,11	64,51	0	0,08	64,42	2	0,13	64,54
65 und mehr.....	30	1,71	92,43	4	0,74	87,06	26	2,13	93,25

1.1.5 Beschäftigungsverhältnisse nach Bruttostundenverdienst im April 2018

Hessen

A-S Land- und Forstwirtschaft, Fischerei, Produzierendes Gewerbe und Dienstleistungsbereich
Vollzeitbeschäftigte - SV-Beschäftigte

Von ... bis unter ... Euro	Insgesamt			Frauen			Männer		
	Anzahl	Anteil	arithm. Mittel Bruttoverdienst	Anzahl	Anteil	arithm. Mittel Bruttoverdienst	Anzahl	Anteil	arithm. Mittel Bruttoverdienst
	1 000	%	Euro	1 000	%	Euro	1 000	%	Euro
Insgesamt.....	1 617	100,00	23,96	488	100,00	21,30	1 129	100,00	25,11
bis unter 5.....	—	—	—	—	—	—	—	—	—
5 - 6.....	—	—	—	—	—	—	—	—	—
6 - 7.....	—	—	—	—	—	—	—	—	—
7 - 8.....	—	—	—	—	—	—	—	—	—
8 - 9.....	14	0,84	8,80	5	1,01	8,80	9	0,77	8,79
9 - 10.....	36	2,24	9,51	16	3,23	9,52	20	1,81	9,51
10 - 11.....	51	3,18	10,51	20	4,03	10,54	32	2,81	10,49
11 - 12.....	58	3,60	11,50	22	4,56	11,51	36	3,18	11,50
12 - 13.....	72	4,43	12,47	20	4,19	12,50	51	4,54	12,46
13 - 14.....	77	4,74	13,50	23	4,75	13,48	53	4,73	13,51
14 - 15.....	82	5,10	14,50	27	5,45	14,49	56	4,94	14,50
15 - 16.....	74	4,56	15,51	23	4,71	15,53	51	4,49	15,50
16 - 17.....	80	4,97	16,47	25	5,11	16,48	55	4,91	16,46
17 - 18.....	95	5,86	17,48	35	7,21	17,46	60	5,27	17,50
18 - 19.....	80	4,98	18,49	29	6,02	18,48	51	4,53	18,49
19 - 20.....	71	4,40	19,49	26	5,29	19,46	45	4,01	19,50
20 - 21.....	71	4,39	20,48	25	5,19	20,49	46	4,05	20,48
21 - 22.....	61	3,80	21,47	20	4,20	21,49	41	3,63	21,46
22 - 23.....	57	3,52	22,48	20	4,00	22,47	37	3,31	22,48
23 - 24.....	54	3,31	23,45	18	3,62	23,44	36	3,17	23,45
24 - 25.....	49	3,01	24,48	15	3,16	24,49	33	2,95	24,48
25 - 26.....	41	2,56	25,49	13	2,72	25,49	28	2,50	25,49
26 - 27.....	38	2,35	26,50	10	2,06	26,50	28	2,48	26,50
27 - 28.....	37	2,30	27,48	11	2,21	27,46	26	2,34	27,48
28 - 29.....	36	2,25	28,53	11	2,16	28,52	26	2,29	28,53
29 - 30.....	28	1,72	29,50	5	1,13	29,50	22	1,98	29,50
30 - 31.....	27	1,65	30,47	6	1,28	30,44	20	1,81	30,49
31 - 32.....	27	1,66	31,48	6	1,28	31,49	21	1,83	31,48
32 - 33.....	24	1,49	32,51	6	1,24	32,49	18	1,60	32,51
33 - 34.....	22	1,35	33,51	5	0,98	33,50	17	1,52	33,51
34 - 35.....	21	1,31	34,51	5	1,01	34,53	16	1,44	34,51
35 - 36.....	19	1,15	35,49	4	0,90	35,48	14	1,25	35,50
36 - 37.....	17	1,05	36,46	2	0,51	36,43	15	1,28	36,47
37 - 38.....	17	1,04	37,47	4	0,74	37,50	13	1,17	37,46
38 - 39.....	14	0,88	38,48	2	0,38	38,48	12	1,10	38,48
39 - 40.....	12	0,73	39,43	2	0,46	39,45	10	0,84	39,43
40 - 41.....	14	0,86	40,48	3	0,58	40,46	11	0,98	40,48
41 - 42.....	12	0,73	41,49	2	0,46	41,46	10	0,84	41,50
42 - 43.....	9	0,55	42,47	2	0,35	42,40	7	0,64	42,49
43 - 44.....	9	0,56	43,49	2	0,32	43,51	7	0,66	43,49
44 - 45.....	9	0,54	44,40	2	0,37	44,42	7	0,61	44,39
45 - 46.....	6	0,35	45,53	1	0,16	45,63	5	0,43	45,52
46 - 47.....	8	0,46	46,45	1	0,30	46,52	6	0,53	46,43
47 - 48.....	7	0,42	47,53	1	0,26	47,56	6	0,49	47,52
48 - 49.....	6	0,34	48,47	1	0,12	48,47	5	0,44	48,47
49 - 50.....	5	0,33	49,48	1	0,23	49,44	4	0,37	49,49
50 - 51.....	6	0,37	50,48	1	0,18	50,52	5	0,46	50,47
51 - 52.....	4	0,25	51,50	1	0,21	51,52	3	0,27	51,50
52 - 53.....	5	0,28	52,49	1	0,12	52,53	4	0,36	52,49
53 - 54.....	3	0,17	53,45	1	0,14	53,38	2	0,18	53,47
54 - 55.....	4	0,23	54,54	1	0,14	54,63	3	0,26	54,52
55 - 56.....	3	0,17	55,49	0	0,07	55,51	2	0,21	55,48
56 - 57.....	3	0,16	56,48	0	0,06	56,53	2	0,20	56,47
57 - 58.....	3	0,17	57,53	0	0,05	57,53	3	0,23	57,53
58 - 59.....	3	0,17	58,46	0	0,03	58,41	3	0,22	58,46
59 - 60.....	3	0,16	59,48	0	0,06	59,43	2	0,20	59,49
60 - 61.....	2	0,14	60,53	0	0,05	60,60	2	0,18	60,52
61 - 62.....	2	0,12	61,44	0	0,05	61,38	2	0,15	61,45
62 - 63.....	2	0,12	62,50	0	0,07	62,39	2	0,15	62,52
63 - 64.....	2	0,10	63,50	0	0,03	63,55	2	0,13	63,49
64 - 65.....	2	0,11	64,52	0	0,09	64,43	1	0,12	64,55
65 und mehr.....	28	1,71	92,03	4	0,74	86,14	24	2,13	92,91

1.1.6 Beschäftigungsverhältnisse nach Bruttostundenverdienst im April 2018

Hessen

A-S Land- und Forstwirtschaft, Fischerei, Produzierendes Gewerbe und Dienstleistungsbereich
Vollzeitbeschäftigte - Beamte

Von ... bis unter ... Euro	Insgesamt			Frauen			Männer		
	Anzahl	Anteil	arithm. Mittel Bruttoverdienst	Anzahl	Anteil	arithm. Mittel Bruttoverdienst	Anzahl	Anteil	arithm. Mittel Bruttoverdienst
	1 000	%	Euro	1 000	%	Euro	1 000	%	Euro
Insgesamt.....	95	100,00	25,93	34	100,00	25,72	61	100,00	26,05
bis unter 5.....	—	—	—	—	—	—	—	—	—
5 - 6.....	—	—	—	—	—	—	—	—	—
6 - 7.....	—	—	—	—	—	—	—	—	—
7 - 8.....	—	—	—	—	—	—	—	—	—
8 - 9.....	—	—	—	—	—	—	—	—	—
9 - 10.....	—	—	—	—	—	—	—	—	—
10 - 11.....	—	—	—	—	—	—	—	—	—
11 - 12.....	0	0,06	.	0	0,06	.	0	0,06	.
12 - 13.....	1	0,89	12,50	0	0,46	12,63	1	1,13	12,47
13 - 14.....	1	0,89	13,49	0	0,72	13,51	1	0,98	13,48
14 - 15.....	2	1,72	14,54	0	1,26	14,55	1	1,97	14,53
15 - 16.....	3	3,18	15,43	1	3,51	15,43	2	3,00	15,43
16 - 17.....	4	4,34	16,44	1	3,70	16,43	3	4,70	16,44
17 - 18.....	3	2,75	17,49	1	2,15	17,52	2	3,09	17,48
18 - 19.....	3	3,17	18,48	1	2,98	18,46	2	3,27	18,49
19 - 20.....	4	4,31	19,47	2	4,56	19,43	3	4,18	19,49
20 - 21.....	4	4,48	20,47	2	4,88	20,42	3	4,25	20,50
21 - 22.....	4	4,20	21,50	1	3,51	21,48	3	4,59	21,51
22 - 23.....	5	5,71	22,52	2	5,81	22,54	3	5,66	22,51
23 - 24.....	7	7,20	23,54	2	7,24	23,54	4	7,18	23,53
24 - 25.....	6	6,28	24,51	3	7,49	24,49	3	5,61	24,52
25 - 26.....	5	5,68	25,50	2	5,82	25,52	3	5,60	25,49
26 - 27.....	5	5,36	26,50	2	6,35	26,46	3	4,80	26,53
27 - 28.....	6	6,25	27,47	2	7,15	27,43	4	5,74	27,50
28 - 29.....	4	4,02	28,50	1	3,83	28,59	3	4,12	28,46
29 - 30.....	5	5,22	29,53	2	6,60	29,50	3	4,45	29,55
30 - 31.....	4	4,62	30,49	2	4,98	30,47	3	4,42	30,50
31 - 32.....	3	2,68	31,49	1	2,46	31,52	2	2,80	31,47
32 - 33.....	3	3,10	32,55	1	3,25	32,62	2	3,01	32,51
33 - 34.....	2	2,57	33,43	1	2,47	33,42	2	2,62	33,43
34 - 35.....	1	1,12	34,49	0	0,75	34,50	1	1,32	34,49
35 - 36.....	1	1,10	35,57	0	1,19	35,54	1	1,06	35,59
36 - 37.....	1	1,23	36,57	0	1,15	36,64	1	1,27	36,54
37 - 38.....	1	1,48	37,46	1	1,57	37,41	1	1,44	37,50
38 - 39.....	1	0,90	38,42	0	0,47	38,50	1	1,15	38,40
39 - 40.....	1	0,66	39,43	0	0,57	39,30	0	0,70	39,49
40 - 41.....	1	0,80	40,52	0	0,58	40,54	1	0,92	40,51
41 - 42.....	1	1,04	41,50	0	0,81	41,53	1	1,17	41,49
42 - 43.....	1	0,61	42,39	0	0,25	.	0	0,81	42,38
43 - 44.....	0	0,30	43,46	0	0,15	.	0	0,38	43,45
44 - 45.....	0	0,26	44,52	0	0,14	.	0	0,33	44,52
45 - 46.....	0	0,25	45,44	0	0,17	.	0	0,29	45,45
46 - 47.....	0	0,19	46,51	0	0,09	.	0	0,25	46,49
47 - 48.....	0	0,26	47,41	0	0,40	47,36	0	0,18	47,48
48 - 49.....	0	0,17	48,60	0	0,07	.	0	0,22	48,60
49 - 50.....	0	0,09	.	0	0,03	.	0	0,12	.
50 - 51.....	0	0,11	50,57	0	0,02	.	0	0,16	.
51 - 52.....	0	0,12	51,44	0	0,02	.	0	0,18	51,44
52 - 53.....	0	0,06	.	0	0,04	.	0	0,07	.
53 - 54.....	0	0,07	.	0	0,04	.	0	0,09	.
54 - 55.....	0	0,07	.	0	0,00	.	0	0,11	.
55 - 56.....	0	0,03	.	0	0,01	.	0	0,04	.
56 - 57.....	0	0,07	.	0	0,04	.	0	0,09	.
57 - 58.....	0	0,04	.	0	0,03	.	0	0,04	.
58 - 59.....	0	0,05	.	0	0,02	.	0	0,06	.
59 - 60.....	0	0,01	.	0	0,02	.	0	0,01	.
60 - 61.....	0	0,03	.	0	0,05	.	0	0,02	.
61 - 62.....	0	0,02	.	—	—	—	0	0,02	.
62 - 63.....	0	0,01	.	0	0,01	.	0	0,01	.
63 - 64.....	0	0,05	.	—	—	—	0	0,08	.
64 - 65.....	0	0,03	.	0	0,02	.	0	0,03	.
65 und mehr.....	0	0,09	.	0	0,02	.	0	0,13	.

1.1.9 Beschäftigungsverhältnisse nach Bruttostundenverdienst im April 2018

Hessen

A-S Land- und Forstwirtschaft, Fischerei, Produzierendes Gewerbe und Dienstleistungsbereich
Teilzeitbeschäftigte

Von ... bis unter ... Euro	Insgesamt			Frauen			Männer		
	Anzahl	Anteil	arithm. Mittel Bruttoverdienst	Anzahl	Anteil	arithm. Mittel Bruttoverdienst	Anzahl	Anteil	arithm. Mittel Bruttoverdienst
	1 000	%	Euro	1 000	%	Euro	1 000	%	Euro
Insgesamt.....	793	100,00	18,29	613	100,00	18,31	181	100,00	18,25
bis unter 5.....	—	—	—	—	—	—	—	—	—
5 - 6.....	—	—	—	—	—	—	—	—	—
6 - 7.....	0	0,03	6,83	0	0,03	6,83	—	—	—
7 - 8.....	0	0,01	.	—	—	—	0	0,04	.
8 - 9.....	29	3,62	8,80	17	2,77	8,79	12	6,50	8,82
9 - 10.....	56	7,07	9,44	37	6,11	9,45	19	10,32	9,41
10 - 11.....	67	8,44	10,40	49	8,04	10,41	18	9,78	10,35
11 - 12.....	51	6,40	11,46	35	5,73	11,46	16	8,65	11,46
12 - 13.....	49	6,23	12,46	37	5,96	12,47	13	7,16	12,42
13 - 14.....	45	5,67	13,44	34	5,56	13,46	11	6,06	13,40
14 - 15.....	46	5,76	14,46	37	6,04	14,46	9	4,82	14,48
15 - 16.....	48	6,00	15,52	39	6,33	15,53	9	4,88	15,50
16 - 17.....	39	4,96	16,46	32	5,30	16,47	7	3,80	16,44
17 - 18.....	42	5,35	17,47	33	5,45	17,48	9	5,00	17,44
18 - 19.....	38	4,85	18,51	34	5,50	18,51	5	2,63	18,53
19 - 20.....	33	4,19	19,46	28	4,61	19,46	5	2,78	19,46
20 - 21.....	28	3,51	20,51	24	3,93	20,51	4	2,06	20,51
21 - 22.....	26	3,33	21,48	22	3,63	21,48	4	2,28	21,46
22 - 23.....	21	2,68	22,46	18	2,95	22,46	3	1,76	22,42
23 - 24.....	23	2,93	23,46	19	3,04	23,48	5	2,53	23,41
24 - 25.....	21	2,59	24,49	16	2,57	24,50	5	2,68	24,46
25 - 26.....	16	1,99	25,46	13	2,18	25,46	2	1,35	25,46
26 - 27.....	15	1,86	26,50	13	2,11	26,50	2	0,99	26,49
27 - 28.....	15	1,86	27,49	12	2,02	27,49	2	1,30	27,49
28 - 29.....	11	1,40	28,49	9	1,52	28,47	2	0,99	28,58
29 - 30.....	10	1,20	29,48	8	1,24	29,47	2	1,10	29,49
30 - 31.....	9	1,10	30,48	7	1,10	30,45	2	1,11	30,57
31 - 32.....	7	0,94	31,50	5	0,85	31,50	2	1,24	31,49
32 - 33.....	5	0,62	32,50	4	0,63	32,52	1	0,58	32,42
33 - 34.....	5	0,65	33,46	4	0,65	33,47	1	0,63	33,43
34 - 35.....	4	0,46	34,44	3	0,46	34,42	1	0,46	34,51
35 - 36.....	3	0,40	35,50	2	0,32	35,49	1	0,68	35,52
36 - 37.....	4	0,47	36,46	3	0,50	36,49	1	0,37	36,34
37 - 38.....	3	0,33	37,43	2	0,31	37,40	1	0,42	37,50
38 - 39.....	2	0,23	38,53	1	0,22	38,53	0	0,26	38,52
39 - 40.....	2	0,24	39,50	1	0,19	39,47	1	0,40	39,54
40 - 41.....	2	0,27	40,41	2	0,26	40,42	0	0,27	40,38
41 - 42.....	2	0,22	41,58	1	0,20	41,60	0	0,26	41,53
42 - 43.....	1	0,17	42,48	1	0,11	42,51	1	0,34	42,44
43 - 44.....	2	0,25	43,47	2	0,26	43,41	0	0,23	43,69
44 - 45.....	1	0,15	44,42	1	0,11	44,44	0	0,26	44,38
45 - 46.....	1	0,13	45,43	1	0,13	45,41	0	0,15	45,48
46 - 47.....	1	0,17	46,38	1	0,17	46,39	0	0,16	46,37
47 - 48.....	1	0,16	47,39	1	0,12	47,41	0	0,27	47,35
48 - 49.....	1	0,07	48,61	0	0,06	48,58	0	0,09	48,67
49 - 50.....	0	0,06	49,59	0	0,06	49,58	0	0,05	.
50 - 51.....	0	0,03	50,65	0	0,03	50,77	0	0,05	.
51 - 52.....	1	0,09	51,42	1	0,08	51,44	0	0,11	51,38
52 - 53.....	0	0,05	52,47	0	0,04	52,43	0	0,11	52,52
53 - 54.....	0	0,04	53,26	0	0,05	53,26	0	0,02	.
54 - 55.....	0	0,03	54,68	0	0,01	.	0	0,12	54,63
55 - 56.....	1	0,10	55,59	1	0,09	55,53	0	0,12	55,74
56 - 57.....	0	0,01	.	0	0,01	.	0	0,01	.
57 - 58.....	0	0,03	57,47	0	0,01	.	0	0,09	57,47
58 - 59.....	0	0,02	58,55	0	0,01	.	0	0,05	.
59 - 60.....	0	0,01	59,65	0	0,00	.	0	0,06	59,70
60 - 61.....	0	0,03	60,21	0	0,03	60,28	0	0,04	.
61 - 62.....	0	0,03	61,39	0	0,00	.	0	0,12	61,41
62 - 63.....	0	0,01	62,49	0	0,01	.	0	0,02	.
63 - 64.....	0	0,01	.	0	0,01	.	0	0,02	.
64 - 65.....	0	0,03	64,60	0	0,02	64,56	0	0,09	64,62
65 und mehr.....	4	0,47	96,57	1	0,24	86,99	2	1,27	102,63

1.1.10 Beschäftigungsverhältnisse nach Bruttostundenverdienst im April 2018

Hessen

A-S Land- und Forstwirtschaft, Fischerei, Produzierendes Gewerbe und Dienstleistungsbereich
Altersteilzeitbeschäftigte

Von ... bis unter ... Euro	Insgesamt			Frauen			Männer		
	Anzahl	Anteil	arithm. Mittel Bruttoverdienst	Anzahl	Anteil	arithm. Mittel Bruttoverdienst	Anzahl	Anteil	arithm. Mittel Bruttoverdienst
	1 000	%	Euro	1 000	%	Euro	1 000	%	Euro
Insgesamt.....	16	100,00	42,78	5	100,00	39,11	11	100,00	44,44
bis unter 5.....	—	—	—	—	—	—	—	—	—
5 - 6.....	—	—	—	—	—	—	—	—	—
6 - 7.....	—	—	—	—	—	—	—	—	—
7 - 8.....	—	—	—	—	—	—	—	—	—
8 - 9.....	—	—	—	—	—	—	—	—	—
9 - 10.....	—	—	—	—	—	—	—	—	—
10 - 11.....	—	—	—	—	—	—	—	—	—
11 - 12.....	0	0,07	.	—	—	—	0	0,10	.
12 - 13.....	—	—	—	—	—	—	—	—	—
13 - 14.....	0	0,05	.	—	—	—	0	0,07	.
14 - 15.....	—	—	—	—	—	—	—	—	—
15 - 16.....	—	—	—	—	—	—	—	—	—
16 - 17.....	0	0,39	.	—	—	—	0	0,56	.
17 - 18.....	0	0,53	.	0	0,14	.	0	0,70	.
18 - 19.....	0	0,77	18,63	0	0,34	.	0	0,97	18,60
19 - 20.....	0	0,65	19,60	0	0,54	.	0	0,70	.
20 - 21.....	0	0,99	20,20	0	0,30	.	0	1,30	20,15
21 - 22.....	0	0,95	21,60	0	2,69	21,59	0	0,16	.
22 - 23.....	0	0,94	22,72	0	2,23	22,75	0	0,35	.
23 - 24.....	0	1,05	23,50	0	1,97	23,46	0	0,63	.
24 - 25.....	0	2,42	24,36	0	1,76	.	0	2,72	24,31
25 - 26.....	0	2,67	25,46	0	5,50	25,45	0	1,40	25,49
26 - 27.....	0	1,10	26,54	0	2,97	26,55	0	0,25	.
27 - 28.....	0	2,87	27,36	0	6,07	27,29	0	1,42	27,48
28 - 29.....	1	3,68	28,52	0	4,54	28,61	0	3,29	28,47
29 - 30.....	0	1,98	29,48	0	1,62	.	0	2,15	29,40
30 - 31.....	1	3,24	30,46	0	3,80	30,29	0	2,99	30,55
31 - 32.....	0	2,38	31,52	0	4,35	31,40	0	1,49	31,67
32 - 33.....	1	3,61	32,47	0	6,00	32,40	0	2,53	32,55
33 - 34.....	0	2,02	33,53	0	1,75	.	0	2,14	33,45
34 - 35.....	1	5,49	34,55	0	6,41	34,56	1	5,07	34,55
35 - 36.....	1	3,74	35,56	0	2,92	35,31	0	4,11	35,64
36 - 37.....	1	3,88	36,59	0	2,24	36,40	1	4,62	36,63
37 - 38.....	0	2,52	37,51	0	4,02	37,44	0	1,84	37,57
38 - 39.....	0	2,61	38,45	0	2,29	38,48	0	2,76	38,44
39 - 40.....	1	3,77	39,40	0	2,41	39,15	0	4,38	39,46
40 - 41.....	1	5,01	40,52	0	2,99	40,52	1	5,92	40,52
41 - 42.....	0	0,86	41,57	—	—	—	0	1,25	41,57
42 - 43.....	0	2,67	42,43	0	1,86	.	0	3,03	42,41
43 - 44.....	0	1,80	43,49	0	2,43	43,54	0	1,51	43,46
44 - 45.....	0	1,09	44,41	0	0,17	.	0	1,51	44,40
45 - 46.....	0	1,87	45,77	0	0,80	.	0	2,35	45,75
46 - 47.....	0	1,06	46,21	0	0,30	.	0	1,41	46,19
47 - 48.....	0	2,82	47,50	0	1,64	.	0	3,35	47,56
48 - 49.....	0	1,64	48,58	0	2,21	48,61	0	1,38	48,56
49 - 50.....	0	2,54	49,46	0	1,82	.	0	2,87	49,54
50 - 51.....	0	1,15	50,54	0	1,27	.	0	1,10	50,71
51 - 52.....	0	1,78	51,54	0	0,83	.	0	2,22	51,57
52 - 53.....	0	0,93	52,73	0	1,51	.	0	0,66	.
53 - 54.....	0	1,36	53,68	0	1,61	.	0	1,25	53,89
54 - 55.....	0	0,64	54,46	0	1,60	.	0	0,20	.
55 - 56.....	0	0,64	55,56	0	0,76	.	0	0,59	.
56 - 57.....	0	0,29	.	0	0,38	.	0	0,24	.
57 - 58.....	0	1,80	57,40	0	0,86	.	0	2,22	57,36
58 - 59.....	0	1,04	58,32	0	1,34	.	0	0,90	58,24
59 - 60.....	0	0,52	.	—	—	—	0	0,75	.
60 - 61.....	0	0,65	60,65	—	—	—	0	0,95	60,65
61 - 62.....	0	0,74	61,39	0	0,56	.	0	0,82	.
62 - 63.....	0	0,23	.	—	—	—	0	0,33	.
63 - 64.....	0	0,74	63,32	—	—	—	0	1,08	63,32
64 - 65.....	0	1,03	64,97	—	—	—	0	1,49	64,97
65 und mehr.....	2	10,75	80,35	0	8,22	79,99	1	11,90	80,46

1.1.11 Beschäftigungsverhältnisse nach Bruttostundenverdienst im April 2018

Hessen

A-S Land- und Forstwirtschaft, Fischerei, Produzierendes Gewerbe und Dienstleistungsbereich
Geringfügig entlohnte Beschäftigte

Von ... bis unter ... Euro	Insgesamt			Frauen			Männer		
	Anzahl	Anteil	arithm. Mittel Bruttoverdienst	Anzahl	Anteil	arithm. Mittel Bruttoverdienst	Anzahl	Anteil	arithm. Mittel Bruttoverdienst
	1 000	%	Euro	1 000	%	Euro	1 000	%	Euro
Insgesamt.....	428	100,00	10,95	265	100,00	10,99	163	100,00	10,87
bis unter 5.....	—	—	—	—	—	—	—	—	—
5 - 6.....	—	—	—	—	—	—	—	—	—
6 - 7.....	—	—	—	—	—	—	—	—	—
7 - 8.....	—	—	—	—	—	—	—	—	—
8 - 9.....	68	15,91	8,81	39	14,70	8,81	29	17,88	8,81
9 - 10.....	97	22,66	9,33	57	21,62	9,33	40	24,36	9,32
10 - 11.....	129	30,17	10,24	86	32,40	10,25	43	26,54	10,22
11 - 12.....	44	10,22	11,41	26	9,66	11,41	18	11,12	11,41
12 - 13.....	29	6,68	12,47	17	6,32	12,50	12	7,27	12,44
13 - 14.....	15	3,48	13,51	10	3,95	13,50	4	2,72	13,53
14 - 15.....	12	2,72	14,55	8	2,84	14,50	4	2,51	14,65
15 - 16.....	12	2,82	15,23	8	3,18	15,24	4	2,25	15,22
16 - 17.....	4	0,98	16,29	3	0,95	16,27	2	1,04	16,31
17 - 18.....	6	1,34	17,33	4	1,47	17,33	2	1,12	17,34
18 - 19.....	3	0,73	18,45	2	0,64	18,48	1	0,89	18,41
19 - 20.....	2	0,45	19,45	1	0,45	19,58	1	0,46	19,25
20 - 21.....	2	0,49	20,43	1	0,37	20,41	1	0,68	20,44
21 - 22.....	1	0,21	21,40	1	0,29	21,38	0	0,08	21,51
22 - 23.....	1	0,18	22,44	1	0,21	22,51	0	0,14	22,25
23 - 24.....	1	0,23	23,23	1	0,30	23,24	0	0,11	23,19
24 - 25.....	0	0,11	24,32	0	0,18	24,32	0	0,00	.
25 - 26.....	1	0,33	25,26	0	0,19	25,36	1	0,55	25,21
26 - 27.....	1	0,13	26,39	1	0,20	26,39	0	0,02	.
27 - 28.....	0	0,04	27,47	0	0,06	27,47	—	—	—
28 - 29.....	0	0,00	.	0	0,00	.	—	—	—
29 - 30.....	0	0,02	.	0	0,03	.	—	—	—
30 - 31.....	0	0,05	30,73	0	0,01	.	0	0,13	30,79
31 - 32.....	0	0,01	.	—	—	—	0	0,02	.
32 - 33.....	—	—	—	—	—	—	—	—	—
33 - 34.....	—	—	—	—	—	—	—	—	—
34 - 35.....	0	0,03	34,56	—	—	—	0	0,08	34,56
35 - 36.....	—	—	—	—	—	—	—	—	—
36 - 37.....	—	—	—	—	—	—	—	—	—
37 - 38.....	—	—	—	—	—	—	—	—	—
38 - 39.....	—	—	—	—	—	—	—	—	—
39 - 40.....	—	—	—	—	—	—	—	—	—
40 - 41.....	—	—	—	—	—	—	—	—	—
41 - 42.....	—	—	—	—	—	—	—	—	—
42 - 43.....	—	—	—	—	—	—	—	—	—
43 - 44.....	—	—	—	—	—	—	—	—	—
44 - 45.....	—	—	—	—	—	—	—	—	—
45 - 46.....	—	—	—	—	—	—	—	—	—
46 - 47.....	—	—	—	—	—	—	—	—	—
47 - 48.....	—	—	—	—	—	—	—	—	—
48 - 49.....	—	—	—	—	—	—	—	—	—
49 - 50.....	—	—	—	—	—	—	—	—	—
50 - 51.....	—	—	—	—	—	—	—	—	—
51 - 52.....	—	—	—	—	—	—	—	—	—
52 - 53.....	—	—	—	—	—	—	—	—	—
53 - 54.....	—	—	—	—	—	—	—	—	—
54 - 55.....	—	—	—	—	—	—	—	—	—
55 - 56.....	—	—	—	—	—	—	—	—	—
56 - 57.....	—	—	—	—	—	—	—	—	—
57 - 58.....	—	—	—	—	—	—	—	—	—
58 - 59.....	—	—	—	—	—	—	—	—	—
59 - 60.....	—	—	—	—	—	—	—	—	—
60 - 61.....	—	—	—	—	—	—	—	—	—
61 - 62.....	—	—	—	—	—	—	—	—	—
62 - 63.....	—	—	—	—	—	—	—	—	—
63 - 64.....	—	—	—	—	—	—	—	—	—
64 - 65.....	—	—	—	—	—	—	—	—	—
65 und mehr.....	0	0,00	.	—	—	—	0	0,01	.

1.1.12 Beschäftigungsverhältnisse nach Bruttostundenverdienst im April 2018

Hessen

A-S Land- und Forstwirtschaft, Fischerei, Produzierendes Gewerbe und Dienstleistungsbereich
Normalarbeitsverhältnisse

Von ... bis unter ... Euro	Insgesamt			Frauen			Männer		
	Anzahl	Anteil	arithm. Mittel Bruttoverdienst	Anzahl	Anteil	arithm. Mittel Bruttoverdienst	Anzahl	Anteil	arithm. Mittel Bruttoverdienst
	1 000	%	Euro	1 000	%	Euro	1 000	%	Euro
Insgesamt.....	1 886	100,00	24,13	758	100,00	21,38	1 128	100,00	25,97
bis unter 5.....	—	—	—	—	—	—	—	—	—
5 - 6.....	—	—	—	—	—	—	—	—	—
6 - 7.....	0	0,01	6,85	0	0,02	6,85	—	—	—
7 - 8.....	—	—	—	—	—	—	—	—	—
8 - 9.....	21	1,09	8,80	9	1,21	8,79	11	1,01	8,80
9 - 10.....	42	2,25	9,47	23	3,04	9,49	19	1,72	9,44
10 - 11.....	56	2,96	10,48	31	4,13	10,48	24	2,17	10,47
11 - 12.....	59	3,13	11,49	29	3,85	11,48	30	2,65	11,50
12 - 13.....	71	3,76	12,46	30	3,99	12,47	41	3,61	12,46
13 - 14.....	77	4,10	13,49	34	4,46	13,46	44	3,86	13,51
14 - 15.....	90	4,76	14,49	40	5,30	14,45	50	4,39	14,52
15 - 16.....	85	4,49	15,53	37	4,94	15,55	47	4,18	15,51
16 - 17.....	91	4,80	16,46	37	4,89	16,48	54	4,75	16,45
17 - 18.....	103	5,47	17,49	46	6,11	17,47	57	5,05	17,50
18 - 19.....	95	5,02	18,49	45	5,99	18,49	49	4,36	18,49
19 - 20.....	84	4,43	19,48	39	5,13	19,45	45	3,97	19,50
20 - 21.....	83	4,38	20,48	37	4,90	20,50	45	4,02	20,48
21 - 22.....	75	3,98	21,48	33	4,40	21,49	42	3,69	21,46
22 - 23.....	72	3,80	22,48	32	4,22	22,47	40	3,52	22,49
23 - 24.....	67	3,56	23,46	29	3,77	23,46	39	3,42	23,46
24 - 25.....	63	3,33	24,48	27	3,59	24,48	36	3,16	24,47
25 - 26.....	54	2,85	25,49	22	2,91	25,48	32	2,81	25,49
26 - 27.....	52	2,74	26,51	22	2,84	26,50	30	2,67	26,51
27 - 28.....	51	2,68	27,48	20	2,70	27,47	30	2,67	27,49
28 - 29.....	47	2,50	28,52	18	2,36	28,51	29	2,60	28,52
29 - 30.....	39	2,07	29,50	13	1,76	29,48	26	2,27	29,51
30 - 31.....	37	1,94	30,48	12	1,60	30,45	24	2,16	30,50
31 - 32.....	33	1,76	31,50	10	1,38	31,51	23	2,02	31,49
32 - 33.....	29	1,56	32,51	9	1,19	32,50	20	1,81	32,51
33 - 34.....	27	1,44	33,49	8	1,11	33,48	19	1,67	33,49
34 - 35.....	24	1,26	34,50	7	0,89	34,50	17	1,51	34,51
35 - 36.....	21	1,10	35,50	6	0,75	35,49	15	1,34	35,50
36 - 37.....	21	1,13	36,47	5	0,67	36,47	16	1,43	36,47
37 - 38.....	20	1,04	37,47	5	0,68	37,46	14	1,28	37,47
38 - 39.....	16	0,84	38,48	3	0,38	38,51	13	1,14	38,47
39 - 40.....	13	0,69	39,43	3	0,37	39,43	10	0,91	39,43
40 - 41.....	16	0,83	40,47	4	0,50	40,47	12	1,06	40,48
41 - 42.....	13	0,68	41,49	3	0,37	41,47	10	0,90	41,50
42 - 43.....	10	0,54	42,46	2	0,29	42,42	8	0,71	42,48
43 - 44.....	10	0,53	43,49	2	0,28	43,47	8	0,70	43,49
44 - 45.....	9	0,50	44,40	2	0,30	44,44	7	0,63	44,39
45 - 46.....	7	0,36	45,52	2	0,21	45,53	5	0,47	45,52
46 - 47.....	9	0,46	46,44	2	0,28	46,49	7	0,58	46,43
47 - 48.....	8	0,40	47,51	2	0,22	47,52	6	0,52	47,50
48 - 49.....	6	0,31	48,48	1	0,10	48,52	5	0,45	48,48
49 - 50.....	6	0,31	49,50	1	0,17	49,47	5	0,40	49,51
50 - 51.....	6	0,32	50,49	1	0,12	50,55	5	0,46	50,48
51 - 52.....	5	0,25	51,48	1	0,18	51,49	3	0,29	51,48
52 - 53.....	5	0,26	52,50	1	0,09	52,50	4	0,37	52,49
53 - 54.....	3	0,16	53,42	1	0,13	53,35	2	0,18	53,45
54 - 55.....	4	0,21	54,57	1	0,10	54,65	3	0,29	54,55
55 - 56.....	4	0,19	55,50	1	0,10	55,54	3	0,25	55,49
56 - 57.....	3	0,13	56,46	0	0,05	56,47	2	0,19	56,46
57 - 58.....	3	0,16	57,52	0	0,03	57,56	3	0,24	57,52
58 - 59.....	3	0,15	58,48	0	0,03	58,53	3	0,22	58,47
59 - 60.....	3	0,14	59,49	0	0,04	59,42	2	0,21	59,50
60 - 61.....	2	0,13	60,51	0	0,05	60,44	2	0,19	60,52
61 - 62.....	2	0,11	61,44	0	0,04	61,36	2	0,16	61,46
62 - 63.....	2	0,11	62,49	0	0,05	62,47	2	0,16	62,50
63 - 64.....	2	0,09	63,50	0	0,02	63,57	2	0,14	63,49
64 - 65.....	2	0,11	64,53	1	0,07	64,45	2	0,14	64,55
65 und mehr.....	30	1,61	91,73	5	0,66	84,62	25	2,24	93,14

1.1.13 Beschäftigungsverhältnisse nach Bruttostundenverdienst im April 2018

Hessen

A-S Land- und Forstwirtschaft, Fischerei, Produzierendes Gewerbe und Dienstleistungsbereich
Atypische Beschäftigungsverhältnisse

Von ... bis unter ... Euro	Insgesamt			Frauen			Männer		
	Anzahl	Anteil	arithm. Mittel Bruttoverdienst	Anzahl	Anteil	arithm. Mittel Bruttoverdienst	Anzahl	Anteil	arithm. Mittel Bruttoverdienst
	1 000	%	Euro	1 000	%	Euro	1 000	%	Euro
Insgesamt.....	986	100,00	15,02	608	100,00	14,66	378	100,00	15,61
bis unter 5.....	—	—	—	—	—	—	—	—	—
5 - 6.....	—	—	—	—	—	—	—	—	—
6 - 7.....	0	0,00	.	0	0,01	.	—	—	—
7 - 8.....	0	0,01	.	—	—	—	0	0,02	.
8 - 9.....	82	8,29	8,81	48	7,96	8,81	33	8,82	8,82
9 - 10.....	131	13,26	9,38	80	13,23	9,38	50	13,32	9,39
10 - 11.....	170	17,27	10,30	113	18,58	10,30	57	15,17	10,30
11 - 12.....	87	8,79	11,44	51	8,32	11,44	36	9,56	11,44
12 - 13.....	74	7,46	12,47	41	6,76	12,48	32	8,60	12,45
13 - 14.....	55	5,59	13,48	31	5,15	13,48	24	6,31	13,47
14 - 15.....	49	4,92	14,50	30	4,86	14,51	19	5,03	14,49
15 - 16.....	50	5,06	15,43	33	5,42	15,43	17	4,48	15,44
16 - 17.....	36	3,63	16,45	23	3,78	16,45	13	3,39	16,46
17 - 18.....	40	4,10	17,45	26	4,29	17,44	14	3,80	17,47
18 - 19.....	29	2,95	18,49	20	3,24	18,49	9	2,49	18,49
19 - 20.....	25	2,57	19,48	17	2,82	19,48	8	2,15	19,48
20 - 21.....	22	2,21	20,50	14	2,35	20,49	7	1,99	20,51
21 - 22.....	17	1,73	21,46	11	1,81	21,46	6	1,60	21,44
22 - 23.....	12	1,24	22,46	8	1,30	22,49	4	1,15	22,42
23 - 24.....	17	1,76	23,44	11	1,83	23,44	6	1,65	23,43
24 - 25.....	13	1,31	24,52	7	1,13	24,53	6	1,61	24,51
25 - 26.....	10	0,98	25,46	7	1,15	25,47	3	0,70	25,45
26 - 27.....	7	0,66	26,45	4	0,66	26,49	3	0,67	26,39
27 - 28.....	8	0,80	27,46	6	0,92	27,48	2	0,60	27,44
28 - 29.....	5	0,48	28,49	3	0,56	28,51	1	0,36	28,42
29 - 30.....	4	0,37	29,50	2	0,31	29,51	2	0,47	29,50
30 - 31.....	4	0,43	30,48	3	0,45	30,45	1	0,39	30,54
31 - 32.....	4	0,41	31,44	2	0,34	31,43	2	0,52	31,45
32 - 33.....	3	0,33	32,47	2	0,39	32,48	1	0,24	32,43
33 - 34.....	2	0,24	33,50	1	0,18	33,49	1	0,35	33,50
34 - 35.....	3	0,29	34,47	1	0,25	34,44	1	0,37	34,49
35 - 36.....	3	0,26	35,48	1	0,19	35,45	1	0,37	35,51
36 - 37.....	2	0,17	36,57	1	0,15	36,51	1	0,21	36,64
37 - 38.....	2	0,16	37,46	1	0,15	37,43	1	0,16	37,49
38 - 39.....	2	0,16	38,44	1	0,10	38,47	1	0,24	38,43
39 - 40.....	2	0,17	39,45	1	0,15	39,46	1	0,19	39,44
40 - 41.....	2	0,20	40,46	1	0,16	40,42	1	0,26	40,51
41 - 42.....	2	0,16	41,57	1	0,15	41,64	1	0,19	41,48
42 - 43.....	1	0,10	42,46	0	0,06	42,57	1	0,15	42,39
43 - 44.....	2	0,17	43,47	1	0,19	43,45	1	0,14	43,53
44 - 45.....	1	0,08	44,39	0	0,04	44,38	0	0,13	44,40
45 - 46.....	1	0,06	45,58	0	0,03	45,53	0	0,09	45,62
46 - 47.....	1	0,08	46,32	0	0,06	46,30	0	0,11	46,35
47 - 48.....	1	0,11	47,48	1	0,09	47,37	1	0,14	47,59
48 - 49.....	1	0,06	48,54	0	0,05	48,54	0	0,07	48,53
49 - 50.....	1	0,07	49,47	0	0,05	49,41	0	0,10	49,51
50 - 51.....	0	0,03	50,56	0	0,03	50,46	0	0,04	50,69
51 - 52.....	1	0,07	51,48	0	0,04	51,49	0	0,12	51,48
52 - 53.....	0	0,03	52,59	0	0,03	52,64	0	0,03	52,50
53 - 54.....	0	0,04	53,57	0	0,02	53,29	0	0,06	53,75
54 - 55.....	0	0,03	54,51	0	0,02	.	0	0,05	54,55
55 - 56.....	0	0,02	55,48	0	0,02	55,52	0	0,02	.
56 - 57.....	0	0,01	56,60	0	0,01	.	0	0,02	.
57 - 58.....	1	0,05	57,43	0	0,02	57,47	0	0,11	57,42
58 - 59.....	0	0,03	58,32	0	0,01	.	0	0,06	58,26
59 - 60.....	0	0,01	59,58	—	—	—	0	0,03	59,58
60 - 61.....	0	0,02	60,64	0	0,01	.	0	0,03	60,64
61 - 62.....	0	0,02	61,32	0	0,00	.	0	0,04	61,33
62 - 63.....	0	0,00	.	—	—	—	0	0,01	.
63 - 64.....	0	0,02	63,27	0	0,00	.	0	0,04	63,28
64 - 65.....	0	0,02	64,97	—	—	—	0	0,04	64,97
65 und mehr.....	4	0,41	96,60	1	0,09	108,80	3	0,93	94,61

1.1.14 Beschäftigungsverhältnisse nach Bruttostundenverdienst im April 2018

Hessen

A-S Land- und Forstwirtschaft, Fischerei, Produzierendes Gewerbe und Dienstleistungsbereich
Atypische Beschäftigungsverhältnisse - Befristete Beschäftigungen

Von ... bis unter ... Euro	Insgesamt			Frauen			Männer		
	Anzahl	Anteil	arithm. Mittel Bruttoverdienst	Anzahl	Anteil	arithm. Mittel Bruttoverdienst	Anzahl	Anteil	arithm. Mittel Bruttoverdienst
	1 000	%	Euro	1 000	%	Euro	1 000	%	Euro
Insgesamt.....	430	100,00	15,70	224	100,00	15,04	206	100,00	16,43
bis unter 5.....	—	—	—	—	—	—	—	—	—
5 - 6.....	—	—	—	—	—	—	—	—	—
6 - 7.....	0	0,01	.	0	0,01	.	—	—	—
7 - 8.....	0	0,02	.	—	—	—	0	0,03	.
8 - 9.....	20	4,60	8,80	11	4,91	8,80	9	4,26	8,81
9 - 10.....	43	10,07	9,48	25	11,06	9,48	19	8,99	9,47
10 - 11.....	60	13,88	10,39	36	16,23	10,39	23	11,32	10,41
11 - 12.....	42	9,87	11,43	23	10,29	11,44	19	9,41	11,42
12 - 13.....	35	8,24	12,47	16	6,96	12,47	20	9,62	12,46
13 - 14.....	31	7,20	13,48	14	6,40	13,49	17	8,08	13,47
14 - 15.....	26	6,08	14,51	12	5,46	14,54	14	6,76	14,48
15 - 16.....	24	5,59	15,43	13	5,69	15,40	11	5,48	15,46
16 - 17.....	19	4,38	16,47	10	4,59	16,48	9	4,14	16,45
17 - 18.....	22	5,19	17,47	12	5,49	17,46	10	4,86	17,47
18 - 19.....	15	3,42	18,49	7	3,29	18,49	7	3,56	18,50
19 - 20.....	15	3,43	19,47	9	3,91	19,47	6	2,91	19,47
20 - 21.....	11	2,59	20,50	6	2,68	20,50	5	2,48	20,51
21 - 22.....	10	2,31	21,41	5	2,07	21,39	5	2,57	21,43
22 - 23.....	6	1,48	22,44	3	1,34	22,44	3	1,64	22,45
23 - 24.....	10	2,31	23,44	5	2,26	23,42	5	2,36	23,46
24 - 25.....	7	1,71	24,57	3	1,33	24,60	4	2,12	24,55
25 - 26.....	4	0,92	25,46	2	0,93	25,49	2	0,91	25,43
26 - 27.....	3	0,78	26,40	1	0,49	26,44	2	1,11	26,39
27 - 28.....	3	0,76	27,40	2	0,67	27,37	2	0,86	27,42
28 - 29.....	2	0,43	28,40	1	0,31	28,42	1	0,56	28,38
29 - 30.....	2	0,38	29,49	0	0,20	29,34	1	0,58	29,55
30 - 31.....	2	0,38	30,52	1	0,33	30,51	1	0,44	30,54
31 - 32.....	2	0,54	31,41	1	0,35	31,37	2	0,75	31,44
32 - 33.....	2	0,36	32,48	1	0,46	32,51	1	0,26	32,41
33 - 34.....	1	0,33	33,44	0	0,21	33,37	1	0,46	33,48
34 - 35.....	1	0,25	34,50	0	0,16	34,60	1	0,34	34,45
35 - 36.....	1	0,26	35,50	0	0,17	35,55	1	0,35	35,48
36 - 37.....	1	0,13	36,74	0	0,10	36,55	0	0,17	36,86
37 - 38.....	1	0,17	37,41	0	0,16	37,37	0	0,19	37,45
38 - 39.....	1	0,17	38,43	0	0,09	38,49	1	0,26	38,40
39 - 40.....	1	0,14	39,50	0	0,19	39,53	0	0,09	39,44
40 - 41.....	1	0,18	40,43	1	0,22	40,39	0	0,12	40,52
41 - 42.....	1	0,25	41,53	1	0,23	41,61	1	0,27	41,46
42 - 43.....	0	0,09	42,48	0	0,07	42,58	0	0,12	42,41
43 - 44.....	0	0,10	43,40	0	0,11	43,36	0	0,09	43,46
44 - 45.....	1	0,13	44,39	0	0,12	44,38	0	0,15	44,40
45 - 46.....	0	0,04	45,41	0	0,04	.	0	0,04	.
46 - 47.....	0	0,06	46,38	0	0,05	46,24	0	0,08	46,47
47 - 48.....	0	0,04	47,63	0	0,02	.	0	0,07	47,60
48 - 49.....	0	0,02	.	0	0,02	.	0	0,03	.
49 - 50.....	0	0,05	49,42	0	0,05	49,20	0	0,06	49,59
50 - 51.....	0	0,03	50,63	0	0,05	50,65	0	0,01	.
51 - 52.....	0	0,04	51,48	0	0,05	51,68	0	0,03	.
52 - 53.....	0	0,03	52,49	0	0,04	.	0	0,01	.
53 - 54.....	0	0,03	53,41	0	0,02	.	0	0,04	.
54 - 55.....	0	0,01	.	—	—	—	0	0,03	.
55 - 56.....	0	0,01	.	0	0,00	.	0	0,01	.
56 - 57.....	0	0,02	.	0	0,01	.	0	0,03	.
57 - 58.....	0	0,05	57,46	0	0,02	.	0	0,09	57,51
58 - 59.....	0	0,03	58,27	0	0,00	.	0	0,06	58,27
59 - 60.....	0	0,01	.	—	—	—	0	0,02	.
60 - 61.....	0	0,02	.	0	0,03	.	0	0,00	.
61 - 62.....	0	0,01	.	—	—	—	0	0,01	.
62 - 63.....	0	0,00	.	—	—	—	0	0,00	.
63 - 64.....	0	0,01	.	—	—	—	0	0,02	.
64 - 65.....	—	—	—	—	—	—	—	—	—
65 und mehr.....	2	0,37	106,27	0	0,06	154,62	1	0,70	101,84

1.1.15 Beschäftigungsverhältnisse nach Bruttostundenverdienst im April 2018

Hessen

A-S Land- und Forstwirtschaft, Fischerei, Produzierendes Gewerbe und Dienstleistungsbereich
Atypische Beschäftigungsverhältnisse - Teilzeitbeschäftigungen (<=20 h)

Von ... bis unter ... Euro	Insgesamt			Frauen			Männer		
	Anzahl	Anteil	arithm. Mittel Bruttoverdienst	Anzahl	Anteil	arithm. Mittel Bruttoverdienst	Anzahl	Anteil	arithm. Mittel Bruttoverdienst
	1 000	%	Euro	1 000	%	Euro	1 000	%	Euro
Insgesamt.....	679	100,00	14,15	473	100,00	14,14	206	100,00	14,17
bis unter 5.....	—	—	—	—	—	—	—	—	—
5 - 6.....	—	—	—	—	—	—	—	—	—
6 - 7.....	0	0,00	.	0	0,01	.	—	—	—
7 - 8.....	—	—	—	—	—	—	—	—	—
8 - 9.....	75	11,08	8,81	45	9,57	8,81	30	14,53	8,82
9 - 10.....	108	15,95	9,35	70	14,75	9,36	39	18,73	9,34
10 - 11.....	141	20,71	10,27	99	20,88	10,28	42	20,33	10,24
11 - 12.....	61	9,04	11,43	38	8,09	11,43	23	11,22	11,42
12 - 13.....	45	6,58	12,47	30	6,35	12,48	15	7,12	12,46
13 - 14.....	30	4,45	13,47	23	4,78	13,48	8	3,69	13,45
14 - 15.....	28	4,13	14,52	22	4,66	14,50	6	2,91	14,59
15 - 16.....	31	4,57	15,41	24	5,16	15,43	7	3,23	15,35
16 - 17.....	20	2,88	16,43	15	3,22	16,42	4	2,11	16,46
17 - 18.....	21	3,05	17,43	16	3,35	17,43	5	2,36	17,44
18 - 19.....	16	2,31	18,49	14	2,93	18,49	2	0,91	18,49
19 - 20.....	12	1,80	19,48	10	2,15	19,48	2	1,00	19,50
20 - 21.....	11	1,69	20,50	9	1,98	20,50	2	1,02	20,48
21 - 22.....	9	1,33	21,47	7	1,57	21,48	2	0,78	21,46
22 - 23.....	7	0,97	22,50	5	1,15	22,51	1	0,56	22,40
23 - 24.....	9	1,39	23,43	7	1,54	23,45	2	1,03	23,39
24 - 25.....	7	1,05	24,50	5	1,01	24,50	2	1,17	24,50
25 - 26.....	6	0,92	25,47	5	1,11	25,47	1	0,48	25,47
26 - 27.....	4	0,53	26,49	3	0,66	26,51	0	0,22	26,34
27 - 28.....	5	0,73	27,50	4	0,91	27,51	1	0,32	27,45
28 - 29.....	3	0,45	28,55	3	0,61	28,55	0	0,10	28,58
29 - 30.....	2	0,31	29,49	1	0,32	29,52	1	0,29	29,40
30 - 31.....	3	0,43	30,47	2	0,47	30,45	1	0,32	30,55
31 - 32.....	2	0,28	31,46	1	0,28	31,45	1	0,28	31,46
32 - 33.....	2	0,25	32,46	1	0,29	32,46	0	0,17	32,47
33 - 34.....	1	0,15	33,55	1	0,14	33,56	0	0,17	33,53
34 - 35.....	2	0,29	34,46	1	0,24	34,39	1	0,41	34,54
35 - 36.....	1	0,22	35,48	1	0,17	35,40	1	0,34	35,57
36 - 37.....	1	0,17	36,48	1	0,16	36,49	0	0,20	36,45
37 - 38.....	1	0,12	37,51	1	0,12	37,48	0	0,13	37,58
38 - 39.....	1	0,12	38,47	0	0,10	38,47	0	0,18	38,46
39 - 40.....	1	0,16	39,43	1	0,12	39,43	1	0,27	39,43
40 - 41.....	1	0,21	40,45	1	0,15	40,39	1	0,35	40,50
41 - 42.....	1	0,12	41,66	1	0,15	41,68	0	0,07	41,57
42 - 43.....	1	0,10	42,49	0	0,07	42,60	0	0,17	42,39
43 - 44.....	1	0,19	43,51	1	0,20	43,48	0	0,16	43,59
44 - 45.....	0	0,03	44,46	0	0,01	.	0	0,09	44,44
45 - 46.....	0	0,05	45,64	0	0,03	45,55	0	0,11	45,68
46 - 47.....	1	0,09	46,31	0	0,06	46,32	0	0,14	46,31
47 - 48.....	1	0,14	47,46	1	0,11	47,34	0	0,20	47,60
48 - 49.....	0	0,07	48,60	0	0,06	48,60	0	0,11	48,61
49 - 50.....	0	0,07	49,49	0	0,05	49,51	0	0,13	49,48
50 - 51.....	0	0,03	50,51	0	0,02	.	0	0,06	50,71
51 - 52.....	1	0,09	51,51	0	0,05	51,49	0	0,19	51,53
52 - 53.....	0	0,03	52,67	0	0,02	.	0	0,04	.
53 - 54.....	0	0,04	53,65	0	0,02	.	0	0,07	53,89
54 - 55.....	0	0,03	54,54	0	0,02	.	0	0,06	54,63
55 - 56.....	0	0,03	55,48	0	0,03	55,52	0	0,03	.
56 - 57.....	0	0,01	.	0	0,00	.	0	0,01	.
57 - 58.....	0	0,05	57,41	0	0,01	.	0	0,12	57,36
58 - 59.....	0	0,03	58,36	0	0,02	.	0	0,05	58,24
59 - 60.....	0	0,01	.	—	—	—	0	0,04	.
60 - 61.....	0	0,02	60,66	—	—	—	0	0,05	60,66
61 - 62.....	0	0,02	61,39	0	0,01	.	0	0,04	.
62 - 63.....	0	0,01	.	—	—	—	0	0,02	.
63 - 64.....	0	0,02	63,31	0	0,00	.	0	0,06	63,32
64 - 65.....	0	0,02	64,97	—	—	—	0	0,08	64,97
65 und mehr.....	2	0,37	90,33	0	0,09	94,97	2	0,99	89,34

1.1.16 Beschäftigungsverhältnisse nach Bruttostundenverdienst im April 2018

Hessen

A-S Land- und Forstwirtschaft, Fischerei, Produzierendes Gewerbe und Dienstleistungsbereich
Atypische Beschäftigungsverhältnisse - Geringfügige Beschäftigten

Von ... bis unter ... Euro	Insgesamt			Frauen			Männer		
	Anzahl	Anteil	arithm. Mittel Bruttoverdienst	Anzahl	Anteil	arithm. Mittel Bruttoverdienst	Anzahl	Anteil	arithm. Mittel Bruttoverdienst
	1 000	%	Euro	1 000	%	Euro	1 000	%	Euro
Insgesamt.....	364	100,00	10,87	236	100,00	10,96	128	100,00	10,71
bis unter 5.....	—	—	—	—	—	—	—	—	—
5 - 6.....	—	—	—	—	—	—	—	—	—
6 - 7.....	—	—	—	—	—	—	—	—	—
7 - 8.....	—	—	—	—	—	—	—	—	—
8 - 9.....	61	16,63	8,82	36	15,19	8,81	25	19,28	8,82
9 - 10.....	84	22,96	9,33	52	22,04	9,33	32	24,66	9,33
10 - 11.....	110	30,26	10,24	77	32,45	10,25	34	26,22	10,23
11 - 12.....	38	10,37	11,40	23	9,71	11,41	15	11,60	11,40
12 - 13.....	24	6,46	12,47	14	6,03	12,49	9	7,24	12,45
13 - 14.....	11	3,08	13,53	8	3,54	13,51	3	2,23	13,57
14 - 15.....	9	2,46	14,60	6	2,55	14,54	3	2,28	14,71
15 - 16.....	11	2,91	15,24	8	3,30	15,24	3	2,18	15,24
16 - 17.....	3	0,86	16,28	2	0,73	16,22	1	1,11	16,35
17 - 18.....	5	1,39	17,32	4	1,57	17,31	1	1,08	17,33
18 - 19.....	2	0,58	18,43	1	0,59	18,43	1	0,58	18,43
19 - 20.....	1	0,33	19,45	1	0,39	19,50	0	0,21	19,30
20 - 21.....	2	0,47	20,39	1	0,41	20,38	1	0,57	20,41
21 - 22.....	1	0,18	21,55	1	0,24	21,53	0	0,06	.
22 - 23.....	1	0,15	22,51	1	0,21	22,52	0	0,04	.
23 - 24.....	1	0,30	23,22	1	0,41	23,23	0	0,08	23,14
24 - 25.....	0	0,13	24,32	0	0,20	24,32	0	0,01	.
25 - 26.....	1	0,21	25,44	0	0,13	25,57	0	0,37	25,37
26 - 27.....	0	0,10	26,61	0	0,14	26,64	0	0,03	.
27 - 28.....	0	0,06	27,50	0	0,08	27,49	0	0,02	.
28 - 29.....	0	0,01	.	0	0,02	.	—	—	—
29 - 30.....	0	0,02	.	0	0,03	.	—	—	—
30 - 31.....	—	—	—	—	—	—	—	—	—
31 - 32.....	0	0,01	.	—	—	—	0	0,03	.
32 - 33.....	0	0,01	.	0	0,02	.	—	—	—
33 - 34.....	—	—	—	—	—	—	—	—	—
34 - 35.....	0	0,04	34,56	—	—	—	0	0,11	34,56
35 - 36.....	—	—	—	—	—	—	—	—	—
36 - 37.....	0	0,02	.	0	0,02	.	0	0,02	.
37 - 38.....	—	—	—	—	—	—	—	—	—
38 - 39.....	—	—	—	—	—	—	—	—	—
39 - 40.....	—	—	—	—	—	—	—	—	—
40 - 41.....	—	—	—	—	—	—	—	—	—
41 - 42.....	—	—	—	—	—	—	—	—	—
42 - 43.....	—	—	—	—	—	—	—	—	—
43 - 44.....	—	—	—	—	—	—	—	—	—
44 - 45.....	—	—	—	—	—	—	—	—	—
45 - 46.....	—	—	—	—	—	—	—	—	—
46 - 47.....	—	—	—	—	—	—	—	—	—
47 - 48.....	—	—	—	—	—	—	—	—	—
48 - 49.....	—	—	—	—	—	—	—	—	—
49 - 50.....	—	—	—	—	—	—	—	—	—
50 - 51.....	—	—	—	—	—	—	—	—	—
51 - 52.....	—	—	—	—	—	—	—	—	—
52 - 53.....	—	—	—	—	—	—	—	—	—
53 - 54.....	—	—	—	—	—	—	—	—	—
54 - 55.....	—	—	—	—	—	—	—	—	—
55 - 56.....	—	—	—	—	—	—	—	—	—
56 - 57.....	—	—	—	—	—	—	—	—	—
57 - 58.....	—	—	—	—	—	—	—	—	—
58 - 59.....	—	—	—	—	—	—	—	—	—
59 - 60.....	—	—	—	—	—	—	—	—	—
60 - 61.....	—	—	—	—	—	—	—	—	—
61 - 62.....	—	—	—	—	—	—	—	—	—
62 - 63.....	—	—	—	—	—	—	—	—	—
63 - 64.....	—	—	—	—	—	—	—	—	—
64 - 65.....	—	—	—	—	—	—	—	—	—
65 und mehr.....	0	0,00	.	—	—	—	0	0,01	.

1.1.17 Beschäftigungsverhältnisse nach Bruttostundenverdienst im April 2018

Hessen

A-S Land- und Forstwirtschaft, Fischerei, Produzierendes Gewerbe und Dienstleistungsbereich

Atypische Beschäftigungsverhältnisse - Zeitarbeitsverhältnisse

Von ... bis unter ... Euro	Insgesamt			Frauen			Männer		
	Anzahl	Anteil	arithm. Mittel Bruttoverdienst	Anzahl	Anteil	arithm. Mittel Bruttoverdienst	Anzahl	Anteil	arithm. Mittel Bruttoverdienst
	1 000	%	Euro	1 000	%	Euro	1 000	%	Euro
Insgesamt.....	49	100,00	13,85	14	100,00	13,44	36	100,00	14,01
bis unter 5.....	—	—	—	—	—	—	—	—	—
5 - 6.....	—	—	—	—	—	—	—	—	—
6 - 7.....	—	—	—	—	—	—	—	—	—
7 - 8.....	—	—	—	—	—	—	—	—	—
8 - 9.....	1	1,68	8,79	0	2,08	8,81	1	1,53	8,78
9 - 10.....	7	14,39	9,55	3	18,35	9,56	5	12,85	9,55
10 - 11.....	9	17,50	10,42	3	20,82	10,40	6	16,21	10,43
11 - 12.....	6	12,27	11,50	2	12,21	11,47	4	12,29	11,51
12 - 13.....	5	10,13	12,46	1	8,03	12,55	4	10,94	12,44
13 - 14.....	5	9,71	13,51	1	5,27	13,57	4	11,44	13,49
14 - 15.....	4	8,18	14,47	1	6,99	14,45	3	8,64	14,47
15 - 16.....	2	4,13	15,52	1	4,05	15,63	1	4,16	15,48
16 - 17.....	2	4,53	16,48	1	4,72	16,41	2	4,45	16,50
17 - 18.....	2	3,21	17,55	0	3,15	17,63	1	3,24	17,52
18 - 19.....	2	3,07	18,47	0	3,15	18,51	1	3,04	18,45
19 - 20.....	1	2,00	19,52	0	2,09	19,63	1	1,97	19,47
20 - 21.....	1	2,76	20,54	0	2,36	20,51	1	2,91	20,55
21 - 22.....	1	1,43	21,48	0	1,63	21,57	0	1,35	21,43
22 - 23.....	0	0,61	22,46	0	0,99	22,69	0	0,46	22,27
23 - 24.....	0	0,74	23,49	0	0,47	.	0	0,85	23,45
24 - 25.....	0	0,74	24,50	0	0,75	24,60	0	0,74	24,46
25 - 26.....	0	0,73	25,54	0	0,84	25,53	0	0,68	25,54
26 - 27.....	0	0,26	26,44	0	0,35	.	0	0,22	.
27 - 28.....	0	0,11	.	0	0,19	.	0	0,07	.
28 - 29.....	0	0,16	.	0	0,39	.	0	0,07	.
29 - 30.....	0	0,13	.	0	0,28	.	0	0,07	.
30 - 31.....	0	0,15	.	0	0,19	.	0	0,13	.
31 - 32.....	0	0,05	.	0	0,20	.	—	—	—
32 - 33.....	0	0,05	.	—	—	—	0	0,07	.
33 - 34.....	0	0,05	.	—	—	—	0	0,07	.
34 - 35.....	0	0,11	.	—	—	—	0	0,15	.
35 - 36.....	0	0,10	.	—	—	—	0	0,14	.
36 - 37.....	0	0,07	.	—	—	—	0	0,09	.
37 - 38.....	0	0,07	.	—	—	—	0	0,09	.
38 - 39.....	0	0,08	.	—	—	—	0	0,11	.
39 - 40.....	0	0,07	.	—	—	—	0	0,09	.
40 - 41.....	—	—	—	—	—	—	—	—	—
41 - 42.....	0	0,13	.	0	0,23	.	0	0,09	.
42 - 43.....	—	—	—	—	—	—	—	—	—
43 - 44.....	0	0,05	.	—	—	—	0	0,07	.
44 - 45.....	—	—	—	—	—	—	—	—	—
45 - 46.....	0	0,05	.	—	—	—	0	0,07	.
46 - 47.....	—	—	—	—	—	—	—	—	—
47 - 48.....	0	0,07	.	—	—	—	0	0,09	.
48 - 49.....	—	—	—	—	—	—	—	—	—
49 - 50.....	0	0,07	.	—	—	—	0	0,09	.
50 - 51.....	—	—	—	—	—	—	—	—	—
51 - 52.....	—	—	—	—	—	—	—	—	—
52 - 53.....	—	—	—	—	—	—	—	—	—
53 - 54.....	0	0,20	.	0	0,23	.	0	0,18	.
54 - 55.....	—	—	—	—	—	—	—	—	—
55 - 56.....	—	—	—	—	—	—	—	—	—
56 - 57.....	—	—	—	—	—	—	—	—	—
57 - 58.....	—	—	—	—	—	—	—	—	—
58 - 59.....	—	—	—	—	—	—	—	—	—
59 - 60.....	—	—	—	—	—	—	—	—	—
60 - 61.....	—	—	—	—	—	—	—	—	—
61 - 62.....	0	0,07	.	—	—	—	0	0,09	.
62 - 63.....	—	—	—	—	—	—	—	—	—
63 - 64.....	0	0,07	.	—	—	—	0	0,09	.
64 - 65.....	—	—	—	—	—	—	—	—	—
65 und mehr.....	0	0,08	.	—	—	—	0	0,11	.

1.2.1 Beschäftigungsverhältnisse nach Bruttomonatsverdienst im April 2018

Hessen
A-S Land- und Forstwirtschaft, Fischerei, Produzierendes Gewerbe und Dienstleistungsbereich
Insgesamt

Von ... bis unter ... Euro	Insgesamt			Frauen			Männer		
	Anzahl	Anteil	arithm. Mittel Bruttoverdienst	Anzahl	Anteil	arithm. Mittel Bruttoverdienst	Anzahl	Anteil	arithm. Mittel Bruttoverdienst
	1 000	%	Euro	1 000	%	Euro	1 000	%	Euro
Insgesamt.....	3 072	100,00	2 929	1 459	100,00	2 257	1 613	100,00	3 537
bis unter 100.....	31	1,00	66	19	1,31	66	12	0,72	66
100 - 300.....	127	4,13	203	76	5,20	203	51	3,17	204
300 - 500.....	292	9,49	419	183	12,54	419	109	6,73	419
500 - 700.....	61	1,99	597	36	2,49	594	25	1,53	602
700 - 900.....	89	2,90	804	56	3,87	808	33	2,01	796
900 - 1100.....	96	3,11	996	60	4,14	997	35	2,19	996
1100 - 1300.....	91	2,97	1 197	68	4,66	1 195	23	1,45	1 201
1300 - 1500.....	92	2,99	1 401	67	4,61	1 398	25	1,53	1 407
1500 - 1700.....	108	3,51	1 594	73	4,97	1 595	35	2,18	1 592
1700 - 1900.....	113	3,68	1 796	69	4,73	1 795	44	2,73	1 798
1900 - 2100.....	124	4,04	1 998	70	4,76	1 998	55	3,38	1 998
2100 - 2300.....	127	4,14	2 197	63	4,29	2 199	65	4,00	2 196
2300 - 2500.....	129	4,19	2 396	59	4,05	2 396	70	4,31	2 396
2500 - 2700.....	139	4,53	2 592	62	4,28	2 592	77	4,76	2 593
2700 - 2900.....	136	4,43	2 797	59	4,05	2 801	77	4,77	2 795
2900 - 3100.....	138	4,50	2 997	58	3,99	2 995	80	4,96	2 999
3100 - 3300.....	117	3,81	3 193	48	3,29	3 193	69	4,29	3 193
3300 - 3500.....	103	3,36	3 396	42	2,89	3 395	61	3,77	3 397
3500 - 3700.....	105	3,42	3 592	42	2,88	3 593	63	3,91	3 591
3700 - 3900.....	88	2,86	3 797	34	2,33	3 796	54	3,34	3 798
3900 - 4100.....	79	2,59	3 999	31	2,11	3 998	49	3,02	3 999
4100 - 4300.....	69	2,24	4 196	24	1,67	4 193	44	2,75	4 197
4300 - 4500.....	62	2,02	4 393	22	1,49	4 389	40	2,50	4 396
4500 - 4700.....	56	1,84	4 593	19	1,31	4 591	37	2,31	4 593
4700 - 4900.....	53	1,72	4 798	18	1,21	4 797	35	2,18	4 799
4900 - 5100.....	43	1,40	4 995	11	0,75	4 993	32	1,98	4 996
5100 - 5300.....	39	1,28	5 197	12	0,82	5 203	27	1,70	5 195
5300 - 5500.....	35	1,13	5 394	9	0,62	5 392	26	1,59	5 395
5500 - 5700.....	35	1,14	5 592	9	0,62	5 595	26	1,62	5 591
5700 - 5900.....	30	0,98	5 799	9	0,63	5 794	21	1,29	5 801
5900 - 6100.....	25	0,80	5 997	6	0,41	6 002	19	1,15	5 995
6100 - 6300.....	24	0,78	6 196	5	0,34	6 190	19	1,18	6 198
6300 - 6500.....	18	0,59	6 394	3	0,24	6 385	15	0,92	6 396
6500 - 6700.....	20	0,66	6 593	4	0,27	6 589	16	1,01	6 594
6700 - 6900.....	15	0,48	6 799	3	0,20	6 802	12	0,73	6 798
6900 - 7100.....	16	0,51	7 003	4	0,26	7 006	12	0,74	7 002
7100 - 7300.....	13	0,43	7 192	3	0,20	7 192	10	0,64	7 193
7300 - 7500.....	12	0,40	7 400	2	0,13	7 393	10	0,65	7 401
7500 - 7700.....	11	0,34	7 586	2	0,14	7 584	9	0,53	7 587
7700 - 7900.....	8	0,27	7 790	2	0,13	7 779	6	0,39	7 794
7900 - 8100.....	9	0,28	8 003	2	0,12	8 008	7	0,43	8 002
8100 - 8300.....	8	0,25	8 201	1	0,08	8 210	7	0,41	8 200
8300 - 8500.....	8	0,26	8 397	2	0,13	8 383	6	0,37	8 401
8500 - 8700.....	5	0,18	8 597	1	0,05	8 587	5	0,29	8 598
8700 - 8900.....	5	0,18	8 794	1	0,05	8 817	5	0,29	8 790
8900 - 9100.....	5	0,16	8 987	1	0,10	8 971	3	0,21	8 993
9100 - 9300.....	5	0,15	9 196	1	0,06	9 204	4	0,24	9 195
9300 - 9500.....	4	0,12	9 405	1	0,04	9 412	3	0,19	9 403
9500 - 9700.....	4	0,14	9 596	0	0,03	9 599	4	0,23	9 596
9700 - 9900.....	2	0,08	9 791	0	0,02	9 794	2	0,13	9 791
9900 - 10100.....	4	0,14	10 007	0	0,02	10 007	4	0,24	10 007
10100 - 10300.....	3	0,10	10 195	0	0,03	10 221	3	0,17	10 192
10300 - 10500.....	3	0,08	10 395	0	0,02	10 393	2	0,14	10 396
10500 - 10700.....	3	0,10	10 575	0	0,03	10 570	3	0,16	10 575
10700 - 10900.....	3	0,09	10 805	0	0,03	10 853	2	0,13	10 794
10900 - 11100.....	2	0,06	10 993	0	0,03	11 003	1	0,09	10 991
11100 - 11300.....	1	0,05	11 208	0	0,02	11 191	1	0,07	11 212
11300 - 11500.....	1	0,04	11 422	0	0,01	.	1	0,07	11 421
11500 - 11700.....	2	0,06	11 609	0	0,00	.	2	0,11	11 609
11700 - 11900.....	2	0,05	11 795	0	0,01	11 823	1	0,09	11 792
11900 - 12100.....	1	0,04	12 018	0	0,03	12 040	1	0,05	12 007
12100 und mehr.....	24	0,77	17 135	3	0,22	15 767	21	1,28	17 346

1.2.2 Beschäftigungsverhältnisse nach Bruttomonatsverdienst im April 2018

Hessen

A-S Land- und Forstwirtschaft, Fischerei, Produzierendes Gewerbe und Dienstleistungsbereich
Auszubildende

Von ... bis unter ... Euro	Insgesamt			Frauen			Männer		
	Anzahl	Anteil	arithm. Mittel Bruttoverdienst	Anzahl	Anteil	arithm. Mittel Bruttoverdienst	Anzahl	Anteil	arithm. Mittel Bruttoverdienst
	1 000	%	Euro	1 000	%	Euro	1 000	%	Euro
Insgesamt.....	107	100,00	943	52	100,00	956	55	100,00	932
bis unter 300.....	0	0,41	166	0	0,66	168	0	0,17	.
300 - 325.....	0	0,16	307	0	0,29	305	0	0,04	.
325 - 350.....	1	1,19	337	1	1,31	338	1	1,07	337
350 - 375.....	1	1,28	366	1	1,62	362	1	0,96	372
375 - 400.....	0	0,03	.	—	—	—	0	0,05	.
400 - 425.....	0	0,21	400	0	0,19	.	0	0,23	400
425 - 450.....	0	0,18	431	0	0,26	431	0	0,11	.
450 - 475.....	1	1,20	450	1	1,82	450	0	0,61	451
475 - 500.....	0	0,26	486	0	0,15	.	0	0,36	489
500 - 525.....	2	1,54	504	1	2,03	504	1	1,08	504
525 - 550.....	0	0,41	538	0	0,39	536	0	0,42	539
550 - 575.....	1	0,97	552	1	1,52	551	0	0,45	557
575 - 600.....	0	0,36	586	0	0,27	581	0	0,45	589
600 - 625.....	3	2,55	609	1	1,55	606	2	3,49	611
625 - 650.....	2	1,76	636	1	1,81	636	1	1,70	636
650 - 675.....	4	3,93	661	1	2,35	659	3	5,40	662
675 - 700.....	2	2,13	685	1	1,23	683	2	2,97	686
700 - 725.....	3	2,39	708	1	1,49	706	2	3,23	709
725 - 750.....	3	2,59	736	1	1,61	734	2	3,51	736
750 - 775.....	4	3,47	761	2	3,41	762	2	3,52	760
775 - 800.....	3	2,85	789	1	2,28	789	2	3,39	790
800 - 825.....	7	6,20	806	4	7,29	806	3	5,17	807
825 - 850.....	4	3,54	837	2	4,50	838	1	2,64	835
850 - 875.....	5	4,46	856	3	5,07	855	2	3,88	858
875 - 900.....	3	2,51	885	1	2,24	885	2	2,77	884
900 - 925.....	5	4,92	907	3	5,06	905	3	4,78	909
925 - 950.....	3	2,80	937	1	2,22	935	2	3,35	938
950 - 975.....	3	3,06	960	2	3,21	959	2	2,92	961
975 - 1000.....	4	3,32	987	1	2,30	984	2	4,27	988
1000 - 1025.....	3	2,83	1 009	1	2,13	1 010	2	3,49	1 009
1025 - 1050.....	3	2,46	1 036	1	2,39	1 034	1	2,52	1 038
1050 - 1075.....	4	4,14	1 061	2	2,98	1 061	3	5,23	1 061
1075 - 1100.....	4	3,33	1 086	2	4,00	1 087	1	2,70	1 086
1100 - 1125.....	3	2,92	1 112	2	4,02	1 113	1	1,90	1 111
1125 - 1150.....	4	3,54	1 137	2	3,54	1 137	2	3,53	1 137
1150 - 1175.....	2	1,80	1 161	1	1,74	1 161	1	1,87	1 162
1175 - 1200.....	1	0,90	1 187	0	0,87	1 188	1	0,92	1 187
1200 - 1225.....	2	1,64	1 210	1	1,95	1 209	1	1,36	1 210
1225 - 1250.....	1	1,20	1 234	1	1,31	1 233	1	1,09	1 237
1250 - 1275.....	3	2,79	1 264	2	3,48	1 263	1	2,14	1 264
1275 - 1300.....	2	1,87	1 288	1	1,78	1 288	1	1,95	1 289
1300 - 1325.....	1	0,66	1 310	0	0,51	1 312	0	0,79	1 308
1325 - 1350.....	1	0,75	1 335	0	0,63	1 334	0	0,87	1 335
1350 - 1375.....	0	0,14	1 358	0	0,09	.	0	0,18	.
1375 - 1400.....	0	0,23	1 382	0	0,13	.	0	0,33	1 381
1400 - 1425.....	2	1,40	1 407	1	1,17	1 410	1	1,63	1 405
1425 - 1450.....	2	1,48	1 434	1	2,23	1 434	0	0,78	1 436
1450 - 1475.....	0	0,28	1 465	0	0,37	1 464	0	0,19	1 466
1475 - 1500.....	2	1,49	1 482	1	1,81	1 483	1	1,20	1 482
1500 - 1525.....	1	0,55	1 503	0	0,75	1 502	0	0,35	1 506
1525 - 1550.....	0	0,38	1 543	0	0,64	1 543	0	0,14	.
1550 - 1575.....	1	0,66	1 556	1	1,11	1 556	0	0,24	1 555
1575 - 1600.....	0	0,13	1 583	0	0,16	.	0	0,10	.
1600 - 1625.....	0	0,27	1 617	0	0,35	1 618	0	0,20	1 616
1625 - 1650.....	0	0,04	.	0	0,08	.	—	—	—
1650 - 1675.....	0	0,15	1 657	0	0,06	.	0	0,23	1 655
1675 - 1700.....	0	0,11	1 687	0	0,23	1 687	—	—	—
1700 - 1725.....	0	0,05	.	—	—	—	0	0,10	.
1725 - 1750.....	0	0,18	1 735	0	0,28	1 736	0	0,08	.
1750 - 1775.....	0	0,05	.	0	0,11	.	—	—	—
1775 - 1800.....	0	0,24	1 785	0	0,34	1 782	0	0,14	.
1800 und mehr.....	1	0,69	2 103	0	0,63	1 929	0	0,75	2 240

1.2.3 Beschäftigungsverhältnisse nach Bruttomonatsverdienst im April 2018

Hessen

A-S Land- und Forstwirtschaft, Fischerei, Produzierendes Gewerbe und Dienstleistungsbereich
Insgesamt ohne Auszubildende

Von ... bis unter ... Euro	Insgesamt			Frauen			Männer		
	Anzahl	Anteil	arithm. Mittel Bruttoverdienst	Anzahl	Anteil	arithm. Mittel Bruttoverdienst	Anzahl	Anteil	arithm. Mittel Bruttoverdienst
	1 000	%	Euro	1 000	%	Euro	1 000	%	Euro
Insgesamt.....	2 966	100,00	3 000	1 407	100,00	2 304	1 558	100,00	3 629
bis unter 100.....	31	1,03	66	19	1,35	66	12	0,74	66
100 - 300.....	126	4,26	203	75	5,36	203	51	3,27	204
300 - 500.....	287	9,67	419	180	12,79	419	107	6,84	419
500 - 700.....	47	1,57	590	31	2,17	592	16	1,02	584
700 - 900.....	59	1,99	804	42	2,99	808	17	1,09	795
900 - 1100.....	67	2,26	997	48	3,40	998	19	1,23	996
1100 - 1300.....	74	2,48	1 198	58	4,14	1 197	15	0,98	1 206
1300 - 1500.....	85	2,87	1 400	64	4,53	1 397	21	1,37	1 408
1500 - 1700.....	105	3,55	1 595	71	5,03	1 596	34	2,21	1 592
1700 - 1900.....	112	3,79	1 796	68	4,86	1 795	44	2,82	1 798
1900 - 2100.....	124	4,18	1 998	69	4,93	1 998	54	3,49	1 998
2100 - 2300.....	127	4,28	2 197	63	4,45	2 199	64	4,14	2 196
2300 - 2500.....	129	4,34	2 396	59	4,20	2 396	70	4,46	2 396
2500 - 2700.....	139	4,69	2 592	62	4,43	2 592	77	4,93	2 593
2700 - 2900.....	136	4,59	2 797	59	4,20	2 801	77	4,93	2 795
2900 - 3100.....	138	4,66	2 997	58	4,14	2 995	80	5,13	2 999
3100 - 3300.....	117	3,95	3 193	48	3,41	3 193	69	4,44	3 193
3300 - 3500.....	103	3,48	3 396	42	3,00	3 395	61	3,91	3 397
3500 - 3700.....	105	3,54	3 592	42	2,99	3 593	63	4,05	3 591
3700 - 3900.....	88	2,97	3 797	34	2,42	3 796	54	3,46	3 798
3900 - 4100.....	79	2,68	3 999	31	2,19	3 998	49	3,13	3 999
4100 - 4300.....	69	2,32	4 196	24	1,73	4 193	44	2,85	4 197
4300 - 4500.....	62	2,09	4 393	22	1,54	4 389	40	2,59	4 396
4500 - 4700.....	56	1,90	4 593	19	1,36	4 591	37	2,40	4 593
4700 - 4900.....	53	1,78	4 798	18	1,25	4 797	35	2,26	4 799
4900 - 5100.....	43	1,45	4 995	11	0,78	4 993	32	2,05	4 996
5100 - 5300.....	39	1,33	5 197	12	0,85	5 203	27	1,76	5 195
5300 - 5500.....	35	1,17	5 394	9	0,64	5 392	26	1,64	5 395
5500 - 5700.....	35	1,19	5 592	9	0,64	5 595	26	1,68	5 591
5700 - 5900.....	30	1,01	5 799	9	0,65	5 794	21	1,33	5 801
5900 - 6100.....	25	0,83	5 997	6	0,43	6 002	19	1,19	5 995
6100 - 6300.....	24	0,81	6 196	5	0,35	6 190	19	1,22	6 198
6300 - 6500.....	18	0,61	6 394	3	0,24	6 385	15	0,95	6 396
6500 - 6700.....	20	0,68	6 593	4	0,28	6 589	16	1,05	6 594
6700 - 6900.....	15	0,50	6 799	3	0,21	6 802	12	0,76	6 798
6900 - 7100.....	16	0,53	7 003	4	0,27	7 006	12	0,77	7 002
7100 - 7300.....	13	0,45	7 192	3	0,21	7 192	10	0,66	7 193
7300 - 7500.....	12	0,41	7 400	2	0,13	7 393	10	0,67	7 401
7500 - 7700.....	11	0,36	7 586	2	0,14	7 584	9	0,55	7 587
7700 - 7900.....	8	0,28	7 790	2	0,14	7 779	6	0,40	7 794
7900 - 8100.....	9	0,29	8 003	2	0,12	8 008	7	0,45	8 002
8100 - 8300.....	8	0,26	8 201	1	0,08	8 210	7	0,42	8 200
8300 - 8500.....	8	0,27	8 397	2	0,13	8 383	6	0,38	8 401
8500 - 8700.....	5	0,18	8 597	1	0,05	8 587	5	0,30	8 598
8700 - 8900.....	5	0,18	8 794	1	0,05	8 817	5	0,30	8 790
8900 - 9100.....	5	0,16	8 987	1	0,10	8 971	3	0,22	8 993
9100 - 9300.....	5	0,16	9 196	1	0,06	9 204	4	0,24	9 195
9300 - 9500.....	4	0,12	9 405	1	0,04	9 412	3	0,20	9 403
9500 - 9700.....	4	0,14	9 596	0	0,03	9 599	4	0,24	9 596
9700 - 9900.....	2	0,08	9 791	0	0,02	9 794	2	0,13	9 791
9900 - 10100.....	4	0,14	10 007	0	0,03	10 007	4	0,25	10 007
10100 - 10300.....	3	0,11	10 195	0	0,03	10 221	3	0,18	10 192
10300 - 10500.....	3	0,09	10 395	0	0,02	10 393	2	0,14	10 396
10500 - 10700.....	3	0,10	10 575	0	0,03	10 570	3	0,16	10 575
10700 - 10900.....	3	0,09	10 805	0	0,04	10 853	2	0,14	10 794
10900 - 11100.....	2	0,06	10 993	0	0,03	11 003	1	0,09	10 991
11100 - 11300.....	1	0,05	11 208	0	0,02	11 191	1	0,07	11 212
11300 - 11500.....	1	0,04	11 422	0	0,01	.	1	0,08	11 421
11500 - 11700.....	2	0,06	11 609	0	0,00	.	2	0,12	11 609
11700 - 11900.....	2	0,05	11 795	0	0,01	11 823	1	0,09	11 792
11900 - 12100.....	1	0,04	12 018	0	0,03	12 040	1	0,05	12 007
12100 und mehr.....	24	0,80	17 135	3	0,22	15 767	21	1,32	17 346

1.2.4 Beschäftigungsverhältnisse nach Bruttomonatsverdienst im April 2018

Hessen

A-S Land- und Forstwirtschaft, Fischerei, Produzierendes Gewerbe und Dienstleistungsbereich
Vollzeitbeschäftigte

Von ... bis unter ... Euro	Insgesamt			Frauen			Männer		
	Anzahl	Anteil	arithm. Mittel Bruttoverdienst	Anzahl	Anteil	arithm. Mittel Bruttoverdienst	Anzahl	Anteil	arithm. Mittel Bruttoverdienst
	1 000	%	Euro	1 000	%	Euro	1 000	%	Euro
Insgesamt.....	1 728	100,00	4 124	525	100,00	3 683	1 203	100,00	4 316
bis unter 100.....	—	—	—	—	—	—	—	—	—
100 - 300.....	—	—	—	—	—	—	—	—	—
300 - 500.....	—	—	—	—	—	—	—	—	—
500 - 700.....	0	0,02	629	0	0,02	635	0	0,02	625
700 - 900.....	0	0,00	.	0	0,01	.	—	—	—
900 - 1100.....	0	0,00	.	0	0,01	.	0	0,00	.
1100 - 1300.....	1	0,04	1 272	0	0,04	1 277	0	0,04	1 269
1300 - 1500.....	11	0,63	1 437	5	0,92	1 440	6	0,51	1 435
1500 - 1700.....	35	2,05	1 598	14	2,74	1 601	21	1,75	1 596
1700 - 1900.....	55	3,19	1 794	22	4,19	1 794	33	2,76	1 794
1900 - 2100.....	71	4,09	1 996	27	5,11	1 995	44	3,64	1 996
2100 - 2300.....	82	4,75	2 197	27	5,07	2 197	55	4,61	2 196
2300 - 2500.....	88	5,10	2 394	26	4,92	2 392	62	5,18	2 395
2500 - 2700.....	104	5,99	2 591	33	6,31	2 589	70	5,86	2 592
2700 - 2900.....	108	6,26	2 796	36	6,93	2 800	72	5,97	2 795
2900 - 3100.....	114	6,58	2 998	39	7,50	2 996	74	6,18	2 999
3100 - 3300.....	99	5,72	3 193	34	6,40	3 190	65	5,43	3 194
3300 - 3500.....	88	5,07	3 395	31	5,83	3 394	57	4,74	3 396
3500 - 3700.....	89	5,14	3 591	30	5,64	3 592	59	4,91	3 591
3700 - 3900.....	76	4,42	3 797	25	4,85	3 795	51	4,23	3 797
3900 - 4100.....	69	4,01	4 000	23	4,38	3 999	46	3,84	4 000
4100 - 4300.....	61	3,54	4 197	19	3,65	4 194	42	3,50	4 197
4300 - 4500.....	55	3,20	4 393	17	3,25	4 387	38	3,17	4 396
4500 - 4700.....	51	2,96	4 592	15	2,88	4 592	36	2,99	4 593
4700 - 4900.....	48	2,76	4 798	14	2,71	4 798	34	2,79	4 798
4900 - 5100.....	40	2,32	4 996	9	1,74	4 993	31	2,58	4 997
5100 - 5300.....	37	2,12	5 197	10	1,91	5 202	27	2,21	5 195
5300 - 5500.....	32	1,88	5 395	8	1,51	5 391	25	2,04	5 396
5500 - 5700.....	33	1,88	5 592	7	1,42	5 594	25	2,08	5 591
5700 - 5900.....	28	1,60	5 799	8	1,48	5 791	20	1,65	5 801
5900 - 6100.....	23	1,34	5 997	5	1,02	6 001	18	1,48	5 996
6100 - 6300.....	22	1,30	6 197	4	0,82	6 190	18	1,51	6 198
6300 - 6500.....	18	1,01	6 394	3	0,60	6 384	14	1,20	6 396
6500 - 6700.....	19	1,12	6 593	4	0,68	6 590	16	1,32	6 594
6700 - 6900.....	15	0,84	6 798	3	0,55	6 800	12	0,97	6 798
6900 - 7100.....	15	0,87	7 002	3	0,62	7 005	12	0,98	7 001
7100 - 7300.....	13	0,73	7 193	3	0,54	7 192	10	0,82	7 193
7300 - 7500.....	12	0,70	7 400	2	0,33	7 395	10	0,85	7 401
7500 - 7700.....	10	0,58	7 587	2	0,30	7 588	8	0,70	7 587
7700 - 7900.....	8	0,45	7 789	2	0,34	7 779	6	0,50	7 793
7900 - 8100.....	8	0,48	8 004	1	0,28	8 013	7	0,57	8 002
8100 - 8300.....	7	0,42	8 201	1	0,20	8 208	6	0,52	8 200
8300 - 8500.....	8	0,44	8 397	2	0,34	8 386	6	0,49	8 401
8500 - 8700.....	5	0,30	8 595	1	0,14	8 589	4	0,37	8 596
8700 - 8900.....	5	0,30	8 795	1	0,12	8 833	5	0,38	8 790
8900 - 9100.....	5	0,28	8 987	1	0,26	8 971	3	0,28	8 994
9100 - 9300.....	4	0,25	9 195	1	0,13	9 199	4	0,31	9 195
9300 - 9500.....	4	0,20	9 404	1	0,10	9 415	3	0,25	9 403
9500 - 9700.....	4	0,23	9 595	0	0,06	9 590	4	0,30	9 596
9700 - 9900.....	2	0,14	9 791	0	0,06	9 794	2	0,17	9 791
9900 - 10100.....	4	0,23	10 008	0	0,04	10 022	4	0,31	10 007
10100 - 10300.....	3	0,18	10 195	0	0,07	10 221	3	0,23	10 192
10300 - 10500.....	2	0,14	10 396	0	0,05	10 401	2	0,18	10 395
10500 - 10700.....	3	0,16	10 573	0	0,07	10 572	2	0,21	10 573
10700 - 10900.....	3	0,15	10 805	0	0,09	10 856	2	0,18	10 794
10900 - 11100.....	2	0,09	10 995	0	0,04	11 005	1	0,11	10 994
11100 - 11300.....	1	0,08	11 208	0	0,05	11 191	1	0,09	11 212
11300 - 11500.....	1	0,07	11 422	0	0,02	.	1	0,10	11 421
11500 - 11700.....	2	0,10	11 615	0	0,01	.	2	0,13	11 615
11700 - 11900.....	2	0,09	11 793	0	0,04	11 823	1	0,11	11 789
11900 - 12100.....	1	0,07	12 022	0	0,07	12 054	1	0,07	12 007
12100 und mehr.....	23	1,31	17 144	3	0,56	15 897	20	1,64	17 330

1.2.5 Beschäftigungsverhältnisse nach Bruttomonatsverdienst im April 2018

Hessen

A-S Land- und Forstwirtschaft, Fischerei, Produzierendes Gewerbe und Dienstleistungsbereich
Vollzeitbeschäftigte - SV-Beschäftigte

Von ... bis unter ... Euro	Insgesamt			Frauen			Männer		
	Anzahl	Anteil	arithm. Mittel Bruttoverdienst	Anzahl	Anteil	arithm. Mittel Bruttoverdienst	Anzahl	Anteil	arithm. Mittel Bruttoverdienst
	1 000	%	Euro	1 000	%	Euro	1 000	%	Euro
Insgesamt.....	1 617	100,00	4 070	488	100,00	3 611	1 129	100,00	4 268
bis unter 100.....	—	—	—	—	—	—	—	—	—
100 - 300.....	—	—	—	—	—	—	—	—	—
300 - 500.....	—	—	—	—	—	—	—	—	—
500 - 700.....	0	0,02	655	0	0,02	635	0	0,01	668
700 - 900.....	0	0,00	.	0	0,01	.	—	—	—
900 - 1100.....	0	0,00	.	0	0,00	.	0	0,00	.
1100 - 1300.....	1	0,04	1 275	0	0,03	1 289	0	0,04	1 269
1300 - 1500.....	11	0,66	1 438	5	0,96	1 441	6	0,54	1 436
1500 - 1700.....	35	2,19	1 598	14	2,94	1 601	21	1,86	1 596
1700 - 1900.....	55	3,41	1 794	22	4,50	1 794	33	2,94	1 794
1900 - 2100.....	70	4,36	1 996	27	5,48	1 995	44	3,87	1 996
2100 - 2300.....	81	4,99	2 197	26	5,36	2 198	55	4,83	2 196
2300 - 2500.....	87	5,38	2 394	25	5,23	2 392	61	5,44	2 395
2500 - 2700.....	101	6,22	2 590	32	6,60	2 589	68	6,05	2 591
2700 - 2900.....	103	6,40	2 797	35	7,13	2 801	69	6,08	2 795
2900 - 3100.....	110	6,82	2 998	38	7,87	2 997	72	6,36	2 999
3100 - 3300.....	95	5,88	3 192	32	6,63	3 189	63	5,55	3 194
3300 - 3500.....	83	5,14	3 395	29	5,96	3 393	54	4,78	3 396
3500 - 3700.....	84	5,19	3 591	28	5,72	3 591	56	4,97	3 591
3700 - 3900.....	71	4,41	3 796	24	4,89	3 795	47	4,21	3 797
3900 - 4100.....	63	3,89	3 999	21	4,30	3 997	42	3,72	4 000
4100 - 4300.....	53	3,31	4 196	16	3,30	4 193	37	3,31	4 197
4300 - 4500.....	48	3,00	4 393	14	2,96	4 385	34	3,01	4 396
4500 - 4700.....	44	2,75	4 592	12	2,56	4 589	32	2,83	4 593
4700 - 4900.....	41	2,55	4 798	11	2,31	4 799	30	2,65	4 798
4900 - 5100.....	35	2,15	4 997	8	1,55	4 993	27	2,40	4 998
5100 - 5300.....	30	1,87	5 197	7	1,48	5 205	23	2,05	5 195
5300 - 5500.....	26	1,63	5 394	6	1,22	5 390	20	1,81	5 395
5500 - 5700.....	29	1,80	5 590	6	1,30	5 591	23	2,02	5 590
5700 - 5900.....	24	1,46	5 800	6	1,29	5 793	17	1,53	5 803
5900 - 6100.....	21	1,30	5 999	5	0,97	6 004	16	1,44	5 998
6100 - 6300.....	21	1,30	6 197	4	0,81	6 188	17	1,51	6 199
6300 - 6500.....	16	0,98	6 393	3	0,55	6 380	13	1,16	6 396
6500 - 6700.....	17	1,07	6 593	3	0,59	6 590	14	1,27	6 594
6700 - 6900.....	14	0,84	6 799	3	0,54	6 803	11	0,97	6 798
6900 - 7100.....	14	0,87	7 003	3	0,61	7 008	11	0,98	7 002
7100 - 7300.....	11	0,70	7 192	2	0,51	7 189	9	0,79	7 193
7300 - 7500.....	11	0,69	7 401	2	0,32	7 396	10	0,84	7 402
7500 - 7700.....	9	0,57	7 589	1	0,30	7 589	8	0,68	7 589
7700 - 7900.....	8	0,47	7 788	2	0,35	7 777	6	0,52	7 792
7900 - 8100.....	8	0,47	8 003	1	0,27	8 023	6	0,55	7 999
8100 - 8300.....	7	0,43	8 202	1	0,21	8 209	6	0,52	8 201
8300 - 8500.....	7	0,45	8 397	2	0,34	8 383	6	0,50	8 401
8500 - 8700.....	5	0,29	8 592	1	0,15	8 589	4	0,35	8 593
8700 - 8900.....	5	0,32	8 796	1	0,12	8 835	5	0,40	8 790
8900 - 9100.....	4	0,27	8 991	1	0,28	8 971	3	0,27	9 000
9100 - 9300.....	4	0,26	9 195	1	0,14	9 199	4	0,31	9 194
9300 - 9500.....	3	0,21	9 405	0	0,10	9 416	3	0,26	9 403
9500 - 9700.....	3	0,21	9 597	0	0,07	9 592	3	0,27	9 598
9700 - 9900.....	2	0,14	9 791	0	0,07	9 793	2	0,17	9 790
9900 - 10100.....	4	0,23	10 009	0	0,04	10 025	3	0,31	10 009
10100 - 10300.....	3	0,19	10 195	0	0,07	10 221	3	0,24	10 192
10300 - 10500.....	2	0,15	10 396	0	0,05	10 403	2	0,19	10 395
10500 - 10700.....	3	0,16	10 576	0	0,07	10 572	2	0,20	10 577
10700 - 10900.....	2	0,14	10 802	0	0,09	10 856	2	0,17	10 789
10900 - 11100.....	1	0,09	10 995	0	0,04	11 001	1	0,11	10 994
11100 - 11300.....	1	0,08	11 207	0	0,05	11 191	1	0,10	11 211
11300 - 11500.....	1	0,07	11 424	0	0,02	.	1	0,09	11 424
11500 - 11700.....	2	0,10	11 615	0	0,01	.	2	0,14	11 615
11700 - 11900.....	1	0,09	11 793	0	0,04	11 823	1	0,11	11 788
11900 - 12100.....	1	0,07	12 022	0	0,07	12 057	1	0,07	12 007
12100 und mehr.....	21	1,29	17 125	3	0,54	15 769	18	1,61	17 322

1.2.6 Beschäftigungsverhältnisse nach Bruttomonatsverdienst im April 2018

Hessen

A-S Land- und Forstwirtschaft, Fischerei, Produzierendes Gewerbe und Dienstleistungsbereich
Vollzeitbeschäftigte - Beamte

Von ... bis unter ... Euro	Insgesamt			Frauen			Männer		
	Anzahl	Anteil	arithm. Mittel Bruttoverdienst	Anzahl	Anteil	arithm. Mittel Bruttoverdienst	Anzahl	Anteil	arithm. Mittel Bruttoverdienst
	1 000	%	Euro	1 000	%	Euro	1 000	%	Euro
Insgesamt.....	95	100,00	4 596	34	100,00	4 561	61	100,00	4 616
bis unter 100.....	—	—	—	—	—	—	—	—	—
100 - 300.....	—	—	—	—	—	—	—	—	—
300 - 500.....	—	—	—	—	—	—	—	—	—
500 - 700.....	—	—	—	—	—	—	—	—	—
700 - 900.....	—	—	—	—	—	—	—	—	—
900 - 1100.....	—	—	—	—	—	—	—	—	—
1100 - 1300.....	—	—	—	—	—	—	—	—	—
1300 - 1500.....	—	—	—	—	—	—	—	—	—
1500 - 1700.....	—	—	—	—	—	—	—	—	—
1700 - 1900.....	—	—	—	—	—	—	—	—	—
1900 - 2100.....	0	0,01	.	0	0,03	.	—	—	—
2100 - 2300.....	1	0,78	2 204	0	0,35	2 217	1	1,03	2 202
2300 - 2500.....	1	1,07	2 392	0	0,94	2 400	1	1,14	2 388
2500 - 2700.....	2	2,26	2 613	1	1,75	2 627	2	2,55	2 608
2700 - 2900.....	4	4,72	2 797	2	4,55	2 784	3	4,81	2 804
2900 - 3100.....	3	3,48	2 984	1	2,79	2 973	2	3,87	2 989
3100 - 3300.....	4	3,70	3 203	1	3,63	3 209	2	3,73	3 199
3300 - 3500.....	4	4,32	3 411	2	4,51	3 415	3	4,21	3 410
3500 - 3700.....	5	4,78	3 600	2	5,02	3 599	3	4,64	3 601
3700 - 3900.....	5	4,98	3 802	2	4,47	3 800	3	5,26	3 803
3900 - 4100.....	6	6,18	4 010	2	6,02	4 015	4	6,26	4 008
4100 - 4300.....	7	7,81	4 203	3	8,31	4 207	5	7,53	4 201
4300 - 4500.....	7	7,04	4 396	3	7,72	4 396	4	6,66	4 397
4500 - 4700.....	6	6,50	4 599	2	7,12	4 610	4	6,16	4 592
4700 - 4900.....	6	6,54	4 798	3	8,02	4 791	3	5,71	4 803
4900 - 5100.....	5	5,05	4 991	2	4,59	4 993	3	5,31	4 990
5100 - 5300.....	6	6,18	5 196	3	8,20	5 195	3	5,05	5 196
5300 - 5500.....	5	5,03	5 391	2	5,14	5 388	3	4,97	5 392
5500 - 5700.....	3	3,08	5 611	1	3,03	5 620	2	3,11	5 605
5700 - 5900.....	4	3,80	5 789	1	3,97	5 786	2	3,70	5 791
5900 - 6100.....	2	1,90	5 971	0	1,43	5 973	1	2,16	5 970
6100 - 6300.....	1	1,06	6 204	0	0,99	6 211	1	1,09	6 200
6300 - 6500.....	1	1,30	6 407	0	1,26	6 414	1	1,32	6 402
6500 - 6700.....	2	1,87	6 587	1	1,71	6 579	1	1,96	6 591
6700 - 6900.....	1	1,00	6 792	0	0,76	6 769	1	1,13	6 800
6900 - 7100.....	1	0,72	6 986	0	0,67	6 976	0	0,74	6 991
7100 - 7300.....	1	1,27	7 199	0	0,94	7 216	1	1,45	7 192
7300 - 7500.....	1	0,84	7 385	0	0,50	7 382	1	1,04	7 385
7500 - 7700.....	0	0,52	7 582	0	0,27	.	0	0,66	7 582
7700 - 7900.....	0	0,28	7 817	0	0,18	.	0	0,33	7 811
7900 - 8100.....	0	0,27	8 000	0	0,13	.	0	0,35	8 000
8100 - 8300.....	0	0,29	8 188	0	0,14	.	0	0,37	8 190
8300 - 8500.....	0	0,29	8 426	0	0,42	8 426	0	0,22	8 426
8500 - 8700.....	0	0,14	8 611	0	0,05	.	0	0,19	8 614
8700 - 8900.....	0	0,09	.	0	0,05	.	0	0,11	.
8900 - 9100.....	0	0,15	9 016	0	0,03	.	0	0,22	9 016
9100 - 9300.....	0	0,10	.	0	0,02	.	0	0,15	.
9300 - 9500.....	0	0,08	.	0	0,03	.	0	0,10	.
9500 - 9700.....	0	0,07	.	0	0,03	.	0	0,08	.
9700 - 9900.....	0	0,05	.	0	0,02	.	0	0,07	.
9900 - 10100.....	0	0,07	.	0	0,08	.	0	0,06	.
10100 - 10300.....	0	0,05	.	0	0,02	.	0	0,06	.
10300 - 10500.....	0	0,07	.	0	0,03	.	0	0,09	.
10500 - 10700.....	0	0,02	.	0	0,02	.	0	0,03	.
10700 - 10900.....	0	0,01	.	—	—	—	0	0,01	.
10900 - 11100.....	0	0,01	.	0	0,01	.	0	0,02	.
11100 - 11300.....	0	0,05	.	—	—	—	0	0,08	.
11300 - 11500.....	0	0,03	.	0	0,02	.	0	0,04	.
11500 - 11700.....	0	0,00	.	0	0,01	.	0	0,00	.
11700 - 11900.....	0	0,01	.	—	—	—	0	0,02	.
11900 - 12100.....	0	0,00	.	—	—	—	0	0,00	.
12100 und mehr.....	0	0,07	.	0	0,02	.	0	0,10	.

1.2.9 Beschäftigungsverhältnisse nach Bruttomonatsverdienst im April 2018

Hessen

A-S Land- und Forstwirtschaft, Fischerei, Produzierendes Gewerbe und Dienstleistungsbereich
Teilzeitbeschäftigte

Von ... bis unter ... Euro	Insgesamt			Frauen			Männer		
	Anzahl	Anteil	arithm. Mittel Bruttoverdienst	Anzahl	Anteil	arithm. Mittel Bruttoverdienst	Anzahl	Anteil	arithm. Mittel Bruttoverdienst
	1 000	%	Euro	1 000	%	Euro	1 000	%	Euro
Insgesamt.....	793	100,00	1 981	613	100,00	1 970	181	100,00	2 021
bis unter 300.....	4	0,51	172	3	0,43	164	1	0,77	186
300 - 400.....	3	0,32	357	1	0,20	356	1	0,70	357
400 - 500.....	14	1,71	465	8	1,35	466	5	2,94	462
500 - 600.....	21	2,63	538	14	2,21	539	7	4,06	537
600 - 700.....	22	2,76	644	15	2,46	645	7	3,78	641
700 - 800.....	25	3,13	749	16	2,68	752	8	4,64	745
800 - 900.....	34	4,27	845	25	4,12	845	9	4,76	844
900 - 1000.....	31	3,88	947	23	3,73	950	8	4,40	938
1000 - 1100.....	36	4,51	1 041	25	4,01	1 043	11	6,21	1 037
1100 - 1200.....	34	4,24	1 148	28	4,55	1 149	6	3,19	1 146
1200 - 1300.....	39	4,91	1 240	30	4,88	1 240	9	4,99	1 241
1300 - 1400.....	37	4,66	1 345	29	4,81	1 345	7	4,13	1 348
1400 - 1500.....	37	4,64	1 444	29	4,74	1 444	8	4,28	1 446
1500 - 1600.....	36	4,48	1 542	28	4,63	1 544	7	3,97	1 537
1600 - 1700.....	34	4,29	1 646	28	4,54	1 646	6	3,45	1 644
1700 - 1800.....	27	3,37	1 745	23	3,75	1 744	4	2,10	1 747
1800 - 1900.....	30	3,78	1 847	23	3,81	1 847	7	3,71	1 848
1900 - 2000.....	23	2,92	1 948	19	3,10	1 948	4	2,30	1 950
2000 - 2100.....	29	3,70	2 043	23	3,80	2 044	6	3,39	2 038
2100 - 2200.....	21	2,64	2 145	16	2,69	2 147	4	2,45	2 140
2200 - 2300.....	23	2,92	2 247	19	3,12	2 246	4	2,26	2 249
2300 - 2400.....	19	2,39	2 349	16	2,60	2 349	3	1,66	2 348
2400 - 2500.....	21	2,59	2 444	17	2,79	2 443	4	1,94	2 448
2500 - 2600.....	17	2,15	2 544	15	2,37	2 544	3	1,41	2 546
2600 - 2700.....	17	2,17	2 648	14	2,35	2 648	3	1,56	2 652
2700 - 2800.....	12	1,56	2 750	10	1,68	2 751	2	1,16	2 745
2800 - 2900.....	14	1,76	2 846	12	1,98	2 847	2	1,01	2 842
2900 - 3000.....	11	1,44	2 945	10	1,60	2 944	2	0,90	2 948
3000 - 3100.....	12	1,47	3 046	9	1,44	3 048	3	1,57	3 040
3100 - 3200.....	9	1,16	3 149	7	1,14	3 151	2	1,22	3 140
3200 - 3300.....	8	1,04	3 250	7	1,15	3 250	1	0,64	3 250
3300 - 3400.....	7	0,91	3 346	5	0,89	3 345	2	0,99	3 349
3400 - 3500.....	7	0,91	3 450	6	0,96	3 448	1	0,75	3 458
3500 - 3600.....	8	1,03	3 547	6	1,03	3 545	2	1,03	3 551
3600 - 3700.....	8	0,95	3 649	6	0,97	3 650	2	0,85	3 644
3700 - 3800.....	6	0,70	3 752	4	0,71	3 751	1	0,68	3 756
3800 - 3900.....	5	0,69	3 849	4	0,66	3 850	1	0,79	3 844
3900 - 4000.....	5	0,63	3 946	4	0,63	3 947	1	0,63	3 944
4000 - 4100.....	4	0,55	4 042	4	0,58	4 043	1	0,42	4 040
4100 - 4200.....	4	0,48	4 143	3	0,46	4 143	1	0,58	4 144
4200 - 4300.....	3	0,35	4 249	2	0,35	4 249	1	0,36	4 248
4300 - 4400.....	3	0,39	4 348	2	0,39	4 345	1	0,40	4 359
4400 - 4500.....	3	0,37	4 448	2	0,35	4 452	1	0,45	4 436
4500 - 4600.....	3	0,33	4 545	2	0,34	4 544	0	0,26	4 548
4600 - 4700.....	3	0,32	4 642	2	0,30	4 639	1	0,42	4 649
4700 - 4800.....	2	0,31	4 747	2	0,30	4 748	1	0,34	4 745
4800 - 4900.....	3	0,32	4 852	2	0,26	4 846	1	0,51	4 861
4900 - 5000.....	1	0,16	4 936	1	0,13	4 938	0	0,26	4 934
5000 - 5100.....	1	0,16	5 035	1	0,16	5 034	0	0,14	5 039
5100 - 5200.....	1	0,16	5 152	1	0,13	5 149	0	0,25	5 158
5200 - 5300.....	2	0,19	5 243	1	0,20	5 240	0	0,17	5 253
5300 - 5400.....	1	0,13	5 350	1	0,08	5 347	1	0,28	5 354
5400 - 5500.....	1	0,12	5 448	1	0,08	5 456	0	0,22	5 439
5500 - 5600.....	1	0,16	5 557	1	0,16	5 562	0	0,16	5 541
5600 - 5700.....	1	0,12	5 650	1	0,10	5 659	0	0,18	5 632
5700 - 5800.....	1	0,11	5 756	0	0,07	5 755	0	0,24	5 757
5800 - 5900.....	1	0,14	5 845	1	0,13	5 839	0	0,16	5 863
5900 - 6000.....	1	0,08	5 943	0	0,05	5 949	0	0,21	5 939
6000 - 6100.....	1	0,07	6 052	0	0,06	6 066	0	0,11	6 026
6100 - 6200.....	1	0,11	6 152	0	0,07	6 148	0	0,24	6 156
6200 - 6300.....	0	0,05	6 255	0	0,04	6 261	0	0,09	6 246
6300 und mehr.....	8	1,01	9 373	4	0,62	8 322	4	2,33	10 318

1.2.10 Beschäftigungsverhältnisse nach Bruttomonatsverdienst im April 2018

Hessen

A-S Land- und Forstwirtschaft, Fischerei, Produzierendes Gewerbe und Dienstleistungsbereich
Altersteilzeitbeschäftigte

Von ... bis unter ... Euro	Insgesamt			Frauen			Männer		
	Anzahl	Anteil	arithm. Mittel Bruttoverdienst	Anzahl	Anteil	arithm. Mittel Bruttoverdienst	Anzahl	Anteil	arithm. Mittel Bruttoverdienst
	1 000	%	Euro	1 000	%	Euro	1 000	%	Euro
Insgesamt.....	16	100,00	3 462	5	100,00	2 888	11	100,00	3 721
bis unter 300.....	—	—	—	—	—	—	—	—	—
300 - 400.....	—	—	—	—	—	—	—	—	—
400 - 500.....	—	—	—	—	—	—	—	—	—
500 - 600.....	—	—	—	—	—	—	—	—	—
600 - 700.....	0	0,03	.	0	0,09	.	—	—	—
700 - 800.....	0	0,06	.	0	0,21	.	—	—	—
800 - 900.....	—	—	—	—	—	—	—	—	—
900 - 1000.....	0	0,41	.	0	1,32	.	—	—	—
1000 - 1100.....	0	0,27	.	0	0,85	.	—	—	—
1100 - 1200.....	0	0,40	.	0	1,29	.	—	—	—
1200 - 1300.....	0	1,86	1 245	0	5,07	1 249	0	0,40	.
1300 - 1400.....	0	2,24	1 323	0	5,64	1 311	0	0,70	.
1400 - 1500.....	0	0,80	1 458	0	2,11	1 464	0	0,20	.
1500 - 1600.....	0	0,32	.	0	1,02	.	—	—	—
1600 - 1700.....	0	1,09	1 665	0	3,50	1 665	—	—	—
1700 - 1800.....	0	1,12	1 731	0	2,79	1 727	0	0,37	.
1800 - 1900.....	0	0,83	1 851	—	—	—	0	1,21	1 851
1900 - 2000.....	0	1,84	1 945	0	3,83	1 941	0	0,94	1 952
2000 - 2100.....	0	2,28	2 047	0	3,34	2 046	0	1,81	2 048
2100 - 2200.....	0	2,07	2 147	0	3,11	2 156	0	1,60	2 140
2200 - 2300.....	1	3,11	2 244	0	4,31	2 245	0	2,57	2 243
2300 - 2400.....	0	2,17	2 337	0	1,80	.	0	2,34	2 336
2400 - 2500.....	1	3,17	2 463	0	2,56	2 469	0	3,45	2 460
2500 - 2600.....	1	3,94	2 565	0	5,08	2 559	0	3,42	2 569
2600 - 2700.....	1	4,00	2 643	0	2,55	2 663	1	4,65	2 638
2700 - 2800.....	1	4,51	2 762	0	3,54	2 758	1	4,95	2 763
2800 - 2900.....	1	4,15	2 844	0	0,84	.	1	5,65	2 844
2900 - 3000.....	1	5,26	2 948	0	2,50	2 941	1	6,50	2 949
3000 - 3100.....	0	2,91	3 043	0	1,58	.	0	3,51	3 043
3100 - 3200.....	0	2,12	3 160	0	5,38	3 171	0	0,64	.
3200 - 3300.....	0	2,85	3 260	0	1,16	.	0	3,61	3 258
3300 - 3400.....	0	2,39	3 355	0	2,52	3 358	0	2,33	3 354
3400 - 3500.....	1	3,47	3 458	0	3,13	3 448	0	3,62	3 462
3500 - 3600.....	1	3,44	3 548	0	1,85	.	0	4,16	3 542
3600 - 3700.....	0	0,72	3 689	0	0,34	.	0	0,89	3 690
3700 - 3800.....	0	0,83	3 739	0	0,80	.	0	0,84	.
3800 - 3900.....	0	2,55	3 854	0	2,44	3 848	0	2,59	3 856
3900 - 4000.....	0	1,73	3 953	0	1,32	.	0	1,92	3 953
4000 - 4100.....	1	3,86	4 040	0	5,63	4 048	0	3,06	4 033
4100 - 4200.....	0	2,28	4 154	0	2,08	4 160	0	2,37	4 151
4200 - 4300.....	0	2,65	4 263	0	2,94	4 250	0	2,52	4 270
4300 - 4400.....	1	4,05	4 346	0	1,75	.	1	5,09	4 344
4400 - 4500.....	0	0,74	4 459	0	0,40	.	0	0,90	4 460
4500 - 4600.....	0	0,66	4 540	0	0,56	.	0	0,71	.
4600 - 4700.....	0	0,68	4 637	0	1,36	.	0	0,37	.
4700 - 4800.....	0	0,35	.	—	—	—	0	0,51	.
4800 - 4900.....	0	0,45	.	—	—	—	0	0,65	.
4900 - 5000.....	0	0,58	.	0	0,42	.	0	0,65	.
5000 - 5100.....	0	1,19	5 057	0	0,48	.	0	1,51	5 062
5100 - 5200.....	0	0,37	.	—	—	—	0	0,53	.
5200 - 5300.....	0	0,27	.	—	—	—	0	0,39	.
5300 - 5400.....	0	1,21	5 351	0	0,78	.	0	1,41	5 339
5400 - 5500.....	0	0,01	.	—	—	—	0	0,02	.
5500 - 5600.....	0	1,68	5 515	—	—	—	0	2,45	5 515
5600 - 5700.....	0	1,23	5 623	—	—	—	0	1,78	5 623
5700 - 5800.....	0	1,92	5 761	0	3,70	5 772	0	1,11	5 745
5800 - 5900.....	0	0,64	5 858	0	0,80	.	0	0,57	.
5900 - 6000.....	0	0,57	.	0	0,47	.	0	0,61	.
6000 - 6100.....	0	0,39	.	—	—	—	0	0,57	.
6100 - 6200.....	0	0,51	.	—	—	—	0	0,75	.
6200 - 6300.....	0	0,80	6 234	—	—	—	0	1,16	6 234
6300 und mehr.....	1	3,98	7 390	0	0,76	.	1	5,44	7 411

1.2.11 Beschäftigungsverhältnisse nach Bruttomonatsverdienst im April 2018

Hessen

A-S Land- und Forstwirtschaft, Fischerei, Produzierendes Gewerbe und Dienstleistungsbereich
Geringfügig entlohnte Beschäftigte

Von ... bis unter ... Euro	Insgesamt			Frauen			Männer		
	Anzahl	Anteil	arithm. Mittel Bruttoverdienst	Anzahl	Anteil	arithm. Mittel Bruttoverdienst	Anzahl	Anteil	arithm. Mittel Bruttoverdienst
	1 000	%	Euro	1 000	%	Euro	1 000	%	Euro
Insgesamt.....	428	100,00	333	265	100,00	335	163	100,00	329
bis unter 100.....	30	7,02	66	19	7,04	66	11	6,98	66
100 - 110.....	8	1,77	103	4	1,56	103	3	2,10	103
110 - 120.....	4	0,91	113	3	0,95	112	1	0,85	114
120 - 130.....	6	1,50	123	4	1,50	122	2	1,51	124
130 - 140.....	4	0,96	133	3	0,98	133	1	0,91	133
140 - 150.....	4	0,99	144	2	0,81	143	2	1,27	144
150 - 160.....	6	1,49	153	3	1,24	152	3	1,90	153
160 - 170.....	7	1,68	163	4	1,66	162	3	1,71	163
170 - 180.....	5	1,13	175	3	1,10	174	2	1,17	175
180 - 190.....	6	1,34	183	3	1,30	183	2	1,41	183
190 - 200.....	5	1,17	195	3	1,29	194	2	0,96	195
200 - 210.....	10	2,39	202	6	2,34	202	4	2,48	202
210 - 220.....	6	1,32	213	3	1,19	213	2	1,52	214
220 - 230.....	5	1,26	224	4	1,34	224	2	1,14	224
230 - 240.....	4	1,05	234	3	0,98	233	2	1,16	235
240 - 250.....	6	1,38	244	4	1,70	245	1	0,88	244
250 - 260.....	7	1,59	253	4	1,51	253	3	1,72	254
260 - 270.....	6	1,46	264	3	1,30	264	3	1,72	264
270 - 280.....	7	1,57	274	4	1,43	274	3	1,81	273
280 - 290.....	9	2,07	286	7	2,60	287	2	1,20	285
290 - 300.....	7	1,74	293	2	0,88	293	5	3,15	293
300 - 310.....	9	2,00	302	4	1,63	302	4	2,60	302
310 - 320.....	4	1,02	314	3	1,11	314	1	0,87	315
320 - 330.....	7	1,52	323	4	1,53	323	2	1,51	325
330 - 340.....	5	1,08	334	3	1,08	334	2	1,09	334
340 - 350.....	6	1,46	344	4	1,65	344	2	1,16	345
350 - 360.....	7	1,60	353	4	1,67	352	2	1,50	353
360 - 370.....	8	1,87	364	5	1,82	364	3	1,93	362
370 - 380.....	8	1,76	374	6	2,11	374	2	1,20	374
380 - 390.....	7	1,71	384	5	2,03	384	2	1,19	385
390 - 400.....	9	2,04	394	6	2,29	394	3	1,64	393
400 - 410.....	26	5,96	402	16	6,06	402	9	5,80	402
410 - 420.....	8	1,83	414	5	1,87	414	3	1,78	414
420 - 430.....	13	3,12	423	7	2,73	424	6	3,75	423
430 - 440.....	14	3,27	434	10	3,68	434	4	2,59	434
440 - 450.....	32	7,48	444	20	7,60	444	12	7,30	444
450 - 460.....	101	23,71	450	63	23,68	450	39	23,74	450
460 - 470.....	3	0,76	463	2	0,85	463	1	0,62	462
470 - 480.....	2	0,38	475	1	0,37	474	1	0,40	476
480 - 490.....	2	0,41	485	1	0,23	485	1	0,71	485
490 - 500.....	1	0,28	493	1	0,41	493	0	0,06	.
500 - 510.....	1	0,19	501	1	0,24	501	0	0,12	501
510 - 520.....	0	0,07	515	0	0,05	517	0	0,11	513
520 - 530.....	0	0,08	523	0	0,01	.	0	0,19	523
530 - 540.....	0	0,06	534	0	0,04	535	0	0,09	533
540 - 550.....	0	0,05	544	0	0,02	.	0	0,11	543
550 - 560.....	0	0,04	553	0	0,01	.	0	0,08	553
560 - 570.....	0	0,03	567	0	0,02	.	0	0,07	566
570 - 580.....	0	0,07	576	0	0,04	574	0	0,11	577
580 - 590.....	0	0,04	585	0	0,06	585	0	0,00	.
590 - 600.....	0	0,07	592	0	0,11	592	0	0,01	.
600 - 610.....	0	0,00	.	—	—	—	0	0,00	.
610 - 620.....	0	0,00	.	—	—	—	0	0,00	.
620 - 630.....	0	0,05	628	0	0,08	628	—	—	—
630 - 640.....	0	0,03	637	0	0,00	.	0	0,08	637
640 - 650.....	0	0,01	.	0	0,02	.	—	—	—
650 - 660.....	0	0,01	.	0	0,00	.	0	0,01	.
660 - 670.....	0	0,01	.	—	—	—	0	0,02	.
670 - 680.....	—	—	—	—	—	—	—	—	—
680 - 690.....	—	—	—	—	—	—	—	—	—
690 - 700.....	—	—	—	—	—	—	—	—	—
700 und mehr.....	1	0,13	827	1	0,19	830	0	0,03	.

1.3.1 Beschäftigungsverhältnisse nach Bruttojahresverdienst im Jahr 2018

Hessen
A-S Land- und Forstwirtschaft, Fischerei, Produzierendes Gewerbe und Dienstleistungsbereich
Insgesamt

Von ... bis unter ... Euro	Insgesamt ¹			Frauen			Männer		
	Anzahl	Anteil	arithm. Mittel Bruttoverdienst	Anzahl	Anteil	arithm. Mittel Bruttoverdienst	Anzahl	Anteil	arithm. Mittel Bruttoverdienst
	1 000	%	Euro	1 000	%	Euro	1 000	%	Euro
Insgesamt.....	2 869	100,00	39 976	1 361	100,00	30 130	1 508	100,00	48 857
bis unter 1000.....	14	0,49	679	8	0,62	680	6	0,38	678
1000 - 3000.....	81	2,81	2 037	51	3,74	2 035	30	1,98	2 039
3000 - 5000.....	132	4,61	4 153	80	5,87	4 200	52	3,46	4 082
5000 - 7000.....	176	6,15	5 497	114	8,36	5 499	63	4,15	5 494
7000 - 9000.....	41	1,41	8 076	24	1,80	8 053	16	1,07	8 111
9000 - 11000.....	61	2,11	10 060	39	2,90	10 087	21	1,41	10 009
11000 - 13000.....	63	2,19	12 041	42	3,06	12 039	21	1,40	12 045
13000 - 15000.....	63	2,19	14 024	43	3,15	14 050	20	1,32	13 968
15000 - 17000.....	73	2,56	15 945	54	3,97	15 953	19	1,29	15 925
17000 - 19000.....	66	2,30	18 031	47	3,47	18 013	19	1,25	18 074
19000 - 21000.....	77	2,70	20 025	54	3,97	19 995	23	1,55	20 095
21000 - 23000.....	81	2,83	21 997	48	3,56	21 970	33	2,17	22 038
23000 - 25000.....	90	3,13	23 987	52	3,83	23 972	38	2,50	24 007
25000 - 27000.....	92	3,22	25 974	52	3,82	25 974	40	2,68	25 973
27000 - 29000.....	94	3,26	28 010	48	3,51	27 991	46	3,04	28 030
29000 - 31000.....	92	3,21	30 013	42	3,12	29 994	49	3,28	30 028
31000 - 33000.....	94	3,28	32 002	44	3,26	31 960	50	3,29	32 039
33000 - 35000.....	96	3,33	34 018	45	3,28	34 021	51	3,38	34 015
35000 - 37000.....	93	3,24	36 012	41	3,01	36 019	52	3,46	36 006
37000 - 39000.....	89	3,10	38 003	40	2,95	38 035	49	3,24	37 977
39000 - 41000.....	96	3,35	39 979	42	3,10	39 993	54	3,57	39 967
41000 - 43000.....	83	2,88	42 012	35	2,58	42 011	48	3,15	42 013
43000 - 45000.....	78	2,72	44 002	32	2,33	44 006	46	3,08	43 999
45000 - 47000.....	75	2,60	45 980	28	2,08	45 984	46	3,07	45 977
47000 - 49000.....	71	2,46	47 997	27	1,95	48 031	44	2,92	47 977
49000 - 51000.....	63	2,19	49 979	25	1,81	49 975	38	2,52	49 981
51000 - 53000.....	57	2,00	51 969	22	1,63	51 966	35	2,33	51 971
53000 - 55000.....	52	1,81	53 958	19	1,42	53 973	33	2,16	53 949
55000 - 57000.....	49	1,70	55 980	18	1,29	56 034	31	2,07	55 949
57000 - 59000.....	43	1,50	57 970	15	1,07	57 998	29	1,89	57 955
59000 - 61000.....	40	1,41	60 029	13	0,96	60 063	27	1,82	60 012
61000 - 63000.....	38	1,33	61 960	13	0,93	61 995	26	1,69	61 942
63000 - 65000.....	31	1,07	63 967	9	0,68	63 879	22	1,43	64 004
65000 - 67000.....	30	1,05	65 982	8	0,61	66 005	22	1,46	65 973
67000 - 69000.....	29	0,99	67 987	7	0,54	67 970	21	1,41	67 993
69000 - 71000.....	27	0,94	69 929	8	0,60	69 880	19	1,24	69 951
71000 - 73000.....	24	0,85	71 943	6	0,43	71 913	19	1,23	71 953
73000 - 75000.....	22	0,75	73 984	6	0,44	73 974	16	1,04	73 987
75000 - 77000.....	20	0,70	75 943	5	0,35	75 884	15	1,01	75 961
77000 - 79000.....	19	0,68	77 953	5	0,34	78 003	15	0,98	77 938
79000 - 81000.....	18	0,62	80 039	5	0,35	80 010	13	0,87	80 050
81000 - 83000.....	17	0,59	82 018	4	0,28	82 046	13	0,87	82 011
83000 - 85000.....	14	0,48	84 037	4	0,27	84 028	10	0,67	84 040
85000 - 87000.....	14	0,48	86 003	3	0,20	85 985	11	0,74	86 007
87000 - 89000.....	12	0,43	87 944	2	0,13	88 037	11	0,71	87 929
89000 - 91000.....	11	0,39	89 930	3	0,19	89 829	9	0,58	89 959
91000 - 93000.....	9	0,33	91 948	2	0,14	91 980	7	0,49	91 939
93000 - 95000.....	9	0,30	93 916	2	0,15	93 979	6	0,43	93 896
95000 - 97000.....	8	0,27	95 893	1	0,09	95 968	7	0,44	95 879
97000 - 99000.....	8	0,28	97 976	1	0,11	97 937	6	0,43	97 985
99000 - 101000.....	7	0,25	100 084	1	0,10	99 951	6	0,38	100 116
101000 - 103000.....	6	0,21	101 958	1	0,08	101 935	5	0,34	101 962
103000 - 105000.....	7	0,24	104 084	2	0,14	104 132	5	0,34	104 066
105000 - 107000.....	7	0,23	106 000	2	0,12	105 902	5	0,33	106 033
107000 - 109000.....	6	0,22	107 957	2	0,12	108 029	5	0,31	107 932
109000 - 111000.....	4	0,16	109 912	1	0,06	109 864	4	0,24	109 923
111000 - 113000.....	5	0,17	112 164	1	0,05	112 181	4	0,28	112 161
113000 - 115000.....	4	0,15	113 996	1	0,07	114 027	3	0,21	113 986
115000 - 117000.....	4	0,14	115 939	1	0,09	116 054	3	0,19	115 889
117000 - 119000.....	4	0,12	117 847	1	0,04	117 945	3	0,20	117 831
119000 - 121000.....	4	0,15	119 987	1	0,05	119 960	3	0,23	119 993
121000 und mehr.....	76	2,66	187 081	11	0,77	176 676	66	4,36	188 748

¹ Bruttoverdienste von Teiljahren wurden auf ein Jahr hochgerechnet. Nur Beschäftigungsverhältnisse mit 30 und mehr Arbeitswochen in 2018.

1.3.2 Beschäftigungsverhältnisse nach Bruttojahresverdienst im Jahr 2018

Hessen

A-S Land- und Forstwirtschaft, Fischerei, Produzierendes Gewerbe und Dienstleistungsbereich
Auszubildende

Von ... bis unter ... Euro	Insgesamt ¹			Frauen			Männer		
	Anzahl	Anteil	arithm. Mittel Bruttoverdienst	Anzahl	Anteil	arithm. Mittel Bruttoverdienst	Anzahl	Anteil	arithm. Mittel Bruttoverdienst
	1 000	%	Euro	1 000	%	Euro	1 000	%	Euro
Insgesamt.....	98	100,00	12 995	47	100,00	12 887	51	100,00	13 094
bis unter 1000.....	—	—	—	—	—	—	—	—	—
1000 - 1400.....	—	—	—	—	—	—	—	—	—
1400 - 1800.....	0	0,01	.	—	—	—	0	0,02	.
1800 - 2200.....	0	0,28	2 084	0	0,51	2 072	0	0,06	.
2200 - 2600.....	—	—	—	—	—	—	—	—	—
2600 - 3000.....	0	0,01	.	0	0,01	.	—	—	—
3000 - 3400.....	0	0,01	.	0	0,02	.	—	—	—
3400 - 3800.....	0	0,02	.	0	0,04	.	—	—	—
3800 - 4200.....	1	1,05	4 109	1	1,50	4 109	0	0,63	4 111
4200 - 4600.....	1	0,74	4 355	0	0,71	4 327	0	0,77	4 379
4600 - 5000.....	0	0,04	.	—	—	—	0	0,08	.
5000 - 5400.....	0	0,20	5 148	0	0,31	5 142	0	0,10	.
5400 - 5800.....	0	0,33	5 558	0	0,24	5 623	0	0,42	5 524
5800 - 6200.....	1	1,14	6 020	1	1,95	6 029	0	0,38	5 977
6200 - 6600.....	1	1,15	6 377	1	1,61	6 391	0	0,72	6 348
6600 - 7000.....	1	1,03	6 769	1	1,13	6 746	0	0,94	6 794
7000 - 7400.....	1	0,97	7 198	0	0,69	7 220	1	1,23	7 187
7400 - 7800.....	2	1,86	7 605	1	1,31	7 586	1	2,37	7 615
7800 - 8200.....	2	2,09	7 993	1	2,02	8 035	1	2,15	7 956
8200 - 8600.....	3	2,63	8 431	1	1,97	8 413	2	3,24	8 441
8600 - 9000.....	4	4,05	8 816	1	2,20	8 784	3	5,77	8 828
9000 - 9400.....	3	3,09	9 176	1	2,63	9 169	2	3,52	9 180
9400 - 9800.....	3	2,92	9 614	1	1,89	9 649	2	3,88	9 599
9800 - 10200.....	3	3,03	9 991	1	2,49	9 991	2	3,54	9 991
10200 - 10600.....	5	5,24	10 382	3	7,11	10 375	2	3,51	10 397
10600 - 11000.....	4	4,30	10 787	3	5,67	10 757	2	3,04	10 839
11000 - 11400.....	3	3,45	11 204	2	3,54	11 220	2	3,36	11 188
11400 - 11800.....	3	2,92	11 614	1	3,03	11 624	1	2,82	11 605
11800 - 12200.....	4	3,59	12 011	2	3,67	12 003	2	3,52	12 018
12200 - 12600.....	3	3,22	12 419	1	2,38	12 421	2	3,99	12 418
12600 - 13000.....	4	4,07	12 774	2	4,59	12 770	2	3,59	12 780
13000 - 13400.....	3	3,54	13 215	1	2,50	13 205	2	4,50	13 219
13400 - 13800.....	3	3,22	13 608	1	2,41	13 594	2	3,98	13 616
13800 - 14200.....	4	3,74	13 952	2	3,83	13 927	2	3,66	13 976
14200 - 14600.....	4	3,98	14 374	2	3,45	14 354	2	4,46	14 389
14600 - 15000.....	4	3,78	14 761	2	4,65	14 735	2	2,96	14 798
15000 - 15400.....	5	5,39	15 198	3	5,91	15 184	2	4,90	15 215
15400 - 15800.....	4	4,47	15 588	2	5,03	15 613	2	3,94	15 558
15800 - 16200.....	2	2,29	15 992	1	2,03	15 983	1	2,53	15 998
16200 - 16600.....	1	0,94	16 401	0	0,81	16 393	1	1,07	16 406
16600 - 17000.....	2	1,54	16 814	1	1,24	16 812	1	1,82	16 815
17000 - 17400.....	2	1,91	17 169	1	2,67	17 148	1	1,21	17 213
17400 - 17800.....	2	2,31	17 710	1	2,69	17 724	1	1,96	17 692
17800 - 18200.....	0	0,39	18 072	0	0,31	18 020	0	0,46	18 105
18200 - 18600.....	0	0,40	18 435	0	0,50	18 437	0	0,30	18 431
18600 - 19000.....	1	0,78	18 809	0	0,95	18 795	0	0,62	18 830
19000 - 19400.....	1	0,64	19 253	0	0,76	19 263	0	0,52	19 241
19400 - 19800.....	0	0,24	19 642	0	0,28	19 682	0	0,19	.
19800 - 20200.....	1	0,57	19 995	0	0,62	20 048	0	0,52	19 937
20200 - 20600.....	1	1,34	20 474	1	2,13	20 487	0	0,61	20 435
20600 - 21000.....	0	0,25	20 827	0	0,40	20 848	0	0,11	.
21000 - 21400.....	0	0,15	21 272	0	0,23	21 244	0	0,08	.
21400 - 21800.....	0	0,25	21 595	0	0,36	21 572	0	0,14	.
21800 - 22200.....	0	0,21	22 045	0	0,28	22 012	0	0,15	.
22200 - 22600.....	0	0,32	22 369	0	0,44	22 384	0	0,21	22 339
22600 - 23000.....	0	0,33	22 885	0	0,50	22 903	0	0,17	.
23000 - 23400.....	0	0,16	23 170	0	0,24	23 174	0	0,10	.
23400 - 23800.....	1	0,61	23 605	0	0,43	23 611	0	0,77	23 603
23800 - 24200.....	0	0,09	.	—	—	—	0	0,17	.
24200 - 24600.....	0	0,27	24 407	0	0,17	.	0	0,37	24 451
24600 - 25000.....	0	0,18	24 797	0	0,38	24 797	—	—	—
25000 und mehr.....	2	2,29	29 703	0	0,59	29 599	2	3,86	29 717

¹ Bruttoverdienste von Teiljahren wurden auf ein Jahr hochgerechnet. Nur Beschäftigungsverhältnisse mit 30 und mehr Arbeitswochen in 2018.

1.3.3 Beschäftigungsverhältnisse nach Bruttojahresverdienst im Jahr 2018

Hessen

A-S Land- und Forstwirtschaft, Fischerei, Produzierendes Gewerbe und Dienstleistungsbereich
Insgesamt ohne Auszubildende

Von ... bis unter ... Euro	Insgesamt ¹			Frauen			Männer		
	Anzahl	Anteil	arithm. Mittel Bruttoverdienst	Anzahl	Anteil	arithm. Mittel Bruttoverdienst	Anzahl	Anteil	arithm. Mittel Bruttoverdienst
	1 000	%	Euro	1 000	%	Euro	1 000	%	Euro
Insgesamt.....	2 771	100,00	40 927	1 314	100,00	30 747	1 458	100,00	50 101
bis unter 1000.....	14	0,51	679	8	0,64	680	6	0,39	678
1000 - 3000.....	80	2,90	2 037	51	3,86	2 035	30	2,04	2 039
3000 - 5000.....	130	4,70	4 152	79	6,00	4 200	52	3,53	4 079
5000 - 7000.....	173	6,23	5 481	111	8,47	5 483	61	4,21	5 477
7000 - 9000.....	29	1,05	8 007	21	1,57	8 027	9	0,59	7 959
9000 - 11000.....	43	1,53	10 047	30	2,29	10 051	12	0,85	10 037
11000 - 13000.....	46	1,66	12 042	34	2,55	12 040	12	0,85	12 049
13000 - 15000.....	45	1,62	14 031	35	2,66	14 043	10	0,68	13 990
15000 - 17000.....	59	2,14	16 007	47	3,58	16 001	12	0,84	16 033
17000 - 19000.....	60	2,18	18 057	44	3,34	18 036	17	1,13	18 111
19000 - 21000.....	74	2,68	20 023	52	3,96	19 988	22	1,53	20 102
21000 - 23000.....	80	2,88	21 994	48	3,62	21 966	32	2,22	22 036
23000 - 25000.....	89	3,20	23 988	52	3,93	23 972	37	2,54	24 011
25000 - 27000.....	92	3,31	25 974	52	3,95	25 974	40	2,73	25 974
27000 - 29000.....	93	3,36	28 012	48	3,63	27 991	46	3,12	28 033
29000 - 31000.....	92	3,31	30 012	42	3,23	29 994	49	3,38	30 029
31000 - 33000.....	94	3,38	32 001	44	3,37	31 960	49	3,38	32 039
33000 - 35000.....	95	3,44	34 017	45	3,40	34 021	51	3,48	34 014
35000 - 37000.....	93	3,35	36 012	41	3,11	36 019	52	3,57	36 006
37000 - 39000.....	89	3,21	38 003	40	3,05	38 035	49	3,36	37 977
39000 - 41000.....	96	3,46	39 979	42	3,21	39 994	54	3,69	39 968
41000 - 43000.....	83	2,98	42 012	35	2,67	42 011	48	3,26	42 013
43000 - 45000.....	78	2,82	44 002	32	2,41	44 006	46	3,19	43 999
45000 - 47000.....	75	2,69	45 980	28	2,16	45 984	46	3,18	45 977
47000 - 49000.....	71	2,54	47 997	27	2,02	48 031	44	3,02	47 977
49000 - 51000.....	63	2,26	49 979	25	1,88	49 975	38	2,61	49 981
51000 - 53000.....	57	2,07	51 969	22	1,69	51 966	35	2,42	51 971
53000 - 55000.....	52	1,88	53 958	19	1,47	53 973	33	2,24	53 949
55000 - 57000.....	49	1,76	55 980	18	1,34	56 034	31	2,14	55 949
57000 - 59000.....	43	1,56	57 970	15	1,11	57 998	29	1,96	57 955
59000 - 61000.....	40	1,46	60 029	13	1,00	60 063	27	1,88	60 012
61000 - 63000.....	38	1,38	61 960	13	0,96	61 995	26	1,75	61 942
63000 - 65000.....	31	1,11	63 967	9	0,70	63 879	22	1,48	64 004
65000 - 67000.....	30	1,09	65 982	8	0,63	66 005	22	1,51	65 973
67000 - 69000.....	29	1,03	67 987	7	0,55	67 970	21	1,46	67 993
69000 - 71000.....	27	0,97	69 929	8	0,62	69 880	19	1,28	69 951
71000 - 73000.....	24	0,88	71 943	6	0,44	71 913	19	1,27	71 953
73000 - 75000.....	22	0,78	73 984	6	0,45	73 974	16	1,08	73 987
75000 - 77000.....	20	0,72	75 943	5	0,36	75 884	15	1,04	75 961
77000 - 79000.....	19	0,70	77 953	5	0,35	78 003	15	1,02	77 938
79000 - 81000.....	18	0,65	80 039	5	0,37	80 010	13	0,90	80 050
81000 - 83000.....	17	0,61	82 018	4	0,29	82 046	13	0,90	82 011
83000 - 85000.....	14	0,50	84 037	4	0,28	84 028	10	0,69	84 040
85000 - 87000.....	14	0,50	86 003	3	0,20	85 985	11	0,76	86 007
87000 - 89000.....	12	0,45	87 944	2	0,13	88 037	11	0,74	87 929
89000 - 91000.....	11	0,41	89 930	3	0,19	89 829	9	0,60	89 959
91000 - 93000.....	9	0,34	91 948	2	0,15	91 980	7	0,51	91 939
93000 - 95000.....	9	0,31	93 916	2	0,16	93 979	6	0,44	93 896
95000 - 97000.....	8	0,28	95 893	1	0,09	95 968	7	0,46	95 879
97000 - 99000.....	8	0,29	97 976	1	0,11	97 937	6	0,45	97 985
99000 - 101000.....	7	0,26	100 084	1	0,11	99 951	6	0,40	100 116
101000 - 103000.....	6	0,22	101 958	1	0,08	101 935	5	0,35	101 962
103000 - 105000.....	7	0,25	104 084	2	0,14	104 132	5	0,35	104 066
105000 - 107000.....	7	0,24	106 000	2	0,13	105 902	5	0,34	106 033
107000 - 109000.....	6	0,23	107 957	2	0,13	108 029	5	0,32	107 932
109000 - 111000.....	4	0,16	109 912	1	0,07	109 864	4	0,25	109 923
111000 - 113000.....	5	0,18	112 164	1	0,05	112 181	4	0,29	112 161
113000 - 115000.....	4	0,15	113 996	1	0,08	114 027	3	0,22	113 986
115000 - 117000.....	4	0,15	115 939	1	0,10	116 054	3	0,20	115 889
117000 - 119000.....	4	0,13	117 847	1	0,04	117 945	3	0,21	117 831
119000 - 121000.....	4	0,15	119 987	1	0,06	119 960	3	0,24	119 993
121000 und mehr.....	76	2,75	187 081	11	0,80	176 676	66	4,51	188 748

¹ Bruttoverdienste von Teiljahren wurden auf ein Jahr hochgerechnet. Nur Beschäftigungsverhältnisse mit 30 und mehr Arbeitswochen in 2018.

1.3.4 Beschäftigungsverhältnisse nach Bruttojahresverdienst im Jahr 2018

Hessen

A-S Land- und Forstwirtschaft, Fischerei, Produzierendes Gewerbe und Dienstleistungsbereich
Vollzeitbeschäftigte

Von ... bis unter ... Euro	Insgesamt ¹			Frauen			Männer		
	Anzahl	Anteil	arithm. Mittel Bruttoverdienst	Anzahl	Anteil	arithm. Mittel Bruttoverdienst	Anzahl	Anteil	arithm. Mittel Bruttoverdienst
	1 000	%	Euro	1 000	%	Euro	1 000	%	Euro
Insgesamt.....	1 645	100,00	55 762	497	100,00	48 722	1 148	100,00	58 812
bis unter 1000.....	—	—	—	—	—	—	—	—	—
1000 - 3000.....	—	—	—	—	—	—	—	—	—
3000 - 5000.....	—	—	—	—	—	—	—	—	—
5000 - 7000.....	0	0,00	.	—	—	—	0	0,00	.
7000 - 9000.....	0	0,00	.	—	—	—	0	0,00	.
9000 - 11000.....	0	0,00	.	0	0,00	.	0	0,00	.
11000 - 13000.....	0	0,01	.	0	0,01	.	0	0,00	.
13000 - 15000.....	0	0,02	14 419	0	0,03	14 333	0	0,01	14 506
15000 - 17000.....	2	0,15	16 158	1	0,16	15 740	2	0,14	16 369
17000 - 19000.....	11	0,66	18 170	4	0,89	18 128	6	0,56	18 198
19000 - 21000.....	24	1,48	20 126	11	2,25	20 096	13	1,15	20 151
21000 - 23000.....	38	2,32	22 051	14	2,76	22 097	24	2,13	22 025
23000 - 25000.....	48	2,95	24 035	19	3,84	24 019	29	2,56	24 046
25000 - 27000.....	51	3,12	25 978	19	3,78	25 968	33	2,84	25 983
27000 - 29000.....	57	3,47	28 057	18	3,70	28 057	39	3,37	28 056
29000 - 31000.....	63	3,81	30 028	18	3,69	30 036	44	3,86	30 024
31000 - 33000.....	67	4,07	32 012	22	4,47	31 958	45	3,89	32 039
33000 - 35000.....	68	4,16	34 040	22	4,46	34 061	46	4,03	34 030
35000 - 37000.....	71	4,34	36 014	23	4,70	36 028	48	4,18	36 008
37000 - 39000.....	70	4,25	38 006	24	4,90	38 064	45	3,96	37 975
39000 - 41000.....	80	4,88	39 984	30	6,04	40 010	50	4,38	39 969
41000 - 43000.....	69	4,21	42 010	25	5,08	42 007	44	3,83	42 011
43000 - 45000.....	66	4,02	43 998	22	4,38	44 007	44	3,86	43 993
45000 - 47000.....	64	3,88	45 979	20	4,03	45 982	44	3,82	45 977
47000 - 49000.....	59	3,61	47 997	19	3,73	48 027	41	3,57	47 984
49000 - 51000.....	54	3,27	49 988	18	3,58	49 992	36	3,14	49 986
51000 - 53000.....	50	3,04	51 956	17	3,33	51 948	33	2,92	51 960
53000 - 55000.....	45	2,72	53 960	14	2,87	54 013	30	2,65	53 935
55000 - 57000.....	44	2,66	55 976	14	2,86	56 042	29	2,57	55 945
57000 - 59000.....	39	2,39	57 966	12	2,44	57 997	27	2,38	57 953
59000 - 61000.....	36	2,22	60 021	10	2,06	60 040	26	2,29	60 014
61000 - 63000.....	35	2,13	61 954	10	2,09	61 982	25	2,15	61 942
63000 - 65000.....	29	1,74	63 978	8	1,56	63 895	21	1,82	64 009
65000 - 67000.....	28	1,70	65 980	7	1,39	66 000	21	1,84	65 973
67000 - 69000.....	27	1,64	67 985	7	1,34	67 962	20	1,77	67 992
69000 - 71000.....	25	1,51	69 940	7	1,39	69 936	18	1,57	69 941
71000 - 73000.....	22	1,36	71 937	5	0,92	71 898	18	1,55	71 948
73000 - 75000.....	20	1,22	73 973	5	0,99	73 948	15	1,32	73 981
75000 - 77000.....	19	1,13	75 951	4	0,80	75 892	15	1,27	75 967
77000 - 79000.....	18	1,07	77 960	4	0,72	78 049	14	1,22	77 937
79000 - 81000.....	17	1,03	80 037	4	0,85	80 016	13	1,11	80 044
81000 - 83000.....	16	0,97	82 031	3	0,66	82 099	13	1,11	82 014
83000 - 85000.....	13	0,80	84 044	3	0,65	84 037	10	0,86	84 047
85000 - 87000.....	13	0,80	86 009	2	0,48	86 005	11	0,94	86 010
87000 - 89000.....	12	0,71	87 955	2	0,31	88 005	10	0,88	87 947
89000 - 91000.....	11	0,64	89 934	2	0,44	89 840	8	0,73	89 959
91000 - 93000.....	9	0,55	91 943	2	0,35	91 932	7	0,64	91 945
93000 - 95000.....	8	0,49	93 902	2	0,36	93 932	6	0,54	93 893
95000 - 97000.....	8	0,46	95 887	1	0,22	95 895	6	0,56	95 885
97000 - 99000.....	8	0,47	97 978	1	0,26	97 936	6	0,56	97 986
99000 - 101000.....	7	0,43	100 087	1	0,26	99 948	6	0,50	100 118
101000 - 103000.....	6	0,35	101 955	1	0,17	101 927	5	0,43	101 960
103000 - 105000.....	6	0,39	104 067	2	0,34	104 122	5	0,41	104 047
105000 - 107000.....	7	0,40	106 004	2	0,32	105 910	5	0,43	106 034
107000 - 109000.....	6	0,37	107 949	1	0,28	108 004	5	0,40	107 932
109000 - 111000.....	4	0,26	109 916	1	0,14	109 877	4	0,31	109 923
111000 - 113000.....	5	0,30	112 166	1	0,14	112 165	4	0,36	112 166
113000 - 115000.....	4	0,24	113 995	1	0,17	114 027	3	0,28	113 986
115000 - 117000.....	4	0,24	115 944	1	0,23	116 094	3	0,25	115 883
117000 - 119000.....	3	0,21	117 848	0	0,10	117 919	3	0,26	117 837
119000 - 121000.....	4	0,25	119 993	1	0,14	119 995	3	0,30	119 992
121000 und mehr.....	73	4,41	187 796	9	1,83	181 343	63	5,53	188 723

¹ Bruttoverdienste von Teiljahren wurden auf ein Jahr hochgerechnet. Nur Beschäftigungsverhältnisse mit 30 und mehr Arbeitswochen in 2018.

1.3.5 Beschäftigungsverhältnisse nach Bruttojahresverdienst im Jahr 2018

Hessen

A-S Land- und Forstwirtschaft, Fischerei, Produzierendes Gewerbe und Dienstleistungsbereich
Vollzeitbeschäftigte - SV-Beschäftigte

Von ... bis unter ... Euro	Insgesamt ¹			Frauen			Männer		
	Anzahl	Anteil	arithm. Mittel Bruttoverdienst	Anzahl	Anteil	arithm. Mittel Bruttoverdienst	Anzahl	Anteil	arithm. Mittel Bruttoverdienst
	1 000	%	Euro	1 000	%	Euro	1 000	%	Euro
Insgesamt.....	1 534	100,00	55 442	461	100,00	48 116	1 074	100,00	58 585
bis unter 1000.....	—	—	—	—	—	—	—	—	—
1000 - 3000.....	—	—	—	—	—	—	—	—	—
3000 - 5000.....	—	—	—	—	—	—	—	—	—
5000 - 7000.....	—	—	—	—	—	—	—	—	—
7000 - 9000.....	0	0,00	.	—	—	—	0	0,00	.
9000 - 11000.....	0	0,00	.	0	0,00	.	0	0,01	.
11000 - 13000.....	0	0,01	.	0	0,01	.	0	0,00	.
13000 - 15000.....	0	0,02	14 419	0	0,04	14 333	0	0,02	14 506
15000 - 17000.....	2	0,16	16 158	1	0,18	15 740	2	0,15	16 369
17000 - 19000.....	11	0,70	18 173	4	0,95	18 126	6	0,60	18 205
19000 - 21000.....	24	1,59	20 126	11	2,43	20 096	13	1,23	20 151
21000 - 23000.....	38	2,49	22 051	14	2,99	22 097	24	2,27	22 025
23000 - 25000.....	48	3,15	24 035	19	4,15	24 019	29	2,72	24 046
25000 - 27000.....	50	3,29	25 982	18	4,01	25 976	32	2,98	25 985
27000 - 29000.....	56	3,64	28 055	18	3,93	28 059	38	3,51	28 054
29000 - 31000.....	61	3,97	30 028	18	3,85	30 034	43	4,02	30 026
31000 - 33000.....	64	4,18	32 004	21	4,63	31 944	43	3,99	32 034
33000 - 35000.....	65	4,21	34 038	21	4,54	34 067	44	4,07	34 024
35000 - 37000.....	68	4,44	36 022	23	4,90	36 037	46	4,24	36 015
37000 - 39000.....	67	4,37	38 012	24	5,11	38 068	43	4,05	37 981
39000 - 41000.....	77	5,00	39 983	29	6,28	40 012	48	4,45	39 965
41000 - 43000.....	65	4,22	42 014	24	5,10	42 013	41	3,84	42 014
43000 - 45000.....	62	4,07	43 995	21	4,48	44 008	42	3,89	43 989
45000 - 47000.....	60	3,90	45 977	19	4,09	45 986	41	3,82	45 972
47000 - 49000.....	55	3,56	47 993	17	3,63	48 024	38	3,53	47 980
49000 - 51000.....	47	3,07	49 982	15	3,33	49 977	32	2,95	49 984
51000 - 53000.....	44	2,85	51 953	14	3,10	51 950	29	2,74	51 954
53000 - 55000.....	39	2,54	53 954	12	2,61	54 000	27	2,51	53 933
55000 - 57000.....	38	2,51	55 962	12	2,58	56 022	27	2,47	55 935
57000 - 59000.....	34	2,21	57 951	10	2,16	57 975	24	2,24	57 941
59000 - 61000.....	32	2,11	60 033	9	1,94	60 050	23	2,18	60 027
61000 - 63000.....	30	1,94	61 942	8	1,73	61 975	22	2,03	61 930
63000 - 65000.....	24	1,57	63 995	6	1,30	63 933	18	1,69	64 015
65000 - 67000.....	25	1,62	65 992	6	1,27	66 020	19	1,77	65 984
67000 - 69000.....	24	1,56	67 973	6	1,20	67 937	18	1,71	67 984
69000 - 71000.....	22	1,42	69 950	6	1,24	69 946	16	1,50	69 951
71000 - 73000.....	21	1,35	71 937	4	0,90	71 901	17	1,54	71 946
73000 - 75000.....	19	1,23	73 970	5	1,03	73 948	14	1,32	73 978
75000 - 77000.....	17	1,09	75 935	4	0,77	75 870	13	1,22	75 952
77000 - 79000.....	15	1,01	77 964	3	0,62	78 038	13	1,17	77 946
79000 - 81000.....	15	1,01	80 034	4	0,84	80 014	12	1,08	80 040
81000 - 83000.....	15	0,98	82 036	3	0,68	82 109	12	1,10	82 017
83000 - 85000.....	12	0,81	84 056	3	0,65	84 075	9	0,88	84 050
85000 - 87000.....	12	0,79	86 024	2	0,48	86 015	10	0,92	86 026
87000 - 89000.....	11	0,69	87 958	1	0,27	88 081	9	0,87	87 942
89000 - 91000.....	10	0,65	89 925	2	0,44	89 805	8	0,74	89 956
91000 - 93000.....	9	0,58	91 952	2	0,38	91 931	7	0,66	91 957
93000 - 95000.....	8	0,51	93 897	2	0,37	93 926	6	0,56	93 888
95000 - 97000.....	7	0,46	95 901	1	0,23	95 906	6	0,56	95 900
97000 - 99000.....	7	0,49	97 984	1	0,27	97 940	6	0,58	97 993
99000 - 101000.....	7	0,44	100 075	1	0,25	99 848	6	0,52	100 121
101000 - 103000.....	6	0,36	101 945	1	0,18	101 932	5	0,44	101 948
103000 - 105000.....	6	0,41	104 073	2	0,36	104 123	5	0,43	104 055
105000 - 107000.....	6	0,39	106 033	1	0,33	105 948	4	0,42	106 062
107000 - 109000.....	6	0,37	107 957	1	0,30	108 016	4	0,41	107 938
109000 - 111000.....	4	0,27	109 903	1	0,15	109 876	3	0,32	109 908
111000 - 113000.....	5	0,29	112 174	1	0,15	112 174	4	0,36	112 174
113000 - 115000.....	4	0,24	113 950	1	0,18	114 029	3	0,26	113 926
115000 - 117000.....	4	0,25	115 952	1	0,25	116 094	3	0,26	115 893
117000 - 119000.....	3	0,21	117 847	0	0,10	117 914	3	0,26	117 836
119000 - 121000.....	4	0,25	120 001	1	0,14	119 980	3	0,30	120 005
121000 und mehr.....	69	4,52	187 313	9	1,91	179 086	61	5,64	188 506

¹ Bruttoverdienste von Teiljahren wurden auf ein Jahr hochgerechnet. Nur Beschäftigungsverhältnisse mit 30 und mehr Arbeitswochen in 2018.

1.3.6 Beschäftigungsverhältnisse nach Bruttojahresverdienst im Jahr 2018

Hessen

A-S Land- und Forstwirtschaft, Fischerei, Produzierendes Gewerbe und Dienstleistungsbereich
Vollzeitbeschäftigte - Beamte

Von ... bis unter ... Euro	Insgesamt ¹			Frauen			Männer		
	Anzahl	Anteil	arithm. Mittel Bruttoverdienst	Anzahl	Anteil	arithm. Mittel Bruttoverdienst	Anzahl	Anteil	arithm. Mittel Bruttoverdienst
	1 000	%	Euro	1 000	%	Euro	1 000	%	Euro
Insgesamt.....	95	100,00	55 060	34	100,00	54 670	61	100,00	55 278
bis unter 1000.....	—	—	—	—	—	—	—	—	—
1000 - 3000.....	—	—	—	—	—	—	—	—	—
3000 - 5000.....	—	—	—	—	—	—	—	—	—
5000 - 7000.....	—	—	—	—	—	—	—	—	—
7000 - 9000.....	—	—	—	—	—	—	—	—	—
9000 - 11000.....	—	—	—	—	—	—	—	—	—
11000 - 13000.....	—	—	—	—	—	—	—	—	—
13000 - 15000.....	—	—	—	—	—	—	—	—	—
15000 - 17000.....	—	—	—	—	—	—	—	—	—
17000 - 19000.....	—	—	—	—	—	—	—	—	—
19000 - 21000.....	—	—	—	—	—	—	—	—	—
21000 - 23000.....	—	—	—	—	—	—	—	—	—
23000 - 25000.....	—	—	—	—	—	—	—	—	—
25000 - 27000.....	0	0,49	26 115	0	0,17	.	0	0,67	26 142
27000 - 29000.....	1	0,89	27 904	0	0,72	28 008	1	0,98	27 862
29000 - 31000.....	1	1,22	30 079	0	0,89	30 082	1	1,41	30 078
31000 - 33000.....	3	2,81	32 185	1	2,70	32 264	2	2,87	32 143
33000 - 35000.....	4	3,83	34 072	1	3,58	33 956	2	3,97	34 130
35000 - 37000.....	3	2,98	35 883	1	2,35	35 770	2	3,33	35 927
37000 - 39000.....	2	2,61	37 897	1	2,35	38 008	2	2,75	37 843
39000 - 41000.....	3	3,34	39 941	1	3,19	39 962	2	3,43	39 930
41000 - 43000.....	4	4,55	41 966	2	5,24	41 940	3	4,17	41 984
43000 - 45000.....	4	3,83	44 034	1	3,45	43 989	2	4,05	44 056
45000 - 47000.....	4	4,08	45 996	1	3,51	45 918	3	4,39	46 031
47000 - 49000.....	5	5,11	48 046	2	5,36	48 056	3	4,97	48 039
49000 - 51000.....	6	6,68	50 027	2	7,00	50 066	4	6,50	50 003
51000 - 53000.....	6	6,20	51 964	2	6,67	51 932	4	5,93	51 985
53000 - 55000.....	5	5,77	54 011	2	6,37	54 057	3	5,43	53 980
55000 - 57000.....	5	5,46	56 075	2	6,88	56 142	3	4,67	56 020
57000 - 59000.....	5	5,20	58 025	2	5,46	58 013	3	5,06	58 032
59000 - 61000.....	4	4,10	59 964	1	3,61	59 979	3	4,37	59 956
61000 - 63000.....	5	5,27	62 011	2	7,14	62 008	3	4,22	62 014
63000 - 65000.....	4	4,26	63 889	2	4,71	63 816	2	4,01	63 938
65000 - 67000.....	3	3,03	65 878	1	2,74	65 847	2	3,19	65 893
67000 - 69000.....	3	3,11	68 068	1	3,44	68 079	2	2,92	68 061
69000 - 71000.....	3	3,06	69 913	1	3,17	69 934	2	3,00	69 901
71000 - 73000.....	1	1,33	71 999	0	0,76	72 138	1	1,64	71 963
73000 - 75000.....	1	0,82	74 004	0	0,61	73 953	1	0,93	74 023
75000 - 77000.....	1	1,10	76 111	0	1,20	75 986	1	1,04	76 192
77000 - 79000.....	1	1,57	78 189	1	1,65	78 183	1	1,53	78 193
79000 - 81000.....	1	1,13	80 000	0	0,95	80 033	1	1,24	79 985
81000 - 83000.....	1	0,71	81 932	0	0,39	81 917	1	0,89	81 936
83000 - 85000.....	1	0,67	83 765	0	0,73	83 569	0	0,64	83 891
85000 - 87000.....	1	0,94	85 914	0	0,54	85 883	1	1,16	85 922
87000 - 89000.....	1	1,01	87 885	0	0,79	87 651	1	1,14	87 976
89000 - 91000.....	0	0,47	90 036	0	0,30	90 036	0	0,56	90 037
91000 - 93000.....	0	0,28	91 758	0	0,10	.	0	0,38	91 726
93000 - 95000.....	0	0,25	94 070	0	0,17	.	0	0,29	94 050
95000 - 97000.....	0	0,23	95 947	0	0,12	.	0	0,30	95 960
97000 - 99000.....	0	0,20	97 939	0	0,13	.	0	0,25	97 976
99000 - 101000.....	0	0,24	100 434	0	0,40	100 793	0	0,16	.
101000 - 103000.....	0	0,15	101 789	0	0,07	.	0	0,20	101 799
103000 - 105000.....	0	0,13	103 879	0	0,05	.	0	0,16	103 859
105000 - 107000.....	0	0,07	.	0	0,03	.	0	0,09	.
107000 - 109000.....	0	0,09	.	0	0,03	.	0	0,12	.
109000 - 111000.....	0	0,06	.	0	0,01	.	0	0,08	.
111000 - 113000.....	0	0,07	.	0	0,03	.	0	0,08	.
113000 - 115000.....	0	0,10	.	0	0,04	.	0	0,14	.
115000 - 117000.....	0	0,05	.	—	—	—	0	0,07	.
117000 - 119000.....	0	0,08	.	0	0,03	.	0	0,11	.
119000 - 121000.....	0	0,06	.	0	0,08	.	0	0,05	.
121000 und mehr.....	0	0,34	137 644	0	0,12	.	0	0,46	137 655

¹ Bruttoverdienste von Teiljahren wurden auf ein Jahr hochgerechnet. Nur Beschäftigungsverhältnisse mit 30 und mehr Arbeitswochen in 2018.

1.3.9 Beschäftigungsverhältnisse nach Bruttojahresverdienst im Jahr 2018

Hessen

A-S Land- und Forstwirtschaft, Fischerei, Produzierendes Gewerbe und Dienstleistungsbereich
Teilzeitbeschäftigte

Von ... bis unter ... Euro	Insgesamt ¹			Frauen			Männer		
	Anzahl	Anteil	arithm. Mittel Bruttoverdienst	Anzahl	Anteil	arithm. Mittel Bruttoverdienst	Anzahl	Anteil	arithm. Mittel Bruttoverdienst
	1 000	%	Euro	1 000	%	Euro	1 000	%	Euro
Insgesamt.....	742	100,00	26 232	580	100,00	25 874	161	100,00	27 521
bis unter 1000.....	0	0,02	657	0	0,02	657	—	—	—
1000 - 2000.....	1	0,14	1 369	1	0,14	1 378	0	0,16	1 342
2000 - 3000.....	1	0,18	2 489	1	0,16	2 521	0	0,23	2 408
3000 - 4000.....	1	0,11	3 450	0	0,08	3 449	0	0,22	3 450
4000 - 5000.....	2	0,22	4 602	1	0,12	4 471	1	0,56	4 708
5000 - 6000.....	11	1,52	5 593	7	1,16	5 583	5	2,83	5 608
6000 - 7000.....	15	2,07	6 371	10	1,74	6 390	5	3,24	6 332
7000 - 8000.....	13	1,71	7 480	9	1,50	7 498	4	2,50	7 441
8000 - 9000.....	15	1,97	8 527	11	1,82	8 530	4	2,48	8 519
9000 - 10000.....	20	2,63	9 505	14	2,38	9 510	6	3,53	9 494
10000 - 11000.....	23	3,04	10 509	16	2,78	10 511	6	3,98	10 504
11000 - 12000.....	19	2,60	11 492	15	2,61	11 501	4	2,59	11 457
12000 - 13000.....	26	3,54	12 449	18	3,15	12 485	8	4,96	12 368
13000 - 14000.....	21	2,78	13 500	16	2,75	13 517	5	2,90	13 440
14000 - 15000.....	24	3,20	14 492	19	3,23	14 491	5	3,12	14 496
15000 - 16000.....	28	3,83	15 496	23	3,95	15 501	5	3,38	15 472
16000 - 17000.....	28	3,71	16 523	23	3,92	16 508	5	2,98	16 594
17000 - 18000.....	23	3,09	17 509	19	3,20	17 507	4	2,72	17 518
18000 - 19000.....	26	3,56	18 485	21	3,59	18 487	6	3,45	18 476
19000 - 20000.....	27	3,63	19 546	22	3,87	19 551	4	2,74	19 520
20000 - 21000.....	23	3,09	20 475	18	3,13	20 465	5	2,94	20 511
21000 - 22000.....	22	2,95	21 456	18	3,17	21 451	4	2,18	21 484
22000 - 23000.....	20	2,65	22 485	15	2,63	22 467	4	2,69	22 550
23000 - 24000.....	21	2,78	23 448	17	2,88	23 459	4	2,40	23 404
24000 - 25000.....	19	2,60	24 446	16	2,70	24 463	4	2,22	24 372
25000 - 26000.....	21	2,81	25 505	17	2,88	25 504	4	2,54	25 510
26000 - 27000.....	19	2,54	26 475	16	2,75	26 470	3	1,78	26 502
27000 - 28000.....	19	2,61	27 472	16	2,70	27 481	4	2,30	27 435
28000 - 29000.....	16	2,16	28 511	13	2,31	28 497	3	1,61	28 584
29000 - 30000.....	15	2,00	29 514	13	2,19	29 509	2	1,30	29 547
30000 - 31000.....	14	1,82	30 488	11	1,90	30 487	2	1,54	30 492
31000 - 32000.....	13	1,79	31 458	11	1,97	31 460	2	1,13	31 444
32000 - 33000.....	13	1,72	32 510	11	1,81	32 503	2	1,39	32 548
33000 - 34000.....	14	1,85	33 474	11	1,98	33 484	2	1,40	33 421
34000 - 35000.....	12	1,65	34 519	11	1,85	34 517	1	0,92	34 533
35000 - 36000.....	10	1,35	35 522	8	1,46	35 519	2	0,94	35 539
36000 - 37000.....	11	1,44	36 460	9	1,52	36 474	2	1,13	36 393
37000 - 38000.....	9	1,24	37 456	8	1,35	37 453	1	0,85	37 472
38000 - 39000.....	9	1,24	38 519	8	1,31	38 541	2	0,97	38 413
39000 - 40000.....	8	1,08	39 468	7	1,15	39 485	1	0,83	39 384
40000 - 41000.....	7	0,91	40 505	5	0,90	40 524	1	0,91	40 436
41000 - 42000.....	6	0,85	41 510	5	0,86	41 533	1	0,80	41 423
42000 - 43000.....	6	0,88	42 539	5	0,80	42 547	2	1,16	42 520
43000 - 44000.....	6	0,78	43 491	5	0,87	43 489	1	0,42	43 507
44000 - 45000.....	6	0,79	44 555	5	0,82	44 546	1	0,66	44 600
45000 - 46000.....	5	0,70	45 504	4	0,71	45 508	1	0,67	45 487
46000 - 47000.....	5	0,67	46 504	4	0,69	46 492	1	0,59	46 556
47000 - 48000.....	5	0,72	47 479	4	0,62	47 493	2	1,07	47 449
48000 - 49000.....	5	0,68	48 526	4	0,73	48 517	1	0,49	48 577
49000 - 50000.....	5	0,62	49 472	4	0,64	49 496	1	0,54	49 368
50000 - 51000.....	4	0,49	50 467	3	0,49	50 442	1	0,49	50 556
51000 - 52000.....	3	0,38	51 485	2	0,42	51 480	0	0,22	51 515
52000 - 53000.....	4	0,51	52 497	3	0,52	52 442	1	0,45	52 725
53000 - 54000.....	4	0,50	53 476	3	0,53	53 488	1	0,39	53 417
54000 - 55000.....	3	0,42	54 492	2	0,34	54 444	1	0,70	54 576
55000 - 56000.....	2	0,31	55 482	2	0,26	55 428	1	0,48	55 587
56000 - 57000.....	2	0,33	56 505	2	0,31	56 511	1	0,40	56 487
57000 - 58000.....	2	0,22	57 506	1	0,20	57 527	1	0,32	57 458
58000 - 59000.....	2	0,23	58 491	1	0,20	58 496	1	0,36	58 482
59000 - 60000.....	1	0,19	59 492	1	0,16	59 496	0	0,30	59 485
60000 - 61000.....	2	0,33	60 443	2	0,32	60 474	1	0,37	60 345
61000 und mehr.....	27	3,62	88 962	16	2,80	81 415	11	6,56	100 558

¹ Bruttoverdienste von Teiljahren wurden auf ein Jahr hochgerechnet. Nur Beschäftigungsverhältnisse mit 30 und mehr Arbeitswochen in 2018.

1.3.10 Beschäftigungsverhältnisse nach Bruttojahresverdienst im Jahr 2018

Hessen

A-S Land- und Forstwirtschaft, Fischerei, Produzierendes Gewerbe und Dienstleistungsbereich
Altersteilzeitbeschäftigte

Von ... bis unter ... Euro	Insgesamt ¹			Frauen			Männer		
	Anzahl	Anteil	arithm. Mittel Bruttover- dienst	Anzahl	Anteil	arithm. Mittel Bruttover- dienst	Anzahl	Anteil	arithm. Mittel Bruttover- dienst
	1 000	%	Euro	1 000	%	Euro	1 000	%	Euro
Insgesamt.....	16	100,00	45 792	5	100,00	38 004	11	100,00	49 330
bis unter 1000.....	—	—	—	—	—	—	—	—	—
1000 - 2000.....	—	—	—	—	—	—	—	—	—
2000 - 3000.....	—	—	—	—	—	—	—	—	—
3000 - 4000.....	—	—	—	—	—	—	—	—	—
4000 - 5000.....	—	—	—	—	—	—	—	—	—
5000 - 6000.....	—	—	—	—	—	—	—	—	—
6000 - 7000.....	—	—	—	—	—	—	—	—	—
7000 - 8000.....	—	—	—	—	—	—	—	—	—
8000 - 9000.....	—	—	—	—	—	—	—	—	—
9000 - 10000.....	0	0,03	.	0	0,09	.	—	—	—
10000 - 11000.....	0	0,07	.	0	0,21	.	—	—	—
11000 - 12000.....	0	0,21	.	0	0,66	.	—	—	—
12000 - 13000.....	0	0,22	.	0	0,69	.	—	—	—
13000 - 14000.....	0	1,30	13 399	0	2,57	13 567	0	0,72	.
14000 - 15000.....	0	0,15	.	0	0,48	.	—	—	—
15000 - 16000.....	0	0,99	15 379	0	3,16	15 379	—	—	—
16000 - 17000.....	0	2,29	16 628	0	6,42	16 698	0	0,41	.
17000 - 18000.....	0	0,18	.	0	0,59	.	—	—	—
18000 - 19000.....	0	0,48	.	0	1,53	.	—	—	—
19000 - 20000.....	0	0,78	19 508	0	2,50	19 508	—	—	—
20000 - 21000.....	0	0,24	.	0	0,30	.	0	0,21	.
21000 - 22000.....	0	0,80	21 645	0	1,70	.	0	0,38	.
22000 - 23000.....	0	0,86	22 263	0	1,22	.	0	0,70	.
23000 - 24000.....	0	0,48	.	0	0,55	.	0	0,44	.
24000 - 25000.....	0	1,03	24 479	0	1,37	.	0	0,87	.
25000 - 26000.....	0	1,29	25 387	0	3,03	25 278	0	0,50	.
26000 - 27000.....	0	3,11	26 561	0	6,02	26 590	0	1,79	26 516
27000 - 28000.....	0	2,64	27 530	0	2,25	27 753	0	2,81	27 448
28000 - 29000.....	0	1,47	28 314	0	1,00	.	0	1,68	28 274
29000 - 30000.....	0	1,78	29 492	0	4,04	29 558	0	0,75	.
30000 - 31000.....	0	1,99	30 544	0	2,00	.	0	1,99	30 527
31000 - 32000.....	0	1,99	31 565	0	0,10	.	0	2,85	31 569
32000 - 33000.....	0	2,66	32 351	0	3,16	32 205	0	2,43	32 438
33000 - 34000.....	1	4,54	33 542	0	3,03	33 605	1	5,22	33 526
34000 - 35000.....	0	2,41	34 298	0	2,67	34 143	0	2,30	34 380
35000 - 36000.....	1	3,27	35 552	0	1,81	.	0	3,94	35 586
36000 - 37000.....	0	2,21	36 481	0	1,93	.	0	2,33	36 473
37000 - 38000.....	0	2,24	37 703	0	2,42	37 722	0	2,16	37 693
38000 - 39000.....	0	2,34	38 620	0	2,27	38 530	0	2,37	38 659
39000 - 40000.....	0	2,70	39 726	0	0,77	.	0	3,57	39 703
40000 - 41000.....	1	3,31	40 500	0	3,57	40 661	0	3,19	40 418
41000 - 42000.....	0	2,29	41 433	0	2,21	41 628	0	2,32	41 350
42000 - 43000.....	0	1,62	42 420	0	2,18	42 419	0	1,36	42 421
43000 - 44000.....	0	1,45	43 625	—	—	—	0	2,10	43 625
44000 - 45000.....	0	1,76	44 384	0	1,51	.	0	1,88	44 300
45000 - 46000.....	0	2,23	45 530	0	2,00	.	0	2,33	45 526
46000 - 47000.....	0	1,26	46 421	0	0,95	.	0	1,41	46 548
47000 - 48000.....	0	1,60	47 578	0	2,66	47 549	0	1,11	47 609
48000 - 49000.....	0	2,91	48 439	0	0,31	.	0	4,10	48 442
49000 - 50000.....	0	1,93	49 491	0	0,88	.	0	2,40	49 532
50000 - 51000.....	0	2,25	50 628	0	5,00	50 697	0	1,00	50 470
51000 - 52000.....	0	2,64	51 480	0	0,81	.	0	3,46	51 501
52000 - 53000.....	0	2,46	52 522	0	2,83	52 484	0	2,29	52 542
53000 - 54000.....	0	1,64	53 365	0	0,55	.	0	2,13	53 342
54000 - 55000.....	0	1,56	54 713	—	—	—	0	2,28	54 713
55000 - 56000.....	0	0,88	55 382	0	1,15	.	0	0,76	.
56000 - 57000.....	0	1,46	56 303	—	—	—	0	2,13	56 303
57000 - 58000.....	0	1,37	57 438	0	2,66	57 430	0	0,78	.
58000 - 59000.....	0	1,10	58 670	0	1,56	.	0	0,89	.
59000 - 60000.....	0	0,41	.	0	0,44	.	0	0,39	.
60000 - 61000.....	0	0,42	.	0	0,84	.	0	0,23	.
61000 und mehr.....	3	16,73	83 840	0	7,34	89 271	2	21,00	82 978

¹ Bruttoverdienste von Teiljahren wurden auf ein Jahr hochgerechnet. Nur Beschäftigungsverhältnisse mit 30 und mehr Arbeitswochen in 2018.

1.3.11 Beschäftigungsverhältnisse nach Bruttojahresverdienst im Jahr 2018

Hessen

A-S Land- und Forstwirtschaft, Fischerei, Produzierendes Gewerbe und Dienstleistungsbereich
Geringfügig entlohnte Beschäftigte

Von ... bis unter ... Euro	Insgesamt ¹			Frauen			Männer		
	Anzahl	Anteil	arithm. Mittel Bruttoverdienst	Anzahl	Anteil	arithm. Mittel Bruttoverdienst	Anzahl	Anteil	arithm. Mittel Bruttoverdienst
	1 000	%	Euro	1 000	%	Euro	1 000	%	Euro
Insgesamt.....	369	100,00	4 098	231	100,00	4 123	138	100,00	4 057
bis unter 1000.....	14	3,82	679	8	3,61	680	6	4,16	678
1000 - 1100.....	4	1,18	1 053	2	1,04	1 061	2	1,40	1 044
1100 - 1200.....	3	0,88	1 160	2	0,98	1 162	1	0,70	1 153
1200 - 1300.....	6	1,56	1 237	4	1,61	1 245	2	1,47	1 222
1300 - 1400.....	2	0,60	1 341	2	0,72	1 338	1	0,39	1 349
1400 - 1500.....	3	0,75	1 452	2	0,88	1 451	1	0,52	1 456
1500 - 1600.....	4	1,02	1 560	3	1,09	1 565	1	0,90	1 551
1600 - 1700.....	3	0,69	1 659	2	0,84	1 660	1	0,43	1 653
1700 - 1800.....	3	0,78	1 733	2	0,80	1 730	1	0,76	1 738
1800 - 1900.....	4	1,04	1 829	2	1,05	1 825	1	1,02	1 836
1900 - 2000.....	4	1,16	1 943	2	0,93	1 943	2	1,54	1 942
2000 - 2100.....	3	0,71	2 044	1	0,56	2 046	1	0,96	2 043
2100 - 2200.....	4	1,20	2 140	2	0,91	2 142	2	1,69	2 137
2200 - 2300.....	4	1,12	2 241	2	0,89	2 244	2	1,50	2 239
2300 - 2400.....	4	1,09	2 345	3	1,08	2 342	2	1,10	2 349
2400 - 2500.....	7	1,87	2 424	4	1,95	2 424	2	1,74	2 424
2500 - 2600.....	4	1,07	2 546	3	1,26	2 543	1	0,77	2 554
2600 - 2700.....	4	1,00	2 650	2	0,94	2 655	2	1,09	2 643
2700 - 2800.....	5	1,40	2 744	3	1,44	2 742	2	1,33	2 747
2800 - 2900.....	3	0,88	2 851	2	0,75	2 852	2	1,10	2 850
2900 - 3000.....	4	1,18	2 948	3	1,47	2 946	1	0,70	2 957
3000 - 3100.....	5	1,46	3 038	3	1,31	3 038	2	1,71	3 039
3100 - 3200.....	3	0,87	3 142	2	0,72	3 134	2	1,13	3 150
3200 - 3300.....	4	1,08	3 255	2	0,85	3 255	2	1,45	3 255
3300 - 3400.....	3	0,87	3 353	2	0,72	3 355	2	1,11	3 351
3400 - 3500.....	8	2,21	3 454	6	2,49	3 456	2	1,75	3 448
3500 - 3600.....	7	1,90	3 525	2	0,87	3 536	5	3,61	3 520
3600 - 3700.....	6	1,67	3 625	4	1,55	3 631	3	1,87	3 617
3700 - 3800.....	5	1,24	3 753	3	1,17	3 753	2	1,37	3 754
3800 - 3900.....	5	1,34	3 847	3	1,49	3 846	2	1,11	3 847
3900 - 4000.....	5	1,40	3 947	3	1,16	3 948	2	1,81	3 947
4000 - 4100.....	5	1,41	4 044	4	1,54	4 044	2	1,18	4 045
4100 - 4200.....	4	1,17	4 150	2	1,03	4 145	2	1,39	4 157
4200 - 4300.....	6	1,61	4 241	4	1,57	4 241	2	1,67	4 241
4300 - 4400.....	6	1,71	4 344	4	1,55	4 347	3	1,96	4 341
4400 - 4500.....	8	2,09	4 442	5	2,07	4 442	3	2,11	4 442
4500 - 4600.....	6	1,51	4 544	3	1,45	4 547	2	1,61	4 540
4600 - 4700.....	5	1,44	4 658	3	1,42	4 651	2	1,47	4 669
4700 - 4800.....	6	1,52	4 750	4	1,85	4 749	1	0,98	4 750
4800 - 4900.....	21	5,66	4 820	14	6,24	4 821	6	4,69	4 818
4900 - 5000.....	9	2,53	4 946	6	2,56	4 943	3	2,46	4 950
5000 - 5100.....	10	2,83	5 052	7	2,88	5 055	4	2,76	5 049
5100 - 5200.....	10	2,68	5 152	7	3,08	5 149	3	2,01	5 160
5200 - 5300.....	15	4,01	5 258	10	4,17	5 259	5	3,75	5 257
5300 - 5400.....	23	6,17	5 350	15	6,55	5 351	8	5,54	5 346
5400 - 5500.....	75	20,36	5 403	47	20,42	5 402	28	20,26	5 403
5500 - 5600.....	5	1,27	5 520	3	1,34	5 517	2	1,17	5 526
5600 - 5700.....	1	0,21	5 658	1	0,25	5 661	0	0,14	5 651
5700 - 5800.....	1	0,33	5 757	1	0,37	5 757	0	0,27	5 759
5800 - 5900.....	2	0,60	5 848	1	0,60	5 840	1	0,60	5 861
5900 - 6000.....	1	0,16	5 970	0	0,21	5 974	0	0,06	.
6000 - 6100.....	1	0,23	6 051	1	0,28	6 059	0	0,14	6 024
6100 - 6200.....	0	0,07	6 137	0	0,05	6 147	0	0,10	6 128
6200 - 6300.....	1	0,14	6 257	0	0,19	6 262	0	0,05	.
6300 - 6400.....	0	0,08	6 353	0	0,04	.	0	0,16	6 350
6400 - 6500.....	1	0,15	6 451	0	0,16	6 457	0	0,13	6 438
6500 - 6600.....	0	0,02	.	0	0,01	.	0	0,02	.
6600 - 6700.....	0	0,04	6 659	0	0,03	.	0	0,06	.
6700 - 6800.....	0	0,01	.	0	0,02	.	—	—	—
6800 - 6900.....	0	0,08	6 865	0	0,06	6 854	0	0,11	6 875
6900 - 7000.....	0	0,12	6 967	0	0,17	6 962	0	0,04	.
7000 und mehr.....	3	0,76	9 595	2	0,67	8 081	1	0,91	11 447

¹ Bruttoverdienste von Teiljahren wurden auf ein Jahr hochgerechnet. Nur Beschäftigungsverhältnisse mit 30 und mehr Arbeitswochen in 2018.

1.4.1 Beschäftigungsverhältnisse nach Bruttojahresverdienst ohne Sonderzahlungen im Jahr 2018

Hessen
A-S Land- und Forstwirtschaft, Fischerei, Produzierendes Gewerbe und Dienstleistungsbereich
Insgesamt

Von ... bis unter ... Euro	Insgesamt ¹			Frauen			Männer		
	Anzahl	Anteil	arithm. Mittel Bruttoverdienst	Anzahl	Anteil	arithm. Mittel Bruttoverdienst	Anzahl	Anteil	arithm. Mittel Bruttoverdienst
	1 000	%	Euro	1 000	%	Euro	1 000	%	Euro
Insgesamt.....	2 869	100,00	36 234	1 361	100,00	27 924	1 508	100,00	43 731
bis unter 1000.....	14	0,50	681	8	0,62	679	6	0,39	685
1000 - 3000.....	81	2,83	2 034	51	3,78	2 033	30	1,98	2 037
3000 - 5000.....	136	4,74	4 161	83	6,09	4 214	53	3,52	4 078
5000 - 7000.....	174	6,07	5 496	112	8,20	5 496	63	4,15	5 496
7000 - 9000.....	43	1,51	8 091	26	1,88	8 039	18	1,18	8 164
9000 - 11000.....	67	2,33	10 028	45	3,27	10 055	22	1,48	9 974
11000 - 13000.....	69	2,40	11 983	44	3,23	11 999	25	1,66	11 955
13000 - 15000.....	69	2,40	13 976	51	3,74	14 007	18	1,18	13 887
15000 - 17000.....	70	2,44	15 983	53	3,90	15 988	17	1,13	15 965
17000 - 19000.....	74	2,57	17 998	53	3,88	17 976	21	1,39	18 051
19000 - 21000.....	83	2,91	19 991	58	4,30	19 942	25	1,65	20 104
21000 - 23000.....	91	3,17	22 031	54	3,99	22 019	37	2,42	22 050
23000 - 25000.....	100	3,50	24 028	59	4,31	24 027	42	2,77	24 029
25000 - 27000.....	95	3,32	25 996	50	3,68	26 009	45	3,00	25 982
27000 - 29000.....	102	3,55	28 042	48	3,52	28 012	54	3,58	28 068
29000 - 31000.....	102	3,57	30 015	47	3,44	29 985	55	3,68	30 041
31000 - 33000.....	107	3,72	31 973	47	3,46	31 957	60	3,95	31 986
33000 - 35000.....	104	3,63	34 029	46	3,40	34 031	58	3,82	34 027
35000 - 37000.....	116	4,06	35 984	49	3,63	35 989	67	4,45	35 981
37000 - 39000.....	98	3,43	37 985	42	3,10	37 980	56	3,73	37 989
39000 - 41000.....	91	3,18	40 021	36	2,63	40 039	55	3,67	40 009
41000 - 43000.....	88	3,05	41 983	35	2,57	42 001	53	3,49	41 971
43000 - 45000.....	80	2,78	43 984	29	2,13	43 937	51	3,37	44 010
45000 - 47000.....	69	2,41	45 978	26	1,93	45 957	43	2,85	45 991
47000 - 49000.....	64	2,25	48 016	26	1,91	47 983	38	2,55	48 038
49000 - 51000.....	58	2,02	49 999	22	1,59	49 995	36	2,40	50 000
51000 - 53000.....	54	1,87	51 988	18	1,35	51 976	35	2,35	51 994
53000 - 55000.....	46	1,62	53 984	16	1,20	53 997	30	1,99	53 977
55000 - 57000.....	47	1,62	55 982	16	1,17	55 992	31	2,03	55 976
57000 - 59000.....	44	1,52	58 036	13	0,99	58 033	30	2,00	58 038
59000 - 61000.....	36	1,27	59 984	10	0,71	59 926	27	1,77	60 005
61000 - 63000.....	30	1,03	62 005	8	0,60	62 024	22	1,43	61 997
63000 - 65000.....	31	1,09	63 982	10	0,72	63 944	22	1,43	63 998
65000 - 67000.....	27	0,95	65 983	8	0,56	66 053	20	1,31	65 956
67000 - 69000.....	26	0,92	67 953	7	0,48	67 973	20	1,31	67 947
69000 - 71000.....	25	0,85	69 983	7	0,54	69 914	17	1,14	70 012
71000 - 73000.....	21	0,75	71 979	5	0,39	72 014	16	1,07	71 967
73000 - 75000.....	17	0,60	73 972	4	0,27	73 986	14	0,91	73 969
75000 - 77000.....	18	0,61	75 944	3	0,21	75 898	15	0,98	75 952
77000 - 79000.....	17	0,59	77 992	3	0,25	78 084	13	0,89	77 969
79000 - 81000.....	14	0,50	79 961	3	0,18	80 049	12	0,79	79 943
81000 - 83000.....	12	0,43	82 026	3	0,20	82 081	10	0,63	82 010
83000 - 85000.....	12	0,41	83 941	2	0,18	83 886	9	0,61	83 956
85000 - 87000.....	10	0,33	85 910	2	0,17	85 985	7	0,48	85 886
87000 - 89000.....	10	0,35	88 049	2	0,14	87 963	8	0,53	88 070
89000 - 91000.....	9	0,32	89 988	2	0,13	89 980	7	0,49	89 990
91000 - 93000.....	7	0,26	92 002	1	0,09	92 068	6	0,40	91 988
93000 - 95000.....	6	0,21	93 946	2	0,11	93 947	4	0,29	93 946
95000 - 97000.....	7	0,26	95 906	1	0,08	95 921	6	0,41	95 904
97000 - 99000.....	7	0,24	97 981	1	0,11	97 960	5	0,36	97 987
99000 - 101000.....	5	0,18	100 058	1	0,09	100 188	4	0,27	100 021
101000 - 103000.....	6	0,20	101 978	1	0,07	102 115	5	0,32	101 952
103000 - 105000.....	5	0,17	103 912	1	0,06	103 822	4	0,27	103 930
105000 - 107000.....	5	0,16	105 894	1	0,07	106 062	4	0,25	105 855
107000 - 109000.....	4	0,14	107 874	1	0,07	107 937	3	0,20	107 853
109000 - 111000.....	4	0,15	109 854	1	0,08	109 990	3	0,21	109 809
111000 - 113000.....	4	0,13	112 103	0	0,03	112 159	3	0,21	112 096
113000 - 115000.....	3	0,10	114 032	0	0,03	113 855	3	0,17	114 065
115000 - 117000.....	2	0,08	115 996	0	0,02	116 124	2	0,13	115 975
117000 - 119000.....	3	0,12	117 883	0	0,02	117 535	3	0,21	117 908
119000 - 121000.....	3	0,11	120 054	0	0,02	120 235	3	0,18	120 032
121000 und mehr.....	44	1,52	167 234	6	0,43	164 720	38	2,51	167 619

¹ Bruttoverdienste von Teiljahren wurden auf ein Jahr hochgerechnet. Nur Beschäftigungsverhältnisse mit 30 und mehr Arbeitswochen in 2018.

1.4.3 Beschäftigungsverhältnisse nach Bruttojahresverdienst ohne Sonderzahlungen im Jahr 2018

Hessen
A-S Land- und Forstwirtschaft, Fischerei, Produzierendes Gewerbe und Dienstleistungsbereich
Insgesamt ohne Auszubildende

Von ... bis unter ... Euro	Insgesamt ¹			Frauen			Männer		
	Anzahl	Anteil	arithm. Mittel Bruttoverdienst	Anzahl	Anteil	arithm. Mittel Bruttoverdienst	Anzahl	Anteil	arithm. Mittel Bruttoverdienst
	1 000	%	Euro	1 000	%	Euro	1 000	%	Euro
Insgesamt.....	2 771	100,00	37 078	1 314	100,00	28 484	1 458	100,00	44 822
bis unter 1000.....	14	0,52	681	8	0,65	679	6	0,40	685
1000 - 3000.....	81	2,92	2 035	51	3,90	2 033	30	2,04	2 037
3000 - 5000.....	134	4,84	4 161	82	6,23	4 215	52	3,59	4 075
5000 - 7000.....	170	6,14	5 478	109	8,31	5 480	61	4,19	5 475
7000 - 9000.....	30	1,10	8 021	21	1,61	8 012	9	0,64	8 040
9000 - 11000.....	45	1,63	10 034	33	2,51	10 039	12	0,84	10 019
11000 - 13000.....	49	1,78	12 002	36	2,74	12 006	13	0,91	11 990
13000 - 15000.....	53	1,91	14 059	43	3,25	14 063	10	0,71	14 043
15000 - 17000.....	61	2,19	16 024	48	3,69	16 022	12	0,83	16 032
17000 - 19000.....	68	2,46	18 018	49	3,75	17 995	19	1,29	18 079
19000 - 21000.....	81	2,92	19 999	57	4,33	19 951	24	1,65	20 114
21000 - 23000.....	89	3,22	22 036	53	4,07	22 023	36	2,46	22 055
23000 - 25000.....	99	3,58	24 033	58	4,44	24 031	41	2,80	24 035
25000 - 27000.....	95	3,43	25 996	50	3,81	26 009	45	3,09	25 982
27000 - 29000.....	101	3,66	28 043	48	3,65	28 012	53	3,66	28 071
29000 - 31000.....	102	3,69	30 015	47	3,57	29 985	55	3,80	30 040
31000 - 33000.....	107	3,84	31 973	47	3,59	31 957	59	4,07	31 986
33000 - 35000.....	104	3,75	34 029	46	3,52	34 031	58	3,95	34 027
35000 - 37000.....	116	4,20	35 984	49	3,76	35 989	67	4,60	35 981
37000 - 39000.....	98	3,55	37 985	42	3,21	37 980	56	3,86	37 989
39000 - 41000.....	91	3,29	40 021	36	2,73	40 039	55	3,79	40 009
41000 - 43000.....	88	3,16	41 983	35	2,66	42 001	53	3,61	41 971
43000 - 45000.....	80	2,88	43 984	29	2,20	43 937	51	3,49	44 010
45000 - 47000.....	69	2,50	45 978	26	1,99	45 957	43	2,95	45 991
47000 - 49000.....	64	2,33	48 016	26	1,98	47 983	38	2,64	48 038
49000 - 51000.....	58	2,09	49 999	22	1,65	49 995	36	2,48	50 000
51000 - 53000.....	54	1,94	51 988	18	1,40	51 976	35	2,43	51 994
53000 - 55000.....	46	1,67	53 984	16	1,24	53 997	30	2,06	53 977
55000 - 57000.....	47	1,68	55 982	16	1,21	55 992	31	2,10	55 976
57000 - 59000.....	44	1,57	58 036	13	1,02	58 033	30	2,07	58 038
59000 - 61000.....	36	1,31	59 984	10	0,74	59 926	27	1,83	60 005
61000 - 63000.....	30	1,07	62 005	8	0,62	62 024	22	1,48	61 997
63000 - 65000.....	31	1,13	63 982	10	0,74	63 944	22	1,48	63 998
65000 - 67000.....	27	0,99	65 983	8	0,58	66 053	20	1,36	65 956
67000 - 69000.....	26	0,95	67 953	7	0,50	67 973	20	1,36	67 947
69000 - 71000.....	25	0,89	69 983	7	0,56	69 914	17	1,18	70 012
71000 - 73000.....	21	0,77	71 979	5	0,40	72 014	16	1,11	71 967
73000 - 75000.....	17	0,62	73 972	4	0,28	73 986	14	0,94	73 969
75000 - 77000.....	18	0,63	75 944	3	0,22	75 898	15	1,01	75 952
77000 - 79000.....	17	0,61	77 992	3	0,26	78 084	13	0,93	77 969
79000 - 81000.....	14	0,52	79 961	3	0,19	80 049	12	0,81	79 943
81000 - 83000.....	12	0,44	82 026	3	0,20	82 081	10	0,65	82 010
83000 - 85000.....	12	0,42	83 941	2	0,19	83 886	9	0,63	83 956
85000 - 87000.....	10	0,34	85 910	2	0,17	85 985	7	0,50	85 886
87000 - 89000.....	10	0,36	88 049	2	0,15	87 963	8	0,55	88 070
89000 - 91000.....	9	0,33	89 988	2	0,13	89 980	7	0,51	89 990
91000 - 93000.....	7	0,26	92 002	1	0,10	92 068	6	0,42	91 988
93000 - 95000.....	6	0,22	93 946	2	0,12	93 947	4	0,30	93 946
95000 - 97000.....	7	0,27	95 906	1	0,09	95 921	6	0,43	95 904
97000 - 99000.....	7	0,25	97 981	1	0,11	97 960	5	0,37	97 987
99000 - 101000.....	5	0,19	100 058	1	0,09	100 188	4	0,28	100 021
101000 - 103000.....	6	0,20	101 978	1	0,07	102 115	5	0,33	101 952
103000 - 105000.....	5	0,18	103 912	1	0,06	103 822	4	0,28	103 930
105000 - 107000.....	5	0,17	105 894	1	0,07	106 062	4	0,26	105 855
107000 - 109000.....	4	0,15	107 874	1	0,08	107 937	3	0,21	107 853
109000 - 111000.....	4	0,15	109 854	1	0,08	109 990	3	0,22	109 809
111000 - 113000.....	4	0,13	112 103	0	0,03	112 159	3	0,22	112 096
113000 - 115000.....	3	0,11	114 032	0	0,04	113 855	3	0,17	114 065
115000 - 117000.....	2	0,08	115 996	0	0,03	116 124	2	0,13	115 975
117000 - 119000.....	3	0,13	117 883	0	0,02	117 535	3	0,22	117 908
119000 - 121000.....	3	0,11	120 054	0	0,03	120 235	3	0,19	120 032
121000 und mehr.....	44	1,57	167 234	6	0,44	164 720	38	2,59	167 619

¹ Bruttoverdienste von Teiljahren wurden auf ein Jahr hochgerechnet. Nur Beschäftigungsverhältnisse mit 30 und mehr Arbeitswochen in 2018.

1.4.4 Beschäftigungsverhältnisse nach Bruttojahresverdienst ohne Sonderzahlungen im Jahr 2018

Hessen
A-S Land- und Forstwirtschaft, Fischerei, Produzierendes Gewerbe und Dienstleistungsbereich
Vollzeitbeschäftigte

Von ... bis unter ... Euro	Insgesamt ¹			Frauen			Männer		
	Anzahl	Anteil	arithm. Mittel Bruttoverdienst	Anzahl	Anteil	arithm. Mittel Bruttoverdienst	Anzahl	Anteil	arithm. Mittel Bruttoverdienst
	1 000	%	Euro	1 000	%	Euro	1 000	%	Euro
Insgesamt.....	1 645	100,00	50 108	497	100,00	44 764	1 148	100,00	52 424
bis unter 1000.....	—	—	—	—	—	—	—	—	—
1000 - 3000.....	—	—	—	—	—	—	—	—	—
3000 - 5000.....	—	—	—	—	—	—	—	—	—
5000 - 7000.....	0	0,00	.	—	—	—	0	0,00	.
7000 - 9000.....	0	0,00	.	—	—	—	0	0,01	.
9000 - 11000.....	0	0,00	.	0	0,00	.	0	0,00	.
11000 - 13000.....	0	0,01	12 249	0	0,01	.	0	0,00	.
13000 - 15000.....	0	0,02	14 420	0	0,04	14 306	0	0,02	14 545
15000 - 17000.....	3	0,18	16 157	1	0,18	15 901	2	0,17	16 271
17000 - 19000.....	13	0,79	18 148	5	0,99	18 074	8	0,71	18 193
19000 - 21000.....	28	1,71	20 095	13	2,71	20 021	15	1,28	20 164
21000 - 23000.....	44	2,66	22 050	16	3,30	22 103	27	2,38	22 018
23000 - 25000.....	55	3,35	24 041	23	4,63	24 031	32	2,80	24 048
25000 - 27000.....	58	3,50	26 013	19	3,89	26 057	38	3,34	25 991
27000 - 29000.....	67	4,10	28 060	20	4,12	28 029	47	4,09	28 074
29000 - 31000.....	74	4,47	30 025	23	4,61	29 999	51	4,42	30 037
31000 - 33000.....	79	4,80	31 981	25	5,12	31 950	54	4,66	31 996
33000 - 35000.....	82	4,96	34 036	27	5,52	34 049	54	4,72	34 029
35000 - 37000.....	94	5,73	35 989	33	6,59	36 015	61	5,36	35 975
37000 - 39000.....	84	5,09	37 988	31	6,16	37 985	53	4,63	37 990
39000 - 41000.....	77	4,70	40 015	25	4,99	40 028	53	4,58	40 009
41000 - 43000.....	74	4,48	41 983	24	4,81	42 008	50	4,34	41 971
43000 - 45000.....	68	4,14	43 984	20	4,06	43 917	48	4,18	44 013
45000 - 47000.....	59	3,58	45 971	19	3,73	45 920	40	3,52	45 995
47000 - 49000.....	57	3,45	48 022	20	4,07	47 993	37	3,18	48 038
49000 - 51000.....	51	3,09	50 006	17	3,37	49 999	34	2,98	50 009
51000 - 53000.....	47	2,85	51 982	14	2,81	51 970	33	2,87	51 988
53000 - 55000.....	42	2,55	53 987	13	2,63	53 992	29	2,51	53 985
55000 - 57000.....	42	2,55	55 980	13	2,52	55 994	29	2,57	55 974
57000 - 59000.....	40	2,42	58 043	11	2,23	58 071	29	2,50	58 033
59000 - 61000.....	34	2,06	59 992	8	1,64	59 937	26	2,25	60 009
61000 - 63000.....	28	1,68	62 003	7	1,33	62 022	21	1,84	61 998
63000 - 65000.....	29	1,78	63 971	9	1,76	63 923	20	1,78	63 991
65000 - 67000.....	26	1,55	65 971	6	1,30	66 016	19	1,66	65 956
67000 - 69000.....	24	1,46	67 961	5	1,08	67 992	19	1,63	67 952
69000 - 71000.....	23	1,40	69 978	6	1,30	69 905	17	1,45	70 007
71000 - 73000.....	20	1,20	71 972	4	0,87	72 001	15	1,35	71 963
73000 - 75000.....	16	0,98	73 962	3	0,62	73 980	13	1,13	73 957
75000 - 77000.....	17	1,02	75 940	3	0,51	75 908	14	1,24	75 945
77000 - 79000.....	16	0,98	77 983	3	0,61	78 084	13	1,14	77 959
79000 - 81000.....	14	0,85	79 959	2	0,46	80 020	12	1,01	79 947
81000 - 83000.....	12	0,72	82 028	2	0,49	82 094	9	0,82	82 011
83000 - 85000.....	11	0,69	83 945	2	0,43	83 901	9	0,80	83 956
85000 - 87000.....	9	0,55	85 907	2	0,41	85 992	7	0,62	85 882
87000 - 89000.....	9	0,57	88 039	2	0,35	87 957	8	0,67	88 057
89000 - 91000.....	9	0,53	89 966	1	0,29	89 847	7	0,64	89 990
91000 - 93000.....	7	0,43	92 000	1	0,23	92 052	6	0,52	91 990
93000 - 95000.....	6	0,35	93 946	1	0,28	93 939	4	0,37	93 949
95000 - 97000.....	7	0,43	95 915	1	0,20	95 998	6	0,53	95 902
97000 - 99000.....	7	0,41	97 978	1	0,29	97 939	5	0,46	97 988
99000 - 101000.....	5	0,31	100 057	1	0,22	100 189	4	0,35	100 022
101000 - 103000.....	6	0,34	101 971	1	0,18	102 104	5	0,41	101 947
103000 - 105000.....	5	0,28	103 900	1	0,15	103 801	4	0,34	103 918
105000 - 107000.....	5	0,28	105 903	1	0,18	106 073	4	0,32	105 863
107000 - 109000.....	4	0,23	107 850	1	0,14	107 833	3	0,26	107 854
109000 - 111000.....	4	0,24	109 838	1	0,20	110 013	3	0,25	109 779
111000 - 113000.....	3	0,21	112 088	0	0,06	112 090	3	0,28	112 088
113000 - 115000.....	3	0,18	114 020	0	0,09	113 834	3	0,22	114 054
115000 - 117000.....	2	0,13	115 971	0	0,07	116 129	2	0,16	115 944
117000 - 119000.....	3	0,21	117 883	0	0,05	117 535	3	0,28	117 908
119000 - 121000.....	3	0,16	120 061	0	0,03	120 384	3	0,22	120 040
121000 und mehr.....	42	2,53	167 519	5	1,07	166 933	36	3,17	167 605

¹ Bruttoverdienste von Teiljahren wurden auf ein Jahr hochgerechnet. Nur Beschäftigungsverhältnisse mit 30 und mehr Arbeitswochen in 2018.

1.4.5 Beschäftigungsverhältnisse nach Bruttojahresverdienst ohne Sonderzahlungen im Jahr 2018

Hessen
A-S Land- und Forstwirtschaft, Fischerei, Produzierendes Gewerbe und Dienstleistungsbereich
Vollzeitbeschäftigte - SV-Beschäftigte

Von ... bis unter ... Euro	Insgesamt ¹			Frauen			Männer		
	Anzahl	Anteil	arithm. Mittel Bruttoverdienst	Anzahl	Anteil	arithm. Mittel Bruttoverdienst	Anzahl	Anteil	arithm. Mittel Bruttoverdienst
	1 000	%	Euro	1 000	%	Euro	1 000	%	Euro
Insgesamt.....	1 534	100,00	49 494	461	100,00	43 894	1 074	100,00	51 895
bis unter 1000.....	—	—	—	—	—	—	—	—	—
1000 - 3000.....	—	—	—	—	—	—	—	—	—
3000 - 5000.....	—	—	—	—	—	—	—	—	—
5000 - 7000.....	—	—	—	—	—	—	—	—	—
7000 - 9000.....	0	0,00	.	—	—	—	0	0,01	.
9000 - 11000.....	0	0,00	.	0	0,00	.	0	0,00	.
11000 - 13000.....	0	0,01	12 249	0	0,01	.	0	0,00	.
13000 - 15000.....	0	0,03	14 420	0	0,05	14 306	0	0,02	14 545
15000 - 17000.....	3	0,19	16 157	1	0,19	15 901	2	0,19	16 271
17000 - 19000.....	13	0,84	18 151	5	1,06	18 071	8	0,75	18 199
19000 - 21000.....	28	1,84	20 095	13	2,93	20 021	15	1,37	20 164
21000 - 23000.....	44	2,85	22 050	16	3,57	22 103	27	2,54	22 018
23000 - 25000.....	55	3,58	24 040	23	5,00	24 030	32	2,97	24 048
25000 - 27000.....	56	3,68	26 016	19	4,12	26 064	37	3,49	25 991
27000 - 29000.....	66	4,32	28 059	20	4,40	28 030	46	4,29	28 072
29000 - 31000.....	72	4,68	30 027	22	4,84	30 000	49	4,61	30 039
31000 - 33000.....	76	4,96	31 974	24	5,31	31 938	52	4,81	31 991
33000 - 35000.....	78	5,08	34 034	26	5,69	34 052	52	4,82	34 026
35000 - 37000.....	91	5,93	35 995	32	6,94	36 022	59	5,50	35 981
37000 - 39000.....	81	5,28	37 992	30	6,46	37 985	51	4,77	37 995
39000 - 41000.....	74	4,81	40 017	24	5,16	40 034	50	4,66	40 009
41000 - 43000.....	69	4,52	41 986	22	4,81	42 014	47	4,39	41 973
43000 - 45000.....	64	4,20	43 982	19	4,13	43 913	45	4,23	44 011
45000 - 47000.....	55	3,58	45 971	17	3,78	45 921	37	3,49	45 994
47000 - 49000.....	52	3,37	48 022	18	3,99	47 989	33	3,11	48 040
49000 - 51000.....	44	2,85	50 005	14	3,08	49 993	30	2,75	50 011
51000 - 53000.....	41	2,68	51 984	12	2,54	51 979	29	2,74	51 986
53000 - 55000.....	36	2,35	53 986	11	2,34	53 973	25	2,35	53 991
55000 - 57000.....	37	2,39	55 966	10	2,21	55 959	26	2,47	55 969
57000 - 59000.....	34	2,25	58 048	9	1,97	58 079	25	2,36	58 037
59000 - 61000.....	29	1,91	60 002	7	1,46	59 942	23	2,11	60 020
61000 - 63000.....	23	1,47	62 002	4	0,91	62 035	18	1,71	61 994
63000 - 65000.....	25	1,60	63 974	7	1,53	63 935	18	1,63	63 990
65000 - 67000.....	22	1,43	65 989	5	1,15	66 068	17	1,55	65 964
67000 - 69000.....	21	1,35	67 956	4	0,90	67 968	17	1,54	67 953
69000 - 71000.....	20	1,28	69 989	5	1,14	69 910	14	1,35	70 018
71000 - 73000.....	18	1,18	71 977	4	0,86	71 989	14	1,32	71 974
73000 - 75000.....	15	0,96	73 956	3	0,62	73 984	12	1,11	73 949
75000 - 77000.....	16	1,01	75 922	2	0,45	75 882	13	1,25	75 928
77000 - 79000.....	14	0,92	77 977	2	0,53	78 058	12	1,09	77 960
79000 - 81000.....	13	0,83	79 953	2	0,43	80 019	11	1,01	79 941
81000 - 83000.....	11	0,72	82 025	2	0,49	82 097	9	0,82	82 006
83000 - 85000.....	10	0,68	83 955	2	0,42	83 931	9	0,80	83 960
85000 - 87000.....	8	0,53	85 902	2	0,39	85 979	6	0,59	85 880
87000 - 89000.....	8	0,55	88 056	1	0,32	88 013	7	0,65	88 065
89000 - 91000.....	8	0,54	89 962	1	0,29	89 832	7	0,64	89 987
91000 - 93000.....	7	0,44	92 012	1	0,24	92 054	6	0,53	92 004
93000 - 95000.....	5	0,35	93 927	1	0,27	93 851	4	0,38	93 951
95000 - 97000.....	7	0,43	95 922	1	0,21	96 017	6	0,52	95 906
97000 - 99000.....	6	0,41	97 993	1	0,31	97 942	5	0,46	98 008
99000 - 101000.....	5	0,32	100 043	1	0,21	100 104	4	0,36	100 028
101000 - 103000.....	5	0,35	101 962	1	0,18	102 113	4	0,42	101 933
103000 - 105000.....	5	0,30	103 903	1	0,15	103 796	4	0,36	103 923
105000 - 107000.....	4	0,27	105 920	1	0,19	106 075	3	0,30	105 879
107000 - 109000.....	4	0,24	107 845	1	0,15	107 831	3	0,27	107 848
109000 - 111000.....	4	0,24	109 841	1	0,22	110 012	3	0,25	109 778
111000 - 113000.....	3	0,21	112 088	0	0,07	112 106	3	0,27	112 086
113000 - 115000.....	3	0,17	113 961	0	0,10	113 831	2	0,20	113 988
115000 - 117000.....	2	0,14	115 960	0	0,07	116 129	2	0,17	115 929
117000 - 119000.....	3	0,21	117 872	0	0,05	117 509	3	0,28	117 900
119000 - 121000.....	2	0,16	120 052	0	0,03	120 477	2	0,22	120 027
121000 und mehr.....	39	2,55	167 064	5	1,08	165 097	34	3,17	167 352

¹ Bruttoverdienste von Teiljahren wurden auf ein Jahr hochgerechnet. Nur Beschäftigungsverhältnisse mit 30 und mehr Arbeitswochen in 2018.

1.4.6 Beschäftigungsverhältnisse nach Bruttojahresverdienst ohne Sonderzahlungen im Jahr 2018

Hessen
A-S Land- und Forstwirtschaft, Fischerei, Produzierendes Gewerbe und Dienstleistungsbereich
Vollzeitbeschäftigte - Beamte

Von ... bis unter ... Euro	Insgesamt ¹			Frauen			Männer		
	Anzahl	Anteil	arithm. Mittel Bruttoverdienst	Anzahl	Anteil	arithm. Mittel Bruttoverdienst	Anzahl	Anteil	arithm. Mittel Bruttoverdienst
	1 000	%	Euro	1 000	%	Euro	1 000	%	Euro
Insgesamt.....	95	100,00	55 011	34	100,00	54 629	61	100,00	55 226
bis unter 1000.....	—	—	—	—	—	—	—	—	—
1000 - 3000.....	—	—	—	—	—	—	—	—	—
3000 - 5000.....	—	—	—	—	—	—	—	—	—
5000 - 7000.....	—	—	—	—	—	—	—	—	—
7000 - 9000.....	—	—	—	—	—	—	—	—	—
9000 - 11000.....	—	—	—	—	—	—	—	—	—
11000 - 13000.....	—	—	—	—	—	—	—	—	—
13000 - 15000.....	—	—	—	—	—	—	—	—	—
15000 - 17000.....	—	—	—	—	—	—	—	—	—
17000 - 19000.....	—	—	—	—	—	—	—	—	—
19000 - 21000.....	—	—	—	—	—	—	—	—	—
21000 - 23000.....	—	—	—	—	—	—	—	—	—
23000 - 25000.....	0	0,01	.	0	0,03	.	—	—	—
25000 - 27000.....	1	0,64	26 146	0	0,28	.	1	0,84	26 102
27000 - 29000.....	1	0,75	27 897	0	0,58	28 018	1	0,84	27 850
29000 - 31000.....	1	1,30	29 973	0	0,89	29 911	1	1,53	29 992
31000 - 33000.....	3	2,90	32 190	1	2,89	32 240	2	2,91	32 163
33000 - 35000.....	4	3,73	34 061	1	3,47	33 983	2	3,87	34 101
35000 - 37000.....	3	3,00	35 855	1	2,28	35 739	2	3,41	35 899
37000 - 39000.....	2	2,49	37 870	1	2,35	37 955	2	2,56	37 826
39000 - 41000.....	3	3,37	39 905	1	3,19	39 913	2	3,48	39 901
41000 - 43000.....	4	4,52	41 949	2	5,24	41 935	3	4,12	41 959
43000 - 45000.....	4	3,89	44 034	1	3,57	43 986	2	4,07	44 057
45000 - 47000.....	4	4,03	45 998	1	3,39	45 898	3	4,39	46 041
47000 - 49000.....	5	5,15	48 032	2	5,48	48 034	3	4,97	48 031
49000 - 51000.....	7	6,89	50 042	2	6,88	50 070	4	6,90	50 027
51000 - 53000.....	6	5,93	51 979	2	6,67	51 926	3	5,51	52 015
53000 - 55000.....	6	5,83	54 002	2	6,37	54 057	3	5,53	53 967
55000 - 57000.....	5	5,44	56 069	2	6,88	56 142	3	4,63	56 008
57000 - 59000.....	5	5,17	58 024	2	5,46	58 013	3	5,00	58 032
59000 - 61000.....	4	4,11	59 964	1	3,61	59 979	3	4,39	59 957
61000 - 63000.....	5	5,25	62 014	2	7,14	62 008	3	4,19	62 020
63000 - 65000.....	4	4,30	63 891	2	4,71	63 816	2	4,07	63 939
65000 - 67000.....	3	3,06	65 873	1	2,90	65 825	2	3,14	65 898
67000 - 69000.....	3	3,09	68 066	1	3,40	68 081	2	2,92	68 056
69000 - 71000.....	3	3,06	69 913	1	3,17	69 934	2	3,00	69 901
71000 - 73000.....	1	1,34	71 907	0	0,79	72 162	1	1,64	71 838
73000 - 75000.....	1	0,80	73 992	0	0,58	73 904	1	0,93	74 023
75000 - 77000.....	1	1,10	76 098	0	1,20	75 986	1	1,04	76 170
77000 - 79000.....	2	1,61	78 191	1	1,65	78 183	1	1,58	78 195
79000 - 81000.....	1	1,10	80 012	0	0,95	80 033	1	1,18	80 003
81000 - 83000.....	1	0,71	81 932	0	0,39	81 917	1	0,89	81 936
83000 - 85000.....	1	0,63	83 795	0	0,61	83 617	0	0,64	83 891
85000 - 87000.....	1	0,94	85 914	0	0,54	85 883	1	1,16	85 922
87000 - 89000.....	1	1,01	87 885	0	0,79	87 651	1	1,14	87 976
89000 - 91000.....	0	0,47	90 036	0	0,30	90 036	0	0,56	90 037
91000 - 93000.....	0	0,28	91 758	0	0,10	.	0	0,38	91 726
93000 - 95000.....	0	0,25	94 070	0	0,17	.	0	0,29	94 050
95000 - 97000.....	0	0,23	95 947	0	0,12	.	0	0,30	95 960
97000 - 99000.....	0	0,25	97 798	0	0,13	.	0	0,31	97 795
99000 - 101000.....	0	0,24	100 434	0	0,40	100 793	0	0,16	.
101000 - 103000.....	0	0,15	101 789	0	0,07	.	0	0,20	101 799
103000 - 105000.....	0	0,13	103 879	0	0,05	.	0	0,16	103 859
105000 - 107000.....	0	0,07	.	0	0,03	.	0	0,09	.
107000 - 109000.....	0	0,09	.	0	0,03	.	0	0,12	.
109000 - 111000.....	0	0,06	.	0	0,01	.	0	0,08	.
111000 - 113000.....	0	0,07	.	0	0,03	.	0	0,08	.
113000 - 115000.....	0	0,10	.	0	0,04	.	0	0,14	.
115000 - 117000.....	0	0,05	.	—	—	—	0	0,07	.
117000 - 119000.....	0	0,04	.	0	0,03	.	0	0,05	.
119000 - 121000.....	0	0,06	.	0	0,08	.	0	0,05	.
121000 und mehr.....	0	0,34	137 604	0	0,12	.	0	0,46	137 609

¹ Bruttoverdienste von Teiljahren wurden auf ein Jahr hochgerechnet. Nur Beschäftigungsverhältnisse mit 30 und mehr Arbeitswochen in 2018.

1.5.1 Beschäftigungsverhältnisse nach Sonderzahlungen im Jahr 2018

Hessen
A-S Land- und Forstwirtschaft, Fischerei, Produzierendes Gewerbe und Dienstleistungsbereich
Insgesamt

Von ... bis unter ... Euro	Insgesamt ¹			Frauen			Männer		
	Anzahl	Anteil	arithm. Mittel Bruttoverdienst	Anzahl	Anteil	arithm. Mittel Bruttoverdienst	Anzahl	Anteil	arithm. Mittel Bruttoverdienst
	1 000	%	Euro	1 000	%	Euro	1 000	%	Euro
Insgesamt.....	2 869	100,00	3 742	1 361	100,00	2 207	1 508	100,00	5 126
0	1 044	36,40	0	555	40,80	0	489	32,42	0
mehr als 0 bis unter 250..	74	2,58	139	36	2,62	136	38	2,54	141
250 - 500.....	93	3,23	358	45	3,33	370	47	3,15	346
500 - 750.....	86	2,98	615	41	3,00	616	45	2,97	615
750 - 1000.....	73	2,56	863	38	2,79	872	35	2,35	853
1000 - 1250.....	91	3,17	1 111	48	3,50	1 117	43	2,88	1 106
1250 - 1500.....	68	2,37	1 373	41	3,02	1 377	27	1,78	1 367
1500 - 1750.....	74	2,56	1 611	43	3,14	1 617	31	2,05	1 602
1750 - 2000.....	69	2,39	1 867	42	3,11	1 871	26	1,74	1 862
2000 - 2250.....	71	2,48	2 119	43	3,18	2 117	28	1,86	2 122
2250 - 2500.....	72	2,50	2 375	44	3,24	2 372	28	1,84	2 378
2500 - 2750.....	75	2,62	2 626	45	3,28	2 625	31	2,03	2 627
2750 - 3000.....	77	2,69	2 879	42	3,08	2 878	35	2,33	2 881
3000 - 3250.....	73	2,56	3 116	40	2,91	3 112	34	2,24	3 120
3250 - 3500.....	61	2,12	3 370	28	2,08	3 372	32	2,15	3 368
3500 - 3750.....	58	2,01	3 617	26	1,89	3 619	32	2,11	3 615
3750 - 4000.....	45	1,55	3 868	18	1,33	3 865	26	1,76	3 870
4000 - 4250.....	43	1,50	4 115	17	1,22	4 115	27	1,76	4 114
4250 - 4500.....	39	1,37	4 373	13	0,98	4 369	26	1,73	4 375
4500 - 4750.....	34	1,18	4 621	11	0,81	4 625	23	1,52	4 620
4750 - 5000.....	30	1,06	4 872	10	0,70	4 871	21	1,39	4 872
5000 - 5250.....	32	1,11	5 109	9	0,67	5 092	23	1,51	5 116
5250 - 5500.....	32	1,13	5 385	9	0,68	5 374	23	1,53	5 390
5500 - 5750.....	26	0,89	5 625	8	0,57	5 635	18	1,18	5 620
5750 - 6000.....	21	0,74	5 874	6	0,42	5 867	16	1,04	5 877
6000 - 6250.....	20	0,71	6 114	6	0,42	6 111	15	0,98	6 116
6250 - 6500.....	15	0,53	6 367	4	0,31	6 367	11	0,72	6 367
6500 - 6750.....	18	0,63	6 618	5	0,39	6 623	13	0,86	6 615
6750 - 7000.....	16	0,56	6 875	4	0,33	6 879	11	0,76	6 874
7000 - 7250.....	17	0,58	7 116	5	0,34	7 124	12	0,80	7 113
7250 - 7500.....	14	0,48	7 369	4	0,29	7 367	10	0,64	7 369
7500 - 7750.....	15	0,53	7 628	4	0,27	7 618	11	0,76	7 631
7750 - 8000.....	12	0,42	7 871	3	0,24	7 877	9	0,58	7 868
8000 - 8250.....	13	0,45	8 120	3	0,24	8 111	9	0,63	8 123
8250 - 8500.....	10	0,36	8 378	3	0,25	8 373	7	0,47	8 380
8500 - 8750.....	10	0,36	8 623	4	0,26	8 622	7	0,45	8 623
8750 - 9000.....	8	0,29	8 870	3	0,20	8 866	6	0,38	8 872
9000 - 9250.....	10	0,33	9 107	2	0,18	9 113	7	0,47	9 105
9250 - 9500.....	9	0,32	9 378	2	0,17	9 385	7	0,45	9 376
9500 - 9750.....	8	0,27	9 623	2	0,14	9 619	6	0,39	9 624
9750 - 10000.....	8	0,26	9 876	2	0,17	9 891	5	0,34	9 869
10000 - 10250.....	9	0,30	10 098	2	0,15	10 112	6	0,43	10 094
10250 - 10500.....	7	0,23	10 388	2	0,15	10 384	5	0,30	10 390
10500 - 10750.....	7	0,24	10 624	2	0,14	10 638	5	0,33	10 618
10750 - 11000.....	5	0,19	10 879	1	0,09	10 870	4	0,28	10 882
11000 - 11250.....	6	0,23	11 112	2	0,13	11 126	5	0,31	11 106
11250 - 11500.....	6	0,22	11 379	2	0,12	11 370	5	0,32	11 382
11500 - 11750.....	6	0,19	11 629	2	0,13	11 649	4	0,25	11 620
11750 - 12000.....	5	0,16	11 872	1	0,10	11 861	3	0,22	11 877
12000 - 12250.....	5	0,18	12 112	1	0,10	12 081	4	0,25	12 123
12250 - 12500.....	4	0,15	12 375	1	0,10	12 377	3	0,20	12 375
12500 - 12750.....	3	0,11	12 616	1	0,09	12 638	2	0,12	12 602
12750 - 13000.....	3	0,11	12 887	1	0,07	12 893	2	0,14	12 884
13000 - 13250.....	4	0,12	13 119	1	0,07	13 113	3	0,17	13 122
13250 - 13500.....	3	0,10	13 381	1	0,07	13 374	2	0,14	13 385
13500 - 13750.....	3	0,11	13 625	1	0,05	13 638	2	0,15	13 621
13750 - 14000.....	3	0,09	13 884	1	0,06	13 883	2	0,12	13 885
14000 - 14250.....	3	0,11	14 151	1	0,04	14 099	2	0,17	14 163
14250 - 14500.....	3	0,09	14 374	0	0,03	14 369	2	0,15	14 375
14500 - 14750.....	2	0,08	14 615	1	0,08	14 620	1	0,08	14 611
14750 - 15000.....	3	0,09	14 855	1	0,04	14 859	2	0,14	14 854
15000 - 15250.....	3	0,11	15 086	1	0,04	15 074	3	0,17	15 089
15250 und mehr.....	113	3,93	41 270	22	1,59	32 653	91	6,03	43 325

¹ Sonderzahlungen von Teiljahren wurden auf ein Jahr hochgerechnet. Nur Beschäftigungsverhältnisse mit 30 und mehr Arbeitswochen in 2018.

1.5.3 Beschäftigungsverhältnisse nach Sonderzahlungen im Jahr 2018

Hessen

A-S Land- und Forstwirtschaft, Fischerei, Produzierendes Gewerbe und Dienstleistungsbereich
Insgesamt ohne Auszubildende

Von ... bis unter ... Euro	Insgesamt ¹			Frauen			Männer		
	Anzahl	Anteil	arithm. Mittel Bruttoverdienst	Anzahl	Anteil	arithm. Mittel Bruttoverdienst	Anzahl	Anteil	arithm. Mittel Bruttoverdienst
	1 000	%	Euro	1 000	%	Euro	1 000	%	Euro
Insgesamt.....	2 771	100,00	3 849	1 314	100,00	2 263	1 458	100,00	5 279
0	1 009	36,39	0	537	40,89	0	471	32,34	0
mehr als 0 bis unter 250..	68	2,45	140	33	2,54	138	34	2,36	142
250 - 500.....	84	3,03	357	41	3,15	368	43	2,92	346
500 - 750.....	79	2,87	614	38	2,92	616	41	2,82	612
750 - 1000.....	60	2,17	863	30	2,25	874	30	2,09	852
1000 - 1250.....	81	2,93	1 112	42	3,23	1 119	39	2,67	1 105
1250 - 1500.....	62	2,25	1 372	39	2,94	1 377	24	1,63	1 363
1500 - 1750.....	70	2,52	1 612	41	3,13	1 618	29	1,96	1 603
1750 - 2000.....	66	2,39	1 867	41	3,13	1 871	25	1,72	1 861
2000 - 2250.....	70	2,52	2 119	43	3,25	2 117	27	1,86	2 122
2250 - 2500.....	71	2,56	2 375	44	3,34	2 372	27	1,85	2 379
2500 - 2750.....	74	2,68	2 626	45	3,39	2 625	30	2,05	2 626
2750 - 3000.....	77	2,78	2 880	42	3,19	2 878	35	2,41	2 881
3000 - 3250.....	73	2,62	3 115	39	2,99	3 112	33	2,29	3 119
3250 - 3500.....	61	2,18	3 370	28	2,15	3 372	32	2,21	3 368
3500 - 3750.....	57	2,07	3 617	26	1,95	3 619	32	2,17	3 615
3750 - 4000.....	44	1,61	3 868	18	1,37	3 865	26	1,81	3 870
4000 - 4250.....	43	1,55	4 115	17	1,26	4 115	26	1,82	4 114
4250 - 4500.....	39	1,42	4 373	13	1,01	4 369	26	1,78	4 375
4500 - 4750.....	34	1,21	4 621	11	0,84	4 625	23	1,55	4 619
4750 - 5000.....	30	1,09	4 872	10	0,73	4 871	21	1,42	4 872
5000 - 5250.....	32	1,15	5 109	9	0,69	5 091	23	1,56	5 116
5250 - 5500.....	32	1,17	5 385	9	0,71	5 374	23	1,58	5 390
5500 - 5750.....	26	0,92	5 625	8	0,59	5 635	18	1,23	5 620
5750 - 6000.....	21	0,77	5 874	6	0,43	5 867	16	1,07	5 877
6000 - 6250.....	20	0,74	6 114	6	0,43	6 111	15	1,01	6 116
6250 - 6500.....	15	0,54	6 367	4	0,32	6 367	11	0,75	6 367
6500 - 6750.....	18	0,66	6 618	5	0,40	6 623	13	0,89	6 615
6750 - 7000.....	16	0,58	6 875	4	0,34	6 879	11	0,79	6 874
7000 - 7250.....	17	0,60	7 116	5	0,35	7 124	12	0,83	7 113
7250 - 7500.....	14	0,49	7 369	4	0,31	7 367	10	0,66	7 369
7500 - 7750.....	15	0,55	7 628	4	0,28	7 618	11	0,79	7 631
7750 - 8000.....	12	0,44	7 871	3	0,25	7 877	9	0,60	7 868
8000 - 8250.....	13	0,46	8 120	3	0,25	8 111	9	0,65	8 123
8250 - 8500.....	10	0,38	8 378	3	0,25	8 373	7	0,49	8 380
8500 - 8750.....	10	0,37	8 623	3	0,26	8 622	7	0,47	8 623
8750 - 9000.....	8	0,31	8 870	3	0,20	8 866	6	0,40	8 872
9000 - 9250.....	10	0,34	9 107	2	0,19	9 113	7	0,49	9 105
9250 - 9500.....	9	0,33	9 378	2	0,18	9 385	7	0,46	9 376
9500 - 9750.....	8	0,28	9 623	2	0,14	9 619	6	0,41	9 624
9750 - 10000.....	8	0,27	9 876	2	0,18	9 891	5	0,36	9 869
10000 - 10250.....	9	0,31	10 098	2	0,16	10 112	6	0,45	10 094
10250 - 10500.....	7	0,24	10 388	2	0,15	10 383	5	0,31	10 390
10500 - 10750.....	7	0,25	10 624	2	0,15	10 638	5	0,34	10 618
10750 - 11000.....	5	0,20	10 879	1	0,10	10 870	4	0,29	10 882
11000 - 11250.....	6	0,23	11 112	2	0,13	11 126	5	0,32	11 106
11250 - 11500.....	6	0,23	11 379	2	0,12	11 370	5	0,33	11 382
11500 - 11750.....	6	0,20	11 629	2	0,13	11 649	4	0,26	11 620
11750 - 12000.....	5	0,17	11 872	1	0,11	11 861	3	0,22	11 877
12000 - 12250.....	5	0,18	12 112	1	0,10	12 081	4	0,26	12 123
12250 - 12500.....	4	0,15	12 375	1	0,10	12 377	3	0,20	12 375
12500 - 12750.....	3	0,11	12 616	1	0,10	12 638	2	0,13	12 602
12750 - 13000.....	3	0,11	12 887	1	0,08	12 893	2	0,15	12 884
13000 - 13250.....	4	0,13	13 119	1	0,08	13 113	3	0,17	13 122
13250 - 13500.....	3	0,11	13 381	1	0,07	13 374	2	0,14	13 385
13500 - 13750.....	3	0,11	13 625	1	0,06	13 638	2	0,16	13 621
13750 - 14000.....	3	0,09	13 884	1	0,06	13 883	2	0,12	13 885
14000 - 14250.....	3	0,11	14 151	1	0,04	14 099	2	0,17	14 163
14250 - 14500.....	3	0,10	14 374	0	0,03	14 369	2	0,15	14 375
14500 - 14750.....	2	0,08	14 615	1	0,08	14 620	1	0,08	14 611
14750 - 15000.....	3	0,09	14 855	1	0,04	14 859	2	0,14	14 854
15000 - 15250.....	3	0,11	15 086	1	0,05	15 074	3	0,18	15 089
15250 und mehr.....	113	4,06	41 270	22	1,65	32 653	91	6,24	43 325

¹ Sonderzahlungen von Teiljahren wurden auf ein Jahr hochgerechnet. Nur Beschäftigungsverhältnisse mit 30 und mehr Arbeitswochen in 2018.

1.5.4 Beschäftigungsverhältnisse nach Sonderzahlungen im Jahr 2018

Hessen
A-S Land- und Forstwirtschaft, Fischerei, Produzierendes Gewerbe und Dienstleistungsbereich
Vollzeitbeschäftigte

Von ... bis unter ... Euro	Insgesamt ¹			Frauen			Männer		
	Anzahl	Anteil	arithm. Mittel Bruttoverdienst	Anzahl	Anteil	arithm. Mittel Bruttoverdienst	Anzahl	Anteil	arithm. Mittel Bruttoverdienst
	1 000	%	Euro	1 000	%	Euro	1 000	%	Euro
Insgesamt.....	1 645	100,00	5 653	497	100,00	3 958	1 148	100,00	6 388
0	388	23,58	0	125	25,21	0	263	22,88	0
mehr als 0 bis unter 250..	33	1,98	154	9	1,91	153	23	2,01	154
250 - 500.....	45	2,75	345	13	2,58	351	32	2,83	343
500 - 750.....	47	2,85	608	13	2,64	604	34	2,94	610
750 - 1000.....	33	1,98	855	7	1,47	863	25	2,20	853
1000 - 1250.....	43	2,64	1 103	13	2,59	1 099	31	2,66	1 105
1250 - 1500.....	28	1,69	1 364	9	1,72	1 367	19	1,68	1 363
1500 - 1750.....	33	2,00	1 603	10	1,94	1 607	23	2,02	1 602
1750 - 2000.....	31	1,91	1 863	10	2,10	1 875	21	1,82	1 858
2000 - 2250.....	36	2,21	2 122	14	2,83	2 120	22	1,95	2 123
2250 - 2500.....	41	2,52	2 379	17	3,49	2 377	24	2,09	2 381
2500 - 2750.....	46	2,79	2 629	20	3,97	2 632	26	2,29	2 626
2750 - 3000.....	55	3,36	2 882	24	4,82	2 881	31	2,73	2 882
3000 - 3250.....	57	3,47	3 114	26	5,31	3 110	31	2,67	3 118
3250 - 3500.....	50	3,04	3 370	19	3,90	3 371	31	2,66	3 369
3500 - 3750.....	48	2,93	3 615	18	3,67	3 618	30	2,61	3 614
3750 - 4000.....	38	2,29	3 868	13	2,53	3 859	25	2,18	3 872
4000 - 4250.....	37	2,25	4 113	12	2,39	4 108	25	2,19	4 115
4250 - 4500.....	33	2,01	4 373	9	1,77	4 364	24	2,11	4 377
4500 - 4750.....	29	1,75	4 620	7	1,47	4 628	22	1,87	4 617
4750 - 5000.....	26	1,59	4 872	6	1,29	4 868	20	1,72	4 873
5000 - 5250.....	28	1,68	5 110	6	1,17	5 089	22	1,91	5 116
5250 - 5500.....	28	1,73	5 387	7	1,31	5 376	22	1,91	5 390
5500 - 5750.....	22	1,34	5 627	6	1,12	5 638	16	1,44	5 623
5750 - 6000.....	19	1,13	5 876	4	0,76	5 874	15	1,29	5 876
6000 - 6250.....	17	1,06	6 116	4	0,76	6 119	14	1,18	6 115
6250 - 6500.....	13	0,79	6 367	3	0,52	6 363	10	0,91	6 368
6500 - 6750.....	16	0,97	6 617	4	0,71	6 620	12	1,08	6 616
6750 - 7000.....	14	0,87	6 874	3	0,65	6 878	11	0,96	6 873
7000 - 7250.....	15	0,92	7 115	3	0,68	7 123	12	1,02	7 112
7250 - 7500.....	12	0,72	7 369	3	0,58	7 369	9	0,78	7 368
7500 - 7750.....	14	0,86	7 629	3	0,62	7 621	11	0,96	7 631
7750 - 8000.....	11	0,68	7 867	3	0,52	7 870	9	0,75	7 867
8000 - 8250.....	12	0,71	8 123	2	0,49	8 115	9	0,81	8 125
8250 - 8500.....	9	0,57	8 380	3	0,55	8 376	7	0,58	8 382
8500 - 8750.....	9	0,53	8 630	2	0,50	8 637	6	0,54	8 626
8750 - 9000.....	8	0,46	8 869	2	0,43	8 867	6	0,48	8 869
9000 - 9250.....	9	0,53	9 107	2	0,40	9 113	7	0,59	9 105
9250 - 9500.....	9	0,53	9 377	2	0,41	9 386	7	0,57	9 375
9500 - 9750.....	7	0,44	9 624	2	0,30	9 621	6	0,50	9 625
9750 - 10000.....	6	0,39	9 874	1	0,30	9 889	5	0,44	9 869
10000 - 10250.....	8	0,46	10 096	1	0,27	10 106	6	0,54	10 094
10250 - 10500.....	6	0,37	10 384	2	0,34	10 371	4	0,38	10 389
10500 - 10750.....	6	0,38	10 624	2	0,34	10 634	5	0,40	10 620
10750 - 11000.....	5	0,30	10 876	1	0,21	10 862	4	0,34	10 879
11000 - 11250.....	6	0,36	11 110	1	0,27	11 117	5	0,41	11 107
11250 - 11500.....	6	0,35	11 381	1	0,27	11 375	4	0,39	11 383
11500 - 11750.....	5	0,30	11 628	1	0,25	11 646	4	0,32	11 622
11750 - 12000.....	4	0,25	11 876	1	0,22	11 879	3	0,26	11 875
12000 - 12250.....	5	0,28	12 111	1	0,21	12 076	4	0,31	12 121
12250 - 12500.....	4	0,24	12 377	1	0,23	12 385	3	0,25	12 374
12500 - 12750.....	3	0,17	12 613	1	0,20	12 635	2	0,15	12 600
12750 - 13000.....	3	0,18	12 886	1	0,17	12 894	2	0,18	12 883
13000 - 13250.....	3	0,20	13 119	1	0,17	13 112	3	0,22	13 121
13250 - 13500.....	2	0,15	13 382	0	0,09	13 375	2	0,17	13 383
13500 - 13750.....	3	0,17	13 624	1	0,13	13 642	2	0,19	13 619
13750 - 14000.....	2	0,15	13 883	1	0,15	13 879	2	0,15	13 885
14000 - 14250.....	3	0,18	14 155	1	0,10	14 111	2	0,21	14 165
14250 - 14500.....	3	0,16	14 378	0	0,08	14 379	2	0,19	14 378
14500 - 14750.....	2	0,10	14 631	1	0,13	14 641	1	0,09	14 626
14750 - 15000.....	2	0,14	14 859	0	0,08	14 872	2	0,17	14 857
15000 - 15250.....	3	0,18	15 088	1	0,11	15 081	2	0,21	15 090
15250 und mehr.....	106	6,42	41 786	18	3,61	33 318	88	7,64	43 518

¹ Sonderzahlungen von Teiljahren wurden auf ein Jahr hochgerechnet. Nur Beschäftigungsverhältnisse mit 30 und mehr Arbeitswochen in 2018.

1.5.5 Beschäftigungsverhältnisse nach Sonderzahlungen im Jahr 2018

Hessen

A-S Land- und Forstwirtschaft, Fischerei, Produzierendes Gewerbe und Dienstleistungsbereich
Vollzeitbeschäftigte - SV-Beschäftigte

Von ... bis unter ... Euro	Insgesamt ¹			Frauen			Männer		
	Anzahl	Anteil	arithm. Mittel Bruttoverdienst	Anzahl	Anteil	arithm. Mittel Bruttoverdienst	Anzahl	Anteil	arithm. Mittel Bruttoverdienst
	1 000	%	Euro	1 000	%	Euro	1 000	%	Euro
Insgesamt.....	1 534	100,00	5 949	461	100,00	4 222	1 074	100,00	6 690
0	295	19,22	0	92	19,99	0	203	18,89	0
mehr als 0 bis unter 250..	27	1,78	152	8	1,76	150	19	1,78	153
250 - 500.....	42	2,72	352	12	2,65	356	30	2,76	351
500 - 750.....	46	3,02	608	13	2,85	604	33	3,10	610
750 - 1000.....	32	2,10	855	7	1,57	864	25	2,32	853
1000 - 1250.....	43	2,82	1 103	13	2,79	1 099	30	2,84	1 105
1250 - 1500.....	28	1,81	1 364	9	1,85	1 367	19	1,79	1 363
1500 - 1750.....	33	2,12	1 603	10	2,10	1 607	23	2,13	1 602
1750 - 2000.....	31	2,04	1 863	10	2,26	1 875	21	1,94	1 858
2000 - 2250.....	36	2,35	2 121	14	3,05	2 120	22	2,05	2 122
2250 - 2500.....	41	2,69	2 379	17	3,77	2 377	24	2,23	2 381
2500 - 2750.....	46	2,98	2 628	20	4,26	2 632	26	2,43	2 626
2750 - 3000.....	55	3,60	2 882	24	5,21	2 881	31	2,91	2 883
3000 - 3250.....	57	3,72	3 114	26	5,73	3 110	31	2,85	3 118
3250 - 3500.....	50	3,25	3 370	19	4,21	3 371	30	2,84	3 369
3500 - 3750.....	48	3,14	3 615	18	3,96	3 618	30	2,79	3 614
3750 - 4000.....	37	2,44	3 868	12	2,70	3 860	25	2,33	3 872
4000 - 4250.....	37	2,40	4 113	12	2,57	4 108	25	2,33	4 115
4250 - 4500.....	33	2,15	4 373	9	1,91	4 364	24	2,26	4 376
4500 - 4750.....	29	1,88	4 620	7	1,58	4 628	22	2,00	4 617
4750 - 5000.....	26	1,69	4 871	6	1,39	4 868	20	1,82	4 873
5000 - 5250.....	27	1,79	5 110	6	1,26	5 089	22	2,01	5 116
5250 - 5500.....	28	1,85	5 387	6	1,39	5 376	22	2,04	5 390
5500 - 5750.....	22	1,43	5 627	6	1,21	5 638	16	1,53	5 623
5750 - 6000.....	18	1,20	5 876	4	0,78	5 875	15	1,38	5 876
6000 - 6250.....	17	1,12	6 115	4	0,83	6 119	13	1,24	6 114
6250 - 6500.....	13	0,84	6 367	3	0,56	6 363	10	0,97	6 368
6500 - 6750.....	16	1,03	6 618	4	0,77	6 620	12	1,14	6 617
6750 - 7000.....	14	0,93	6 874	3	0,71	6 878	11	1,03	6 873
7000 - 7250.....	15	0,98	7 115	3	0,73	7 123	12	1,08	7 112
7250 - 7500.....	12	0,76	7 369	3	0,63	7 369	9	0,82	7 370
7500 - 7750.....	14	0,92	7 629	3	0,67	7 621	11	1,03	7 631
7750 - 8000.....	11	0,73	7 868	3	0,57	7 870	9	0,80	7 867
8000 - 8250.....	12	0,76	8 123	2	0,53	8 115	9	0,86	8 125
8250 - 8500.....	9	0,61	8 380	3	0,59	8 376	7	0,62	8 382
8500 - 8750.....	9	0,56	8 630	2	0,54	8 637	6	0,57	8 627
8750 - 9000.....	8	0,50	8 869	2	0,46	8 867	5	0,51	8 870
9000 - 9250.....	9	0,57	9 108	2	0,43	9 113	7	0,63	9 106
9250 - 9500.....	9	0,56	9 378	2	0,44	9 386	7	0,61	9 375
9500 - 9750.....	7	0,46	9 625	1	0,29	9 626	6	0,53	9 625
9750 - 10000.....	6	0,42	9 874	1	0,32	9 889	5	0,47	9 869
10000 - 10250.....	7	0,49	10 096	1	0,29	10 106	6	0,57	10 094
10250 - 10500.....	6	0,38	10 382	2	0,35	10 367	4	0,40	10 388
10500 - 10750.....	6	0,40	10 623	2	0,37	10 634	5	0,42	10 618
10750 - 11000.....	5	0,32	10 876	1	0,23	10 862	4	0,36	10 879
11000 - 11250.....	6	0,37	11 111	1	0,29	11 117	4	0,40	11 110
11250 - 11500.....	5	0,35	11 388	1	0,29	11 376	4	0,38	11 392
11500 - 11750.....	5	0,32	11 628	1	0,27	11 646	4	0,34	11 622
11750 - 12000.....	4	0,26	11 876	1	0,24	11 879	3	0,27	11 874
12000 - 12250.....	4	0,29	12 115	1	0,22	12 077	3	0,32	12 127
12250 - 12500.....	4	0,25	12 377	1	0,24	12 385	3	0,26	12 374
12500 - 12750.....	3	0,18	12 613	1	0,21	12 635	2	0,16	12 600
12750 - 13000.....	3	0,19	12 886	1	0,18	12 894	2	0,20	12 883
13000 - 13250.....	3	0,22	13 118	1	0,19	13 112	2	0,23	13 120
13250 - 13500.....	2	0,15	13 385	0	0,10	13 375	2	0,18	13 387
13500 - 13750.....	3	0,18	13 624	1	0,14	13 642	2	0,20	13 619
13750 - 14000.....	2	0,16	13 883	1	0,15	13 879	2	0,16	13 885
14000 - 14250.....	3	0,19	14 155	1	0,11	14 111	2	0,22	14 165
14250 - 14500.....	3	0,17	14 378	0	0,09	14 379	2	0,20	14 378
14500 - 14750.....	2	0,11	14 631	1	0,14	14 641	1	0,10	14 626
14750 - 15000.....	2	0,15	14 859	0	0,09	14 872	2	0,18	14 857
15000 - 15250.....	3	0,19	15 091	1	0,12	15 081	2	0,22	15 093
15250 und mehr.....	103	6,72	41 551	18	3,84	32 907	85	7,96	43 337

¹ Sonderzahlungen von Teiljahren wurden auf ein Jahr hochgerechnet. Nur Beschäftigungsverhältnisse mit 30 und mehr Arbeitswochen in 2018.

1.5.6 Beschäftigungsverhältnisse nach Sonderzahlungen im Jahr 2018

Hessen

A-S Land- und Forstwirtschaft, Fischerei, Produzierendes Gewerbe und Dienstleistungsbereich
Vollzeitbeschäftigte - Beamte

Von ... bis unter ... Euro	Insgesamt ¹			Frauen			Männer		
	Anzahl	Anteil	arithm. Mittel Bruttoverdienst	Anzahl	Anteil	arithm. Mittel Bruttoverdienst	Anzahl	Anteil	arithm. Mittel Bruttoverdienst
	1 000	%	Euro	1 000	%	Euro	1 000	%	Euro
Insgesamt.....	95	100,00	49	34	100,00	42	61	100,00	52
0	85	89,86	0	32	93,68	0	53	87,72	0
mehr als 0 bis unter 250..	5	5,47	165	1	4,03	167	4	6,28	164
250 - 500.....	3	3,58	257	1	1,71	257	3	4,63	257
500 - 750.....	0	0,32	662	0	0,04	.	0	0,48	664
750 - 1000.....	0	0,34	875	0	0,10	.	0	0,48	882
1000 - 1250.....	0	0,03	.	0	0,04	.	0	0,02	.
1250 - 1500.....	0	0,02	.	0	0,02	.	0	0,03	.
1500 - 1750.....	—	—	—	—	—	—	—	—	—
1750 - 2000.....	0	0,03	.	—	—	—	0	0,05	.
2000 - 2250.....	0	0,04	.	0	0,04	.	0	0,05	.
2250 - 2500.....	—	—	—	—	—	—	—	—	—
2500 - 2750.....	0	0,09	.	0	0,24	.	—	—	—
2750 - 3000.....	0	0,04	.	—	—	—	0	0,07	.
3000 - 3250.....	0	0,04	.	—	—	—	0	0,07	.
3250 - 3500.....	0	0,02	.	—	—	—	0	0,02	.
3500 - 3750.....	—	—	—	—	—	—	—	—	—
3750 - 4000.....	0	0,01	.	—	—	—	0	0,02	.
4000 - 4250.....	—	—	—	—	—	—	—	—	—
4250 - 4500.....	—	—	—	—	—	—	—	—	—
4500 - 4750.....	—	—	—	—	—	—	—	—	—
4750 - 5000.....	—	—	—	—	—	—	—	—	—
5000 - 5250.....	—	—	—	—	—	—	—	—	—
5250 - 5500.....	—	—	—	—	—	—	—	—	—
5500 - 5750.....	—	—	—	—	—	—	—	—	—
5750 - 6000.....	—	—	—	—	—	—	—	—	—
6000 - 6250.....	—	—	—	—	—	—	—	—	—
6250 - 6500.....	—	—	—	—	—	—	—	—	—
6500 - 6750.....	—	—	—	—	—	—	—	—	—
6750 - 7000.....	—	—	—	—	—	—	—	—	—
7000 - 7250.....	—	—	—	—	—	—	—	—	—
7250 - 7500.....	—	—	—	—	—	—	—	—	—
7500 - 7750.....	—	—	—	—	—	—	—	—	—
7750 - 8000.....	—	—	—	—	—	—	—	—	—
8000 - 8250.....	—	—	—	—	—	—	—	—	—
8250 - 8500.....	—	—	—	—	—	—	—	—	—
8500 - 8750.....	—	—	—	—	—	—	—	—	—
8750 - 9000.....	—	—	—	—	—	—	—	—	—
9000 - 9250.....	—	—	—	—	—	—	—	—	—
9250 - 9500.....	—	—	—	—	—	—	—	—	—
9500 - 9750.....	—	—	—	—	—	—	—	—	—
9750 - 10000.....	—	—	—	—	—	—	—	—	—
10000 - 10250.....	—	—	—	—	—	—	—	—	—
10250 - 10500.....	—	—	—	—	—	—	—	—	—
10500 - 10750.....	—	—	—	—	—	—	—	—	—
10750 - 11000.....	—	—	—	—	—	—	—	—	—
11000 - 11250.....	—	—	—	—	—	—	—	—	—
11250 - 11500.....	—	—	—	—	—	—	—	—	—
11500 - 11750.....	—	—	—	—	—	—	—	—	—
11750 - 12000.....	—	—	—	—	—	—	—	—	—
12000 - 12250.....	—	—	—	—	—	—	—	—	—
12250 - 12500.....	—	—	—	—	—	—	—	—	—
12500 - 12750.....	—	—	—	—	—	—	—	—	—
12750 - 13000.....	—	—	—	—	—	—	—	—	—
13000 - 13250.....	—	—	—	—	—	—	—	—	—
13250 - 13500.....	—	—	—	—	—	—	—	—	—
13500 - 13750.....	—	—	—	—	—	—	—	—	—
13750 - 14000.....	—	—	—	—	—	—	—	—	—
14000 - 14250.....	—	—	—	—	—	—	—	—	—
14250 - 14500.....	—	—	—	—	—	—	—	—	—
14500 - 14750.....	—	—	—	—	—	—	—	—	—
14750 - 15000.....	—	—	—	—	—	—	—	—	—
15000 - 15250.....	—	—	—	—	—	—	—	—	—
15250 und mehr.....	0	0,09	.	0	0,12	.	0	0,07	.

¹ Sonderzahlungen von Teiljahren wurden auf ein Jahr hochgerechnet. Nur Beschäftigungsverhältnisse mit 30 und mehr Arbeitswochen in 2018.

1.6.1 Beschäftigungsverhältnisse nach bezahlten Stunden ohne Überstunden je Woche im April 2018

Hessen
A-S Land- und Forstwirtschaft, Fischerei, Produzierendes Gewerbe und Dienstleistungsbereich
Insgesamt

Von ... bis unter ... Stunden	Insgesamt			Frauen			Männer		
	Anzahl	Anteil	arithm. Mittel Arbeits- stunden	Anzahl	Anteil	arithm. Mittel Arbeits- stunden	Anzahl	Anteil	arithm. Mittel Arbeits- stunden
	1 000	%	Stunden	1 000	%	Stunden	1 000	%	Stunden
Insgesamt	3 072	100,00	30,65	1 459	100,00	26,92	1 613	100,00	34,03
mehr als 0 bis unter 1.....	6	0,19	0,74	3	0,24	0,73	2	0,14	0,75
1 - 2.....	19	0,62	1,51	13	0,87	1,52	6	0,40	1,51
2 - 3.....	33	1,08	2,49	20	1,36	2,53	13	0,83	2,45
3 - 4.....	25	0,81	3,50	15	1,00	3,50	10	0,64	3,51
4 - 5.....	35	1,13	4,46	20	1,37	4,47	15	0,92	4,45
5 - 6.....	43	1,40	5,53	28	1,89	5,52	16	0,96	5,54
6 - 7.....	35	1,13	6,50	22	1,53	6,48	12	0,77	6,54
7 - 8.....	35	1,14	7,46	23	1,60	7,46	12	0,72	7,46
8 - 9.....	49	1,60	8,40	31	2,14	8,42	18	1,12	8,37
9 - 10.....	64	2,07	9,45	40	2,77	9,45	23	1,44	9,44
10 - 11.....	82	2,67	10,22	51	3,46	10,23	31	1,94	10,21
11 - 12.....	50	1,64	11,43	30	2,05	11,42	20	1,26	11,45
12 - 13.....	15	0,48	12,27	10	0,68	12,25	5	0,31	12,30
13 - 14.....	13	0,42	13,58	8	0,56	13,57	5	0,28	13,60
14 - 15.....	15	0,48	14,61	11	0,73	14,59	4	0,26	14,65
15 - 16.....	27	0,88	15,23	23	1,54	15,21	4	0,27	15,32
16 - 17.....	17	0,54	16,24	11	0,78	16,20	5	0,32	16,32
17 - 18.....	14	0,45	17,51	9	0,62	17,51	5	0,29	17,53
18 - 19.....	35	1,13	18,36	24	1,68	18,34	10	0,63	18,42
19 - 20.....	61	1,99	19,44	49	3,38	19,44	12	0,73	19,44
20 - 21.....	93	3,04	20,08	75	5,12	20,08	19	1,15	20,08
21 - 22.....	11	0,36	21,39	9	0,61	21,37	2	0,13	21,48
22 - 23.....	15	0,49	22,30	12	0,84	22,32	3	0,18	22,24
23 - 24.....	27	0,88	23,28	21	1,46	23,27	6	0,36	23,34
24 - 25.....	35	1,13	24,30	30	2,04	24,29	5	0,31	24,38
25 - 26.....	48	1,56	25,12	41	2,79	25,11	7	0,45	25,17
26 - 27.....	15	0,49	26,32	12	0,80	26,29	4	0,22	26,41
27 - 28.....	28	0,90	27,49	22	1,51	27,47	6	0,35	27,55
28 - 29.....	24	0,79	28,41	19	1,28	28,39	5	0,34	28,50
29 - 30.....	36	1,18	29,53	29	1,97	29,51	7	0,46	29,61
30 - 31.....	87	2,84	30,09	72	4,96	30,07	15	0,91	30,15
31 - 32.....	19	0,63	31,39	15	1,03	31,37	4	0,27	31,49
32 - 33.....	36	1,16	32,19	25	1,74	32,17	10	0,64	32,24
33 - 34.....	29	0,94	33,51	10	0,72	33,48	19	1,15	33,54
34 - 35.....	44	1,44	34,59	19	1,29	34,51	26	1,59	34,65
35 - 36.....	134	4,35	35,10	38	2,60	35,13	96	5,94	35,09
36 - 37.....	59	1,93	36,42	17	1,17	36,40	42	2,62	36,43
37 - 38.....	187	6,08	37,49	59	4,07	37,47	128	7,91	37,50
38 - 39.....	337	10,98	38,45	129	8,83	38,45	209	12,93	38,45
39 - 40.....	368	11,97	39,25	135	9,28	39,20	233	14,41	39,29
40 - 41.....	608	19,79	40,02	183	12,56	40,02	425	26,32	40,02
41 - 42.....	109	3,54	41,07	39	2,64	41,04	70	4,36	41,09
42 - 43.....	17	0,57	42,24	4	0,25	42,18	14	0,86	42,25
43 - 44.....	8	0,28	43,46	1	0,05	43,41	8	0,48	43,47
44 - 45.....	4	0,13	44,66	1	0,04	44,66	3	0,21	44,66
45 - 46.....	6	0,20	45,12	1	0,04	45,14	6	0,35	45,11
46 - 47.....	3	0,10	46,38	0	0,03	46,44	3	0,17	46,38
47 - 48.....	2	0,08	47,75	0	0,00	.	2	0,15	47,75
48 - 49.....	3	0,08	48,08	0	0,01	48,01	2	0,15	48,09
49 - 50.....	1	0,04	49,62	0	0,01	49,39	1	0,06	49,65
50 - 51.....	1	0,05	50,09	0	0,01	.	1	0,08	50,06
51 - 52.....	0	0,01	51,54	0	0,00	.	0	0,01	51,55
52 - 53.....	1	0,03	52,49	0	0,01	52,87	1	0,04	52,39
53 - 54.....	0	0,01	53,23	0	0,01	.	0	0,02	53,19
54 - 55.....	0	0,01	54,43	0	0,00	.	0	0,01	54,46
55 - 56.....	1	0,03	55,25	0	0,01	.	1	0,05	55,26
56 - 57.....	0	0,01	56,30	0	0,00	.	0	0,02	56,31
57 - 58.....	0	0,01	57,61	—	—	—	0	0,02	57,61
58 - 59.....	0	0,00	.	—	—	—	0	0,00	.
59 - 60.....	0	0,00	.	—	—	—	0	0,00	.
60 und mehr.....	2	0,05	61,21	—	—	—	2	0,10	61,21

1.6.2 Beschäftigungsverhältnisse nach bezahlten Stunden ohne Überstunden je Woche im April 2018

Hessen
A-S Land- und Forstwirtschaft, Fischerei, Produzierendes Gewerbe und Dienstleistungsbereich
Auszubildende

Von ... bis unter ... Stunden	Insgesamt			Frauen			Männer		
	Anzahl	Anteil	arithm. Mittel Arbeits- stunden	Anzahl	Anteil	arithm. Mittel Arbeits- stunden	Anzahl	Anteil	arithm. Mittel Arbeits- stunden
	1 000	%	Stunden	1 000	%	Stunden	1 000	%	Stunden
Insgesamt	107	100,00	38,80	52	100,00	38,79	55	100,00	38,80
mehr als 0 bis unter 1.....	—	—	—	—	—	—	—	—	—
1 - 2.....	—	—	—	—	—	—	—	—	—
2 - 3.....	—	—	—	—	—	—	—	—	—
3 - 4.....	0	0,01	.	—	—	—	0	0,02	.
4 - 5.....	—	—	—	—	—	—	—	—	—
5 - 6.....	—	—	—	—	—	—	—	—	—
6 - 7.....	—	—	—	—	—	—	—	—	—
7 - 8.....	—	—	—	—	—	—	—	—	—
8 - 9.....	—	—	—	—	—	—	—	—	—
9 - 10.....	0	0,01	.	—	—	—	0	0,02	.
10 - 11.....	0	0,01	.	—	—	—	0	0,02	.
11 - 12.....	0	0,05	.	—	—	—	0	0,09	.
12 - 13.....	—	—	—	—	—	—	—	—	—
13 - 14.....	—	—	—	—	—	—	—	—	—
14 - 15.....	0	0,03	.	0	0,04	.	0	0,03	.
15 - 16.....	0	0,02	.	—	—	—	0	0,03	.
16 - 17.....	0	0,05	.	0	0,11	.	—	—	—
17 - 18.....	—	—	—	—	—	—	—	—	—
18 - 19.....	0	0,01	.	0	0,02	.	—	—	—
19 - 20.....	—	—	—	—	—	—	—	—	—
20 - 21.....	0	0,38	20,05	0	0,65	20,06	0	0,13	.
21 - 22.....	0	0,05	.	0	0,09	.	—	—	—
22 - 23.....	0	0,00	.	0	0,01	.	—	—	—
23 - 24.....	0	0,14	23,94	0	0,16	.	0	0,13	.
24 - 25.....	0	0,06	.	—	—	—	0	0,12	.
25 - 26.....	0	0,20	25,04	0	0,41	25,04	—	—	—
26 - 27.....	0	0,02	.	—	—	—	0	0,03	.
27 - 28.....	0	0,03	.	0	0,06	.	—	—	—
28 - 29.....	0	0,04	.	0	0,08	.	—	—	—
29 - 30.....	0	0,19	29,89	0	0,29	29,89	0	0,09	.
30 - 31.....	0	0,22	30,00	0	0,31	30,00	0	0,14	.
31 - 32.....	0	0,02	.	—	—	—	0	0,03	.
32 - 33.....	0	0,07	.	0	0,07	.	0	0,07	.
33 - 34.....	—	—	—	—	—	—	—	—	—
34 - 35.....	0	0,44	34,85	0	0,21	34,87	0	0,65	34,84
35 - 36.....	5	4,65	35,03	1	1,53	35,04	4	7,58	35,03
36 - 37.....	2	2,15	36,33	1	1,49	36,61	2	2,77	36,19
37 - 38.....	13	12,09	37,46	6	11,18	37,45	7	12,94	37,46
38 - 39.....	20	19,11	38,47	13	25,75	38,45	7	12,87	38,51
39 - 40.....	20	18,62	39,21	10	18,87	39,12	10	18,39	39,29
40 - 41.....	31	29,24	40,01	14	26,16	40,01	18	32,14	40,01
41 - 42.....	13	11,84	41,00	6	12,50	41,01	6	11,21	41,00
42 - 43.....	0	0,21	42,00	—	—	—	0	0,40	42,00
43 - 44.....	—	—	—	—	—	—	—	—	—
44 - 45.....	—	—	—	—	—	—	—	—	—
45 - 46.....	0	0,04	.	—	—	—	0	0,08	.
46 - 47.....	—	—	—	—	—	—	—	—	—
47 - 48.....	—	—	—	—	—	—	—	—	—
48 - 49.....	0	0,02	.	0	0,02	.	0	0,02	.
49 - 50.....	—	—	—	—	—	—	—	—	—
50 - 51.....	—	—	—	—	—	—	—	—	—
51 - 52.....	—	—	—	—	—	—	—	—	—
52 - 53.....	—	—	—	—	—	—	—	—	—
53 - 54.....	—	—	—	—	—	—	—	—	—
54 - 55.....	—	—	—	—	—	—	—	—	—
55 - 56.....	—	—	—	—	—	—	—	—	—
56 - 57.....	—	—	—	—	—	—	—	—	—
57 - 58.....	—	—	—	—	—	—	—	—	—
58 - 59.....	—	—	—	—	—	—	—	—	—
59 - 60.....	—	—	—	—	—	—	—	—	—
60 und mehr.....	—	—	—	—	—	—	—	—	—

1.6.3 Beschäftigungsverhältnisse nach bezahlten Stunden ohne Überstunden je Woche im April 2018

Hessen
A-S Land- und Forstwirtschaft, Fischerei, Produzierendes Gewerbe und Dienstleistungsbereich
Insgesamt ohne Auszubildende

Von ... bis unter ... Stunden	Insgesamt			Frauen			Männer		
	Anzahl	Anteil	arithm. Mittel Arbeits- stunden	Anzahl	Anteil	arithm. Mittel Arbeits- stunden	Anzahl	Anteil	arithm. Mittel Arbeits- stunden
	1 000	%	Stunden	1 000	%	Stunden	1 000	%	Stunden
Insgesamt	2 966	100,00	30,36	1 407	100,00	26,48	1 558	100,00	33,86
mehr als 0 bis unter 1.....	6	0,20	0,74	3	0,25	0,73	2	0,15	0,75
1 - 2.....	19	0,65	1,51	13	0,90	1,52	6	0,42	1,51
2 - 3.....	33	1,12	2,49	20	1,41	2,53	13	0,86	2,45
3 - 4.....	25	0,84	3,50	15	1,04	3,50	10	0,66	3,51
4 - 5.....	35	1,17	4,46	20	1,42	4,47	15	0,95	4,45
5 - 6.....	43	1,45	5,53	28	1,95	5,52	16	1,00	5,54
6 - 7.....	35	1,17	6,50	22	1,59	6,48	12	0,80	6,54
7 - 8.....	35	1,18	7,46	23	1,66	7,46	12	0,74	7,46
8 - 9.....	49	1,66	8,40	31	2,22	8,42	18	1,16	8,37
9 - 10.....	64	2,15	9,45	40	2,87	9,45	23	1,49	9,44
10 - 11.....	82	2,76	10,22	51	3,59	10,23	31	2,01	10,21
11 - 12.....	50	1,69	11,43	30	2,12	11,42	20	1,30	11,45
12 - 13.....	15	0,50	12,27	10	0,70	12,25	5	0,32	12,30
13 - 14.....	13	0,43	13,58	8	0,58	13,57	5	0,29	13,60
14 - 15.....	15	0,50	14,61	11	0,75	14,59	4	0,27	14,65
15 - 16.....	27	0,91	15,23	23	1,60	15,21	4	0,28	15,32
16 - 17.....	16	0,56	16,24	11	0,80	16,20	5	0,33	16,32
17 - 18.....	14	0,46	17,51	9	0,64	17,51	5	0,30	17,53
18 - 19.....	35	1,17	18,36	24	1,74	18,34	10	0,65	18,42
19 - 20.....	61	2,06	19,44	49	3,50	19,44	12	0,75	19,44
20 - 21.....	93	3,13	20,08	74	5,28	20,08	19	1,19	20,08
21 - 22.....	11	0,37	21,39	9	0,63	21,37	2	0,14	21,48
22 - 23.....	15	0,51	22,30	12	0,87	22,32	3	0,18	22,24
23 - 24.....	27	0,91	23,28	21	1,51	23,26	6	0,36	23,33
24 - 25.....	35	1,17	24,30	30	2,11	24,29	5	0,32	24,39
25 - 26.....	48	1,61	25,12	40	2,87	25,11	7	0,46	25,17
26 - 27.....	15	0,51	26,32	12	0,82	26,29	3	0,22	26,41
27 - 28.....	28	0,93	27,49	22	1,56	27,47	6	0,36	27,55
28 - 29.....	24	0,81	28,41	19	1,33	28,39	5	0,35	28,50
29 - 30.....	36	1,21	29,53	29	2,03	29,51	7	0,47	29,61
30 - 31.....	87	2,93	30,09	72	5,13	30,07	15	0,94	30,15
31 - 32.....	19	0,65	31,39	15	1,07	31,37	4	0,28	31,49
32 - 33.....	36	1,20	32,19	25	1,80	32,17	10	0,66	32,24
33 - 34.....	29	0,98	33,51	10	0,74	33,48	19	1,19	33,54
34 - 35.....	44	1,48	34,59	19	1,33	34,51	25	1,62	34,65
35 - 36.....	129	4,34	35,10	37	2,64	35,14	92	5,88	35,09
36 - 37.....	57	1,92	36,43	16	1,16	36,39	41	2,61	36,44
37 - 38.....	174	5,87	37,49	54	3,81	37,47	120	7,73	37,50
38 - 39.....	317	10,69	38,45	116	8,21	38,45	202	12,93	38,45
39 - 40.....	348	11,73	39,26	126	8,92	39,20	222	14,27	39,29
40 - 41.....	577	19,45	40,02	170	12,06	40,02	407	26,12	40,02
41 - 42.....	96	3,24	41,08	32	2,28	41,05	64	4,11	41,09
42 - 43.....	17	0,58	42,24	4	0,26	42,18	14	0,87	42,26
43 - 44.....	8	0,29	43,46	1	0,05	43,41	8	0,49	43,47
44 - 45.....	4	0,13	44,66	1	0,04	44,66	3	0,21	44,66
45 - 46.....	6	0,21	45,12	1	0,05	45,14	6	0,36	45,11
46 - 47.....	3	0,11	46,38	0	0,03	46,44	3	0,18	46,38
47 - 48.....	2	0,08	47,75	0	0,00	.	2	0,16	47,75
48 - 49.....	3	0,08	48,08	0	0,01	48,01	2	0,15	48,09
49 - 50.....	1	0,04	49,62	0	0,01	49,39	1	0,06	49,65
50 - 51.....	1	0,05	50,09	0	0,01	.	1	0,09	50,06
51 - 52.....	0	0,01	51,54	0	0,00	.	0	0,01	51,55
52 - 53.....	1	0,03	52,49	0	0,01	52,87	1	0,05	52,39
53 - 54.....	0	0,01	53,23	0	0,01	.	0	0,02	53,19
54 - 55.....	0	0,01	54,43	0	0,00	.	0	0,01	54,46
55 - 56.....	1	0,03	55,25	0	0,01	.	1	0,06	55,26
56 - 57.....	0	0,01	56,30	0	0,00	.	0	0,02	56,31
57 - 58.....	0	0,01	57,61	—	—	—	0	0,02	57,61
58 - 59.....	0	0,00	.	—	—	—	0	0,00	.
59 - 60.....	0	0,00	.	—	—	—	0	0,00	.
60 und mehr.....	2	0,05	61,21	—	—	—	2	0,10	61,21

1.6.4 Beschäftigungsverhältnisse nach bezahlten Stunden ohne Überstunden je Woche im April 2018

Hessen
A-S Land- und Forstwirtschaft, Fischerei, Produzierendes Gewerbe und Dienstleistungsbereich
Vollzeitbeschäftigte

Von ... bis unter ... Stunden	Insgesamt			Frauen			Männer		
	Anzahl	Anteil	arithm. Mittel Arbeits- stunden	Anzahl	Anteil	arithm. Mittel Arbeits- stunden	Anzahl	Anteil	arithm. Mittel Arbeits- stunden
	1 000	%	Stunden	1 000	%	Stunden	1 000	%	Stunden
Insgesamt	1 728	100,00	39,04	525	100,00	39,07	1 203	100,00	39,03
mehr als 0 bis unter 1.....	—	—	—	—	—	—	—	—	—
1 - 2.....	—	—	—	—	—	—	—	—	—
2 - 3.....	0	0,00	.	—	—	—	0	0,00	.
3 - 4.....	—	—	—	—	—	—	—	—	—
4 - 5.....	—	—	—	—	—	—	—	—	—
5 - 6.....	—	—	—	—	—	—	—	—	—
6 - 7.....	—	—	—	—	—	—	—	—	—
7 - 8.....	—	—	—	—	—	—	—	—	—
8 - 9.....	—	—	—	—	—	—	—	—	—
9 - 10.....	—	—	—	—	—	—	—	—	—
10 - 11.....	—	—	—	—	—	—	—	—	—
11 - 12.....	—	—	—	—	—	—	—	—	—
12 - 13.....	—	—	—	—	—	—	—	—	—
13 - 14.....	—	—	—	—	—	—	—	—	—
14 - 15.....	0	0,01	14,79	—	—	—	0	0,01	14,79
15 - 16.....	0	0,01	15,42	0	0,02	15,42	—	—	—
16 - 17.....	—	—	—	—	—	—	—	—	—
17 - 18.....	—	—	—	—	—	—	—	—	—
18 - 19.....	0	0,01	.	0	0,01	.	0	0,00	.
19 - 20.....	—	—	—	—	—	—	—	—	—
20 - 21.....	0	0,00	.	0	0,01	.	—	—	—
21 - 22.....	0	0,00	.	—	—	—	0	0,00	.
22 - 23.....	0	0,00	.	—	—	—	0	0,00	.
23 - 24.....	—	—	—	—	—	—	—	—	—
24 - 25.....	0	0,01	.	0	0,01	.	0	0,00	.
25 - 26.....	0	0,00	.	—	—	—	0	0,01	.
26 - 27.....	0	0,01	26,60	0	0,00	.	0	0,02	26,61
27 - 28.....	0	0,02	27,51	0	0,00	.	0	0,02	27,50
28 - 29.....	0	0,02	28,27	—	—	—	0	0,03	28,27
29 - 30.....	0	0,02	29,59	0	0,02	.	0	0,01	29,63
30 - 31.....	1	0,04	30,15	0	0,08	30,05	0	0,03	30,28
31 - 32.....	0	0,01	31,43	0	0,00	.	0	0,01	31,44
32 - 33.....	1	0,06	32,46	0	0,07	32,42	1	0,05	32,47
33 - 34.....	15	0,89	33,60	2	0,41	33,77	13	1,09	33,57
34 - 35.....	23	1,32	34,77	5	0,86	34,86	18	1,52	34,75
35 - 36.....	100	5,78	35,08	17	3,16	35,08	83	6,93	35,09
36 - 37.....	43	2,47	36,43	8	1,47	36,43	35	2,91	36,43
37 - 38.....	164	9,51	37,49	48	9,20	37,49	116	9,65	37,50
38 - 39.....	308	17,84	38,45	111	21,10	38,45	198	16,42	38,45
39 - 40.....	347	20,07	39,26	125	23,82	39,20	222	18,43	39,29
40 - 41.....	577	33,37	40,02	170	32,34	40,02	407	33,81	40,02
41 - 42.....	96	5,56	41,08	32	6,11	41,05	64	5,32	41,09
42 - 43.....	17	0,99	42,24	4	0,69	42,17	14	1,13	42,26
43 - 44.....	8	0,49	43,46	1	0,15	43,41	8	0,64	43,47
44 - 45.....	4	0,23	44,66	1	0,12	44,66	3	0,27	44,66
45 - 46.....	6	0,36	45,12	1	0,12	45,14	6	0,46	45,11
46 - 47.....	3	0,18	46,38	0	0,08	46,44	3	0,23	46,38
47 - 48.....	2	0,14	47,75	0	0,00	.	2	0,20	47,75
48 - 49.....	3	0,15	48,08	0	0,03	48,01	2	0,19	48,09
49 - 50.....	1	0,07	49,62	0	0,03	49,39	1	0,08	49,65
50 - 51.....	1	0,08	50,09	0	0,01	.	1	0,11	50,06
51 - 52.....	0	0,01	51,54	0	0,00	.	0	0,02	51,55
52 - 53.....	1	0,05	52,49	0	0,04	52,87	1	0,06	52,39
53 - 54.....	0	0,02	53,23	0	0,01	.	0	0,03	53,19
54 - 55.....	0	0,01	54,43	0	0,01	.	0	0,02	54,46
55 - 56.....	1	0,06	55,25	0	0,02	.	1	0,07	55,26
56 - 57.....	0	0,02	56,30	0	0,01	.	0	0,02	56,31
57 - 58.....	0	0,02	57,61	—	—	—	0	0,03	57,61
58 - 59.....	0	0,00	.	—	—	—	0	0,01	.
59 - 60.....	0	0,00	.	—	—	—	0	0,00	.
60 und mehr.....	2	0,09	61,21	—	—	—	2	0,13	61,21

1.6.5 Beschäftigungsverhältnisse nach bezahlten Stunden ohne Überstunden je Woche im April 2018

Hessen

A-S Land- und Forstwirtschaft, Fischerei, Produzierendes Gewerbe und Dienstleistungsbereich
Vollzeitbeschäftigte - SV-Beschäftigte

Von ... bis unter ... Stunden	Insgesamt			Frauen			Männer		
	Anzahl	Anteil	arithm. Mittel Arbeits- stunden	Anzahl	Anteil	arithm. Mittel Arbeits- stunden	Anzahl	Anteil	arithm. Mittel Arbeits- stunden
	1 000	%	Stunden	1 000	%	Stunden	1 000	%	Stunden
Insgesamt	1 617	100,00	38,94	488	100,00	38,95	1 129	100,00	38,93
mehr als 0 bis unter 1.....	—	—	—	—	—	—	—	—	—
1 - 2.....	—	—	—	—	—	—	—	—	—
2 - 3.....	—	—	—	—	—	—	—	—	—
3 - 4.....	—	—	—	—	—	—	—	—	—
4 - 5.....	—	—	—	—	—	—	—	—	—
5 - 6.....	—	—	—	—	—	—	—	—	—
6 - 7.....	—	—	—	—	—	—	—	—	—
7 - 8.....	—	—	—	—	—	—	—	—	—
8 - 9.....	—	—	—	—	—	—	—	—	—
9 - 10.....	—	—	—	—	—	—	—	—	—
10 - 11.....	—	—	—	—	—	—	—	—	—
11 - 12.....	—	—	—	—	—	—	—	—	—
12 - 13.....	—	—	—	—	—	—	—	—	—
13 - 14.....	—	—	—	—	—	—	—	—	—
14 - 15.....	0	0,01	14,79	—	—	—	0	0,01	14,79
15 - 16.....	0	0,01	15,42	0	0,02	15,42	—	—	—
16 - 17.....	—	—	—	—	—	—	—	—	—
17 - 18.....	—	—	—	—	—	—	—	—	—
18 - 19.....	0	0,01	.	0	0,01	.	0	0,00	.
19 - 20.....	—	—	—	—	—	—	—	—	—
20 - 21.....	—	—	—	—	—	—	—	—	—
21 - 22.....	0	0,00	.	—	—	—	0	0,00	.
22 - 23.....	0	0,00	.	—	—	—	0	0,00	.
23 - 24.....	—	—	—	—	—	—	—	—	—
24 - 25.....	0	0,00	.	0	0,00	.	0	0,00	.
25 - 26.....	0	0,00	.	—	—	—	0	0,01	.
26 - 27.....	0	0,01	26,60	0	0,00	.	0	0,02	26,61
27 - 28.....	0	0,02	27,51	0	0,01	.	0	0,02	27,50
28 - 29.....	0	0,02	28,27	—	—	—	0	0,03	28,27
29 - 30.....	0	0,02	29,59	0	0,02	.	0	0,02	29,63
30 - 31.....	1	0,04	30,14	0	0,08	30,00	0	0,03	30,28
31 - 32.....	0	0,01	31,43	0	0,00	.	0	0,01	31,44
32 - 33.....	1	0,06	32,46	0	0,07	32,42	1	0,06	32,47
33 - 34.....	15	0,95	33,60	2	0,44	33,77	13	1,16	33,57
34 - 35.....	23	1,41	34,77	5	0,92	34,86	18	1,61	34,75
35 - 36.....	100	6,17	35,08	16	3,38	35,08	83	7,38	35,09
36 - 37.....	43	2,63	36,43	8	1,58	36,43	35	3,09	36,43
37 - 38.....	164	10,12	37,49	48	9,87	37,49	116	10,24	37,50
38 - 39.....	305	18,86	38,45	110	22,58	38,45	195	17,24	38,45
39 - 40.....	344	21,30	39,26	125	25,53	39,20	220	19,47	39,28
40 - 41.....	553	34,20	40,02	163	33,52	40,02	389	34,49	40,02
41 - 42.....	16	1,00	41,46	3	0,57	41,55	13	1,18	41,45
42 - 43.....	17	1,06	42,24	4	0,74	42,17	14	1,20	42,26
43 - 44.....	8	0,52	43,46	1	0,14	43,40	8	0,68	43,47
44 - 45.....	4	0,24	44,66	1	0,12	44,68	3	0,29	44,66
45 - 46.....	6	0,38	45,12	1	0,13	45,14	6	0,49	45,11
46 - 47.....	3	0,19	46,39	0	0,08	46,45	3	0,24	46,38
47 - 48.....	2	0,15	47,75	0	0,00	.	2	0,22	47,75
48 - 49.....	2	0,14	48,06	0	0,03	48,01	2	0,18	48,07
49 - 50.....	1	0,07	49,62	0	0,03	49,39	1	0,09	49,65
50 - 51.....	1	0,08	50,10	0	0,02	.	1	0,11	50,07
51 - 52.....	0	0,01	51,54	0	0,00	.	0	0,02	51,55
52 - 53.....	1	0,06	52,49	0	0,04	52,87	1	0,06	52,39
53 - 54.....	0	0,02	53,23	0	0,02	.	0	0,03	53,19
54 - 55.....	0	0,02	54,43	0	0,01	.	0	0,02	54,46
55 - 56.....	1	0,06	55,25	0	0,02	.	1	0,08	55,26
56 - 57.....	0	0,02	56,30	0	0,01	.	0	0,03	56,31
57 - 58.....	0	0,02	57,61	—	—	—	0	0,03	57,61
58 - 59.....	0	0,00	.	—	—	—	0	0,01	.
59 - 60.....	0	0,00	.	—	—	—	0	0,00	.
60 und mehr.....	2	0,10	61,21	—	—	—	2	0,14	61,21

1.6.6 Beschäftigungsverhältnisse nach bezahlten Stunden ohne Überstunden je Woche im April 2018

Hessen

A-S Land- und Forstwirtschaft, Fischerei, Produzierendes Gewerbe und Dienstleistungsbereich

Vollzeitbeschäftigte - Beamte

Von ... bis unter ... Stunden	Insgesamt			Frauen			Männer		
	Anzahl	Anteil	arithm. Mittel Arbeits- stunden	Anzahl	Anteil	arithm. Mittel Arbeits- stunden	Anzahl	Anteil	arithm. Mittel Arbeits- stunden
	1 000	%	Stunden	1 000	%	Stunden	1 000	%	Stunden
Insgesamt	95	100,00	40,81	34	100,00	40,83	61	100,00	40,79
mehr als 0 bis unter 1.....	—	—	—	—	—	—	—	—	—
1 - 2.....	—	—	—	—	—	—	—	—	—
2 - 3.....	—	—	—	—	—	—	—	—	—
3 - 4.....	—	—	—	—	—	—	—	—	—
4 - 5.....	—	—	—	—	—	—	—	—	—
5 - 6.....	—	—	—	—	—	—	—	—	—
6 - 7.....	—	—	—	—	—	—	—	—	—
7 - 8.....	—	—	—	—	—	—	—	—	—
8 - 9.....	—	—	—	—	—	—	—	—	—
9 - 10.....	—	—	—	—	—	—	—	—	—
10 - 11.....	—	—	—	—	—	—	—	—	—
11 - 12.....	—	—	—	—	—	—	—	—	—
12 - 13.....	—	—	—	—	—	—	—	—	—
13 - 14.....	—	—	—	—	—	—	—	—	—
14 - 15.....	—	—	—	—	—	—	—	—	—
15 - 16.....	—	—	—	—	—	—	—	—	—
16 - 17.....	—	—	—	—	—	—	—	—	—
17 - 18.....	—	—	—	—	—	—	—	—	—
18 - 19.....	—	—	—	—	—	—	—	—	—
19 - 20.....	—	—	—	—	—	—	—	—	—
20 - 21.....	—	—	—	—	—	—	—	—	—
21 - 22.....	—	—	—	—	—	—	—	—	—
22 - 23.....	—	—	—	—	—	—	—	—	—
23 - 24.....	—	—	—	—	—	—	—	—	—
24 - 25.....	—	—	—	—	—	—	—	—	—
25 - 26.....	—	—	—	—	—	—	—	—	—
26 - 27.....	—	—	—	—	—	—	—	—	—
27 - 28.....	—	—	—	—	—	—	—	—	—
28 - 29.....	—	—	—	—	—	—	—	—	—
29 - 30.....	—	—	—	—	—	—	—	—	—
30 - 31.....	—	—	—	—	—	—	—	—	—
31 - 32.....	—	—	—	—	—	—	—	—	—
32 - 33.....	—	—	—	—	—	—	—	—	—
33 - 34.....	—	—	—	—	—	—	—	—	—
34 - 35.....	0	0,09	.	—	—	—	0	0,13	.
35 - 36.....	0	0,09	.	0	0,24	.	—	—	—
36 - 37.....	0	0,04	.	—	—	—	0	0,06	.
37 - 38.....	—	—	—	—	—	—	—	—	—
38 - 39.....	2	1,73	38,44	0	1,21	38,38	1	2,02	38,45
39 - 40.....	0	0,08	.	0	0,14	.	0	0,05	.
40 - 41.....	13	13,79	40,00	4	12,49	40,00	9	14,52	40,00
41 - 42.....	80	84,16	41,00	29	85,92	41,00	51	83,18	41,00
42 - 43.....	—	—	—	—	—	—	—	—	—
43 - 44.....	—	—	—	—	—	—	—	—	—
44 - 45.....	—	—	—	—	—	—	—	—	—
45 - 46.....	—	—	—	—	—	—	—	—	—
46 - 47.....	—	—	—	—	—	—	—	—	—
47 - 48.....	—	—	—	—	—	—	—	—	—
48 - 49.....	0	0,03	.	—	—	—	0	0,05	.
49 - 50.....	—	—	—	—	—	—	—	—	—
50 - 51.....	—	—	—	—	—	—	—	—	—
51 - 52.....	—	—	—	—	—	—	—	—	—
52 - 53.....	—	—	—	—	—	—	—	—	—
53 - 54.....	—	—	—	—	—	—	—	—	—
54 - 55.....	—	—	—	—	—	—	—	—	—
55 - 56.....	—	—	—	—	—	—	—	—	—
56 - 57.....	—	—	—	—	—	—	—	—	—
57 - 58.....	—	—	—	—	—	—	—	—	—
58 - 59.....	—	—	—	—	—	—	—	—	—
59 - 60.....	—	—	—	—	—	—	—	—	—
60 und mehr.....	—	—	—	—	—	—	—	—	—

1.6.9 Beschäftigungsverhältnisse nach bezahlten Stunden ohne Überstunden je Woche im April 2018

Hessen
A-S Land- und Forstwirtschaft, Fischerei, Produzierendes Gewerbe und Dienstleistungsbereich
Teilzeitbeschäftigte

Von ... bis unter ... Stunden	Insgesamt			Frauen			Männer		
	Anzahl	Anteil	arithm. Mittel Arbeits- stunden	Anzahl	Anteil	arithm. Mittel Arbeits- stunden	Anzahl	Anteil	arithm. Mittel Arbeits- stunden
	1 000	%	Stunden	1 000	%	Stunden	1 000	%	Stunden
Insgesamt	793	100,00	24,14	613	100,00	24,10	181	100,00	24,29
mehr als 0 bis unter 1.....	0	0,01	.	0	0,01	.	—	—	—
1 - 2.....	1	0,12	1,88	1	0,12	1,88	0	0,14	1,88
2 - 3.....	1	0,08	2,54	0	0,07	2,62	0	0,12	2,35
3 - 4.....	1	0,12	3,34	1	0,11	3,27	0	0,18	3,48
4 - 5.....	1	0,18	4,51	1	0,14	4,56	1	0,32	4,44
5 - 6.....	2	0,21	5,55	1	0,17	5,69	1	0,34	5,31
6 - 7.....	2	0,28	6,51	1	0,20	6,48	1	0,56	6,55
7 - 8.....	4	0,50	7,45	3	0,47	7,46	1	0,60	7,41
8 - 9.....	5	0,57	8,35	3	0,49	8,30	2	0,87	8,44
9 - 10.....	10	1,25	9,49	6	0,92	9,41	4	2,39	9,60
10 - 11.....	12	1,48	10,14	8	1,31	10,15	4	2,07	10,13
11 - 12.....	13	1,60	11,50	8	1,27	11,50	5	2,72	11,51
12 - 13.....	11	1,43	12,27	8	1,31	12,27	3	1,83	12,29
13 - 14.....	12	1,56	13,58	8	1,29	13,58	4	2,47	13,60
14 - 15.....	14	1,83	14,61	11	1,72	14,59	4	2,19	14,65
15 - 16.....	26	3,30	15,23	22	3,58	15,21	4	2,35	15,32
16 - 17.....	15	1,91	16,22	11	1,81	16,19	4	2,26	16,27
17 - 18.....	11	1,36	17,53	8	1,37	17,52	2	1,36	17,57
18 - 19.....	33	4,12	18,34	24	3,93	18,33	9	4,76	18,37
19 - 20.....	56	7,05	19,45	48	7,80	19,45	8	4,48	19,49
20 - 21.....	91	11,45	20,08	74	12,04	20,08	17	9,43	20,08
21 - 22.....	11	1,37	21,39	9	1,44	21,37	2	1,13	21,48
22 - 23.....	15	1,90	22,30	12	1,99	22,32	3	1,58	22,24
23 - 24.....	27	3,40	23,28	21	3,47	23,26	6	3,14	23,33
24 - 25.....	35	4,36	24,30	30	4,84	24,28	5	2,74	24,38
25 - 26.....	48	5,99	25,12	40	6,59	25,11	7	3,95	25,17
26 - 27.....	15	1,87	26,32	12	1,89	26,29	3	1,79	26,40
27 - 28.....	27	3,44	27,49	22	3,58	27,47	5	2,97	27,55
28 - 29.....	24	2,99	28,42	19	3,05	28,39	5	2,79	28,52
29 - 30.....	36	4,49	29,53	28	4,65	29,51	7	3,97	29,61
30 - 31.....	86	10,85	30,09	72	11,71	30,07	14	7,91	30,15
31 - 32.....	19	2,42	31,39	15	2,45	31,37	4	2,35	31,49
32 - 33.....	35	4,37	32,18	25	4,09	32,17	10	5,33	32,22
33 - 34.....	14	1,72	33,42	8	1,35	33,40	5	2,98	33,45
34 - 35.....	21	2,65	34,40	14	2,31	34,40	7	3,82	34,39
35 - 36.....	28	3,55	35,18	20	3,34	35,18	8	4,25	35,17
36 - 37.....	14	1,79	36,42	9	1,40	36,35	6	3,11	36,53
37 - 38.....	9	1,19	37,44	5	0,86	37,37	4	2,32	37,53
38 - 39.....	9	1,08	38,50	5	0,78	38,48	4	2,11	38,53
39 - 40.....	1	0,14	39,15	1	0,09	39,18	1	0,29	39,13
40 - 41.....	0	0,01	.	0	0,01	.	0	0,02	.
41 - 42.....	0	0,01	.	—	—	—	0	0,03	.
42 - 43.....	0	0,01	.	0	0,01	.	0	0,02	.
43 - 44.....	—	—	—	—	—	—	—	—	—
44 - 45.....	—	—	—	—	—	—	—	—	—
45 - 46.....	—	—	—	—	—	—	—	—	—
46 - 47.....	—	—	—	—	—	—	—	—	—
47 - 48.....	—	—	—	—	—	—	—	—	—
48 - 49.....	—	—	—	—	—	—	—	—	—
49 - 50.....	—	—	—	—	—	—	—	—	—
50 - 51.....	—	—	—	—	—	—	—	—	—
51 - 52.....	—	—	—	—	—	—	—	—	—
52 - 53.....	—	—	—	—	—	—	—	—	—
53 - 54.....	—	—	—	—	—	—	—	—	—
54 - 55.....	—	—	—	—	—	—	—	—	—
55 - 56.....	—	—	—	—	—	—	—	—	—
56 - 57.....	—	—	—	—	—	—	—	—	—
57 - 58.....	—	—	—	—	—	—	—	—	—
58 - 59.....	—	—	—	—	—	—	—	—	—
59 - 60.....	—	—	—	—	—	—	—	—	—
60 und mehr.....	—	—	—	—	—	—	—	—	—

1.6.10 Beschäftigungsverhältnisse nach bezahlten Stunden ohne Überstunden je Woche im April 2018

Hessen
A-S Land- und Forstwirtschaft, Fischerei, Produzierendes Gewerbe und Dienstleistungsbereich
Altersteilzeitbeschäftigte

Von ... bis unter ... Stunden	Insgesamt			Frauen			Männer		
	Anzahl	Anteil	arithm. Mittel Arbeits- stunden	Anzahl	Anteil	arithm. Mittel Arbeits- stunden	Anzahl	Anteil	arithm. Mittel Arbeits- stunden
	1 000	%	Stunden	1 000	%	Stunden	1 000	%	Stunden
Insgesamt	16	100,00	18,98	5	100,00	17,13	11	100,00	19,82
mehr als 0 bis unter 1.....	—	—	—	—	—	—	—	—	—
1 - 2.....	—	—	—	—	—	—	—	—	—
2 - 3.....	—	—	—	—	—	—	—	—	—
3 - 4.....	—	—	—	—	—	—	—	—	—
4 - 5.....	—	—	—	—	—	—	—	—	—
5 - 6.....	—	—	—	—	—	—	—	—	—
6 - 7.....	—	—	—	—	—	—	—	—	—
7 - 8.....	0	0,39	.	0	1,25	.	—	—	—
8 - 9.....	0	0,36	.	0	1,17	.	—	—	—
9 - 10.....	0	3,07	9,56	0	7,13	9,50	0	1,23	9,72
10 - 11.....	0	1,61	10,02	0	4,28	10,03	0	0,40	.
11 - 12.....	0	1,57	11,12	0	4,93	11,11	0	0,05	.
12 - 13.....	0	1,10	12,33	0	3,53	12,33	—	—	—
13 - 14.....	0	0,15	.	0	0,48	.	—	—	—
14 - 15.....	0	0,04	.	0	0,12	.	—	—	—
15 - 16.....	1	3,56	15,10	1	9,87	15,11	0	0,71	.
16 - 17.....	1	7,78	16,50	0	3,30	16,57	1	9,80	16,49
17 - 18.....	3	17,74	17,46	1	13,55	17,38	2	19,63	17,48
18 - 19.....	2	11,28	18,70	0	6,06	18,66	2	13,64	18,70
19 - 20.....	5	31,36	19,33	2	29,74	19,33	4	32,09	19,33
20 - 21.....	2	12,67	20,02	1	10,29	20,02	2	13,74	20,02
21 - 22.....	0	0,26	.	—	—	—	0	0,38	.
22 - 23.....	0	0,02	.	—	—	—	0	0,03	.
23 - 24.....	—	—	—	—	—	—	—	—	—
24 - 25.....	—	—	—	—	—	—	—	—	—
25 - 26.....	0	0,24	.	0	0,76	.	—	—	—
26 - 27.....	0	0,25	.	—	—	—	0	0,36	.
27 - 28.....	—	—	—	—	—	—	—	—	—
28 - 29.....	0	0,09	.	—	—	—	0	0,13	.
29 - 30.....	—	—	—	—	—	—	—	—	—
30 - 31.....	0	0,31	.	0	0,40	.	0	0,27	.
31 - 32.....	—	—	—	—	—	—	—	—	—
32 - 33.....	0	0,05	.	—	—	—	0	0,07	.
33 - 34.....	—	—	—	—	—	—	—	—	—
34 - 35.....	—	—	—	—	—	—	—	—	—
35 - 36.....	1	4,07	35,00	0	1,95	.	1	5,04	35,00
36 - 37.....	0	0,49	.	—	—	—	0	0,72	.
37 - 38.....	0	0,86	37,33	0	0,77	.	0	0,90	37,43
38 - 39.....	0	0,60	.	0	0,40	.	0	0,69	.
39 - 40.....	0	0,07	.	—	—	—	0	0,10	.
40 - 41.....	—	—	—	—	—	—	—	—	—
41 - 42.....	—	—	—	—	—	—	—	—	—
42 - 43.....	—	—	—	—	—	—	—	—	—
43 - 44.....	—	—	—	—	—	—	—	—	—
44 - 45.....	—	—	—	—	—	—	—	—	—
45 - 46.....	—	—	—	—	—	—	—	—	—
46 - 47.....	—	—	—	—	—	—	—	—	—
47 - 48.....	—	—	—	—	—	—	—	—	—
48 - 49.....	—	—	—	—	—	—	—	—	—
49 - 50.....	—	—	—	—	—	—	—	—	—
50 - 51.....	—	—	—	—	—	—	—	—	—
51 - 52.....	—	—	—	—	—	—	—	—	—
52 - 53.....	—	—	—	—	—	—	—	—	—
53 - 54.....	—	—	—	—	—	—	—	—	—
54 - 55.....	—	—	—	—	—	—	—	—	—
55 - 56.....	—	—	—	—	—	—	—	—	—
56 - 57.....	—	—	—	—	—	—	—	—	—
57 - 58.....	—	—	—	—	—	—	—	—	—
58 - 59.....	—	—	—	—	—	—	—	—	—
59 - 60.....	—	—	—	—	—	—	—	—	—
60 und mehr.....	—	—	—	—	—	—	—	—	—

1.6.11 Beschäftigungsverhältnisse nach bezahlten Stunden ohne Überstunden je Woche im April 2018

Hessen
A-S Land- und Forstwirtschaft, Fischerei, Produzierendes Gewerbe und Dienstleistungsbereich
Geringfügig entlohnte Beschäftigte

Von ... bis unter ... Stunden	Insgesamt			Frauen			Männer		
	Anzahl	Anteil	arithm. Mittel Arbeits- stunden	Anzahl	Anteil	arithm. Mittel Arbeits- stunden	Anzahl	Anteil	arithm. Mittel Arbeits- stunden
	1 000	%	Stunden	1 000	%	Stunden	1 000	%	Stunden
Insgesamt	428	100,00	7,21	265	100,00	7,22	163	100,00	7,21
mehr als 0 bis unter 1.....	6	1,33	0,73	3	1,28	0,72	2	1,43	0,75
1 - 2.....	18	4,26	1,49	12	4,52	1,49	6	3,83	1,49
2 - 3.....	32	7,58	2,49	19	7,31	2,52	13	8,02	2,45
3 - 4.....	24	5,61	3,51	14	5,27	3,51	10	6,16	3,51
4 - 5.....	33	7,81	4,45	19	7,25	4,46	14	8,71	4,45
5 - 6.....	41	9,69	5,53	26	10,00	5,51	15	9,18	5,54
6 - 7.....	33	7,61	6,50	21	7,99	6,48	11	6,99	6,54
7 - 8.....	31	7,23	7,46	20	7,72	7,46	10	6,44	7,46
8 - 9.....	45	10,43	8,40	28	10,64	8,43	16	10,10	8,36
9 - 10.....	53	12,46	9,44	34	13,01	9,46	19	11,56	9,40
10 - 11.....	70	16,34	10,24	42	15,98	10,25	28	16,92	10,23
11 - 12.....	37	8,71	11,41	22	8,27	11,39	15	9,44	11,43
12 - 13.....	3	0,79	12,25	2	0,63	12,17	2	1,04	12,33
13 - 14.....	0	0,09	13,35	0	0,10	13,24	0	0,08	13,57
14 - 15.....	0	0,04	14,40	0	0,03	.	0	0,05	.
15 - 16.....	0	0,01	.	—	—	—	0	0,02	.
16 - 17.....	0	0,01	.	0	0,02	.	—	—	—
17 - 18.....	0	0,01	.	—	—	—	0	0,02	.
18 - 19.....	—	—	—	—	—	—	—	—	—
19 - 20.....	0	0,00	.	—	—	—	0	0,01	.
20 - 21.....	—	—	—	—	—	—	—	—	—
21 - 22.....	—	—	—	—	—	—	—	—	—
22 - 23.....	—	—	—	—	—	—	—	—	—
23 - 24.....	—	—	—	—	—	—	—	—	—
24 - 25.....	—	—	—	—	—	—	—	—	—
25 - 26.....	—	—	—	—	—	—	—	—	—
26 - 27.....	—	—	—	—	—	—	—	—	—
27 - 28.....	—	—	—	—	—	—	—	—	—
28 - 29.....	—	—	—	—	—	—	—	—	—
29 - 30.....	—	—	—	—	—	—	—	—	—
30 - 31.....	—	—	—	—	—	—	—	—	—
31 - 32.....	—	—	—	—	—	—	—	—	—
32 - 33.....	—	—	—	—	—	—	—	—	—
33 - 34.....	—	—	—	—	—	—	—	—	—
34 - 35.....	—	—	—	—	—	—	—	—	—
35 - 36.....	—	—	—	—	—	—	—	—	—
36 - 37.....	—	—	—	—	—	—	—	—	—
37 - 38.....	—	—	—	—	—	—	—	—	—
38 - 39.....	—	—	—	—	—	—	—	—	—
39 - 40.....	—	—	—	—	—	—	—	—	—
40 - 41.....	—	—	—	—	—	—	—	—	—
41 - 42.....	—	—	—	—	—	—	—	—	—
42 - 43.....	—	—	—	—	—	—	—	—	—
43 - 44.....	—	—	—	—	—	—	—	—	—
44 - 45.....	—	—	—	—	—	—	—	—	—
45 - 46.....	—	—	—	—	—	—	—	—	—
46 - 47.....	—	—	—	—	—	—	—	—	—
47 - 48.....	—	—	—	—	—	—	—	—	—
48 - 49.....	—	—	—	—	—	—	—	—	—
49 - 50.....	—	—	—	—	—	—	—	—	—
50 - 51.....	—	—	—	—	—	—	—	—	—
51 - 52.....	—	—	—	—	—	—	—	—	—
52 - 53.....	—	—	—	—	—	—	—	—	—
53 - 54.....	—	—	—	—	—	—	—	—	—
54 - 55.....	—	—	—	—	—	—	—	—	—
55 - 56.....	—	—	—	—	—	—	—	—	—
56 - 57.....	—	—	—	—	—	—	—	—	—
57 - 58.....	—	—	—	—	—	—	—	—	—
58 - 59.....	—	—	—	—	—	—	—	—	—
59 - 60.....	—	—	—	—	—	—	—	—	—
60 und mehr.....	—	—	—	—	—	—	—	—	—

1.7.1 Beschäftigungsverhältnisse nach bezahlten Überstunden je Woche im April 2018

Hessen
A-S Land- und Forstwirtschaft, Fischerei, Produzierendes Gewerbe und Dienstleistungsbereich
Insgesamt

Von ... bis unter ... Stunden	Insgesamt			Frauen			Männer		
	Anzahl	Anteil	arithm. Mittel Arbeits- stunden	Anzahl	Anteil	arithm. Mittel Arbeits- stunden	Anzahl	Anteil	arithm. Mittel Arbeits- stunden
	1 000	%	Stunden	1 000	%	Stunden	1 000	%	Stunden
Insgesamt	3 072	100,00	0,21	1 459	100,00	0,12	1 613	100,00	0,28
0	2 917	94,94	0,00	1 411	96,71	0,00	1 506	93,33	0,00
mehr als 0 bis unter 1	25	0,82	0,53	9	0,61	0,51	16	1,02	0,54
1 - 2	29	0,94	1,50	8	0,55	1,47	21	1,30	1,51
2 - 3	23	0,76	2,49	7	0,51	2,43	16	0,98	2,52
3 - 4	18	0,58	3,48	6	0,38	3,48	12	0,77	3,48
4 - 5	16	0,52	4,49	6	0,42	4,50	10	0,61	4,48
5 - 6	11	0,37	5,49	3	0,22	5,45	8	0,50	5,51
6 - 7	9	0,28	6,60	3	0,19	6,61	6	0,37	6,59
7 - 8	4	0,14	7,54	1	0,08	7,50	3	0,20	7,55
8 - 9	4	0,15	8,52	1	0,07	8,47	3	0,21	8,53
9 - 10	4	0,12	9,46	1	0,07	9,53	3	0,16	9,43
10 - 11	2	0,06	10,47	0	0,03	10,55	1	0,09	10,44
11 - 12	2	0,07	11,48	1	0,04	11,69	2	0,10	11,41
12 - 13	1	0,04	12,47	0	0,02	12,44	1	0,06	12,48
13 - 14	1	0,05	13,48	0	0,02	13,44	1	0,07	13,49
14 - 15	1	0,04	14,61	0	0,02	14,59	1	0,05	14,62
15 - 16	1	0,03	15,60	0	0,02	15,67	1	0,05	15,58
16 - 17	1	0,02	16,22	0	0,01	16,35	0	0,02	16,17
17 - 18	0	0,02	17,50	—	—	—	0	0,03	17,50
18 - 19	1	0,02	18,50	0	0,01	18,46	0	0,03	18,52
19 - 20	0	0,01	19,34	0	0,00	.	0	0,02	19,30
20 - 21	0	0,01	20,54	—	—	—	0	0,01	20,54
21 - 22	0	0,00	.	0	0,00	.	0	0,00	.
22 - 23	0	0,00	.	—	—	—	0	0,00	.
23 - 24	0	0,00	.	0	0,00	.	0	0,00	.
24 - 25	0	0,00	.	—	—	—	0	0,00	.
25 - 26	—	—	—	—	—	—	—	—	—
26 - 27	0	0,00	.	0	0,00	.	0	0,00	.
27 - 28	—	—	—	—	—	—	—	—	—
28 - 29	0	0,00	.	—	—	—	0	0,00	.
29 - 30	0	0,00	.	—	—	—	0	0,00	.
30 - 31	0	0,00	.	—	—	—	0	0,00	.
31 - 32	—	—	—	—	—	—	—	—	—
32 - 33	—	—	—	—	—	—	—	—	—
33 - 34	—	—	—	—	—	—	—	—	—
34 - 35	—	—	—	—	—	—	—	—	—
35 - 36	—	—	—	—	—	—	—	—	—
36 - 37	—	—	—	—	—	—	—	—	—
37 - 38	—	—	—	—	—	—	—	—	—
38 - 39	—	—	—	—	—	—	—	—	—
39 - 40	—	—	—	—	—	—	—	—	—
40 - 41	—	—	—	—	—	—	—	—	—
41 - 42	—	—	—	—	—	—	—	—	—
42 - 43	—	—	—	—	—	—	—	—	—
43 - 44	—	—	—	—	—	—	—	—	—
44 - 45	—	—	—	—	—	—	—	—	—
45 - 46	—	—	—	—	—	—	—	—	—
46 - 47	—	—	—	—	—	—	—	—	—
47 - 48	—	—	—	—	—	—	—	—	—
48 - 49	—	—	—	—	—	—	—	—	—
49 - 50	—	—	—	—	—	—	—	—	—
50 - 51	—	—	—	—	—	—	—	—	—
51 - 52	—	—	—	—	—	—	—	—	—
52 - 53	—	—	—	—	—	—	—	—	—
53 - 54	—	—	—	—	—	—	—	—	—
54 - 55	—	—	—	—	—	—	—	—	—
55 - 56	—	—	—	—	—	—	—	—	—
56 - 57	—	—	—	—	—	—	—	—	—
57 - 58	—	—	—	—	—	—	—	—	—
58 - 59	—	—	—	—	—	—	—	—	—
59 - 60	—	—	—	—	—	—	—	—	—
60 und mehr	—	—	—	—	—	—	—	—	—

1.7.3 Beschäftigungsverhältnisse nach bezahlten Überstunden je Woche im April 2018

Hessen

A-S Land- und Forstwirtschaft, Fischerei, Produzierendes Gewerbe und Dienstleistungsbereich

Insgesamt ohne Auszubildende

Von ... bis unter ... Stunden	Insgesamt			Frauen			Männer		
	Anzahl	Anteil	arithm. Mittel Arbeits- stunden	Anzahl	Anteil	arithm. Mittel Arbeits- stunden	Anzahl	Anteil	arithm. Mittel Arbeits- stunden
	1 000	%	Stunden	1 000	%	Stunden	1 000	%	Stunden
Insgesamt	2 966	100,00	0,21	1 407	100,00	0,13	1 558	100,00	0,29
0	2 811	94,79	0,00	1 360	96,64	0,00	1 451	93,12	0,00
mehr als 0 bis unter 1	25	0,84	0,53	9	0,62	0,51	16	1,05	0,54
1 - 2	29	0,97	1,50	8	0,56	1,48	21	1,34	1,51
2 - 3	23	0,77	2,49	7	0,52	2,42	16	1,01	2,52
3 - 4	18	0,60	3,48	6	0,39	3,48	12	0,79	3,48
4 - 5	16	0,54	4,49	6	0,44	4,50	10	0,63	4,48
5 - 6	11	0,38	5,49	3	0,23	5,45	8	0,52	5,51
6 - 7	9	0,29	6,60	3	0,20	6,61	6	0,38	6,59
7 - 8	4	0,15	7,53	1	0,08	7,50	3	0,20	7,55
8 - 9	4	0,15	8,52	1	0,07	8,47	3	0,22	8,53
9 - 10	4	0,12	9,46	1	0,07	9,53	3	0,17	9,43
10 - 11	2	0,07	10,47	0	0,03	10,55	1	0,09	10,44
11 - 12	2	0,08	11,48	1	0,04	11,69	2	0,11	11,41
12 - 13	1	0,04	12,47	0	0,02	12,44	1	0,07	12,48
13 - 14	1	0,05	13,48	0	0,02	13,44	1	0,08	13,49
14 - 15	1	0,04	14,61	0	0,02	14,59	1	0,06	14,62
15 - 16	1	0,04	15,60	0	0,02	15,67	1	0,05	15,58
16 - 17	1	0,02	16,22	0	0,01	16,35	0	0,02	16,17
17 - 18	0	0,02	17,50	—	—	—	0	0,03	17,50
18 - 19	1	0,02	18,50	0	0,01	18,46	0	0,03	18,52
19 - 20	0	0,01	19,34	0	0,00	.	0	0,02	19,30
20 - 21	0	0,01	20,54	—	—	—	0	0,01	20,54
21 - 22	0	0,00	.	0	0,00	.	0	0,00	.
22 - 23	0	0,00	.	—	—	—	0	0,00	.
23 - 24	0	0,00	.	0	0,00	.	0	0,00	.
24 - 25	0	0,00	.	—	—	—	0	0,00	.
25 - 26	—	—	—	—	—	—	—	—	—
26 - 27	0	0,00	.	0	0,00	.	0	0,00	.
27 - 28	—	—	—	—	—	—	—	—	—
28 - 29	0	0,00	.	—	—	—	0	0,00	.
29 - 30	0	0,00	.	—	—	—	0	0,00	.
30 - 31	0	0,00	.	—	—	—	0	0,00	.
31 - 32	—	—	—	—	—	—	—	—	—
32 - 33	—	—	—	—	—	—	—	—	—
33 - 34	—	—	—	—	—	—	—	—	—
34 - 35	—	—	—	—	—	—	—	—	—
35 - 36	—	—	—	—	—	—	—	—	—
36 - 37	—	—	—	—	—	—	—	—	—
37 - 38	—	—	—	—	—	—	—	—	—
38 - 39	—	—	—	—	—	—	—	—	—
39 - 40	—	—	—	—	—	—	—	—	—
40 - 41	—	—	—	—	—	—	—	—	—
41 - 42	—	—	—	—	—	—	—	—	—
42 - 43	—	—	—	—	—	—	—	—	—
43 - 44	—	—	—	—	—	—	—	—	—
44 - 45	—	—	—	—	—	—	—	—	—
45 - 46	—	—	—	—	—	—	—	—	—
46 - 47	—	—	—	—	—	—	—	—	—
47 - 48	—	—	—	—	—	—	—	—	—
48 - 49	—	—	—	—	—	—	—	—	—
49 - 50	—	—	—	—	—	—	—	—	—
50 - 51	—	—	—	—	—	—	—	—	—
51 - 52	—	—	—	—	—	—	—	—	—
52 - 53	—	—	—	—	—	—	—	—	—
53 - 54	—	—	—	—	—	—	—	—	—
54 - 55	—	—	—	—	—	—	—	—	—
55 - 56	—	—	—	—	—	—	—	—	—
56 - 57	—	—	—	—	—	—	—	—	—
57 - 58	—	—	—	—	—	—	—	—	—
58 - 59	—	—	—	—	—	—	—	—	—
59 - 60	—	—	—	—	—	—	—	—	—
60 und mehr	—	—	—	—	—	—	—	—	—

1.7.4 Beschäftigungsverhältnisse nach bezahlten Überstunden je Woche im April 2018

Hessen

A-S Land- und Forstwirtschaft, Fischerei, Produzierendes Gewerbe und Dienstleistungsbereich
Vollzeitbeschäftigte

Von ... bis unter ... Stunden	Insgesamt			Frauen			Männer		
	Anzahl	Anteil	arithm. Mittel Arbeits- stunden	Anzahl	Anteil	arithm. Mittel Arbeits- stunden	Anzahl	Anteil	arithm. Mittel Arbeits- stunden
	1 000	%	Stunden	1 000	%	Stunden	1 000	%	Stunden
Insgesamt	1 728	100,00	0,27	525	100,00	0,12	1 203	100,00	0,33
0	1 616	93,49	0,00	508	96,72	0,00	1 108	92,08	0,00
mehr als 0 bis unter 1	19	1,08	0,53	4	0,85	0,50	14	1,18	0,54
1 - 2	22	1,26	1,51	2	0,47	1,49	19	1,60	1,51
2 - 3	16	0,94	2,52	2	0,44	2,54	14	1,16	2,51
3 - 4	13	0,77	3,48	2	0,42	3,48	11	0,92	3,48
4 - 5	10	0,61	4,49	2	0,39	4,56	8	0,70	4,47
5 - 6	8	0,47	5,49	1	0,18	5,35	7	0,60	5,51
6 - 7	6	0,35	6,60	1	0,16	6,58	5	0,44	6,60
7 - 8	4	0,20	7,54	0	0,09	7,49	3	0,25	7,54
8 - 9	3	0,19	8,55	0	0,08	8,50	3	0,24	8,56
9 - 10	2	0,13	9,41	0	0,05	9,21	2	0,16	9,44
10 - 11	1	0,08	10,43	0	0,01	.	1	0,11	10,43
11 - 12	2	0,09	11,44	0	0,03	11,57	1	0,12	11,42
12 - 13	1	0,06	12,48	0	0,01	.	1	0,09	12,48
13 - 14	1	0,06	13,45	0	0,02	.	1	0,08	13,47
14 - 15	1	0,05	14,57	0	0,02	14,53	1	0,06	14,58
15 - 16	1	0,06	15,58	0	0,03	15,65	1	0,06	15,57
16 - 17	0	0,02	16,16	0	0,01	.	0	0,03	16,14
17 - 18	0	0,03	17,50	—	—	—	0	0,04	17,50
18 - 19	1	0,03	18,49	0	0,02	18,41	0	0,04	18,52
19 - 20	0	0,01	19,30	—	—	—	0	0,02	19,30
20 - 21	0	0,01	20,48	—	—	—	0	0,01	20,48
21 - 22	0	0,00	.	0	0,01	.	—	—	—
22 - 23	0	0,00	.	—	—	—	0	0,00	.
23 - 24	0	0,00	.	—	—	—	0	0,00	.
24 - 25	0	0,00	.	—	—	—	0	0,00	.
25 - 26	—	—	—	—	—	—	—	—	—
26 - 27	0	0,00	.	0	0,00	.	0	0,00	.
27 - 28	—	—	—	—	—	—	—	—	—
28 - 29	0	0,00	.	—	—	—	0	0,00	.
29 - 30	0	0,00	.	—	—	—	0	0,00	.
30 - 31	—	—	—	—	—	—	—	—	—
31 - 32	—	—	—	—	—	—	—	—	—
32 - 33	—	—	—	—	—	—	—	—	—
33 - 34	—	—	—	—	—	—	—	—	—
34 - 35	—	—	—	—	—	—	—	—	—
35 - 36	—	—	—	—	—	—	—	—	—
36 - 37	—	—	—	—	—	—	—	—	—
37 - 38	—	—	—	—	—	—	—	—	—
38 - 39	—	—	—	—	—	—	—	—	—
39 - 40	—	—	—	—	—	—	—	—	—
40 - 41	—	—	—	—	—	—	—	—	—
41 - 42	—	—	—	—	—	—	—	—	—
42 - 43	—	—	—	—	—	—	—	—	—
43 - 44	—	—	—	—	—	—	—	—	—
44 - 45	—	—	—	—	—	—	—	—	—
45 - 46	—	—	—	—	—	—	—	—	—
46 - 47	—	—	—	—	—	—	—	—	—
47 - 48	—	—	—	—	—	—	—	—	—
48 - 49	—	—	—	—	—	—	—	—	—
49 - 50	—	—	—	—	—	—	—	—	—
50 - 51	—	—	—	—	—	—	—	—	—
51 - 52	—	—	—	—	—	—	—	—	—
52 - 53	—	—	—	—	—	—	—	—	—
53 - 54	—	—	—	—	—	—	—	—	—
54 - 55	—	—	—	—	—	—	—	—	—
55 - 56	—	—	—	—	—	—	—	—	—
56 - 57	—	—	—	—	—	—	—	—	—
57 - 58	—	—	—	—	—	—	—	—	—
58 - 59	—	—	—	—	—	—	—	—	—
59 - 60	—	—	—	—	—	—	—	—	—
60 und mehr	—	—	—	—	—	—	—	—	—

1.7.5 Beschäftigungsverhältnisse nach bezahlten Überstunden je Woche im April 2018

Hessen

A-S Land- und Forstwirtschaft, Fischerei, Produzierendes Gewerbe und Dienstleistungsbereich

Vollzeitbeschäftigte - SV-Beschäftigte

Von ... bis unter ... Stunden	Insgesamt			Frauen			Männer		
	Anzahl	Anteil	arithm. Mittel Arbeits- stunden	Anzahl	Anteil	arithm. Mittel Arbeits- stunden	Anzahl	Anteil	arithm. Mittel Arbeits- stunden
	1 000	%	Stunden	1 000	%	Stunden	1 000	%	Stunden
Insgesamt	1 617	100,00	0,29	488	100,00	0,13	1 129	100,00	0,35
0	1 504	93,05	0,00	471	96,47	0,00	1 034	91,57	0,00
mehr als 0 bis unter 1	19	1,15	0,53	4	0,91	0,50	14	1,25	0,54
1 - 2	22	1,35	1,51	2	0,51	1,49	19	1,71	1,51
2 - 3	16	1,01	2,52	2	0,47	2,54	14	1,24	2,51
3 - 4	13	0,82	3,48	2	0,45	3,48	11	0,98	3,48
4 - 5	10	0,65	4,49	2	0,42	4,56	8	0,74	4,47
5 - 6	8	0,50	5,49	1	0,19	5,35	7	0,63	5,51
6 - 7	6	0,37	6,59	1	0,17	6,58	5	0,45	6,59
7 - 8	3	0,22	7,54	0	0,10	7,49	3	0,27	7,54
8 - 9	3	0,21	8,55	0	0,09	8,50	3	0,26	8,56
9 - 10	2	0,14	9,41	0	0,05	9,21	2	0,17	9,44
10 - 11	1	0,09	10,43	0	0,01	.	1	0,12	10,43
11 - 12	2	0,10	11,44	0	0,03	11,57	1	0,13	11,42
12 - 13	1	0,07	12,48	0	0,01	.	1	0,09	12,48
13 - 14	1	0,07	13,45	0	0,02	.	1	0,09	13,47
14 - 15	1	0,05	14,57	0	0,02	14,53	1	0,06	14,58
15 - 16	1	0,06	15,58	0	0,04	15,65	1	0,07	15,57
16 - 17	0	0,02	16,16	0	0,01	.	0	0,03	16,14
17 - 18	0	0,03	17,50	—	—	—	0	0,04	17,50
18 - 19	1	0,03	18,49	0	0,02	18,41	0	0,04	18,52
19 - 20	0	0,01	19,30	—	—	—	0	0,02	19,30
20 - 21	0	0,01	20,48	—	—	—	0	0,01	20,48
21 - 22	0	0,00	.	0	0,01	.	—	—	—
22 - 23	0	0,00	.	—	—	—	0	0,00	.
23 - 24	0	0,00	.	—	—	—	0	0,00	.
24 - 25	0	0,00	.	—	—	—	0	0,00	.
25 - 26	—	—	—	—	—	—	—	—	—
26 - 27	0	0,00	.	0	0,00	.	0	0,00	.
27 - 28	—	—	—	—	—	—	—	—	—
28 - 29	0	0,00	.	—	—	—	0	0,00	.
29 - 30	0	0,00	.	—	—	—	0	0,00	.
30 - 31	—	—	—	—	—	—	—	—	—
31 - 32	—	—	—	—	—	—	—	—	—
32 - 33	—	—	—	—	—	—	—	—	—
33 - 34	—	—	—	—	—	—	—	—	—
34 - 35	—	—	—	—	—	—	—	—	—
35 - 36	—	—	—	—	—	—	—	—	—
36 - 37	—	—	—	—	—	—	—	—	—
37 - 38	—	—	—	—	—	—	—	—	—
38 - 39	—	—	—	—	—	—	—	—	—
39 - 40	—	—	—	—	—	—	—	—	—
40 - 41	—	—	—	—	—	—	—	—	—
41 - 42	—	—	—	—	—	—	—	—	—
42 - 43	—	—	—	—	—	—	—	—	—
43 - 44	—	—	—	—	—	—	—	—	—
44 - 45	—	—	—	—	—	—	—	—	—
45 - 46	—	—	—	—	—	—	—	—	—
46 - 47	—	—	—	—	—	—	—	—	—
47 - 48	—	—	—	—	—	—	—	—	—
48 - 49	—	—	—	—	—	—	—	—	—
49 - 50	—	—	—	—	—	—	—	—	—
50 - 51	—	—	—	—	—	—	—	—	—
51 - 52	—	—	—	—	—	—	—	—	—
52 - 53	—	—	—	—	—	—	—	—	—
53 - 54	—	—	—	—	—	—	—	—	—
54 - 55	—	—	—	—	—	—	—	—	—
55 - 56	—	—	—	—	—	—	—	—	—
56 - 57	—	—	—	—	—	—	—	—	—
57 - 58	—	—	—	—	—	—	—	—	—
58 - 59	—	—	—	—	—	—	—	—	—
59 - 60	—	—	—	—	—	—	—	—	—
60 und mehr	—	—	—	—	—	—	—	—	—

1.7.9 Beschäftigungsverhältnisse nach bezahlten Überstunden je Woche im April 2018

Hessen

A-S Land- und Forstwirtschaft, Fischerei, Produzierendes Gewerbe und Dienstleistungsbereich
Teilzeitbeschäftigte

Von ... bis unter ... Stunden	Insgesamt			Frauen			Männer		
	Anzahl	Anteil	arithm. Mittel Arbeits- stunden	Anzahl	Anteil	arithm. Mittel Arbeits- stunden	Anzahl	Anteil	arithm. Mittel Arbeits- stunden
	1 000	%	Stunden	1 000	%	Stunden	1 000	%	Stunden
Insgesamt	793	100,00	0,21	613	100,00	0,18	181	100,00	0,29
0	756	95,32	0,00	586	95,62	0,00	170	94,31	0,00
mehr als 0 bis unter 1	4	0,54	0,53	3	0,50	0,51	1	0,66	0,59
1 - 2	5	0,69	1,49	4	0,69	1,47	1	0,68	1,55
2 - 3	6	0,73	2,41	4	0,71	2,37	1	0,81	2,53
3 - 4	4	0,57	3,48	3	0,54	3,48	1	0,66	3,47
4 - 5	5	0,67	4,47	4	0,65	4,47	1	0,75	4,50
5 - 6	3	0,38	5,51	2	0,35	5,50	1	0,50	5,52
6 - 7	3	0,33	6,61	2	0,32	6,63	1	0,36	6,55
7 - 8	1	0,10	7,52	1	0,11	7,51	0	0,08	7,57
8 - 9	1	0,14	8,42	1	0,10	8,45	1	0,30	8,39
9 - 10	1	0,17	9,52	1	0,12	9,64	1	0,35	9,39
10 - 11	1	0,07	10,57	0	0,07	10,58	0	0,06	10,50
11 - 12	1	0,08	11,59	0	0,07	11,72	0	0,11	11,28
12 - 13	0	0,03	12,46	0	0,04	12,47	0	0,01	.
13 - 14	0	0,05	13,56	0	0,03	13,55	0	0,12	13,56
14 - 15	0	0,04	14,71	0	0,03	14,62	0	0,09	14,79
15 - 16	0	0,01	.	0	0,01	.	0	0,02	.
16 - 17	0	0,02	16,35	0	0,02	16,36	0	0,03	.
17 - 18	—	—	—	—	—	—	—	—	—
18 - 19	0	0,01	.	0	0,00	.	0	0,02	.
19 - 20	0	0,01	19,43	0	0,01	.	0	0,03	.
20 - 21	0	0,01	.	—	—	—	0	0,03	.
21 - 22	0	0,00	.	—	—	—	0	0,02	.
22 - 23	—	—	—	—	—	—	—	—	—
23 - 24	0	0,00	.	0	0,00	.	—	—	—
24 - 25	—	—	—	—	—	—	—	—	—
25 - 26	—	—	—	—	—	—	—	—	—
26 - 27	0	0,00	.	—	—	—	0	0,01	.
27 - 28	—	—	—	—	—	—	—	—	—
28 - 29	—	—	—	—	—	—	—	—	—
29 - 30	—	—	—	—	—	—	—	—	—
30 - 31	0	0,00	.	—	—	—	0	0,01	.
31 - 32	—	—	—	—	—	—	—	—	—
32 - 33	—	—	—	—	—	—	—	—	—
33 - 34	—	—	—	—	—	—	—	—	—
34 - 35	—	—	—	—	—	—	—	—	—
35 - 36	—	—	—	—	—	—	—	—	—
36 - 37	—	—	—	—	—	—	—	—	—
37 - 38	—	—	—	—	—	—	—	—	—
38 - 39	—	—	—	—	—	—	—	—	—
39 - 40	—	—	—	—	—	—	—	—	—
40 - 41	—	—	—	—	—	—	—	—	—
41 - 42	—	—	—	—	—	—	—	—	—
42 - 43	—	—	—	—	—	—	—	—	—
43 - 44	—	—	—	—	—	—	—	—	—
44 - 45	—	—	—	—	—	—	—	—	—
45 - 46	—	—	—	—	—	—	—	—	—
46 - 47	—	—	—	—	—	—	—	—	—
47 - 48	—	—	—	—	—	—	—	—	—
48 - 49	—	—	—	—	—	—	—	—	—
49 - 50	—	—	—	—	—	—	—	—	—
50 - 51	—	—	—	—	—	—	—	—	—
51 - 52	—	—	—	—	—	—	—	—	—
52 - 53	—	—	—	—	—	—	—	—	—
53 - 54	—	—	—	—	—	—	—	—	—
54 - 55	—	—	—	—	—	—	—	—	—
55 - 56	—	—	—	—	—	—	—	—	—
56 - 57	—	—	—	—	—	—	—	—	—
57 - 58	—	—	—	—	—	—	—	—	—
58 - 59	—	—	—	—	—	—	—	—	—
59 - 60	—	—	—	—	—	—	—	—	—
60 und mehr	—	—	—	—	—	—	—	—	—

1.7.11 Beschäftigungsverhältnisse nach bezahlten Überstunden je Woche im April 2018

Hessen

A-S Land- und Forstwirtschaft, Fischerei, Produzierendes Gewerbe und Dienstleistungsbereich
Geringfügig entlohnte Beschäftigte

Von ... bis unter ... Stunden	Insgesamt			Frauen			Männer		
	Anzahl	Anteil	arithm. Mittel Arbeits- stunden	Anzahl	Anteil	arithm. Mittel Arbeits- stunden	Anzahl	Anteil	arithm. Mittel Arbeits- stunden
	1 000	%	Stunden	1 000	%	Stunden	1 000	%	Stunden
Insgesamt	428	100,00	0,02	265	100,00	0,02	163	100,00	0,01
0	423	98,87	0,00	262	98,77	0,00	161	99,03	0,00
mehr als 0 bis unter 1	2	0,50	0,52	1	0,44	0,53	1	0,60	0,52
1 - 2	1	0,34	1,43	1	0,44	1,46	0	0,17	1,32
2 - 3	1	0,21	2,43	1	0,24	2,37	0	0,15	2,57
3 - 4	0	0,01	.	0	0,01	.	—	—	—
4 - 5	0	0,04	4,56	0	0,05	4,52	0	0,02	.
5 - 6	0	0,03	5,20	0	0,04	5,20	—	—	—
6 - 7	—	—	—	—	—	—	—	—	—
7 - 8	0	0,00	.	—	—	—	0	0,01	.
8 - 9	0	0,00	.	—	—	—	0	0,01	.
9 - 10	0	0,00	.	—	—	—	0	0,01	.
10 - 11	—	—	—	—	—	—	—	—	—
11 - 12	—	—	—	—	—	—	—	—	—
12 - 13	—	—	—	—	—	—	—	—	—
13 - 14	—	—	—	—	—	—	—	—	—
14 - 15	—	—	—	—	—	—	—	—	—
15 - 16	—	—	—	—	—	—	—	—	—
16 - 17	—	—	—	—	—	—	—	—	—
17 - 18	—	—	—	—	—	—	—	—	—
18 - 19	—	—	—	—	—	—	—	—	—
19 - 20	—	—	—	—	—	—	—	—	—
20 - 21	—	—	—	—	—	—	—	—	—
21 - 22	—	—	—	—	—	—	—	—	—
22 - 23	—	—	—	—	—	—	—	—	—
23 - 24	—	—	—	—	—	—	—	—	—
24 - 25	—	—	—	—	—	—	—	—	—
25 - 26	—	—	—	—	—	—	—	—	—
26 - 27	—	—	—	—	—	—	—	—	—
27 - 28	—	—	—	—	—	—	—	—	—
28 - 29	—	—	—	—	—	—	—	—	—
29 - 30	—	—	—	—	—	—	—	—	—
30 - 31	—	—	—	—	—	—	—	—	—
31 - 32	—	—	—	—	—	—	—	—	—
32 - 33	—	—	—	—	—	—	—	—	—
33 - 34	—	—	—	—	—	—	—	—	—
34 - 35	—	—	—	—	—	—	—	—	—
35 - 36	—	—	—	—	—	—	—	—	—
36 - 37	—	—	—	—	—	—	—	—	—
37 - 38	—	—	—	—	—	—	—	—	—
38 - 39	—	—	—	—	—	—	—	—	—
39 - 40	—	—	—	—	—	—	—	—	—
40 - 41	—	—	—	—	—	—	—	—	—
41 - 42	—	—	—	—	—	—	—	—	—
42 - 43	—	—	—	—	—	—	—	—	—
43 - 44	—	—	—	—	—	—	—	—	—
44 - 45	—	—	—	—	—	—	—	—	—
45 - 46	—	—	—	—	—	—	—	—	—
46 - 47	—	—	—	—	—	—	—	—	—
47 - 48	—	—	—	—	—	—	—	—	—
48 - 49	—	—	—	—	—	—	—	—	—
49 - 50	—	—	—	—	—	—	—	—	—
50 - 51	—	—	—	—	—	—	—	—	—
51 - 52	—	—	—	—	—	—	—	—	—
52 - 53	—	—	—	—	—	—	—	—	—
53 - 54	—	—	—	—	—	—	—	—	—
54 - 55	—	—	—	—	—	—	—	—	—
55 - 56	—	—	—	—	—	—	—	—	—
56 - 57	—	—	—	—	—	—	—	—	—
57 - 58	—	—	—	—	—	—	—	—	—
58 - 59	—	—	—	—	—	—	—	—	—
59 - 60	—	—	—	—	—	—	—	—	—
60 und mehr	—	—	—	—	—	—	—	—	—

2.1.1 Parameter der Verteilung nach Bruttostundenverdienst im April 2018

Hessen
A-S Land- und Forstwirtschaft, Fischerei, Produzierendes Gewerbe und Dienstleistungsbereich
Insgesamt

Prozentwert des Quantils ¹	Insgesamt			Frauen		Männer	
	Quantil	Beschäfti- gungsverhält- nisse ²	arithm. Mittel Bruttover- dienst ³	Beschäfti- gungsverhält- nisse ²	arithm. Mittel Bruttover- dienst ³	Beschäfti- gungsverhält- nisse ²	arithm. Mittel Bruttover- dienst ³
	Euro	1 000	Euro	1 000	Euro	1 000	Euro
1	4,63	31	3,71	13	3,53	18	3,84
2	5,80	62	4,44	29	4,43	32	4,45
3	7,31	92	5,15	44	5,16	48	5,13
4	8,73	124	5,98	62	6,09	63	5,86
5	8,83	154	6,52	79	6,69	75	6,34
6	8,86	185	6,90	95	7,04	90	6,76
7	9,00	245	7,41	129	7,55	116	7,26
8	9,01	249	7,44	131	7,58	118	7,28
9	9,20	278	7,62	148	7,75	130	7,46
10 (1. Dezil)	9,33	307	7,77	166	7,91	142	7,60
11	9,50	338	7,92	183	8,06	155	7,76
12	9,75	369	8,06	201	8,20	168	7,91
13	9,97	401	8,21	219	8,34	182	8,05
14	10,00	463	8,45	259	8,59	205	8,27
15	10,00	463	8,45	259	8,59	205	8,27
16	10,16	493	8,55	277	8,69	216	8,36
17	10,30	529	8,66	301	8,82	227	8,46
18	10,36	564	8,77	321	8,91	243	8,58
19	10,47	585	8,83	335	8,97	249	8,63
20 (2. Dezil)	10,70	615	8,91	354	9,06	261	8,72
25 (unteres Quartil)	11,67	769	9,38	441	9,48	328	9,23
30	12,72	923	9,85	517	9,88	405	9,80
35	13,82	1 076	10,34	593	10,32	482	10,36
40	14,96	1 233	10,85	674	10,80	559	10,91
45	16,04	1 383	11,36	751	11,29	633	11,44
50 (Median, Zentralwert)	17,22	1 537	11,89	827	11,78	710	12,01
55	18,35	1 691	12,42	903	12,29	788	12,57
60	19,60	1 844	12,96	983	12,83	861	13,11
65	21,06	1 998	13,53	1 059	13,36	940	13,72
70	22,77	2 151	14,12	1 133	13,92	1 019	14,35
75 (oberes Quartil)	24,64	2 305	14,76	1 204	14,50	1 101	15,05
80 (8. Dezil)	27,05	2 458	15,45	1 272	15,10	1 186	15,82
81	27,57	2 489	15,60	1 287	15,24	1 202	15,98
82	28,13	2 520	15,74	1 299	15,36	1 220	16,15
83	28,71	2 550	15,90	1 313	15,50	1 238	16,32
84	29,34	2 581	16,05	1 323	15,60	1 258	16,53
85	30,07	2 612	16,21	1 335	15,73	1 277	16,72
86	30,78	2 642	16,38	1 346	15,85	1 296	16,93
87	31,62	2 673	16,55	1 356	15,96	1 317	17,16
88	32,48	2 704	16,73	1 366	16,08	1 337	17,38
89	33,42	2 735	16,91	1 377	16,21	1 358	17,61
90 (9. Dezil)	34,52	2 766	17,10	1 388	16,35	1 379	17,87
91	35,72	2 796	17,29	1 396	16,46	1 400	18,13
92	37,03	2 827	17,50	1 404	16,58	1 422	18,41
93	38,55	2 858	17,72	1 412	16,70	1 446	18,72
94	40,41	2 888	17,95	1 420	16,82	1 468	19,04
95	42,58	2 919	18,20	1 428	16,96	1 491	19,39
96	45,61	2 950	18,47	1 435	17,10	1 514	19,76
97	49,32	2 980	18,76	1 443	17,26	1 537	20,18
98	55,45	3 011	19,10	1 450	17,42	1 562	20,67
99	67,69	3 042	19,52	1 454	17,54	1 588	21,34
100	3 072	20,29	1 459	17,80	1 613	22,53
Nachrichtlich:							
Arithmetisches Mittel (Euro).....		20,29		17,80		22,53	
Standardabweichung (Euro).....		13,41		9,70		15,70	
Variationskoeffizient (%).....		66,08		54,47		69,68	
Gini-Koeffizient (%).....		32,07		28,74		33,15	

¹ Der Prozentwert gibt an, welcher Mindestanteil der Beschäftigungsverhältnisse einen Bruttoverdienst kleiner oder gleich dem Quantil hat.

² Anzahl der Beschäftigungsverhältnisse mit einem Bruttoverdienst kleiner oder gleich dem Quantil.

³ Arithmetisches Mittel der Bruttoverdienste der Beschäftigungsverhältnisse mit einem Bruttoverdienst kleiner oder gleich dem Quantil.

2.1.2 Parameter der Verteilung nach Bruttostundenverdienst im April 2018

Hessen

A-S Land- und Forstwirtschaft, Fischerei, Produzierendes Gewerbe und Dienstleistungsbereich
Auszubildende

Prozentwert des Quantils ¹	Insgesamt			Frauen		Männer	
	Quantil	Beschäfti- gungsverhält- nisse ²	arithm. Mittel Bruttover- dienst ³	Beschäfti- gungsverhält- nisse ²	arithm. Mittel Bruttover- dienst ³	Beschäfti- gungsverhält- nisse ²	arithm. Mittel Bruttover- dienst ³
	Euro	1 000	Euro	1 000	Euro	1 000	Euro
1	1,99	2	1,90	1	1,90	1	1,91
2	2,09	2	1,95	2	1,96	1	1,93
3	2,30	3	2,04	2	2,02	1	2,07
4	2,73	4	2,18	3	2,16	2	2,20
5	2,88	5	2,30	3	2,32	2	2,27
6	3,03	6	2,41	4	2,40	2	2,43
7	3,31	7	2,52	5	2,51	3	2,54
8	3,46	9	2,63	5	2,63	3	2,64
9	3,54	10	2,74	6	2,69	4	2,81
10 (1. Dezil)	3,63	11	2,82	6	2,73	5	2,94
11	3,74	12	2,94	7	2,83	6	3,07
12	3,79	13	2,97	7	2,84	6	3,11
13	3,84	14	3,04	7	2,89	7	3,20
14	3,88	15	3,09	7	2,92	8	3,26
15	3,93	16	3,16	8	3,00	8	3,32
16	3,96	17	3,21	8	3,02	9	3,37
17	4,03	18	3,25	8	3,05	10	3,42
18	4,08	19	3,29	9	3,11	10	3,45
19	4,14	21	3,34	9	3,13	11	3,51
20 (2. Dezil)	4,22	22	3,39	10	3,17	12	3,55
25 (unteres Quartil)	4,49	27	3,57	12	3,39	15	3,71
30	4,67	32	3,74	14	3,57	19	3,87
35	4,83	38	3,90	17	3,80	21	3,97
40	5,01	43	4,01	19	3,95	23	4,07
45	5,18	48	4,14	23	4,12	26	4,16
50 (Median, Zentralwert)	5,47	54	4,27	25	4,25	28	4,28
55	5,70	59	4,38	28	4,37	31	4,39
60	5,98	64	4,50	30	4,48	34	4,52
65	6,17	70	4,62	33	4,60	37	4,65
70	6,49	75	4,74	35	4,71	40	4,77
75 (oberes Quartil)	6,69	80	4,86	38	4,85	42	4,88
80 (8. Dezil)	7,00	86	4,99	41	5,01	45	4,98
81	7,07	87	5,02	41	5,03	45	5,00
82	7,10	88	5,04	42	5,05	46	5,03
83	7,13	89	5,07	42	5,09	46	5,06
84	7,18	90	5,09	43	5,10	47	5,08
85	7,25	91	5,12	43	5,13	48	5,11
86	7,30	92	5,14	44	5,15	48	5,13
87	7,43	93	5,17	44	5,17	49	5,17
88	7,48	95	5,21	45	5,20	50	5,22
89	7,49	95	5,22	45	5,21	50	5,22
90 (9. Dezil)	7,63	96	5,25	46	5,24	51	5,25
91	7,86	97	5,27	46	5,27	51	5,27
92	7,96	98	5,30	46	5,29	52	5,31
93	8,05	100	5,33	48	5,35	52	5,32
94	8,31	101	5,36	48	5,37	53	5,36
95	8,32	102	5,40	49	5,42	53	5,38
96	8,63	103	5,42	49	5,44	54	5,41
97	9,01	104	5,46	50	5,50	54	5,42
98	9,18	105	5,49	51	5,56	54	5,44
99	10,00	106	5,53	51	5,60	55	5,47
100	107	5,59	52	5,66	55	5,53
Nachrichtlich:							
Arithmetisches Mittel (Euro).....		5,59		5,66		5,53	
Standardabweichung (Euro).....		1,70		1,75		1,65	
Variationskoeffizient (%).....		30,42		30,92		29,88	
Gini-Koeffizient (%).....		17,06		17,49		16,47	

¹ Der Prozentwert gibt an, welcher Mindestanteil der Beschäftigungsverhältnisse einen Bruttoverdienst kleiner oder gleich dem Quantil hat.

² Anzahl der Beschäftigungsverhältnisse mit einem Bruttoverdienst kleiner oder gleich dem Quantil.

³ Arithmetisches Mittel der Bruttoverdienste der Beschäftigungsverhältnisse mit einem Bruttoverdienst kleiner oder gleich dem Quantil.

2.1.3 Parameter der Verteilung nach Bruttostundenverdienst im April 2018

Hessen

A-S Land- und Forstwirtschaft, Fischerei, Produzierendes Gewerbe und Dienstleistungsbereich
Insgesamt ohne Auszubildende

Prozentwert des Quantils ¹	Insgesamt			Frauen		Männer	
	Quantil	Beschäfti- gungsverhält- nisse ²	arithm. Mittel Bruttover- dienst ³	Beschäfti- gungsverhält- nisse ²	arithm. Mittel Bruttover- dienst ³	Beschäfti- gungsverhält- nisse ²	arithm. Mittel Bruttover- dienst ³
	Euro	1 000	Euro	1 000	Euro	1 000	Euro
1	8,81	33	8,65	20	8,65	13	8,65
2	8,84	67	8,74	38	8,74	30	8,75
3	8,89	91	8,77	50	8,77	41	8,78
4	9,00	142	8,85	79	8,85	63	8,85
5	9,03	149	8,86	84	8,86	65	8,86
6	9,21	185	8,91	105	8,92	80	8,91
7	9,37	208	8,95	118	8,96	90	8,95
8	9,53	238	9,02	136	9,02	103	9,02
9	9,78	269	9,10	154	9,10	116	9,09
10 (1. Dezil)	9,98	299	9,17	171	9,18	128	9,16
11	10,00	357	9,31	207	9,33	150	9,29
12	10,00	357	9,31	207	9,33	150	9,29
13	10,16	387	9,37	226	9,39	161	9,34
14	10,30	423	9,44	250	9,47	173	9,40
15	10,36	458	9,51	270	9,54	188	9,48
16	10,46	475	9,55	281	9,57	194	9,51
17	10,67	505	9,61	300	9,63	205	9,57
18	10,91	534	9,67	319	9,70	215	9,62
19	11,07	564	9,74	336	9,77	228	9,70
20 (2. Dezil)	11,28	594	9,82	353	9,84	241	9,78
25 (unteres Quartil)	12,21	742	10,20	427	10,17	315	10,24
30	13,24	891	10,62	505	10,56	387	10,71
35	14,35	1 039	11,08	578	10,97	461	11,20
40	15,39	1 186	11,55	651	11,41	535	11,71
45	16,46	1 335	12,04	727	11,88	608	12,22
50 (Median, Zentralwert)	17,56	1 484	12,54	800	12,35	683	12,75
55	18,68	1 631	13,04	876	12,85	755	13,26
60	20,00	1 782	13,57	954	13,38	828	13,80
65	21,45	1 928	14,12	1 024	13,88	904	14,38
70	23,09	2 076	14,70	1 096	14,43	981	15,00
75 (oberes Quartil)	25,00	2 226	15,33	1 164	15,00	1 062	15,69
80 (8. Dezil)	27,38	2 373	16,00	1 231	15,60	1 142	16,43
81	27,91	2 402	16,14	1 243	15,72	1 159	16,59
82	28,53	2 432	16,29	1 255	15,84	1 177	16,77
83	29,07	2 462	16,44	1 267	15,97	1 194	16,94
84	29,77	2 491	16,59	1 279	16,08	1 213	17,13
85	30,46	2 521	16,75	1 290	16,20	1 231	17,33
86	31,17	2 551	16,92	1 299	16,31	1 251	17,54
87	31,96	2 580	17,09	1 309	16,43	1 271	17,76
88	32,88	2 610	17,26	1 319	16,55	1 290	17,98
89	33,83	2 639	17,44	1 329	16,68	1 310	18,21
90 (9. Dezil)	34,88	2 669	17,63	1 338	16,80	1 331	18,46
91	36,11	2 699	17,82	1 347	16,91	1 352	18,73
92	37,40	2 729	18,03	1 355	17,04	1 374	19,01
93	39,01	2 758	18,25	1 362	17,15	1 396	19,32
94	40,85	2 788	18,48	1 370	17,27	1 418	19,65
95	43,10	2 817	18,72	1 377	17,40	1 440	19,99
96	46,04	2 847	18,99	1 385	17,55	1 462	20,36
97	49,81	2 877	19,29	1 392	17,70	1 485	20,77
98	55,87	2 906	19,63	1 398	17,87	1 508	21,26
99	68,41	2 936	20,05	1 402	18,00	1 533	21,92
100	2 966	20,82	1 407	18,25	1 558	23,13
Nachrichtlich:							
Arithmetisches Mittel (Euro).....		20,82		18,25		23,13	
Standardabweichung (Euro).....		13,34		9,58		15,64	
Variationskoeffizient (%).....		64,10		52,49		67,60	
Gini-Koeffizient (%).....		30,73		27,40		31,78	

¹ Der Prozentwert gibt an, welcher Mindestanteil der Beschäftigungsverhältnisse einen Bruttoverdienst kleiner oder gleich dem Quantil hat.

² Anzahl der Beschäftigungsverhältnisse mit einem Bruttoverdienst kleiner oder gleich dem Quantil.

³ Arithmetisches Mittel der Bruttoverdienste der Beschäftigungsverhältnisse mit einem Bruttoverdienst kleiner oder gleich dem Quantil.

2.1.4 Parameter der Verteilung nach Bruttostundenverdienst im April 2018

Hessen

A-S Land- und Forstwirtschaft, Fischerei, Produzierendes Gewerbe und Dienstleistungsbereich
Vollzeitbeschäftigte

Prozentwert des Quantils ¹	Insgesamt			Frauen		Männer	
	Quantil	Beschäfti- gungsverhält- nisse ²	arithm. Mittel Bruttover- dienst ³	Beschäfti- gungsverhält- nisse ²	arithm. Mittel Bruttover- dienst ³	Beschäfti- gungsverhält- nisse ²	arithm. Mittel Bruttover- dienst ³
	Euro	1 000	Euro	1 000	Euro	1 000	Euro
1	9,11	17	8,85	6	8,85	11	8,85
2	9,58	35	9,11	14	9,15	20	9,08
3	10,00	52	9,34	22	9,37	30	9,32
4	10,36	70	9,57	27	9,54	43	9,59
5	10,73	87	9,76	34	9,75	52	9,76
6	11,02	104	9,95	41	9,94	63	9,95
7	11,35	121	10,13	48	10,13	73	10,13
8	11,62	139	10,30	55	10,30	84	10,30
9	11,90	156	10,46	61	10,44	95	10,47
10 (1. Dezil)	12,10	173	10,62	65	10,54	108	10,66
11	12,38	190	10,76	71	10,69	119	10,81
12	12,66	212	10,95	78	10,85	134	11,01
13	12,87	225	11,05	81	10,93	143	11,12
14	13,10	243	11,19	87	11,06	156	11,27
15	13,32	260	11,33	93	11,21	166	11,39
16	13,56	277	11,46	97	11,30	179	11,54
17	13,81	297	11,61	103	11,43	194	11,71
18	14,00	313	11,73	108	11,54	205	11,83
19	14,20	329	11,85	114	11,68	215	11,93
20 (2. Dezil)	14,38	346	11,97	120	11,81	227	12,05
25 (unteres Quartil)	15,51	433	12,56	146	12,37	287	12,66
30	16,49	520	13,14	173	12,94	347	13,24
35	17,44	605	13,69	204	13,57	401	13,75
40	18,42	692	14,22	235	14,14	457	14,26
45	19,50	778	14,74	267	14,71	511	14,76
50 (Median, Zentralwert)	20,65	864	15,28	297	15,26	568	15,29
55	21,90	951	15,82	326	15,80	625	15,83
60	23,25	1 038	16,39	356	16,36	682	16,40
65	24,79	1 124	16,97	384	16,93	740	16,99
70	26,65	1 210	17,59	411	17,50	799	17,64
75 (oberes Quartil)	28,71	1 297	18,27	437	18,11	860	18,34
80 (8. Dezil)	31,26	1 383	18,99	458	18,66	924	19,16
81	31,86	1 400	19,15	462	18,77	938	19,34
82	32,49	1 417	19,31	467	18,89	951	19,51
83	33,12	1 435	19,47	471	19,04	963	19,68
84	33,81	1 452	19,64	475	19,16	976	19,87
85	34,55	1 469	19,81	479	19,28	990	20,07
86	35,37	1 487	19,99	484	19,42	1 003	20,26
87	36,22	1 504	20,16	487	19,53	1 017	20,47
88	37,17	1 521	20,35	490	19,63	1 031	20,70
89	38,15	1 538	20,55	494	19,78	1 045	20,91
90 (9. Dezil)	39,26	1 556	20,75	496	19,87	1 059	21,16
91	40,59	1 573	20,96	500	20,01	1 073	21,40
92	41,86	1 590	21,18	503	20,16	1 087	21,65
93	43,64	1 608	21,41	507	20,30	1 101	21,93
94	45,86	1 625	21,66	509	20,44	1 115	22,21
95	48,12	1 642	21,92	513	20,61	1 129	22,52
96	51,15	1 659	22,21	515	20,76	1 144	22,87
97	55,60	1 677	22,53	518	20,95	1 158	23,24
98	62,33	1 694	22,90	520	21,09	1 174	23,71
99	75,81	1 711	23,36	523	21,30	1 189	24,27
100	1 728	24,21	525	21,64	1 203	25,33
Nachrichtlich:							
Arithmetisches Mittel (Euro).....		24,21		21,64		25,33	
Standardabweichung (Euro).....		14,56		10,73		15,81	
Variationskoeffizient (%).....		60,13		49,60		62,41	
Gini-Koeffizient (%).....		27,89		25,19		28,65	

¹ Der Prozentwert gibt an, welcher Mindestanteil der Beschäftigungsverhältnisse einen Bruttoverdienst kleiner oder gleich dem Quantil hat.

² Anzahl der Beschäftigungsverhältnisse mit einem Bruttoverdienst kleiner oder gleich dem Quantil.

³ Arithmetisches Mittel der Bruttoverdienste der Beschäftigungsverhältnisse mit einem Bruttoverdienst kleiner oder gleich dem Quantil.

2.1.5 Parameter der Verteilung nach Bruttostundenverdienst im April 2018

Hessen

A-S Land- und Forstwirtschaft, Fischerei, Produzierendes Gewerbe und Dienstleistungsbereich
Vollzeitbeschäftigte - SV-Beschäftigte

Prozentwert des Quantils ¹	Insgesamt			Frauen		Männer	
	Quantil	Beschäfti- gungsverhält- nisse ²	arithm. Mittel Bruttover- dienst ³	Beschäfti- gungsverhält- nisse ²	arithm. Mittel Bruttover- dienst ³	Beschäfti- gungsverhält- nisse ²	arithm. Mittel Bruttover- dienst ³
	Euro	1 000	Euro	1 000	Euro	1 000	Euro
1	9,09	16	8,84	6	8,84	10	8,83
2	9,52	32	9,08	13	9,12	19	9,06
3	9,96	49	9,30	20	9,33	28	9,28
4	10,34	65	9,52	26	9,50	40	9,53
5	10,60	81	9,70	31	9,67	49	9,71
6	10,93	97	9,88	39	9,88	58	9,88
7	11,24	113	10,05	45	10,05	69	10,06
8	11,51	133	10,25	52	10,24	80	10,25
9	11,75	146	10,38	57	10,35	89	10,39
10 (1. Dezil)	12,00	162	10,53	63	10,50	100	10,55
11	12,20	178	10,67	67	10,58	112	10,72
12	12,47	194	10,80	73	10,73	121	10,85
13	12,66	210	10,94	77	10,84	133	11,00
14	12,93	227	11,08	82	10,95	145	11,15
15	13,15	243	11,21	87	11,08	156	11,28
16	13,35	259	11,34	93	11,21	167	11,41
17	13,58	275	11,46	97	11,31	178	11,54
18	13,81	294	11,60	102	11,43	192	11,70
19	13,99	308	11,71	106	11,53	201	11,80
20 (2. Dezil)	14,18	323	11,82	112	11,66	211	11,91
25 (unteres Quartil)	15,21	405	12,40	137	12,21	268	12,50
30	16,22	485	12,95	162	12,75	323	13,05
35	17,24	568	13,50	191	13,37	377	13,57
40	18,08	647	14,01	219	13,91	428	14,07
45	19,10	728	14,52	249	14,48	479	14,54
50 (Median, Zentralwert)	20,21	809	15,04	277	15,00	532	15,05
55	21,42	889	15,56	305	15,53	584	15,57
60	22,83	971	16,11	333	16,09	637	16,12
65	24,34	1 051	16,68	360	16,64	692	16,70
70	26,23	1 132	17,29	385	17,21	747	17,33
75 (oberes Quartil)	28,43	1 213	17,96	407	17,75	806	18,06
80 (8. Dezil)	31,12	1 294	18,69	427	18,29	867	18,88
81	31,72	1 310	18,85	430	18,41	879	19,06
82	32,37	1 326	19,01	434	18,53	891	19,24
83	33,07	1 342	19,17	438	18,66	904	19,42
84	33,80	1 358	19,34	442	18,78	916	19,61
85	34,53	1 374	19,52	446	18,90	929	19,81
86	35,33	1 390	19,69	449	19,04	941	20,01
87	36,20	1 407	19,88	453	19,16	954	20,22
88	37,18	1 423	20,07	455	19,25	968	20,45
89	38,22	1 439	20,27	459	19,40	980	20,68
90 (9. Dezil)	39,32	1 455	20,48	461	19,49	995	20,93
91	40,65	1 471	20,69	464	19,64	1 007	21,17
92	41,98	1 488	20,91	467	19,79	1 020	21,43
93	43,72	1 504	21,15	470	19,93	1 033	21,70
94	45,98	1 520	21,40	473	20,08	1 047	22,00
95	48,27	1 536	21,67	476	20,25	1 060	22,31
96	51,21	1 552	21,96	479	20,40	1 074	22,66
97	55,67	1 568	22,28	482	20,61	1 087	23,03
98	62,33	1 585	22,66	483	20,75	1 101	23,49
99	75,58	1 601	23,12	486	20,97	1 115	24,05
100	1 617	23,96	488	21,30	1 129	25,11
Nachrichtlich:							
Arithmetisches Mittel (Euro).....		23,96		21,30		25,11	
Standardabweichung (Euro).....		14,61		10,72		15,87	
Variationskoeffizient (%).....		60,99		50,32		63,19	
Gini-Koeffizient (%).....		27,90		24,50		28,83	

1 Der Prozentwert gibt an, welcher Mindestanteil der Beschäftigungsverhältnisse einen Bruttoverdienst kleiner oder gleich dem Quantil hat.

2 Anzahl der Beschäftigungsverhältnisse mit einem Bruttoverdienst kleiner oder gleich dem Quantil.

3 Arithmetisches Mittel der Bruttoverdienste der Beschäftigungsverhältnisse mit einem Bruttoverdienst kleiner oder gleich dem Quantil.

2.1.6 Parameter der Verteilung nach Bruttostundenverdienst im April 2018

Hessen

A-S Land- und Forstwirtschaft, Fischerei, Produzierendes Gewerbe und Dienstleistungsbereich
Vollzeitbeschäftigte - Beamte

Prozentwert des Quantils ¹	Insgesamt			Frauen		Männer	
	Quantil	Beschäfti- gungsverhält- nisse ²	arithm. Mittel Bruttover- dienst ³	Beschäfti- gungsverhält- nisse ²	arithm. Mittel Bruttover- dienst ³	Beschäfti- gungsverhält- nisse ²	arithm. Mittel Bruttover- dienst ³
	Euro	1 000	Euro	1 000	Euro	1 000	Euro
1	13,03	1	12,50	0	12,56	1	12,48
2	14,11	2	13,07	0	13,18	1	13,03
3	14,77	3	13,51	1	13,72	2	13,44
4	15,15	4	13,88	1	14,00	3	13,84
5	15,35	5	14,15	1	14,35	3	14,07
6	15,64	6	14,38	2	14,61	4	14,27
7	16,01	7	14,59	2	14,79	5	14,50
8	16,24	8	14,82	2	14,99	5	14,74
9	16,42	9	14,96	3	15,10	6	14,89
10 (1. Dezil)	16,62	10	15,11	3	15,28	6	15,03
11	16,97	10	15,27	3	15,40	7	15,21
12	17,34	11	15,43	3	15,49	8	15,40
13	17,61	12	15,59	4	15,68	9	15,55
14	18,09	13	15,75	4	15,83	9	15,72
15	18,35	14	15,92	4	16,00	10	15,88
16	18,59	15	16,07	5	16,18	10	16,02
17	19,00	16	16,23	5	16,32	11	16,19
18	19,24	17	16,40	5	16,52	12	16,35
19	19,38	18	16,55	6	16,77	12	16,43
20 (2. Dezil)	19,61	19	16,69	6	16,88	13	16,60
25 (unteres Quartil)	20,80	24	17,40	8	17,62	16	17,29
30	22,00	29	18,07	9	18,20	19	18,01
35	22,95	33	18,72	11	18,86	22	18,64
40	23,70	38	19,27	13	19,45	25	19,18
45	24,38	43	19,79	15	20,02	28	19,67
50 (Median, Zentralwert)	25,19	48	20,31	17	20,62	31	20,14
55	26,02	52	20,77	18	21,05	34	20,62
60	26,98	57	21,25	21	21,59	37	21,06
65	27,73	62	21,72	23	22,09	39	21,50
70	28,81	67	22,19	24	22,51	42	22,00
75 (oberes Quartil)	29,91	71	22,67	26	23,08	45	22,43
80 (8. Dezil)	30,86	76	23,15	28	23,57	48	22,91
81	31,24	77	23,25	29	23,65	48	23,01
82	31,64	78	23,35	29	23,71	49	23,13
83	31,95	79	23,45	29	23,82	50	23,23
84	32,43	80	23,55	29	23,90	50	23,35
85	32,65	81	23,66	30	23,99	51	23,46
86	32,98	82	23,77	30	24,14	52	23,56
87	33,26	83	23,87	31	24,23	52	23,66
88	33,61	84	23,98	31	24,34	53	23,77
89	34,34	85	24,10	31	24,42	53	23,91
90 (9. Dezil)	35,16	86	24,21	31	24,52	54	24,03
91	36,08	86	24,34	32	24,62	55	24,18
92	36,87	87	24,47	32	24,76	55	24,30
93	37,58	88	24,61	32	24,90	56	24,44
94	38,30	89	24,75	33	24,99	57	24,61
95	39,72	90	24,90	33	25,11	57	24,78
96	41,00	91	25,06	33	25,22	58	24,97
97	42,00	92	25,23	34	25,34	59	25,17
98	44,27	93	25,41	34	25,43	59	25,40
99	48,81	94	25,62	34	25,60	60	25,63
100	95	25,93	34	25,72	61	26,05
Nachrichtlich:							
Arithmetisches Mittel (Euro).....		25,93		25,72		26,05	
Standardabweichung (Euro).....		7,52		6,66		7,97	
Variationskoeffizient (%).....		29,02		25,89		30,58	
Gini-Koeffizient (%).....		20,39		19,50		20,52	

¹ Der Prozentwert gibt an, welcher Mindestanteil der Beschäftigungsverhältnisse einen Bruttoverdienst kleiner oder gleich dem Quantil hat.

² Anzahl der Beschäftigungsverhältnisse mit einem Bruttoverdienst kleiner oder gleich dem Quantil.

³ Arithmetisches Mittel der Bruttoverdienste der Beschäftigungsverhältnisse mit einem Bruttoverdienst kleiner oder gleich dem Quantil.

2.1.9 Parameter der Verteilung nach Bruttostundenverdienst im April 2018

Hessen

A-S Land- und Forstwirtschaft, Fischerei, Produzierendes Gewerbe und Dienstleistungsbereich
Teilzeitbeschäftigte

Prozentwert des Quantils ¹	Insgesamt			Frauen		Männer	
	Quantil	Beschäfti- gungsverhält- nisse ²	arithm. Mittel Bruttover- dienst ³	Beschäfti- gungsverhält- nisse ²	arithm. Mittel Bruttover- dienst ³	Beschäfti- gungsverhält- nisse ²	arithm. Mittel Bruttover- dienst ³
	Euro	1 000	Euro	1 000	Euro	1 000	Euro
1	8,76	8	8,57	6	8,56	2	8,58
2	8,84	18	8,71	11	8,68	7	8,75
3	8,90	24	8,75	14	8,73	10	8,78
4	9,00	35	8,82	21	8,81	14	8,84
5	9,12	40	8,85	24	8,84	16	8,87
6	9,23	49	8,92	31	8,92	18	8,92
7	9,38	56	8,97	35	8,97	21	8,97
8	9,51	64	9,03	40	9,04	24	9,03
9	9,69	71	9,09	45	9,09	27	9,09
10 (1. Dezil)	9,91	79	9,16	50	9,17	30	9,16
11	10,00	93	9,29	59	9,30	34	9,27
12	10,03	96	9,30	61	9,31	35	9,28
13	10,21	103	9,36	66	9,38	37	9,33
14	10,30	117	9,47	77	9,51	39	9,39
15	10,34	119	9,49	79	9,53	40	9,41
16	10,46	127	9,55	85	9,59	42	9,45
17	10,59	135	9,60	91	9,65	44	9,50
18	10,78	143	9,66	97	9,72	46	9,55
19	10,97	151	9,73	103	9,79	48	9,60
20 (2. Dezil)	11,07	159	9,79	109	9,85	50	9,66
25 (unteres Quartil)	11,88	199	10,13	136	10,17	63	10,04
30	12,64	238	10,49	165	10,54	73	10,35
35	13,51	278	10,86	194	10,93	84	10,69
40	14,41	317	11,24	226	11,36	91	10,97
45	15,34	358	11,65	258	11,79	100	11,29
50 (Median, Zentralwert)	16,11	397	12,06	291	12,24	106	11,58
55	17,14	437	12,47	323	12,67	114	11,92
60	18,12	476	12,90	355	13,11	121	12,26
65	19,13	516	13,34	389	13,61	127	12,53
70	20,44	555	13,80	423	14,10	132	12,83
75 (oberes Quartil)	21,86	595	14,28	457	14,61	138	13,19
80 (8. Dezil)	23,57	635	14,81	489	15,15	145	13,67
81	23,99	643	14,92	496	15,27	146	13,73
82	24,43	651	15,04	503	15,39	148	13,86
83	24,72	659	15,15	508	15,48	151	14,03
84	25,17	667	15,27	515	15,61	152	14,12
85	25,65	674	15,38	521	15,73	153	14,20
86	26,27	682	15,51	528	15,86	154	14,30
87	26,75	690	15,64	535	16,01	155	14,36
88	27,27	698	15,76	542	16,14	156	14,46
89	27,84	707	15,91	549	16,29	157	14,56
90 (9. Dezil)	28,52	714	16,03	555	16,43	158	14,65
91	29,20	722	16,18	562	16,57	160	14,81
92	30,06	730	16,32	568	16,71	162	14,94
93	30,99	738	16,47	574	16,86	164	15,12
94	32,04	746	16,63	580	17,00	166	15,36
95	33,55	754	16,80	586	17,16	168	15,54
96	35,84	761	16,99	592	17,33	170	15,79
97	38,55	769	17,19	598	17,53	172	16,02
98	42,95	777	17,43	603	17,74	174	16,38
99	50,82	785	17,72	609	18,00	176	16,75
100	793	18,29	613	18,31	181	18,25
Nachrichtlich:							
Arithmetisches Mittel (Euro).....		18,29		18,31		18,25	
Standardabweichung (Euro).....		9,98		8,40		14,09	
Variationskoeffizient (%).....		54,57		45,88		77,20	
Gini-Koeffizient (%).....		25,27		23,04		32,33	

¹ Der Prozentwert gibt an, welcher Mindestanteil der Beschäftigungsverhältnisse einen Bruttoverdienst kleiner oder gleich dem Quantil hat.

² Anzahl der Beschäftigungsverhältnisse mit einem Bruttoverdienst kleiner oder gleich dem Quantil.

³ Arithmetisches Mittel der Bruttoverdienste der Beschäftigungsverhältnisse mit einem Bruttoverdienst kleiner oder gleich dem Quantil.

2.1.10 Parameter der Verteilung nach Bruttostundenverdienst im April 2018

Hessen

A-S Land- und Forstwirtschaft, Fischerei, Produzierendes Gewerbe und Dienstleistungsbereich
Altersteilzeitbeschäftigte

Prozentwert des Quantils ¹	Insgesamt			Frauen		Männer	
	Quantil	Beschäfti- gungsverhält- nisse ²	arithm. Mittel Bruttover- dienst ³	Beschäfti- gungsverhält- nisse ²	arithm. Mittel Bruttover- dienst ³	Beschäfti- gungsverhält- nisse ²	arithm. Mittel Bruttover- dienst ³
	Euro	1 000	Euro	1 000	Euro	1 000	Euro
1	17,95	0	16,72	0	.	0	16,68
2	19,59	0	18,00	0	.	0	17,94
3	20,17	1	18,58	0	.	0	18,51
4	21,59	1	19,14	0	20,69	1	18,65
5	22,76	1	19,82	0	21,42	1	18,98
6	23,58	1	20,36	0	21,97	1	19,25
7	24,06	1	20,85	0	22,01	1	20,19
8	24,54	1	21,29	0	22,19	1	20,82
9	25,11	1	21,70	1	22,66	1	21,15
10 (1. Dezil)	25,44	2	22,12	1	23,11	1	21,49
11	25,62	2	22,37	1	23,52	1	21,49
12	26,68	2	22,70	1	23,84	1	21,78
13	27,13	2	22,99	1	24,12	1	22,04
14	27,20	2	23,35	1	24,65	1	22,04
15	27,81	2	23,60	1	24,72	1	22,55
16	28,39	3	24,15	1	24,86	2	23,57
17	28,39	3	24,15	1	24,86	2	23,57
18	28,64	3	24,40	1	25,30	2	23,57
19	28,98	3	24,61	1	25,41	2	23,88
20 (2. Dezil)	29,46	3	24,82	1	25,41	2	24,34
25 (unteres Quartil)	31,33	4	25,93	2	26,33	2	25,62
30	32,87	5	26,97	2	27,50	3	26,50
35	34,50	6	28,01	3	28,12	3	27,93
40	35,71	7	28,93	3	28,91	4	28,95
45	36,98	7	29,74	3	29,20	4	30,10
50 (Median, Zentralwert)	38,84	8	30,52	3	30,04	5	30,83
55	40,26	9	31,31	3	30,37	6	31,88
60	41,89	10	32,11	4	30,81	6	32,85
65	44,17	11	32,92	4	31,52	7	33,69
70	47,40	11	33,87	4	32,09	8	34,80
75 (oberes Quartil)	49,47	12	34,84	4	32,92	8	35,81
80 (8. Dezil)	53,73	13	35,90	4	33,96	9	36,87
81	54,00	13	36,13	4	34,26	9	37,07
82	55,87	13	36,37	4	34,63	9	37,25
83	57,07	14	36,58	5	34,73	9	37,51
84	57,81	14	36,82	5	34,95	9	37,76
85	58,38	14	37,08	5	35,08	9	38,07
86	60,56	14	37,39	5	35,29	9	38,42
87	61,59	14	37,62	5	35,45	10	38,68
88	63,30	14	37,88	5	35,45	10	39,05
89	64,97	15	38,25	5	35,45	10	39,57
90 (9. Dezil)	65,61	15	38,51	5	35,45	10	39,93
91	67,79	15	38,79	5	35,45	10	40,33
92	68,22	15	39,20	5	36,59	10	40,43
93	70,41	15	39,47	5	36,90	10	40,69
94	71,36	15	39,77	5	37,21	10	40,98
95	77,29	15	40,18	5	37,21	11	41,57
96	83,36	16	40,59	5	37,21	11	42,14
97	84,90	16	41,16	5	37,57	11	42,79
98	88,33	16	41,52	5	37,97	11	43,13
99	98,70	16	42,07	5	38,42	11	43,72
100	16	42,78	5	39,11	11	44,44
Nachrichtlich:							
Arithmetisches Mittel (Euro).....		42,78		39,11		44,44	
Standardabweichung (Euro).....		17,44		16,29		17,68	
Variationskoeffizient (%).....		40,76		41,64		39,80	
Gini-Koeffizient (%).....		20,27		19,23		20,16	

1 Der Prozentwert gibt an, welcher Mindestanteil der Beschäftigungsverhältnisse einen Bruttoverdienst kleiner oder gleich dem Quantil hat.

2 Anzahl der Beschäftigungsverhältnisse mit einem Bruttoverdienst kleiner oder gleich dem Quantil.

3 Arithmetisches Mittel der Bruttoverdienste der Beschäftigungsverhältnisse mit einem Bruttoverdienst kleiner oder gleich dem Quantil.

2.1.11 Parameter der Verteilung nach Bruttostundenverdienst im April 2018

Hessen

A-S Land- und Forstwirtschaft, Fischerei, Produzierendes Gewerbe und Dienstleistungsbereich
Geringfügig entlohnte Beschäftigte

Prozentwert des Quantils ¹	Insgesamt			Frauen		Männer	
	Quantil	Beschäfti- gungsverhält- nisse ²	arithm. Mittel Bruttover- dienst ³	Beschäfti- gungsverhält- nisse ²	arithm. Mittel Bruttover- dienst ³	Beschäfti- gungsverhält- nisse ²	arithm. Mittel Bruttover- dienst ³
	Euro	1 000	Euro	1 000	Euro	1 000	Euro
1	8,58	4	8,50	2	8,52	2	8,47
2	8,65	9	8,57	6	8,59	3	8,53
3	8,76	13	8,61	8	8,63	5	8,60
4	8,81	18	8,67	11	8,68	7	8,65
5	8,82	22	8,69	14	8,71	8	8,67
6	8,83	32	8,74	19	8,74	13	8,73
7	8,83	32	8,74	19	8,74	13	8,73
8	8,84	41	8,76	24	8,76	17	8,76
9	8,84	41	8,76	24	8,76	17	8,76
10 (1. Dezil)	8,85	46	8,77	26	8,77	19	8,77
11	8,86	50	8,78	29	8,78	21	8,77
12	8,87	53	8,78	31	8,78	23	8,78
13	8,89	57	8,79	33	8,79	24	8,79
14	8,92	61	8,80	35	8,80	26	8,80
15	8,97	65	8,81	37	8,80	28	8,81
16	9,00	92	8,86	53	8,86	39	8,86
17	9,00	92	8,86	53	8,86	39	8,86
18	9,00	92	8,86	53	8,86	39	8,86
19	9,00	92	8,86	53	8,86	39	8,86
20 (2. Dezil)	9,00	92	8,86	53	8,86	39	8,86
25 (unteres Quartil)	9,17	107	8,89	62	8,90	45	8,89
30	9,38	128	8,95	75	8,96	53	8,95
35	9,74	150	9,04	87	9,04	63	9,04
40	10,00	212	9,31	126	9,33	86	9,28
45	10,00	212	9,31	126	9,33	86	9,28
50 (Median, Zentralwert)	10,02	214	9,32	128	9,34	86	9,29
55	10,29	239	9,41	145	9,44	94	9,36
60	10,36	266	9,50	162	9,53	104	9,46
65	10,54	278	9,54	170	9,58	108	9,49
70	11,11	300	9,63	185	9,68	114	9,56
75 (oberes Quartil)	11,51	326	9,77	201	9,81	125	9,73
80 (8. Dezil)	12,00	343	9,88	210	9,89	133	9,85
81	12,19	347	9,90	213	9,92	134	9,86
82	12,49	351	9,93	215	9,95	136	9,89
83	12,50	355	9,96	218	9,98	138	9,93
84	12,86	359	9,99	220	10,00	140	9,97
85	12,95	365	10,04	223	10,05	142	10,01
86	13,15	368	10,06	225	10,08	143	10,03
87	13,37	372	10,10	228	10,12	144	10,06
88	13,73	376	10,14	232	10,17	145	10,08
89	13,94	381	10,18	234	10,21	146	10,12
90 (9. Dezil)	14,33	385	10,22	238	10,27	147	10,15
91	14,88	389	10,27	241	10,32	149	10,19
92	15,00	399	10,38	246	10,43	152	10,30
93	15,00	399	10,38	246	10,43	152	10,30
94	15,42	402	10,42	249	10,47	153	10,34
95	16,07	406	10,48	252	10,54	155	10,38
96	17,26	411	10,56	255	10,62	156	10,45
97	18,00	415	10,62	257	10,68	158	10,51
98	19,71	419	10,70	260	10,75	160	10,62
99	22,50	423	10,80	262	10,85	161	10,72
100	428	10,95	265	10,99	163	10,87
Nachrichtlich:							
Arithmetisches Mittel (Euro).....		10,95		10,99		10,87	
Standardabweichung (Euro).....		2,74		2,70		2,81	
Variationskoeffizient (%).....		25,03		24,51		25,84	
Gini-Koeffizient (%).....		11,07		11,07		11,07	

¹ Der Prozentwert gibt an, welcher Mindestanteil der Beschäftigungsverhältnisse einen Bruttoverdienst kleiner oder gleich dem Quantil hat.

² Anzahl der Beschäftigungsverhältnisse mit einem Bruttoverdienst kleiner oder gleich dem Quantil.

³ Arithmetisches Mittel der Bruttoverdienste der Beschäftigungsverhältnisse mit einem Bruttoverdienst kleiner oder gleich dem Quantil.

2.1.12 Parameter der Verteilung nach Bruttostundenverdienst im April 2018

Hessen

A-S Land- und Forstwirtschaft, Fischerei, Produzierendes Gewerbe und Dienstleistungsbereich
Normalarbeitsverhältnisse

Prozentwert des Quantils ¹	Insgesamt			Frauen		Männer	
	Quantil	Beschäfti- gungsverhält- nisse ²	arithm. Mittel Bruttover- dienst ³	Beschäfti- gungsverhält- nisse ²	arithm. Mittel Bruttover- dienst ³	Beschäfti- gungsverhält- nisse ²	arithm. Mittel Bruttover- dienst ³
	Euro	1 000	Euro	1 000	Euro	1 000	Euro
1	8,94	19	8,76	8	8,73	10	8,79
2	9,36	38	8,96	18	8,95	20	8,96
3	9,84	57	9,16	28	9,19	28	9,14
4	10,21	75	9,38	39	9,42	36	9,33
5	10,50	95	9,59	50	9,63	45	9,53
6	10,93	115	9,78	61	9,83	54	9,73
7	11,23	132	9,95	71	9,99	62	9,90
8	11,51	152	10,14	80	10,16	72	10,11
9	11,84	170	10,30	88	10,30	81	10,30
10 (1. Dezil)	12,08	189	10,48	96	10,44	93	10,51
11	12,39	208	10,63	105	10,59	102	10,67
12	12,66	230	10,82	116	10,76	115	10,87
13	12,95	246	10,95	122	10,87	124	11,02
14	13,16	264	11,09	131	11,02	133	11,16
15	13,43	283	11,24	140	11,17	143	11,31
16	13,70	302	11,38	147	11,28	155	11,48
17	13,90	321	11,53	154	11,40	166	11,64
18	14,15	340	11,67	165	11,57	176	11,76
19	14,37	359	11,81	174	11,71	186	11,90
20 (2. Dezil)	14,53	378	11,94	182	11,83	196	12,03
25 (unteres Quartil)	15,71	472	12,58	221	12,41	252	12,72
30	16,68	566	13,17	260	12,99	306	13,33
35	17,66	660	13,74	303	13,57	357	13,89
40	18,60	756	14,30	348	14,17	408	14,42
45	19,69	849	14,83	392	14,73	456	14,92
50 (Median, Zentralwert)	20,83	944	15,38	434	15,26	510	15,48
55	22,08	1 038	15,93	476	15,81	562	16,03
60	23,40	1 132	16,50	517	16,36	615	16,61
65	24,89	1 226	17,08	558	16,93	668	17,21
70	26,66	1 320	17,70	597	17,51	723	17,86
75 (oberes Quartil)	28,58	1 414	18,36	635	18,11	779	18,57
80 (8. Dezil)	30,92	1 509	19,07	667	18,67	841	19,39
81	31,51	1 527	19,22	673	18,78	854	19,57
82	32,06	1 546	19,37	679	18,90	867	19,74
83	32,78	1 565	19,53	685	19,00	880	19,94
84	33,37	1 584	19,69	691	19,13	893	20,12
85	34,12	1 603	19,86	696	19,25	906	20,33
86	34,88	1 622	20,03	702	19,36	920	20,54
87	35,83	1 641	20,20	707	19,48	934	20,75
88	36,67	1 660	20,39	712	19,59	948	20,98
89	37,55	1 678	20,57	716	19,71	962	21,22
90 (9. Dezil)	38,68	1 697	20,77	720	19,81	977	21,48
91	40,10	1 716	20,97	724	19,91	992	21,75
92	41,37	1 735	21,19	729	20,05	1 006	22,02
93	43,01	1 754	21,41	733	20,16	1 021	22,31
94	44,98	1 773	21,65	737	20,30	1 035	22,61
95	47,36	1 791	21,91	742	20,46	1 050	22,93
96	50,43	1 810	22,19	745	20,58	1 065	23,31
97	54,82	1 829	22,50	749	20,76	1 080	23,71
98	61,19	1 848	22,86	752	20,89	1 096	24,21
99	74,63	1 867	23,31	755	21,08	1 112	24,82
100	1 886	24,13	758	21,38	1 128	25,97
Nachrichtlich:							
Arithmetisches Mittel (Euro).....		24,13		21,38		25,97	
Standardabweichung (Euro).....		14,18		10,17		16,07	
Variationskoeffizient (%).....		58,77		47,58		61,87	
Gini-Koeffizient (%).....		27,09		24,08		28,10	

¹ Der Prozentwert gibt an, welcher Mindestanteil der Beschäftigungsverhältnisse einen Bruttoverdienst kleiner oder gleich dem Quantil hat.

² Anzahl der Beschäftigungsverhältnisse mit einem Bruttoverdienst kleiner oder gleich dem Quantil.

³ Arithmetisches Mittel der Bruttoverdienste der Beschäftigungsverhältnisse mit einem Bruttoverdienst kleiner oder gleich dem Quantil.

2.1.13 Parameter der Verteilung nach Bruttostundenverdienst im April 2018

Hessen

A-S Land- und Forstwirtschaft, Fischerei, Produzierendes Gewerbe und Dienstleistungsbereich
Atypische Beschäftigungsverhältnisse

Prozentwert des Quantils ¹	Insgesamt			Frauen		Männer	
	Quantil	Beschäfti- gungsverhält- nisse ²	arithm. Mittel Bruttover- dienst ³	Beschäfti- gungsverhält- nisse ²	arithm. Mittel Bruttover- dienst ³	Beschäfti- gungsverhält- nisse ²	arithm. Mittel Bruttover- dienst ³
	Euro	1 000	Euro	1 000	Euro	1 000	Euro
1	8,63	10	8,54	6	8,55	4	8,53
2	8,80	21	8,64	13	8,65	8	8,64
3	8,83	38	8,72	24	8,73	14	8,72
4	8,84	49	8,75	30	8,75	20	8,76
5	8,84	49	8,75	30	8,75	20	8,76
6	8,86	60	8,77	36	8,77	24	8,77
7	8,90	69	8,79	41	8,78	29	8,79
8	8,98	79	8,81	47	8,80	33	8,81
9	9,00	105	8,85	64	8,85	42	8,85
10 (1. Dezil)	9,00	105	8,85	64	8,85	42	8,85
11	9,01	108	8,86	66	8,86	43	8,86
12	9,11	119	8,88	73	8,88	47	8,87
13	9,21	136	8,91	83	8,92	53	8,91
14	9,23	139	8,92	85	8,93	54	8,92
15	9,34	149	8,95	90	8,95	58	8,94
16	9,44	158	8,97	96	8,97	62	8,97
17	9,50	169	9,00	102	9,00	66	9,00
18	9,60	178	9,03	108	9,03	70	9,03
19	9,73	188	9,07	114	9,07	74	9,07
20 (2. Dezil)	9,82	198	9,10	118	9,09	79	9,12
25 (unteres Quartil)	10,00	259	9,31	159	9,32	99	9,29
30	10,29	298	9,42	185	9,44	112	9,39
35	10,50	347	9,56	219	9,58	128	9,51
40	11,10	395	9,71	249	9,73	146	9,67
45	11,54	444	9,90	278	9,90	167	9,88
50 (Median, Zentralwert)	12,26	493	10,10	305	10,08	189	10,12
55	12,98	543	10,33	333	10,30	209	10,37
60	13,84	592	10,58	360	10,53	231	10,66
65	14,94	641	10,88	391	10,84	250	10,93
70	15,83	691	11,20	424	11,18	267	11,22
75 (oberes Quartil)	17,16	740	11,54	455	11,55	284	11,53
80 (8. Dezil)	18,50	789	11,93	487	11,96	302	11,90
81	18,90	799	12,02	494	12,05	305	11,97
82	19,21	809	12,10	501	12,14	308	12,03
83	19,62	819	12,19	508	12,24	311	12,11
84	20,00	829	12,29	515	12,34	314	12,19
85	20,51	838	12,37	521	12,44	317	12,27
86	20,94	848	12,48	527	12,54	321	12,37
87	21,45	858	12,57	533	12,64	325	12,47
88	22,08	868	12,68	540	12,75	328	12,56
89	22,90	878	12,79	546	12,86	332	12,67
90 (9. Dezil)	23,46	888	12,90	553	12,98	335	12,77
91	24,10	897	13,02	558	13,10	339	12,90
92	24,80	907	13,15	564	13,20	344	13,05
93	25,82	917	13,28	571	13,35	346	13,15
94	27,17	927	13,42	577	13,49	350	13,29
95	28,77	937	13,57	584	13,67	353	13,41
96	31,19	947	13,74	590	13,83	357	13,59
97	34,40	956	13,93	595	14,01	361	13,81
98	39,42	966	14,17	600	14,19	366	14,12
99	47,41	976	14,45	606	14,44	370	14,47
100	986	15,02	608	14,66	378	15,61
Nachrichtlich:							
Arithmetisches Mittel (Euro).....		15,02		14,66		15,61	
Standardabweichung (Euro).....		9,06		7,30		11,31	
Variationskoeffizient (%).....		60,30		49,81		72,43	
Gini-Koeffizient (%).....		27,24		24,22		31,00	

¹ Der Prozentwert gibt an, welcher Mindestanteil der Beschäftigungsverhältnisse einen Bruttoverdienst kleiner oder gleich dem Quantil hat.

² Anzahl der Beschäftigungsverhältnisse mit einem Bruttoverdienst kleiner oder gleich dem Quantil.

³ Arithmetisches Mittel der Bruttoverdienste der Beschäftigungsverhältnisse mit einem Bruttoverdienst kleiner oder gleich dem Quantil.

2.1.14 Parameter der Verteilung nach Bruttostundenverdienst im April 2018

Hessen

A-S Land- und Forstwirtschaft, Fischerei, Produzierendes Gewerbe und Dienstleistungsbereich
Atypische Beschäftigungsverhältnisse - Befristete Beschäftigungen

Prozentwert des Quantils ¹	Insgesamt			Frauen		Männer	
	Quantil	Beschäfti- gungsverhält- nisse ²	arithm. Mittel Bruttover- dienst ³	Beschäfti- gungsverhält- nisse ²	arithm. Mittel Bruttover- dienst ³	Beschäfti- gungsverhält- nisse ²	arithm. Mittel Bruttover- dienst ³
	Euro	1 000	Euro	1 000	Euro	1 000	Euro
1	8,73	5	8,59	3	8,59	2	8,59
2	8,83	10	8,70	6	8,71	4	8,70
3	8,84	13	8,73	7	8,74	5	8,73
4	8,92	17	8,77	10	8,77	8	8,77
5	9,00	24	8,83	13	8,83	10	8,83
6	9,08	26	8,85	15	8,85	11	8,84
7	9,21	31	8,89	17	8,89	14	8,90
8	9,29	35	8,93	19	8,92	16	8,95
9	9,42	39	8,98	22	8,98	17	8,98
10 (1. Dezil)	9,50	44	9,04	25	9,04	19	9,03
11	9,62	47	9,08	27	9,08	21	9,07
12	9,73	52	9,13	30	9,14	22	9,12
13	9,81	57	9,19	32	9,19	26	9,21
14	9,93	60	9,23	34	9,22	27	9,24
15	10,00	69	9,32	39	9,33	30	9,31
16	10,00	69	9,32	39	9,33	30	9,31
17	10,08	73	9,37	42	9,38	31	9,35
18	10,18	77	9,41	44	9,42	33	9,40
19	10,29	86	9,49	50	9,51	36	9,46
20 (2. Dezil)	10,30	92	9,55	54	9,57	38	9,51
25 (unteres Quartil)	10,58	108	9,67	63	9,70	44	9,63
30	11,10	129	9,87	75	9,88	54	9,85
35	11,51	151	10,09	88	10,09	64	10,08
40	12,12	172	10,30	98	10,27	74	10,34
45	12,80	194	10,54	108	10,47	86	10,62
50 (Median, Zentralwert)	13,42	215	10,79	117	10,68	98	10,93
55	14,18	237	11,07	127	10,92	110	11,24
60	15,00	259	11,38	139	11,23	121	11,55
65	15,86	280	11,67	149	11,53	131	11,84
70	17,00	301	12,01	161	11,88	141	12,16
75 (oberes Quartil)	17,98	323	12,38	173	12,27	150	12,50
80 (8. Dezil)	19,39	344	12,77	184	12,67	160	12,88
81	19,71	348	12,86	186	12,75	162	12,98
82	20,01	353	12,94	189	12,86	164	13,03
83	20,38	357	13,02	191	12,94	166	13,12
84	20,79	361	13,12	194	13,04	167	13,20
85	21,15	366	13,21	196	13,13	170	13,31
86	21,47	370	13,30	198	13,21	172	13,41
87	22,05	374	13,40	200	13,29	174	13,52
88	22,77	378	13,50	202	13,39	176	13,63
89	23,37	383	13,61	204	13,49	179	13,75
90 (9. Dezil)	23,50	387	13,72	206	13,60	181	13,86
91	24,34	391	13,83	208	13,68	183	14,00
92	24,77	396	13,95	210	13,78	186	14,13
93	25,71	400	14,07	212	13,89	188	14,27
94	26,91	404	14,20	214	13,99	190	14,43
95	28,32	408	14,34	215	14,10	193	14,60
96	30,99	413	14,50	217	14,22	196	14,81
97	33,19	417	14,68	219	14,38	198	15,01
98	37,74	421	14,89	221	14,53	201	15,28
99	44,04	426	15,14	223	14,78	203	15,55
100	430	15,70	224	15,04	206	16,43
Nachrichtlich:							
Arithmetisches Mittel (Euro).....		15,70		15,04		16,43	
Standardabweichung (Euro).....		8,91		7,25		10,37	
Variationskoeffizient (%).....		56,73		48,23		63,10	
Gini-Koeffizient (%).....		26,72		22,89		29,64	

1 Der Prozentwert gibt an, welcher Mindestanteil der Beschäftigungsverhältnisse einen Bruttoverdienst kleiner oder gleich dem Quantil hat.

2 Anzahl der Beschäftigungsverhältnisse mit einem Bruttoverdienst kleiner oder gleich dem Quantil.

3 Arithmetisches Mittel der Bruttoverdienste der Beschäftigungsverhältnisse mit einem Bruttoverdienst kleiner oder gleich dem Quantil.

2.1.15 Parameter der Verteilung nach Bruttostundenverdienst im April 2018

Hessen

A-S Land- und Forstwirtschaft, Fischerei, Produzierendes Gewerbe und Dienstleistungsbereich
Atypische Beschäftigungsverhältnisse - Teilzeitbeschäftigungen (<=20 h)

Prozentwert des Quantils ¹	Insgesamt			Frauen		Männer	
	Quantil	Beschäfti- gungsverhält- nisse ²	arithm. Mittel Bruttover- dienst ³	Beschäfti- gungsverhält- nisse ²	arithm. Mittel Bruttover- dienst ³	Beschäfti- gungsverhält- nisse ²	arithm. Mittel Bruttover- dienst ³
	Euro	1 000	Euro	1 000	Euro	1 000	Euro
1	8,63	9	8,55	6	8,55	3	8,56
2	8,73	14	8,60	9	8,59	5	8,61
3	8,81	21	8,67	14	8,67	7	8,66
4	8,83	35	8,73	23	8,73	13	8,73
5	8,83	35	8,73	23	8,73	13	8,73
6	8,84	46	8,76	28	8,75	18	8,76
7	8,85	51	8,76	31	8,76	20	8,77
8	8,86	55	8,77	34	8,77	21	8,78
9	8,89	63	8,79	38	8,78	25	8,79
10 (1. Dezil)	8,94	68	8,80	41	8,79	27	8,80
11	8,99	75	8,81	45	8,81	30	8,82
12	9,00	98	8,86	60	8,85	38	8,86
13	9,00	98	8,86	60	8,85	38	8,86
14	9,00	98	8,86	60	8,85	38	8,86
15	9,02	102	8,86	63	8,86	39	8,86
16	9,11	110	8,88	68	8,88	42	8,88
17	9,18	116	8,89	71	8,89	44	8,89
18	9,21	125	8,92	78	8,92	48	8,91
19	9,26	129	8,93	81	8,93	49	8,92
20 (2. Dezil)	9,34	136	8,94	84	8,94	52	8,94
25 (unteres Quartil)	9,80	170	9,07	105	9,07	65	9,07
30	10,00	228	9,30	144	9,32	84	9,27
35	10,08	238	9,33	151	9,35	87	9,30
40	10,34	272	9,45	176	9,48	96	9,39
45	10,63	306	9,55	200	9,59	106	9,49
50 (Median, Zentralwert)	11,25	343	9,71	226	9,75	117	9,63
55	11,63	374	9,85	244	9,87	130	9,81
60	12,50	412	10,06	270	10,09	143	10,02
65	13,33	442	10,26	291	10,30	152	10,19
70	14,53	475	10,51	317	10,59	159	10,35
75 (oberes Quartil)	15,62	509	10,82	343	10,93	167	10,58
80 (8. Dezil)	17,20	543	11,16	370	11,33	174	10,81
81	17,39	550	11,24	375	11,41	175	10,87
82	17,79	557	11,32	380	11,49	177	10,94
83	18,26	564	11,39	385	11,58	178	10,99
84	18,62	570	11,48	391	11,69	179	11,02
85	19,08	577	11,57	397	11,80	180	11,06
86	19,68	584	11,66	403	11,91	181	11,10
87	20,19	591	11,75	408	12,01	182	11,18
88	20,83	598	11,85	414	12,13	183	11,23
89	21,49	604	11,96	420	12,25	185	11,29
90 (9. Dezil)	22,44	611	12,07	425	12,37	186	11,38
91	23,20	618	12,19	431	12,51	187	11,44
92	24,04	625	12,31	436	12,64	189	11,54
93	24,99	631	12,44	440	12,76	191	11,70
94	26,12	638	12,58	446	12,92	192	11,79
95	27,80	645	12,73	452	13,11	193	11,86
96	30,09	652	12,90	458	13,31	194	11,94
97	33,75	659	13,09	463	13,50	196	12,12
98	39,08	665	13,33	467	13,70	199	12,44
99	47,37	672	13,62	471	13,94	201	12,87
100	679	14,15	473	14,14	206	14,17
Nachrichtlich:							
Arithmetisches Mittel (Euro).....		14,15		14,14		14,17	
Standardabweichung (Euro).....		8,56		6,98		11,38	
Variationskoeffizient (%).....		60,49		49,38		80,29	
Gini-Koeffizient (%).....		26,12		24,18		29,60	

1 Der Prozentwert gibt an, welcher Mindestanteil der Beschäftigungsverhältnisse einen Bruttoverdienst kleiner oder gleich dem Quantil hat.

2 Anzahl der Beschäftigungsverhältnisse mit einem Bruttoverdienst kleiner oder gleich dem Quantil.

3 Arithmetisches Mittel der Bruttoverdienste der Beschäftigungsverhältnisse mit einem Bruttoverdienst kleiner oder gleich dem Quantil.

2.1.16 Parameter der Verteilung nach Bruttostundenverdienst im April 2018

Hessen

A-S Land- und Forstwirtschaft, Fischerei, Produzierendes Gewerbe und Dienstleistungsbereich
Atypische Beschäftigungsverhältnisse - Geringfügige Beschäftigten

Prozentwert des Quantils ¹	Insgesamt			Frauen		Männer	
	Quantil	Beschäfti- gungsverhält- nisse ²	arithm. Mittel Bruttover- dienst ³	Beschäfti- gungsverhält- nisse ²	arithm. Mittel Bruttover- dienst ³	Beschäfti- gungsverhält- nisse ²	arithm. Mittel Bruttover- dienst ³
	Euro	1 000	Euro	1 000	Euro	1 000	Euro
1	8,58	4	8,52	2	8,52	2	8,51
2	8,65	8	8,58	5	8,59	3	8,56
3	8,75	11	8,62	7	8,62	4	8,61
4	8,81	16	8,67	10	8,68	6	8,67
5	8,82	20	8,70	13	8,71	7	8,69
6	8,83	29	8,74	18	8,74	11	8,73
7	8,83	29	8,74	18	8,74	11	8,73
8	8,84	37	8,76	22	8,76	14	8,76
9	8,84	37	8,76	22	8,76	14	8,76
10 (1. Dezil)	8,84	37	8,76	22	8,76	14	8,76
11	8,85	41	8,77	25	8,77	16	8,77
12	8,86	44	8,78	27	8,78	17	8,78
13	8,88	49	8,79	29	8,78	19	8,79
14	8,90	52	8,79	31	8,79	21	8,80
15	8,93	55	8,80	32	8,80	22	8,80
16	8,98	59	8,81	34	8,81	24	8,82
17	9,00	81	8,86	48	8,86	33	8,86
18	9,00	81	8,86	48	8,86	33	8,86
19	9,00	81	8,86	48	8,86	33	8,86
20 (2. Dezil)	9,00	81	8,86	48	8,86	33	8,86
25 (unteres Quartil)	9,11	92	8,88	56	8,89	36	8,88
30	9,34	110	8,94	66	8,94	43	8,94
35	9,69	128	9,02	77	9,02	50	9,02
40	10,00	184	9,31	115	9,33	69	9,27
45	10,00	184	9,31	115	9,33	69	9,27
50 (Median, Zentralwert)	10,00	184	9,31	115	9,33	69	9,27
55	10,22	201	9,37	126	9,40	74	9,33
60	10,36	230	9,49	146	9,52	84	9,44
65	10,47	238	9,52	152	9,56	85	9,46
70	11,00	257	9,61	166	9,66	90	9,53
75 (oberes Quartil)	11,35	275	9,72	177	9,75	98	9,67
80 (8. Dezil)	11,96	292	9,83	187	9,86	105	9,79
81	12,00	297	9,87	190	9,89	108	9,85
82	12,15	299	9,88	191	9,90	108	9,86
83	12,43	303	9,91	194	9,94	109	9,88
84	12,50	306	9,95	196	9,97	110	9,91
85	12,86	310	9,98	198	9,99	112	9,95
86	12,95	315	10,02	201	10,04	114	10,00
87	13,16	317	10,04	203	10,06	114	10,01
88	13,44	321	10,08	206	10,11	115	10,03
89	13,81	325	10,13	208	10,16	117	10,09
90 (9. Dezil)	14,06	329	10,17	211	10,21	117	10,10
91	14,73	332	10,21	213	10,25	118	10,13
92	14,99	336	10,27	216	10,31	120	10,21
93	15,00	341	10,34	220	10,39	121	10,25
94	15,34	343	10,37	221	10,41	122	10,29
95	15,90	346	10,42	224	10,47	123	10,32
96	17,00	350	10,49	226	10,54	124	10,39
97	17,33	354	10,55	229	10,61	125	10,44
98	19,06	357	10,62	231	10,68	126	10,52
99	22,50	361	10,73	234	10,80	127	10,60
100	364	10,87	236	10,96	128	10,71
Nachrichtlich:							
Arithmetisches Mittel (Euro).....		10,87		10,96		10,71	
Standardabweichung (Euro).....		2,68		2,73		2,60	
Variationskoeffizient (%).....		24,68		24,87		24,23	
Gini-Koeffizient (%).....		10,94		11,03		10,76	

1 Der Prozentwert gibt an, welcher Mindestanteil der Beschäftigungsverhältnisse einen Bruttoverdienst kleiner oder gleich dem Quantil hat.

2 Anzahl der Beschäftigungsverhältnisse mit einem Bruttoverdienst kleiner oder gleich dem Quantil.

3 Arithmetisches Mittel der Bruttoverdienste der Beschäftigungsverhältnisse mit einem Bruttoverdienst kleiner oder gleich dem Quantil.

2.1.17 Parameter der Verteilung nach Bruttostundenverdienst im April 2018

Hessen

A-S Land- und Forstwirtschaft, Fischerei, Produzierendes Gewerbe und Dienstleistungsbereich
Atypische Beschäftigungsverhältnisse - Zeitarbeitsverhältnisse

Prozentwert des Quantils ¹	Insgesamt			Frauen		Männer	
	Quantil	Beschäfti- gungsverhält- nisse ²	arithm. Mittel Bruttover- dienst ³	Beschäfti- gungsverhält- nisse ²	arithm. Mittel Bruttover- dienst ³	Beschäfti- gungsverhält- nisse ²	arithm. Mittel Bruttover- dienst ³
	Euro	1 000	Euro	1 000	Euro	1 000	Euro
1	8,87	1	8,72	0	8,72	0	8,71
2	9,08	1	8,83	0	8,84	1	8,83
3	9,23	2	8,94	0	8,93	1	8,95
4	9,38	2	9,04	1	9,04	1	9,04
5	9,48	3	9,14	1	9,17	2	9,12
6	9,49	4	9,26	2	9,30	3	9,24
7	9,49	4	9,26	2	9,30	3	9,24
8	9,49	4	9,26	2	9,30	3	9,24
9	9,52	5	9,28	2	9,32	3	9,26
10 (1. Dezil)	9,56	5	9,31	2	9,33	3	9,29
11	9,60	5	9,33	2	9,36	3	9,31
12	9,65	6	9,36	2	9,39	4	9,34
13	9,71	6	9,38	2	9,40	4	9,37
14	9,82	7	9,41	2	9,42	4	9,40
15	9,90	7	9,44	3	9,45	5	9,43
16	9,98	8	9,47	3	9,48	5	9,46
17	10,02	8	9,50	3	9,53	5	9,49
18	10,06	9	9,53	3	9,54	6	9,53
19	10,11	10	9,57	3	9,57	6	9,56
20 (2. Dezil)	10,13	10	9,60	4	9,60	6	9,59
25 (unteres Quartil)	10,42	13	9,73	4	9,73	8	9,73
30	10,71	15	9,86	5	9,85	10	9,87
35	11,09	17	10,01	6	10,00	11	10,02
40	11,53	20	10,18	7	10,14	13	10,20
45	11,93	22	10,35	7	10,28	15	10,39
50 (Median, Zentralwert)	12,38	25	10,53	8	10,37	17	10,60
55	12,88	27	10,72	8	10,56	19	10,79
60	13,42	30	10,93	9	10,68	21	11,04
65	13,92	32	11,13	9	10,79	23	11,27
70	14,49	35	11,35	10	11,04	25	11,48
75 (oberes Quartil)	15,29	37	11,59	10	11,20	27	11,74
80 (8. Dezil)	16,40	40	11,85	11	11,56	28	11,97
81	16,66	40	11,91	11	11,63	29	12,02
82	16,84	41	11,97	11	11,67	29	12,09
83	17,19	41	12,03	11	11,71	30	12,16
84	17,57	41	12,09	12	11,76	30	12,22
85	17,83	42	12,16	12	11,82	30	12,29
86	18,09	42	12,23	12	11,90	31	12,35
87	18,34	43	12,30	12	11,97	31	12,42
88	18,67	43	12,37	12	12,07	31	12,48
89	19,14	44	12,44	12	12,14	32	12,56
90 (9. Dezil)	19,62	44	12,52	12	12,22	32	12,63
91	20,14	45	12,60	13	12,31	32	12,71
92	20,50	45	12,68	13	12,44	33	12,78
93	20,77	46	12,78	13	12,50	33	12,88
94	21,30	46	12,86	13	12,56	33	12,97
95	22,02	47	12,95	13	12,67	34	13,06
96	23,49	47	13,05	13	12,80	34	13,15
97	24,87	48	13,17	13	12,92	35	13,27
98	26,75	48	13,29	14	13,08	35	13,38
99	36,29	49	13,48	14	13,28	35	13,55
100	49	13,85	14	13,44	36	14,01
Nachrichtlich:							
Arithmetisches Mittel (Euro).....		13,85		13,44		14,01	
Standardabweichung (Euro).....		5,74		4,86		6,04	
Variationskoeffizient (%).....		41,45		36,17		43,11	
Gini-Koeffizient (%).....		18,38		18,56		18,28	

¹ Der Prozentwert gibt an, welcher Mindestanteil der Beschäftigungsverhältnisse einen Bruttoverdienst kleiner oder gleich dem Quantil hat.

² Anzahl der Beschäftigungsverhältnisse mit einem Bruttoverdienst kleiner oder gleich dem Quantil.

³ Arithmetisches Mittel der Bruttoverdienste der Beschäftigungsverhältnisse mit einem Bruttoverdienst kleiner oder gleich dem Quantil.

2.2.1 Parameter der Verteilung nach Bruttomonatsverdienst im April 2018

Hessen
A-S Land- und Forstwirtschaft, Fischerei, Produzierendes Gewerbe und Dienstleistungsbereich
Insgesamt

Prozentwert des Quantils ¹	Insgesamt			Frauen		Männer	
	Quantil	Beschäfti- gungsverhält- nisse ²	arithm. Mittel Bruttover- dienst ³	Beschäfti- gungsverhält- nisse ²	arithm. Mittel Bruttover- dienst ³	Beschäfti- gungsverhält- nisse ²	arithm. Mittel Bruttover- dienst ³
	Euro	1 000	Euro	1 000	Euro	1 000	Euro
1	100	35	70	22	70	13	70
2	151	62	95	38	95	24	96
3	200	95	125	58	124	37	125
4	250	124	149	76	150	48	148
5	293	156	175	94	174	62	178
6	340	185	197	111	196	74	200
7	380	216	221	132	223	84	219
8	400	249	244	154	247	96	241
9	426	277	261	170	263	107	259
10 (1. Dezil)	442	308	279	190	281	117	275
11	450	427	327	265	329	163	323
12	450	427	327	265	329	163	323
13	450	427	327	265	329	163	323
14	458	430	327	267	329	164	324
15	526	461	338	285	340	176	335
16	640	492	354	304	355	188	352
17	735	523	373	321	372	202	375
18	800	554	396	340	395	214	398
19	864	584	419	360	419	224	417
20 (2. Dezil)	930	615	443	380	444	235	440
25 (unteres Quartil)	1 253	768	572	487	588	282	545
30	1 574	922	714	595	740	327	668
35	1 854	1 076	858	694	878	382	821
40	2 100	1 231	1 000	780	1 000	451	999
45	2 350	1 385	1 137	856	1 109	529	1 183
50 (Median, Zentralwert)	2 579	1 537	1 268	925	1 210	612	1 356
55	2 800	1 692	1 398	992	1 310	700	1 523
60	3 025	1 844	1 523	1 059	1 411	785	1 674
65	3 275	1 998	1 648	1 122	1 508	876	1 828
70	3 562	2 151	1 775	1 185	1 610	967	1 977
75 (oberes Quartil)	3 894	2 304	1 904	1 245	1 712	1 060	2 131
80 (8. Dezil)	4 309	2 458	2 041	1 302	1 817	1 156	2 294
81	4 401	2 489	2 070	1 313	1 838	1 176	2 329
82	4 502	2 520	2 099	1 324	1 859	1 196	2 366
83	4 610	2 550	2 129	1 334	1 879	1 216	2 402
84	4 727	2 581	2 159	1 344	1 901	1 237	2 439
85	4 845	2 612	2 190	1 354	1 922	1 257	2 478
86	4 981	2 642	2 221	1 364	1 943	1 279	2 518
87	5 122	2 673	2 254	1 371	1 960	1 302	2 563
88	5 277	2 704	2 287	1 381	1 982	1 323	2 606
89	5 450	2 735	2 322	1 389	2 002	1 346	2 652
90 (9. Dezil)	5 616	2 765	2 358	1 396	2 021	1 369	2 701
91	5 821	2 796	2 395	1 406	2 046	1 390	2 747
92	6 055	2 827	2 433	1 414	2 067	1 413	2 799
93	6 312	2 857	2 473	1 420	2 087	1 437	2 855
94	6 636	2 888	2 516	1 426	2 105	1 462	2 916
95	7 026	2 919	2 561	1 433	2 126	1 486	2 980
96	7 488	2 949	2 610	1 439	2 148	1 511	3 050
97	8 161	2 980	2 663	1 445	2 172	1 535	3 126
98	9 170	3 011	2 724	1 451	2 198	1 560	3 213
99	11 156	3 042	2 798	1 455	2 221	1 587	3 326
100	3 072	2 929	1 459	2 257	1 613	3 537
Nachrichtlich:							
Arithmetisches Mittel (Euro).....		2 929		2 257		3 537	
Standardabweichung (Euro).....		2 465		1 812		2 797	
Variationskoeffizient (%).....		84,167		80,299		79,091	
Gini-Koeffizient (%).....		43,253		44,713		39,370	

¹ Der Prozentwert gibt an, welcher Mindestanteil der Beschäftigungsverhältnisse einen Bruttoverdienst kleiner oder gleich dem Quantil hat.

² Anzahl der Beschäftigungsverhältnisse mit einem Bruttoverdienst kleiner oder gleich dem Quantil.

³ Arithmetisches Mittel der Bruttoverdienste der Beschäftigungsverhältnisse mit einem Bruttoverdienst kleiner oder gleich dem Quantil.

2.2.2 Parameter der Verteilung nach Bruttomonatsverdienst im April 2018

Hessen

A-S Land- und Forstwirtschaft, Fischerei, Produzierendes Gewerbe und Dienstleistungsbereich
Auszubildende

Prozentwert des Quantils ¹	Insgesamt			Frauen		Männer	
	Quantil	Beschäfti- gungsverhält- nisse ²	arithm. Mittel Bruttover- dienst ³	Beschäfti- gungsverhält- nisse ²	arithm. Mittel Bruttover- dienst ³	Beschäfti- gungsverhält- nisse ²	arithm. Mittel Bruttover- dienst ³
	Euro	1 000	Euro	1 000	Euro	1 000	Euro
1	338	2	293	1	284	1	310
2	355	2	308	2	305	1	315
3	373	3	325	2	316	1	338
4	450	5	364	3	363	2	366
5	500	6	391	4	387	2	398
6	505	6	395	4	392	2	400
7	550	8	425	5	426	3	423
8	584	9	432	5	431	3	435
9	600	10	452	6	442	4	468
10 (1. Dezil)	615	11	468	6	453	5	487
11	630	12	484	7	461	6	510
12	640	13	498	7	477	6	523
13	650	14	509	8	487	7	534
14	660	15	520	8	495	7	547
15	665	16	528	8	496	8	558
16	670	17	536	8	504	9	566
17	680	18	544	9	511	10	574
18	690	20	553	9	516	11	584
19	700	21	560	9	522	11	592
20 (2. Dezil)	709	21	566	10	528	12	597
25 (unteres Quartil)	760	27	602	11	560	16	632
30	800	34	640	15	610	20	663
35	813	38	655	17	637	21	670
40	850	45	685	21	679	24	691
45	880	48	698	23	692	25	703
50 (Median, Zentralwert)	912	53	718	26	714	28	722
55	950	59	738	28	731	31	744
60	997	64	757	30	749	34	765
65	1 040	70	777	32	766	37	786
70	1 074	75	797	34	783	41	809
75 (oberes Quartil)	1 118	81	819	38	814	43	823
80 (8. Dezil)	1 151	86	837	40	833	45	840
81	1 164	87	841	41	838	46	843
82	1 186	88	845	41	842	47	847
83	1 204	89	849	42	845	47	852
84	1 220	90	853	42	851	47	854
85	1 237	91	857	43	857	48	858
86	1 256	92	862	43	862	48	862
87	1 267	93	868	44	869	49	866
88	1 270	94	871	45	874	49	869
89	1 286	95	876	45	879	50	874
90 (9. Dezil)	1 299	96	881	46	883	50	879
91	1 332	97	885	46	887	51	884
92	1 401	98	891	46	890	52	892
93	1 412	99	896	47	894	53	898
94	1 434	101	903	48	906	53	900
95	1 473	101	907	48	911	53	904
96	1 483	103	916	49	921	54	910
97	1 517	104	919	50	927	54	913
98	1 565	105	926	51	937	54	915
99	1 739	106	933	51	946	55	921
100	107	943	52	956	55	932
Nachrichtlich:							
Arithmetisches Mittel (Euro).....		943		956		932	
Standardabweichung (Euro).....		295		307		282	
Variationskoeffizient (%).....		31,257		32,128		30,312	
Gini-Koeffizient (%).....		17,414		18,418		16,103	

1 Der Prozentwert gibt an, welcher Mindestanteil der Beschäftigungsverhältnisse einen Bruttoverdienst kleiner oder gleich dem Quantil hat.

2 Anzahl der Beschäftigungsverhältnisse mit einem Bruttoverdienst kleiner oder gleich dem Quantil.

3 Arithmetisches Mittel der Bruttoverdienste der Beschäftigungsverhältnisse mit einem Bruttoverdienst kleiner oder gleich dem Quantil.

2.2.3 Parameter der Verteilung nach Bruttomonatsverdienst im April 2018

Hessen

A-S Land- und Forstwirtschaft, Fischerei, Produzierendes Gewerbe und Dienstleistungsbereich
Insgesamt ohne Auszubildende

Prozentwert des Quantils ¹	Insgesamt			Frauen		Männer	
	Quantil	Beschäfti- gungsverhält- nisse ²	arithm. Mittel Bruttover- dienst ³	Beschäfti- gungsverhält- nisse ²	arithm. Mittel Bruttover- dienst ³	Beschäfti- gungsverhält- nisse ²	arithm. Mittel Bruttover- dienst ³
	Euro	1 000	Euro	1 000	Euro	1 000	Euro
1	97	30	65	18	65	11	65
2	150	61	94	37	94	24	95
3	200	94	125	57	124	37	125
4	247	119	145	73	146	46	144
5	288	149	170	92	172	57	168
6	330	178	193	107	191	71	195
7	375	208	216	126	216	82	216
8	400	246	243	151	246	94	239
9	422	267	257	164	259	103	254
10 (1. Dezil)	441	298	275	184	278	113	270
11	450	422	326	261	328	161	323
12	450	422	326	261	328	161	323
13	450	422	326	261	328	161	323
14	450	422	326	261	328	161	323
15	500	450	335	278	337	172	333
16	618	475	347	294	349	180	344
17	756	504	368	314	371	191	363
18	850	534	392	335	398	199	381
19	946	564	419	357	429	207	401
20 (2. Dezil)	1 021	593	447	378	460	215	423
25 (unteres Quartil)	1 423	741	604	494	641	248	530
30	1 708	890	766	594	797	297	702
35	1 979	1 038	920	682	933	356	894
40	2 203	1 186	1 066	759	1 050	427	1 094
45	2 435	1 335	1 205	831	1 159	504	1 281
50 (Median, Zentralwert)	2 650	1 483	1 339	897	1 262	586	1 458
55	2 877	1 632	1 469	961	1 363	670	1 622
60	3 089	1 780	1 595	1 025	1 462	755	1 776
65	3 344	1 928	1 719	1 086	1 562	842	1 923
70	3 625	2 076	1 846	1 145	1 660	931	2 073
75 (oberes Quartil)	3 967	2 224	1 975	1 203	1 763	1 021	2 224
80 (8. Dezil)	4 374	2 373	2 111	1 258	1 868	1 114	2 386
81	4 475	2 402	2 140	1 268	1 888	1 134	2 422
82	4 575	2 432	2 169	1 278	1 909	1 154	2 458
83	4 681	2 461	2 199	1 288	1 929	1 174	2 494
84	4 798	2 491	2 229	1 298	1 950	1 193	2 532
85	4 907	2 521	2 260	1 308	1 972	1 213	2 569
86	5 040	2 551	2 292	1 315	1 990	1 235	2 613
87	5 194	2 580	2 324	1 323	2 007	1 257	2 656
88	5 346	2 610	2 357	1 333	2 031	1 277	2 697
89	5 515	2 639	2 392	1 340	2 050	1 300	2 744
90 (9. Dezil)	5 690	2 669	2 427	1 348	2 070	1 321	2 792
91	5 880	2 699	2 464	1 357	2 096	1 342	2 837
92	6 121	2 728	2 503	1 364	2 117	1 364	2 889
93	6 391	2 758	2 543	1 370	2 135	1 388	2 946
94	6 700	2 788	2 586	1 376	2 152	1 412	3 008
95	7 088	2 818	2 631	1 382	2 175	1 435	3 071
96	7 541	2 847	2 680	1 388	2 195	1 459	3 141
97	8 241	2 877	2 733	1 394	2 220	1 483	3 216
98	9 267	2 906	2 794	1 400	2 246	1 507	3 303
99	11 344	2 936	2 868	1 404	2 269	1 532	3 417
100	2 966	3 000	1 407	2 304	1 558	3 629
Nachrichtlich:							
Arithmetisches Mittel (Euro).....		3 000		2 304		3 629	
Standardabweichung (Euro).....		2 479		1 826		2 802	
Variationskoeffizient (%).....		82,624		79,263		77,209	
Gini-Koeffizient (%).....		42,279		44,096		38,133	

¹ Der Prozentwert gibt an, welcher Mindestanteil der Beschäftigungsverhältnisse einen Bruttoverdienst kleiner oder gleich dem Quantil hat.

² Anzahl der Beschäftigungsverhältnisse mit einem Bruttoverdienst kleiner oder gleich dem Quantil.

³ Arithmetisches Mittel der Bruttoverdienste der Beschäftigungsverhältnisse mit einem Bruttoverdienst kleiner oder gleich dem Quantil.

2.2.4 Parameter der Verteilung nach Bruttomonatsverdienst im April 2018

Hessen

A-S Land- und Forstwirtschaft, Fischerei, Produzierendes Gewerbe und Dienstleistungsbereich
Vollzeitbeschäftigte

Prozentwert des Quantils ¹	Insgesamt			Frauen		Männer	
	Quantil	Beschäfti- gungsverhält- nisse ²	arithm. Mittel Bruttover- dienst ³	Beschäfti- gungsverhält- nisse ²	arithm. Mittel Bruttover- dienst ³	Beschäfti- gungsverhält- nisse ²	arithm. Mittel Bruttover- dienst ³
	Euro	1 000	Euro	1 000	Euro	1 000	Euro
1	1 533	18	1 441	7	1 437	11	1 443
2	1 622	35	1 508	14	1 505	21	1 509
3	1 700	53	1 564	22	1 566	31	1 563
4	1 777	69	1 606	28	1 604	41	1 608
5	1 833	86	1 646	35	1 643	51	1 648
6	1 900	108	1 692	44	1 692	64	1 692
7	1 951	121	1 717	49	1 715	72	1 719
8	2 000	142	1 757	56	1 750	86	1 761
9	2 045	156	1 780	61	1 772	94	1 785
10 (1. Dezil)	2 097	173	1 808	68	1 802	105	1 813
11	2 138	190	1 836	73	1 824	117	1 844
12	2 193	208	1 864	79	1 848	129	1 873
13	2 214	225	1 890	85	1 875	140	1 899
14	2 262	242	1 915	91	1 899	151	1 924
15	2 300	261	1 942	97	1 921	164	1 954
16	2 346	277	1 963	101	1 938	175	1 978
17	2 388	294	1 987	107	1 960	187	2 002
18	2 420	312	2 011	112	1 981	200	2 027
19	2 459	329	2 033	117	2 000	212	2 050
20 (2. Dezil)	2 500	355	2 066	125	2 033	229	2 084
25 (unteres Quartil)	2 660	432	2 160	149	2 123	283	2 179
30	2 826	519	2 257	177	2 219	342	2 277
35	2 994	605	2 351	208	2 322	398	2 366
40	3 136	692	2 440	238	2 415	454	2 453
45	3 319	778	2 527	268	2 506	510	2 537
50 (Median, Zentralwert)	3 506	864	2 616	297	2 597	567	2 625
55	3 711	951	2 706	326	2 687	625	2 716
60	3 951	1 037	2 799	355	2 779	682	2 810
65	4 200	1 124	2 897	383	2 873	741	2 909
70	4 502	1 211	3 002	410	2 971	801	3 018
75 (oberes Quartil)	4 861	1 297	3 113	435	3 070	862	3 135
80 (8. Dezil)	5 300	1 383	3 236	457	3 167	926	3 269
81	5 402	1 400	3 261	461	3 186	939	3 298
82	5 506	1 417	3 288	465	3 206	952	3 328
83	5 610	1 435	3 315	469	3 225	966	3 359
84	5 737	1 452	3 343	474	3 250	978	3 389
85	5 850	1 469	3 372	478	3 275	991	3 419
86	6 000	1 488	3 404	483	3 298	1 005	3 455
87	6 147	1 504	3 433	487	3 321	1 017	3 486
88	6 301	1 521	3 464	490	3 338	1 031	3 524
89	6 500	1 539	3 499	493	3 359	1 046	3 566
90 (9. Dezil)	6 680	1 556	3 532	496	3 379	1 060	3 603
91	6 906	1 573	3 567	499	3 401	1 074	3 645
92	7 141	1 590	3 605	503	3 428	1 087	3 687
93	7 423	1 607	3 644	506	3 453	1 101	3 732
94	7 764	1 625	3 686	509	3 477	1 115	3 782
95	8 213	1 642	3 732	512	3 503	1 130	3 835
96	8 735	1 659	3 781	515	3 533	1 144	3 892
97	9 537	1 677	3 836	519	3 568	1 158	3 956
98	10 612	1 694	3 899	520	3 589	1 174	4 037
99	12 949	1 711	3 978	522	3 621	1 189	4 134
100	1 728	4 124	525	3 683	1 203	4 316
Nachrichtlich:							
Arithmetisches Mittel (Euro).....		4 124		3 683		4 316	
Standardabweichung (Euro).....		2 482		1 832		2 694	
Variationskoeffizient (%).....		60,181		49,753		62,424	
Gini-Koeffizient (%).....		28,045		25,523		28,741	

1 Der Prozentwert gibt an, welcher Mindestanteil der Beschäftigungsverhältnisse einen Bruttoverdienst kleiner oder gleich dem Quantil hat.

2 Anzahl der Beschäftigungsverhältnisse mit einem Bruttoverdienst kleiner oder gleich dem Quantil.

3 Arithmetisches Mittel der Bruttoverdienste der Beschäftigungsverhältnisse mit einem Bruttoverdienst kleiner oder gleich dem Quantil.

2.2.5 Parameter der Verteilung nach Bruttomonatsverdienst im April 2018

Hessen

A-S Land- und Forstwirtschaft, Fischerei, Produzierendes Gewerbe und Dienstleistungsbereich
Vollzeitbeschäftigte - SV-Beschäftigte

Prozentwert des Quantils ¹	Insgesamt			Frauen		Männer	
	Quantil	Beschäfti- gungsverhält- nisse ²	arithm. Mittel Bruttover- dienst ³	Beschäfti- gungsverhält- nisse ²	arithm. Mittel Bruttover- dienst ³	Beschäfti- gungsverhält- nisse ²	arithm. Mittel Bruttover- dienst ³
	Euro	1 000	Euro	1 000	Euro	1 000	Euro
1	1 532	16	1 439	7	1 441	9	1 438
2	1 611	32	1 505	13	1 502	19	1 506
3	1 700	52	1 567	22	1 569	31	1 565
4	1 763	65	1 598	27	1 600	38	1 597
5	1 807	81	1 637	32	1 633	49	1 640
6	1 879	97	1 671	39	1 667	58	1 674
7	1 925	113	1 704	46	1 704	67	1 704
8	1 979	129	1 735	52	1 732	78	1 738
9	2 015	146	1 765	58	1 761	88	1 768
10 (1. Dezil)	2 061	162	1 793	64	1 785	99	1 797
11	2 100	179	1 820	69	1 810	109	1 827
12	2 158	194	1 845	74	1 831	120	1 853
13	2 200	217	1 881	83	1 868	135	1 889
14	2 225	227	1 895	86	1 880	141	1 904
15	2 268	243	1 919	91	1 902	152	1 929
16	2 300	259	1 942	96	1 922	163	1 954
17	2 348	275	1 964	101	1 939	174	1 977
18	2 387	291	1 986	106	1 960	185	2 001
19	2 416	307	2 008	110	1 978	197	2 025
20 (2. Dezil)	2 453	324	2 029	115	1 999	208	2 046
25 (unteres Quartil)	2 611	404	2 131	141	2 097	264	2 149
30	2 782	485	2 226	167	2 191	319	2 244
35	2 938	566	2 316	195	2 289	371	2 331
40	3 083	647	2 403	222	2 378	425	2 417
45	3 248	728	2 488	251	2 467	477	2 499
50 (Median, Zentralwert)	3 437	809	2 573	278	2 553	531	2 584
55	3 627	890	2 661	305	2 639	585	2 672
60	3 850	971	2 751	333	2 729	639	2 762
65	4 100	1 052	2 844	359	2 823	692	2 856
70	4 404	1 132	2 944	384	2 915	747	2 959
75 (oberes Quartil)	4 774	1 213	3 053	406	3 005	807	3 078
80 (8. Dezil)	5 230	1 293	3 174	425	3 093	868	3 214
81	5 343	1 310	3 200	430	3 116	880	3 241
82	5 463	1 326	3 227	434	3 136	892	3 271
83	5 574	1 342	3 255	437	3 154	905	3 303
84	5 694	1 358	3 283	440	3 174	918	3 336
85	5 833	1 375	3 313	445	3 201	930	3 366
86	5 978	1 390	3 342	449	3 222	942	3 399
87	6 126	1 407	3 373	453	3 247	954	3 433
88	6 284	1 423	3 405	455	3 264	968	3 472
89	6 484	1 439	3 439	458	3 284	981	3 511
90 (9. Dezil)	6 671	1 455	3 474	461	3 304	994	3 553
91	6 901	1 471	3 510	464	3 325	1 008	3 595
92	7 134	1 488	3 548	467	3 352	1 020	3 638
93	7 429	1 504	3 588	470	3 377	1 033	3 684
94	7 769	1 520	3 631	473	3 403	1 047	3 734
95	8 224	1 536	3 677	476	3 429	1 060	3 788
96	8 746	1 552	3 727	479	3 460	1 073	3 846
97	9 527	1 568	3 782	482	3 496	1 086	3 909
98	10 603	1 585	3 846	484	3 519	1 101	3 990
99	12 914	1 601	3 925	486	3 552	1 115	4 087
100	1 617	4 070	488	3 611	1 129	4 268
Nachrichtlich:							
Arithmetisches Mittel (Euro).....		4 070		3 611		4 268	
Standardabweichung (Euro).....		2 487		1 821		2 701	
Variationskoeffizient (%).....		61,101		50,436		63,269	
Gini-Koeffizient (%).....		27,757		24,460		28,653	

1 Der Prozentwert gibt an, welcher Mindestanteil der Beschäftigungsverhältnisse einen Bruttoverdienst kleiner oder gleich dem Quantil hat.

2 Anzahl der Beschäftigungsverhältnisse mit einem Bruttoverdienst kleiner oder gleich dem Quantil.

3 Arithmetisches Mittel der Bruttoverdienste der Beschäftigungsverhältnisse mit einem Bruttoverdienst kleiner oder gleich dem Quantil.

2.2.6 Parameter der Verteilung nach Bruttomonatsverdienst im April 2018

Hessen

A-S Land- und Forstwirtschaft, Fischerei, Produzierendes Gewerbe und Dienstleistungsbereich
Vollzeitbeschäftigte - Beamte

Prozentwert des Quantils ¹	Insgesamt			Frauen		Männer	
	Quantil	Beschäfti- gungsverhält- nisse ²	arithm. Mittel Bruttover- dienst ³	Beschäfti- gungsverhält- nisse ²	arithm. Mittel Bruttover- dienst ³	Beschäfti- gungsverhält- nisse ²	arithm. Mittel Bruttover- dienst ³
	Euro	1 000	Euro	1 000	Euro	1 000	Euro
1	2 322	1	2 227	0	2 238	1	2 224
2	2 513	2	2 326	0	2 348	1	2 319
3	2 631	3	2 410	1	2 444	2	2 397
4	2 696	4	2 471	1	2 497	3	2 463
5	2 719	5	2 519	1	2 561	3	2 501
6	2 763	6	2 559	2	2 605	4	2 537
7	2 836	7	2 591	2	2 629	5	2 572
8	2 875	8	2 626	2	2 651	5	2 615
9	2 904	9	2 654	3	2 675	6	2 645
10 (1. Dezil)	2 945	10	2 681	3	2 700	7	2 672
11	3 002	10	2 707	3	2 730	7	2 696
12	3 072	11	2 734	3	2 746	8	2 729
13	3 124	12	2 762	4	2 772	9	2 758
14	3 192	13	2 790	4	2 800	9	2 786
15	3 261	14	2 820	4	2 836	10	2 812
16	3 299	15	2 849	5	2 870	10	2 839
17	3 360	16	2 877	5	2 895	11	2 868
18	3 416	17	2 906	5	2 924	12	2 898
19	3 438	18	2 935	6	2 979	12	2 913
20 (2. Dezil)	3 485	19	2 961	6	2 997	13	2 943
25 (unteres Quartil)	3 691	24	3 086	8	3 128	16	3 065
30	3 894	29	3 205	10	3 237	19	3 190
35	4 077	33	3 317	11	3 343	22	3 303
40	4 214	38	3 419	13	3 449	25	3 404
45	4 336	43	3 512	15	3 550	28	3 493
50 (Median, Zentralwert)	4 465	48	3 600	17	3 649	31	3 574
55	4 618	52	3 687	19	3 739	34	3 659
60	4 775	57	3 770	21	3 837	36	3 732
65	4 923	62	3 853	23	3 923	39	3 813
70	5 109	67	3 936	24	3 999	42	3 901
75 (oberes Quartil)	5 283	71	4 021	26	4 102	45	3 973
80 (8. Dezil)	5 479	76	4 106	28	4 182	48	4 061
81	5 551	77	4 123	29	4 196	48	4 080
82	5 614	78	4 140	29	4 210	49	4 100
83	5 663	79	4 160	29	4 230	50	4 120
84	5 729	80	4 180	30	4 253	50	4 137
85	5 780	81	4 196	30	4 267	51	4 154
86	5 800	82	4 214	30	4 284	51	4 173
87	5 857	83	4 233	31	4 301	52	4 192
88	5 923	84	4 252	31	4 315	53	4 215
89	6 049	85	4 271	31	4 331	53	4 236
90 (9. Dezil)	6 263	86	4 293	31	4 348	54	4 262
91	6 402	86	4 315	32	4 369	55	4 284
92	6 536	87	4 339	32	4 390	55	4 309
93	6 637	88	4 363	32	4 415	56	4 332
94	6 796	89	4 387	33	4 432	57	4 361
95	7 034	90	4 414	33	4 453	57	4 391
96	7 241	91	4 442	33	4 469	58	4 427
97	7 406	92	4 472	33	4 491	59	4 462
98	7 882	93	4 504	34	4 509	59	4 502
99	8 642	94	4 541	34	4 539	60	4 543
100	95	4 596	34	4 561	61	4 616
Nachrichtlich:							
Arithmetisches Mittel (Euro).....		4 596		4 561		4 616	
Standardabweichung (Euro).....		1 329		1 174		1 408	
Variationskoeffizient (%).....		28,920		25,739		30,508	
Gini-Koeffizient (%).....		20,333		19,441		20,468	

1 Der Prozentwert gibt an, welcher Mindestanteil der Beschäftigungsverhältnisse einen Bruttoverdienst kleiner oder gleich dem Quantil hat.

2 Anzahl der Beschäftigungsverhältnisse mit einem Bruttoverdienst kleiner oder gleich dem Quantil.

3 Arithmetisches Mittel der Bruttoverdienste der Beschäftigungsverhältnisse mit einem Bruttoverdienst kleiner oder gleich dem Quantil.

2.2.9 Parameter der Verteilung nach Bruttomonatsverdienst im April 2018

Hessen

A-S Land- und Forstwirtschaft, Fischerei, Produzierendes Gewerbe und Dienstleistungsbereich
Teilzeitbeschäftigte

Prozentwert des Quantils ¹	Insgesamt			Frauen		Männer	
	Quantil	Beschäfti- gungsverhält- nisse ²	arithm. Mittel Bruttover- dienst ³	Beschäfti- gungsverhält- nisse ²	arithm. Mittel Bruttover- dienst ³	Beschäfti- gungsverhält- nisse ²	arithm. Mittel Bruttover- dienst ³
	Euro	1 000	Euro	1 000	Euro	1 000	Euro
1	440	8	274	5	253	3	303
2	476	16	367	9	360	7	377
3	500	26	415	15	411	10	422
4	544	32	437	20	438	12	435
5	594	40	462	25	464	15	459
6	618	48	486	30	488	18	484
7	663	56	509	36	512	20	503
8	700	64	533	42	538	23	523
9	737	71	551	46	553	26	546
10 (1. Dezil)	768	79	571	51	574	28	565
11	796	87	590	57	596	30	579
12	810	96	609	63	616	32	594
13	845	103	625	69	633	34	608
14	865	111	641	75	650	37	623
15	891	119	658	81	668	39	636
16	910	127	673	86	682	42	654
17	945	135	688	92	697	44	668
18	966	143	702	98	713	45	677
19	994	151	716	104	729	47	688
20 (2. Dezil)	1 003	159	731	109	741	50	708
25 (unteres Quartil)	1 130	198	798	138	811	60	767
30	1 230	238	862	171	882	67	812
35	1 345	278	923	201	943	76	868
40	1 445	318	982	233	1 004	85	921
45	1 555	357	1 039	264	1 063	93	972
50 (Median, Zentralwert)	1 672	397	1 097	296	1 123	100	1 018
55	1 818	436	1 156	330	1 186	106	1 060
60	1 966	476	1 217	362	1 248	115	1 119
65	2 106	516	1 279	393	1 310	123	1 180
70	2 293	555	1 345	425	1 378	130	1 238
75 (oberes Quartil)	2 488	595	1 415	458	1 451	137	1 292
80 (8. Dezil)	2 726	635	1 489	491	1 528	143	1 352
81	2 792	643	1 504	498	1 545	145	1 365
82	2 849	651	1 521	505	1 562	146	1 377
83	2 903	658	1 537	512	1 580	147	1 386
84	2 970	666	1 554	519	1 598	148	1 396
85	3 043	674	1 570	525	1 614	150	1 417
86	3 115	682	1 588	531	1 631	152	1 440
87	3 200	690	1 606	537	1 649	153	1 458
88	3 299	698	1 625	544	1 669	154	1 470
89	3 407	706	1 644	550	1 687	156	1 493
90 (9. Dezil)	3 508	714	1 664	556	1 707	158	1 513
91	3 612	722	1 685	562	1 728	160	1 536
92	3 735	730	1 707	569	1 750	161	1 556
93	3 869	738	1 729	575	1 770	163	1 584
94	4 019	746	1 753	581	1 793	165	1 610
95	4 239	754	1 778	587	1 818	167	1 636
96	4 504	761	1 805	593	1 844	169	1 668
97	4 823	769	1 834	599	1 872	171	1 701
98	5 369	777	1 867	604	1 900	173	1 753
99	6 300	785	1 907	609	1 930	176	1 824
100	793	1 981	613	1 970	181	2 021
Nachrichtlich:							
Arithmetisches Mittel (Euro).....		1 981		1 970		2 021	
Standardabweichung (Euro).....		1 370		1 161		1 915	
Variationskoeffizient (%).....		69,130		58,939		94,762	
Gini-Koeffizient (%).....		34,109		31,318		42,888	

1 Der Prozentwert gibt an, welcher Mindestanteil der Beschäftigungsverhältnisse einen Bruttoverdienst kleiner oder gleich dem Quantil hat.

2 Anzahl der Beschäftigungsverhältnisse mit einem Bruttoverdienst kleiner oder gleich dem Quantil.

3 Arithmetisches Mittel der Bruttoverdienste der Beschäftigungsverhältnisse mit einem Bruttoverdienst kleiner oder gleich dem Quantil.

2.2.10 Parameter der Verteilung nach Bruttomonatsverdienst im April 2018

Hessen

A-S Land- und Forstwirtschaft, Fischerei, Produzierendes Gewerbe und Dienstleistungsbereich
Altersteilzeitbeschäftigte

Prozentwert des Quantils ¹	Insgesamt			Frauen		Männer	
	Quantil	Beschäfti- gungsverhält- nisse ²	arithm. Mittel Bruttover- dienst ³	Beschäfti- gungsverhält- nisse ²	arithm. Mittel Bruttover- dienst ³	Beschäfti- gungsverhält- nisse ²	arithm. Mittel Bruttover- dienst ³
	Euro	1 000	Euro	1 000	Euro	1 000	Euro
1	1 149	0	994	0	994	—	—
2	1 243	0	1 113	0	1 096	0	.
3	1 282	0	1 157	0	1 151	0	.
4	1 300	1	1 197	1	1 195	0	.
5	1 365	1	1 225	1	1 210	0	1 312
6	1 497	1	1 258	1	1 246	0	1 331
7	1 659	1	1 309	1	1 305	0	1 331
8	1 742	1	1 367	1	1 371	0	1 331
9	1 841	1	1 410	1	1 376	0	1 556
10 (1. Dezil)	1 920	2	1 453	1	1 404	0	1 631
11	1 991	2	1 500	1	1 454	0	1 661
12	2 039	2	1 549	1	1 469	1	1 761
13	2 076	2	1 586	2	1 504	1	1 792
14	2 123	2	1 621	2	1 534	1	1 826
15	2 169	2	1 657	2	1 553	1	1 873
16	2 206	3	1 690	2	1 590	1	1 897
17	2 240	3	1 719	2	1 606	1	1 932
18	2 261	3	1 747	2	1 640	1	1 948
19	2 316	3	1 777	2	1 651	1	1 990
20 (2. Dezil)	2 333	3	1 803	2	1 671	1	2 015
25 (unteres Quartil)	2 546	4	1 934	2	1 768	2	2 146
30	2 646	5	2 046	2	1 826	2	2 267
35	2 783	6	2 143	3	1 911	3	2 352
40	2 894	7	2 227	3	1 933	4	2 445
45	2 987	7	2 304	3	1 977	4	2 520
50 (Median, Zentralwert)	3 157	8	2 379	3	2 050	5	2 582
55	3 367	9	2 459	3	2 141	6	2 652
60	3 508	10	2 543	4	2 226	6	2 728
65	3 811	11	2 626	4	2 301	7	2 807
70	4 014	11	2 719	4	2 360	7	2 909
75 (oberes Quartil)	4 198	12	2 810	4	2 515	8	2 973
80 (8. Dezil)	4 333	13	2 903	5	2 588	9	3 071
81	4 396	13	2 928	5	2 588	9	3 104
82	4 443	13	2 938	5	2 607	9	3 111
83	4 580	14	2 960	5	2 627	9	3 132
84	4 732	14	2 977	5	2 656	9	3 145
85	4 990	14	3 001	5	2 667	9	3 174
86	5 065	14	3 023	5	2 678	9	3 200
87	5 294	14	3 048	5	2 679	9	3 234
88	5 373	14	3 073	5	2 679	10	3 268
89	5 505	15	3 108	5	2 701	10	3 307
90 (9. Dezil)	5 623	15	3 159	5	2 701	10	3 377
91	5 623	15	3 159	5	2 701	10	3 377
92	5 771	15	3 184	5	2 714	10	3 406
93	5 780	15	3 213	5	2 817	10	3 406
94	5 947	15	3 240	5	2 856	10	3 427
95	6 155	16	3 274	5	2 856	10	3 476
96	6 276	16	3 299	5	2 856	11	3 509
97	7 063	16	3 341	5	2 888	11	3 555
98	7 194	16	3 395	5	2 888	11	3 629
99	7 472	16	3 417	5	2 888	11	3 659
100	16	3 462	5	2 888	11	3 721
Nachrichtlich:							
Arithmetisches Mittel (Euro).....		3 462		2 888		3 721	
Standardabweichung (Euro).....		1 427		1 286		1 411	
Variationskoeffizient (%).....		41,209		44,543		37,913	
Gini-Koeffizient (%).....		21,666		24,145		19,375	

1 Der Prozentwert gibt an, welcher Mindestanteil der Beschäftigungsverhältnisse einen Bruttoverdienst kleiner oder gleich dem Quantil hat.

2 Anzahl der Beschäftigungsverhältnisse mit einem Bruttoverdienst kleiner oder gleich dem Quantil.

3 Arithmetisches Mittel der Bruttoverdienste der Beschäftigungsverhältnisse mit einem Bruttoverdienst kleiner oder gleich dem Quantil.

2.2.11 Parameter der Verteilung nach Bruttomonatsverdienst im April 2018

Hessen

A-S Land- und Forstwirtschaft, Fischerei, Produzierendes Gewerbe und Dienstleistungsbereich
Geringfügig entlohnte Beschäftigte

Prozentwert des Quantils ¹	Insgesamt			Frauen		Männer	
	Quantil	Beschäftigungsverhältnisse ²	arithm. Mittel Bruttoverdienst ³	Beschäftigungsverhältnisse ²	arithm. Mittel Bruttoverdienst ³	Beschäftigungsverhältnisse ²	arithm. Mittel Bruttoverdienst ³
	Euro	1 000	Euro	1 000	Euro	1 000	Euro
1	40	5	31	3	30	2	31
2	50	9	38	6	38	3	38
3	61	13	44	8	43	5	44
4	73	17	50	11	50	6	50
5	83	21	56	13	55	8	56
6	90	27	62	16	61	10	63
7	99	30	66	19	66	11	66
8	103	34	70	21	70	13	70
9	110	39	74	24	74	15	75
10 (1. Dezil)	120	44	80	27	80	17	79
11	127	47	83	29	82	18	83
12	136	51	86	31	86	20	87
13	147	56	91	34	90	22	92
14	152	60	95	36	94	24	96
15	160	65	100	39	99	26	102
16	165	69	104	41	102	28	105
17	176	73	108	44	107	29	109
18	180	77	111	46	110	31	114
19	192	81	115	49	114	33	116
20 (2. Dezil)	200	92	124	56	124	36	125
25 (unteres Quartil)	230	108	138	65	138	42	138
30	265	128	156	78	157	50	155
35	293	152	176	91	174	61	177
40	326	171	191	103	190	69	193
45	360	193	208	116	207	77	209
50 (Median, Zentralwert)	390	215	226	132	228	83	222
55	400	239	243	147	246	92	238
60	420	258	256	159	258	99	252
65	435	278	268	172	271	107	264
70	445	302	281	187	285	115	276
75 (oberes Quartil)	450	413	327	256	329	157	323
80 (8. Dezil)	450	413	327	256	329	157	323
81	450	413	327	256	329	157	323
82	450	413	327	256	329	157	323
83	450	413	327	256	329	157	323
84	450	413	327	256	329	157	323
85	450	413	327	256	329	157	323
86	450	413	327	256	329	157	323
87	450	413	327	256	329	157	323
88	450	413	327	256	329	157	323
89	450	413	327	256	329	157	323
90 (9. Dezil)	450	413	327	256	329	157	323
91	450	413	327	256	329	157	323
92	450	413	327	256	329	157	323
93	450	413	327	256	329	157	323
94	450	413	327	256	329	157	323
95	450	413	327	256	329	157	323
96	450	413	327	256	329	157	323
97	459	416	328	257	330	158	324
98	470	419	329	260	331	159	325
99	496	424	330	262	332	161	327
100	428	333	265	335	163	329
Nachrichtlich:							
Arithmetisches Mittel (Euro).....		333		335		329	
Standardabweichung (Euro).....		132		132		132	
Variationskoeffizient (%).....		39,575		39,264		40,066	
Gini-Koeffizient (%).....		21,816		21,165		22,791	

1 Der Prozentwert gibt an, welcher Mindestanteil der Beschäftigungsverhältnisse einen Bruttoverdienst kleiner oder gleich dem Quantil hat.

2 Anzahl der Beschäftigungsverhältnisse mit einem Bruttoverdienst kleiner oder gleich dem Quantil.

3 Arithmetisches Mittel der Bruttoverdienste der Beschäftigungsverhältnisse mit einem Bruttoverdienst kleiner oder gleich dem Quantil.

2.3.1 Parameter der Verteilung nach Bruttojahresverdienst im Jahr 2018

Hessen
A-S Land- und Forstwirtschaft, Fischerei, Produzierendes Gewerbe und Dienstleistungsbereich
Insgesamt

Prozentwert des Quantils ²	Insgesamt ¹			Frauen		Männer	
	Quantil	Beschäfti- gungsverhält- nisse ³	arithm. Mittel Bruttover- dienst ⁴	Beschäfti- gungsverhält- nisse ³	arithm. Mittel Bruttover- dienst ⁴	Beschäfti- gungsverhält- nisse ³	arithm. Mittel Bruttover- dienst ⁴
	Euro	1 000	Euro	1 000	Euro	1 000	Euro
1	1 315	29	926	18	944	11	895
2	2 166	57	1 352	35	1 341	22	1 370
3	2 775	86	1 726	54	1 729	32	1 720
4	3 456	118	2 107	73	2 107	45	2 108
5	3 912	143	2 389	86	2 352	57	2 445
6	4 403	172	2 687	103	2 652	69	2 738
7	4 800	209	3 034	127	3 034	82	3 034
8	5 028	230	3 203	141	3 218	88	3 179
9	5 280	260	3 430	161	3 458	99	3 384
10 (1. Dezil)	5 400	359	3 970	224	4 003	134	3 914
11	5 400	359	3 970	224	4 003	134	3 914
12	5 400	359	3 970	224	4 003	134	3 914
13	5 684	373	4 029	233	4 060	140	3 977
14	6 907	402	4 183	252	4 217	150	4 127
15	8 461	430	4 417	270	4 448	161	4 365
16	9 600	461	4 725	288	4 742	173	4 698
17	10 491	488	5 021	305	5 050	182	4 974
18	11 430	517	5 350	325	5 403	192	5 261
19	12 338	545	5 694	343	5 751	202	5 596
20 (2. Dezil)	13 200	574	6 049	363	6 121	211	5 925
25 (unteres Quartil)	17 441	717	7 909	465	8 171	252	7 424
30	21 292	861	9 838	566	10 174	295	9 191
35	24 671	1 004	11 726	649	11 830	355	11 536
40	27 780	1 148	13 539	730	13 410	418	13 763
45	30 886	1 291	15 295	797	14 758	494	16 162
50 (Median, Zentralwert)	33 953	1 434	17 008	865	16 138	570	18 328
55	36 986	1 578	18 685	929	17 470	649	20 424
60	40 092	1 721	20 342	993	18 833	728	22 400
65	43 490	1 865	21 989	1 054	20 168	810	24 358
70	47 268	2 008	23 656	1 110	21 424	898	26 414
75 (oberes Quartil)	51 600	2 152	25 372	1 166	22 761	986	28 457
80 (8. Dezil)	57 212	2 295	27 178	1 218	24 121	1 077	30 637
81	58 467	2 324	27 559	1 228	24 400	1 096	31 100
82	60 000	2 354	27 961	1 238	24 669	1 116	31 612
83	61 312	2 381	28 337	1 247	24 929	1 134	32 084
84	62 847	2 410	28 739	1 257	25 227	1 153	32 568
85	64 675	2 439	29 151	1 266	25 487	1 173	33 104
86	66 595	2 467	29 575	1 273	25 729	1 194	33 676
87	68 548	2 496	30 011	1 281	25 976	1 215	34 264
88	70 610	2 525	30 465	1 289	26 269	1 235	34 845
89	73 033	2 553	30 926	1 296	26 506	1 257	35 484
90 (9. Dezil)	75 626	2 582	31 408	1 304	26 784	1 278	36 125
91	78 572	2 611	31 910	1 310	27 036	1 300	36 821
92	81 867	2 639	32 436	1 318	27 340	1 321	37 518
93	85 790	2 668	32 988	1 325	27 635	1 343	38 267
94	90 261	2 697	33 572	1 330	27 879	1 367	39 115
95	96 882	2 725	34 202	1 336	28 148	1 390	40 021
96	105 000	2 754	34 898	1 342	28 471	1 413	41 003
97	115 872	2 783	35 669	1 348	28 860	1 435	42 067
98	133 450	2 812	36 571	1 353	29 174	1 459	43 429
99	168 230	2 840	37 715	1 357	29 555	1 484	45 178
100	2 869	39 976	1 361	30 130	1 508	48 857
Nachrichtlich:							
Arithmetisches Mittel (Euro).....		39 976		30 130		48 857	
Standardabweichung (Euro).....		39 219		25 897		46 415	
Variationskoeffizient (%).....		98,107		85,950		95,001	
Gini-Koeffizient (%).....		43,785		44,394		40,330	

1 Bruttoverdienste von Teiljahren wurden auf ein Jahr hochgerechnet. Nur Beschäftigungsverhältnisse mit 30 und mehr Arbeitswochen in 2018.

2 Der Prozentwert gibt an, welcher Mindestanteil der Beschäftigungsverhältnisse einen Bruttoverdienst kleiner oder gleich dem Quantil hat.

3 Anzahl der Beschäftigungsverhältnisse mit einem Bruttoverdienst kleiner oder gleich dem Quantil.

4 Arithmetisches Mittel der Bruttoverdienste der Beschäftigungsverhältnisse mit einem Bruttoverdienst kleiner oder gleich dem Quantil.

2.3.2 Parameter der Verteilung nach Bruttojahresverdienst im Jahr 2018

Hessen

A-S Land- und Forstwirtschaft, Fischerei, Produzierendes Gewerbe und Dienstleistungsbereich
Auszubildende

Prozentwert des Quantils ²	Insgesamt ¹			Frauen		Männer	
	Quantil	Beschäfti- gungsverhält- nisse ³	arithm. Mittel Bruttover- dienst ⁴	Beschäfti- gungsverhält- nisse ³	arithm. Mittel Bruttover- dienst ⁴	Beschäfti- gungsverhält- nisse ³	arithm. Mittel Bruttover- dienst ⁴
	Euro	1 000	Euro	1 000	Euro	1 000	Euro
1	4 120	1	3 562	1	3 475	0	3 794
2	4 494	2	3 896	1	3 776	1	4 112
3	5 955	3	4 397	2	4 265	1	4 603
4	6 256	4	4 834	3	4 835	1	4 832
5	6 600	5	5 162	3	5 190	2	5 105
6	6 980	6	5 409	4	5 372	2	5 476
7	7 400	7	5 671	4	5 543	3	5 867
8	7 599	8	5 900	5	5 715	3	6 157
9	7 800	9	6 110	5	5 834	4	6 441
10 (1. Dezil)	8 050	10	6 284	5	5 961	5	6 638
11	8 227	11	6 454	6	6 164	5	6 775
12	8 397	12	6 603	6	6 316	6	6 913
13	8 564	13	6 761	7	6 479	6	7 061
14	8 655	14	6 883	7	6 571	7	7 198
15	8 784	15	7 010	7	6 631	8	7 361
16	8 837	16	7 116	7	6 694	8	7 485
17	8 948	17	7 229	8	6 769	9	7 608
18	9 048	18	7 326	8	6 844	10	7 707
19	9 154	19	7 415	8	6 963	10	7 775
20 (2. Dezil)	9 246	20	7 504	9	7 045	11	7 861
25 (unteres Quartil)	9 972	25	7 939	10	7 497	14	8 261
30	10 401	29	8 330	13	8 133	16	8 493
35	10 897	34	8 658	17	8 613	18	8 700
40	11 449	39	8 962	19	8 930	20	8 993
45	12 090	44	9 276	21	9 248	23	9 303
50 (Median, Zentralwert)	12 638	49	9 588	23	9 528	26	9 642
55	13 210	54	9 891	26	9 836	28	9 942
60	13 772	59	10 191	27	10 051	31	10 311
65	14 242	64	10 482	30	10 380	34	10 571
70	14 772	68	10 771	32	10 694	36	10 838
75 (oberes Quartil)	15 213	74	11 076	35	11 040	39	11 109
80 (8. Dezil)	15 632	78	11 329	37	11 299	41	11 356
81	15 764	79	11 393	38	11 399	41	11 388
82	15 907	80	11 437	38	11 430	42	11 443
83	16 009	81	11 495	39	11 502	42	11 488
84	16 235	82	11 546	39	11 540	43	11 552
85	16 782	83	11 610	39	11 591	44	11 627
86	16 858	84	11 671	40	11 634	44	11 704
87	17 144	85	11 728	40	11 716	45	11 738
88	17 271	86	11 789	41	11 813	45	11 767
89	17 740	87	11 853	42	11 870	45	11 838
90 (9. Dezil)	17 761	88	11 922	42	11 955	46	11 891
91	18 281	89	11 986	43	12 024	46	11 952
92	18 932	90	12 057	43	12 116	47	12 003
93	19 824	91	12 144	44	12 202	47	12 090
94	20 474	92	12 225	44	12 314	47	12 142
95	20 783	93	12 312	45	12 455	48	12 177
96	22 498	94	12 414	46	12 598	48	12 237
97	23 666	95	12 526	46	12 699	48	12 360
98	25 442	96	12 644	47	12 794	49	12 501
99	30 034	97	12 794	47	12 843	50	12 747
100	98	12 995	47	12 887	51	13 094
Nachrichtlich:							
Arithmetisches Mittel (Euro).....		12 995		12 887		13 094	
Standardabweichung (Euro).....		4 648		4 287		4 956	
Variationskoeffizient (%).....		35,765		33,265		37,852	
Gini-Koeffizient (%).....		18,875		18,301		19,318	

1 Bruttoverdienste von Teiljahren wurden auf ein Jahr hochgerechnet. Nur Beschäftigungsverhältnisse mit 30 und mehr Arbeitswochen in 2018.

2 Der Prozentwert gibt an, welcher Mindestanteil der Beschäftigungsverhältnisse einen Bruttoverdienst kleiner oder gleich dem Quantil hat.

3 Anzahl der Beschäftigungsverhältnisse mit einem Bruttoverdienst kleiner oder gleich dem Quantil.

4 Arithmetisches Mittel der Bruttoverdienste der Beschäftigungsverhältnisse mit einem Bruttoverdienst kleiner oder gleich dem Quantil.

2.3.3 Parameter der Verteilung nach Bruttojahresverdienst im Jahr 2018

Hessen

A-S Land- und Forstwirtschaft, Fischerei, Produzierendes Gewerbe und Dienstleistungsbereich
Insgesamt ohne Auszubildende

Prozentwert des Quantils ²	Insgesamt ¹			Frauen		Männer	
	Quantil	Beschäfti- gungsverhält- nisse ³	arithm. Mittel Bruttover- dienst ⁴	Beschäfti- gungsverhält- nisse ³	arithm. Mittel Bruttover- dienst ⁴	Beschäfti- gungsverhält- nisse ³	arithm. Mittel Bruttover- dienst ⁴
	Euro	1 000	Euro	1 000	Euro	1 000	Euro
1	1 296	28	915	17	929	11	892
2	2 136	56	1 326	34	1 316	21	1 343
3	2 716	83	1 691	51	1 686	32	1 701
4	3 400	111	2 031	68	2 008	43	2 067
5	3 824	139	2 340	83	2 298	56	2 404
6	4 342	166	2 633	100	2 597	67	2 686
7	4 794	194	2 909	117	2 897	77	2 926
8	4 958	222	3 150	136	3 163	86	3 130
9	5 230	250	3 368	154	3 391	95	3 331
10 (1. Dezil)	5 373	277	3 562	172	3 596	105	3 508
11	5 400	356	3 969	223	4 003	133	3 912
12	5 400	356	3 969	223	4 003	133	3 912
13	5 470	360	3 985	225	4 018	135	3 931
14	6 314	388	4 116	243	4 149	145	4 061
15	8 340	416	4 330	262	4 384	154	4 236
16	9 845	443	4 628	282	4 714	162	4 477
17	11 070	471	4 971	301	5 090	170	4 760
18	12 297	499	5 349	321	5 505	177	5 066
19	13 559	527	5 746	342	5 949	185	5 370
20 (2. Dezil)	14 756	554	6 168	364	6 451	190	5 626
25 (unteres Quartil)	19 420	693	8 365	468	8 820	224	7 415
30	22 936	831	10 501	557	10 774	274	9 944
35	26 000	970	12 505	638	12 499	333	12 514
40	29 030	1 109	14 379	710	14 033	398	14 995
45	32 039	1 247	16 173	777	15 449	470	17 370
50 (Median, Zentralwert)	34 928	1 386	17 907	840	16 812	545	19 594
55	37 988	1 524	19 593	901	18 142	623	21 694
60	40 930	1 663	21 249	963	19 498	700	23 656
65	44 332	1 801	22 893	1 021	20 829	780	25 595
70	48 049	1 940	24 556	1 074	22 069	866	27 641
75 (oberes Quartil)	52 497	2 078	26 265	1 128	23 416	950	29 646
80 (8. Dezil)	58 032	2 217	28 071	1 178	24 768	1 039	31 819
81	59 465	2 245	28 450	1 187	25 029	1 057	32 292
82	60 800	2 273	28 839	1 197	25 305	1 076	32 769
83	62 158	2 300	29 230	1 205	25 559	1 095	33 271
84	63 815	2 328	29 632	1 215	25 865	1 113	33 746
85	65 612	2 356	30 045	1 222	26 097	1 133	34 303
86	67 521	2 383	30 471	1 230	26 339	1 154	34 876
87	69 454	2 411	30 907	1 238	26 602	1 173	35 447
88	71 528	2 439	31 356	1 245	26 870	1 194	36 036
89	73 977	2 466	31 822	1 252	27 135	1 214	36 658
90 (9. Dezil)	76 662	2 494	32 304	1 259	27 403	1 235	37 303
91	79 651	2 522	32 807	1 266	27 672	1 256	37 985
92	82 795	2 550	33 334	1 273	27 958	1 277	38 693
93	86 825	2 577	33 889	1 279	28 241	1 298	39 454
94	91 425	2 605	34 472	1 284	28 469	1 321	40 309
95	98 035	2 633	35 106	1 290	28 756	1 343	41 203
96	106 181	2 660	35 804	1 296	29 097	1 365	42 172
97	117 345	2 688	36 584	1 302	29 489	1 386	43 247
98	135 189	2 716	37 490	1 306	29 804	1 410	44 611
99	170 000	2 744	38 634	1 310	30 162	1 434	46 376
100	2 771	40 927	1 314	30 747	1 458	50 101
Nachrichtlich:							
Arithmetisches Mittel (Euro).....		40 927		30 747		50 101	
Standardabweichung (Euro).....		39 561		26 134		46 716	
Variationskoeffizient (%).....		96,662		84,996		93,244	
Gini-Koeffizient (%).....		42,882		43,803		39,193	

1 Bruttoverdienste von Teiljahren wurden auf ein Jahr hochgerechnet. Nur Beschäftigungsverhältnisse mit 30 und mehr Arbeitswochen in 2018.

2 Der Prozentwert gibt an, welcher Mindestanteil der Beschäftigungsverhältnisse einen Bruttoverdienst kleiner oder gleich dem Quantil hat.

3 Anzahl der Beschäftigungsverhältnisse mit einem Bruttoverdienst kleiner oder gleich dem Quantil.

4 Arithmetisches Mittel der Bruttoverdienste der Beschäftigungsverhältnisse mit einem Bruttoverdienst kleiner oder gleich dem Quantil.

2.3.4 Parameter der Verteilung nach Bruttojahresverdienst im Jahr 2018

Hessen

A-S Land- und Forstwirtschaft, Fischerei, Produzierendes Gewerbe und Dienstleistungsbereich
Vollzeitbeschäftigte

Prozentwert des Quantils ²	Insgesamt ¹			Frauen		Männer	
	Quantil	Beschäfti- gungsverhält- nisse ³	arithm. Mittel Bruttover- dienst ⁴	Beschäfti- gungsverhält- nisse ³	arithm. Mittel Bruttover- dienst ⁴	Beschäfti- gungsverhält- nisse ³	arithm. Mittel Bruttover- dienst ⁴
	Euro	1 000	Euro	1 000	Euro	1 000	Euro
1	19 200	17	17 819	6	17 802	10	17 830
2	20 640	33	18 928	15	19 083	18	18 800
3	21 600	51	19 718	21	19 667	30	19 753
4	22 500	66	20 272	26	20 172	40	20 338
5	23 300	82	20 799	33	20 749	49	20 832
6	23 985	99	21 274	39	21 209	59	21 316
7	24 600	115	21 701	46	21 659	69	21 729
8	25 200	132	22 116	52	22 031	80	22 170
9	25 859	148	22 485	58	22 393	90	22 544
10 (1. Dezil)	26 539	165	22 858	64	22 780	100	22 909
11	27 178	181	23 221	70	23 113	111	23 289
12	27 815	197	23 579	75	23 417	122	23 680
13	28 412	214	23 927	80	23 720	133	24 052
14	28 908	230	24 264	86	24 036	144	24 400
15	29 466	247	24 592	90	24 281	157	24 772
16	30 000	265	24 950	96	24 627	169	25 134
17	30 481	280	25 229	100	24 862	179	25 435
18	30 995	296	25 533	105	25 120	191	25 761
19	31 520	313	25 836	111	25 445	202	26 051
20 (2. Dezil)	31 999	329	26 130	117	25 789	212	26 320
25 (unteres Quartil)	34 464	411	27 552	142	27 094	269	27 795
30	36 751	494	28 896	169	28 430	325	29 138
35	39 047	576	30 184	199	29 848	377	30 361
40	41 139	658	31 420	229	31 223	429	31 526
45	43 561	740	32 634	258	32 470	482	32 723
50 (Median, Zentralwert)	46 055	823	33 850	285	33 617	538	33 974
55	48 780	905	35 081	311	34 769	594	35 244
60	51 796	987	36 348	338	36 012	649	36 523
65	55 379	1 069	37 669	364	37 260	705	37 880
70	59 473	1 152	39 074	390	38 608	761	39 314
75 (oberes Quartil)	64 268	1 234	40 587	414	39 956	820	40 906
80 (8. Dezil)	70 294	1 316	42 255	435	41 265	881	42 744
81	71 744	1 332	42 608	439	41 511	894	43 147
82	73 291	1 349	42 973	442	41 764	907	43 563
83	74 953	1 365	43 348	446	42 057	919	43 975
84	76 705	1 382	43 734	450	42 331	932	44 411
85	78 484	1 398	44 132	453	42 559	945	44 886
86	80 519	1 415	44 544	457	42 897	958	45 330
87	82 547	1 431	44 969	461	43 200	970	45 809
88	84 950	1 448	45 413	465	43 550	983	46 293
89	87 454	1 464	45 867	468	43 807	997	46 834
90 (9. Dezil)	90 290	1 481	46 345	470	44 084	1 010	47 398
91	93 921	1 497	46 848	474	44 403	1 023	47 979
92	98 319	1 513	47 384	476	44 714	1 037	48 611
93	103 524	1 530	47 958	479	45 039	1 051	49 290
94	108 603	1 546	48 576	483	45 557	1 063	49 949
95	115 772	1 563	49 242	486	45 974	1 076	50 719
96	125 074	1 579	49 983	489	46 405	1 090	51 589
97	138 401	1 596	50 824	491	46 763	1 104	52 630
98	159 292	1 612	51 813	493	47 097	1 119	53 890
99	199 905	1 629	53 066	495	47 680	1 133	55 419
100	1 645	55 762	497	48 722	1 148	58 812
Nachrichtlich:							
Arithmetisches Mittel (Euro).....		55 762		48 722		58 812	
Standardabweichung (Euro).....		42 929		28 734		47 465	
Variationskoeffizient (%).....		76,986		58,975		80,706	
Gini-Koeffizient (%).....		29,900		26,304		30,938	

1 Bruttoverdienste von Teiljahren wurden auf ein Jahr hochgerechnet. Nur Beschäftigungsverhältnisse mit 30 und mehr Arbeitswochen in 2018.

2 Der Prozentwert gibt an, welcher Mindestanteil der Beschäftigungsverhältnisse einen Bruttoverdienst kleiner oder gleich dem Quantil hat.

3 Anzahl der Beschäftigungsverhältnisse mit einem Bruttoverdienst kleiner oder gleich dem Quantil.

4 Arithmetisches Mittel der Bruttoverdienste der Beschäftigungsverhältnisse mit einem Bruttoverdienst kleiner oder gleich dem Quantil.

2.3.5 Parameter der Verteilung nach Bruttojahresverdienst im Jahr 2018

Hessen

A-S Land- und Forstwirtschaft, Fischerei, Produzierendes Gewerbe und Dienstleistungsbereich
Vollzeitbeschäftigte - SV-Beschäftigte

Prozentwert des Quantils ²	Insgesamt ¹			Frauen		Männer	
	Quantil	Beschäfti- gungsverhält- nisse ³	arithm. Mittel Bruttover- dienst ⁴	Beschäfti- gungsverhält- nisse ³	arithm. Mittel Bruttover- dienst ⁴	Beschäfti- gungsverhält- nisse ³	arithm. Mittel Bruttover- dienst ⁴
	Euro	1 000	Euro	1 000	Euro	1 000	Euro
1	19 146	15	17 760	6	17 743	9	17 772
2	20 494	31	18 852	14	18 960	17	18 765
3	21 489	46	19 567	20	19 565	27	19 568
4	22 301	61	20 139	24	20 003	37	20 227
5	23 012	77	20 646	31	20 577	46	20 692
6	23 714	92	21 107	37	21 063	55	21 138
7	24 307	107	21 518	42	21 416	65	21 583
8	24 950	123	21 907	49	21 862	74	21 937
9	25 475	138	22 270	55	22 196	84	22 319
10 (1. Dezil)	26 198	153	22 624	60	22 531	93	22 684
11	26 760	169	22 981	66	22 889	103	23 040
12	27 372	184	23 314	71	23 163	113	23 407
13	27 950	200	23 653	76	23 458	124	23 772
14	28 521	215	23 976	81	23 760	134	24 106
15	28 990	230	24 297	86	24 062	144	24 436
16	29 535	245	24 605	90	24 284	156	24 789
17	30 000	261	24 920	95	24 596	166	25 105
18	30 505	276	25 207	99	24 835	177	25 416
19	30 989	292	25 499	104	25 078	188	25 731
20 (2. Dezil)	31 502	307	25 785	109	25 397	198	26 000
25 (unteres Quartil)	33 905	384	27 165	134	26 736	249	27 395
30	36 166	460	28 484	159	28 042	301	28 717
35	38 430	537	29 743	185	29 345	352	29 952
40	40 511	614	30 962	214	30 716	400	31 094
45	42 831	690	32 147	242	31 996	448	32 229
50 (Median, Zentralwert)	45 249	767	33 334	267	33 131	500	33 443
55	47 893	844	34 535	291	34 233	552	34 694
60	50 973	921	35 771	316	35 416	605	35 957
65	54 575	997	37 074	340	36 637	657	37 301
70	58 845	1 074	38 475	364	37 934	710	38 752
75 (oberes Quartil)	64 042	1 151	39 996	385	39 209	766	40 391
80 (8. Dezil)	70 393	1 227	41 694	403	40 483	824	42 285
81	71 911	1 243	42 059	406	40 734	837	42 702
82	73 457	1 258	42 431	410	41 003	848	43 120
83	75 064	1 273	42 815	413	41 295	860	43 545
84	76 947	1 289	43 209	417	41 570	872	43 992
85	78 940	1 304	43 618	419	41 818	885	44 471
86	80 946	1 319	44 040	423	42 160	896	44 928
87	82 980	1 335	44 478	426	42 461	908	45 424
88	85 435	1 350	44 927	430	42 814	920	45 916
89	88 079	1 365	45 399	432	43 032	933	46 496
90 (9. Dezil)	91 088	1 381	45 888	435	43 341	946	47 060
91	94 759	1 396	46 404	438	43 695	958	47 643
92	99 017	1 411	46 954	441	43 996	971	48 296
93	104 061	1 427	47 539	444	44 357	983	48 975
94	109 191	1 442	48 167	447	44 902	995	49 636
95	116 845	1 457	48 851	451	45 381	1 007	50 404
96	126 177	1 473	49 605	453	45 793	1 020	51 298
97	139 606	1 488	50 459	455	46 128	1 033	52 365
98	160 000	1 504	51 467	456	46 496	1 047	53 633
99	199 999	1 519	52 734	459	47 085	1 060	55 176
100	1 534	55 442	461	48 116	1 074	58 585
Nachrichtlich:							
Arithmetisches Mittel (Euro).....		55 442		48 116		58 585	
Standardabweichung (Euro).....		43 534		28 936		48 126	
Variationskoeffizient (%).....		78,521		60,139		82,147	
Gini-Koeffizient (%).....		30,639		26,297		31,843	

1 Bruttoverdienste von Teiljahren wurden auf ein Jahr hochgerechnet. Nur Beschäftigungsverhältnisse mit 30 und mehr Arbeitswochen in 2018.

2 Der Prozentwert gibt an, welcher Mindestanteil der Beschäftigungsverhältnisse einen Bruttoverdienst kleiner oder gleich dem Quantil hat.

3 Anzahl der Beschäftigungsverhältnisse mit einem Bruttoverdienst kleiner oder gleich dem Quantil.

4 Arithmetisches Mittel der Bruttoverdienste der Beschäftigungsverhältnisse mit einem Bruttoverdienst kleiner oder gleich dem Quantil.

2.3.6 Parameter der Verteilung nach Bruttojahresverdienst im Jahr 2018

Hessen

A-S Land- und Forstwirtschaft, Fischerei, Produzierendes Gewerbe und Dienstleistungsbereich
Vollzeitbeschäftigte - Beamte

Prozentwert des Quantils ²	Insgesamt ¹			Frauen		Männer	
	Quantil	Beschäfti- gungsverhält- nisse ³	arithm. Mittel Bruttover- dienst ⁴	Beschäfti- gungsverhält- nisse ³	arithm. Mittel Bruttover- dienst ⁴	Beschäfti- gungsverhält- nisse ³	arithm. Mittel Bruttover- dienst ⁴
	Euro	1 000	Euro	1 000	Euro	1 000	Euro
1	27 981	1	26 841	0	26 977	1	26 809
2	30 263	2	28 028	0	28 280	1	27 949
3	31 683	3	29 015	1	29 423	2	28 868
4	32 306	4	29 724	1	29 976	3	29 638
5	32 737	5	30 294	1	30 682	3	30 139
6	33 180	6	30 724	2	31 353	4	30 406
7	34 045	7	31 144	2	31 584	5	30 938
8	34 452	8	31 530	2	31 836	5	31 393
9	34 859	9	31 888	3	32 152	6	31 770
10 (1. Dezil)	35 344	10	32 209	3	32 549	6	32 049
11	35 993	10	32 518	3	32 792	7	32 391
12	36 832	11	32 840	4	33 008	8	32 765
13	37 426	12	33 191	4	33 273	9	33 156
14	38 286	13	33 506	4	33 609	9	33 461
15	39 110	14	33 854	4	34 014	10	33 783
16	39 492	15	34 211	5	34 467	10	34 094
17	40 280	16	34 534	5	34 699	11	34 460
18	40 918	17	34 874	5	35 070	12	34 784
19	41 177	18	35 206	6	35 738	12	34 941
20 (2. Dezil)	41 649	19	35 522	6	35 977	13	35 298
25 (unteres Quartil)	44 189	24	37 009	8	37 483	16	36 769
30	46 608	28	38 411	10	38 781	19	38 225
35	48 848	33	39 759	11	40 060	22	39 609
40	50 476	38	40 975	13	41 351	25	40 783
45	51 891	43	42 096	15	42 556	28	41 856
50 (Median, Zentralwert)	53 452	47	43 143	17	43 742	31	42 820
55	55 317	52	44 181	19	44 820	34	43 830
60	57 113	57	45 169	21	45 997	36	44 699
65	58 970	62	46 161	22	46 975	39	45 696
70	61 201	66	47 159	24	47 893	42	46 741
75 (oberes Quartil)	63 234	71	48 168	26	49 156	45	47 584
80 (8. Dezil)	65 628	76	49 191	28	50 100	48	48 656
81	66 469	77	49 387	28	50 265	48	48 871
82	67 253	78	49 601	29	50 436	49	49 112
83	67 834	79	49 832	29	50 672	50	49 340
84	68 619	80	50 050	30	50 902	50	49 549
85	69 236	81	50 267	30	51 120	51	49 765
86	69 475	82	50 481	30	51 326	51	49 984
87	70 163	83	50 707	31	51 532	52	50 221
88	71 128	84	50 939	31	51 727	53	50 477
89	72 398	85	51 176	31	51 875	53	50 769
90 (9. Dezil)	74 997	85	51 422	31	52 040	54	51 064
91	76 686	86	51 689	32	52 331	55	51 315
92	78 327	87	52 005	32	52 619	55	51 648
93	79 525	88	52 264	32	52 890	56	51 901
94	81 430	89	52 561	33	53 098	57	52 251
95	84 077	90	52 887	33	53 372	57	52 607
96	86 664	91	53 219	33	53 566	58	53 020
97	88 545	92	53 577	33	53 826	59	53 435
98	94 175	93	53 953	34	54 035	59	53 907
99	103 518	94	54 401	34	54 407	60	54 397
100	95	55 060	34	54 670	61	55 278
Nachrichtlich:							
Arithmetisches Mittel (Euro).....		55 060		54 670		55 278	
Standardabweichung (Euro).....		15 915		14 074		16 854	
Variationskoeffizient (%).....		28,905		25,743		30,489	
Gini-Koeffizient (%).....		20,318		19,412		20,462	

1 Bruttoverdienste von Teiljahren wurden auf ein Jahr hochgerechnet. Nur Beschäftigungsverhältnisse mit 30 und mehr Arbeitswochen in 2018.

2 Der Prozentwert gibt an, welcher Mindestanteil der Beschäftigungsverhältnisse einen Bruttoverdienst kleiner oder gleich dem Quantil hat.

3 Anzahl der Beschäftigungsverhältnisse mit einem Bruttoverdienst kleiner oder gleich dem Quantil.

4 Arithmetisches Mittel der Bruttoverdienste der Beschäftigungsverhältnisse mit einem Bruttoverdienst kleiner oder gleich dem Quantil.

2.3.9 Parameter der Verteilung nach Bruttojahresverdienst im Jahr 2018

Hessen

A-S Land- und Forstwirtschaft, Fischerei, Produzierendes Gewerbe und Dienstleistungsbereich
Teilzeitbeschäftigte

Prozentwert des Quantils ²	Insgesamt ¹			Frauen		Männer	
	Quantil	Beschäfti- gungsverhält- nisse ³	arithm. Mittel Bruttover- dienst ⁴	Beschäfti- gungsverhält- nisse ³	arithm. Mittel Bruttover- dienst ⁴	Beschäfti- gungsverhält- nisse ³	arithm. Mittel Bruttover- dienst ⁴
	Euro	1 000	Euro	1 000	Euro	1 000	Euro
1	5 412	8	3 858	5	3 660	3	4 173
2	5 893	15	4 723	9	4 620	6	4 890
3	6 135	22	5 156	14	5 078	9	5 276
4	6 885	30	5 505	19	5 471	11	5 561
5	7 344	37	5 817	24	5 812	14	5 825
6	8 025	45	6 137	29	6 168	16	6 079
7	8 564	52	6 451	34	6 487	18	6 386
8	9 000	60	6 749	40	6 832	20	6 583
9	9 440	67	7 017	45	7 092	22	6 866
10 (1. Dezil)	9 782	74	7 276	50	7 358	24	7 106
11	10 168	82	7 521	55	7 611	26	7 333
12	10 485	89	7 754	61	7 853	28	7 543
13	10 800	97	8 004	66	8 086	31	7 830
14	11 134	104	8 189	71	8 288	33	7 974
15	11 527	111	8 400	77	8 530	34	8 106
16	11 927	119	8 608	83	8 747	36	8 284
17	12 116	126	8 808	87	8 907	39	8 584
18	12 472	134	9 000	93	9 120	41	8 727
19	12 750	141	9 192	98	9 307	43	8 928
20 (2. Dezil)	13 090	148	9 378	104	9 504	44	9 083
25 (unteres Quartil)	14 761	186	10 296	133	10 490	52	9 801
30	16 132	223	11 153	163	11 397	60	10 486
35	17 569	260	11 964	193	12 244	66	11 148
40	19 049	297	12 757	223	13 048	74	11 878
45	20 408	334	13 534	253	13 859	80	12 510
50 (Median, Zentralwert)	22 139	371	14 307	284	14 658	87	13 164
55	23 969	408	15 101	313	15 442	95	13 975
60	25 837	445	15 919	343	16 266	102	14 752
65	27 715	482	16 756	374	17 139	108	15 431
70	30 108	519	17 625	405	18 046	114	16 127
75 (oberes Quartil)	32 966	556	18 552	436	19 000	120	16 923
80 (8. Dezil)	36 003	593	19 543	467	20 030	126	17 734
81	36 690	601	19 752	474	20 265	127	17 833
82	37 469	608	19 963	480	20 477	128	18 034
83	38 400	616	20 180	486	20 694	129	18 248
84	39 118	623	20 401	493	20 926	131	18 421
85	40 102	630	20 626	499	21 152	132	18 636
86	41 251	638	20 859	504	21 371	134	18 928
87	42 447	645	21 100	510	21 609	135	19 179
88	43 588	653	21 350	516	21 850	137	19 462
89	44 903	660	21 607	522	22 122	138	19 655
90 (9. Dezil)	46 283	668	21 873	528	22 380	139	19 950
91	47 741	675	22 150	534	22 633	141	20 328
92	49 220	682	22 440	540	22 921	143	20 619
93	51 099	690	22 733	546	23 217	144	20 904
94	53 203	697	23 047	552	23 540	145	21 178
95	55 672	705	23 377	557	23 837	148	21 638
96	59 685	712	23 733	562	24 140	150	22 210
97	64 512	719	24 125	568	24 511	152	22 681
98	72 965	727	24 580	572	24 860	155	23 547
99	88 948	734	25 131	577	25 284	158	24 572
100	742	26 232	580	25 874	161	27 521
Nachrichtlich:							
Arithmetisches Mittel (Euro).....		26 232		25 874		27 521	
Standardabweichung (Euro).....		19 216		15 819		28 208	
Variationskoeffizient (%).....		73,254		61,137		102,497	
Gini-Koeffizient (%).....		34,442		31,577		43,776	

¹ Bruttoverdienste von Teiljahren wurden auf ein Jahr hochgerechnet. Nur Beschäftigungsverhältnisse mit 30 und mehr Arbeitswochen in 2018.

² Der Prozentwert gibt an, welcher Mindestanteil der Beschäftigungsverhältnisse einen Bruttoverdienst kleiner oder gleich dem Quantil hat.

³ Anzahl der Beschäftigungsverhältnisse mit einem Bruttoverdienst kleiner oder gleich dem Quantil.

⁴ Arithmetisches Mittel der Bruttoverdienste der Beschäftigungsverhältnisse mit einem Bruttoverdienst kleiner oder gleich dem Quantil.

2.3.10 Parameter der Verteilung nach Bruttojahresverdienst im Jahr 2018

Hessen
A-S Land- und Forstwirtschaft, Fischerei, Produzierendes Gewerbe und Dienstleistungsbereich
Altersteilzeitbeschäftigte

Prozentwert des Quantils ²	Insgesamt ¹			Frauen		Männer	
	Quantil	Beschäfti- gungsverhält- nisse ³	arithm. Mittel Bruttover- dienst ⁴	Beschäfti- gungsverhält- nisse ³	arithm. Mittel Bruttover- dienst ⁴	Beschäfti- gungsverhält- nisse ³	arithm. Mittel Bruttover- dienst ⁴
	Euro	1 000	Euro	1 000	Euro	1 000	Euro
1	13 128	0	12 342	0	.	0	.
2	15 079	0	13 362	0	13 423	0	.
3	16 133	1	13 996	0	13 925	0	14 219
4	16 721	1	14 966	1	15 102	0	14 219
5	16 721	1	14 966	1	15 102	0	14 219
6	19 094	1	15 444	1	15 628	0	14 219
7	21 108	1	16 080	1	16 226	0	15 121
8	22 040	1	16 921	1	16 619	0	18 100
9	23 537	1	17 494	1	17 104	0	18 891
10 (1. Dezil)	24 945	2	18 181	1	17 514	0	20 150
11	25 509	2	18 805	1	18 308	0	20 372
12	26 326	2	19 401	1	18 833	0	21 077
13	26 621	2	20 008	1	18 984	1	22 356
14	26 779	2	20 471	2	19 703	1	22 396
15	27 283	2	20 997	2	19 963	1	23 220
16	27 650	3	21 364	2	19 963	1	23 899
17	27 978	3	21 699	2	20 376	1	24 098
18	28 346	3	22 015	2	20 381	1	24 610
19	29 049	3	22 400	2	20 775	1	24 911
20 (2. Dezil)	29 873	3	22 750	2	21 291	1	25 066
25 (unteres Quartil)	32 083	4	24 396	2	22 141	2	27 059
30	33 672	5	25 913	2	23 168	2	28 591
35	35 342	6	27 057	3	24 156	3	29 614
40	37 466	6	28 212	3	24 839	4	30 793
45	39 754	7	29 436	3	25 772	4	31 996
50 (Median, Zentralwert)	40 829	8	30 443	3	26 769	5	32 895
55	43 783	9	31 531	3	27 746	5	33 933
60	46 379	9	32 643	4	28 821	6	34 983
65	48 750	10	33 846	4	29 555	7	36 303
70	51 276	11	35 005	4	31 257	7	37 189
75 (oberes Quartil)	53 256	12	36 158	4	31 960	8	38 472
80 (8. Dezil)	57 231	13	37 371	4	32 403	8	39 923
81	57 504	13	37 577	4	33 144	8	39 923
82	58 809	13	37 925	5	33 582	8	40 226
83	60 031	13	38 099	5	33 932	9	40 324
84	61 640	13	38 364	5	34 174	9	40 593
85	64 541	13	38 678	5	34 174	9	41 028
86	68 519	14	38 975	5	34 174	9	41 438
87	70 484	14	39 505	5	34 430	9	42 072
88	71 819	14	39 799	5	34 589	9	42 415
89	75 575	14	40 061	5	34 589	9	42 777
90 (9. Dezil)	76 332	14	40 475	5	34 589	10	43 347
91	78 150	14	40 863	5	34 589	10	43 877
92	78 938	15	41 445	5	36 127	10	44 076
93	81 641	15	42 062	5	36 127	10	44 930
94	81 932	15	42 125	5	36 351	10	44 930
95	85 074	15	42 607	5	36 737	10	45 444
96	87 066	15	43 170	5	36 737	10	46 220
97	89 675	15	43 485	5	36 737	10	46 652
98	102 700	15	44 111	5	36 737	11	47 511
99	111 635	16	44 637	5	36 737	11	48 235
100	16	45 792	5	38 004	11	49 330
Nachrichtlich:							
Arithmetisches Mittel (Euro).....		45 792		38 004		49 330	
Standardabweichung (Euro).....		22 549		21 850		21 966	
Variationskoeffizient (%).....		49,242		57,495		44,529	
Gini-Koeffizient (%).....		23,600		24,553		21,678	

1 Bruttoverdienste von Teiljahren wurden auf ein Jahr hochgerechnet. Nur Beschäftigungsverhältnisse mit 30 und mehr Arbeitswochen in 2018.

2 Der Prozentwert gibt an, welcher Mindestanteil der Beschäftigungsverhältnisse einen Bruttoverdienst kleiner oder gleich dem Quantil hat.

3 Anzahl der Beschäftigungsverhältnisse mit einem Bruttoverdienst kleiner oder gleich dem Quantil.

4 Arithmetisches Mittel der Bruttoverdienste der Beschäftigungsverhältnisse mit einem Bruttoverdienst kleiner oder gleich dem Quantil.

2.3.11 Parameter der Verteilung nach Bruttojahresverdienst im Jahr 2018

Hessen

A-S Land- und Forstwirtschaft, Fischerei, Produzierendes Gewerbe und Dienstleistungsbereich
Geringfügig entlohnte Beschäftigte

Prozentwert des Quantils ²	Insgesamt ¹			Frauen		Männer	
	Quantil	Beschäfti- gungsverhält- nisse ³	arithm. Mittel Bruttover- dienst ⁴	Beschäfti- gungsverhält- nisse ³	arithm. Mittel Bruttover- dienst ⁴	Beschäfti- gungsverhält- nisse ³	arithm. Mittel Bruttover- dienst ⁴
	Euro	1 000	Euro	1 000	Euro	1 000	Euro
1	537	4	407	2	405	2	409
2	710	7	506	4	503	3	509
3	898	11	605	7	611	4	597
4	1 020	15	705	9	693	7	722
5	1 100	18	768	11	767	8	770
6	1 200	24	860	14	865	10	853
7	1 272	26	894	16	901	10	884
8	1 399	30	944	18	963	11	912
9	1 536	33	1 002	21	1 021	12	970
10 (1. Dezil)	1 644	37	1 061	24	1 086	13	1 017
11	1 738	41	1 119	26	1 150	14	1 064
12	1 853	44	1 174	29	1 201	16	1 125
13	1 953	48	1 231	31	1 247	17	1 202
14	2 078	52	1 286	32	1 287	19	1 285
15	2 160	56	1 349	34	1 338	22	1 367
16	2 243	59	1 395	36	1 377	23	1 423
17	2 340	63	1 451	38	1 432	25	1 479
18	2 400	69	1 533	42	1 519	27	1 554
19	2 458	70	1 548	43	1 532	28	1 572
20 (2. Dezil)	2 546	74	1 597	46	1 596	28	1 598
25 (unteres Quartil)	3 000	94	1 852	58	1 856	36	1 845
30	3 456	114	2 108	71	2 109	44	2 107
35	3 694	129	2 274	77	2 231	52	2 338
40	4 058	148	2 475	88	2 444	59	2 521
45	4 400	166	2 674	99	2 643	67	2 720
50 (Median, Zentralwert)	4 702	184	2 858	110	2 836	74	2 890
55	4 810	203	3 035	123	3 038	80	3 031
60	5 016	221	3 190	136	3 210	86	3 158
65	5 196	240	3 339	148	3 372	92	3 284
70	5 304	258	3 476	160	3 512	98	3 416
75 (oberes Quartil)	5 392	277	3 600	172	3 641	104	3 532
80 (8. Dezil)	5 400	349	3 973	218	4 012	131	3 907
81	5 400	349	3 973	218	4 012	131	3 907
82	5 400	349	3 973	218	4 012	131	3 907
83	5 400	349	3 973	218	4 012	131	3 907
84	5 400	349	3 973	218	4 012	131	3 907
85	5 400	349	3 973	218	4 012	131	3 907
86	5 400	349	3 973	218	4 012	131	3 907
87	5 400	349	3 973	218	4 012	131	3 907
88	5 400	349	3 973	218	4 012	131	3 907
89	5 400	349	3 973	218	4 012	131	3 907
90 (9. Dezil)	5 400	349	3 973	218	4 012	131	3 907
91	5 400	349	3 973	218	4 012	131	3 907
92	5 400	349	3 973	218	4 012	131	3 907
93	5 400	349	3 973	218	4 012	131	3 907
94	5 400	349	3 973	218	4 012	131	3 907
95	5 420	350	3 979	219	4 017	131	3 915
96	5 503	354	3 994	221	4 031	133	3 933
97	5 581	358	4 010	224	4 047	134	3 949
98	5 888	361	4 028	226	4 067	135	3 962
99	6 643	365	4 049	229	4 089	136	3 983
100	369	4 098	231	4 123	138	4 057
Nachrichtlich:							
Arithmetisches Mittel (Euro).....		4 098		4 123		4 057	
Standardabweichung (Euro).....		1 592		1 532		1 688	
Variationskoeffizient (%).....		38,849		37,149		41,602	
Gini-Koeffizient (%).....		20,945		20,067		22,202	

1 Bruttoverdienste von Teiljahren wurden auf ein Jahr hochgerechnet. Nur Beschäftigungsverhältnisse mit 30 und mehr Arbeitswochen in 2018.

2 Der Prozentwert gibt an, welcher Mindestanteil der Beschäftigungsverhältnisse einen Bruttoverdienst kleiner oder gleich dem Quantil hat.

3 Anzahl der Beschäftigungsverhältnisse mit einem Bruttoverdienst kleiner oder gleich dem Quantil.

4 Arithmetisches Mittel der Bruttoverdienste der Beschäftigungsverhältnisse mit einem Bruttoverdienst kleiner oder gleich dem Quantil.

2.4.1 Parameter der Verteilung nach Bruttojahresverdienst ohne Sonderzahlungen im Jahr 2018

Hessen
A-S Land- und Forstwirtschaft, Fischerei, Produzierendes Gewerbe und Dienstleistungsbereich
Insgesamt

Prozentwert des Quantils ²	Insgesamt ¹			Frauen		Männer	
	Quantil	Beschäfti- gungsverhält- nisse ³	arithm. Mittel Bruttover- dienst ⁴	Beschäfti- gungsverhält- nisse ³	arithm. Mittel Bruttover- dienst ⁴	Beschäfti- gungsverhält- nisse ³	arithm. Mittel Bruttover- dienst ⁴
	Euro	1 000	Euro	1 000	Euro	1 000	Euro
1	1 314	29	922	18	939	11	895
2	2 144	57	1 348	36	1 343	22	1 355
3	2 750	86	1 717	54	1 720	33	1 712
4	3 456	118	2 104	73	2 099	45	2 112
5	3 888	143	2 376	86	2 345	57	2 423
6	4 376	172	2 669	103	2 641	69	2 712
7	4 800	213	3 048	130	3 055	83	3 038
8	4 975	230	3 183	142	3 204	88	3 149
9	5 242	258	3 398	160	3 421	99	3 360
10 (1. Dezil)	5 382	287	3 590	179	3 621	108	3 538
11	5 400	363	3 966	227	3 998	136	3 913
12	5 400	363	3 966	227	3 998	136	3 913
13	5 531	373	4 009	233	4 040	140	3 958
14	6 720	402	4 157	252	4 189	150	4 104
15	8 340	431	4 391	270	4 422	161	4 339
16	9 327	459	4 660	285	4 649	174	4 678
17	10 200	489	4 974	305	4 990	184	4 947
18	11 009	516	5 274	325	5 324	192	5 189
19	11 887	545	5 599	343	5 654	202	5 506
20 (2. Dezil)	12 639	574	5 929	361	5 971	213	5 859
25 (unteres Quartil)	16 800	718	7 694	468	7 989	250	7 144
30	20 507	861	9 528	571	9 925	290	8 745
35	23 738	1 004	11 332	657	11 530	347	10 957
40	26 548	1 148	13 054	736	12 985	411	13 177
45	29 450	1 291	14 720	804	14 250	487	15 496
50 (Median, Zentralwert)	32 160	1 434	16 329	870	15 493	565	17 616
55	34 909	1 578	17 899	933	16 724	645	19 598
60	37 441	1 721	19 416	994	17 906	728	21 477
65	40 533	1 865	20 918	1 053	19 095	812	23 283
70	43 795	2 008	22 430	1 110	20 278	898	25 091
75 (oberes Quartil)	47 854	2 152	23 985	1 164	21 458	988	26 963
80 (8. Dezil)	52 748	2 295	25 622	1 217	22 702	1 078	28 917
81	53 980	2 324	25 965	1 226	22 945	1 097	29 341
82	55 200	2 353	26 318	1 236	23 198	1 117	29 773
83	56 422	2 381	26 669	1 246	23 456	1 135	30 196
84	57 786	2 410	27 031	1 255	23 706	1 154	30 647
85	59 040	2 439	27 400	1 264	23 947	1 174	31 118
86	60 624	2 467	27 778	1 272	24 166	1 195	31 622
87	62 502	2 496	28 166	1 280	24 391	1 216	32 137
88	64 358	2 525	28 566	1 288	24 649	1 236	32 647
89	66 306	2 553	28 978	1 296	24 898	1 257	33 186
90 (9. Dezil)	68 443	2 582	29 405	1 304	25 145	1 278	33 750
91	70 800	2 611	29 847	1 312	25 430	1 298	34 310
92	73 476	2 639	30 307	1 319	25 674	1 320	34 935
93	76 800	2 668	30 788	1 325	25 876	1 344	35 631
94	80 405	2 697	31 297	1 330	26 079	1 367	36 372
95	85 105	2 726	31 839	1 336	26 352	1 389	37 115
96	91 212	2 754	32 424	1 342	26 624	1 412	37 936
97	99 771	2 783	33 073	1 347	26 900	1 435	38 866
98	112 128	2 812	33 814	1 353	27 235	1 458	39 917
99	136 001	2 840	34 703	1 357	27 491	1 483	41 300
100	2 869	36 234	1 361	27 924	1 508	43 731
Nachrichtlich:							
Arithmetisches Mittel (Euro).....		36 234		27 924		43 731	
Standardabweichung (Euro).....		29 183		21 943		32 666	
Variationskoeffizient (%).....		80,541		78,582		74,698	
Gini-Koeffizient (%).....		41,818		43,416		37,787	

1 Bruttoverdienste von Teiljahren wurden auf ein Jahr hochgerechnet. Nur Beschäftigungsverhältnisse mit 30 und mehr Arbeitswochen in 2018.

2 Der Prozentwert gibt an, welcher Mindestanteil der Beschäftigungsverhältnisse einen Bruttoverdienst kleiner oder gleich dem Quantil hat.

3 Anzahl der Beschäftigungsverhältnisse mit einem Bruttoverdienst kleiner oder gleich dem Quantil.

4 Arithmetisches Mittel der Bruttoverdienste der Beschäftigungsverhältnisse mit einem Bruttoverdienst kleiner oder gleich dem Quantil.

2.4.3 Parameter der Verteilung nach Bruttojahresverdienst ohne Sonderzahlungen im Jahr 2018

Hessen
A-S Land- und Forstwirtschaft, Fischerei, Produzierendes Gewerbe und Dienstleistungsbereich
Insgesamt ohne Auszubildende

Prozentwert des Quantils ²	Insgesamt ¹			Frauen		Männer	
	Quantil	Beschäfti- gungsverhält- nisse ³	arithm. Mittel Bruttover- dienst ⁴	Beschäfti- gungsverhält- nisse ³	arithm. Mittel Bruttover- dienst ⁴	Beschäfti- gungsverhält- nisse ³	arithm. Mittel Bruttover- dienst ⁴
	Euro	1 000	Euro	1 000	Euro	1 000	Euro
1	1 296	28	914	17	927	11	893
2	2 107	55	1 321	35	1 320	21	1 323
3	2 688	83	1 682	51	1 676	32	1 691
4	3 381	111	2 018	68	1 996	43	2 052
5	3 804	139	2 328	83	2 290	56	2 386
6	4 320	167	2 625	100	2 592	67	2 674
7	4 746	194	2 889	117	2 875	77	2 911
8	4 920	222	3 130	137	3 151	85	3 097
9	5 184	249	3 344	155	3 373	95	3 297
10 (1. Dezil)	5 355	278	3 540	172	3 570	105	3 491
11	5 400	360	3 966	225	3 999	135	3 911
12	5 400	360	3 966	225	3 999	135	3 911
13	5 404	360	3 967	225	4 000	135	3 912
14	6 153	388	4 093	243	4 123	145	4 042
15	8 187	416	4 295	262	4 343	154	4 213
16	9 600	444	4 586	281	4 659	162	4 459
17	10 800	471	4 920	302	5 036	170	4 715
18	12 000	502	5 316	323	5 465	178	5 045
19	13 092	527	5 658	342	5 859	184	5 284
20 (2. Dezil)	14 216	554	6 060	365	6 342	190	5 518
25 (unteres Quartil)	18 600	693	8 155	472	8 640	221	7 121
30	22 041	832	10 190	565	10 559	267	9 409
35	24 877	970	12 090	646	12 191	324	11 888
40	27 759	1 109	13 869	718	13 605	390	14 355
45	30 462	1 247	15 567	784	14 903	463	16 689
50 (Median, Zentralwert)	33 085	1 386	17 187	844	16 104	542	18 873
55	35 695	1 524	18 755	904	17 330	620	20 834
60	38 261	1 663	20 266	964	18 545	699	22 642
65	41 251	1 801	21 763	1 019	19 682	782	24 473
70	44 541	1 940	23 268	1 073	20 857	866	26 256
75 (oberes Quartil)	48 600	2 078	24 817	1 127	22 072	952	28 067
80 (8. Dezil)	53 581	2 217	26 451	1 176	23 290	1 041	30 024
81	54 772	2 245	26 794	1 186	23 530	1 059	30 447
82	55 963	2 272	27 142	1 195	23 784	1 077	30 867
83	57 210	2 300	27 496	1 205	24 045	1 095	31 292
84	58 470	2 328	27 859	1 214	24 292	1 114	31 743
85	59 857	2 356	28 226	1 222	24 527	1 134	32 212
86	61 456	2 383	28 603	1 228	24 724	1 155	32 730
87	63 255	2 411	28 991	1 237	24 986	1 174	33 211
88	65 072	2 439	29 391	1 245	25 228	1 194	33 730
89	67 126	2 466	29 803	1 252	25 481	1 214	34 263
90 (9. Dezil)	69 309	2 494	30 229	1 260	25 730	1 234	34 821
91	71 568	2 522	30 670	1 267	25 984	1 255	35 403
92	74 376	2 550	31 129	1 274	26 231	1 276	36 020
93	77 679	2 577	31 612	1 279	26 421	1 299	36 724
94	81 317	2 605	32 120	1 284	26 636	1 321	37 449
95	86 102	2 633	32 662	1 290	26 899	1 343	38 198
96	92 234	2 660	33 250	1 295	27 165	1 365	39 026
97	100 791	2 688	33 901	1 301	27 471	1 387	39 933
98	113 031	2 716	34 642	1 306	27 790	1 409	40 993
99	137 446	2 744	35 538	1 310	28 043	1 434	42 385
100	2 771	37 078	1 314	28 484	1 458	44 822
Nachrichtlich:							
Arithmetisches Mittel (Euro).....		37 078		28 484		44 822	
Standardabweichung (Euro).....		29 329		22 115		32 681	
Variationskoeffizient (%).....		79,100		77,640		72,913	
Gini-Koeffizient (%).....		40,885		42,829		36,601	

1 Bruttoverdienste von Teiljahren wurden auf ein Jahr hochgerechnet. Nur Beschäftigungsverhältnisse mit 30 und mehr Arbeitswochen in 2018.

2 Der Prozentwert gibt an, welcher Mindestanteil der Beschäftigungsverhältnisse einen Bruttoverdienst kleiner oder gleich dem Quantil hat.

3 Anzahl der Beschäftigungsverhältnisse mit einem Bruttoverdienst kleiner oder gleich dem Quantil.

4 Arithmetisches Mittel der Bruttoverdienste der Beschäftigungsverhältnisse mit einem Bruttoverdienst kleiner oder gleich dem Quantil.

2.4.4 Parameter der Verteilung nach Bruttojahresverdienst ohne Sonderzahlungen im Jahr 2018

Hessen
A-S Land- und Forstwirtschaft, Fischerei, Produzierendes Gewerbe und Dienstleistungsbereich
Vollzeitbeschäftigte

Prozentwert des Quantils ²	Insgesamt ¹			Frauen		Männer	
	Quantil	Beschäfti- gungsverhält- nisse ³	arithm. Mittel Bruttover- dienst ⁴	Beschäfti- gungsverhält- nisse ³	arithm. Mittel Bruttover- dienst ⁴	Beschäfti- gungsverhält- nisse ³	arithm. Mittel Bruttover- dienst ⁴
	Euro	1 000	Euro	1 000	Euro	1 000	Euro
1	18 953	17	17 561	6	17 544	10	17 570
2	20 400	35	18 717	16	18 909	19	18 557
3	21 240	49	19 342	21	19 378	28	19 316
4	22 026	66	19 916	27	19 878	39	19 941
5	22 800	84	20 464	34	20 395	50	20 511
6	23 411	99	20 862	41	20 880	58	20 849
7	24 000	116	21 289	47	21 237	69	21 324
8	24 574	132	21 653	54	21 634	78	21 667
9	25 164	148	22 008	60	21 964	88	22 038
10 (1. Dezil)	25 779	165	22 352	65	22 227	99	22 433
11	26 388	181	22 690	71	22 553	110	22 779
12	26 832	197	23 012	77	22 864	120	23 107
13	27 422	214	23 331	82	23 135	132	23 454
14	27 943	230	23 643	88	23 422	143	23 779
15	28 473	247	23 947	93	23 691	154	24 102
16	28 842	263	24 240	98	23 934	165	24 420
17	29 350	280	24 526	102	24 150	178	24 742
18	29 816	296	24 806	108	24 427	189	25 022
19	30 170	313	25 079	114	24 720	199	25 284
20 (2. Dezil)	30 635	329	25 349	118	24 949	211	25 573
25 (unteres Quartil)	32 737	411	26 615	144	26 169	267	26 856
30	34 800	494	27 815	171	27 345	323	28 063
35	36 521	576	28 935	200	28 552	376	29 138
40	38 467	658	30 001	230	29 735	428	30 143
45	40 578	740	31 054	257	30 761	483	31 209
50 (Median, Zentralwert)	42 716	823	32 110	284	31 782	539	32 283
55	45 142	905	33 183	308	32 743	596	33 410
60	48 000	988	34 311	337	33 914	651	34 517
65	51 129	1 069	35 467	363	35 053	706	35 681
70	54 804	1 152	36 711	388	36 187	763	36 977
75 (oberes Quartil)	58 823	1 234	38 050	412	37 381	822	38 385
80 (8. Dezil)	64 178	1 316	39 507	433	38 567	883	39 968
81	65 322	1 332	39 818	438	38 826	895	40 303
82	66 616	1 349	40 137	442	39 077	907	40 653
83	67 892	1 365	40 464	446	39 324	920	41 016
84	69 403	1 382	40 799	450	39 591	932	41 382
85	70 757	1 398	41 142	454	39 894	944	41 743
86	72 290	1 415	41 497	458	40 176	956	42 130
87	74 253	1 431	41 861	461	40 390	970	42 560
88	76 252	1 448	42 240	464	40 596	983	43 016
89	78 183	1 464	42 634	467	40 780	998	43 501
90 (9. Dezil)	80 500	1 481	43 041	470	41 042	1 011	43 970
91	83 238	1 497	43 468	473	41 331	1 024	44 455
92	86 328	1 513	43 916	477	41 640	1 037	44 962
93	89 991	1 530	44 394	480	41 943	1 050	45 514
94	94 718	1 546	44 901	483	42 252	1 064	46 103
95	99 777	1 563	45 452	485	42 576	1 077	46 748
96	106 226	1 579	46 052	488	42 933	1 091	47 447
97	115 574	1 596	46 713	491	43 342	1 104	48 213
98	128 520	1 612	47 479	493	43 593	1 119	49 191
99	157 518	1 629	48 434	495	44 036	1 134	50 355
100	1 645	50 108	497	44 764	1 148	52 424
Nachrichtlich:							
Arithmetisches Mittel (Euro).....		50 108		44 764		52 424	
Standardabweichung (Euro).....		29 040		22 390		31 205	
Variationskoeffizient (%).....		57,954		50,019		59,523	
Gini-Koeffizient (%).....		27,481		25,173		28,081	

¹ Bruttoverdienste von Teiljahren wurden auf ein Jahr hochgerechnet. Nur Beschäftigungsverhältnisse mit 30 und mehr Arbeitswochen in 2018.

² Der Prozentwert gibt an, welcher Mindestanteil der Beschäftigungsverhältnisse einen Bruttoverdienst kleiner oder gleich dem Quantil hat.

³ Anzahl der Beschäftigungsverhältnisse mit einem Bruttoverdienst kleiner oder gleich dem Quantil.

⁴ Arithmetisches Mittel der Bruttoverdienste der Beschäftigungsverhältnisse mit einem Bruttoverdienst kleiner oder gleich dem Quantil.

2.4.5 Parameter der Verteilung nach Bruttojahresverdienst ohne Sonderzahlungen im Jahr 2018

Hessen
A-S Land- und Forstwirtschaft, Fischerei, Produzierendes Gewerbe und Dienstleistungsbereich
Vollzeitbeschäftigte - SV-Beschäftigte

Prozentwert des Quantils ²	Insgesamt ¹			Frauen		Männer	
	Quantil	Beschäfti- gungsverhält- nisse ³	arithm. Mittel Bruttover- dienst ⁴	Beschäfti- gungsverhält- nisse ³	arithm. Mittel Bruttover- dienst ⁴	Beschäfti- gungsverhält- nisse ³	arithm. Mittel Bruttover- dienst ⁴
	Euro	1 000	Euro	1 000	Euro	1 000	Euro
1	18 880	15	17 513	6	17 464	10	17 542
2	20 239	31	18 528	13	18 661	17	18 423
3	21 086	46	19 237	20	19 293	26	19 194
4	21 758	61	19 793	26	19 774	36	19 808
5	22 559	77	20 270	31	20 192	46	20 323
6	23 177	92	20 701	37	20 652	55	20 734
7	23 794	107	21 100	44	21 090	63	21 107
8	24 291	123	21 466	50	21 440	72	21 484
9	24 805	138	21 808	57	21 814	81	21 804
10 (1. Dezil)	25 344	153	22 135	62	22 078	91	22 174
11	25 966	169	22 457	67	22 325	102	22 543
12	26 400	184	22 773	73	22 646	112	22 856
13	26 981	199	23 072	78	22 919	122	23 171
14	27 521	215	23 374	83	23 162	132	23 505
15	28 005	230	23 663	88	23 425	143	23 809
16	28 497	245	23 948	93	23 689	153	24 106
17	28 850	261	24 228	97	23 920	164	24 411
18	29 338	276	24 498	101	24 129	175	24 711
19	29 768	292	24 764	106	24 386	185	24 981
20 (2. Dezil)	30 117	307	25 024	112	24 663	195	25 230
25 (unteres Quartil)	32 200	384	26 254	136	25 827	248	26 489
30	34 247	460	27 414	160	26 950	300	27 662
35	36 000	539	28 545	187	28 120	352	28 771
40	37 740	614	29 559	214	29 242	399	29 730
45	39 727	690	30 575	241	30 266	450	30 741
50 (Median, Zentralwert)	41 871	767	31 599	265	31 238	502	31 790
55	44 118	844	32 630	291	32 276	553	32 816
60	46 757	921	33 695	314	33 230	607	33 935
65	49 932	997	34 818	340	34 385	657	35 042
70	53 623	1 074	36 024	363	35 488	711	36 298
75 (oberes Quartil)	57 986	1 151	37 337	384	36 612	766	37 701
80 (8. Dezil)	63 375	1 227	38 782	402	37 672	825	39 323
81	64 719	1 243	39 094	407	37 947	836	39 651
82	66 000	1 258	39 416	410	38 168	848	40 019
83	67 471	1 273	39 744	414	38 439	860	40 372
84	68 972	1 289	40 082	417	38 658	872	40 764
85	70 446	1 304	40 431	421	38 979	883	41 124
86	72 100	1 319	40 790	424	39 229	895	41 531
87	74 025	1 335	41 161	428	39 477	907	41 955
88	75 972	1 350	41 548	430	39 694	920	42 415
89	78 048	1 365	41 945	432	39 863	933	42 910
90 (9. Dezil)	80 445	1 381	42 360	435	40 097	946	43 400
91	83 205	1 396	42 794	438	40 398	958	43 889
92	86 333	1 411	43 250	441	40 709	970	44 405
93	90 000	1 427	43 737	444	41 011	983	44 968
94	94 792	1 442	44 250	447	41 323	996	45 562
95	99 958	1 458	44 810	449	41 679	1 008	46 205
96	106 302	1 473	45 413	452	42 040	1 021	46 907
97	115 776	1 488	46 086	455	42 471	1 033	47 677
98	128 515	1 503	46 858	456	42 728	1 047	48 658
99	157 518	1 519	47 820	459	43 184	1 060	49 824
100	1 534	49 494	461	43 894	1 074	51 895
Nachrichtlich:							
Arithmetisches Mittel (Euro).....		49 494		43 894		51 895	
Standardabweichung (Euro).....		29 142		22 325		31 314	
Variationskoeffizient (%).....		58,881		50,861		60,341	
Gini-Koeffizient (%).....		27,227		24,186		28,008	

¹ Bruttoverdienste von Teiljahren wurden auf ein Jahr hochgerechnet. Nur Beschäftigungsverhältnisse mit 30 und mehr Arbeitswochen in 2018.

² Der Prozentwert gibt an, welcher Mindestanteil der Beschäftigungsverhältnisse einen Bruttoverdienst kleiner oder gleich dem Quantil hat.

³ Anzahl der Beschäftigungsverhältnisse mit einem Bruttoverdienst kleiner oder gleich dem Quantil.

⁴ Arithmetisches Mittel der Bruttoverdienste der Beschäftigungsverhältnisse mit einem Bruttoverdienst kleiner oder gleich dem Quantil.

2.4.6 Parameter der Verteilung nach Bruttojahresverdienst ohne Sonderzahlungen im Jahr 2018

Hessen
A-S Land- und Forstwirtschaft, Fischerei, Produzierendes Gewerbe und Dienstleistungsbereich
Vollzeitbeschäftigte - Beamte

Prozentwert des Quantils ²	Insgesamt ¹			Frauen		Männer	
	Quantil	Beschäfti- gungsverhält- nisse ³	arithm. Mittel Bruttover- dienst ⁴	Beschäfti- gungsverhält- nisse ³	arithm. Mittel Bruttover- dienst ⁴	Beschäfti- gungsverhält- nisse ³	arithm. Mittel Bruttover- dienst ⁴
	Euro	1 000	Euro	1 000	Euro	1 000	Euro
1	27 765	1	26 626	0	26 766	1	26 593
2	30 013	2	27 794	0	28 082	1	27 703
3	31 516	3	28 808	1	29 239	2	28 653
4	32 258	4	29 552	1	29 747	3	29 487
5	32 570	5	30 125	1	30 591	3	29 934
6	33 097	6	30 609	2	31 195	4	30 329
7	34 008	7	31 000	2	31 483	5	30 775
8	34 436	8	31 415	2	31 779	5	31 251
9	34 750	9	31 751	3	32 041	6	31 623
10 (1. Dezil)	35 277	10	32 103	3	32 364	7	31 987
11	35 923	10	32 394	3	32 714	7	32 247
12	36 691	11	32 728	3	32 895	8	32 655
13	37 385	12	33 063	4	33 198	9	33 005
14	38 175	13	33 393	4	33 520	9	33 338
15	39 026	14	33 746	4	33 958	10	33 652
16	39 481	15	34 109	5	34 393	10	33 980
17	40 248	16	34 439	5	34 666	11	34 336
18	40 895	17	34 770	5	35 026	12	34 652
19	41 164	18	35 099	6	35 586	12	34 861
20 (2. Dezil)	41 645	19	35 419	6	35 891	13	35 188
25 (unteres Quartil)	44 180	24	36 926	8	37 447	16	36 661
30	46 608	28	38 344	10	38 730	19	38 151
35	48 836	33	39 696	11	40 041	22	39 523
40	50 465	38	40 919	13	41 304	25	40 722
45	51 891	43	42 053	15	42 522	28	41 808
50 (Median, Zentralwert)	53 412	47	43 094	17	43 705	31	42 764
55	55 281	52	44 117	18	44 718	34	43 791
60	57 101	57	45 123	21	45 968	36	44 643
65	58 970	62	46 118	22	46 948	39	45 644
70	61 201	66	47 119	24	47 868	42	46 693
75 (oberes Quartil)	63 234	71	48 130	26	49 133	45	47 538
80 (8. Dezil)	65 614	76	49 152	28	50 061	48	48 618
81	66 469	77	49 364	29	50 274	48	48 827
82	67 233	78	49 566	29	50 435	49	49 056
83	67 834	79	49 809	29	50 671	50	49 303
84	68 598	80	50 006	30	50 865	50	49 501
85	69 212	81	50 222	30	51 073	51	49 722
86	69 475	82	50 455	30	51 323	51	49 943
87	70 146	83	50 669	31	51 529	52	50 162
88	71 056	84	50 895	31	51 722	53	50 409
89	72 350	84	51 131	31	51 862	53	50 703
90 (9. Dezil)	74 877	85	51 380	31	52 025	54	51 005
91	76 686	86	51 661	32	52 326	55	51 274
92	78 285	87	51 940	32	52 583	55	51 565
93	79 489	88	52 222	32	52 876	56	51 842
94	81 370	89	52 526	33	53 082	57	52 204
95	84 077	90	52 846	33	53 329	57	52 567
96	86 664	91	53 178	33	53 524	58	52 980
97	88 545	92	53 537	33	53 784	59	53 396
98	94 175	93	53 914	34	53 993	59	53 868
99	102 814	94	54 361	34	54 361	60	54 360
100	95	55 011	34	54 629	61	55 226
Nachrichtlich:							
Arithmetisches Mittel (Euro).....		55 011		54 629		55 226	
Standardabweichung (Euro).....		15 898		14 061		16 836	
Variationskoeffizient (%).....		28,900		25,739		30,485	
Gini-Koeffizient (%).....		20,350		19,437		20,496	

1 Bruttoverdienste von Teiljahren wurden auf ein Jahr hochgerechnet. Nur Beschäftigungsverhältnisse mit 30 und mehr Arbeitswochen in 2018.

2 Der Prozentwert gibt an, welcher Mindestanteil der Beschäftigungsverhältnisse einen Bruttoverdienst kleiner oder gleich dem Quantil hat.

3 Anzahl der Beschäftigungsverhältnisse mit einem Bruttoverdienst kleiner oder gleich dem Quantil.

4 Arithmetisches Mittel der Bruttoverdienste der Beschäftigungsverhältnisse mit einem Bruttoverdienst kleiner oder gleich dem Quantil.

2.5.1 Parameter der Verteilung nach Sonderzahlungen im Jahr 2018

Hessen
A-S Land- und Forstwirtschaft, Fischerei, Produzierendes Gewerbe und Dienstleistungsbereich
Insgesamt

Prozentwert des Quantils ²	Insgesamt ¹			Frauen		Männer	
	Quantil	Beschäfti- gungsverhält- nisse ³	arithm. Mittel Sonder- zahlungen ⁴	Beschäfti- gungsverhält- nisse ³	arithm. Mittel Sonder- zahlungen ⁴	Beschäfti- gungsverhält- nisse ³	arithm. Mittel Sonder- zahlungen ⁴
	Euro	1 000	Euro	1 000	Euro	1 000	Euro
1	0	1 044	0	555	0	489	0
2	0	1 044	0	555	0	489	0
3	0	1 044	0	555	0	489	0
4	0	1 044	0	555	0	489	0
5	0	1 044	0	555	0	489	0
6	0	1 044	0	555	0	489	0
7	0	1 044	0	555	0	489	0
8	0	1 044	0	555	0	489	0
9	0	1 044	0	555	0	489	0
10 (1. Dezil)	0	1 044	0	555	0	489	0
11	0	1 044	0	555	0	489	0
12	0	1 044	0	555	0	489	0
13	0	1 044	0	555	0	489	0
14	0	1 044	0	555	0	489	0
15	0	1 044	0	555	0	489	0
16	0	1 044	0	555	0	489	0
17	0	1 044	0	555	0	489	0
18	0	1 044	0	555	0	489	0
19	0	1 044	0	555	0	489	0
20 (2. Dezil)	0	1 044	0	555	0	489	0
25 (unteres Quartil)	0	1 044	0	555	0	489	0
30	0	1 044	0	555	0	489	0
35	0	1 044	0	555	0	489	0
40	300	1 149	16	603	14	546	19
45	729	1 291	71	674	66	617	77
50 (Median, Zentralwert)	1 165	1 435	160	748	154	687	165
55	1 653	1 578	273	831	281	747	265
60	2 175	1 721	410	920	438	802	378
65	2 669	1 865	565	1 006	609	858	513
70	3 131	2 008	732	1 087	778	922	677
75 (oberes Quartil)	3 715	2 152	911	1 153	930	999	888
80 (8. Dezil)	4 567	2 295	1 111	1 207	1 072	1 088	1 155
81	4 784	2 324	1 155	1 217	1 100	1 107	1 216
82	5 000	2 354	1 203	1 226	1 130	1 128	1 282
83	5 247	2 381	1 248	1 234	1 154	1 148	1 349
84	5 464	2 410	1 297	1 242	1 182	1 168	1 419
85	5 741	2 439	1 348	1 250	1 212	1 188	1 491
86	6 057	2 467	1 401	1 258	1 241	1 209	1 566
87	6 489	2 496	1 457	1 266	1 272	1 230	1 646
88	6 909	2 525	1 516	1 274	1 308	1 250	1 729
89	7 341	2 553	1 579	1 283	1 345	1 271	1 815
90 (9. Dezil)	7 859	2 582	1 646	1 290	1 380	1 292	1 911
91	8 478	2 611	1 717	1 298	1 423	1 313	2 009
92	9 231	2 639	1 795	1 307	1 473	1 333	2 111
93	10 078	2 668	1 879	1 314	1 519	1 354	2 230
94	11 185	2 697	1 972	1 322	1 572	1 375	2 358
95	12 613	2 725	2 076	1 330	1 636	1 395	2 496
96	15 008	2 754	2 198	1 338	1 709	1 416	2 661
97	18 770	2 783	2 348	1 345	1 784	1 438	2 876
98	24 726	2 812	2 543	1 352	1 878	1 460	3 158
99	39 603	2 840	2 829	1 356	1 970	1 484	3 615
100	2 869	3 742	1 361	2 207	1 508	5 126
Nachrichtlich:							
Arithmetisches Mittel (Euro).....		3 742		2 207		5 126	
Standardabweichung (Euro).....		16 046		6 712		21 096	
Variationskoeffizient (%).....		428,846		304,174		411,525	
Gini-Koeffizient (%).....		78,462		76,448		76,799	

1 Sonderzahlungen von Teiljahren wurden auf ein Jahr hochgerechnet. Nur Beschäftigungsverhältnisse mit 30 und mehr Arbeitswochen in 2018.

2 Der Prozentwert gibt an, welcher Mindestanteil der Beschäftigungsverhältnisse Sonderzahlungen kleiner oder gleich dem Quantil hat.

3 Anzahl der Beschäftigungsverhältnisse mit Sonderzahlungen kleiner oder gleich dem Quantil.

4 Arithmetisches Mittel der Sonderzahlungen der Beschäftigungsverhältnisse mit Sonderzahlungen kleiner oder gleich dem Quantil.

2.5.3 Parameter der Verteilung nach Sonderzahlungen im Jahr 2018

Hessen
A-S Land- und Forstwirtschaft, Fischerei, Produzierendes Gewerbe und Dienstleistungsbereich
Insgesamt ohne Auszubildende

Prozentwert des Quantils ²	Insgesamt ¹			Frauen		Männer	
	Quantil	Beschäfti- gungsverhält- nisse ³	arithm. Mittel Sonder- zahlungen ⁴	Beschäfti- gungsverhält- nisse ³	arithm. Mittel Sonder- zahlungen ⁴	Beschäfti- gungsverhält- nisse ³	arithm. Mittel Sonder- zahlungen ⁴
	Euro	1 000	Euro	1 000	Euro	1 000	Euro
1	0	1 009	0	537	0	471	0
2	0	1 009	0	537	0	471	0
3	0	1 009	0	537	0	471	0
4	0	1 009	0	537	0	471	0
5	0	1 009	0	537	0	471	0
6	0	1 009	0	537	0	471	0
7	0	1 009	0	537	0	471	0
8	0	1 009	0	537	0	471	0
9	0	1 009	0	537	0	471	0
10 (1. Dezil)	0	1 009	0	537	0	471	0
11	0	1 009	0	537	0	471	0
12	0	1 009	0	537	0	471	0
13	0	1 009	0	537	0	471	0
14	0	1 009	0	537	0	471	0
15	0	1 009	0	537	0	471	0
16	0	1 009	0	537	0	471	0
17	0	1 009	0	537	0	471	0
18	0	1 009	0	537	0	471	0
19	0	1 009	0	537	0	471	0
20 (2. Dezil)	0	1 009	0	537	0	471	0
25 (unteres Quartil)	0	1 009	0	537	0	471	0
30	0	1 009	0	537	0	471	0
35	0	1 009	0	537	0	471	0
40	318	1 109	17	584	14	525	19
45	762	1 247	75	653	70	594	81
50 (Median, Zentralwert)	1 264	1 386	170	725	165	661	176
55	1 785	1 524	294	808	307	716	280
60	2 300	1 664	441	896	476	768	400
65	2 776	1 801	601	978	649	824	544
70	3 230	1 940	773	1 053	817	887	719
75 (oberes Quartil)	3 835	2 078	955	1 117	971	962	938
80 (8. Dezil)	4 712	2 217	1 161	1 166	1 109	1 051	1 219
81	4 931	2 245	1 206	1 175	1 138	1 069	1 282
82	5 140	2 272	1 253	1 184	1 166	1 088	1 347
83	5 396	2 300	1 301	1 192	1 194	1 108	1 417
84	5 610	2 328	1 351	1 199	1 219	1 129	1 492
85	5 901	2 356	1 403	1 208	1 251	1 148	1 563
86	6 239	2 383	1 457	1 215	1 281	1 168	1 641
87	6 658	2 411	1 515	1 223	1 313	1 188	1 722
88	7 067	2 439	1 575	1 230	1 348	1 208	1 807
89	7 545	2 466	1 640	1 239	1 386	1 228	1 895
90 (9. Dezil)	8 062	2 494	1 708	1 246	1 424	1 248	1 991
91	8 693	2 522	1 781	1 254	1 469	1 268	2 090
92	9 449	2 550	1 860	1 262	1 517	1 288	2 197
93	10 342	2 577	1 947	1 269	1 566	1 308	2 316
94	11 422	2 605	2 041	1 277	1 620	1 328	2 447
95	13 000	2 633	2 148	1 285	1 689	1 348	2 586
96	15 478	2 660	2 273	1 292	1 757	1 368	2 760
97	19 272	2 688	2 427	1 299	1 835	1 389	2 980
98	25 228	2 716	2 626	1 305	1 933	1 410	3 267
99	40 038	2 744	2 919	1 309	2 021	1 434	3 739
100	2 771	3 849	1 314	2 263	1 458	5 279
Nachrichtlich:							
Arithmetisches Mittel (Euro).....		3 849		2 263		5 279	
Standardabweichung (Euro).....		16 315		6 823		21 443	
Variationskoeffizient (%).....		423,854		301,462		406,230	
Gini-Koeffizient (%).....		77,938		76,052		76,126	

1 Sonderzahlungen von Teiljahren wurden auf ein Jahr hochgerechnet. Nur Beschäftigungsverhältnisse mit 30 und mehr Arbeitswochen in 2018.

2 Der Prozentwert gibt an, welcher Mindestanteil der Beschäftigungsverhältnisse Sonderzahlungen kleiner oder gleich dem Quantil hat.

3 Anzahl der Beschäftigungsverhältnisse mit Sonderzahlungen kleiner oder gleich dem Quantil.

4 Arithmetisches Mittel der Sonderzahlungen der Beschäftigungsverhältnisse mit Sonderzahlungen kleiner oder gleich dem Quantil.

2.5.4 Parameter der Verteilung nach Sonderzahlungen im Jahr 2018

Hessen
A-S Land- und Forstwirtschaft, Fischerei, Produzierendes Gewerbe und Dienstleistungsbereich
Vollzeitbeschäftigte

Prozentwert des Quantils ²	Insgesamt ¹			Frauen		Männer	
	Quantil	Beschäfti- gungsverhält- nisse ³	arithm. Mittel Sonder- zahlungen ⁴	Beschäfti- gungsverhält- nisse ³	arithm. Mittel Sonder- zahlungen ⁴	Beschäfti- gungsverhält- nisse ³	arithm. Mittel Sonder- zahlungen ⁴
	Euro	1 000	Euro	1 000	Euro	1 000	Euro
1	0	388	0	125	0	263	0
2	0	388	0	125	0	263	0
3	0	388	0	125	0	263	0
4	0	388	0	125	0	263	0
5	0	388	0	125	0	263	0
6	0	388	0	125	0	263	0
7	0	388	0	125	0	263	0
8	0	388	0	125	0	263	0
9	0	388	0	125	0	263	0
10 (1. Dezil)	0	388	0	125	0	263	0
11	0	388	0	125	0	263	0
12	0	388	0	125	0	263	0
13	0	388	0	125	0	263	0
14	0	388	0	125	0	263	0
15	0	388	0	125	0	263	0
16	0	388	0	125	0	263	0
17	0	388	0	125	0	263	0
18	0	388	0	125	0	263	0
19	0	388	0	125	0	263	0
20 (2. Dezil)	0	388	0	125	0	263	0
25 (unteres Quartil)	196	411	7	133	7	279	7
30	621	494	73	156	68	338	75
35	1 163	578	193	178	174	399	202
40	1 801	658	352	201	325	457	363
45	2 394	740	547	234	578	506	533
50 (Median, Zentralwert)	2 844	823	756	269	845	554	713
55	3 194	905	961	306	1 107	599	886
60	3 593	987	1 163	338	1 322	649	1 081
65	4 098	1 069	1 368	367	1 520	702	1 289
70	4 750	1 152	1 586	390	1 686	762	1 535
75 (oberes Quartil)	5 500	1 234	1 823	408	1 844	826	1 813
80 (8. Dezil)	6 667	1 316	2 085	426	2 021	890	2 116
81	6 967	1 333	2 144	430	2 062	903	2 184
82	7 234	1 349	2 204	433	2 102	915	2 252
83	7 558	1 365	2 266	438	2 154	928	2 319
84	7 868	1 382	2 331	441	2 198	941	2 394
85	8 240	1 398	2 399	445	2 246	953	2 470
86	8 694	1 415	2 469	449	2 307	965	2 544
87	9 166	1 431	2 544	454	2 370	978	2 624
88	9 693	1 448	2 622	458	2 433	990	2 709
89	10 285	1 464	2 704	461	2 485	1 003	2 805
90 (9. Dezil)	10 997	1 481	2 792	465	2 559	1 015	2 899
91	11 738	1 497	2 886	469	2 629	1 028	3 004
92	12 810	1 513	2 988	474	2 725	1 040	3 108
93	14 263	1 530	3 101	477	2 812	1 052	3 233
94	16 052	1 546	3 229	481	2 906	1 065	3 375
95	18 481	1 563	3 376	485	3 005	1 078	3 543
96	21 880	1 579	3 551	488	3 127	1 091	3 740
97	26 753	1 596	3 762	491	3 244	1 105	3 992
98	35 252	1 612	4 035	493	3 364	1 119	4 331
99	55 372	1 629	4 435	495	3 563	1 133	4 817
100	1 645	5 653	497	3 958	1 148	6 388
Nachrichtlich:							
Arithmetisches Mittel (Euro).....		5 653		3 958		6 388	
Standardabweichung (Euro).....		20 658		10 061		23 792	
Variationskoeffizient (%).....		365,419		254,169		372,458	
Gini-Koeffizient (%).....		69,102		62,892		70,767	

¹ Sonderzahlungen von Teiljahren wurden auf ein Jahr hochgerechnet. Nur Beschäftigungsverhältnisse mit 30 und mehr Arbeitswochen in 2018.

² Der Prozentwert gibt an, welcher Mindestanteil der Beschäftigungsverhältnisse Sonderzahlungen kleiner oder gleich dem Quantil hat.

³ Anzahl der Beschäftigungsverhältnisse mit Sonderzahlungen kleiner oder gleich dem Quantil.

⁴ Arithmetisches Mittel der Sonderzahlungen der Beschäftigungsverhältnisse mit Sonderzahlungen kleiner oder gleich dem Quantil.

2.5.5 Parameter der Verteilung nach Sonderzahlungen im Jahr 2018

Hessen

A-S Land- und Forstwirtschaft, Fischerei, Produzierendes Gewerbe und Dienstleistungsbereich
Vollzeitbeschäftigte - SV-Beschäftigte

Prozentwert des Quantils ²	Insgesamt ¹			Frauen		Männer	
	Quantil	Beschäfti- gungsverhält- nisse ³	arithm. Mittel Sonder- zahlungen ⁴	Beschäfti- gungsverhält- nisse ³	arithm. Mittel Sonder- zahlungen ⁴	Beschäfti- gungsverhält- nisse ³	arithm. Mittel Sonder- zahlungen ⁴
	Euro	1 000	Euro	1 000	Euro	1 000	Euro
1	0	295	0	92	0	203	0
2	0	295	0	92	0	203	0
3	0	295	0	92	0	203	0
4	0	295	0	92	0	203	0
5	0	295	0	92	0	203	0
6	0	295	0	92	0	203	0
7	0	295	0	92	0	203	0
8	0	295	0	92	0	203	0
9	0	295	0	92	0	203	0
10 (1. Dezil)	0	295	0	92	0	203	0
11	0	295	0	92	0	203	0
12	0	295	0	92	0	203	0
13	0	295	0	92	0	203	0
14	0	295	0	92	0	203	0
15	0	295	0	92	0	203	0
16	0	295	0	92	0	203	0
17	0	295	0	92	0	203	0
18	0	295	0	92	0	203	0
19	0	295	0	92	0	203	0
20 (2. Dezil)	153	307	4	96	3	211	4
25 (unteres Quartil)	600	388	82	119	78	269	84
30	1 079	460	202	138	180	323	211
35	1 663	538	369	161	352	377	376
40	2 251	614	567	188	587	425	558
45	2 700	691	781	221	870	470	739
50 (Median, Zentralwert)	3 031	767	990	255	1 135	513	918
55	3 400	844	1 193	288	1 374	556	1 099
60	3 808	921	1 393	317	1 579	604	1 295
65	4 344	997	1 598	341	1 753	656	1 517
70	5 000	1 076	1 823	361	1 915	715	1 776
75 (oberes Quartil)	5 749	1 151	2 053	378	2 068	773	2 045
80 (8. Dezil)	6 974	1 227	2 320	394	2 243	833	2 356
81	7 226	1 243	2 379	397	2 285	845	2 423
82	7 536	1 258	2 439	401	2 336	857	2 488
83	7 819	1 273	2 502	405	2 379	869	2 560
84	8 165	1 289	2 568	408	2 429	881	2 633
85	8 555	1 304	2 636	412	2 485	892	2 705
86	9 010	1 319	2 708	416	2 550	903	2 780
87	9 477	1 335	2 784	420	2 607	915	2 864
88	10 000	1 350	2 863	423	2 661	927	2 955
89	10 602	1 365	2 945	427	2 721	939	3 047
90 (9. Dezil)	11 337	1 381	3 034	430	2 796	950	3 142
91	12 129	1 396	3 129	435	2 882	961	3 241
92	13 299	1 411	3 233	439	2 971	973	3 351
93	14 836	1 427	3 349	442	3 055	985	3 481
94	16 589	1 442	3 480	446	3 166	996	3 621
95	19 246	1 458	3 632	449	3 253	1 009	3 800
96	22 500	1 473	3 811	452	3 384	1 021	4 001
97	27 429	1 488	4 026	454	3 492	1 034	4 261
98	36 000	1 504	4 305	456	3 613	1 047	4 606
99	55 942	1 519	4 704	459	3 823	1 060	5 085
100	1 534	5 949	461	4 222	1 074	6 690
Nachrichtlich:							
Arithmetisches Mittel (Euro).....		5 949		4 222		6 690	
Standardabweichung (Euro).....		21 166		10 220		24 362	
Variationskoeffizient (%).....		355,792		242,073		364,178	
Gini-Koeffizient (%).....		70,275		62,121		72,316	

¹ Sonderzahlungen von Teiljahren wurden auf ein Jahr hochgerechnet. Nur Beschäftigungsverhältnisse mit 30 und mehr Arbeitswochen in 2018.

² Der Prozentwert gibt an, welcher Mindestanteil der Beschäftigungsverhältnisse Sonderzahlungen kleiner oder gleich dem Quantil hat.

³ Anzahl der Beschäftigungsverhältnisse mit Sonderzahlungen kleiner oder gleich dem Quantil.

⁴ Arithmetisches Mittel der Sonderzahlungen der Beschäftigungsverhältnisse mit Sonderzahlungen kleiner oder gleich dem Quantil.

2.5.6 Parameter der Verteilung nach Sonderzahlungen im Jahr 2018

Hessen
A-S Land- und Forstwirtschaft, Fischerei, Produzierendes Gewerbe und Dienstleistungsbereich
Vollzeitbeschäftigte - Beamte

Prozentwert des Quantils ²	Insgesamt ¹			Frauen		Männer	
	Quantil	Beschäfti- gungsverhält- nisse ³	arithm. Mittel Sonder- zahlungen ⁴	Beschäfti- gungsverhält- nisse ³	arithm. Mittel Sonder- zahlungen ⁴	Beschäfti- gungsverhält- nisse ³	arithm. Mittel Sonder- zahlungen ⁴
	Euro	1 000	Euro	1 000	Euro	1 000	Euro
1	0	85	0	32	0	53	0
2	0	85	0	32	0	53	0
3	0	85	0	32	0	53	0
4	0	85	0	32	0	53	0
5	0	85	0	32	0	53	0
6	0	85	0	32	0	53	0
7	0	85	0	32	0	53	0
8	0	85	0	32	0	53	0
9	0	85	0	32	0	53	0
10 (1. Dezil)	0	85	0	32	0	53	0
11	0	85	0	32	0	53	0
12	0	85	0	32	0	53	0
13	0	85	0	32	0	53	0
14	0	85	0	32	0	53	0
15	0	85	0	32	0	53	0
16	0	85	0	32	0	53	0
17	0	85	0	32	0	53	0
18	0	85	0	32	0	53	0
19	0	85	0	32	0	53	0
20 (2. Dezil)	0	85	0	32	0	53	0
25 (unteres Quartil)	0	85	0	32	0	53	0
30	0	85	0	32	0	53	0
35	0	85	0	32	0	53	0
40	0	85	0	32	0	53	0
45	0	85	0	32	0	53	0
50 (Median, Zentralwert)	0	85	0	32	0	53	0
55	0	85	0	32	0	53	0
60	0	85	0	32	0	53	0
65	0	85	0	32	0	53	0
70	0	85	0	32	0	53	0
75 (oberes Quartil)	0	85	0	32	0	53	0
80 (8. Dezil)	0	85	0	32	0	53	0
81	0	85	0	32	0	53	0
82	0	85	0	32	0	53	0
83	0	85	0	32	0	53	0
84	0	85	0	32	0	53	0
85	0	85	0	32	0	53	0
86	0	85	0	32	0	53	0
87	0	85	0	32	0	53	0
88	0	85	0	32	0	53	0
89	0	85	0	32	0	53	0
90 (9. Dezil)	167	90	9	33	7	57	11
91	167	90	9	33	7	57	11
92	167	90	9	33	7	57	11
93	167	90	9	33	7	57	11
94	167	90	9	33	7	57	11
95	167	90	9	33	7	57	11
96	250	94	17	34	10	60	21
97	250	94	17	34	10	60	21
98	250	94	17	34	10	60	21
99	637	94	19	34	11	60	23
100	95	49	34	42	61	52
Nachrichtlich:							
Arithmetisches Mittel (Euro).....		49		42		52	
Standardabweichung (Euro).....		605		647		580	
Variationskoeffizient (%).....		1246,233		1547,046		1109,003	
Gini-Koeffizient (%).....		48,269		55,772		45,726	

1 Sonderzahlungen von Teiljahren wurden auf ein Jahr hochgerechnet. Nur Beschäftigungsverhältnisse mit 30 und mehr Arbeitswochen in 2018.

2 Der Prozentwert gibt an, welcher Mindestanteil der Beschäftigungsverhältnisse Sonderzahlungen kleiner oder gleich dem Quantil hat.

3 Anzahl der Beschäftigungsverhältnisse mit Sonderzahlungen kleiner oder gleich dem Quantil.

4 Arithmetisches Mittel der Sonderzahlungen der Beschäftigungsverhältnisse mit Sonderzahlungen kleiner oder gleich dem Quantil.

2.6.1 Parameter der Verteilung nach bezahlten Stunden ohne Überstunden je Woche im April 2018

Hessen
A-S Land- und Forstwirtschaft, Fischerei, Produzierendes Gewerbe und Dienstleistungsbereich
Insgesamt

Prozentwert des Quantils ¹	Insgesamt			Frauen		Männer	
	Quantil	Beschäfti- gungsverhält- nisse ²	arithm. Mittel Arbeits- stunden ³	Beschäfti- gungsverhält- nisse ²	arithm. Mittel Arbeits- stunden ³	Beschäfti- gungsverhält- nisse ²	arithm. Mittel Arbeits- stunden ³
	Stunden	1 000	Stunden	1 000	Stunden	1 000	Stunden
1	2,19	31	1,48	19	1,46	12	1,51
2	3,11	62	2,05	38	2,05	24	2,05
3	4,17	92	2,61	56	2,58	37	2,66
4	5,00	124	3,14	75	3,12	49	3,16
5	5,95	154	3,60	93	3,59	61	3,62
6	6,81	185	4,05	114	4,08	71	4,00
7	7,50	217	4,50	135	4,55	82	4,41
8	8,06	247	4,91	154	4,97	93	4,82
9	8,98	280	5,35	175	5,40	105	5,25
10 (1. Dezil)	9,21	310	5,72	193	5,76	117	5,65
11	9,90	339	6,06	212	6,11	127	5,98
12	10,00	379	6,47	237	6,52	141	6,39
13	10,36	412	6,77	256	6,80	155	6,73
14	11,05	437	7,01	274	7,06	163	6,93
15	11,51	464	7,27	289	7,29	175	7,24
16	13,00	492	7,54	307	7,57	185	7,50
17	15,00	533	8,08	338	8,20	195	7,86
18	16,11	555	8,38	354	8,56	200	8,05
19	18,01	584	8,84	375	9,06	209	8,44
20 (2. Dezil)	19,00	615	9,32	395	9,53	220	8,93
25 (unteres Quartil)	21,06	768	11,43	520	12,02	249	10,21
30	27,30	922	13,59	647	14,44	276	11,59
35	30,03	1 076	15,84	772	16,87	304	13,23
40	35,00	1 316	19,11	879	18,84	437	19,64
45	36,36	1 383	19,92	899	19,22	484	21,20
50 (Median, Zentralwert)	37,50	1 549	21,78	953	20,25	596	24,23
55	38,43	1 694	23,16	999	21,07	695	26,17
60	38,67	1 907	24,88	1 086	22,47	821	28,08
65	39,00	2 164	26,56	1 190	23,91	975	29,79
70	39,00	2 164	26,56	1 190	23,91	975	29,79
75 (oberes Quartil)	40,00	2 827	29,69	1 390	26,22	1 437	33,06
80 (8. Dezil)	40,00	2 827	29,69	1 390	26,22	1 437	33,06
81	40,00	2 827	29,69	1 390	26,22	1 437	33,06
82	40,00	2 827	29,69	1 390	26,22	1 437	33,06
83	40,00	2 827	29,69	1 390	26,22	1 437	33,06
84	40,00	2 827	29,69	1 390	26,22	1 437	33,06
85	40,00	2 827	29,69	1 390	26,22	1 437	33,06
86	40,00	2 827	29,69	1 390	26,22	1 437	33,06
87	40,00	2 827	29,69	1 390	26,22	1 437	33,06
88	40,00	2 827	29,69	1 390	26,22	1 437	33,06
89	40,00	2 827	29,69	1 390	26,22	1 437	33,06
90 (9. Dezil)	40,00	2 827	29,69	1 390	26,22	1 437	33,06
91	40,00	2 827	29,69	1 390	26,22	1 437	33,06
92	40,00	2 827	29,69	1 390	26,22	1 437	33,06
93	40,05	2 898	29,95	1 410	26,41	1 488	33,30
94	40,05	2 898	29,95	1 410	26,41	1 488	33,30
95	41,00	3 006	30,34	1 450	26,81	1 557	33,63
96	41,00	3 006	30,34	1 450	26,81	1 557	33,63
97	41,00	3 006	30,34	1 450	26,81	1 557	33,63
98	41,43	3 012	30,37	1 450	26,82	1 562	33,66
99	43,50	3 044	30,49	1 456	26,88	1 587	33,80
100	3 072	30,65	1 459	26,92	1 613	34,03
Nachrichtlich:							
Arithmetisches Mittel (Stunden).....		30,65		26,92		34,03	
Standardabweichung (Stunden).....		12,20		12,51		10,86	
Variationskoeffizient (%).....		39,80		46,46		31,91	
Gini-Koeffizient (%).....		19,01		24,78		13,00	

1 Der Prozentwert gibt an, welcher Mindestanteil der Beschäftigungsverhältnisse wöchentliche Arbeitsstunden kleiner oder gleich dem Quantil hat.

2 Anzahl der Beschäftigungsverhältnisse mit wöchentlichen Arbeitsstunden kleiner oder gleich dem Quantil.

3 Arithmetisches Mittel der wöchentl. Arbeitsstunden der Beschäftigungsverhältnisse mit wöchentl. Arbeitsstunden kleiner oder gleich dem Quantil.

2.6.2 Parameter der Verteilung nach bezahlten Stunden ohne Überstunden je Woche im April 2018

Hessen
A-S Land- und Forstwirtschaft, Fischerei, Produzierendes Gewerbe und Dienstleistungsbereich
Auszubildende

Prozentwert des Quantils ¹	Insgesamt			Frauen		Männer	
	Quantil	Beschäfti- gungsverhält- nisse ²	arithm. Mittel Arbeits- stunden ³	Beschäfti- gungsverhält- nisse ²	arithm. Mittel Arbeits- stunden ³	Beschäfti- gungsverhält- nisse ²	arithm. Mittel Arbeits- stunden ³
	Stunden	1 000	Stunden	1 000	Stunden	1 000	Stunden
1	25,32	1	20,70	1	21,54	0	18,70
2	34,98	2	26,34	1	25,31	1	27,85
3	35,00	6	31,95	2	28,62	4	33,51
4	35,00	6	31,95	2	28,62	4	33,51
5	35,00	6	31,95	2	28,62	4	33,51
6	35,04	7	32,29	2	28,83	5	33,73
7	36,00	8	32,67	2	29,29	6	33,99
8	36,54	9	33,00	2	29,50	6	34,24
9	37,00	11	33,85	3	31,85	8	34,71
10 (1. Dezil)	37,00	11	33,85	3	31,85	8	34,71
11	37,25	12	34,08	4	32,92	8	34,71
12	37,50	20	35,52	8	35,08	13	35,79
13	37,50	20	35,52	8	35,08	13	35,79
14	37,50	20	35,52	8	35,08	13	35,79
15	37,50	20	35,52	8	35,08	13	35,79
16	37,50	20	35,52	8	35,08	13	35,79
17	37,50	20	35,52	8	35,08	13	35,79
18	37,50	20	35,52	8	35,08	13	35,79
19	37,50	20	35,52	8	35,08	13	35,79
20 (2. Dezil)	37,74	21	35,62	8	35,18	13	35,89
25 (unteres Quartil)	38,40	27	36,15	12	36,09	15	36,20
30	38,50	37	36,77	20	37,04	17	36,45
35	38,53	38	36,80	20	37,08	17	36,47
40	38,90	43	37,04	22	37,23	21	36,83
45	39,00	57	37,53	30	37,71	27	37,32
50 (Median, Zentralwert)	39,00	57	37,53	30	37,71	27	37,32
55	39,82	60	37,65	31	37,76	29	37,52
60	40,00	91	38,44	44	38,43	47	38,44
65	40,00	91	38,44	44	38,43	47	38,44
70	40,00	91	38,44	44	38,43	47	38,44
75 (oberes Quartil)	40,00	91	38,44	44	38,43	47	38,44
80 (8. Dezil)	40,00	91	38,44	44	38,43	47	38,44
81	40,00	91	38,44	44	38,43	47	38,44
82	40,00	91	38,44	44	38,43	47	38,44
83	40,00	91	38,44	44	38,43	47	38,44
84	40,00	91	38,44	44	38,43	47	38,44
85	40,00	91	38,44	44	38,43	47	38,44
86	40,05	93	38,48	45	38,46	48	38,50
87	40,05	93	38,48	45	38,46	48	38,50
88	41,00	106	38,78	52	38,78	55	38,78
89	41,00	106	38,78	52	38,78	55	38,78
90 (9. Dezil)	41,00	106	38,78	52	38,78	55	38,78
91	41,00	106	38,78	52	38,78	55	38,78
92	41,00	106	38,78	52	38,78	55	38,78
93	41,00	106	38,78	52	38,78	55	38,78
94	41,00	106	38,78	52	38,78	55	38,78
95	41,00	106	38,78	52	38,78	55	38,78
96	41,00	106	38,78	52	38,78	55	38,78
97	41,00	106	38,78	52	38,78	55	38,78
98	41,00	106	38,78	52	38,78	55	38,78
99	41,00	106	38,78	52	38,78	55	38,78
100	107	38,80	52	38,79	55	38,80
Nachrichtlich:							
Arithmetisches Mittel (Stunden).....		38,80		38,79		38,80	
Standardabweichung (Stunden).....		2,50		2,61		2,38	
Variationskoeffizient (%).....		6,43		6,74		6,13	
Gini-Koeffizient (%).....		2,99		2,84		3,08	

1 Der Prozentwert gibt an, welcher Mindestanteil der Beschäftigungsverhältnisse wöchentliche Arbeitsstunden kleiner oder gleich dem Quantil hat.

2 Anzahl der Beschäftigungsverhältnisse mit wöchentlichen Arbeitsstunden kleiner oder gleich dem Quantil.

3 Arithmetisches Mittel der wöchentl. Arbeitsstunden der Beschäftigungsverhältnisse mit wöchentl. Arbeitsstunden kleiner oder gleich dem Quantil.

2.6.3 Parameter der Verteilung nach bezahlten Stunden ohne Überstunden je Woche im April 2018

Hessen
A-S Land- und Forstwirtschaft, Fischerei, Produzierendes Gewerbe und Dienstleistungsbereich
Insgesamt ohne Auszubildende

Prozentwert des Quantils ¹	Insgesamt			Frauen		Männer	
	Quantil	Beschäfti- gungsverhält- nisse ²	arithm. Mittel Arbeits- stunden ³	Beschäfti- gungsverhält- nisse ²	arithm. Mittel Arbeits- stunden ³	Beschäfti- gungsverhält- nisse ²	arithm. Mittel Arbeits- stunden ³
	Stunden	1 000	Stunden	1 000	Stunden	1 000	Stunden
1	2,07	30	1,45	19	1,43	11	1,48
2	3,00	61	2,04	38	2,04	23	2,04
3	4,14	92	2,60	55	2,58	36	2,64
4	5,00	124	3,14	75	3,12	49	3,16
5	5,84	149	3,53	92	3,55	58	3,50
6	6,48	178	3,94	109	3,97	69	3,91
7	7,36	213	4,44	132	4,49	80	4,36
8	8,00	242	4,86	151	4,91	91	4,77
9	8,72	267	5,18	166	5,22	101	5,11
10 (1. Dezil)	9,21	310	5,72	193	5,76	117	5,65
11	9,67	326	5,91	205	5,97	122	5,81
12	10,00	379	6,47	237	6,52	141	6,39
13	10,13	389	6,56	243	6,60	146	6,49
14	10,58	415	6,81	259	6,84	156	6,75
15	11,50	448	7,11	280	7,14	168	7,06
16	11,97	476	7,38	296	7,39	180	7,36
17	14,00	505	7,70	316	7,74	189	7,64
18	15,02	534	8,09	338	8,22	195	7,86
19	17,03	564	8,51	360	8,69	204	8,19
20 (2. Dezil)	18,41	601	9,10	386	9,31	215	8,73
25 (unteres Quartil)	20,00	742	11,11	498	11,66	243	9,99
30	25,13	890	13,14	621	13,96	269	11,23
35	30,00	1 071	15,78	768	16,81	302	13,16
40	34,33	1 186	17,39	839	18,10	347	15,70
45	35,67	1 335	19,35	884	18,96	450	20,11
50 (Median, Zentralwert)	37,50	1 529	21,60	945	20,13	584	23,98
55	38,00	1 641	22,71	978	20,72	663	25,64
60	38,53	1 782	23,95	1 045	21,86	737	26,92
65	39,00	2 107	26,26	1 160	23,55	948	29,58
70	39,00	2 107	26,26	1 160	23,55	948	29,58
75 (oberes Quartil)	39,89	2 239	27,05	1 197	24,06	1 041	30,49
80 (8. Dezil)	40,00	2 736	29,40	1 346	25,82	1 390	32,87
81	40,00	2 736	29,40	1 346	25,82	1 390	32,87
82	40,00	2 736	29,40	1 346	25,82	1 390	32,87
83	40,00	2 736	29,40	1 346	25,82	1 390	32,87
84	40,00	2 736	29,40	1 346	25,82	1 390	32,87
85	40,00	2 736	29,40	1 346	25,82	1 390	32,87
86	40,00	2 736	29,40	1 346	25,82	1 390	32,87
87	40,00	2 736	29,40	1 346	25,82	1 390	32,87
88	40,00	2 736	29,40	1 346	25,82	1 390	32,87
89	40,00	2 736	29,40	1 346	25,82	1 390	32,87
90 (9. Dezil)	40,00	2 736	29,40	1 346	25,82	1 390	32,87
91	40,00	2 736	29,40	1 346	25,82	1 390	32,87
92	40,00	2 736	29,40	1 346	25,82	1 390	32,87
93	40,05	2 804	29,66	1 365	26,01	1 440	33,12
94	40,05	2 804	29,66	1 365	26,01	1 440	33,12
95	40,97	2 818	29,71	1 368	26,05	1 449	33,17
96	41,00	2 900	30,03	1 398	26,37	1 502	33,45
97	41,00	2 900	30,03	1 398	26,37	1 502	33,45
98	41,50	2 909	30,07	1 399	26,38	1 509	33,49
99	43,50	2 937	30,19	1 405	26,44	1 532	33,62
100	2 966	30,36	1 407	26,48	1 558	33,86
Nachrichtlich:							
Arithmetisches Mittel (Stunden).....		30,36		26,48		33,86	
Standardabweichung (Stunden).....		12,31		12,51		11,00	
Variationskoeffizient (%).....		40,54		47,25		32,50	
Gini-Koeffizient (%).....		19,52		25,41		13,31	

1 Der Prozentwert gibt an, welcher Mindestanteil der Beschäftigungsverhältnisse wöchentliche Arbeitsstunden kleiner oder gleich dem Quantil hat.

2 Anzahl der Beschäftigungsverhältnisse mit wöchentlichen Arbeitsstunden kleiner oder gleich dem Quantil.

3 Arithmetisches Mittel der wöchentl. Arbeitsstunden der Beschäftigungsverhältnisse mit wöchentl. Arbeitsstunden kleiner oder gleich dem Quantil.

2.6.4 Parameter der Verteilung nach bezahlten Stunden ohne Überstunden je Woche im April 2018

Hessen
A-S Land- und Forstwirtschaft, Fischerei, Produzierendes Gewerbe und Dienstleistungsbereich
Vollzeitbeschäftigte

Prozentwert des Quantils ¹	Insgesamt			Frauen		Männer	
	Quantil	Beschäfti- gungsverhält- nisse ²	arithm. Mittel Arbeits- stunden ³	Beschäfti- gungsverhält- nisse ²	arithm. Mittel Arbeits- stunden ³	Beschäfti- gungsverhält- nisse ²	arithm. Mittel Arbeits- stunden ³
	Stunden	1 000	Stunden	1 000	Stunden	1 000	Stunden
1	33,83	19	32,51	3	31,74	15	32,68
2	34,96	35	33,53	7	33,26	29	33,59
3	35,00	116	34,55	21	34,44	96	34,58
4	35,00	116	34,55	21	34,44	96	34,58
5	35,00	116	34,55	21	34,44	96	34,58
6	35,00	116	34,55	21	34,44	96	34,58
7	35,04	130	34,60	22	34,48	108	34,63
8	35,85	138	34,66	24	34,56	114	34,68
9	36,25	162	34,87	28	34,78	133	34,88
10 (1. Dezil)	36,73	173	34,98	30	34,90	143	34,99
11	37,00	199	35,24	36	35,24	163	35,24
12	37,28	209	35,33	38	35,35	171	35,32
13	37,50	305	36,01	69	36,31	236	35,92
14	37,50	305	36,01	69	36,31	236	35,92
15	37,50	305	36,01	69	36,31	236	35,92
16	37,50	305	36,01	69	36,31	236	35,92
17	37,50	305	36,01	69	36,31	236	35,92
18	37,52	311	36,04	72	36,36	239	35,94
19	37,70	329	36,13	77	36,43	253	36,04
20 (2. Dezil)	37,97	349	36,22	80	36,50	268	36,14
25 (unteres Quartil)	38,43	436	36,60	108	36,91	328	36,49
30	38,50	541	36,96	160	37,42	382	36,77
35	38,67	632	37,21	184	37,58	449	37,05
40	39,00	871	37,69	278	38,06	593	37,52
45	39,00	871	37,69	278	38,06	593	37,52
50 (Median, Zentralwert)	39,00	871	37,69	278	38,06	593	37,52
55	39,82	951	37,85	301	38,17	651	37,70
60	40,00	1 499	38,63	463	38,81	1 035	38,55
65	40,00	1 499	38,63	463	38,81	1 035	38,55
70	40,00	1 499	38,63	463	38,81	1 035	38,55
75 (oberes Quartil)	40,00	1 499	38,63	463	38,81	1 035	38,55
80 (8. Dezil)	40,00	1 499	38,63	463	38,81	1 035	38,55
81	40,00	1 499	38,63	463	38,81	1 035	38,55
82	40,00	1 499	38,63	463	38,81	1 035	38,55
83	40,00	1 499	38,63	463	38,81	1 035	38,55
84	40,00	1 499	38,63	463	38,81	1 035	38,55
85	40,00	1 499	38,63	463	38,81	1 035	38,55
86	40,00	1 499	38,63	463	38,81	1 035	38,55
87	40,05	1 567	38,69	482	38,86	1 085	38,62
88	40,05	1 567	38,69	482	38,86	1 085	38,62
89	40,05	1 567	38,69	482	38,86	1 085	38,62
90 (9. Dezil)	40,05	1 567	38,69	482	38,86	1 085	38,62
91	40,51	1 576	38,70	486	38,87	1 090	38,63
92	41,00	1 663	38,82	515	38,99	1 147	38,75
93	41,00	1 663	38,82	515	38,99	1 147	38,75
94	41,00	1 663	38,82	515	38,99	1 147	38,75
95	41,00	1 663	38,82	515	38,99	1 147	38,75
96	41,00	1 663	38,82	515	38,99	1 147	38,75
97	41,89	1 677	38,84	518	39,00	1 159	38,77
98	42,88	1 694	38,88	522	39,02	1 172	38,81
99	45,11	1 712	38,93	523	39,04	1 188	38,88
100	1 728	39,04	525	39,07	1 203	39,03
Nachrichtlich:							
Arithmetisches Mittel (Stunden).....		39,04		39,07		39,03	
Standardabweichung (Stunden).....		2,15		1,61		2,35	
Variationskoeffizient (%).....		5,52		4,13		6,03	
Gini-Koeffizient (%).....		2,48		2,00		2,68	

¹ Der Prozentwert gibt an, welcher Mindestanteil der Beschäftigungsverhältnisse wöchentliche Arbeitsstunden kleiner oder gleich dem Quantil hat.

² Anzahl der Beschäftigungsverhältnisse mit wöchentlichen Arbeitsstunden kleiner oder gleich dem Quantil.

³ Arithmetisches Mittel der wöchentl. Arbeitsstunden der Beschäftigungsverhältnisse mit wöchentl. Arbeitsstunden kleiner oder gleich dem Quantil.

2.6.5 Parameter der Verteilung nach bezahlten Stunden ohne Überstunden je Woche im April 2018

Hessen
A-S Land- und Forstwirtschaft, Fischerei, Produzierendes Gewerbe und Dienstleistungsbereich
Vollzeitbeschäftigte - SV-Beschäftigte

Prozentwert des Quantils ¹	Insgesamt			Frauen		Männer	
	Quantil	Beschäfti- gungsverhält- nisse ²	arithm. Mittel Arbeits- stunden ³	Beschäfti- gungsverhält- nisse ²	arithm. Mittel Arbeits- stunden ³	Beschäfti- gungsverhält- nisse ²	arithm. Mittel Arbeits- stunden ³
	Stunden	1 000	Stunden	1 000	Stunden	1 000	Stunden
1	33,83	18	32,66	3	32,06	15	32,78
2	34,91	33	33,51	6	33,31	27	33,55
3	35,00	116	34,58	20	34,51	96	34,60
4	35,00	116	34,58	20	34,51	96	34,60
5	35,00	116	34,58	20	34,51	96	34,60
6	35,00	116	34,58	20	34,51	96	34,60
7	35,00	116	34,58	20	34,51	96	34,60
8	35,04	130	34,63	22	34,54	108	34,65
9	36,00	149	34,78	26	34,73	123	34,79
10 (1. Dezil)	36,33	162	34,89	28	34,84	134	34,90
11	36,82	181	35,08	31	35,04	149	35,09
12	37,00	199	35,25	36	35,29	163	35,25
13	37,40	211	35,37	39	35,43	172	35,35
14	37,50	304	36,02	69	36,34	235	35,93
15	37,50	304	36,02	69	36,34	235	35,93
16	37,50	304	36,02	69	36,34	235	35,93
17	37,50	304	36,02	69	36,34	235	35,93
18	37,50	304	36,02	69	36,34	235	35,93
19	37,51	308	36,04	71	36,37	237	35,94
20 (2. Dezil)	37,70	328	36,14	76	36,46	252	36,04
25 (unteres Quartil)	38,00	410	36,50	99	36,81	311	36,41
30	38,50	538	36,97	159	37,43	379	36,77
35	38,67	628	37,21	183	37,59	445	37,05
40	38,90	652	37,27	190	37,64	462	37,11
45	39,00	865	37,69	276	38,06	589	37,52
50 (Median, Zentralwert)	39,00	865	37,69	276	38,06	589	37,52
55	39,36	890	37,73	285	38,09	605	37,56
60	39,89	994	37,95	314	38,25	681	37,81
65	40,00	1 469	38,61	456	38,80	1 013	38,53
70	40,00	1 469	38,61	456	38,80	1 013	38,53
75 (oberes Quartil)	40,00	1 469	38,61	456	38,80	1 013	38,53
80 (8. Dezil)	40,00	1 469	38,61	456	38,80	1 013	38,53
81	40,00	1 469	38,61	456	38,80	1 013	38,53
82	40,00	1 469	38,61	456	38,80	1 013	38,53
83	40,00	1 469	38,61	456	38,80	1 013	38,53
84	40,00	1 469	38,61	456	38,80	1 013	38,53
85	40,00	1 469	38,61	456	38,80	1 013	38,53
86	40,00	1 469	38,61	456	38,80	1 013	38,53
87	40,00	1 469	38,61	456	38,80	1 013	38,53
88	40,00	1 469	38,61	456	38,80	1 013	38,53
89	40,00	1 469	38,61	456	38,80	1 013	38,53
90 (9. Dezil)	40,00	1 469	38,61	456	38,80	1 013	38,53
91	40,05	1 536	38,68	474	38,85	1 062	38,60
92	40,05	1 536	38,68	474	38,85	1 062	38,60
93	40,05	1 536	38,68	474	38,85	1 062	38,60
94	40,05	1 536	38,68	474	38,85	1 062	38,60
95	40,05	1 536	38,68	474	38,85	1 062	38,60
96	41,08	1 553	38,70	479	38,86	1 075	38,62
97	42,00	1 574	38,74	483	38,89	1 091	38,67
98	43,04	1 585	38,76	485	38,90	1 100	38,70
99	45,50	1 601	38,82	486	38,92	1 115	38,78
100	1 617	38,94	488	38,95	1 129	38,93
Nachrichtlich:							
Arithmetisches Mittel (Stunden).....		38,94		38,95		38,93	
Standardabweichung (Stunden).....		2,16		1,57		2,37	
Variationskoeffizient (%).....		5,54		4,04		6,08	
Gini-Koeffizient (%).....		2,44		1,88		2,68	

1 Der Prozentwert gibt an, welcher Mindestanteil der Beschäftigungsverhältnisse wöchentliche Arbeitsstunden kleiner oder gleich dem Quantil hat.

2 Anzahl der Beschäftigungsverhältnisse mit wöchentlichen Arbeitsstunden kleiner oder gleich dem Quantil.

3 Arithmetisches Mittel der wöchentl. Arbeitsstunden der Beschäftigungsverhältnisse mit wöchentl. Arbeitsstunden kleiner oder gleich dem Quantil.

2.6.6 Parameter der Verteilung nach bezahlten Stunden ohne Überstunden je Woche im April 2018

Hessen
A-S Land- und Forstwirtschaft, Fischerei, Produzierendes Gewerbe und Dienstleistungsbereich
Vollzeitbeschäftigte - Beamte

Prozentwert des Quantils ¹	Insgesamt			Frauen		Männer	
	Quantil	Beschäfti- gungsverhält- nisse ²	arithm. Mittel Arbeits- stunden ³	Beschäfti- gungsverhält- nisse ²	arithm. Mittel Arbeits- stunden ³	Beschäfti- gungsverhält- nisse ²	arithm. Mittel Arbeits- stunden ³
	Stunden	1 000	Stunden	1 000	Stunden	1 000	Stunden
1	38,50	2	38,05	0	37,82	1	38,13
2	39,00	2	38,09	1	37,93	1	38,15
3	40,00	15	39,76	5	39,77	10	39,75
4	40,00	15	39,76	5	39,77	10	39,75
5	40,00	15	39,76	5	39,77	10	39,75
6	40,00	15	39,76	5	39,77	10	39,75
7	40,00	15	39,76	5	39,77	10	39,75
8	40,00	15	39,76	5	39,77	10	39,75
9	40,00	15	39,76	5	39,77	10	39,75
10 (1. Dezil)	40,00	15	39,76	5	39,77	10	39,75
11	40,00	15	39,76	5	39,77	10	39,75
12	40,00	15	39,76	5	39,77	10	39,75
13	40,00	15	39,76	5	39,77	10	39,75
14	40,00	15	39,76	5	39,77	10	39,75
15	40,00	15	39,76	5	39,77	10	39,75
16	41,00	95	40,80	34	40,83	61	40,79
17	41,00	95	40,80	34	40,83	61	40,79
18	41,00	95	40,80	34	40,83	61	40,79
19	41,00	95	40,80	34	40,83	61	40,79
20 (2. Dezil)	41,00	95	40,80	34	40,83	61	40,79
25 (unteres Quartil)	41,00	95	40,80	34	40,83	61	40,79
30	41,00	95	40,80	34	40,83	61	40,79
35	41,00	95	40,80	34	40,83	61	40,79
40	41,00	95	40,80	34	40,83	61	40,79
45	41,00	95	40,80	34	40,83	61	40,79
50 (Median, Zentralwert)	41,00	95	40,80	34	40,83	61	40,79
55	41,00	95	40,80	34	40,83	61	40,79
60	41,00	95	40,80	34	40,83	61	40,79
65	41,00	95	40,80	34	40,83	61	40,79
70	41,00	95	40,80	34	40,83	61	40,79
75 (oberes Quartil)	41,00	95	40,80	34	40,83	61	40,79
80 (8. Dezil)	41,00	95	40,80	34	40,83	61	40,79
81	41,00	95	40,80	34	40,83	61	40,79
82	41,00	95	40,80	34	40,83	61	40,79
83	41,00	95	40,80	34	40,83	61	40,79
84	41,00	95	40,80	34	40,83	61	40,79
85	41,00	95	40,80	34	40,83	61	40,79
86	41,00	95	40,80	34	40,83	61	40,79
87	41,00	95	40,80	34	40,83	61	40,79
88	41,00	95	40,80	34	40,83	61	40,79
89	41,00	95	40,80	34	40,83	61	40,79
90 (9. Dezil)	41,00	95	40,80	34	40,83	61	40,79
91	41,00	95	40,80	34	40,83	61	40,79
92	41,00	95	40,80	34	40,83	61	40,79
93	41,00	95	40,80	34	40,83	61	40,79
94	41,00	95	40,80	34	40,83	61	40,79
95	41,00	95	40,80	34	40,83	61	40,79
96	41,00	95	40,80	34	40,83	61	40,79
97	41,00	95	40,80	34	40,83	61	40,79
98	41,00	95	40,80	34	40,83	61	40,79
99	41,00	95	40,80	34	40,83	61	40,79
100	95	40,81	34	40,83	61	40,79
Nachrichtlich:							
Arithmetisches Mittel (Stunden).....		40,81		40,83		40,79	
Standardabweichung (Stunden).....		0,56		0,52		0,58	
Variationskoeffizient (%).....		1,37		1,27		1,42	
Gini-Koeffizient (%).....		0,46		0,38		0,50	

1 Der Prozentwert gibt an, welcher Mindestanteil der Beschäftigungsverhältnisse wöchentliche Arbeitsstunden kleiner oder gleich dem Quantil hat.

2 Anzahl der Beschäftigungsverhältnisse mit wöchentlichen Arbeitsstunden kleiner oder gleich dem Quantil.

3 Arithmetisches Mittel der wöchentl. Arbeitsstunden der Beschäftigungsverhältnisse mit wöchentl. Arbeitsstunden kleiner oder gleich dem Quantil.

2.6.9 Parameter der Verteilung nach bezahlten Stunden ohne Überstunden je Woche im April 2018

Hessen
A-S Land- und Forstwirtschaft, Fischerei, Produzierendes Gewerbe und Dienstleistungsbereich
Teilzeitbeschäftigte

Prozentwert des Quantils ¹	Insgesamt			Frauen		Männer	
	Quantil	Beschäfti- gungsverhält- nisse ²	arithm. Mittel Arbeits- stunden ³	Beschäfti- gungsverhält- nisse ²	arithm. Mittel Arbeits- stunden ³	Beschäfti- gungsverhält- nisse ²	arithm. Mittel Arbeits- stunden ³
	Stunden	1 000	Stunden	1 000	Stunden	1 000	Stunden
1	6,98	8	4,62	5	4,47	3	4,87
2	8,98	16	6,33	11	6,32	6	6,35
3	9,90	26	7,46	16	7,33	10	7,66
4	10,00	35	8,11	22	8,03	13	8,23
5	11,05	41	8,53	27	8,55	14	8,50
6	11,85	48	8,93	30	8,82	18	9,10
7	12,00	56	9,40	36	9,38	20	9,44
8	13,10	64	9,77	41	9,78	22	9,75
9	13,81	74	10,32	48	10,31	26	10,34
10 (1. Dezil)	14,50	81	10,65	53	10,69	28	10,58
11	14,96	88	11,01	58	11,08	30	10,88
12	15,00	103	11,59	71	11,79	32	11,13
13	15,00	103	11,59	71	11,79	32	11,13
14	15,65	112	11,89	78	12,11	34	11,36
15	16,00	122	12,20	86	12,45	36	11,61
16	16,46	127	12,37	90	12,60	37	11,81
17	17,50	136	12,69	97	12,93	40	12,09
18	18,00	149	13,15	107	13,43	42	12,45
19	18,07	151	13,20	108	13,48	42	12,48
20 (2. Dezil)	18,41	167	13,69	118	13,88	49	13,22
25 (unteres Quartil)	19,33	199	14,58	146	14,88	53	13,75
30	20,00	299	16,35	229	16,69	70	15,23
35	20,00	299	16,35	229	16,69	70	15,23
40	20,85	317	16,57	243	16,90	74	15,51
45	23,01	360	17,23	277	17,55	82	16,16
50 (Median, Zentralwert)	24,40	397	17,86	309	18,20	88	16,68
55	25,00	441	18,57	347	18,95	94	17,19
60	27,16	476	19,12	375	19,47	101	17,82
65	28,77	516	19,80	405	20,10	111	18,68
70	29,92	555	20,48	438	20,79	118	19,34
75 (oberes Quartil)	30,00	626	21,55	498	21,91	128	20,16
80 (8. Dezil)	30,40	636	21,69	505	22,03	130	20,36
81	30,93	643	21,78	510	22,11	132	20,53
82	31,20	652	21,92	518	22,25	134	20,65
83	31,76	659	22,02	523	22,33	136	20,81
84	32,00	680	22,33	539	22,62	141	21,21
85	32,00	680	22,33	539	22,62	141	21,21
86	32,08	682	22,36	541	22,65	141	21,23
87	32,45	691	22,49	547	22,75	145	21,50
88	33,00	700	22,62	553	22,87	147	21,68
89	33,75	706	22,71	556	22,93	150	21,90
90 (9. Dezil)	34,00	718	22,90	564	23,08	154	22,21
91	34,50	722	22,96	566	23,13	156	22,35
92	34,98	732	23,11	573	23,26	159	22,58
93	35,00	749	23,40	586	23,53	163	22,94
94	35,00	749	23,40	586	23,53	163	22,94
95	35,36	754	23,46	589	23,58	165	23,04
96	36,00	765	23,64	597	23,75	168	23,26
97	36,82	773	23,78	601	23,84	172	23,58
98	37,28	777	23,86	604	23,91	173	23,69
99	38,20	785	24,00	609	24,00	177	23,99
100	793	24,14	613	24,10	181	24,29
Nachrichtlich:							
Arithmetisches Mittel (Stunden).....		24,14		24,10		24,29	
Standardabweichung (Stunden).....		7,49		7,11		8,64	
Variationskoeffizient (%).....		31,01		29,52		35,55	
Gini-Koeffizient (%).....		17,43		16,60		20,03	

1 Der Prozentwert gibt an, welcher Mindestanteil der Beschäftigungsverhältnisse wöchentliche Arbeitsstunden kleiner oder gleich dem Quantil hat.

2 Anzahl der Beschäftigungsverhältnisse mit wöchentlichen Arbeitsstunden kleiner oder gleich dem Quantil.

3 Arithmetisches Mittel der wöchentl. Arbeitsstunden der Beschäftigungsverhältnisse mit wöchentl. Arbeitsstunden kleiner oder gleich dem Quantil.

2.6.10 Parameter der Verteilung nach bezahlten Stunden ohne Überstunden je Woche im April 2018

Hessen
A-S Land- und Forstwirtschaft, Fischerei, Produzierendes Gewerbe und Dienstleistungsbereich
Altersteilzeitbeschäftigte

Prozentwert des Quantils ¹	Insgesamt			Frauen		Männer	
	Quantil	Beschäfti- gungsverhält- nisse ²	arithm. Mittel Arbeits- stunden ³	Beschäfti- gungsverhält- nisse ²	arithm. Mittel Arbeits- stunden ³	Beschäfti- gungsverhält- nisse ²	arithm. Mittel Arbeits- stunden ³
	Stunden	1 000	Stunden	1 000	Stunden	1 000	Stunden
1	9,00	0	8,45	0	8,45	—	—
2	9,63	0	8,85	0	8,75	0	.
3	9,75	1	9,25	0	9,12	0	9,72
4	10,00	1	9,46	1	9,38	0	9,79
5	10,00	1	9,46	1	9,38	0	9,79
6	11,00	1	9,75	1	9,74	0	9,79
7	11,70	1	9,85	1	9,85	0	9,85
8	12,66	1	10,18	1	10,24	0	9,85
9	15,00	2	11,32	1	11,31	0	11,37
10 (1. Dezil)	15,00	2	11,32	1	11,31	0	11,37
11	15,21	2	11,60	2	11,64	0	11,37
12	16,00	2	11,78	2	11,81	0	11,59
13	16,50	3	13,52	2	11,97	1	15,49
14	16,50	3	13,52	2	11,97	1	15,49
15	16,50	3	13,52	2	11,97	1	15,49
16	16,50	3	13,52	2	11,97	1	15,49
17	16,50	3	13,52	2	11,97	1	15,49
18	16,50	3	13,52	2	11,97	1	15,49
19	16,50	3	13,52	2	11,97	1	15,49
20 (2. Dezil)	17,00	4	13,92	2	12,49	2	15,69
25 (unteres Quartil)	17,50	6	15,32	2	13,59	3	16,63
30	17,50	6	15,32	2	13,59	3	16,63
35	17,50	6	15,32	2	13,59	3	16,63
40	18,75	7	16,01	3	13,97	5	17,19
45	18,75	7	16,01	3	13,97	5	17,19
50 (Median, Zentralwert)	19,00	9	16,58	3	14,68	6	17,57
55	19,00	9	16,58	3	14,68	6	17,57
60	19,25	10	16,82	3	15,06	7	17,73
65	19,50	13	17,38	4	15,89	9	18,12
70	19,50	13	17,38	4	15,89	9	18,12
75 (oberes Quartil)	19,50	13	17,38	4	15,89	9	18,12
80 (8. Dezil)	19,76	13	17,42	4	15,97	9	18,15
81	20,00	15	17,76	5	16,38	10	18,42
82	20,00	15	17,76	5	16,38	10	18,42
83	20,00	15	17,76	5	16,38	10	18,42
84	20,00	15	17,76	5	16,38	10	18,42
85	20,00	15	17,76	5	16,38	10	18,42
86	20,00	15	17,76	5	16,38	10	18,42
87	20,00	15	17,76	5	16,38	10	18,42
88	20,00	15	17,76	5	16,38	10	18,42
89	20,00	15	17,76	5	16,38	10	18,42
90 (9. Dezil)	20,00	15	17,76	5	16,38	10	18,42
91	20,00	15	17,76	5	16,38	10	18,42
92	20,00	15	17,76	5	16,38	10	18,42
93	25,00	15	17,81	5	16,47	10	18,44
94	35,00	16	18,60	5	16,89	11	19,38
95	35,00	16	18,60	5	16,89	11	19,38
96	35,00	16	18,60	5	16,89	11	19,38
97	35,00	16	18,60	5	16,89	11	19,38
98	36,73	16	18,69	5	16,89	11	19,51
99	37,50	16	18,85	5	17,05	11	19,67
100	16	18,98	5	17,13	11	19,82
Nachrichtlich:							
Arithmetisches Mittel (Stunden).....		18,98		17,13		19,82	
Standardabweichung (Stunden).....		5,13		5,11		4,91	
Variationskoeffizient (%).....		27,02		29,84		24,79	
Gini-Koeffizient (%).....		10,52		14,77		7,78	

1 Der Prozentwert gibt an, welcher Mindestanteil der Beschäftigungsverhältnisse wöchentliche Arbeitsstunden kleiner oder gleich dem Quantil hat.

2 Anzahl der Beschäftigungsverhältnisse mit wöchentlichen Arbeitsstunden kleiner oder gleich dem Quantil.

3 Arithmetisches Mittel der wöchentl. Arbeitsstunden der Beschäftigungsverhältnisse mit wöchentl. Arbeitsstunden kleiner oder gleich dem Quantil.

2.6.11 Parameter der Verteilung nach bezahlten Stunden ohne Überstunden je Woche im April 2018

Hessen
A-S Land- und Forstwirtschaft, Fischerei, Produzierendes Gewerbe und Dienstleistungsbereich
Geringfügig entlohnte Beschäftigte

Prozentwert des Quantils ¹	Insgesamt			Frauen		Männer	
	Quantil	Beschäfti- gungsverhält- nisse ²	arithm. Mittel Arbeits- stunden ³	Beschäfti- gungsverhält- nisse ²	arithm. Mittel Arbeits- stunden ³	Beschäfti- gungsverhält- nisse ²	arithm. Mittel Arbeits- stunden ³
	Stunden	1 000	Stunden	1 000	Stunden	1 000	Stunden
1	0,92	5	0,70	3	0,69	2	0,73
2	1,15	10	0,90	6	0,91	4	0,88
3	1,38	14	1,02	9	1,02	5	1,01
4	1,61	17	1,12	11	1,12	6	1,10
5	1,84	22	1,27	15	1,29	8	1,22
6	2,00	27	1,40	17	1,41	10	1,38
7	2,19	30	1,47	18	1,44	12	1,50
8	2,30	37	1,62	22	1,60	15	1,66
9	2,49	39	1,65	23	1,62	15	1,69
10 (1. Dezil)	2,59	43	1,74	26	1,72	17	1,77
11	2,76	52	1,92	32	1,91	20	1,92
12	2,76	52	1,92	32	1,91	20	1,92
13	2,99	56	1,99	35	1,99	22	1,99
14	3,16	60	2,06	37	2,05	23	2,06
15	3,45	67	2,19	41	2,19	26	2,20
16	3,51	69	2,22	42	2,22	27	2,23
17	3,68	75	2,33	45	2,32	29	2,36
18	3,91	79	2,43	48	2,41	32	2,47
19	4,00	84	2,51	51	2,49	33	2,54
20 (2. Dezil)	4,14	89	2,60	53	2,58	35	2,64
25 (unteres Quartil)	4,60	107	2,93	64	2,89	43	2,98
30	5,29	129	3,27	78	3,26	51	3,29
35	5,98	155	3,70	94	3,71	61	3,69
40	6,48	171	3,93	105	3,96	66	3,89
45	7,10	192	4,26	119	4,29	74	4,21
50 (Median, Zentralwert)	7,83	216	4,61	134	4,65	82	4,53
55	8,29	242	4,98	149	5,01	92	4,94
60	8,84	257	5,19	160	5,24	97	5,12
65	9,21	289	5,62	179	5,66	110	5,57
70	9,67	303	5,81	190	5,87	114	5,71
75 (oberes Quartil)	10,00	343	6,30	215	6,36	129	6,20
80 (8. Dezil)	10,00	343	6,30	215	6,36	129	6,20
81	10,05	347	6,33	217	6,39	130	6,24
82	10,13	352	6,40	220	6,44	132	6,31
83	10,36	375	6,63	233	6,66	142	6,59
84	10,36	375	6,63	233	6,66	142	6,59
85	10,36	375	6,63	233	6,66	142	6,59
86	10,36	375	6,63	233	6,66	142	6,59
87	10,36	375	6,63	233	6,66	142	6,59
88	10,50	377	6,66	235	6,69	143	6,60
89	10,75	381	6,70	237	6,73	144	6,64
90 (9. Dezil)	10,87	385	6,74	240	6,78	145	6,67
91	11,02	389	6,79	243	6,82	147	6,72
92	11,05	394	6,84	246	6,88	148	6,77
93	11,28	399	6,89	249	6,93	150	6,82
94	11,50	403	6,94	251	6,97	152	6,88
95	11,51	417	7,09	259	7,12	158	7,04
96	11,51	417	7,09	259	7,12	158	7,04
97	11,51	417	7,09	259	7,12	158	7,04
98	11,62	420	7,12	261	7,14	159	7,09
99	11,97	424	7,16	263	7,18	161	7,14
100	428	7,21	265	7,22	163	7,21
Nachrichtlich:							
Arithmetisches Mittel (Stunden).....		7,21		7,22		7,21	
Standardabweichung (Stunden).....		3,08		3,05		3,14	
Variationskoeffizient (%).....		42,70		42,20		43,50	
Gini-Koeffizient (%).....		24,71		24,16		25,44	

1 Der Prozentwert gibt an, welcher Mindestanteil der Beschäftigungsverhältnisse wöchentliche Arbeitsstunden kleiner oder gleich dem Quantil hat.

2 Anzahl der Beschäftigungsverhältnisse mit wöchentlichen Arbeitsstunden kleiner oder gleich dem Quantil.

3 Arithmetisches Mittel der wöchentl. Arbeitsstunden der Beschäftigungsverhältnisse mit wöchentl. Arbeitsstunden kleiner oder gleich dem Quantil.

2.7.1 Parameter der Verteilung nach bezahlten Überstunden je Woche im April 2018

Hessen
A-S Land- und Forstwirtschaft, Fischerei, Produzierendes Gewerbe und Dienstleistungsbereich
Insgesamt

Prozentwert des Quantils ¹	Insgesamt			Frauen		Männer	
	Quantil	Beschäfti- gungsverhält- nisse ²	arithm. Mittel Arbeits- stunden ³	Beschäfti- gungsverhält- nisse ²	arithm. Mittel Arbeits- stunden ³	Beschäfti- gungsverhält- nisse ²	arithm. Mittel Arbeits- stunden ³
	Stunden	1 000	Stunden	1 000	Stunden	1 000	Stunden
1	0,00	2 917	0,00	1 411	0,00	1 506	0,00
2	0,00	2 917	0,00	1 411	0,00	1 506	0,00
3	0,00	2 917	0,00	1 411	0,00	1 506	0,00
4	0,00	2 917	0,00	1 411	0,00	1 506	0,00
5	0,00	2 917	0,00	1 411	0,00	1 506	0,00
6	0,00	2 917	0,00	1 411	0,00	1 506	0,00
7	0,00	2 917	0,00	1 411	0,00	1 506	0,00
8	0,00	2 917	0,00	1 411	0,00	1 506	0,00
9	0,00	2 917	0,00	1 411	0,00	1 506	0,00
10 (1. Dezil)	0,00	2 917	0,00	1 411	0,00	1 506	0,00
11	0,00	2 917	0,00	1 411	0,00	1 506	0,00
12	0,00	2 917	0,00	1 411	0,00	1 506	0,00
13	0,00	2 917	0,00	1 411	0,00	1 506	0,00
14	0,00	2 917	0,00	1 411	0,00	1 506	0,00
15	0,00	2 917	0,00	1 411	0,00	1 506	0,00
16	0,00	2 917	0,00	1 411	0,00	1 506	0,00
17	0,00	2 917	0,00	1 411	0,00	1 506	0,00
18	0,00	2 917	0,00	1 411	0,00	1 506	0,00
19	0,00	2 917	0,00	1 411	0,00	1 506	0,00
20 (2. Dezil)	0,00	2 917	0,00	1 411	0,00	1 506	0,00
25 (unteres Quartil)	0,00	2 917	0,00	1 411	0,00	1 506	0,00
30	0,00	2 917	0,00	1 411	0,00	1 506	0,00
35	0,00	2 917	0,00	1 411	0,00	1 506	0,00
40	0,00	2 917	0,00	1 411	0,00	1 506	0,00
45	0,00	2 917	0,00	1 411	0,00	1 506	0,00
50 (Median, Zentralwert)	0,00	2 917	0,00	1 411	0,00	1 506	0,00
55	0,00	2 917	0,00	1 411	0,00	1 506	0,00
60	0,00	2 917	0,00	1 411	0,00	1 506	0,00
65	0,00	2 917	0,00	1 411	0,00	1 506	0,00
70	0,00	2 917	0,00	1 411	0,00	1 506	0,00
75 (oberes Quartil)	0,00	2 917	0,00	1 411	0,00	1 506	0,00
80 (8. Dezil)	0,00	2 917	0,00	1 411	0,00	1 506	0,00
81	0,00	2 917	0,00	1 411	0,00	1 506	0,00
82	0,00	2 917	0,00	1 411	0,00	1 506	0,00
83	0,00	2 917	0,00	1 411	0,00	1 506	0,00
84	0,00	2 917	0,00	1 411	0,00	1 506	0,00
85	0,00	2 917	0,00	1 411	0,00	1 506	0,00
86	0,00	2 917	0,00	1 411	0,00	1 506	0,00
87	0,00	2 917	0,00	1 411	0,00	1 506	0,00
88	0,00	2 917	0,00	1 411	0,00	1 506	0,00
89	0,00	2 917	0,00	1 411	0,00	1 506	0,00
90 (9. Dezil)	0,00	2 917	0,00	1 411	0,00	1 506	0,00
91	0,00	2 917	0,00	1 411	0,00	1 506	0,00
92	0,00	2 917	0,00	1 411	0,00	1 506	0,00
93	0,00	2 917	0,00	1 411	0,00	1 506	0,00
94	0,00	2 917	0,00	1 411	0,00	1 506	0,00
95	0,15	2 919	0,00	1 412	0,00	1 507	0,00
96	1,27	2 950	0,01	1 422	0,01	1 528	0,01
97	2,30	2 981	0,03	1 432	0,02	1 549	0,03
98	3,88	3 011	0,06	1 441	0,04	1 570	0,08
99	6,33	3 042	0,11	1 451	0,07	1 591	0,14
100	3 072	0,21	1 459	0,12	1 613	0,28
Nachrichtlich:							
Arithmetisches Mittel (Stunden).....		0,21		0,12		0,28	
Standardabweichung (Stunden).....		1,23		0,90		1,46	
Variationskoeffizient (%).....		593,68		730,87		516,20	
Gini-Koeffizient (%).....		79,78		85,71		79,44	

1 Der Prozentwert gibt an, welcher Mindestanteil der Beschäftigungsverhältnisse wöchentliche Arbeitsstunden kleiner oder gleich dem Quantil hat.

2 Anzahl der Beschäftigungsverhältnisse mit wöchentlichen Arbeitsstunden kleiner oder gleich dem Quantil.

3 Arithmetisches Mittel der wöchentl. Arbeitsstunden der Beschäftigungsverhältnisse mit wöchentl. Arbeitsstunden kleiner oder gleich dem Quantil.

2.7.3 Parameter der Verteilung nach bezahlten Überstunden je Woche im April 2018

Hessen

A-S Land- und Forstwirtschaft, Fischerei, Produzierendes Gewerbe und Dienstleistungsbereich
Insgesamt ohne Auszubildende

Prozentwert des Quantils ¹	Insgesamt			Frauen		Männer	
	Quantil	Beschäfti- gungsverhält- nisse ²	arithm. Mittel Arbeits- stunden ³	Beschäfti- gungsverhält- nisse ²	arithm. Mittel Arbeits- stunden ³	Beschäfti- gungsverhält- nisse ²	arithm. Mittel Arbeits- stunden ³
	Stunden	1 000	Stunden	1 000	Stunden	1 000	Stunden
1	0,00	2 811	0,00	1 360	0,00	1 451	0,00
2	0,00	2 811	0,00	1 360	0,00	1 451	0,00
3	0,00	2 811	0,00	1 360	0,00	1 451	0,00
4	0,00	2 811	0,00	1 360	0,00	1 451	0,00
5	0,00	2 811	0,00	1 360	0,00	1 451	0,00
6	0,00	2 811	0,00	1 360	0,00	1 451	0,00
7	0,00	2 811	0,00	1 360	0,00	1 451	0,00
8	0,00	2 811	0,00	1 360	0,00	1 451	0,00
9	0,00	2 811	0,00	1 360	0,00	1 451	0,00
10 (1. Dezil)	0,00	2 811	0,00	1 360	0,00	1 451	0,00
11	0,00	2 811	0,00	1 360	0,00	1 451	0,00
12	0,00	2 811	0,00	1 360	0,00	1 451	0,00
13	0,00	2 811	0,00	1 360	0,00	1 451	0,00
14	0,00	2 811	0,00	1 360	0,00	1 451	0,00
15	0,00	2 811	0,00	1 360	0,00	1 451	0,00
16	0,00	2 811	0,00	1 360	0,00	1 451	0,00
17	0,00	2 811	0,00	1 360	0,00	1 451	0,00
18	0,00	2 811	0,00	1 360	0,00	1 451	0,00
19	0,00	2 811	0,00	1 360	0,00	1 451	0,00
20 (2. Dezil)	0,00	2 811	0,00	1 360	0,00	1 451	0,00
25 (unteres Quartil)	0,00	2 811	0,00	1 360	0,00	1 451	0,00
30	0,00	2 811	0,00	1 360	0,00	1 451	0,00
35	0,00	2 811	0,00	1 360	0,00	1 451	0,00
40	0,00	2 811	0,00	1 360	0,00	1 451	0,00
45	0,00	2 811	0,00	1 360	0,00	1 451	0,00
50 (Median, Zentralwert)	0,00	2 811	0,00	1 360	0,00	1 451	0,00
55	0,00	2 811	0,00	1 360	0,00	1 451	0,00
60	0,00	2 811	0,00	1 360	0,00	1 451	0,00
65	0,00	2 811	0,00	1 360	0,00	1 451	0,00
70	0,00	2 811	0,00	1 360	0,00	1 451	0,00
75 (oberes Quartil)	0,00	2 811	0,00	1 360	0,00	1 451	0,00
80 (8. Dezil)	0,00	2 811	0,00	1 360	0,00	1 451	0,00
81	0,00	2 811	0,00	1 360	0,00	1 451	0,00
82	0,00	2 811	0,00	1 360	0,00	1 451	0,00
83	0,00	2 811	0,00	1 360	0,00	1 451	0,00
84	0,00	2 811	0,00	1 360	0,00	1 451	0,00
85	0,00	2 811	0,00	1 360	0,00	1 451	0,00
86	0,00	2 811	0,00	1 360	0,00	1 451	0,00
87	0,00	2 811	0,00	1 360	0,00	1 451	0,00
88	0,00	2 811	0,00	1 360	0,00	1 451	0,00
89	0,00	2 811	0,00	1 360	0,00	1 451	0,00
90 (9. Dezil)	0,00	2 811	0,00	1 360	0,00	1 451	0,00
91	0,00	2 811	0,00	1 360	0,00	1 451	0,00
92	0,00	2 811	0,00	1 360	0,00	1 451	0,00
93	0,00	2 811	0,00	1 360	0,00	1 451	0,00
94	0,00	2 811	0,00	1 360	0,00	1 451	0,00
95	0,30	2 817	0,00	1 362	0,00	1 455	0,00
96	1,38	2 848	0,01	1 372	0,01	1 476	0,01
97	2,48	2 877	0,03	1 381	0,02	1 495	0,04
98	4,07	2 906	0,06	1 390	0,04	1 517	0,08
99	6,44	2 936	0,11	1 400	0,07	1 536	0,15
100	2 966	0,21	1 407	0,13	1 558	0,29
Nachrichtlich:							
Arithmetisches Mittel (Stunden).....		0,21		0,13		0,29	
Standardabweichung (Stunden).....		1,25		0,92		1,48	
Variationskoeffizient (%).....		584,68		721,34		507,96	
Gini-Koeffizient (%).....		82,00		81,25		78,77	

1 Der Prozentwert gibt an, welcher Mindestanteil der Beschäftigungsverhältnisse wöchentliche Arbeitsstunden kleiner oder gleich dem Quantil hat.

2 Anzahl der Beschäftigungsverhältnisse mit wöchentlichen Arbeitsstunden kleiner oder gleich dem Quantil.

3 Arithmetisches Mittel der wöchentl. Arbeitsstunden der Beschäftigungsverhältnisse mit wöchentl. Arbeitsstunden kleiner oder gleich dem Quantil.

2.7.4 Parameter der Verteilung nach bezahlten Überstunden je Woche im April 2018

Hessen
A-S Land- und Forstwirtschaft, Fischerei, Produzierendes Gewerbe und Dienstleistungsbereich
Vollzeitbeschäftigte

Prozentwert des Quantils ¹	Insgesamt			Frauen		Männer	
	Quantil	Beschäfti- gungsverhält- nisse ²	arithm. Mittel Arbeits- stunden ³	Beschäfti- gungsverhält- nisse ²	arithm. Mittel Arbeits- stunden ³	Beschäfti- gungsverhält- nisse ²	arithm. Mittel Arbeits- stunden ³
	Stunden	1 000	Stunden	1 000	Stunden	1 000	Stunden
1	0,00	1 616	0,00	508	0,00	1 108	0,00
2	0,00	1 616	0,00	508	0,00	1 108	0,00
3	0,00	1 616	0,00	508	0,00	1 108	0,00
4	0,00	1 616	0,00	508	0,00	1 108	0,00
5	0,00	1 616	0,00	508	0,00	1 108	0,00
6	0,00	1 616	0,00	508	0,00	1 108	0,00
7	0,00	1 616	0,00	508	0,00	1 108	0,00
8	0,00	1 616	0,00	508	0,00	1 108	0,00
9	0,00	1 616	0,00	508	0,00	1 108	0,00
10 (1. Dezil)	0,00	1 616	0,00	508	0,00	1 108	0,00
11	0,00	1 616	0,00	508	0,00	1 108	0,00
12	0,00	1 616	0,00	508	0,00	1 108	0,00
13	0,00	1 616	0,00	508	0,00	1 108	0,00
14	0,00	1 616	0,00	508	0,00	1 108	0,00
15	0,00	1 616	0,00	508	0,00	1 108	0,00
16	0,00	1 616	0,00	508	0,00	1 108	0,00
17	0,00	1 616	0,00	508	0,00	1 108	0,00
18	0,00	1 616	0,00	508	0,00	1 108	0,00
19	0,00	1 616	0,00	508	0,00	1 108	0,00
20 (2. Dezil)	0,00	1 616	0,00	508	0,00	1 108	0,00
25 (unteres Quartil)	0,00	1 616	0,00	508	0,00	1 108	0,00
30	0,00	1 616	0,00	508	0,00	1 108	0,00
35	0,00	1 616	0,00	508	0,00	1 108	0,00
40	0,00	1 616	0,00	508	0,00	1 108	0,00
45	0,00	1 616	0,00	508	0,00	1 108	0,00
50 (Median, Zentralwert)	0,00	1 616	0,00	508	0,00	1 108	0,00
55	0,00	1 616	0,00	508	0,00	1 108	0,00
60	0,00	1 616	0,00	508	0,00	1 108	0,00
65	0,00	1 616	0,00	508	0,00	1 108	0,00
70	0,00	1 616	0,00	508	0,00	1 108	0,00
75 (oberes Quartil)	0,00	1 616	0,00	508	0,00	1 108	0,00
80 (8. Dezil)	0,00	1 616	0,00	508	0,00	1 108	0,00
81	0,00	1 616	0,00	508	0,00	1 108	0,00
82	0,00	1 616	0,00	508	0,00	1 108	0,00
83	0,00	1 616	0,00	508	0,00	1 108	0,00
84	0,00	1 616	0,00	508	0,00	1 108	0,00
85	0,00	1 616	0,00	508	0,00	1 108	0,00
86	0,00	1 616	0,00	508	0,00	1 108	0,00
87	0,00	1 616	0,00	508	0,00	1 108	0,00
88	0,00	1 616	0,00	508	0,00	1 108	0,00
89	0,00	1 616	0,00	508	0,00	1 108	0,00
90 (9. Dezil)	0,00	1 616	0,00	508	0,00	1 108	0,00
91	0,00	1 616	0,00	508	0,00	1 108	0,00
92	0,00	1 616	0,00	508	0,00	1 108	0,00
93	0,00	1 616	0,00	508	0,00	1 108	0,00
94	0,48	1 625	0,00	510	0,00	1 115	0,00
95	1,38	1 644	0,01	513	0,01	1 130	0,02
96	2,26	1 659	0,03	515	0,01	1 144	0,04
97	3,31	1 677	0,06	517	0,03	1 159	0,07
98	4,72	1 694	0,10	521	0,05	1 173	0,12
99	7,13	1 711	0,16	523	0,08	1 188	0,19
100	1 728	0,27	525	0,12	1 203	0,33
Nachrichtlich:							
Arithmetisches Mittel (Stunden).....		0,27		0,12		0,33	
Standardabweichung (Stunden).....		1,41		0,90		1,57	
Variationskoeffizient (%).....		525,41		767,19		471,88	
Gini-Koeffizient (%).....		72,60		69,93		74,44	

1 Der Prozentwert gibt an, welcher Mindestanteil der Beschäftigungsverhältnisse wöchentliche Arbeitsstunden kleiner oder gleich dem Quantil hat.

2 Anzahl der Beschäftigungsverhältnisse mit wöchentlichen Arbeitsstunden kleiner oder gleich dem Quantil.

3 Arithmetisches Mittel der wöchentl. Arbeitsstunden der Beschäftigungsverhältnisse mit wöchentl. Arbeitsstunden kleiner oder gleich dem Quantil.

2.7.5 Parameter der Verteilung nach bezahlten Überstunden je Woche im April 2018

Hessen

A-S Land- und Forstwirtschaft, Fischerei, Produzierendes Gewerbe und Dienstleistungsbereich

Vollzeitbeschäftigte - SV-Beschäftigte

Prozentwert des Quantils ¹	Insgesamt			Frauen		Männer	
	Quantil	Beschäfti- gungsverhält- nisse ²	arithm. Mittel Arbeits- stunden ³	Beschäfti- gungsverhält- nisse ²	arithm. Mittel Arbeits- stunden ³	Beschäfti- gungsverhält- nisse ²	arithm. Mittel Arbeits- stunden ³
	Stunden	1 000	Stunden	1 000	Stunden	1 000	Stunden
1	0,00	1 504	0,00	471	0,00	1 034	0,00
2	0,00	1 504	0,00	471	0,00	1 034	0,00
3	0,00	1 504	0,00	471	0,00	1 034	0,00
4	0,00	1 504	0,00	471	0,00	1 034	0,00
5	0,00	1 504	0,00	471	0,00	1 034	0,00
6	0,00	1 504	0,00	471	0,00	1 034	0,00
7	0,00	1 504	0,00	471	0,00	1 034	0,00
8	0,00	1 504	0,00	471	0,00	1 034	0,00
9	0,00	1 504	0,00	471	0,00	1 034	0,00
10 (1. Dezil)	0,00	1 504	0,00	471	0,00	1 034	0,00
11	0,00	1 504	0,00	471	0,00	1 034	0,00
12	0,00	1 504	0,00	471	0,00	1 034	0,00
13	0,00	1 504	0,00	471	0,00	1 034	0,00
14	0,00	1 504	0,00	471	0,00	1 034	0,00
15	0,00	1 504	0,00	471	0,00	1 034	0,00
16	0,00	1 504	0,00	471	0,00	1 034	0,00
17	0,00	1 504	0,00	471	0,00	1 034	0,00
18	0,00	1 504	0,00	471	0,00	1 034	0,00
19	0,00	1 504	0,00	471	0,00	1 034	0,00
20 (2. Dezil)	0,00	1 504	0,00	471	0,00	1 034	0,00
25 (unteres Quartil)	0,00	1 504	0,00	471	0,00	1 034	0,00
30	0,00	1 504	0,00	471	0,00	1 034	0,00
35	0,00	1 504	0,00	471	0,00	1 034	0,00
40	0,00	1 504	0,00	471	0,00	1 034	0,00
45	0,00	1 504	0,00	471	0,00	1 034	0,00
50 (Median, Zentralwert)	0,00	1 504	0,00	471	0,00	1 034	0,00
55	0,00	1 504	0,00	471	0,00	1 034	0,00
60	0,00	1 504	0,00	471	0,00	1 034	0,00
65	0,00	1 504	0,00	471	0,00	1 034	0,00
70	0,00	1 504	0,00	471	0,00	1 034	0,00
75 (oberes Quartil)	0,00	1 504	0,00	471	0,00	1 034	0,00
80 (8. Dezil)	0,00	1 504	0,00	471	0,00	1 034	0,00
81	0,00	1 504	0,00	471	0,00	1 034	0,00
82	0,00	1 504	0,00	471	0,00	1 034	0,00
83	0,00	1 504	0,00	471	0,00	1 034	0,00
84	0,00	1 504	0,00	471	0,00	1 034	0,00
85	0,00	1 504	0,00	471	0,00	1 034	0,00
86	0,00	1 504	0,00	471	0,00	1 034	0,00
87	0,00	1 504	0,00	471	0,00	1 034	0,00
88	0,00	1 504	0,00	471	0,00	1 034	0,00
89	0,00	1 504	0,00	471	0,00	1 034	0,00
90 (9. Dezil)	0,00	1 504	0,00	471	0,00	1 034	0,00
91	0,00	1 504	0,00	471	0,00	1 034	0,00
92	0,00	1 504	0,00	471	0,00	1 034	0,00
93	0,00	1 504	0,00	471	0,00	1 034	0,00
94	0,87	1 520	0,00	474	0,00	1 046	0,01
95	1,61	1 537	0,02	477	0,01	1 060	0,02
96	2,47	1 552	0,04	478	0,02	1 074	0,05
97	3,51	1 568	0,07	481	0,03	1 088	0,08
98	4,95	1 585	0,11	484	0,06	1 101	0,13
99	7,59	1 601	0,17	486	0,09	1 115	0,21
100	1 617	0,29	488	0,13	1 129	0,35
Nachrichtlich:							
Arithmetisches Mittel (Stunden).....		0,29		0,13		0,35	
Standardabweichung (Stunden).....		1,45		0,93		1,62	
Variationskoeffizient (%).....		508,13		739,30		456,98	
Gini-Koeffizient (%).....		77,47		75,12		79,82	

1 Der Prozentwert gibt an, welcher Mindestanteil der Beschäftigungsverhältnisse wöchentliche Arbeitsstunden kleiner oder gleich dem Quantil hat.

2 Anzahl der Beschäftigungsverhältnisse mit wöchentlichen Arbeitsstunden kleiner oder gleich dem Quantil.

3 Arithmetisches Mittel der wöchentl. Arbeitsstunden der Beschäftigungsverhältnisse mit wöchentl. Arbeitsstunden kleiner oder gleich dem Quantil.

2.7.9 Parameter der Verteilung nach bezahlten Überstunden je Woche im April 2018

Hessen
A-S Land- und Forstwirtschaft, Fischerei, Produzierendes Gewerbe und Dienstleistungsbereich
Teilzeitbeschäftigte

Prozentwert des Quantils ¹	Insgesamt			Frauen		Männer	
	Quantil	Beschäfti- gungsverhält- nisse ²	arithm. Mittel Arbeits- stunden ³	Beschäfti- gungsverhält- nisse ²	arithm. Mittel Arbeits- stunden ³	Beschäfti- gungsverhält- nisse ²	arithm. Mittel Arbeits- stunden ³
	Stunden	1 000	Stunden	1 000	Stunden	1 000	Stunden
1	0,00	756	0,00	586	0,00	170	0,00
2	0,00	756	0,00	586	0,00	170	0,00
3	0,00	756	0,00	586	0,00	170	0,00
4	0,00	756	0,00	586	0,00	170	0,00
5	0,00	756	0,00	586	0,00	170	0,00
6	0,00	756	0,00	586	0,00	170	0,00
7	0,00	756	0,00	586	0,00	170	0,00
8	0,00	756	0,00	586	0,00	170	0,00
9	0,00	756	0,00	586	0,00	170	0,00
10 (1. Dezil)	0,00	756	0,00	586	0,00	170	0,00
11	0,00	756	0,00	586	0,00	170	0,00
12	0,00	756	0,00	586	0,00	170	0,00
13	0,00	756	0,00	586	0,00	170	0,00
14	0,00	756	0,00	586	0,00	170	0,00
15	0,00	756	0,00	586	0,00	170	0,00
16	0,00	756	0,00	586	0,00	170	0,00
17	0,00	756	0,00	586	0,00	170	0,00
18	0,00	756	0,00	586	0,00	170	0,00
19	0,00	756	0,00	586	0,00	170	0,00
20 (2. Dezil)	0,00	756	0,00	586	0,00	170	0,00
25 (unteres Quartil)	0,00	756	0,00	586	0,00	170	0,00
30	0,00	756	0,00	586	0,00	170	0,00
35	0,00	756	0,00	586	0,00	170	0,00
40	0,00	756	0,00	586	0,00	170	0,00
45	0,00	756	0,00	586	0,00	170	0,00
50 (Median, Zentralwert)	0,00	756	0,00	586	0,00	170	0,00
55	0,00	756	0,00	586	0,00	170	0,00
60	0,00	756	0,00	586	0,00	170	0,00
65	0,00	756	0,00	586	0,00	170	0,00
70	0,00	756	0,00	586	0,00	170	0,00
75 (oberes Quartil)	0,00	756	0,00	586	0,00	170	0,00
80 (8. Dezil)	0,00	756	0,00	586	0,00	170	0,00
81	0,00	756	0,00	586	0,00	170	0,00
82	0,00	756	0,00	586	0,00	170	0,00
83	0,00	756	0,00	586	0,00	170	0,00
84	0,00	756	0,00	586	0,00	170	0,00
85	0,00	756	0,00	586	0,00	170	0,00
86	0,00	756	0,00	586	0,00	170	0,00
87	0,00	756	0,00	586	0,00	170	0,00
88	0,00	756	0,00	586	0,00	170	0,00
89	0,00	756	0,00	586	0,00	170	0,00
90 (9. Dezil)	0,00	756	0,00	586	0,00	170	0,00
91	0,00	756	0,00	586	0,00	170	0,00
92	0,00	756	0,00	586	0,00	170	0,00
93	0,00	756	0,00	586	0,00	170	0,00
94	0,00	756	0,00	586	0,00	170	0,00
95	0,00	756	0,00	586	0,00	170	0,00
96	1,15	761	0,00	590	0,00	172	0,01
97	2,36	769	0,02	596	0,02	173	0,02
98	4,34	778	0,06	602	0,06	176	0,07
99	6,44	785	0,11	607	0,10	178	0,13
100	793	0,21	613	0,18	181	0,29
Nachrichtlich:							
Arithmetisches Mittel (Stunden).....		0,21		0,18		0,29	
Standardabweichung (Stunden).....		1,21		1,10		1,54	
Variationskoeffizient (%).....		587,59		600,34		537,07	
Gini-Koeffizient (%).....		88,78		87,75		97,80	

1 Der Prozentwert gibt an, welcher Mindestanteil der Beschäftigungsverhältnisse wöchentliche Arbeitsstunden kleiner oder gleich dem Quantil hat.

2 Anzahl der Beschäftigungsverhältnisse mit wöchentlichen Arbeitsstunden kleiner oder gleich dem Quantil.

3 Arithmetisches Mittel der wöchentl. Arbeitsstunden der Beschäftigungsverhältnisse mit wöchentl. Arbeitsstunden kleiner oder gleich dem Quantil.

3.1.1 Bruttostundenverdienste nach betrieblichen und persönlichen Eigenschaften im April 2018

Hessen
A-S Land- und Forstwirtschaft, Fischerei, Produzierendes Gewerbe und Dienstleistungsbereich
Insgesamt

Betriebliche und persönliche Eigenschaften	Insgesamt			Frauen			Männer		
	Anzahl	Median	arithm. Mittel	Anzahl	Median	arithm. Mittel	Anzahl	Median	arithm. Mittel
	1 000	Euro		1 000	Euro		1 000	Euro	
Insgesamt.....	3 072	17,22	20,29	1 459	15,79	17,80	1 613	18,61	22,53
Unternehmen mit ... bis ... Beschäftigten									
1 - 9.....	422	11,86	14,45	231	11,31	13,08	191	12,50	16,11
10 - 49.....	599	14,02	16,77	290	13,33	15,40	309	14,55	18,05
50 - 99.....	(226)	16,08	18,68	(103)	14,02	16,20	(124)	17,54	20,74
100 - 249.....	347	16,99	19,63	(143)	14,93	17,07	203	18,01	21,45
250 - 499.....	(226)	19,66	22,63	(92)	17,29	19,57	(134)	21,35	24,73
500 - 999.....	(241)	20,97	23,97	(99)	18,99	20,80	(142)	23,07	26,19
1000 und mehr.....	1 012	21,52	23,98	501	19,46	20,99	511	23,79	26,92
Öffentlicher Arbeitgeber									
öffentlich.....	510	20,85	21,77	292	20,02	20,72	219	21,89	23,18
nicht öffentlich.....	2 562	16,20	19,99	1 167	14,44	17,07	1 395	17,98	22,43
Tarifbindung des Arbeitgebers									
tarifgebunden.....	1 390	20,80	23,35	660	19,21	20,74	730	22,64	25,70
nicht tarifgebunden.....	1 683	14,36	17,76	800	13,00	15,38	883	15,76	19,91
Räumliche Lage des Betriebs (Regionsgrundtyp) ¹									
Städtische Regionen.....	1 813	17,50	21,64	819	16,01	18,67	994	19,13	24,09
Regionen mit Verdichtungsansätzen.....	(378)	14,82	17,45	(187)	12,98	14,74	(191)	17,25	20,11
Ländliche Regionen.....	569	14,96	17,00	(270)	13,18	14,93	299	16,90	18,87
Alter von ... bis ... Jahre									
bis 24.....	266	9,73	10,30	128	9,51	9,99	138	9,91	10,60
25 - 29.....	312	15,01	15,94	145	14,91	15,43	167	15,26	16,39
30 - 34.....	322	17,81	19,57	139	17,21	18,31	183	18,30	20,53
35 - 39.....	328	18,39	21,07	149	17,24	18,88	179	19,52	22,89
40 - 44.....	322	18,73	21,98	159	17,10	19,28	164	20,84	24,59
45 - 49.....	380	19,06	22,86	188	17,11	19,59	192	21,90	26,05
50 - 54.....	441	19,54	23,26	215	17,13	19,21	226	22,63	27,11
55 - 59.....	373	19,50	23,14	180	17,19	19,24	193	22,39	26,77
60 - 64.....	234	18,84	22,71	115	17,01	19,14	120	21,20	26,15
65 und älter.....	94	11,23	15,21	41	10,90	13,70	53	11,39	16,38
Schulabschluss (Tätigkeitsschlüssel 2010)									
1 Ohne Schulabschluss.....	(104)	10,60	12,00	(46)	10,31	11,38	(58)	11,44	12,48
2 Haupt-/Volksschulabschluss.....	709	13,56	15,29	270	11,51	13,00	440	14,90	16,69
3 Mittlere Reife oder gleichwertiger Abschluss.....	1 044	16,70	17,83	565	15,75	16,33	479	17,87	19,61
4 Abitur/Fachabitur.....	1 215	23,07	26,02	579	20,41	21,98	636	26,14	29,69
Beruflicher Ausbildungsabschluss (Tätigkeitsschlüssel 2010)									
1 Ohne beruflichen Ausbildungsabschluss.....	556	10,80	12,44	267	10,36	11,72	288	11,45	13,12
2 Anerkannter Berufsabschluss.....	1 744	16,68	18,57	873	15,75	16,90	871	17,70	20,24
3 Meister-/Techniker-/Fachschulabschluss.....	111	22,94	24,88	(27)	17,78	19,16	83	25,30	26,74
4 Bachelor.....	135	20,08	20,92	68	18,90	18,77	66	21,54	23,13
5 Diplom/Magister/Master/Staatsexamen.....	501	28,77	32,50	215	26,06	27,70	286	31,91	36,09
6 Promotion/Habilitation.....	(26)	40,25	45,22	/	(35,66)	(40,31)	(17)	41,60	47,53
Leistungsgruppe									
1 Leitende Stellung.....	275	36,80	43,46	92	31,70	36,27	183	40,22	47,07
2 Herausgehobene Fachkräfte.....	584	26,83	28,83	236	24,93	26,52	348	28,70	30,40
3 Fachkräfte.....	1 148	17,66	18,46	572	17,27	17,64	575	18,04	19,28
4 Angelernte.....	339	13,34	14,13	146	12,52	13,33	193	13,87	14,74
5 Ungelernte.....	192	11,31	11,87	96	11,06	11,77	(96)	11,51	11,96
Ohne Leistungsgruppe.....	535	9,97	9,88	317	10,00	10,12	218	9,42	9,52
Unternehmenszugehörigkeit von ... bis ... Jahren									
bis unter 1.....	211	11,96	15,11	96	11,21	13,98	115	12,15	16,05
1 - 2.....	787	12,69	15,90	376	11,88	14,16	411	13,51	17,50
3 - 5.....	552	15,00	18,17	267	13,81	15,66	285	16,52	20,52
6 - 10.....	482	17,64	20,84	227	16,17	18,00	255	19,33	23,37
11 - 15.....	277	19,83	23,07	134	18,41	20,32	144	21,44	25,64
16 - 20.....	250	22,60	25,80	119	20,81	22,06	131	24,85	29,20
21 - 25.....	152	23,24	26,26	73	21,59	23,22	78	25,20	29,11
26 - 30.....	151	24,45	27,05	69	22,85	24,00	82	26,27	29,62
31 und mehr.....	209	24,37	26,80	97	22,43	23,93	113	26,38	29,27
Befristung des Arbeitsvertrags									
unbefristet.....	2 524	18,45	21,72	1 179	16,94	18,88	1 345	20,28	24,20
befristet.....	549	11,83	13,72	280	11,50	13,28	269	12,19	14,17

3.1.1 Bruttostundenverdienste nach betrieblichen und persönlichen Eigenschaften im April 2018

Hessen
A-S Land- und Forstwirtschaft, Fischerei, Produzierendes Gewerbe und Dienstleistungsbereich
Insgesamt

Betriebliche und persönliche Eigenschaften	Insgesamt			Frauen			Männer		
	Anzahl	Median	arithm. Mittel	Anzahl	Median	arithm. Mittel	Anzahl	Median	arithm. Mittel
	1 000	Euro		1 000	Euro		1 000	Euro	
Anforderungsniveau (KldB 2010)									
1 Helfer.....	555	11,08	12,41	305	10,50	11,82	250	11,79	13,13
2 Fachkraft.....	1 637	16,15	17,51	810	15,82	16,55	827	16,60	18,44
3 Spezialist.....	429	23,96	26,25	171	22,06	23,19	258	25,41	28,27
4 Experte.....	451	29,97	34,39	173	26,52	28,85	278	33,08	37,84
Aufsicht und Führung (KldB 2010)									
93 Aufsichtskräfte.....	56	25,19	27,73	(14)	21,96	23,96	42	26,73	29,00
94 Führungskräfte.....	80	36,22	39,72	(21)	29,29	32,84	60	37,91	42,08
Berufliche Tätigkeit - Berufsbereiche der KldB 2010									
1 Land-, Forst-, Tierwirtschaft, Gartenbau.....	(31)	11,71	13,09	/	10,00	11,52	/	12,10	13,58
2 Rohstoffgewinnung, Produktion, Fertigung...	497	18,52	20,70	88	13,41	16,03	409	19,68	21,70
3 Bau,Architektur,Vermess.,Gebäudetechn....	150	15,70	17,21	/	(17,77)	(18,61)	138	15,64	17,09
4 Naturwissenschaft, Geografie, Informatik....	123	27,33	28,65	(25)	25,11	26,13	98	28,06	29,30
5 Verkehr, Logistik, Schutz und Sicherheit.....	523	12,50	15,20	202	11,00	13,51	321	13,49	16,26
6 Kaufm.Dienstl.,Handel,Vertrieb,Tourismus...	403	12,35	16,31	244	11,50	13,75	160	15,03	20,22
7 Unternehmensorga,Buchhalt,Recht,Verwalt....	749	21,08	25,08	442	18,84	20,88	307	26,55	31,11
8 Gesundheit, Soziales, Lehre u. Erziehung....	520	18,22	19,77	404	17,49	18,54	117	21,39	24,03
9 Geisteswissenschaften, Kultur,Gestaltung....	71	22,42	26,05	(34)	20,72	23,06	(37)	24,29	28,81
0 Militär.....	(5)	16,24	18,18	/	14,67	16,77	(4)	16,73	18,31
Berufliche Tätigkeit - Spezifische Berufsaggregate der KldB 2010									
Bauberufe.....	132	15,95	17,35	/	(18,70)	(19,62)	122	15,74	17,17
Gesundheits- und Pflegeberufe.....	283	16,54	18,66	221	16,19	17,49	(61)	18,59	22,91
Handwerksberufe.....	253	15,21	16,35	(45)	10,74	12,00	208	16,23	17,29
Ingenieurberufe.....	81	33,43	34,91	(13)	25,57	28,63	67	34,56	36,14
Künstlerberufe.....	(20)	18,54	19,77	/	(15,69)	(17,96)	/	(19,53)	(20,97)
Luftfahrtberufe.....	33	25,79	34,79	16	21,43	24,57	(17)	(29,36)	(44,11)
Metall- und Elektroberufe.....	266	19,39	20,92	(19)	17,03	18,83	248	19,59	21,08
MINT-Berufe.....	620	22,27	24,74	92	20,73	22,63	528	22,58	25,11
Schifffahrtberufe.....	/	/	/	/	/	/	/	/	/
Transport-, Logistik- und Verkehrsberufe.....	305	13,04	15,95	73	12,73	15,54	232	13,14	16,08
Umweltberufe.....	/	22,36	24,12	/	(25,25)	(25,27)	/	(21,86)	(23,86)
Berufliche Tätigkeit - Berufshauptgruppen der ISCO-08									
1 Führungskräfte.....	86	42,27	49,80	(19)	36,67	40,79	67	44,99	52,35
2 Akademische Berufe.....	457	27,85	30,39	201	25,24	26,65	256	30,74	33,33
3 Techniker und Ähnliche.....	674	20,63	22,56	373	18,93	19,77	301	23,71	26,03
4 Bürokräfte und verwandte Berufe.....	507	17,47	19,18	292	17,26	18,11	215	17,90	20,62
5 Dienstleistungsberufe und Verkäufer.....	468	12,48	13,91	293	12,00	13,29	174	13,56	14,97
6 Fachkräfte in Land- u. Forstwirt., Fischerei...	/	12,88	13,94	/	(11,81)	(12,36)	/	12,98	14,31
7 Handwerks- und verwandte Berufe.....	279	17,00	18,03	(22)	13,23	15,25	258	17,20	18,27
8 Bediener v. Anlagen u. Maschinen, Montage	190	14,36	15,71	(27)	12,96	14,47	162	14,61	15,93
9 Hilfsarbeitskräfte.....	394	10,35	11,28	228	10,30	10,99	166	10,79	11,68
0 Angehörige der regulären Streitkräfte.....	(5)	16,24	18,18	/	14,67	16,77	(4)	16,73	18,31

1 Ohne Beschäftigungsverhältnisse des öffentlichen Dienstes der Wirtschaftszweige "Öffentliche Verwaltung, Verteidigung; Sozialversicherung" und "Erziehung und Unterricht" da eine regionale Zuordnung unterhalb der Länderebene nicht möglich war.

3.1.2 Bruttostundenverdienste nach betrieblichen und persönlichen Eigenschaften im April 2018

Hessen
A-S Land- und Forstwirtschaft, Fischerei, Produzierendes Gewerbe und Dienstleistungsbereich
Auszubildende

Betriebliche und persönliche Eigenschaften	Insgesamt			Frauen			Männer		
	Anzahl	Median	arithm. Mittel	Anzahl	Median	arithm. Mittel	Anzahl	Median	arithm. Mittel
	1 000	Euro		1 000	Euro		1 000	Euro	
Insgesamt.....	107	5,47	5,59	(52)	5,50	5,66	55	5,43	5,53
Unternehmen mit ... bis ... Beschäftigten									
1 - 9.....	/	4,28	4,23	/	4,53	4,27	/	4,08	4,18
10 - 49.....	(21)	4,72	4,75	/	4,81	4,80	(11)	4,57	4,69
50 - 99.....	/	4,96	5,00	/	(5,01)	(4,97)	/	4,82	5,03
100 - 249.....	/	5,30	5,39	/	(5,18)	(5,20)	/	5,34	5,52
250 - 499.....	/	5,54	5,67	/	(5,47)	(5,72)	/	5,54	5,64
500 - 999.....	/	(5,77)	(5,65)	/	(5,94)	(5,87)	/	(5,66)	(5,47)
1000 und mehr.....	(41)	6,72	6,56	(22)	6,73	6,59	(19)	6,66	6,53
Öffentlicher Arbeitgeber									
öffentlich.....	23	7,11	6,96	(13)	7,12	7,17	(11)	6,99	6,71
nicht öffentlich.....	(83)	5,07	5,21	(39)	5,08	5,16	(44)	5,06	5,25
Tarifbindung des Arbeitgebers									
tarifgebunden.....	50	6,56	6,60	(25)	6,73	6,75	26	6,49	6,45
nicht tarifgebunden.....	(56)	4,68	4,70	(27)	4,79	4,67	(29)	4,60	4,72
Räumliche Lage des Betriebs (Regionsgrundtyp) ¹									
Städtische Regionen.....	(51)	5,08	5,28	(23)	5,18	5,29	(27)	5,04	5,27
Regionen mit Verdichtungsansätzen.....	/	5,15	5,41	/	5,20	5,51	/	4,95	5,29
Ländliche Regionen.....	/	(4,97)	(5,00)	/	(4,86)	(4,81)	/	(5,10)	(5,15)
Alter von ... bis ... Jahre									
bis 24.....	83	5,18	5,32	(40)	5,18	5,32	43	5,18	5,33
25 - 29.....	(16)	6,21	6,32	(8)	6,79	6,70	/	5,89	5,97
30 - 34.....	/	7,15	7,13	/	8,05	7,68	/	7,10	6,78
35 - 39.....	/	(8,32)	(8,32)	/	8,31	8,28	/	/	/
40 - 44.....	/	(5,69)	(6,09)	/	(5,50)	(6,13)	/	/	/
45 - 49.....	/	/	/	/	/	/	.	.	.
50 - 54.....	/	/	/	/	/	/	.	.	.
55 - 59.....	—	—	—	—	—	—	—	—	—
60 - 64.....	—	—	—	—	—	—	—	—	—
65 und älter.....	—	—	—	—	—	—	—	—	—
Schulabschluss (Tätigkeitsschlüssel 2010)									
1 Ohne Schulabschluss.....	/	/	/	/	/	/	/	/	/
2 Haupt-/Volksschulabschluss.....	/	4,81	4,75	/	(4,83)	(4,73)	/	4,62	4,76
3 Mittlere Reife oder gleichwertiger Abschluss.....	(44)	5,18	5,41	(20)	5,18	5,42	(24)	5,21	5,40
4 Abitur/Fachabitur.....	43	6,36	6,19	(23)	6,49	6,23	(20)	6,20	6,15
Beruflicher Ausbildungsabschluss (Tätigkeitsschlüssel 2010)									
1 Ohne beruflichen Ausbildungsabschluss.....	84	5,18	5,30	(39)	5,19	5,32	46	5,11	5,27
2 Anerkannter Berufsabschluss.....	/	5,69	5,73	/	5,49	5,62	/	6,13	5,88
3 Meister-/Techniker-/Fachschulabschluss.....	—	—	—
4 Bachelor.....	(7)	7,49	7,66	(4)	7,95	7,68	(3)	7,40	7,63
5 Diplom/Magister/Master/Staatsexamen.....	(4)	8,32	7,79	(3)	8,32	7,84	/	8,32	7,71
6 Promotion/Habilitation.....	—	—	—	—	—	—	—	—	—
Leistungsgruppe									
1 Leitende Stellung.....	—	—	—	—	—	—	—	—	—
2 Herausgehobene Fachkräfte.....	—	—	—	—	—	—	—	—	—
3 Fachkräfte.....	—	—	—	—	—	—	—	—	—
4 Angelernte.....	—	—	—	—	—	—	—	—	—
5 Ungelernte.....	—	—	—	—	—	—	—	—	—
Ohne Leistungsgruppe.....	107	5,47	5,59	(52)	5,50	5,66	55	5,43	5,53
Unternehmenszugehörigkeit von ... bis ... Jahren									
bis unter 1.....	/	6,10	5,61	/	(6,10)	(5,44)	/	6,30	5,79
1 - 2.....	(67)	5,02	5,12	(33)	5,05	5,12	(35)	4,99	5,13
3 - 5.....	34	6,47	6,52	(17)	6,68	6,74	(18)	6,10	6,30
6 - 10.....
11 - 15.....	—	—	—	—	—	—	—	—	—
16 - 20.....	—	—	—	—	—	—	—	—	—
21 - 25.....	—	—	—	—	—	—	—	—	—
26 - 30.....	—	—	—	—	—	—	—	—	—
31 und mehr.....	—	—	—	—	—	—	—	—	—
Befristung des Arbeitsvertrags									
unbefristet.....	—	—	—	—	—	—	—	—	—
befristet.....	107	5,47	5,59	(52)	5,50	5,66	55	5,43	5,53

3.1.2 Bruttostundenverdienste nach betrieblichen und persönlichen Eigenschaften im April 2018

Hessen
A-S Land- und Forstwirtschaft, Fischerei, Produzierendes Gewerbe und Dienstleistungsbereich
Auszubildende

Betriebliche und persönliche Eigenschaften	Insgesamt			Frauen			Männer		
	Anzahl	Median	arithm. Mittel	Anzahl	Median	arithm. Mittel	Anzahl	Median	arithm. Mittel
	1 000	Euro		1 000	Euro		1 000	Euro	
	Anforderungsniveau (KldB 2010)								
1 Helfer.....	/	6,10	5,92	/	6,13	6,12	/	(6,05)	(5,65)
2 Fachkraft.....	91	5,30	5,42	(43)	5,26	5,43	48	5,34	5,42
3 Spezialist.....	/	5,54	5,58	/	(5,05)	(5,15)	/	5,77	5,87
4 Experte.....	5	8,32	8,14	4	8,32	8,36	(2)	8,32	7,74
	Aufsicht und Führung (KldB 2010)								
93 Aufsichtskräfte.....	—	—	—	—	—	—	—	—	—
94 Führungskräfte.....
	Berufliche Tätigkeit - Berufsbereiche der KldB 2010								
1 Land-, Forst-, Tierwirtschaft, Gartenbau.....	/	(4,88)	(4,75)	/	(4,88)	(4,66)	/	(4,62)	(4,78)
2 Rohstoffgewinnung, Produktion, Fertigung...	(21)	5,06	5,18	/	(4,49)	(4,61)	(18)	5,18	5,27
3 Bau,Architektur,Vermess.,Gebäudetechn.....	/	4,37	4,66	.	.	.	/	/	/
4 Naturwissenschaft, Geografie, Informatik.....	/	5,55	5,64	/	(5,98)	(6,26)	/	5,47	5,54
5 Verkehr, Logistik, Schutz und Sicherheit.....	/	(4,74)	(4,85)	/	(5,22)	(5,33)	/	(4,67)	(4,72)
6 Kaufm.Dienstl.,Handel,Vertrieb,Tourismus...	(16)	4,90	5,03	/	4,96	5,01	/	4,82	5,05
7 Unternehmensorga,Buchhalt,Recht,Verwalt....	26	6,10	6,17	(15)	5,96	5,88	(11)	6,67	6,54
8 Gesundheit, Soziales, Lehre u. Erziehung....	(28)	6,10	6,04	(23)	5,71	5,95	/	6,26	6,43
9 Geisteswissenschaften, Kultur,Gestaltung....	/	(4,02)	(4,18)	/	/	/	/	(4,31)	(4,42)
0 Militär.....	—	—	—	—	—	—	—	—	—
	Berufliche Tätigkeit - Spezifische Berufsaggregate der KldB 2010								
Bauberufe.....	/	4,35	4,53	/	/	/	/	/	/
Gesundheits- und Pflegeberufe.....	/	5,49	5,70	/	5,42	5,73	/	(5,78)	(5,60)
Handwerksberufe.....	(20)	4,33	4,54	/	(3,24)	(3,59)	(17)	4,56	4,76
Ingenieurberufe.....	/	/	/	.	.	.	/	/	/
Künstlerberufe.....	/	/	/	/	/	/	/	(3,88)	(4,18)
Luftfahrtberufe.....	/	/	/
Metall- und Elektroberufe.....	(16)	5,10	5,29	/	/	/	(15)	5,09	5,28
MINT-Berufe.....	(25)	5,06	5,23	/	(4,57)	(4,84)	(22)	5,15	5,29
Schifffahrtberufe.....	—	—	—	—	—	—	—	—	—
Transport-, Logistik- und Verkehrsberufe.....	/	(4,74)	(4,86)	/	(5,22)	(5,36)	/	(4,74)	(4,71)
Umweltberufe.....	/	/	/	—	—	—	/	(3,95)	(3,94)
	Berufliche Tätigkeit - Berufshauptgruppen der ISCO-08								
1 Führungskräfte.....	—	—	—	—	—	—	—	—	—
2 Akademische Berufe.....	6	8,31	7,95	4	8,32	8,26	(2)	8,31	7,43
3 Techniker und Ähnliche.....	(26)	5,11	5,40	/	5,10	5,40	(9)	5,16	5,39
4 Bürokräfte und verwandte Berufe.....	(27)	6,10	6,09	(14)	6,06	5,96	(13)	6,26	6,24
5 Dienstleistungsberufe und Verkäufer.....	/	(5,19)	(5,22)	/	(5,19)	(5,18)	/	(5,16)	(5,28)
6 Fachkräfte in Land- u. Forstwirt., Fischerei...	/	4,88	5,00	/	(4,88)	(4,67)	/	5,17	5,13
7 Handwerks- und verwandte Berufe.....	(20)	4,62	4,96	/	(3,93)	(4,53)	(18)	4,65	5,00
8 Bediener v. Anlagen u. Maschinen, Montage	/	5,98	5,71	/	/	/	/	6,04	5,88
9 Hilfsarbeitskräfte.....	/	4,93	5,11	/	5,21	5,12	/	4,76	5,11
0 Angehörige der regulären Streitkräfte.....	—	—	—	—	—	—	—	—	—

1 Ohne Beschäftigungsverhältnisse des öffentlichen Dienstes der Wirtschaftszweige "Öffentliche Verwaltung, Verteidigung; Sozialversicherung" und "Erziehung und Unterricht" da eine regionale Zuordnung unterhalb der Länderebene nicht möglich war.

3.1.3 Bruttostundenverdienste nach betrieblichen und persönlichen Eigenschaften im April 2018

Hessen
A-S Land- und Forstwirtschaft, Fischerei, Produzierendes Gewerbe und Dienstleistungsbereich
Insgesamt ohne Auszubildende

Betriebliche und persönliche Eigenschaften	Insgesamt			Frauen			Männer		
	Anzahl	Median	arithm. Mittel	Anzahl	Median	arithm. Mittel	Anzahl	Median	arithm. Mittel
	1 000	Euro		1 000	Euro		1 000	Euro	
Insgesamt.....	2 966	17,56	20,82	1 407	16,11	18,25	1 558	19,11	23,13
Unternehmen mit ... bis ... Beschäftigten									
1 - 9.....	410	12,02	14,74	225	11,50	13,31	185	12,75	16,48
10 - 49.....	578	14,29	17,20	280	13,63	15,78	298	14,86	18,53
50 - 99.....	(218)	16,41	19,17	(99)	14,35	16,58	(119)	17,84	21,33
100 - 249.....	335	17,31	20,13	(139)	15,23	17,47	196	18,42	22,01
250 - 499.....	(220)	19,95	23,15	(90)	17,62	19,94	(130)	21,75	25,37
500 - 999.....	(234)	21,32	24,53	(96)	19,29	21,31	(138)	23,36	26,77
1000 und mehr.....	971	22,05	24,72	479	19,89	21,65	491	24,38	27,72
Öffentlicher Arbeitgeber									
öffentlich.....	487	21,20	22,49	279	20,54	21,34	208	22,40	24,03
nicht öffentlich.....	2 479	16,60	20,49	1 128	14,79	17,49	1 350	18,43	23,00
Tarifbindung des Arbeitgebers									
tarifgebunden.....	1 339	21,18	23,98	635	19,58	21,28	704	23,10	26,41
nicht tarifgebunden.....	1 626	14,61	18,21	772	13,23	15,76	854	16,11	20,43
Räumliche Lage des Betriebs (Regionsgrundtyp) ¹									
Städtische Regionen.....	1 762	17,85	22,11	795	16,36	19,06	967	19,61	24,62
Regionen mit Verdichtungsansätzen.....	(363)	15,23	17,95	(179)	13,23	15,15	(183)	17,55	20,69
Ländliche Regionen.....	545	15,38	17,53	(260)	13,52	15,35	285	17,34	19,51
Alter von ... bis ... Jahre									
bis 24.....	183	11,34	12,58	88	10,81	12,12	95	11,64	13,01
25 - 29.....	296	15,52	16,47	138	15,24	15,92	159	15,81	16,95
30 - 34.....	318	17,87	19,70	138	17,24	18,41	180	18,43	20,68
35 - 39.....	326	18,42	21,13	148	17,26	18,92	178	19,62	22,96
40 - 44.....	320	18,80	22,06	157	17,19	19,38	163	20,87	24,63
45 - 49.....	379	19,06	22,88	187	17,13	19,62	192	21,91	26,05
50 - 54.....	441	19,54	23,27	215	17,14	19,23	226	22,63	27,11
55 - 59.....	373	19,50	23,14	180	17,19	19,24	193	22,39	26,77
60 - 64.....	234	18,84	22,71	115	17,01	19,14	120	21,20	26,15
65 und älter.....	94	11,23	15,21	41	10,90	13,70	53	11,39	16,38
Schulabschluss (Tätigkeitsschlüssel 2010)									
1 Ohne Schulabschluss.....	(103)	10,64	12,07	(45)	10,31	11,41	(57)	11,50	12,58
2 Haupt-/Volksschulabschluss.....	690	13,80	15,58	261	11,75	13,28	429	15,06	16,99
3 Mittlere Reife oder gleichwertiger Abschluss.....	1 000	17,07	18,38	545	16,00	16,74	455	18,34	20,35
4 Abitur/Fachabitur.....	1 172	23,56	26,74	556	20,86	22,62	616	26,72	30,46
Beruflicher Ausbildungsabschluss (Tätigkeitsschlüssel 2010)									
1 Ohne beruflichen Ausbildungsabschluss.....	472	11,61	13,72	229	10,95	12,80	243	12,32	14,59
2 Anerkannter Berufsabschluss.....	1 733	16,74	18,65	866	15,82	16,98	866	17,75	20,32
3 Meister-/Techniker-/Fachschulabschluss.....	110	22,95	24,90	(27)	17,78	19,21	83	25,30	26,74
4 Bachelor.....	128	20,48	21,64	65	19,32	19,42	63	22,05	23,91
5 Diplom/Magister/Master/Staatsexamen.....	497	28,93	32,70	212	26,16	27,94	285	32,00	36,25
6 Promotion/Habilitation.....	(26)	40,25	45,22	/	(35,66)	(40,31)	(17)	41,60	47,53
Leistungsgruppe									
1 Leitende Stellung.....	275	36,80	43,46	92	31,70	36,27	183	40,22	47,07
2 Herausgehobene Fachkräfte.....	584	26,83	28,83	236	24,93	26,52	348	28,70	30,40
3 Fachkräfte.....	1 148	17,66	18,46	572	17,27	17,64	575	18,04	19,28
4 Angelernte.....	339	13,34	14,13	146	12,52	13,33	193	13,87	14,74
5 Ungelernte.....	192	11,31	11,87	96	11,06	11,77	(96)	11,51	11,96
Ohne Leistungsgruppe.....	428	10,02	10,95	265	10,09	10,99	163	10,00	10,87
Unternehmenszugehörigkeit von ... bis ... Jahren									
bis unter 1.....	206	12,00	15,35	93	11,51	14,22	112	12,43	16,29
1 - 2.....	720	13,37	16,91	344	12,50	15,01	376	14,38	18,65
3 - 5.....	518	15,63	18,94	250	14,24	16,25	267	17,26	21,45
6 - 10.....	482	17,65	20,84	227	16,17	18,00	255	19,33	23,37
11 - 15.....	277	19,83	23,07	134	18,41	20,32	144	21,44	25,64
16 - 20.....	250	22,60	25,80	119	20,81	22,06	131	24,85	29,20
21 - 25.....	152	23,24	26,26	73	21,59	23,22	78	25,20	29,11
26 - 30.....	151	24,45	27,05	69	22,85	24,00	82	26,27	29,62
31 und mehr.....	209	24,37	26,80	97	22,43	23,93	113	26,38	29,27
Befristung des Arbeitsvertrags									
unbefristet.....	2 524	18,45	21,72	1 179	16,94	18,88	1 345	20,28	24,20
befristet.....	442	13,35	15,68	228	13,01	15,00	213	13,72	16,40

3.1.3 Bruttostundenverdienste nach betrieblichen und persönlichen Eigenschaften im April 2018

Hessen
A-S Land- und Forstwirtschaft, Fischerei, Produzierendes Gewerbe und Dienstleistungsbereich
Insgesamt ohne Auszubildende

Betriebliche und persönliche Eigenschaften	Insgesamt			Frauen			Männer		
	Anzahl	Median	arithm. Mittel	Anzahl	Median	arithm. Mittel	Anzahl	Median	arithm. Mittel
	1 000	Euro		1 000	Euro		1 000	Euro	
	Anforderungsniveau (KldB 2010)								
1 Helfer.....	549	11,16	12,47	302	10,55	11,88	248	11,81	13,19
2 Fachkraft.....	1 546	16,67	18,22	767	16,16	17,18	779	17,15	19,24
3 Spezialist.....	425	24,05	26,48	169	22,18	23,39	255	25,57	28,52
4 Experte.....	446	30,16	34,71	170	26,85	29,27	276	33,20	38,05
	Aufsicht und Führung (KldB 2010)								
93 Aufsichtskräfte.....	56	25,19	27,73	(14)	21,96	23,96	42	26,73	29,00
94 Führungskräfte.....	80	36,22	39,73	(20)	29,29	32,86	60	37,91	42,09
	Berufliche Tätigkeit - Berufsbereiche der KldB 2010								
1 Land-, Forst-, Tierwirtschaft, Gartenbau.....	(30)	12,00	13,47	/	10,00	11,90	/	12,31	13,96
2 Rohstoffgewinnung, Produktion, Fertigung...	476	19,04	21,39	85	13,90	16,42	390	20,16	22,48
3 Bau,Architektur,Vermess.,Gebäudetechn....	145	15,93	17,61	/	(17,77)	(18,62)	133	15,82	17,52
4 Naturwissenschaft, Geografie, Informatik....	119	27,85	29,45	(25)	25,24	26,59	94	28,77	30,21
5 Verkehr, Logistik, Schutz und Sicherheit.....	519	12,51	15,27	201	11,00	13,54	318	13,54	16,37
6 Kaufm.Dienstl.,Handel,Vertrieb,Tourismus...	388	12,66	16,77	235	11,63	14,06	152	15,83	20,94
7 Unternehmensorga,Buchhalt,Recht,Verwalt....	723	21,57	25,77	427	19,13	21,40	296	27,19	32,06
8 Gesundheit, Soziales, Lehre u. Erziehung....	492	18,73	20,56	381	18,02	19,30	111	22,15	24,85
9 Geisteswissenschaften, Kultur,Gestaltung....	69	22,89	26,48	(33)	20,96	23,53	(36)	24,73	29,19
0 Militär.....	(5)	16,24	18,18	/	14,67	16,77	(4)	16,73	18,31
	Berufliche Tätigkeit - Spezifische Berufsaggregate der KldB 2010								
Bauberufe.....	126	16,18	18,01	/	(18,84)	(19,86)	116	16,07	17,86
Gesundheits- und Pflegeberufe.....	263	17,06	19,61	206	16,62	18,39	(58)	19,35	23,96
Handwerksberufe.....	233	15,90	17,38	(41)	11,17	12,79	191	16,79	18,37
Ingenieurberufe.....	80	33,44	34,94	(13)	25,57	28,65	67	34,60	36,17
Künstlerberufe.....	(19)	18,98	20,56	/	(16,29)	(18,92)	/	(19,62)	(21,61)
Luftfahrtberufe.....	33	25,87	34,96	16	21,43	24,61	(17)	(29,65)	(44,45)
Metall- und Elektroberufe.....	251	19,98	21,90	(18)	17,56	19,61	233	20,18	22,07
MINT-Berufe.....	595	22,88	25,57	89	21,17	23,28	506	23,09	25,97
Schifffahrtberufe.....	/	/	/	/	/	/	/	/	/
Transport-, Logistik- und Verkehrsberufe.....	302	13,11	16,07	73	12,79	15,65	229	13,22	16,20
Umweltberufe.....	/	22,98	25,09	/	(25,25)	(25,27)	/	22,26	25,05
	Berufliche Tätigkeit - Berufshauptgruppen der ISCO-08								
1 Führungskräfte.....	86	42,27	49,80	(19)	36,67	40,79	67	44,99	52,35
2 Akademische Berufe.....	451	27,99	30,69	197	25,37	27,00	254	30,85	33,56
3 Techniker und Ähnliche.....	649	20,94	23,25	356	19,20	20,46	292	24,09	26,65
4 Bürokräfte und verwandte Berufe.....	480	17,93	19,91	278	17,64	18,73	202	18,46	21,54
5 Dienstleistungsberufe und Verkäufer.....	445	12,79	14,35	280	12,26	13,68	165	13,90	15,48
6 Fachkräfte in Land- u. Forstwirt., Fischerei...	/	13,09	14,65	/	(12,17)	(13,29)	/	13,29	14,96
7 Handwerks- und verwandte Berufe.....	259	17,53	19,04	(20)	13,67	16,17	239	17,74	19,28
8 Bediener v. Anlagen u. Maschinen, Montage	187	14,45	15,85	(27)	13,00	14,62	160	14,73	16,06
9 Hilfsarbeitskräfte.....	392	10,36	11,32	227	10,30	11,02	164	10,88	11,74
0 Angehörige der regulären Streitkräfte.....	(5)	16,24	18,18	/	14,67	16,77	(4)	16,73	18,31

1 Ohne Beschäftigungsverhältnisse des öffentlichen Dienstes der Wirtschaftszweige "Öffentliche Verwaltung, Verteidigung; Sozialversicherung" und "Erziehung und Unterricht" da eine regionale Zuordnung unterhalb der Länderebene nicht möglich war.

3.1.4.1 Bruttostundenverdienste nach betrieblichen und persönlichen Eigenschaften im April 2018

Hessen
A-S Land- und Forstwirtschaft, Fischerei, Produzierendes Gewerbe und Dienstleistungsbereich
Vollzeitbeschäftigte

Betriebliche und persönliche Eigenschaften	Insgesamt			Frauen			Männer		
	Anzahl	Median	arithm. Mittel	Anzahl	Median	arithm. Mittel	Anzahl	Median	arithm. Mittel
	1 000	Euro		1 000	Euro		1 000	Euro	
Insgesamt.....	1 728	20,65	24,21	525	19,33	21,64	1 203	21,32	25,33
Unternehmen mit ... bis ... Beschäftigten									
1 - 9.....	131	14,94	19,05 (38)		14,38	16,23 (93)		15,25	20,19
10 - 49.....	301	16,71	20,38 (89)		16,80	19,21 212		16,69	20,87
50 - 99.....	(142)	18,41	21,67 (43)		16,62	18,87 (99)		18,76	22,90
100 - 249.....	228	19,20	22,25 (64)		17,94	19,64 (164)		19,77	23,26
250 - 499.....	(158)	21,62	25,18 (45)		19,56	22,26 (113)		22,64	26,33
500 - 999.....	(164)	23,44	26,90 (44)		21,30	24,00 (120)		24,38	27,98
1000 und mehr.....	605	24,30	27,57	202	22,26	24,29	403	25,66	29,22
Öffentlicher Arbeitgeber									
öffentlich.....	290	22,45	24,02	119	21,56	22,62	171	23,20	25,00
nicht öffentlich.....	1 438	20,14	24,25	405	18,56	21,35	1 033	20,90	25,38
Tarifbindung des Arbeitgebers									
tarifgebunden.....	849	23,34	26,47	265	21,82	23,90	585	24,22	27,64
nicht tarifgebunden.....	879	17,85	22,02	260	16,89	19,34	618	18,43	23,15
Räumliche Lage des Betriebs (Regionsgrundtyp) ¹									
Städtische Regionen.....	1 065	21,38	25,81	317	20,02	22,72	748	22,30	27,13
Regionen mit Verdichtungsansätzen.....	(189)	18,35	21,50 (51)		16,51	18,51 (137)		19,47	22,62
Ländliche Regionen.....	299	18,41	20,33 (81)		16,69	17,96	218	19,08	21,21
Alter von ... bis ... Jahre									
bis 24.....	78	13,98	14,78 (30)		13,77	14,36	48	14,18	15,05
25 - 29.....	190	17,26	18,16	80	17,24	17,70	111	17,34	18,49
30 - 34.....	221	19,97	21,80	72	19,85	21,42	149	20,06	21,99
35 - 39.....	205	20,98	23,85	55	20,73	22,22	151	21,00	24,45
40 - 44.....	186	21,86	25,43	49	20,75	23,22	138	22,32	26,21
45 - 49.....	224	22,79	26,62	64	20,71	23,53	161	23,90	27,84
50 - 54.....	265	23,17	27,33	72	21,38	23,63	193	24,23	28,71
55 - 59.....	222	22,94	27,08	62	20,71	23,44	160	23,88	28,49
60 - 64.....	122	22,26	25,93	39	21,42	23,16	84	22,87	27,20
65 und älter.....	(13)	(23,43)	(28,06)	/	(19,99)	(23,42)	(9)	(25,32)	(29,55)
Schulabschluss (Tätigkeitsschlüssel 2010)									
1 Ohne Schulabschluss.....	(37)	12,66	13,85 /		11,82	13,30 (30)		12,94	13,98
2 Haupt-/Volksschulabschluss.....	390	16,10	17,74	66	13,85	15,21	323	16,52	18,26
3 Mittlere Reife oder gleichwertiger Abschluss.....	560	18,80	20,72	195	17,78	18,90	366	19,59	21,69
4 Abitur/Fachabitur.....	741	26,86	30,76	257	23,16	25,61	485	29,43	33,49
Beruflicher Ausbildungsabschluss (Tätigkeitsschlüssel 2010)									
1 Ohne beruflichen Ausbildungsabschluss.....	184	14,18	16,28	48	13,92	15,45	136	14,37	16,57
2 Anerkannter Berufsabschluss.....	999	18,52	20,92	314	17,83	19,23	686	18,97	21,69
3 Meister-/Techniker-/Fachschulabschluss.....	80	25,96	27,74 /		20,34	22,44	69	26,90	28,59
4 Bachelor.....	87	22,18	24,55	37	20,68	21,81	50	23,98	26,60
5 Diplom/Magister/Master/Staatsexamen.....	357	31,07	35,30	110	27,19	30,03	248	33,24	37,64
6 Promotion/Habilitation.....	(20)	41,67	48,35 /		(38,16)	(44,61)	(15)	43,15	49,62
Leistungsgruppe									
1 Leitende Stellung.....	225	38,09	44,72	58	32,61	37,16	167	40,51	47,36
2 Herausgehobene Fachkräfte.....	453	27,30	29,12	136	24,71	26,34	317	28,71	30,31
3 Fachkräfte.....	770	17,98	18,96	258	17,49	17,99	511	18,28	19,46
4 Angelernte.....	200	14,15	14,97 (49)		13,10	13,97	151	14,40	15,29
5 Ungelernte.....	(81)	11,83	12,34 (24)		11,54	12,17 (57)		11,96	12,42
Ohne Leistungsgruppe.....	—	—	—	—	—	—	—	—	—
Unternehmenszugehörigkeit von ... bis ... Jahren									
bis unter 1.....	97	15,54	19,11 (31)		16,28	18,23	66	15,29	19,51
1 - 2.....	360	17,07	20,81	119	16,58	18,71	241	17,28	21,84
3 - 5.....	297	18,39	22,51	92	17,51	19,98	205	18,88	23,65
6 - 10.....	295	20,39	24,12	90	19,28	21,29	205	21,09	25,36
11 - 15.....	170	22,55	26,27 (49)		21,89	24,38	121	22,94	27,04
16 - 20.....	164	24,28	28,23	44	22,88	24,82	120	25,10	29,49
21 - 25.....	101	24,29	27,50	29	22,79	24,68	72	25,21	28,64
26 - 30.....	104	25,13	28,04 (30)		23,72	25,28	74	26,07	29,17
31 und mehr.....	142	25,32	27,79	42	24,45	25,58	100	25,93	28,70
Befristung des Arbeitsvertrags									
unbefristet.....	1 519	21,53	25,07	448	20,08	22,34	1 071	22,32	26,21
befristet.....	210	15,54	17,96	77	16,15	17,60	132	15,26	18,16

3.1.4.1 Bruttostundenverdienste nach betrieblichen und persönlichen Eigenschaften im April 2018

Hessen
A-S Land- und Forstwirtschaft, Fischerei, Produzierendes Gewerbe und Dienstleistungsbereich
Vollzeitbeschäftigte

Betriebliche und persönliche Eigenschaften	Insgesamt			Frauen			Männer		
	Anzahl	Median	arithm. Mittel	Anzahl	Median	arithm. Mittel	Anzahl	Median	arithm. Mittel
	1 000	Euro		1 000	Euro		1 000	Euro	
	Anforderungsniveau (KldB 2010)								
1 Helfer.....	180	13,33	14,61	(52)	12,39	13,85	128	13,66	14,91
2 Fachkraft.....	894	18,08	20,15	288	17,72	19,03	606	18,37	20,68
3 Spezialist.....	319	25,03	27,75	92	23,00	24,81	227	26,01	28,95
4 Experte.....	337	32,07	36,75	94	27,50	30,83	243	34,07	39,03
	Aufsicht und Führung (KldB 2010)								
93 Aufsichtskräfte.....	47	26,53	28,88	(9)	(22,72)	(25,54)	38	27,30	29,72
94 Führungskräfte.....	72	37,00	40,52	(16)	29,57	33,50	56	38,23	42,51
	Berufliche Tätigkeit - Berufsbereiche der KldB 2010								
1 Land-, Forst-, Tierwirtschaft, Gartenbau.....	/	12,98	14,68	/	(12,08)	(13,78)	/	13,00	14,80
2 Rohstoffgewinnung, Produktion, Fertigung....	386	20,22	22,48	(42)	15,92	18,33	343	20,79	22,99
3 Bau,Architektur,Vermess.,Gebäudetechn.....	108	17,09	18,99	/	(20,48)	(21,85)	102	16,84	18,82
4 Naturwissenschaft, Geografie, Informatik.....	102	28,50	30,05	(16)	25,31	27,57	86	28,95	30,50
5 Verkehr, Logistik, Schutz und Sicherheit.....	251	15,40	17,96	43	14,84	16,38	208	15,46	18,29
6 Kaufm.Dienstl.,Handel,Vertrieb,Tourismus....	156	18,60	23,32	62	15,43	18,30	94	22,13	26,63
7 Unternehmensorga,Buchhalt,Recht,Verwalt....	441	25,21	30,01	194	21,48	24,36	247	29,09	34,47
8 Gesundheit, Soziales, Lehre u. Erziehung....	216	21,04	23,14	141	19,76	20,99	75	23,86	27,16
9 Geisteswissenschaften, Kultur,Gestaltung....	(47)	25,30	28,82	(18)	22,50	24,89	(29)	27,62	31,29
0 Militär.....	(5)	16,13	18,15	/	14,39	16,14	(4)	16,73	18,31
	Berufliche Tätigkeit - Spezifische Berufsaggregate der KldB 2010								
Bauberufe.....	105	16,80	18,63	/	(19,77)	(21,56)	99	16,59	18,45
Gesundheits- und Pflegeberufe.....	(121)	18,47	21,69	(80)	17,80	19,67	(41)	(20,79)	(25,67)
Handwerksberufe.....	177	16,97	18,40	(12)	13,10	14,44	165	17,19	18,68
Ingenieurberufe.....	70	33,94	35,52	(8)	25,39	28,73	(62)	34,82	36,45
Künstlerberufe.....	/	20,14	21,77	/	(17,73)	(20,34)	/	(20,31)	(22,42)
Luftfahrtberufe.....	(18)	(25,34)	(38,24)	(4)	(18,27)	(21,98)	(13)	(28,93)	(43,68)
Metall- und Elektroberufe.....	221	20,38	22,23	(12)	18,29	20,04	209	20,58	22,36
MINT-Berufe.....	502	23,48	26,23	53	22,15	24,19	449	23,65	26,47
Schifffahrtberufe.....	/	/	/	/	/	/	/	/	/
Transport-, Logistik- und Verkehrsberufe.....	179	14,47	17,43	(26)	14,03	16,05	153	14,55	17,66
Umweltberufe.....	/	22,53	25,29	/	(26,44)	(27,63)	/	22,23	25,00
	Berufliche Tätigkeit - Berufshauptgruppen der ISCO-08								
1 Führungskräfte.....	78	42,46	49,66	(16)	35,98	40,09	63	45,04	52,05
2 Akademische Berufe.....	322	29,78	32,56	102	26,08	28,34	219	31,82	34,54
3 Techniker und Ähnliche.....	413	22,41	25,14	164	19,80	21,57	249	24,97	27,49
4 Bürokräfte und verwandte Berufe.....	292	18,92	21,61	125	18,53	20,30	167	19,37	22,59
5 Dienstleistungsberufe und Verkäufer.....	167	15,39	16,72	69	13,92	15,12	98	16,39	17,85
6 Fachkräfte in Land- u. Forstwirt., Fischerei...	/	14,16	15,67	/	(14,16)	(15,88)	/	14,16	15,65
7 Handwerks- und verwandte Berufe.....	225	17,88	19,30	(11)	14,87	17,09	214	17,99	19,42
8 Bediener v. Anlagen u. Maschinen, Montage	137	16,25	17,36	(16)	14,96	15,88	121	16,37	17,55
9 Hilfsarbeitskräfte.....	(82)	12,36	12,97	(21)	11,53	12,18	(61)	12,57	13,24
0 Angehörige der regulären Streitkräfte.....	(5)	16,13	18,15	/	14,39	16,14	(4)	16,73	18,31

1 Ohne Beschäftigungsverhältnisse des öffentlichen Dienstes der Wirtschaftszweige "Öffentliche Verwaltung, Verteidigung; Sozialversicherung" und "Erziehung und Unterricht" da eine regionale Zuordnung unterhalb der Länderebene nicht möglich war.

3.1.4.2 Bruttostundenverdienste nach betrieblichen und persönlichen Eigenschaften im April 2018

Hessen
A Land- und Forstwirtschaft, Fischerei
Vollzeitbeschäftigte

Betriebliche und persönliche Eigenschaften	Insgesamt			Frauen			Männer		
	Anzahl	Median	arithm. Mittel	Anzahl	Median	arithm. Mittel	Anzahl	Median	arithm. Mittel
	1 000	Euro		1 000	Euro		1 000	Euro	
Insgesamt.....	(7)	13,84	16,26	/	(10,93)	(12,87)	(5)	14,78	17,13
Unternehmen mit ... bis ... Beschäftigten									
1 - 9.....	/	11,56	12,22	/	(11,82)	(12,29)	/	11,51	12,21
10 - 49.....	/	(11,51)	(12,88)	/	10,00	10,75	/	(12,87)	(13,82)
50 - 99.....	/	(16,16)	(17,88)	/	/	/	/	(17,59)	(17,46)
100 - 249.....	/	/	/	/	(8,84)	(10,24)	/	/	/
250 - 499.....
500 - 999.....	—	—	—	—	—	—	—	—	—
1000 und mehr.....	/	22,72	23,66	/	(18,29)	(19,03)	/	23,73	24,08
Öffentlicher Arbeitgeber									
öffentlich.....	/	22,72	23,71	/	(17,90)	(20,38)	/	23,84	24,12
nicht öffentlich.....	/	11,51	12,79	/	10,80	11,34	/	11,95	13,27
Tarifbindung des Arbeitgebers									
tarifgebunden.....	/	20,80	21,58	/	/	/	/	21,96	22,43
nicht tarifgebunden.....	/	11,66	12,87	/	10,80	11,37	/	12,13	13,36
Räumliche Lage des Betriebs (Regionsgrundtyp) ¹									
Städtische Regionen.....	/	11,66	14,20	/	10,64	11,33	/	(13,10)	(15,29)
Regionen mit Verdichtungsansätzen.....	/	(16,12)	(18,53)	/	/	/	/	(17,88)	(18,92)
Ländliche Regionen.....	/	(16,94)	(17,74)	/	/	/	/	(17,03)	(18,18)
Alter von ... bis ... Jahre									
bis 24.....	/	10,64	11,29	/	(10,64)	(10,91)	/	10,36	11,44
25 - 29.....	/	11,92	12,79	/	(11,46)	(12,24)	/	(12,68)	(13,01)
30 - 34.....	/	(11,66)	(13,96)	/	/	/	/	(11,74)	(14,26)
35 - 39.....	/	(13,50)	(15,23)	/	/	/	/	(14,71)	(16,27)
40 - 44.....	/	(13,84)	(15,82)	/	/	/	/	/	/
45 - 49.....	/	/	/	/	(10,00)	(11,50)	/	/	/
50 - 54.....	/	(14,62)	(15,97)	/	/	/	/	(15,13)	(16,30)
55 - 59.....	/	(17,96)	(18,92)	/	/	/	/	(19,07)	(19,61)
60 - 64.....	/	(24,50)	(23,41)	/	/	/	/	/	/
65 und älter.....	/	/	/	.	.	.	/	/	/
Schulabschluss (Tätigkeitsschlüssel 2010)									
1 Ohne Schulabschluss.....	/	(11,00)	(11,62)	.	.	.	/	/	/
2 Haupt-/Volksschulabschluss.....	/	12,95	13,83	/	(11,53)	(11,29)	/	13,52	14,13
3 Mittlere Reife oder gleichwertiger Abschluss.....	(2)	13,84	16,17	/	(11,22)	(12,89)	/	15,80	16,96
4 Abitur/Fachabitur.....	/	(18,27)	(20,20)	/	/	/	/	(24,07)	(23,62)
Beruflicher Ausbildungsabschluss (Tätigkeitsschlüssel 2010)									
1 Ohne beruflichen Ausbildungsabschluss.....	/	10,84	11,31	/	10,80	10,77	/	(11,28)	(11,56)
2 Anerkannter Berufsabschluss.....	(4)	13,85	15,13	/	10,93	12,31	(3)	14,71	15,82
3 Meister-/Techniker-/Fachschulabschluss.....	/	(20,80)	(20,76)	/	/	/	/	/	/
4 Bachelor.....	/	(22,40)	(24,27)	/	/	/	/	/	/
5 Diplom/Magister/Master/Staatsexamen.....	/	(29,18)	(31,20)	/	/	/	/	/	/
6 Promotion/Habilitation.....	.	.	.	—	—	—	.	.	.
Leistungsgruppe									
1 Leitende Stellung.....	/	31,69	32,03	/	/	/	/	/	/
2 Herausgehobene Fachkräfte.....	/	24,58	23,85	/	(23,34)	(22,58)	/	24,61	23,95
3 Fachkräfte.....	(2)	15,10	15,23	/	(12,37)	(13,60)	/	16,20	15,63
4 Angelernte.....	/	11,46	11,63	/	10,80	10,80	/	11,51	11,79
5 Ungelernte.....	/	9,78	10,24	/	9,99	9,86	/	(9,40)	(10,52)
Ohne Leistungsgruppe.....	—	—	—	—	—	—	—	—	—
Unternehmenszugehörigkeit von ... bis ... Jahren									
bis unter 1.....	/	10,00	10,78	/	10,00	9,98	/	(11,22)	(11,60)
1 - 2.....	/	(11,40)	(12,60)	/	11,82	12,04	/	(11,38)	(12,79)
3 - 5.....	/	(12,95)	(13,95)	/	/	/	/	(12,95)	(13,72)
6 - 10.....	/	(13,54)	(15,51)	/	/	/	/	(13,50)	(15,34)
11 - 15.....	/	(16,11)	(16,74)	.	.	.	/	/	/
16 - 20.....	/	/	/	.	.	.	/	/	/
21 - 25.....	/	(18,99)	(20,85)	/	/	/	/	/	/
26 - 30.....	/	(24,40)	(23,73)	.	.	.	/	/	/
31 und mehr.....	/	21,69	23,37	/	/	/	/	/	/
Befristung des Arbeitsvertrags									
unbefristet.....	(6)	14,80	17,13	/	(12,08)	(14,37)	(5)	16,11	17,58
befristet.....	/	10,84	11,55	/	10,00	10,77	/	(11,46)	(12,50)

3.1.4.2 Bruttostundenverdienste nach betrieblichen und persönlichen Eigenschaften im April 2018

Hessen
A Land- und Forstwirtschaft, Fischerei
Vollzeitbeschäftigte

Betriebliche und persönliche Eigenschaften	Insgesamt			Frauen			Männer		
	Anzahl	Median	arithm. Mittel	Anzahl	Median	arithm. Mittel	Anzahl	Median	arithm. Mittel
	1 000	Euro		1 000	Euro		1 000	Euro	
Anforderungsniveau (KldB 2010)									
1 Helfer.....	/	10,84	11,30	/	10,00	10,07	/	11,22	11,72
2 Fachkraft.....	(3)	15,81	16,43	/	(12,09)	(13,54)	(2)	17,03	17,16
3 Spezialist.....	/	23,13	24,45	/	(19,07)	(20,31)	/	24,07	24,89
4 Experte.....	/	(28,98)	(29,65)	/	/	/	/	/	/
Aufsicht und Führung (KldB 2010)									
93 Aufsichtskräfte.....	/	(20,21)	(19,60)	.	.	.	/	/	/
94 Führungskräfte.....	/	/	/	.	.	.	/	/	/
Berufliche Tätigkeit - Berufsbereiche der KldB 2010									
1 Land-, Forst-, Tierwirtschaft, Gartenbau.....	(5)	12,95	15,93	/	(10,80)	(11,90)	(4)	14,02	16,81
2 Rohstoffgewinnung, Produktion, Fertigung...	/	/	/	/	/	/	/	/	/
3 Bau,Architektur,Vermess.,Gebäudetechn.....	—	—	—	—	—	—	—	—	—
4 Naturwissenschaft, Geografie, Informatik.....	.	.	.	—	—	—	.	.	.
5 Verkehr, Logistik, Schutz und Sicherheit.....	/	(15,82)	(16,11)	.	.	.	/	/	/
6 Kaufm.Dienstl.,Handel,Vertrieb,Tourismus...	/	/	/	/	/	/	/	/	/
7 Unternehmensorga,Buchhalt,Recht,Verwalt.	/	18,10	19,98	/	(15,82)	(17,37)	/	(20,86)	(22,28)
8 Gesundheit, Soziales, Lehre u. Erziehung....
9 Geisteswissenschaften, Kultur,Gestaltung....
0 Militär.....	—	—	—	—	—	—	—	—	—
Berufliche Tätigkeit - Spezifische Berufsaggregate der KldB 2010									
Bauberufe.....	/	/	/	—	—	—	/	/	/
Gesundheits- und Pflegeberufe.....
Handwerksberufe.....	.	.	.	—	—	—	.	.	.
Ingenieurberufe.....	/	(29,82)	(31,67)	.	.	.	/	/	/
Künstlerberufe.....	—	—	—	—	—	—	—	—	—
Luftfahrtberufe.....	—	—	—	—	—	—	—	—	—
Metall- und Elektroberufe.....	.	.	.	—	—	—	.	.	.
MINT-Berufe.....	/	/	/	/	/	/	/	/	/
Schifffahrtberufe.....	/	/	/	.	.	.	/	/	/
Transport-, Logistik- und Verkehrsberufe.....	/	/	/	.	.	.	/	/	/
Umweltberufe.....	.	.	.	—	—	—	.	.	.
Berufliche Tätigkeit - Berufshauptgruppen der ISCO-08									
1 Führungskräfte.....	/	/	/	.	.	.	/	/	/
2 Akademische Berufe.....	/	(28,98)	(27,12)	/	/	/	/	/	/
3 Techniker und Ähnliche.....	/	24,10	25,29	/	/	/	/	/	/
4 Bürokräfte und verwandte Berufe.....	/	17,43	17,88	/	(15,82)	(16,21)	/	(20,56)	(20,25)
5 Dienstleistungsberufe und Verkäufer.....	/	(13,19)	(12,70)	/	/	/	/	/	/
6 Fachkräfte in Land- u. Forstwirt., Fischerei...	/	17,03	16,78	/	/	/	/	17,51	17,12
7 Handwerks- und verwandte Berufe.....	/	/	/	/	/	/	.	.	.
8 Bediener v. Anlagen u. Maschinen, Montage	/	(15,00)	(16,40)	.	.	.	/	/	/
9 Hilfsarbeitskräfte.....	/	10,77	11,16	/	10,00	9,94	/	11,00	11,56
0 Angehörige der regulären Streitkräfte.....	—	—	—	—	—	—	—	—	—

1 Ohne Beschäftigungsverhältnisse des öffentlichen Dienstes der Wirtschaftszweige "Öffentliche Verwaltung, Verteidigung; Sozialversicherung" und "Erziehung und Unterricht" da eine regionale Zuordnung unterhalb der Länderebene nicht möglich war.

3.1.4.3 Bruttostundenverdienste nach betrieblichen und persönlichen Eigenschaften im April 2018

Hessen
B Bergbau und Gewinnung von Steinen und Erden
Vollzeitbeschäftigte

Betriebliche und persönliche Eigenschaften	Insgesamt			Frauen			Männer		
	Anzahl	Median	arithm. Mittel	Anzahl	Median	arithm. Mittel	Anzahl	Median	arithm. Mittel
	1 000	Euro		1 000	Euro		1 000	Euro	
Insgesamt.....	/	(20,58)	(25,60)	/	/	/	/	(19,85)	(24,55)
Unternehmen mit ... bis ... Beschäftigten									
1 - 9.....	/	(19,28)	(20,67)	.	.	.	/	/	/
10 - 49.....	/	/	/	.	.	.	/	/	/
50 - 99.....	/	(18,32)	(19,15)	.	.	.	/	/	/
100 - 249.....
250 - 499.....
500 - 999.....	—	—	—	—	—	—	—	—	—
1000 und mehr.....	/	/	/	/	/	/	/	/	/
Öffentlicher Arbeitgeber									
öffentlich.....	—	—	—	—	—	—	—	—	—
nicht öffentlich.....	/	(20,58)	(25,60)	/	/	/	/	(19,85)	(24,55)
Tarifbindung des Arbeitgebers									
tarifgebunden.....	/	(22,89)	(27,48)	/	/	/	/	(21,93)	(26,18)
nicht tarifgebunden.....	/	(17,28)	(19,35)	/	/	/	/	/	/
Räumliche Lage des Betriebs (Regionsgrundtyp) ¹									
Städtische Regionen.....	/	(19,42)	(22,22)	/	/	/	/	/	/
Regionen mit Verdichtungsansätzen.....	/	/	/	.	.	.	/	/	/
Ländliche Regionen.....	/	(19,18)	(20,84)	/	/	/	/	/	/
Alter von ... bis ... Jahre									
bis 24.....	/	/	/	.	.	.	/	/	/
25 - 29.....	/	/	/	—	—	—	/	/	/
30 - 34.....	/	/	/	—	—	—	/	/	/
35 - 39.....	/	/	/	.	.	.	/	/	/
40 - 44.....	/	/	/	.	.	.	/	/	/
45 - 49.....	/	/	/	/	/	/	/	/	/
50 - 54.....	/	/	/	.	.	.	/	/	/
55 - 59.....	/	/	/	/	/	/	/	/	/
60 - 64.....	/	/	/	/	/	/	/	/	/
65 und älter.....	—	—	—	—	—	—	—	—	—
Schulabschluss (Tätigkeitsschlüssel 2010)									
1 Ohne Schulabschluss.....	/	/	/	.	.	.	/	/	/
2 Haupt-/Volksschulabschluss.....	/	(17,83)	(19,04)	.	.	.	/	/	/
3 Mittlere Reife oder gleichwertiger Abschluss.....	/	19,20	20,63	/	/	/	/	/	/
4 Abitur/Fachabitur.....	/	(33,81)	(37,94)	/	/	/	/	(33,81)	(36,84)
Beruflicher Ausbildungsabschluss (Tätigkeitsschlüssel 2010)									
1 Ohne beruflichen Ausbildungsabschluss.....	/	/	/	/	/	/	/	/	/
2 Anerkannter Berufsabschluss.....	/	(19,28)	(20,53)	/	(21,47)	(20,99)	/	(19,20)	(20,48)
3 Meister-/Techniker-/Fachschulabschluss.....	/	/	/	—	—	—	/	/	/
4 Bachelor.....	.	.	.	—	—	—	.	.	.
5 Diplom/Magister/Master/Staatsexamen.....	/	(37,48)	(41,07)	.	.	.	/	/	/
6 Promotion/Habilitation.....	.	.	.	—	—	—	.	.	.
Leistungsgruppe									
1 Leitende Stellung.....	/	/	/	.	.	.	/	/	/
2 Herausgehobene Fachkräfte.....	/	(31,77)	(33,50)	/	/	/	/	/	/
3 Fachkräfte.....	/	(18,93)	(19,52)	/	(21,01)	(21,00)	/	(18,78)	(19,34)
4 Angelernte.....	/	17,23	16,69	.	.	.	/	/	/
5 Ungelernte.....	/	/	/	—	—	—	/	(19,30)	(18,73)
Ohne Leistungsgruppe.....	—	—	—	—	—	—	—	—	—
Unternehmenszugehörigkeit von ... bis ... Jahren									
bis unter 1.....	/	/	/	—	—	—	/	/	/
1 - 2.....	/	/	/	/	/	/	/	/	/
3 - 5.....	/	/	/	/	/	/	/	/	/
6 - 10.....	/	/	/	.	.	.	/	/	/
11 - 15.....	/	/	/	.	.	.	/	/	/
16 - 20.....	/	/	/	/	/	/	/	/	/
21 - 25.....	/	/	/	.	.	.	/	/	/
26 - 30.....	/	(18,78)	(20,94)	—	—	—	/	(18,78)	(20,94)
31 und mehr.....	/	(22,71)	(23,66)	/	/	/	/	/	/
Befristung des Arbeitsvertrags									
unbefristet.....	/	(21,01)	(26,14)	/	/	/	/	(20,33)	(24,93)
befristet.....	/	/	/	.	.	.	/	/	/

3.1.4.3 Bruttostundenverdienste nach betrieblichen und persönlichen Eigenschaften im April 2018

Hessen
B Bergbau und Gewinnung von Steinen und Erden
Vollzeitbeschäftigte

Betriebliche und persönliche Eigenschaften	Insgesamt			Frauen			Männer		
	Anzahl	Median	arithm. Mittel	Anzahl	Median	arithm. Mittel	Anzahl	Median	arithm. Mittel
	1 000	Euro		1 000	Euro		1 000	Euro	
Anforderungsniveau (KldB 2010)									
1 Helfer.....	/	(16,33)	(16,94)	/	/	/	/	/	/
2 Fachkraft.....	/	18,65	19,36	/	(22,61)	(23,78)	/	18,51	19,06
3 Spezialist.....	/	(31,37)	(32,47)	/	/	/	/	/	/
4 Experte.....	/	(37,48)	(41,99)	/	/	/	/	/	/
Aufsicht und Führung (KldB 2010)									
93 Aufsichtskräfte.....	/	/	/	—	—	—	/	(31,37)	(30,34)
94 Führungskräfte.....	/	/	/	.	.	.	/	/	/
Berufliche Tätigkeit - Berufsbereiche der KldB 2010									
1 Land-, Forst-, Tierwirtschaft, Gartenbau.....	.	.	.	—	—	—	.	.	.
2 Rohstoffgewinnung, Produktion, Fertigung....	/	(19,35)	(22,36)	.	.	.	/	/	/
3 Bau,Architektur,Vermess.,Gebäudetechn.....	/	/	/	—	—	—	/	(27,08)	(26,97)
4 Naturwissenschaft, Geografie, Informatik.....	/	(33,81)	(34,37)	/	/	/	/	/	/
5 Verkehr, Logistik, Schutz und Sicherheit.....	/	(17,03)	(16,43)	.	.	.	/	/	/
6 Kaufm.Dienstl.,Handel,Vertrieb,Tourismus....	/	/	/	.	.	.	/	/	/
7 Unternehmensorga,Buchhalt,Recht,Verwalt....	/	/	/	/	/	/	/	/	/
8 Gesundheit, Soziales, Lehre u. Erziehung....	—	—	—	—	—	—	—	—	—
9 Geisteswissenschaften, Kultur,Gestaltung....
0 Militär.....	—	—	—	—	—	—	—	—	—
Berufliche Tätigkeit - Spezifische Berufsaggregate der KldB 2010									
Bauberufe.....	/	(19,07)	(21,40)	—	—	—	/	(19,07)	(21,40)
Gesundheits- und Pflegeberufe.....	—	—	—	—	—	—	—	—	—
Handwerksberufe.....	/	18,78	19,51	—	—	—	/	18,78	19,51
Ingenieurberufe.....	/	/	/	.	.	.	/	/	/
Künstlerberufe.....	—	—	—	—	—	—	—	—	—
Luftfahrtberufe.....	—	—	—	—	—	—	—	—	—
Metall- und Elektroberufe.....	/	21,93	21,88	—	—	—	/	21,93	21,88
MINT-Berufe.....	/	(21,06)	(24,38)	/	/	/	/	/	/
Schifffahrtberufe.....	—	—	—	—	—	—	—	—	—
Transport-, Logistik- und Verkehrsberufe.....	/	(16,10)	(15,69)	.	.	.	/	/	/
Umweltberufe.....
Berufliche Tätigkeit - Berufshauptgruppen der ISCO-08									
1 Führungskräfte.....	/	/	/	.	.	.	/	/	/
2 Akademische Berufe.....	/	(39,26)	(39,55)	.	.	.	/	/	/
3 Techniker und Ähnliche.....	/	(26,79)	(26,80)	/	/	/	/	/	/
4 Bürokräfte und verwandte Berufe.....	/	(20,58)	(21,01)	/	/	/	/	/	/
5 Dienstleistungsberufe und Verkäufer.....	—	—	—	—	—	—	—	—	—
6 Fachkräfte in Land- u. Forstwirt., Fischerei...	—	—	—	—	—	—	—	—	—
7 Handwerks- und verwandte Berufe.....	/	21,83	21,20	—	—	—	/	21,83	21,20
8 Bediener v. Anlagen u. Maschinen, Montage	/	17,69	17,77	—	—	—	/	17,69	17,77
9 Hilfsarbeitskräfte.....	/	(15,98)	(16,85)
0 Angehörige der regulären Streitkräfte.....	—	—	—	—	—	—	—	—	—

1 Ohne Beschäftigungsverhältnisse des öffentlichen Dienstes der Wirtschaftszweige "Öffentliche Verwaltung, Verteidigung; Sozialversicherung" und "Erziehung und Unterricht" da eine regionale Zuordnung unterhalb der Länderebene nicht möglich war.

3.1.4.4 Bruttostundenverdienste nach betrieblichen und persönlichen Eigenschaften im April 2018

Hessen
C Verarbeitendes Gewerbe
Vollzeitbeschäftigte

Betriebliche und persönliche Eigenschaften	Insgesamt			Frauen			Männer		
	Anzahl	Median	arithm. Mittel	Anzahl	Median	arithm. Mittel	Anzahl	Median	arithm. Mittel
	1 000	Euro		1 000	Euro		1 000	Euro	
Insgesamt.....	370	23,08	25,56	68	19,82	22,57	302	23,69	26,23
Unternehmen mit ... bis ... Beschäftigten									
1 - 9.....	/	14,94	17,56	/	14,45	14,59	/	(15,32)	(18,49)
10 - 49.....	(43)	16,30	18,52	/	14,38	14,67	(36)	16,93	19,31
50 - 99.....	/	18,42	20,40	/	(15,54)	(18,00)	/	18,72	21,06
100 - 249.....	(64)	19,87	21,35	/	16,78	17,61	(53)	20,77	22,18
250 - 499.....	(39)	22,01	23,99	/	(18,91)	(20,15)	(31)	22,85	25,06
500 - 999.....	(51)	24,94	28,09	/	(23,28)	(26,46)	(42)	25,21	28,46
1000 und mehr.....	126	29,51	31,71	(21)	27,32	30,07	105	29,79	32,03
Öffentlicher Arbeitgeber									
öffentlich.....	/	(19,64)	(20,82)	/	/	/	/	(21,37)	(22,39)
nicht öffentlich.....	363	23,14	25,65	66	20,00	22,75	297	23,73	26,30
Tarifbindung des Arbeitgebers									
tarifgebunden.....	210	27,00	29,61	(37)	24,86	27,60	173	27,48	30,05
nicht tarifgebunden.....	160	17,84	20,24	(31)	14,76	16,46	(129)	18,55	21,13
Räumliche Lage des Betriebs (Regionsgrundtyp) ¹									
Städtische Regionen.....	191	24,23	27,16	(39)	21,54	24,06	152	24,83	27,96
Regionen mit Verdichtungsansätzen.....	(66)	23,08	24,97	/	(18,50)	(20,88)	(57)	24,17	25,64
Ländliche Regionen.....	(113)	21,79	23,18	(20)	(18,13)	(20,36)	(93)	22,34	23,77
Alter von ... bis ... Jahre									
bis 24.....	(15)	17,79	18,15	/	(17,04)	(17,53)	(11)	17,95	18,33
25 - 29.....	35	19,92	20,53	(8)	18,98	19,67	27	20,28	20,80
30 - 34.....	41	23,03	24,29	(8)	21,89	23,46	33	23,30	24,48
35 - 39.....	41	23,08	25,27	(6)	25,94	25,96	35	23,01	25,16
40 - 44.....	36	23,23	26,05	(6)	(19,84)	(24,05)	30	23,63	26,47
45 - 49.....	51	24,81	26,79	(9)	(21,54)	(23,55)	42	25,30	27,49
50 - 54.....	66	25,17	27,97	(12)	(20,25)	(23,76)	54	26,05	28,87
55 - 59.....	57	24,25	27,27	(10)	(18,66)	(21,99)	46	25,95	28,45
60 - 64.....	(26)	22,90	26,16	/	(19,15)	(21,17)	(21)	24,28	27,39
65 und älter.....	/	/	/	/	/	/	/	/	/
Schulabschluss (Tätigkeitsschlüssel 2010)									
1 Ohne Schulabschluss.....	/	18,30	18,05	/	/	/	/	18,51	18,55
2 Haupt-/Volksschulabschluss.....	119	19,61	20,76	(17)	14,96	16,12	102	20,30	21,51
3 Mittlere Reife oder gleichwertiger Abschluss.....	134	22,47	23,57	(24)	19,66	20,88	110	22,99	24,15
4 Abitur/Fachabitur.....	112	31,17	33,46	(26)	25,11	28,57	86	33,20	34,95
Beruflicher Ausbildungsabschluss (Tätigkeitsschlüssel 2010)									
1 Ohne beruflichen Ausbildungsabschluss.....	(36)	17,92	18,59	(10)	14,00	16,10	(26)	18,84	19,56
2 Anerkannter Berufsabschluss.....	242	21,54	22,80	44	19,39	21,11	198	22,03	23,17
3 Meister-/Techniker-/Fachschulabschluss.....	(30)	28,42	28,87	/	(20,47)	(21,54)	(28)	29,05	29,44
4 Bachelor.....	(9)	26,66	29,16	/	(22,62)	(24,70)	/	27,80	30,66
5 Diplom/Magister/Master/Staatsexamen.....	49	38,68	39,90	(8)	33,22	34,24	40	39,63	41,06
6 Promotion/Habilitation.....	/	(41,53)	(46,79)	/	/	/	/	(42,78)	(45,96)
Leistungsgruppe									
1 Leitende Stellung.....	42	41,24	45,21	/	(39,09)	(43,42)	35	41,54	45,54
2 Herausgehobene Fachkräfte.....	81	30,74	31,40	(13)	28,93	29,75	68	31,08	31,72
3 Fachkräfte.....	182	21,04	21,40	(32)	18,91	19,21	150	21,52	21,86
4 Angelernte.....	(54)	18,13	17,80	/	14,92	15,59	(42)	18,62	18,41
5 Ungelernte.....	/	15,03	14,91	/	(14,12)	(13,82)	/	15,78	15,74
Ohne Leistungsgruppe.....	—	—	—	—	—	—	—	—	—
Unternehmenszugehörigkeit von ... bis ... Jahren									
bis unter 1.....	(14)	(17,26)	(20,76)	/	/	/	(11)	(17,26)	(20,29)
1 - 2.....	62	21,44	25,08	(13)	17,01	20,11	49	22,76	26,42
3 - 5.....	(58)	21,09	23,60	(12)	(19,07)	(21,44)	(46)	22,03	24,19
6 - 10.....	67	21,94	24,53	(12)	19,84	22,17	55	22,33	25,04
11 - 15.....	38	23,14	24,85	/	(21,23)	(22,35)	(31)	23,31	25,44
16 - 20.....	(39)	24,27	27,06	(7)	(20,52)	(22,84)	(32)	24,92	27,95
21 - 25.....	/	23,38	26,21	/	/	/	/	24,44	26,57
26 - 30.....	(28)	26,46	28,83	/	(22,95)	(25,47)	(24)	27,00	29,40
31 und mehr.....	(36)	27,68	29,32	/	(26,92)	(29,18)	(31)	27,83	29,34
Befristung des Arbeitsvertrags									
unbefristet.....	334	23,86	26,21	59	20,69	23,13	275	24,42	26,87
befristet.....	(37)	17,87	19,61	/	/	/	(27)	18,21	19,83

3.1.4.4 Bruttostundenverdienste nach betrieblichen und persönlichen Eigenschaften im April 2018

Hessen
C Verarbeitendes Gewerbe
Vollzeitbeschäftigte

Betriebliche und persönliche Eigenschaften	Insgesamt			Frauen			Männer		
	Anzahl	Median	arithm. Mittel	Anzahl	Median	arithm. Mittel	Anzahl	Median	arithm. Mittel
	1 000	Euro		1 000	Euro		1 000	Euro	
Anforderungsniveau (KldB 2010)									
1 Helfer.....	(45)	17,22	18,00	/	14,34	15,55	(33)	18,04	18,9
2 Fachkraft.....	209	20,81	21,93	(37)	18,79	20,06	171	21,25	22,34
3 Spezialist.....	60	29,05	30,37	(10)	25,94	27,77	50	29,71	30,91
4 Experte.....	57	38,02	39,74	(8)	(35,41)	(38,17)	49	38,35	40,00
Aufsicht und Führung (KldB 2010)									
93 Aufsichtskräfte.....	(13)	32,91	33,12	/	/	/	(12)	32,97	33,36
94 Führungskräfte.....	(18)	41,26	44,19	/	(41,00)	(42,99)	(15)	41,77	44,41
Berufliche Tätigkeit - Berufsbereiche der KldB 2010									
1 Land-, Forst-, Tierwirtschaft, Gartenbau.....	/	/	/	—	—	—	/	/	/
2 Rohstoffgewinnung, Produktion, Fertigung...	225	21,69	23,41	(25)	16,61	18,72	200	22,33	24,01
3 Bau,Architektur,Vermess.,Gebäudetechn.....	/	20,14	22,12	.	.	.	/	/	/
4 Naturwissenschaft, Geografie, Informatik....	(29)	27,46	29,64	/	25,11	27,76	(23)	28,32	30,15
5 Verkehr, Logistik, Schutz und Sicherheit.....	(26)	18,58	19,85	/	(12,12)	(15,16)	(22)	19,25	20,64
6 Kaufm.Dienstl.,Handel,Vertrieb,Tourismus...	(19)	28,70	29,55	/	(17,89)	(21,17)	(12)	32,31	34,06
7 Unternehmensorga,Buchhalt,Recht,Verwalt.	53	28,42	32,93	(22)	23,05	26,62	31	34,04	37,39
8 Gesundheit, Soziales, Lehre u. Erziehung....	/	(28,57)	(30,52)	/	/	/	/	/	/
9 Geisteswissenschaften, Kultur,Gestaltung....	/	(30,72)	(32,98)	/	/	/	/	(32,36)	(36,63)
0 Militär.....	—	—	—	—	—	—	—	—	—
Berufliche Tätigkeit - Spezifische Berufsaggregate der KldB 2010									
Bauberufe.....	/	20,08	21,83	/	/	/	/	/	/
Gesundheits- und Pflegeberufe.....	/	/	/	/	/	/	/	/	/
Handwerksberufe.....	(63)	18,41	20,08	/	(13,83)	(15,35)	(59)	18,77	20,46
Ingenieurberufe.....	(29)	37,15	37,43	/	(31,95)	(32,78)	(27)	37,58	37,81
Künstlerberufe.....	/	/	/	/	/	/	/	/	/
Luftfahrtberufe.....	(3)	(30,43)	(36,45)	.	.	.	/	/	/
Metall- und Elektroberufe.....	112	22,04	23,18	/	(18,49)	(19,24)	104	22,35	23,47
MINT-Berufe.....	219	23,93	25,78	(22)	21,21	23,29	198	24,16	26,05
Schifffahrtberufe.....	.	.	.	—	—	—	.	.	.
Transport-, Logistik- und Verkehrsberufe.....	(24)	18,53	19,53	/	(12,11)	(14,89)	(20)	18,88	20,31
Umweltberufe.....	/	/	/	.	.	.	/	/	/
Berufliche Tätigkeit - Berufshauptgruppen der ISCO-08									
1 Führungskräfte.....	(17)	41,77	46,52	/	/	/	(14)	43,05	46,45
2 Akademische Berufe.....	50	35,95	36,19	(8)	31,95	32,14	(42)	36,31	36,91
3 Techniker und Ähnliche.....	77	27,43	28,79	(14)	24,60	26,00	63	28,33	29,40
4 Bürokräfte und verwandte Berufe.....	(44)	20,43	21,33	(19)	19,94	20,79	(25)	20,62	21,73
5 Dienstleistungsberufe und Verkäufer.....	/	(15,79)	(18,01)	/	/	/	/	(22,64)	(22,05)
6 Fachkräfte in Land- u. Forstwirt., Fischerei...	.	.	.	—	—	—	.	.	.
7 Handwerks- und verwandte Berufe.....	102	20,08	21,20	/	(14,97)	(17,50)	94	20,30	21,49
8 Bediener v. Anlagen u. Maschinen, Montage	69	19,40	19,87	/	15,66	16,66	56	20,21	20,59
9 Hilfsarbeitskräfte.....	/	13,78	14,47	/	(12,21)	(13,26)	/	15,04	15,18
0 Angehörige der regulären Streitkräfte.....	—	—	—	—	—	—	—	—	—

1 Ohne Beschäftigungsverhältnisse des öffentlichen Dienstes der Wirtschaftszweige "Öffentliche Verwaltung, Verteidigung; Sozialversicherung" und "Erziehung und Unterricht" da eine regionale Zuordnung unterhalb der Länderebene nicht möglich war.

3.1.4.5 Bruttostundenverdienste nach betrieblichen und persönlichen Eigenschaften im April 2018

Hessen
D Energieversorgung
Vollzeitbeschäftigte

Betriebliche und persönliche Eigenschaften	Insgesamt			Frauen			Männer		
	Anzahl	Median	arithm. Mittel	Anzahl	Median	arithm. Mittel	Anzahl	Median	arithm. Mittel
	1 000	Euro		1 000	Euro		1 000	Euro	
Insgesamt.....	(12)	28,95	31,04	/	26,16	28,12	(10)	29,60	31,75
Unternehmen mit ... bis ... Beschäftigten									
1 - 9.....	.	.	.	—	—	—	.	.	.
10 - 49.....
50 - 99.....	(2)	/	/	/	(26,61)	(27,17)	/	/	/
100 - 249.....	/	(34,35)	(36,89)	/	/	/	/	(36,68)	(38,57)
250 - 499.....	/	27,56	29,43	/	(25,14)	(25,83)	/	28,60	30,35
500 - 999.....	/	28,69	30,86	/	(25,52)	(28,04)	/	29,42	31,32
1000 und mehr.....	/	29,03	30,39	.	.	.	/	/	/
Öffentlicher Arbeitgeber									
öffentlich.....	/	28,74	30,30	/	26,08	27,20	/	29,69	31,02
nicht öffentlich.....	/	(29,19)	(32,31)	/	(27,18)	(29,56)	/	(29,56)	(33,02)
Tarifbindung des Arbeitgebers									
tarifgebunden.....	(11)	29,03	31,21	/	(25,79)	(28,04)	(9)	29,88	31,93
nicht tarifgebunden.....	/	(27,21)	(29,95)	/	(27,21)	(28,50)	/	(27,91)	(30,46)
Räumliche Lage des Betriebs (Regionsgrundtyp) ¹									
Städtische Regionen.....	/	29,85	33,10	/	(27,80)	(30,18)	/	30,77	33,92
Regionen mit Verdichtungsansätzen.....	/	29,42	29,78	/	(23,16)	(23,96)	/	30,31	31,27
Ländliche Regionen.....	/	24,33	25,90	/	(21,65)	(23,96)	/	24,74	26,14
Alter von ... bis ... Jahre									
bis 24.....	/	(16,50)	(19,23)	.	.	.	/	/	/
25 - 29.....	/	21,70	21,87	/	20,63	20,06	/	22,14	22,62
30 - 34.....	/	26,40	27,67	/	(25,79)	(27,44)	/	26,40	27,78
35 - 39.....	/	(30,06)	(31,54)	/	/	/	/	(30,82)	(31,96)
40 - 44.....	/	(31,59)	(35,50)	/	/	/	/	/	/
45 - 49.....	/	(30,95)	(33,53)	/	(28,77)	(30,97)	/	(31,48)	(34,21)
50 - 54.....	/	31,75	33,19	/	(26,08)	(25,37)	/	32,37	34,14
55 - 59.....	/	(29,60)	(33,07)	/	(29,10)	(31,50)	/	(29,60)	(33,48)
60 - 64.....	/	27,63	29,82	/	/	/	/	/	/
65 und älter.....	/	/	/	—	—	—	/	/	/
Schulabschluss (Tätigkeitsschlüssel 2010)									
1 Ohne Schulabschluss.....	—	—	—	—	—	—	—	—	—
2 Haupt-/Volksschulabschluss.....	/	27,90	27,63	/	/	/	/	/	/
3 Mittlere Reife oder gleichwertiger Abschluss.....	/	27,49	28,13	/	25,03	24,86	/	28,28	28,78
4 Abitur/Fachabitur.....	/	32,55	35,57	/	(27,91)	(30,46)	/	(35,50)	(37,52)
Beruflicher Ausbildungsabschluss (Tätigkeitsschlüssel 2010)									
1 Ohne beruflichen Ausbildungsabschluss.....	/	/	/	.	.	.	/	/	/
2 Anerkannter Berufsabschluss.....	(8)	26,12	26,76	/	24,35	24,73	/	26,51	27,30
3 Meister-/Techniker-/Fachschulabschluss.....	/	33,38	34,56	/	/	/	/	/	/
4 Bachelor.....	/	(28,86)	(28,43)	/	/	/	/	/	/
5 Diplom/Magister/Master/Staatsexamen.....	/	38,84	41,95	/	(32,21)	(36,65)	/	(40,75)	(43,31)
6 Promotion/Habilitation.....	/	/	/	.	.	.	/	/	/
Leistungsgruppe									
1 Leitende Stellung.....	/	38,98	42,80	/	/	/	/	39,45	43,69
2 Herausgehobene Fachkräfte.....	(7)	28,14	29,14	/	25,79	25,94	(5)	28,94	30,01
3 Fachkräfte.....	/	22,98	23,42	/	(21,55)	(21,56)	/	23,28	23,69
4 Angelernte.....	/	(16,01)	(16,49)	/	/	/	/	/	/
5 Ungelernte.....	—	—	—	—	—	—	—	—	—
Ohne Leistungsgruppe.....	—	—	—	—	—	—	—	—	—
Unternehmenszugehörigkeit von ... bis ... Jahren									
bis unter 1.....	/	/	/	/	/	/	/	/	/
1 - 2.....	/	(22,30)	(26,78)	/	/	/	/	/	/
3 - 5.....	/	(29,02)	(30,32)	/	(23,97)	(25,36)	/	(30,37)	(31,61)
6 - 10.....	/	(27,91)	(32,07)	/	(25,79)	(26,93)	/	/	/
11 - 15.....	/	(27,83)	(32,77)	/	/	/	/	(28,14)	(34,02)
16 - 20.....	/	(31,69)	(35,02)	/	/	/	/	(32,37)	(35,07)
21 - 25.....	/	30,22	30,60	/	/	/	/	/	/
26 - 30.....	/	29,17	31,54	/	/	/	/	/	/
31 und mehr.....	/	29,69	30,28	/	/	/	/	/	/
Befristung des Arbeitsvertrags									
unbefristet.....	(12)	29,43	31,57	/	(27,20)	(29,08)	(10)	30,06	32,11
befristet.....	/	/	/	/	/	/	/	/	/

3.1.4.5 Bruttostundenverdienste nach betrieblichen und persönlichen Eigenschaften im April 2018

Hessen
D Energieversorgung
Vollzeitbeschäftigte

Betriebliche und persönliche Eigenschaften	Insgesamt			Frauen			Männer		
	Anzahl	Median	arithm. Mittel	Anzahl	Median	arithm. Mittel	Anzahl	Median	arithm. Mittel
	1 000	Euro		1 000	Euro		1 000	Euro	
	Anforderungsniveau (KldB 2010)								
1 Helfer.....	/	/	/	.	.	.	/	/	/
2 Fachkraft.....	/	26,67	27,37	/	24,35	24,36	/	27,43	28,19
3 Spezialist.....	(3)	30,92	31,05	/	(27,38)	(28,39)	(3)	31,09	31,58
4 Experte.....	/	(39,34)	(43,57)	/	/	/	/	40,79	43,87
	Aufsicht und Führung (KldB 2010)								
93 Aufsichtskräfte.....	/	34,55	34,04	.	.	.	/	/	/
94 Führungskräfte.....	/	(53,25)	(48,69)	/	/	/	/	(53,25)	(48,10)
	Berufliche Tätigkeit - Berufsbereiche der KldB 2010								
1 Land-, Forst-, Tierwirtschaft, Gartenbau.....	.	.	.	—	—	—	.	.	.
2 Rohstoffgewinnung, Produktion, Fertigung...	/	29,03	29,54	/	/	/	/	/	/
3 Bau,Architektur,Vermess.,Gebäudetechn....	/	27,26	27,20	.	.	.	/	/	/
4 Naturwissenschaft, Geografie, Informatik.....	/	(30,82)	(33,25)	.	.	.	/	/	/
5 Verkehr, Logistik, Schutz und Sicherheit.....	/	(21,68)	(23,63)	/	/	/	/	/	/
6 Kaufm.Dienstl.,Handel,Vertrieb,Tourismus...	/	/	/	/	(25,74)	(26,76)	/	/	/
7 Unternehmensorga,Buchhalt,Recht,Verwalt.	(5)	29,81	32,76	/	(26,61)	(28,57)	/	32,76	35,36
8 Gesundheit, Soziales, Lehre u. Erziehung....	.	.	.	—	—	—	.	.	.
9 Geisteswissenschaften, Kultur,Gestaltung....	/	/	/	/	/	/	/	/	/
0 Militär.....	—	—	—	—	—	—	—	—	—
	Berufliche Tätigkeit - Spezifische Berufsaggregate der KldB 2010								
Bauberufe.....	/	26,40	27,01	—	—	—	/	26,40	27,01
Gesundheits- und Pflegeberufe.....	—	—	—	—	—	—	—	—	—
Handwerksberufe.....	/	27,90	27,73	—	—	—	/	27,90	27,73
Ingenieurberufe.....	/	(36,36)	(34,89)	.	.	.	/	/	/
Künstlerberufe.....	—	—	—	—	—	—	—	—	—
Luftfahrtberufe.....	—	—	—	—	—	—	—	—	—
Metall- und Elektroberufe.....	/	28,91	29,75	.	.	.	/	/	/
MINT-Berufe.....	(6)	28,94	29,70	/	/	/	/	/	/
Schifffahrtberufe.....	—	—	—	—	—	—	—	—	—
Transport-, Logistik- und Verkehrsberufe.....	/	(20,72)	(23,38)	.	.	.	/	/	/
Umweltberufe.....	/	(30,82)	(30,13)	.	.	.	/	/	/
	Berufliche Tätigkeit - Berufshauptgruppen der ISCO-08								
1 Führungskräfte.....	/	(54,20)	(52,69)	/	/	/	/	(54,20)	(53,09)
2 Akademische Berufe.....	/	37,12	36,64	/	/	/	/	/	/
3 Techniker und Ähnliche.....	(5)	29,69	29,93	/	27,38	27,54	(5)	30,09	30,38
4 Bürokräfte und verwandte Berufe.....	/	23,34	24,23	/	23,14	23,80	/	23,55	24,69
5 Dienstleistungsberufe und Verkäufer.....	/	/	/	.	.	.	/	/	/
6 Fachkräfte in Land- u. Forstwirt., Fischerei...	—	—	—	—	—	—	—	—	—
7 Handwerks- und verwandte Berufe.....	/	27,54	27,27	—	—	—	/	27,54	27,27
8 Bediener v. Anlagen u. Maschinen, Montage	/	(25,35)	(25,98)	—	—	—	/	(25,35)	(25,98)
9 Hilfsarbeitskräfte.....	/	/	/
0 Angehörige der regulären Streitkräfte.....	—	—	—	—	—	—	—	—	—

1 Ohne Beschäftigungsverhältnisse des öffentlichen Dienstes der Wirtschaftszweige "Öffentliche Verwaltung, Verteidigung; Sozialversicherung" und "Erziehung und Unterricht" da eine regionale Zuordnung unterhalb der Länderebene nicht möglich war.

3.1.4.6 Bruttostundenverdienste nach betrieblichen und persönlichen Eigenschaften im April 2018

Hessen

E Wasserversorgung; Abwasser- und Abfallentsorgung und Beseitigung von Umweltverschmutzungen
Vollzeitbeschäftigte

Betriebliche und persönliche Eigenschaften	Insgesamt			Frauen			Männer		
	Anzahl	Median	arithm. Mittel	Anzahl	Median	arithm. Mittel	Anzahl	Median	arithm. Mittel
	1 000	Euro		1 000	Euro		1 000	Euro	
Insgesamt.....	(17)	18,90	20,73	/	(21,52)	(22,06)	(15)	18,16	20,55
Unternehmen mit ... bis ... Beschäftigten									
1 - 9.....	/	(20,14)	(22,19)	.	.	.	/	/	/
10 - 49.....	/	/	/	/	/	/	/	/	/
50 - 99.....	/	(20,25)	(22,20)	/	(23,05)	(23,78)	/	(19,38)	(21,92)
100 - 249.....	/	(17,63)	(18,43)	/	(19,71)	(19,45)	/	(16,68)	(18,25)
250 - 499.....	/	(17,26)	(19,96)	/	/	/	/	/	/
500 - 999.....	/	(16,89)	(18,38)	.	.	.	/	/	/
1000 und mehr.....
Öffentlicher Arbeitgeber									
öffentlich.....	/	20,08	21,34	/	(20,99)	(22,94)	/	19,84	21,11
nicht öffentlich.....	/	(17,44)	(20,39)	/	(21,56)	(21,54)	/	(17,25)	(20,24)
Tarifbindung des Arbeitgebers									
tarifgebunden.....	/	(20,16)	(21,73)	/	(21,75)	(23,08)	/	(19,69)	(21,53)
nicht tarifgebunden.....	/	(16,11)	(18,99)	/	/	/	/	(15,60)	(18,88)
Räumliche Lage des Betriebs (Regionsgrundtyp) ¹									
Städtische Regionen.....	/	(18,01)	(19,79)	/	(21,75)	(22,57)	/	(17,63)	(19,44)
Regionen mit Verdichtungsansätzen.....	/	/	/	/	/	/	/	/	/
Ländliche Regionen.....	/	(20,14)	(21,45)	/	(20,91)	(19,50)	/	(20,14)	(21,69)
Alter von ... bis ... Jahre									
bis 24.....	/	14,98	14,57	/	/	/	/	/	/
25 - 29.....	/	(18,75)	(18,92)	/	(21,56)	(21,71)	/	(17,89)	(18,17)
30 - 34.....	/	(17,53)	(17,97)	/	/	/	/	/	/
35 - 39.....	/	(16,71)	(19,10)	/	/	/	/	/	/
40 - 44.....	/	(16,48)	(19,11)	/	/	/	/	/	/
45 - 49.....	/	(20,22)	(20,83)	/	/	/	/	/	/
50 - 54.....	/	(19,52)	(22,00)	/	/	/	/	(19,04)	(21,88)
55 - 59.....	/	(20,14)	(23,05)	/	/	/	/	(20,14)	(22,95)
60 - 64.....	/	(19,76)	(22,77)	.	.	.	/	/	/
65 und älter.....	/	/	/	—	—	—	/	/	/
Schulabschluss (Tätigkeitsschlüssel 2010)									
1 Ohne Schulabschluss.....	/	(15,75)	(16,37)	.	.	.	/	/	/
2 Haupt-/Volksschulabschluss.....	/	17,25	18,38	/	/	/	/	/	/
3 Mittlere Reife oder gleichwertiger Abschluss.....	(5)	19,84	21,04	/	(20,99)	(20,85)	/	19,62	21,09
4 Abitur/Fachabitur.....	/	(25,17)	(27,01)	/	(22,39)	(23,95)	/	(27,15)	(27,90)
Beruflicher Ausbildungsabschluss (Tätigkeitsschlüssel 2010)									
1 Ohne beruflichen Ausbildungsabschluss.....	/	15,83	16,41	/	/	/	/	/	/
2 Anerkannter Berufsabschluss.....	(11)	18,90	19,82	/	(20,91)	(21,40)	(10)	18,37	19,59
3 Meister-/Techniker-/Fachschulabschluss.....	/	(26,52)	(27,52)	.	.	.	/	/	/
4 Bachelor.....	/	/	/	/	/	/	/	/	/
5 Diplom/Magister/Master/Staatsexamen.....	/	(31,97)	(32,39)	/	/	/	/	(32,95)	(34,29)
6 Promotion/Habilitation.....
Leistungsgruppe									
1 Leitende Stellung.....	/	(38,06)	(38,53)	/	/	/	/	/	/
2 Herausgehobene Fachkräfte.....	/	25,30	26,03	/	(22,75)	(24,69)	/	25,36	26,49
3 Fachkräfte.....	/	18,29	18,84	/	(18,92)	(18,41)	/	18,16	18,90
4 Angelernte.....	/	14,40	14,71	/	/	/	/	/	/
5 Ungelernte.....	/	(15,02)	(14,86)	.	.	.	/	/	/
Ohne Leistungsgruppe.....	—	—	—	—	—	—	—	—	—
Unternehmenszugehörigkeit von ... bis ... Jahren									
bis unter 1.....	/	(14,47)	(15,67)	/	/	/	/	/	/
1 - 2.....	/	16,00	16,67	/	(20,25)	(19,29)	/	15,56	16,13
3 - 5.....	/	(16,12)	(17,81)	/	/	/	/	/	/
6 - 10.....	/	(20,73)	(21,43)	/	(20,25)	(22,63)	/	(20,73)	(21,20)
11 - 15.....	/	(18,66)	(20,94)	/	/	/	/	/	/
16 - 20.....	/	(21,78)	(24,62)	/	/	/	/	/	/
21 - 25.....	/	(22,27)	(25,56)	/	/	/	/	/	/
26 - 30.....	/	(22,18)	(24,89)	.	.	.	/	/	/
31 und mehr.....	/	/	/	.	.	.	/	/	/
Befristung des Arbeitsvertrags									
unbefristet.....	(14)	19,89	22,00	/	(21,75)	(23,27)	(12)	19,62	21,84
befristet.....	/	14,47	15,53	/	/	/	/	14,47	15,06

3.1.4.6 Bruttostundenverdienste nach betrieblichen und persönlichen Eigenschaften im April 2018

Hessen

E Wasserversorgung; Abwasser- und Abfallentsorgung und Beseitigung von Umweltverschmutzungen

Vollzeitbeschäftigte

Betriebliche und persönliche Eigenschaften	Insgesamt			Frauen			Männer		
	Anzahl	Median	arithm. Mittel	Anzahl	Median	arithm. Mittel	Anzahl	Median	arithm. Mittel
	1 000	Euro		1 000	Euro		1 000	Euro	
	Anforderungsniveau (KldB 2010)								
1 Helfer.....	/	15,52	15,32	/	/	/	/	/	/
2 Fachkraft.....	(11)	18,88	19,30	/	(20,25)	(20,40)	/	18,16	19,14
3 Spezialist.....	/	(26,55)	(27,04)	/	/	/	/	/	/
4 Experte.....	/	(34,76)	(34,48)	/	/	/	/	(35,55)	(35,91)
	Aufsicht und Führung (KldB 2010)								
93 Aufsichtskräfte.....	/	(24,98)	(25,43)	.	.	.	/	/	/
94 Führungskräfte.....	/	/	/	.	.	.	/	/	/
	Berufliche Tätigkeit - Berufsbereiche der KldB 2010								
1 Land-, Forst-, Tierwirtschaft, Gartenbau.....	/	(18,88)	(18,46)	.	.	.	/	/	/
2 Rohstoffgewinnung, Produktion, Fertigung...	/	/	/	/	/	/	/	/	/
3 Bau,Architektur,Vermess.,Gebäudetechn.....	(5)	19,01	20,29	/	/	/	/	/	/
4 Naturwissenschaft, Geografie, Informatik.....	/	/	/	.	.	.	/	/	/
5 Verkehr, Logistik, Schutz und Sicherheit.....	/	16,00	16,76	/	/	/	/	/	/
6 Kaufm.Dienstl.,Handel,Vertrieb,Tourismus...	/	/	/	/	/	/	/	/	/
7 Unternehmensorga,Buchhalt,Recht,Verwalt.	/	(22,94)	(24,58)	/	(20,25)	(22,00)	/	(26,50)	(26,72)
8 Gesundheit, Soziales, Lehre u. Erziehung....	/	/	/	/	/	/	/	/	/
9 Geisteswissenschaften, Kultur,Gestaltung....
0 Militär.....	—	—	—	—	—	—	—	—	—
	Berufliche Tätigkeit - Spezifische Berufsaggregate der KldB 2010								
Bauberufe.....	/	(22,33)	(23,89)	.	.	.	/	/	/
Gesundheits- und Pflegeberufe.....
Handwerksberufe.....	/	21,00	20,44	—	—	—	/	21,00	20,44
Ingenieurberufe.....	/	(32,95)	(35,92)	/	/	/	/	/	/
Künstlerberufe.....	—	—	—	—	—	—	—	—	—
Luftfahrtberufe.....	—	—	—	—	—	—	—	—	—
Metall- und Elektroberufe.....	/	21,31	21,22	.	.	.	/	/	/
MINT-Berufe.....	/	(23,92)	(25,92)	/	(25,17)	(24,15)	/	(23,92)	(26,04)
Schifffahrtberufe.....	—	—	—	—	—	—	—	—	—
Transport-, Logistik- und Verkehrsberufe.....	/	15,47	15,92	/	/	/	/	/	/
Umweltberufe.....	/	(21,13)	(22,81)	.	.	.	/	/	/
	Berufliche Tätigkeit - Berufshauptgruppen der ISCO-08								
1 Führungskräfte.....	/	/	/	.	.	.	/	/	/
2 Akademische Berufe.....	/	(29,00)	(31,13)	/	(25,17)	(26,58)	/	(32,95)	(32,84)
3 Techniker und Ähnliche.....	/	22,81	24,22	/	(21,78)	(22,86)	/	22,98	24,47
4 Bürokräfte und verwandte Berufe.....	/	(19,71)	(19,94)	/	(19,77)	(19,49)	/	/	/
5 Dienstleistungsberufe und Verkäufer.....	/	(19,27)	(21,31)	/	/	/	/	/	/
6 Fachkräfte in Land- u. Forstwirt., Fischerei...	/	(20,49)	(20,32)	—	—	—	/	(20,49)	(20,32)
7 Handwerks- und verwandte Berufe.....	/	(20,94)	(21,00)	—	—	—	/	(20,94)	(21,00)
8 Bediener v. Anlagen u. Maschinen, Montage	/	15,85	16,47	.	.	.	/	/	/
9 Hilfsarbeitskräfte.....	/	15,92	15,76	.	.	.	/	/	/
0 Angehörige der regulären Streitkräfte.....	—	—	—	—	—	—	—	—	—

1 Ohne Beschäftigungsverhältnisse des öffentlichen Dienstes der Wirtschaftszweige "Öffentliche Verwaltung, Verteidigung; Sozialversicherung" und "Erziehung und Unterricht" da eine regionale Zuordnung unterhalb der Länderebene nicht möglich war.

3.1.4.7 Bruttostundenverdienste nach betrieblichen und persönlichen Eigenschaften im April 2018

Hessen
F Baugewerbe
Vollzeitbeschäftigte

Betriebliche und persönliche Eigenschaften	Insgesamt			Frauen			Männer		
	Anzahl	Median	arithm. Mittel	Anzahl	Median	arithm. Mittel	Anzahl	Median	arithm. Mittel
	1 000	Euro		1 000	Euro		1 000	Euro	
Insgesamt.....	96	16,10	17,77	/	(15,25)	(17,76)	90	16,15	17,77
Unternehmen mit ... bis ... Beschäftigten									
1 - 9.....	/	14,48	15,30	/	(13,15)	(14,00)	/	14,56	15,40
10 - 49.....	(40)	15,58	16,62	/	/	/	(38)	15,59	16,53
50 - 99.....	/	17,93	19,05	/	/	/	/	/	/
100 - 249.....	/	17,64	18,62	/	/	/	/	/	/
250 - 499.....	/	(20,20)	(23,62)	/	/	/	/	(19,99)	(23,80)
500 - 999.....	/	(24,56)	(26,36)	.	.	.	/	/	/
1000 und mehr.....	/	/	/	/	/	/	/	/	/
Öffentlicher Arbeitgeber									
öffentlich.....	/	(14,61)	(15,98)	—	—	—	/	(14,61)	(15,98)
nicht öffentlich.....	93	16,15	17,82	/	(15,25)	(17,76)	88	16,15	17,82
Tarifbindung des Arbeitgebers									
tarifgebunden.....	/	17,03	18,92	/	(21,05)	(20,24)	/	17,00	18,87
nicht tarifgebunden.....	(55)	15,71	16,91	/	/	/	(51)	15,83	16,92
Räumliche Lage des Betriebs (Regionsgrundtyp) ¹									
Städtische Regionen.....	(63)	16,00	17,83	/	/	/	(58)	16,00	17,81
Regionen mit Verdichtungsansätzen.....	/	15,84	16,93	.	.	.	/	/	/
Ländliche Regionen.....	/	16,61	17,96	/	/	/	/	16,72	17,99
Alter von ... bis ... Jahre									
bis 24.....	/	14,00	14,27	/	/	/	/	/	/
25 - 29.....	/	15,25	15,54	/	/	/	/	15,36	15,66
30 - 34.....	/	15,74	16,16	/	/	/	/	/	/
35 - 39.....	/	16,00	16,68	/	/	/	/	/	/
40 - 44.....	/	(16,00)	(17,95)	/	/	/	/	/	/
45 - 49.....	(13)	16,72	18,80	/	/	/	/	/	/
50 - 54.....	(16)	(17,31)	(19,50)	/	/	/	/	/	/
55 - 59.....	(12)	(17,64)	(20,12)	/	/	/	/	(17,78)	(20,04)
60 - 64.....	/	(17,01)	(19,46)	/	/	/	/	(16,97)	(18,82)
65 und älter.....	/	/	/	—	—	—	/	/	/
Schulabschluss (Tätigkeitsschlüssel 2010)									
1 Ohne Schulabschluss.....	/	(13,78)	(13,76)	—	—	—	/	(13,78)	(13,76)
2 Haupt-/Volksschulabschluss.....	(49)	16,00	16,67	/	/	/	/	/	/
3 Mittlere Reife oder gleichwertiger Abschluss.....	(30)	16,52	18,24	/	(15,25)	(16,85)	/	16,57	18,40
4 Abitur/Fachabitur.....	/	(18,08)	(22,99)	/	/	/	/	(19,22)	(23,32)
Beruflicher Ausbildungsabschluss (Tätigkeitsschlüssel 2010)									
1 Ohne beruflichen Ausbildungsabschluss.....	/	14,47	15,02	/	/	/	/	/	/
2 Anerkannter Berufsabschluss.....	(70)	16,10	17,37	/	(14,96)	(16,40)	(66)	16,15	17,43
3 Meister-/Techniker-/Fachschulabschluss.....	/	(20,77)	(23,80)	/	/	/	/	/	/
4 Bachelor.....	/	(22,71)	(23,60)	/	/	/	/	/	/
5 Diplom/Magister/Master/Staatsexamen.....	/	/	/	/	/	/	/	/	/
6 Promotion/Habilitation.....	—	—	—
Leistungsgruppe									
1 Leitende Stellung.....	/	(30,88)	(34,05)	.	.	.	/	/	/
2 Herausgehobene Fachkräfte.....	/	21,08	23,07	/	/	/	/	21,08	23,21
3 Fachkräfte.....	(60)	16,06	16,77	/	(14,52)	(15,89)	(57)	16,09	16,83
4 Angelernte.....	/	14,18	14,50	/	/	/	/	/	/
5 Ungelernte.....	/	12,00	12,18	.	.	.	/	/	/
Ohne Leistungsgruppe.....	—	—	—	—	—	—	—	—	—
Unternehmenszugehörigkeit von ... bis ... Jahren									
bis unter 1.....	/	(13,35)	(14,78)	/	/	/	/	/	/
1 - 2.....	(23)	14,53	15,40	/	(12,66)	(14,52)	(22)	14,55	15,45
3 - 5.....	(20)	15,66	16,83	/	/	/	(19)	15,75	16,86
6 - 10.....	(16)	16,18	18,01	/	/	/	(15)	16,15	18,11
11 - 15.....	/	(18,03)	(20,78)	/	/	/	/	(17,95)	(20,32)
16 - 20.....	/	(18,98)	(20,28)	/	/	/	/	/	/
21 - 25.....	/	(19,73)	(22,84)	/	/	/	/	/	/
26 - 30.....	/	(19,50)	(22,16)	/	/	/	/	/	/
31 und mehr.....	/	(18,46)	(19,07)	.	.	.	/	/	/
Befristung des Arbeitsvertrags									
unbefristet.....	90	16,30	18,00	/	(15,30)	(18,09)	85	16,31	18,00
befristet.....	/	13,95	14,16	/	/	/	/	/	/

3.1.4.7 Bruttostundenverdienste nach betrieblichen und persönlichen Eigenschaften im April 2018

Hessen
F Baugewerbe
Vollzeitbeschäftigte

Betriebliche und persönliche Eigenschaften	Insgesamt			Frauen			Männer		
	Anzahl	Median	arithm. Mittel	Anzahl	Median	arithm. Mittel	Anzahl	Median	arithm. Mittel
	1 000	Euro		1 000	Euro		1 000	Euro	
Anforderungsniveau (KldB 2010)									
1 Helfer.....	/	13,63	13,86	.	.	.	/	/	/
2 Fachkraft.....	(70)	16,15	17,05	/	(14,38)	(15,59)	(66)	16,21	17,14
3 Spezialist.....	/	22,17	24,47	/	/	/	/	(22,17)	(24,49)
4 Experte.....	/	(28,67)	(33,96)	/	/	/	/	/	/
Aufsicht und Führung (KldB 2010)									
93 Aufsichtskräfte.....	/	(21,62)	(23,91)	—	—	—	/	(21,62)	(23,91)
94 Führungskräfte.....	/	/	/	.	.	.	/	/	/
Berufliche Tätigkeit - Berufsbereiche der KldB 2010									
1 Land-, Forst-, Tierwirtschaft, Gartenbau.....	.	.	.	—	—	—	.	.	.
2 Rohstoffgewinnung, Produktion, Fertigung...	/	(16,57)	(18,29)	/	/	/	/	/	/
3 Bau,Architektur,Vermess.,Gebäudetechn.....	(58)	15,76	16,67	/	/	/	(57)	15,80	16,65
4 Naturwissenschaft, Geografie, Informatik.....	/	/	/	—	—	—	/	/	/
5 Verkehr, Logistik, Schutz und Sicherheit.....	/	17,28	17,14	—	—	—	/	17,28	17,14
6 Kaufm.Dienstl.,Handel,Vertrieb,Tourismus...	/	/	/	/	/	/	.	.	.
7 Unternehmensorga,Buchhalt,Recht,Verwalt.	/	(19,28)	(23,72)	/	/	/	/	(26,00)	(28,89)
8 Gesundheit, Soziales, Lehre u. Erziehung....	—	—	—	—	—	—	—	—	—
9 Geisteswissenschaften, Kultur,Gestaltung....	.	.	.	—	—	—	.	.	.
0 Militär.....	—	—	—	—	—	—	—	—	—
Berufliche Tätigkeit - Spezifische Berufsaggregate der KldB 2010									
Bauberufe.....	(65)	15,83	16,69	/	/	/	(64)	15,85	16,67
Gesundheits- und Pflegeberufe.....	—	—	—	—	—	—	—	—	—
Handwerksberufe.....	(57)	16,07	16,65	/	/	/	/	/	/
Ingenieurberufe.....	/	(25,89)	(30,43)	/	/	/	/	/	/
Künstlerberufe.....	.	.	.	—	—	—	.	.	.
Luftfahrtberufe.....	.	.	.	—	—	—	.	.	.
Metall- und Elektroberufe.....	/	16,98	18,21	.	.	.	/	/	/
MINT-Berufe.....	/	17,51	19,35	/	/	/	/	17,51	19,30
Schifffahrtberufe.....	—	—	—	—	—	—	—	—	—
Transport-, Logistik- und Verkehrsberufe.....	/	15,24	15,71	—	—	—	/	15,24	15,71
Umweltberufe.....	.	.	.	—	—	—	.	.	.
Berufliche Tätigkeit - Berufshauptgruppen der ISCO-08									
1 Führungskräfte.....	/	/	/	.	.	.	/	/	/
2 Akademische Berufe.....	/	(29,31)	(34,44)	/	/	/	/	/	/
3 Techniker und Ähnliche.....	/	21,04	23,45	/	(19,28)	(18,63)	/	(22,09)	(23,99)
4 Bürokräfte und verwandte Berufe.....	/	15,90	17,01	/	(14,96)	(15,87)	/	(18,37)	(19,02)
5 Dienstleistungsberufe und Verkäufer.....	—	—	—	—	—	—	—	—	—
6 Fachkräfte in Land- u. Forstwirt., Fischerei...	.	.	.	—	—	—	.	.	.
7 Handwerks- und verwandte Berufe.....	(60)	15,85	16,67	/	/	/	/	/	/
8 Bediener v. Anlagen u. Maschinen, Montage	/	17,93	17,85	—	—	—	/	17,93	17,85
9 Hilfsarbeitskräfte.....	/	14,14	14,11	.	.	.	/	/	/
0 Angehörige der regulären Streitkräfte.....	—	—	—	—	—	—	—	—	—

1 Ohne Beschäftigungsverhältnisse des öffentlichen Dienstes der Wirtschaftszweige "Öffentliche Verwaltung, Verteidigung; Sozialversicherung" und "Erziehung und Unterricht" da eine regionale Zuordnung unterhalb der Länderebene nicht möglich war.

3.1.4.8 Bruttostundenverdienste nach betrieblichen und persönlichen Eigenschaften im April 2018

Hessen
G Handel; Instandhaltung und Reparatur von Kraftfahrzeugen
Vollzeitbeschäftigte

Betriebliche und persönliche Eigenschaften	Insgesamt			Frauen			Männer		
	Anzahl	Median	arithm. Mittel	Anzahl	Median	arithm. Mittel	Anzahl	Median	arithm. Mittel
	1 000	Euro		1 000	Euro		1 000	Euro	
Insgesamt.....	225	18,01	22,21	66	16,62	19,00	159	18,92	23,54
Unternehmen mit ... bis ... Beschäftigten									
1 - 9.....	/	(15,27)	(19,58)	/	(15,85)	(16,68)	/	(15,19)	(20,52)
10 - 49.....	(54)	15,93	18,88	/	(15,03)	(18,38)	(37)	(16,28)	(19,11)
50 - 99.....	/	(18,41)	(22,59)	/	(15,07)	(17,68)	/	(19,61)	(24,46)
100 - 249.....	/	(19,08)	(22,21)	/	(15,83)	(17,76)	/	(20,26)	(24,07)
250 - 499.....	/	(22,58)	(26,28)	/	/	/	/	(22,99)	(26,90)
500 - 999.....	/	/	/	/	/	/	/	/	/
1000 und mehr.....	/	(18,42)	(23,00)	/	17,04	19,06	/	(20,71)	(25,52)
Öffentlicher Arbeitgeber									
öffentlich.....	/	/	/	/	/	/	/	/	/
nicht öffentlich.....	222	18,01	22,19	64	16,59	18,89	157	18,92	23,54
Tarifbindung des Arbeitgebers									
tarifgebunden.....	/	(20,07)	(24,93)	/	(17,36)	(20,87)	/	(21,85)	(26,81)
nicht tarifgebunden.....	168	17,42	21,28	(48)	16,19	18,29	(120)	17,93	22,47
Räumliche Lage des Betriebs (Regionsgrundtyp) ¹									
Städtische Regionen.....	(161)	19,39	23,75	(47)	17,63	19,95	(114)	20,64	25,34
Regionen mit Verdichtungsansätzen.....	/	(15,84)	(19,02)	/	(14,02)	(16,69)	/	(16,54)	(19,90)
Ländliche Regionen.....	/	15,83	17,97	/	14,66	16,51	/	16,09	18,58
Alter von ... bis ... Jahre									
bis 24.....	(12)	12,36	13,05	/	12,31	12,37	(8)	12,45	13,42
25 - 29.....	(26)	15,64	16,74	(11)	14,38	15,78	(16)	16,14	17,39
30 - 34.....	(29)	17,68	19,82	/	(18,13)	(20,19)	(20)	17,26	19,66
35 - 39.....	(27)	18,63	22,05	/	(17,44)	(18,81)	(20)	19,31	23,09
40 - 44.....	(27)	18,68	22,89	/	(17,84)	(20,29)	(21)	18,93	23,63
45 - 49.....	(27)	(19,88)	(25,16)	/	(16,38)	(19,94)	(19)	(21,10)	(27,36)
50 - 54.....	(35)	20,71	26,11	/	(18,97)	(22,01)	(25)	21,09	27,69
55 - 59.....	(27)	20,28	24,95	/	(17,84)	(19,79)	(20)	(21,47)	(26,72)
60 - 64.....	(15)	(18,56)	(23,35)	/	(17,64)	(19,43)	(10)	(19,55)	(25,24)
65 und älter.....	/	/	/	/	/	/	/	/	/
Schulabschluss (Tätigkeitsschlüssel 2010)									
1 Ohne Schulabschluss.....	/	(12,86)	(14,99)	/	/	/	/	/	/
2 Haupt-/Volksschulabschluss.....	(60)	15,01	17,01	(12)	13,67	15,11	(48)	15,35	17,48
3 Mittlere Reife oder gleichwertiger Abschluss.....	85	17,38	19,86	(29)	15,83	17,31	57	18,56	21,15
4 Abitur/Fachabitur.....	(78)	24,71	29,00	(25)	19,86	22,97	(53)	27,48	31,79
Beruflicher Ausbildungsabschluss (Tätigkeitsschlüssel 2010)									
1 Ohne beruflichen Ausbildungsabschluss.....	(24)	13,66	15,58	/	(14,40)	(16,43)	/	13,51	15,26
2 Anerkannter Berufsabschluss.....	150	17,06	19,66	47	15,74	17,47	103	17,81	20,65
3 Meister-/Techniker-/Fachschulabschluss.....	(13)	(23,25)	(26,47)	/	/	/	/	(23,51)	(26,64)
4 Bachelor.....	/	(24,91)	(25,75)	/	(20,68)	(22,10)	/	(26,87)	(28,53)
5 Diplom/Magister/Master/Staatsexamen.....	/	32,85	37,09	/	(23,92)	(27,27)	/	35,44	40,65
6 Promotion/Habilitation.....	/	/	/	/	(31,12)	(34,10)	/	/	/
Leistungsgruppe									
1 Leitende Stellung.....	/	42,33	45,22	/	(33,91)	(36,22)	/	45,68	47,37
2 Herausgehobene Fachkräfte.....	(47)	27,64	29,07	/	(21,92)	(25,78)	(37)	29,20	29,97
3 Fachkräfte.....	123	16,45	17,62	(42)	15,85	16,94	(81)	16,78	17,97
4 Angelernte.....	/	12,97	13,91	/	12,12	13,01	/	13,43	14,24
5 Ungelernte.....	/	12,05	12,27	/	12,37	12,36	/	11,56	12,23
Ohne Leistungsgruppe.....	—	—	—	—	—	—	—	—	—
Unternehmenszugehörigkeit von ... bis ... Jahren									
bis unter 1.....	(11)	/	/	/	(14,97)	(17,52)	/	/	/
1 - 2.....	(50)	15,54	18,93	(18)	14,66	16,74	(32)	16,14	20,18
3 - 5.....	(43)	16,98	20,79	(13)	15,77	17,52	(30)	17,56	22,17
6 - 10.....	(47)	18,57	22,51	(12)	17,00	19,59	(35)	19,37	23,56
11 - 15.....	(25)	19,70	24,01	/	(18,97)	(21,23)	(18)	20,39	25,12
16 - 20.....	(20)	(21,07)	(25,51)	/	(19,12)	(23,56)	(16)	(21,32)	(26,11)
21 - 25.....	/	(20,16)	(25,46)	/	(17,99)	(22,24)	/	(21,12)	(26,73)
26 - 30.....	/	(22,00)	(28,48)	/	/	/	/	(23,47)	(30,63)
31 und mehr.....	/	(21,70)	(26,35)	/	(18,21)	(21,46)	/	(22,86)	(27,78)
Befristung des Arbeitsvertrags									
unbefristet.....	197	18,72	23,16	56	17,24	19,69	141	19,98	24,54
befristet.....	/	13,59	15,43	/	13,85	15,09	/	(13,50)	(15,62)

3.1.4.8 Bruttostundenverdienste nach betrieblichen und persönlichen Eigenschaften im April 2018

Hessen
G Handel; Instandhaltung und Reparatur von Kraftfahrzeugen
Vollzeitbeschäftigte

Betriebliche und persönliche Eigenschaften	Insgesamt			Frauen			Männer		
	Anzahl	Median	arithm. Mittel	Anzahl	Median	arithm. Mittel	Anzahl	Median	arithm. Mittel
	1 000	Euro		1 000	Euro		1 000	Euro	
	Anforderungsniveau (KldB 2010)								
1 Helfer.....	/	13,23	14,01	/	(11,43)	(12,64)	/	13,66	14,40
2 Fachkraft.....	134	16,19	18,18	(46)	15,72	17,04	87	16,53	18,79
3 Spezialist.....	(39)	23,84	26,89	/	(21,38)	(24,94)	(29)	24,27	27,50
4 Experte.....	(35)	32,01	36,78	/	(25,97)	(29,05)	(29)	33,72	38,42
	Aufsicht und Führung (KldB 2010)								
93 Aufsichtskräfte.....	/	(21,02)	(26,43)	/	/	/	/	/	/
94 Führungskräfte.....	(15)	(31,43)	(36,48)	/	(24,42)	(27,51)	(12)	(35,01)	(38,76)
	Berufliche Tätigkeit - Berufsbereiche der KldB 2010								
1 Land-, Forst-, Tierwirtschaft, Gartenbau.....	/	/	/	.	.	.	/	/	/
2 Rohstoffgewinnung, Produktion, Fertigung...	(44)	17,89	20,51	/	/	/	(42)	17,95	20,62
3 Bau,Architektur,Vermess.,Gebäudetechn.....	/	(15,66)	(16,45)	.	.	.	/	/	/
4 Naturwissenschaft, Geografie, Informatik.....	/	(25,30)	(26,31)	/	/	/	/	/	/
5 Verkehr, Logistik, Schutz und Sicherheit.....	/	14,23	15,11	/	(11,74)	(12,95)	/	14,54	15,40
6 Kaufm.Dienstl.,Handel,Vertrieb,Tourismus...	80	17,71	21,84	(31)	14,90	16,82	(50)	20,82	24,95
7 Unternehmensorga,Buchhalt,Recht,Verwalt.	(45)	22,02	27,98	(22)	19,10	21,91	(23)	(27,16)	(33,81)
8 Gesundheit, Soziales, Lehre u. Erziehung....	/	(18,35)	(21,54)	/	/	/	/	/	/
9 Geisteswissenschaften, Kultur,Gestaltung....	/	(25,80)	(28,99)	/	(21,00)	(25,60)	/	(27,01)	(30,45)
0 Militär.....	—	—	—	—	—	—	—	—	—
	Berufliche Tätigkeit - Spezifische Berufsaggregate der KldB 2010								
Bauberufe.....	/	/	/	.	.	.	/	/	/
Gesundheits- und Pflegeberufe.....	/	(17,82)	(21,15)	/	/	/	/	/	/
Handwerksberufe.....	(26)	15,86	17,04	/	(14,08)	(15,00)	(24)	16,11	17,20
Ingenieurberufe.....	/	(34,65)	(39,13)	/	/	/	/	/	/
Künstlerberufe.....	/	(17,79)	(19,01)	/	(13,36)	(14,96)	/	(19,98)	(20,38)
Luftfahrtberufe.....	/	/	/	—	—	—	/	(15,67)	(17,33)
Metall- und Elektroberufe.....	(31)	18,04	20,16	/	/	/	(29)	18,27	20,23
MINT-Berufe.....	(58)	20,71	23,88	/	(19,86)	(21,59)	(54)	20,82	24,08
Schifffahrtberufe.....	—	—	—	—	—	—	—	—	—
Transport-, Logistik- und Verkehrsberufe.....	/	14,26	15,12	/	(11,74)	(12,93)	/	14,54	15,40
Umweltberufe.....	—	—	—	—	—	—	—	—	—
	Berufliche Tätigkeit - Berufshauptgruppen der ISCO-08								
1 Führungskräfte.....	/	(47,84)	(49,50)	/	(38,48)	(38,86)	/	(51,20)	(51,31)
2 Akademische Berufe.....	/	31,20	33,23	/	(25,89)	(28,30)	/	32,83	34,47
3 Techniker und Ähnliche.....	(41)	21,28	24,80	(12)	(20,14)	(22,85)	(29)	22,37	25,62
4 Bürokräfte und verwandte Berufe.....	(54)	16,49	18,45	(21)	16,55	18,11	(34)	16,44	18,67
5 Dienstleistungsberufe und Verkäufer.....	(50)	15,40	16,85	(23)	13,97	14,86	(27)	16,18	18,57
6 Fachkräfte in Land- u. Forstwirt., Fischerei...	/	/	/	—	—	—	/	/	/
7 Handwerks- und verwandte Berufe.....	(29)	16,48	17,56	/	(14,53)	(15,10)	(28)	16,63	17,67
8 Bediener v. Anlagen u. Maschinen, Montage	/	14,67	15,18	/	/	/	/	/	/
9 Hilfsarbeitskräfte.....	/	10,93	12,22	/	(10,37)	(11,57)	/	(11,37)	(12,57)
0 Angehörige der regulären Streitkräfte.....	—	—	—	—	—	—	—	—	—

1 Ohne Beschäftigungsverhältnisse des öffentlichen Dienstes der Wirtschaftszweige "Öffentliche Verwaltung, Verteidigung; Sozialversicherung" und "Erziehung und Unterricht" da eine regionale Zuordnung unterhalb der Länderebene nicht möglich war.

3.1.4.9 Bruttostundenverdienste nach betrieblichen und persönlichen Eigenschaften im April 2018

Hessen
H Verkehr und Lagerei
Vollzeitbeschäftigte

Betriebliche und persönliche Eigenschaften	Insgesamt			Frauen			Männer		
	Anzahl	Median	arithm. Mittel	Anzahl	Median	arithm. Mittel	Anzahl	Median	arithm. Mittel
	1 000	Euro		1 000	Euro		1 000	Euro	
Insgesamt.....	118	15,87	21,19	(22)	17,18	19,97	96	15,64	21,47
Unternehmen mit ... bis ... Beschäftigten									
1 - 9.....	/	(11,69)	(12,43)	/	/	/	/	/	/
10 - 49.....	/	(12,64)	(15,61)	/	(14,79)	(17,41)	/	/	/
50 - 99.....	/	(14,86)	(16,44)	/	(18,67)	(18,74)	/	(14,57)	(16,20)
100 - 249.....	/	(14,15)	(16,42)	/	(14,47)	(15,66)	/	/	/
250 - 499.....	/	/	/	/	/	/	/	/	/
500 - 999.....	/	(15,43)	(17,82)	/	(15,68)	(17,31)	/	(15,35)	(17,91)
1000 und mehr.....	(44)	20,52	29,08	(11)	19,02	23,47	(33)	(21,30)	(30,98)
Öffentlicher Arbeitgeber									
öffentlich.....	(22)	20,29	23,17	/	(19,15)	(22,27)	(18)	20,86	23,39
nicht öffentlich.....	96	(14,78)	(20,74)	(18)	15,92	19,43	78	(14,42)	(21,04)
Tarifbindung des Arbeitgebers									
tarifgebunden.....	(49)	21,14	29,10	(11)	19,46	23,60	(37)	(21,63)	(30,77)
nicht tarifgebunden.....	(69)	13,67	15,64	/	14,47	16,16	(59)	13,43	15,54
Räumliche Lage des Betriebs (Regionsgrundtyp) ¹									
Städtische Regionen.....	(84)	17,17	23,24	(17)	17,93	21,08	(67)	(17,04)	(23,79)
Regionen mit Verdichtungsansätzen.....	/	(14,19)	(17,08)	/	(14,64)	(16,24)	/	(14,19)	(17,18)
Ländliche Regionen.....	/	13,81	15,52	/	(14,68)	(15,99)	/	13,61	15,42
Alter von ... bis ... Jahre									
bis 24.....	/	(11,85)	(12,49)	/	(13,16)	(13,49)	/	(11,71)	(12,32)
25 - 29.....	/	13,91	15,58	/	(14,93)	(16,04)	/	(13,70)	(15,37)
30 - 34.....	(13)	(15,70)	(19,01)	/	(17,57)	(19,68)	(10)	(15,03)	(18,78)
35 - 39.....	(16)	(15,54)	(20,92)	/	/	/	(13)	(15,52)	(21,32)
40 - 44.....	(13)	(15,68)	(21,27)	/	/	/	(12)	(15,52)	(21,28)
45 - 49.....	(18)	(15,80)	(21,66)	/	/	/	(15)	(15,51)	(21,71)
50 - 54.....	(19)	(17,53)	(24,22)	/	(18,07)	(21,62)	(16)	/	/
55 - 59.....	(15)	/	/	/	(19,61)	(21,96)	(12)	/	/
60 - 64.....	/	/	/	/	/	/	/	/	/
65 und älter.....	/	/	/	.	.	.	/	/	/
Schulabschluss (Tätigkeitsschlüssel 2010)									
1 Ohne Schulabschluss.....	/	(13,07)	(13,58)	/	(13,86)	(15,66)	/	(12,79)	(13,37)
2 Haupt-/Volksschulabschluss.....	(39)	14,00	15,44	/	(14,40)	(15,19)	(35)	13,92	15,46
3 Mittlere Reife oder gleichwertiger Abschluss.....	(39)	15,91	17,26	/	15,73	17,07	(31)	15,91	17,31
4 Abitur/Fachabitur.....	(34)	(24,45)	(33,49)	(10)	18,99	23,86	(24)	(28,19)	(37,72)
Beruflicher Ausbildungsabschluss (Tätigkeitsschlüssel 2010)									
1 Ohne beruflichen Ausbildungsabschluss.....	(28)	(14,03)	(17,54)	/	/	/	(23)	(13,74)	(17,35)
2 Anerkannter Berufsabschluss.....	78	(15,90)	(20,81)	(14)	(16,63)	(18,86)	64	(15,70)	(21,24)
3 Meister-/Techniker-/Fachschulabschluss.....	/	/	/	/	/	/	/	/	/
4 Bachelor.....	/	/	/	/	/	/	/	/	/
5 Diplom/Magister/Master/Staatsexamen.....	/	(36,60)	(38,77)	/	(31,93)	(32,90)	/	(37,49)	(40,52)
6 Promotion/Habilitation.....	/	/	/	—	—	—	/	/	/
Leistungsgruppe									
1 Leitende Stellung.....	(9)	(52,25)	(65,94)	/	(38,17)	(44,70)	(8)	(54,01)	(69,64)
2 Herausgehobene Fachkräfte.....	/	28,57	29,85	/	28,57	29,17	/	28,57	30,05
3 Fachkräfte.....	(48)	17,20	17,77	(11)	17,56	18,13	(38)	17,11	17,67
4 Angelernte.....	/	13,67	14,21	/	14,38	14,83	/	13,52	14,11
5 Ungelernte.....	/	12,12	12,17	/	11,93	12,22	/	12,12	12,16
Ohne Leistungsgruppe.....	—	—	—	—	—	—	—	—	—
Unternehmenszugehörigkeit von ... bis ... Jahren									
bis unter 1.....	/	(13,30)	(14,93)	/	(14,38)	(14,34)	/	(13,27)	(15,05)
1 - 2.....	(28)	(12,84)	(15,15)	/	(14,04)	(15,66)	(22)	(12,69)	(15,04)
3 - 5.....	(20)	(14,04)	(16,22)	/	/	/	(16)	(13,86)	(15,93)
6 - 10.....	(19)	(16,19)	(20,12)	/	(17,56)	(20,15)	(16)	(15,66)	(20,11)
11 - 15.....	(10)	(20,10)	(27,37)	/	/	/	(8)	(19,13)	(27,95)
16 - 20.....	/	(21,12)	(27,84)	/	(22,81)	(25,26)	/	/	/
21 - 25.....	/	(21,22)	(26,21)	/	/	/	/	(21,11)	(25,90)
26 - 30.....	/	/	/	/	(21,96)	(25,88)	/	/	/
31 und mehr.....	/	/	/	/	(20,49)	(24,21)	/	/	/
Befristung des Arbeitsvertrags									
unbefristet.....	101	17,04	22,46	(19)	18,13	21,00	82	16,65	22,79
befristet.....	/	(12,70)	(13,53)	/	(12,71)	(14,00)	/	(12,69)	(13,41)

3.1.4.9 Bruttostundenverdienste nach betrieblichen und persönlichen Eigenschaften im April 2018

Hessen
H Verkehr und Lagerei
Vollzeitbeschäftigte

Betriebliche und persönliche Eigenschaften	Insgesamt			Frauen			Männer		
	Anzahl	Median	arithm. Mittel	Anzahl	Median	arithm. Mittel	Anzahl	Median	arithm. Mittel
	1 000	Euro		1 000	Euro		1 000	Euro	
Anforderungsniveau (KldB 2010)									
1 Helfer.....	/	12,58	13,20	/	(12,94)	(13,57)	/	12,58	13,13
2 Fachkraft.....	(75)	14,97	16,60	(13)	16,39	17,49	(62)	14,71	16,40
3 Spezialist.....	(15)	(26,44)	(32,87)	/	(21,06)	(25,26)	/	(27,50)	(35,17)
4 Experte.....	/	(37,55)	(50,59)	/	/	/	/	(40,03)	(55,55)
Aufsicht und Führung (KldB 2010)									
93 Aufsichtskräfte.....	/	(24,05)	(25,98)	/	(20,82)	(25,21)	/	(24,74)	(26,21)
94 Führungskräfte.....	/	/	/	/	/	/	/	/	/
Berufliche Tätigkeit - Berufsbereiche der KldB 2010									
1 Land-, Forst-, Tierwirtschaft, Gartenbau.....	.	.	.	—	—	—	.	.	.
2 Rohstoffgewinnung, Produktion, Fertigung....	/	(23,56)	(25,19)	/	/	/	/	(23,62)	(25,68)
3 Bau,Architektur,Vermess.,Gebäudetechn....	/	/	/	.	.	.	/	/	/
4 Naturwissenschaft, Geografie, Informatik.....	/	(39,32)	(39,72)	/	/	/	/	/	/
5 Verkehr, Logistik, Schutz und Sicherheit.....	89	(14,50)	(19,02)	(13)	16,33	18,38	76	(14,25)	(19,13)
6 Kaufm.Dienstl.,Handel,Vertrieb,Tourismus....	/	(23,33)	(26,55)	/	/	/	/	/	/
7 Unternehmensorga,Buchhalt,Recht,Verwalt....	(15)	(23,42)	(27,59)	/	(18,67)	(21,71)	(9)	(27,96)	(32,06)
8 Gesundheit, Soziales, Lehre u. Erziehung....	/	/	/	/	/	/	/	/	/
9 Geisteswissenschaften, Kultur,Gestaltung....	/	(32,15)	(32,42)	/	/	/	/	/	/
0 Militär.....	—	—	—	—	—	—	—	—	—
Berufliche Tätigkeit - Spezifische Berufsaggregate der KldB 2010									
Bauberufe.....	/	/	/	—	—	—	/	/	/
Gesundheits- und Pflegeberufe.....	—	—	—
Handwerksberufe.....	/	(19,14)	(19,31)	.	.	.	/	/	/
Ingenieurberufe.....	/	(37,55)	(39,28)	/	/	/	/	/	/
Künstlerberufe.....	—	—	—	—	—	—	—	—	—
Luftfahrtberufe.....	(13)	(24,70)	(41,48)	(4)	(18,00)	(21,73)	(8)	(29,65)	(51,37)
Metall- und Elektroberufe.....	/	(22,45)	(23,00)	/	/	/	/	/	/
MINT-Berufe.....	/	(28,43)	(40,59)	/	/	/	/	(29,59)	(42,16)
Schiffahrtberufe.....	/	/	/	.	.	.	/	/	/
Transport-, Logistik- und Verkehrsberufe.....	86	(14,40)	(19,06)	(13)	(16,36)	(18,48)	73	(14,08)	(19,16)
Umweltberufe.....	.	.	.	—	—	—	.	.	.
Berufliche Tätigkeit - Berufshauptgruppen der ISCO-08									
1 Führungskräfte.....	/	/	/	/	/	/	/	/	/
2 Akademische Berufe.....	/	(34,53)	(36,26)	/	(29,21)	(30,29)	/	(36,43)	(38,75)
3 Techniker und Ähnliche.....	/	(28,89)	(35,50)	/	/	/	/	(30,44)	(37,95)
4 Bürokräfte und verwandte Berufe.....	(37)	16,95	17,95	(10)	17,29	17,47	(28)	16,83	18,12
5 Dienstleistungsberufe und Verkäufer.....	/	17,66	19,71	(4)	16,57	18,83	/	(18,82)	(20,49)
6 Fachkräfte in Land- u. Forstwirt., Fischerei...	.	.	.	—	—	—	.	.	.
7 Handwerks- und verwandte Berufe.....	/	(19,04)	(19,19)	/	/	/	/	/	/
8 Bediener v. Anlagen u. Maschinen, Montage	(35)	12,89	13,74	/	(13,18)	(13,75)	(34)	12,82	13,74
9 Hilfsarbeitskräfte.....	/	(12,43)	(13,34)	/	(12,23)	(12,59)	/	(12,50)	(13,49)
0 Angehörige der regulären Streitkräfte.....	—	—	—	—	—	—	—	—	—

1 Ohne Beschäftigungsverhältnisse des öffentlichen Dienstes der Wirtschaftszweige "Öffentliche Verwaltung, Verteidigung; Sozialversicherung" und "Erziehung und Unterricht" da eine regionale Zuordnung unterhalb der Länderebene nicht möglich war.

3.1.4.10 Bruttostundenverdienste nach betrieblichen und persönlichen Eigenschaften im April 2018

Hessen
I Gastgewerbe
Vollzeitbeschäftigte

Betriebliche und persönliche Eigenschaften	Insgesamt			Frauen			Männer		
	Anzahl	Median	arithm. Mittel	Anzahl	Median	arithm. Mittel	Anzahl	Median	arithm. Mittel
	1 000	Euro		1 000	Euro		1 000	Euro	
Insgesamt.....	(38)	13,25	14,31	(14)	12,70	13,40	(24)	13,55	14,83
Unternehmen mit ... bis ... Beschäftigten									
1 - 9.....	/	11,74	12,20	/	(10,93)	(11,47)	/	12,20	12,52
10 - 49.....	/	12,68	13,23	/	12,14	12,71	/	13,06	13,50
50 - 99.....	/	13,12	14,36	/	(13,39)	(14,08)	/	(13,12)	(14,58)
100 - 249.....	/	12,96	13,94	/	(12,90)	(13,30)	/	(13,39)	(14,42)
250 - 499.....	/	/	/	/	(14,19)	(14,83)	/	/	/
500 - 999.....	/	(13,27)	(14,68)	/	(12,32)	(13,31)	/	(13,94)	(15,58)
1000 und mehr.....	/	14,74	16,17	/	14,23	14,72	/	15,23	16,93
Öffentlicher Arbeitgeber									
öffentlich.....	/	/	/	/	/	/	/	/	/
nicht öffentlich.....	(38)	13,27	14,32	(14)	12,71	13,41	(24)	13,63	14,85
Tarifbindung des Arbeitgebers									
tarifgebunden.....	/	14,58	15,72	/	14,21	15,05	/	15,23	16,12
nicht tarifgebunden.....	(26)	12,66	13,69	/	12,37	12,66	/	13,07	14,28
Räumliche Lage des Betriebs (Regionsgrundtyp) ¹									
Städtische Regionen.....	(29)	13,71	14,76	/	13,25	13,91	(19)	13,82	15,20
Regionen mit Verdichtungsansätzen.....	/	11,90	12,57	/	(11,90)	(12,37)	/	(12,17)	(12,89)
Ländliche Regionen.....	/	(12,07)	(13,06)	/	11,48	12,02	/	(12,83)	(13,59)
Alter von ... bis ... Jahre									
bis 24.....	/	12,00	11,92	/	11,74	11,67	/	12,20	12,04
25 - 29.....	/	13,25	13,72	/	13,79	13,86	/	12,66	13,63
30 - 34.....	/	13,06	13,69	/	(13,09)	(13,55)	/	13,06	13,76
35 - 39.....	/	13,79	14,84	/	(12,86)	(14,66)	/	(13,81)	(14,92)
40 - 44.....	/	(13,54)	(15,03)	/	(12,66)	(12,92)	/	(15,40)	(16,23)
45 - 49.....	/	(13,86)	(15,64)	/	(11,56)	(13,23)	/	(14,37)	(17,10)
50 - 54.....	/	(13,38)	(14,44)	/	(12,42)	(13,52)	/	(13,68)	(14,87)
55 - 59.....	/	(13,56)	(14,90)	/	14,00	13,91	/	(13,43)	(16,06)
60 - 64.....	/	(13,82)	(14,30)	/	(10,00)	(11,63)	/	/	/
65 und älter.....	/	/	/	.	.	.	/	/	/
Schulabschluss (Tätigkeitsschlüssel 2010)									
1 Ohne Schulabschluss.....	/	(10,91)	(11,63)	/	/	/	/	(10,93)	(11,66)
2 Haupt-/Volksschulabschluss.....	/	12,66	13,36	/	12,62	12,44	/	13,13	13,95
3 Mittlere Reife oder gleichwertiger Abschluss.....	(14)	13,79	14,82	/	12,66	13,55	/	14,51	15,67
4 Abitur/Fachabitur.....	/	13,89	15,80	/	13,71	14,56	/	(13,95)	(16,60)
Beruflicher Ausbildungsabschluss (Tätigkeitsschlüssel 2010)									
1 Ohne beruflichen Ausbildungsabschluss.....	/	11,51	12,34	/	11,31	12,22	/	11,56	12,39
2 Anerkannter Berufsabschluss.....	(25)	13,81	14,83	/	12,90	13,64	(15)	14,32	15,57
3 Meister-/Techniker-/Fachschulabschluss.....	/	/	/	/	/	/	/	/	/
4 Bachelor.....	/	/	/	/	(15,00)	(15,28)	/	/	/
5 Diplom/Magister/Master/Staatsexamen.....	/	/	/	/	/	/	/	/	/
6 Promotion/Habilitation.....	.	.	.	—	—	—	.	.	.
Leistungsgruppe									
1 Leitende Stellung.....	/	/	/	/	/	/	/	/	/
2 Herausgehobene Fachkräfte.....	/	(21,77)	(22,64)	/	(19,29)	(20,94)	/	(21,77)	(23,23)
3 Fachkräfte.....	(19)	13,82	14,40	/	13,27	13,60	/	13,86	14,90
4 Angelernte.....	/	11,66	12,33	/	11,20	11,67	/	11,91	12,75
5 Ungelernte.....	/	11,17	11,83	/	11,40	12,24	/	11,05	11,64
Ohne Leistungsgruppe.....	—	—	—	—	—	—	—	—	—
Unternehmenszugehörigkeit von ... bis ... Jahren									
bis unter 1.....	/	(12,72)	(13,49)	/	(12,50)	(12,49)	/	(12,97)	(14,06)
1 - 2.....	/	12,66	13,40	/	12,29	12,75	/	13,13	13,71
3 - 5.....	/	13,12	14,11	/	13,54	13,49	/	(12,70)	(14,42)
6 - 10.....	/	12,80	14,03	/	(12,66)	(13,20)	/	(13,89)	(14,79)
11 - 15.....	/	/	/	/	(12,90)	(13,63)	/	/	/
16 - 20.....	/	(13,86)	(15,47)	/	(14,63)	(14,57)	/	/	/
21 - 25.....	/	(14,82)	(16,14)	/	(14,29)	(14,96)	/	/	/
26 - 30.....	/	17,62	18,21	/	/	/	/	/	/
31 und mehr.....	/	/	/	/	/	/	/	/	/
Befristung des Arbeitsvertrags									
unbefristet.....	(30)	13,38	14,50	(11)	12,90	13,56	(19)	13,79	15,06
befristet.....	/	12,83	13,51	/	12,47	12,69	/	13,13	13,94

3.1.4.10 Bruttostundenverdienste nach betrieblichen und persönlichen Eigenschaften im April 2018

Hessen
I Gastgewerbe
Vollzeitbeschäftigte

Betriebliche und persönliche Eigenschaften	Insgesamt			Frauen			Männer		
	Anzahl	Median	arithm. Mittel	Anzahl	Median	arithm. Mittel	Anzahl	Median	arithm. Mittel
	1 000	Euro		1 000	Euro		1 000	Euro	
Anforderungsniveau (KldB 2010)									
1 Helfer.....	/	11,29	12,02	/	11,01	11,55	/	11,56	12,33
2 Fachkraft.....	(22)	13,06	13,53	/	12,66	13,21	(14)	13,33	13,71
3 Spezialist.....	/	17,26	17,87	/	(16,09)	(16,77)	/	(17,40)	(18,50)
4 Experte.....	/	(18,15)	(20,89)	/	(16,11)	(16,66)	/	(19,97)	(22,76)
Aufsicht und Führung (KldB 2010)									
93 Aufsichtskräfte.....	/	(17,78)	(18,24)	/	(17,78)	(17,07)	/	(18,37)	(18,58)
94 Führungskräfte.....	/	(18,45)	(21,40)	/	/	/	/	(20,13)	(23,11)
Berufliche Tätigkeit - Berufsbereiche der KldB 2010									
1 Land-, Forst-, Tierwirtschaft, Gartenbau.....	.	.	.	—	—	—	.	.	.
2 Rohstoffgewinnung, Produktion, Fertigung...	(14)	12,90	13,63	/	12,76	12,91	(10)	12,97	13,84
3 Bau,Architektur,Vermess.,Gebäudetechn....	/	(13,80)	(14,18)	.	.	.	/	/	/
4 Naturwissenschaft, Geografie, Informatik....	—	—	—	—	—	—	—	—	—
5 Verkehr, Logistik, Schutz und Sicherheit.....	/	(14,75)	(15,58)	/	(12,32)	(12,60)	/	(15,47)	(16,14)
6 Kaufm.Dienstl.,Handel,Vertrieb,Tourismus...	(19)	13,10	14,17	/	12,66	13,30	/	13,66	15,01
7 Unternehmensorga,Buchhalt,Recht,Verwalt....	/	(16,91)	(19,07)	/	/	/	/	/	/
8 Gesundheit, Soziales, Lehre u. Erziehung....	/	/	/	.	.	.	/	/	/
9 Geisteswissenschaften, Kultur,Gestaltung....
0 Militär.....	—	—	—	—	—	—	—	—	—
Berufliche Tätigkeit - Spezifische Berufsaggregate der KldB 2010									
Bauberufe.....	/	/	/	.	.	.	/	/	/
Gesundheits- und Pflegeberufe.....	/	/	/
Handwerksberufe.....	/	(10,93)	(12,35)	/	/	/	/	/	/
Ingenieurberufe.....	/	/	/
Künstlerberufe.....	—	—	—	—	—	—	—	—	—
Luftfahrtberufe.....	.	.	.	—	—	—	.	.	.
Metall- und Elektroberufe.....	/	/	/	—	—	—	/	16,90	17,33
MINT-Berufe.....	/	(15,34)	(16,01)	/	/	/	/	/	/
Schifffahrtberufe.....	—	—	—	—	—	—	—	—	—
Transport-, Logistik- und Verkehrsberufe.....	/	(14,96)	(15,58)	.	.	.	/	/	/
Umweltberufe.....	—	—	—	—	—	—	—	—	—
Berufliche Tätigkeit - Berufshauptgruppen der ISCO-08									
1 Führungskräfte.....	/	/	/	/	/	/	/	/	/
2 Akademische Berufe.....	/	/	/	/	/	/	/	/	/
3 Techniker und Ähnliche.....	/	(18,03)	(19,19)	/	(15,30)	(16,54)	/	(18,37)	(19,74)
4 Bürokräfte und verwandte Berufe.....	/	(14,51)	(15,26)	/	(13,86)	(14,78)	/	/	/
5 Dienstleistungsberufe und Verkäufer.....	(23)	13,14	13,83	/	12,66	13,30	(14)	13,43	14,18
6 Fachkräfte in Land- u. Forstwirt., Fischerei...	.	.	.	—	—	—	.	.	.
7 Handwerks- und verwandte Berufe.....	/	(10,93)	(12,67)	.	.	.	/	/	/
8 Bediener v. Anlagen u. Maschinen, Montage	/	(15,85)	(16,38)	—	—	—	/	(15,85)	(16,38)
9 Hilfsarbeitskräfte.....	/	11,10	11,88	/	11,29	11,85	/	11,06	11,89
0 Angehörige der regulären Streitkräfte.....	—	—	—	—	—	—	—	—	—

1 Ohne Beschäftigungsverhältnisse des öffentlichen Dienstes der Wirtschaftszweige "Öffentliche Verwaltung, Verteidigung; Sozialversicherung" und "Erziehung und Unterricht" da eine regionale Zuordnung unterhalb der Länderebene nicht möglich war.

3.1.4.11 Bruttostundenverdienste nach betrieblichen und persönlichen Eigenschaften im April 2018

Hessen
J Information und Kommunikation
Vollzeitbeschäftigte

Betriebliche und persönliche Eigenschaften	Insgesamt			Frauen			Männer		
	Anzahl	Median	arithm. Mittel	Anzahl	Median	arithm. Mittel	Anzahl	Median	arithm. Mittel
	1 000	Euro		1 000	Euro		1 000	Euro	
Insgesamt.....	85	28,38	31,24	(18)	24,42	26,61	(67)	29,42	32,47
Unternehmen mit ... bis ... Beschäftigten									
1 - 9.....	/	/	/	/	/	/	/	/	/
10 - 49.....	/	26,47	28,87	/	(21,51)	(23,68)	/	(28,04)	(29,99)
50 - 99.....	/	(27,10)	(30,86)	/	(22,96)	(23,23)	/	(28,77)	(33,18)
100 - 249.....	/	(26,50)	(30,24)	/	(22,63)	(26,34)	/	(28,29)	(31,57)
250 - 499.....	/	(28,68)	(30,57)	/	(25,65)	(28,74)	/	(29,91)	(31,11)
500 - 999.....	/	29,42	31,91	/	(24,47)	(26,22)	/	31,97	33,78
1000 und mehr.....	/	32,86	35,19	/	28,35	30,20	/	33,81	36,43
Öffentlicher Arbeitgeber									
öffentlich.....	/	(24,17)	(25,64)	/	(19,57)	(22,01)	/	(24,52)	(26,35)
nicht öffentlich.....	82	28,64	31,45	(17)	24,47	26,74	(64)	29,72	32,72
Tarifbindung des Arbeitgebers									
tarifgebunden.....	/	31,60	32,59	/	27,34	29,02	/	32,64	33,74
nicht tarifgebunden.....	(68)	27,59	30,92	(14)	23,50	25,91	(55)	28,77	32,18
Räumliche Lage des Betriebs (Regionsgrundtyp) ¹									
Städtische Regionen.....	(76)	28,77	31,80	(16)	24,81	27,10	(60)	29,97	33,05
Regionen mit Verdichtungsansätzen.....	/	(27,35)	(28,67)	/	/	/	/	(28,07)	(29,78)
Ländliche Regionen.....	/	(21,55)	(24,59)	/	(20,69)	(21,29)	/	(22,32)	(25,55)
Alter von ... bis ... Jahre									
bis 24.....	/	(16,69)	(16,70)	/	/	/	/	(17,26)	(17,40)
25 - 29.....	(9)	21,58	21,82	/	21,10	20,99	/	21,58	22,17
30 - 34.....	(15)	23,08	24,61	/	(22,32)	(25,86)	/	23,39	24,29
35 - 39.....	(12)	28,31	29,53	/	(25,72)	(26,70)	/	29,25	30,11
40 - 44.....	(10)	30,21	33,53	/	(26,18)	(30,30)	(8)	31,65	34,29
45 - 49.....	(12)	32,43	36,41	/	(26,14)	(29,04)	/	(32,88)	(38,05)
50 - 54.....	(13)	34,44	36,97	/	(25,96)	(27,81)	(10)	36,20	39,26
55 - 59.....	/	(34,81)	(37,38)	/	(28,35)	(30,07)	/	(36,10)	(39,47)
60 - 64.....	/	(30,45)	(33,10)	/	/	/	/	(32,47)	(36,66)
65 und älter.....	/	/	/	/	/	/	/	/	/
Schulabschluss (Tätigkeitsschlüssel 2010)									
1 Ohne Schulabschluss.....	/	/	/
2 Haupt-/Volksschulabschluss.....	/	(25,03)	(26,22)	/	/	/	/	(25,03)	(26,09)
3 Mittlere Reife oder gleichwertiger Abschluss.....	(16)	24,32	26,65	/	(21,54)	(23,83)	(12)	25,53	27,60
4 Abitur/Fachabitur.....	(66)	29,35	32,60	(13)	24,93	27,45	(52)	30,65	33,91
Beruflicher Ausbildungsabschluss (Tätigkeitsschlüssel 2010)									
1 Ohne beruflichen Ausbildungsabschluss.....	/	(24,17)	(27,36)	/	(22,47)	(21,29)	/	(25,03)	(28,45)
2 Anerkannter Berufsabschluss.....	(31)	24,20	27,50	(8)	21,99	24,06	(23)	25,64	28,70
3 Meister-/Techniker-/Fachschulabschluss.....	/	(29,72)	(34,69)	/	(24,67)	(25,88)	/	(30,82)	(36,40)
4 Bachelor.....	/	25,84	28,17	/	(23,59)	(26,30)	/	26,47	28,63
5 Diplom/Magister/Master/Staatsexamen.....	(33)	31,44	34,92	/	28,12	30,12	(27)	32,43	36,05
6 Promotion/Habilitation.....	/	/	/	/	/	/	/	/	/
Leistungsgruppe									
1 Leitende Stellung.....	(14)	43,40	47,81	/	(34,88)	(38,57)	/	45,16	49,03
2 Herausgehobene Fachkräfte.....	(43)	31,08	32,08	(9)	28,19	30,14	(34)	31,67	32,57
3 Fachkräfte.....	(26)	21,55	22,45	/	20,14	20,86	/	22,02	23,01
4 Angelernte.....	/	(16,49)	(15,52)	/	/	/	/	(16,85)	(16,10)
5 Ungelernte.....	/	(10,93)	(11,03)	/	/	/	/	/	/
Ohne Leistungsgruppe.....	—	—	—	—	—	—	—	—	—
Unternehmenszugehörigkeit von ... bis ... Jahren									
bis unter 1.....	/	(26,23)	(27,15)	/	/	/	/	(26,47)	(27,55)
1 - 2.....	(22)	24,93	28,59	/	(22,32)	(24,14)	(17)	26,59	29,94
3 - 5.....	(18)	26,61	30,09	/	(23,21)	(24,86)	(15)	27,89	31,25
6 - 10.....	(14)	27,62	30,15	/	(27,35)	(29,05)	(12)	27,98	30,34
11 - 15.....	(8)	(32,38)	(36,94)	/	(25,08)	(27,34)	/	(32,93)	(39,44)
16 - 20.....	/	33,80	35,89	/	(32,52)	(31,07)	/	34,28	37,29
21 - 25.....	/	(34,30)	(35,14)	/	/	/	/	(37,19)	(37,80)
26 - 30.....	/	34,59	34,74	/	/	/	/	36,34	36,49
31 und mehr.....	/	(27,64)	(32,99)	/	/	/	/	(30,88)	(34,06)
Befristung des Arbeitsvertrags									
unbefristet.....	80	28,77	31,76	(17)	24,68	26,96	(63)	29,91	33,02
befristet.....	/	(21,58)	(23,16)	/	/	/	/	(22,33)	(23,52)

3.1.4.11 Bruttostundenverdienste nach betrieblichen und persönlichen Eigenschaften im April 2018

Hessen
J Information und Kommunikation
Vollzeitbeschäftigte

Betriebliche und persönliche Eigenschaften	Insgesamt			Frauen			Männer		
	Anzahl	Median	arithm. Mittel	Anzahl	Median	arithm. Mittel	Anzahl	Median	arithm. Mittel
	1 000	Euro		1 000	Euro		1 000	Euro	
Anforderungsniveau (KldB 2010)									
1 Helfer.....	/	/	/	/	/	/	/	/	/
2 Fachkraft.....	(20)	24,43	26,30	(6)	21,51	23,32	(14)	26,33	27,67
3 Spezialist.....	(31)	27,81	30,46	/	(24,49)	(26,73)	(25)	28,77	31,45
4 Experte.....	(32)	31,70	35,51	/	28,98	31,88	(28)	32,16	36,11
Aufsicht und Führung (KldB 2010)									
93 Aufsichtskräfte.....	/	(28,78)	(32,99)	/	(21,86)	(20,80)	/	(31,65)	(35,43)
94 Führungskräfte.....	/	(41,48)	(47,61)	/	/	/	/	/	/
Berufliche Tätigkeit - Berufsbereiche der KldB 2010									
1 Land-, Forst-, Tierwirtschaft, Gartenbau.....	—	—	—	—	—	—	—	—	—
2 Rohstoffgewinnung, Produktion, Fertigung...	/	(26,33)	(28,20)	/	(23,01)	(24,53)	/	(26,58)	(28,73)
3 Bau,Architektur,Vermess.,Gebäudetechn....	/	/	/	—	—	—	/	/	/
4 Naturwissenschaft, Geografie, Informatik.....	(37)	29,42	31,22	/	28,41	30,10	(33)	29,60	31,35
5 Verkehr, Logistik, Schutz und Sicherheit.....	/	/	/	.	.	.	/	/	/
6 Kaufm.Dienstl.,Handel,Vertrieb,Tourismus...	/	/	/	/	/	/	/	/	/
7 Unternehmensorga,Buchhalt,Recht,Verwalt.	/	28,83	33,41	/	23,56	25,39	/	32,99	37,92
8 Gesundheit, Soziales, Lehre u. Erziehung....	/	/	/	/	/	/	.	.	.
9 Geisteswissenschaften, Kultur,Gestaltung....	/	(25,73)	(30,28)	/	(24,59)	(27,39)	/	(28,06)	(31,86)
0 Militär.....	—	—	—	—	—	—	—	—	—
Berufliche Tätigkeit - Spezifische Berufsaggregate der KldB 2010									
Bauberufe.....	/	/	/	—	—	—	/	/	/
Gesundheits- und Pflegeberufe.....	.	.	.	—	—	—	.	.	.
Handwerksberufe.....	/	(24,14)	(24,01)	/	/	/	/	/	/
Ingenieurberufe.....	/	(30,82)	(34,02)	/	/	/	/	/	/
Künstlerberufe.....	/	(20,70)	(22,50)	/	/	/	/	/	/
Luftfahrtberufe.....	—	—	—
Metall- und Elektroberufe.....	/	(26,47)	(28,99)	/	(28,33)	(29,12)	/	(26,33)	(28,98)
MINT-Berufe.....	(52)	28,77	30,63	/	27,35	28,87	(46)	28,77	30,85
Schifffahrtberufe.....	—	—	—	—	—	—	—	—	—
Transport-, Logistik- und Verkehrsberufe.....	/	(16,17)	(17,58)	.	.	.	/	/	/
Umweltberufe.....	—	—	—	—	—	—	—	—	—
Berufliche Tätigkeit - Berufshauptgruppen der ISCO-08									
1 Führungskräfte.....	/	(46,48)	(51,68)	/	/	/	/	(49,80)	(54,97)
2 Akademische Berufe.....	(42)	29,60	32,00	/	27,62	29,77	(35)	30,21	32,43
3 Techniker und Ähnliche.....	/	28,45	29,94	/	(24,49)	(26,23)	/	29,15	30,83
4 Bürokräfte und verwandte Berufe.....	/	(20,14)	(22,68)	/	20,14	21,60	/	(19,86)	(24,29)
5 Dienstleistungsberufe und Verkäufer.....	/	/	/	/	/	/	/	/	/
6 Fachkräfte in Land- u. Forstwirt., Fischerei...	—	—	—	—	—	—	—	—	—
7 Handwerks- und verwandte Berufe.....	/	(23,69)	(23,43)	/	(23,69)	(25,19)	/	(23,30)	(23,21)
8 Bediener v. Anlagen u. Maschinen, Montage	/	/	/	—	—	—	/	/	/
9 Hilfsarbeitskräfte.....	/	/	/	.	.	.	/	/	/
0 Angehörige der regulären Streitkräfte.....	—	—	—	—	—	—	—	—	—

1 Ohne Beschäftigungsverhältnisse des öffentlichen Dienstes der Wirtschaftszweige "Öffentliche Verwaltung, Verteidigung; Sozialversicherung" und "Erziehung und Unterricht" da eine regionale Zuordnung unterhalb der Länderebene nicht möglich war.

3.1.4.12 Bruttostundenverdienste nach betrieblichen und persönlichen Eigenschaften im April 2018

Hessen
K Erbringung von Finanz- und Versicherungsdienstleistungen
Vollzeitbeschäftigte

Betriebliche und persönliche Eigenschaften	Insgesamt			Frauen			Männer		
	Anzahl	Median	arithm. Mittel	Anzahl	Median	arithm. Mittel	Anzahl	Median	arithm. Mittel
	1 000	Euro		1 000	Euro		1 000	Euro	
Insgesamt.....	(94)	32,24	36,40	(31)	28,46	30,95	(63)	34,85	39,11
Unternehmen mit ... bis ... Beschäftigten									
1 - 9.....	/	/	/	/	/	/	/	/	/
10 - 49.....	/	/	/	(31,20)	(36,71)	/	/	/	/
50 - 99.....	(7)	/	/	(2)	(29,54)	(30,73)	/	/	/
100 - 249.....	/	26,53	30,01	/	(24,34)	(25,47)	/	(26,53)	(32,33)
250 - 499.....	/	(36,54)	(37,56)	/	/	/	/	(37,96)	(38,78)
500 - 999.....	/	(34,92)	(37,57)	/	(28,00)	(30,34)	/	(39,73)	(40,66)
1000 und mehr.....	/	32,62	36,47	/	28,53	31,43	(34)	34,31	39,16
Öffentlicher Arbeitgeber									
öffentlich.....	/	/	/	/	/	/	/	/	/
nicht öffentlich.....	(89)	32,22	36,39	/	28,46	30,95	(60)	34,76	39,13
Tarifbindung des Arbeitgebers									
tarifgebunden.....	(70)	32,70	36,41	(22)	28,62	31,09	/	34,87	38,76
nicht tarifgebunden.....	/	(31,46)	(36,38)	/	(27,04)	(30,63)	/	/	/
Räumliche Lage des Betriebs (Regionsgrundtyp) ¹									
Städtische Regionen.....	/	33,66	37,88	/	28,70	32,27	/	36,53	40,65
Regionen mit Verdichtungsansätzen.....	/	/	/	/	(18,47)	(18,69)	/	/	/
Ländliche Regionen.....	/	22,05	22,14	/	(18,51)	(19,46)	/	24,06	23,80
Alter von ... bis ... Jahre									
bis 24.....	/	(17,29)	(17,79)	/	(17,84)	(18,72)	/	(17,29)	(17,34)
25 - 29.....	/	21,45	22,43	/	20,42	20,64	/	22,64	23,86
30 - 34.....	/	29,22	30,63	/	(26,93)	(27,28)	/	(32,69)	(32,80)
35 - 39.....	/	31,72	33,67	/	28,46	29,90	/	(35,64)	(35,71)
40 - 44.....	/	(34,49)	(39,20)	/	/	/	/	(37,00)	(41,28)
45 - 49.....	/	36,04	39,76	/	(32,92)	(37,35)	/	(38,14)	(40,84)
50 - 54.....	(15)	35,95	40,14	/	(31,03)	(34,73)	(11)	(38,77)	(42,33)
55 - 59.....	(12)	(36,40)	(44,37)	/	(31,92)	(34,83)	(9)	/	/
60 - 64.....	/	(29,85)	(35,72)	/	(27,32)	(27,88)	/	/	/
65 und älter.....	/	/	/	/	/	/	/	/	/
Schulabschluss (Tätigkeitsschlüssel 2010)									
1 Ohne Schulabschluss.....	/	/	/	—	—	—	/	46,47	45,15
2 Haupt-/Volksschulabschluss.....	/	(24,93)	(24,62)	/	/	/	/	(25,16)	(25,00)
3 Mittlere Reife oder gleichwertiger Abschluss.....	(21)	27,45	29,18	/	26,57	26,77	(12)	(27,50)	(30,84)
4 Abitur/Fachabitur.....	(71)	34,60	38,95	(22)	29,72	32,92	/	37,01	41,61
Beruflicher Ausbildungsabschluss (Tätigkeitsschlüssel 2010)									
1 Ohne beruflichen Ausbildungsabschluss.....	/	(22,64)	(23,24)	/	(18,51)	(20,06)	/	(23,71)	(24,88)
2 Anerkannter Berufsabschluss.....	(45)	28,42	30,86	(18)	26,15	27,09	(27)	(30,42)	(33,26)
3 Meister-/Techniker-/Fachschulabschluss.....	/	(28,30)	(31,41)	/	(33,11)	(31,01)	/	/	/
4 Bachelor.....	/	28,70	31,78	/	28,00	26,86	/	(33,67)	(34,48)
5 Diplom/Magister/Master/Staatsexamen.....	/	39,50	45,96	/	36,03	40,92	/	40,40	47,82
6 Promotion/Habilitation.....	/	(48,52)	(53,29)	/	/	/	/	/	/
Leistungsgruppe									
1 Leitende Stellung.....	/	(54,02)	(59,74)	/	(46,48)	(49,97)	/	(56,31)	(63,44)
2 Herausgehobene Fachkräfte.....	(54)	33,88	35,13	(16)	29,85	31,27	(38)	36,04	36,77
3 Fachkräfte.....	(22)	22,14	22,72	/	22,14	22,20	/	22,05	23,16
4 Angelernte.....	/	(17,03)	(16,09)	/	(16,06)	(15,38)	/	/	/
5 Ungelernte.....	/	/	/	.	.	.	/	/	/
Ohne Leistungsgruppe.....	—	—	—	—	—	—	—	—	—
Unternehmenszugehörigkeit von ... bis ... Jahren									
bis unter 1.....	/	/	/	/	/	/	/	/	/
1 - 2.....	/	28,70	31,94	(5)	(24,52)	(27,85)	/	(30,87)	(34,25)
3 - 5.....	/	(31,77)	(35,57)	/	/	/	/	(33,15)	(36,08)
6 - 10.....	(20)	32,24	36,27	(7)	24,59	27,14	/	(37,18)	(41,14)
11 - 15.....	/	(34,76)	(38,41)	/	/	/	/	(35,64)	(38,51)
16 - 20.....	/	(35,06)	(40,36)	/	(31,64)	(32,29)	/	/	/
21 - 25.....	/	(35,25)	(41,53)	/	(28,61)	(31,30)	/	/	/
26 - 30.....	/	(28,67)	(33,57)	/	(28,67)	(32,06)	/	/	/
31 und mehr.....	/	(31,03)	(34,92)	/	(29,45)	(28,55)	/	/	/
Befristung des Arbeitsvertrags									
unbefristet.....	(91)	32,75	36,93	(30)	28,53	31,28	(60)	35,64	39,75
befristet.....	/	(20,94)	(22,61)	/	(17,84)	(21,12)	/	(22,08)	(23,21)

3.1.4.12 Bruttostundenverdienste nach betrieblichen und persönlichen Eigenschaften im April 2018

Hessen
K Erbringung von Finanz- und Versicherungsdienstleistungen
Vollzeitbeschäftigte

Betriebliche und persönliche Eigenschaften	Insgesamt			Frauen			Männer		
	Anzahl	Median	arithm. Mittel	Anzahl	Median	arithm. Mittel	Anzahl	Median	arithm. Mittel
	1 000	Euro		1 000	Euro		1 000	Euro	
Anforderungsniveau (KldB 2010)									
1 Helfer.....	/	/	/	/	/	/	/	/	/
2 Fachkraft.....	(58)	(30,18)	(32,82)	/	(26,57)	(28,32)	/	(32,70)	(35,19)
3 Spezialist.....	/	34,92	38,37	/	(30,20)	(33,72)	/	37,87	40,96
4 Experte.....	/	(39,84)	(47,63)	/	(34,43)	(39,26)	/	(40,70)	(50,42)
Aufsicht und Führung (KldB 2010)									
93 Aufsichtskräfte.....	/	/	/	/	/	/	/	/	/
94 Führungskräfte.....	/	/	/	/	/	/	/	/	/
Berufliche Tätigkeit - Berufsbereiche der KldB 2010									
1 Land-, Forst-, Tierwirtschaft, Gartenbau.....	—	—	—	—	—	—	—	—	—
2 Rohstoffgewinnung, Produktion, Fertigung...	/	35,19	35,20	/	(32,80)	(31,48)	/	(35,69)	(36,20)
3 Bau,Architektur,Vermess.,Gebäudetechn.....	/	/	/	—	—	—	/	/	/
4 Naturwissenschaft, Geografie, Informatik....	/	35,16	36,71	/	32,69	32,69	/	35,89	37,95
5 Verkehr, Logistik, Schutz und Sicherheit.....	/	/	/	—	—	—	/	/	/
6 Kaufm.Dienstl.,Handel,Vertrieb,Tourismus...	/	(38,47)	(41,52)	/	/	/	/	(39,12)	(41,85)
7 Unternehmensorga,Buchhalt,Recht,Verwalt.	(81)	31,74	36,19	(27)	27,72	30,23	(54)	34,62	39,21
8 Gesundheit, Soziales, Lehre u. Erziehung....	/	/	/	/	/	/	/	/	/
9 Geisteswissenschaften, Kultur,Gestaltung....	/	/	/	/	(28,25)	(28,00)	/	/	/
0 Militär.....	—	—	—	—	—	—	—	—	—
Berufliche Tätigkeit - Spezifische Berufsaggregate der KldB 2010									
Bauberufe.....	/	/	/	—	—	—	/	/	/
Gesundheits- und Pflegeberufe.....
Handwerksberufe.....	.	.	.	—	—	—	.	.	.
Ingenieurberufe.....	/	(39,34)	(42,24)	/	/	/	/	/	/
Künstlerberufe.....	.	.	.	—	—	—	.	.	.
Luftfahrtberufe.....	—	—	—	—	—	—	—	—	—
Metall- und Elektroberufe.....	/	35,69	37,41	/	/	/	/	/	/
MINT-Berufe.....	/	36,07	37,78	/	(33,00)	(32,81)	/	38,42	39,05
Schifffahrtberufe.....	—	—	—	—	—	—	—	—	—
Transport-, Logistik- und Verkehrsberufe.....	/	/	/	—	—	—	/	/	/
Umweltberufe.....	.	.	.	—	—	—	.	.	.
Berufliche Tätigkeit - Berufshauptgruppen der ISCO-08									
1 Führungskräfte.....	/	(47,05)	(63,08)	/	(46,48)	(51,20)	/	/	/
2 Akademische Berufe.....	/	36,01	38,59	/	32,22	34,82	/	37,31	40,27
3 Techniker und Ähnliche.....	/	(30,21)	(34,18)	/	/	/	/	31,80	35,62
4 Bürokräfte und verwandte Berufe.....	/	(30,25)	(32,99)	/	(26,57)	(28,42)	/	(32,99)	(35,55)
5 Dienstleistungsberufe und Verkäufer.....	/	/	/	.	.	.	/	/	/
6 Fachkräfte in Land- u. Forstwirt., Fischerei...	—	—	—	—	—	—	—	—	—
7 Handwerks- und verwandte Berufe.....	.	.	.	—	—	—	.	.	.
8 Bediener v. Anlagen u. Maschinen, Montage	—	—	—	—	—	—	—	—	—
9 Hilfsarbeitskräfte.....	.	.	.	—	—	—	.	.	.
0 Angehörige der regulären Streitkräfte.....	—	—	—	—	—	—	—	—	—

1 Ohne Beschäftigungsverhältnisse des öffentlichen Dienstes der Wirtschaftszweige "Öffentliche Verwaltung, Verteidigung; Sozialversicherung" und "Erziehung und Unterricht" da eine regionale Zuordnung unterhalb der Länderebene nicht möglich war.

3.1.4.13 Bruttostundenverdienste nach betrieblichen und persönlichen Eigenschaften im April 2018

Hessen
L Grundstücks- und Wohnungswesen
Vollzeitbeschäftigte

Betriebliche und persönliche Eigenschaften	Insgesamt			Frauen			Männer		
	Anzahl	Median	arithm. Mittel	Anzahl	Median	arithm. Mittel	Anzahl	Median	arithm. Mittel
	1 000	Euro		1 000	Euro		1 000	Euro	
Insgesamt.....	18	23,81	27,61	(7)	21,58	24,04	12	25,29	29,58
Unternehmen mit ... bis ... Beschäftigten									
1 - 9.....	/	(16,97)	(23,35)	/	(15,54)	(18,49)	/	/	/
10 - 49.....	/	(20,22)	(24,59)	/	(19,63)	(23,07)	/	(20,99)	(25,61)
50 - 99.....	/	(22,49)	(24,28)	/	(21,29)	(21,63)	/	(23,11)	(25,95)
100 - 249.....	/	/	/	/	(23,01)	(26,69)	/	/	/
250 - 499.....	/	(27,31)	(30,08)	/	(23,57)	(25,68)	/	(28,95)	(33,03)
500 - 999.....	/	(28,10)	(33,95)	/	(29,47)	(32,78)	/	(28,00)	(34,39)
1000 und mehr.....	/	27,32	29,72	/	(26,77)	(28,59)	/	27,81	30,16
Öffentlicher Arbeitgeber									
öffentlich.....	/	23,77	24,91	/	21,88	22,77	/	24,16	26,17
nicht öffentlich.....	(16)	23,81	28,08	(6)	21,29	24,27	(10)	25,39	30,16
Tarifbindung des Arbeitgebers									
tarifgebunden.....	(8)	26,82	29,27	/	25,91	27,55	(6)	27,32	30,00
nicht tarifgebunden.....	(10)	(20,14)	(26,34)	/	19,36	22,03	(6)	(21,58)	(29,21)
Räumliche Lage des Betriebs (Regionsgrundtyp) ¹									
Städtische Regionen.....	(15)	24,78	28,55	(5)	21,88	24,77	(10)	26,38	30,59
Regionen mit Verdichtungsansätzen.....	/	(20,82)	(23,32)	/	(19,46)	(18,05)	/	(21,84)	(25,83)
Ländliche Regionen.....	/	/	/	/	/	/	/	/	/
Alter von ... bis ... Jahre									
bis 24.....	/	(14,90)	(16,12)	/	14,38	14,90	/	/	/
25 - 29.....	/	19,18	19,87	/	(18,99)	(19,30)	/	(20,13)	(20,51)
30 - 34.....	/	(21,50)	(24,85)	/	(21,29)	(23,81)	/	(21,72)	(25,49)
35 - 39.....	/	/	/	/	/	/	/	/	/
40 - 44.....	/	(26,01)	(29,16)	/	(26,01)	(25,85)	/	(24,52)	(30,38)
45 - 49.....	(2)	(25,89)	(31,56)	/	(25,24)	(28,49)	/	(25,89)	(33,18)
50 - 54.....	(3)	27,04	30,10	/	(21,79)	(24,96)	(2)	(30,25)	(32,70)
55 - 59.....	(3)	26,69	28,40	/	(23,57)	(25,96)	/	(28,10)	(29,83)
60 - 64.....	/	23,08	24,09	/	(24,14)	(24,33)	/	(23,08)	(24,00)
65 und älter.....	/	/	/	/	/	/	/	/	/
Schulabschluss (Tätigkeitsschlüssel 2010)									
1 Ohne Schulabschluss.....	/	(14,29)	(14,12)	/	/	/	/	/	/
2 Haupt-/Volksschulabschluss.....	(3)	18,88	20,19	/	/	/	(3)	19,09	20,71
3 Mittlere Reife oder gleichwertiger Abschluss.....	(5)	21,39	22,96	/	20,22	21,51	/	22,77	24,06
4 Abitur/Fachabitur.....	(10)	27,56	33,13	(4)	23,57	26,45	(6)	(31,65)	(37,64)
Beruflicher Ausbildungsabschluss (Tätigkeitsschlüssel 2010)									
1 Ohne beruflichen Ausbildungsabschluss.....	/	/	/	/	(17,11)	(17,95)	/	/	/
2 Anerkannter Berufsabschluss.....	(11)	20,83	23,30	(4)	20,11	21,66	(7)	21,57	24,32
3 Meister-/Techniker-/Fachschulabschluss.....	/	28,32	29,35	/	(27,31)	(28,48)	/	(30,41)	(29,50)
4 Bachelor.....	/	/	/	/	/	/	/	/	/
5 Diplom/Magister/Master/Staatsexamen.....	(5)	34,44	38,03	/	(28,70)	(31,31)	/	37,00	41,56
6 Promotion/Habilitation.....	/	/	/	.	.	.	/	/	/
Leistungsgruppe									
1 Leitende Stellung.....	/	(46,24)	(51,67)	/	/	/	/	(48,80)	(55,10)
2 Herausgehobene Fachkräfte.....	(5)	28,91	30,95	/	27,43	28,92	/	31,26	32,06
3 Fachkräfte.....	(9)	19,48	20,15	(4)	18,51	19,24	(5)	20,14	20,78
4 Angelernte.....	/	16,17	16,10	/	17,61	17,45	/	(15,82)	(15,59)
5 Ungelernte.....	/	(13,19)	(13,19)	.	.	.	/	/	/
Ohne Leistungsgruppe.....	—	—	—	—	—	—	—	—	—
Unternehmenszugehörigkeit von ... bis ... Jahren									
bis unter 1.....	/	/	/	/	/	/	/	/	/
1 - 2.....	(4)	(20,14)	(26,83)	/	(19,61)	(22,75)	/	(21,74)	(29,48)
3 - 5.....	(4)	(19,36)	(25,97)	/	(19,36)	(21,75)	/	/	/
6 - 10.....	(3)	(23,95)	(26,24)	/	(21,70)	(23,45)	/	(24,16)	(27,65)
11 - 15.....	/	(26,77)	(29,55)	/	/	/	/	(28,10)	(32,59)
16 - 20.....	/	27,62	30,24	/	(28,13)	(30,88)	/	(27,52)	(29,99)
21 - 25.....	/	27,32	28,65	/	(26,32)	(27,70)	/	(27,32)	(29,35)
26 - 30.....	/	(28,32)	(30,90)	/	(25,91)	(26,17)	/	(32,71)	(33,04)
31 und mehr.....	/	(28,23)	(29,45)	/	/	/	/	(28,95)	(29,98)
Befristung des Arbeitsvertrags									
unbefristet.....	17	24,25	28,01	(6)	21,71	24,31	(11)	25,89	30,05
befristet.....	/	(18,75)	(21,41)	/	19,38	19,93	/	/	/

3.1.4.13 Bruttostundenverdienste nach betrieblichen und persönlichen Eigenschaften im April 2018

Hessen
L Grundstücks- und Wohnungswesen
Vollzeitbeschäftigte

Betriebliche und persönliche Eigenschaften	Insgesamt			Frauen			Männer		
	Anzahl	Median	arithm. Mittel	Anzahl	Median	arithm. Mittel	Anzahl	Median	arithm. Mittel
	1 000	Euro		1 000	Euro		1 000	Euro	
Anforderungsniveau (KldB 2010)									
1 Helfer.....	/	(17,84)	(17,56)	/	(17,61)	(18,24)	/	(17,84)	(17,33)
2 Fachkraft.....	(9)	19,87	22,45	(3)	19,51	20,65	(6)	(20,20)	(23,49)
3 Spezialist.....	(5)	26,75	30,80	/	(23,74)	(25,84)	(3)	(29,30)	(33,81)
4 Experte.....	(4)	33,88	37,93	/	(31,35)	(31,92)	/	36,14	40,68
Aufsicht und Führung (KldB 2010)									
93 Aufsichtskräfte.....	/	(35,11)	(33,52)	/	/	/	/	/	/
94 Führungskräfte.....	/	(37,26)	(38,59)	/	/	/	/	(41,14)	(40,96)
Berufliche Tätigkeit - Berufsbereiche der KldB 2010									
1 Land-, Forst-, Tierwirtschaft, Gartenbau.....	/	/	/	.	.	.	/	/	/
2 Rohstoffgewinnung, Produktion, Fertigung...	/	(25,47)	(28,16)	/	/	/	/	(25,47)	(27,98)
3 Bau,Architektur,Vermess.,Gebäudetechn....	/	(20,88)	(23,43)	/	/	/	(4)	(19,89)	(22,57)
4 Naturwissenschaft, Geografie, Informatik.....	/	(27,65)	(28,76)	.	.	.	/	/	/
5 Verkehr, Logistik, Schutz und Sicherheit.....	/	/	/	/	/	/	/	/	/
6 Kaufm.Dienstl.,Handel,Vertrieb,Tourismus...	/	(20,65)	(27,57)	/	(19,23)	(21,27)	/	/	/
7 Unternehmensorga,Buchhalt,Recht,Verwalt.	(7)	25,89	29,99	(4)	22,11	24,55	(3)	31,56	35,63
8 Gesundheit, Soziales, Lehre u. Erziehung.....	/	/	/	/	/	/	.	.	.
9 Geisteswissenschaften, Kultur,Gestaltung....	/	/	/	/	/	/	/	/	/
0 Militär.....	—	—	—	—	—	—	—	—	—
Berufliche Tätigkeit - Spezifische Berufsaggregate der KldB 2010									
Bauberufe.....	/	(26,82)	(28,61)	/	/	/	/	(25,60)	(27,60)
Gesundheits- und Pflegeberufe.....
Handwerksberufe.....	/	(18,62)	(20,08)	.	.	.	/	/	/
Ingenieurberufe.....	/	30,00	32,13	/	(26,04)	(28,88)	/	30,47	33,11
Künstlerberufe.....	/	/	/	—	—	—	/	(25,86)	(24,51)
Luftfahrtberufe.....	—	—	—	—	—	—	—	—	—
Metall- und Elektroberufe.....	/	(24,07)	(25,44)	/	/	/	/	/	/
MINT-Berufe.....	(5)	23,81	25,75	/	(28,18)	(31,47)	(5)	23,27	25,12
Schifffahrtberufe.....	—	—	—	—	—	—	—	—	—
Transport-, Logistik- und Verkehrsberufe.....	/	/	/	.	.	.	/	/	/
Umweltberufe.....	.	.	.	—	—	—	.	.	.
Berufliche Tätigkeit - Berufshauptgruppen der ISCO-08									
1 Führungskräfte.....	/	(37,91)	(44,24)	/	/	/	/	(45,45)	(47,59)
2 Akademische Berufe.....	/	31,87	35,16	/	(27,38)	(31,76)	/	(33,43)	(36,99)
3 Techniker und Ähnliche.....	(7)	(25,63)	(29,05)	/	(21,16)	(23,38)	(4)	(27,41)	(32,83)
4 Bürokräfte und verwandte Berufe.....	(3)	21,57	23,17	/	20,14	21,33	/	(23,95)	(25,87)
5 Dienstleistungsberufe und Verkäufer.....	/	(16,97)	(18,24)	/	(17,94)	(18,97)	/	(16,97)	(18,11)
6 Fachkräfte in Land- u. Forstwirt., Fischerei...	/	/	/	.	.	.	/	/	/
7 Handwerks- und verwandte Berufe.....	/	(20,72)	(20,67)	—	—	—	/	(20,72)	(20,67)
8 Bediener v. Anlagen u. Maschinen, Montage	/	/	/	.	.	.	/	/	/
9 Hilfsarbeitskräfte.....	/	/	/	/	15,90	15,72	/	/	/
0 Angehörige der regulären Streitkräfte.....	—	—	—	—	—	—	—	—	—

1 Ohne Beschäftigungsverhältnisse des öffentlichen Dienstes der Wirtschaftszweige "Öffentliche Verwaltung, Verteidigung; Sozialversicherung" und "Erziehung und Unterricht" da eine regionale Zuordnung unterhalb der Länderebene nicht möglich war.

3.1.4.14 Bruttostundenverdienste nach betrieblichen und persönlichen Eigenschaften im April 2018

Hessen
M Erbringung von freiberuflichen, wissenschaftlichen und technischen Dienstleistungen
Vollzeitbeschäftigte

Betriebliche und persönliche Eigenschaften	Insgesamt			Frauen			Männer		
	Anzahl	Median	arithm. Mittel	Anzahl	Median	arithm. Mittel	Anzahl	Median	arithm. Mittel
	1 000	Euro		1 000	Euro		1 000	Euro	
Insgesamt.....	130	26,42	31,68	47	22,02	25,40	83	29,10	35,26
Unternehmen mit ... bis ... Beschäftigten									
1 - 9.....	/	/	/	/	(17,26)	(19,83)	/	/	/
10 - 49.....	(29)	23,24	27,92	(11)	19,74	22,58	/	26,86	31,19
50 - 99.....	/	(24,10)	(30,49)	/	(21,21)	(24,67)	/	(27,82)	(34,67)
100 - 249.....	/	28,23	33,57	/	(24,45)	(27,42)	/	32,36	37,13
250 - 499.....	/	(27,92)	(32,43)	/	(26,20)	(28,83)	/	(31,16)	(35,15)
500 - 999.....	/	(28,92)	(33,27)	/	(23,45)	(28,18)	/	(32,24)	(36,43)
1000 und mehr.....	(35)	28,15	34,34	/	23,41	27,90	(24)	30,42	37,01
Öffentlicher Arbeitgeber									
öffentlich.....	/	(26,20)	(27,28)	/	(23,64)	(23,50)	/	(30,78)	(30,75)
nicht öffentlich.....	125	26,44	31,83	45	21,99	25,48	80	29,08	35,38
Tarifbindung des Arbeitgebers									
tarifgebunden.....	/	(30,25)	(35,95)	/	26,59	29,95	/	(32,81)	(39,50)
nicht tarifgebunden.....	104	25,00	30,64	(38)	20,89	24,25	(67)	28,57	34,24
Räumliche Lage des Betriebs (Regionsgrundtyp) ¹									
Städtische Regionen.....	107	27,59	33,09	39	23,34	26,82	(69)	30,67	36,63
Regionen mit Verdichtungsansätzen.....	/	(21,13)	(25,90)	/	17,75	18,92	/	/	/
Ländliche Regionen.....	/	20,90	24,01	/	(17,78)	(18,69)	/	(24,45)	(26,70)
Alter von ... bis ... Jahre									
bis 24.....	/	14,96	15,82	/	14,38	14,87	/	(19,18)	(17,86)
25 - 29.....	(18)	20,31	20,74	(9)	18,84	19,61	(9)	21,36	21,96
30 - 34.....	(23)	24,42	26,93	(9)	22,24	24,54	(14)	26,27	28,56
35 - 39.....	(18)	27,82	30,32	(6)	24,30	26,86	(12)	29,48	32,05
40 - 44.....	(15)	29,07	33,66	/	/	/	(11)	31,45	36,05
45 - 49.....	(15)	(31,59)	(38,85)	/	(24,25)	(30,36)	(10)	(33,96)	(42,71)
50 - 54.....	(17)	(33,59)	(40,11)	/	(24,74)	(30,29)	(12)	(37,27)	(44,14)
55 - 59.....	(12)	30,44	37,09	/	(24,75)	(27,43)	/	(36,94)	(41,52)
60 - 64.....	/	(29,40)	(34,79)	/	(26,01)	(29,71)	/	(31,07)	(37,25)
65 und älter.....	/	/	/	/	/	/	/	/	/
Schulabschluss (Tätigkeitsschlüssel 2010)									
1 Ohne Schulabschluss.....	/	/	/	.	.	.	/	/	/
2 Haupt-/Volksschulabschluss.....	/	(21,03)	(23,94)	/	(16,53)	(18,84)	/	/	/
3 Mittlere Reife oder gleichwertiger Abschluss.....	(25)	21,06	23,67	(12)	18,09	21,35	(13)	23,67	25,86
4 Abitur/Fachabitur.....	99	28,40	34,13	34	23,42	26,98	65	31,69	37,87
Beruflicher Ausbildungsabschluss (Tätigkeitsschlüssel 2010)									
1 Ohne beruflichen Ausbildungsabschluss.....	(4)	(21,17)	(24,23)	/	(20,56)	(21,59)	/	(21,58)	(25,71)
2 Anerkannter Berufsabschluss.....	(45)	21,70	24,75	(21)	18,81	21,65	(24)	24,14	27,49
3 Meister-/Techniker-/Fachschulabschluss.....	/	(26,77)	(31,05)	/	(19,77)	(21,44)	/	/	/
4 Bachelor.....	(13)	22,41	25,55	/	(21,13)	(22,99)	(8)	23,98	27,32
5 Diplom/Magister/Master/Staatsexamen.....	55	31,69	37,78	(16)	25,59	30,66	(39)	34,53	40,73
6 Promotion/Habilitation.....	/	(39,84)	(48,61)	/	(32,35)	(39,41)	/	(40,25)	(51,78)
Leistungsgruppe									
1 Leitende Stellung.....	(27)	49,32	55,32	(5)	(37,82)	(46,33)	(22)	52,13	57,56
2 Herausgehobene Fachkräfte.....	52	28,75	30,27	(17)	25,98	27,71	(35)	30,33	31,54
3 Fachkräfte.....	(47)	20,48	20,91	(23)	18,60	19,48	(24)	22,01	22,24
4 Angelernte.....	/	16,27	15,96	/	15,94	16,34	/	(16,57)	(15,56)
5 Ungelernte.....	/	(11,90)	(11,63)	/	/	/	/	/	/
Ohne Leistungsgruppe.....	—	—	—	—	—	—	—	—	—
Unternehmenszugehörigkeit von ... bis ... Jahren									
bis unter 1.....	(8)	(23,01)	(26,87)	/	(21,46)	(22,90)	/	(25,24)	(29,78)
1 - 2.....	(35)	22,66	27,20	(14)	20,26	22,15	(20)	24,90	30,73
3 - 5.....	(29)	26,54	31,87	(10)	21,86	24,58	(19)	(28,77)	(35,75)
6 - 10.....	(24)	28,02	32,34	(8)	(21,20)	(25,29)	(15)	31,65	36,31
11 - 15.....	/	(29,70)	(36,78)	/	(27,32)	(32,28)	/	(32,91)	(38,65)
16 - 20.....	(9)	(32,89)	(39,09)	/	(28,92)	(32,69)	/	(35,07)	(41,57)
21 - 25.....	/	(30,57)	(37,78)	/	(26,01)	(28,63)	/	/	/
26 - 30.....	/	(28,04)	(32,09)	/	(25,29)	(27,41)	/	/	/
31 und mehr.....	/	(31,07)	(34,68)	/	/	/	/	(31,43)	(34,70)
Befristung des Arbeitsvertrags									
unbefristet.....	120	26,80	31,94	43	22,53	25,95	77	29,48	35,25
befristet.....	(9)	/	/	(4)	18,71	19,81	/	/	/

3.1.4.14 Bruttostundenverdienste nach betrieblichen und persönlichen Eigenschaften im April 2018

Hessen

M Erbringung von freiberuflichen, wissenschaftlichen und technischen Dienstleistungen
Vollzeitbeschäftigte

Betriebliche und persönliche Eigenschaften	Insgesamt			Frauen			Männer		
	Anzahl	Median	arithm. Mittel	Anzahl	Median	arithm. Mittel	Anzahl	Median	arithm. Mittel
	1 000	Euro		1 000	Euro		1 000	Euro	
Anforderungsniveau (KldB 2010)									
1 Helfer.....	/	(17,39)	(17,73)	/	(14,96)	(15,25)	/	(18,62)	(19,33)
2 Fachkraft.....	(40)	20,48	23,41	(21)	18,70	21,25	(20)	22,92	25,73
3 Spezialist.....	(28)	25,34	28,25	(10)	22,05	24,47	(18)	27,11	30,38
4 Experte.....	60	32,60	39,13	(16)	26,47	31,87	(44)	35,25	41,67
Aufsicht und Führung (KldB 2010)									
93 Aufsichtskräfte.....	/	(30,82)	(33,59)	/	/	/	/	(33,41)	(37,36)
94 Führungskräfte.....	/	(43,15)	(46,96)	/	(33,85)	(36,33)	/	(46,27)	(49,99)
Berufliche Tätigkeit - Berufsbereiche der KldB 2010									
1 Land-, Forst-, Tierwirtschaft, Gartenbau.....	/	(19,19)	(21,90)	/	/	/	/	/	/
2 Rohstoffgewinnung, Produktion, Fertigung...	/	(25,03)	(29,34)	/	(21,58)	(23,26)	/	(26,33)	(30,31)
3 Bau,Architektur,Vermess.,Gebäudetechn....	/	(23,88)	(25,64)	/	/	/	/	(25,52)	(26,90)
4 Naturwissenschaft, Geografie, Informatik.....	/	27,17	29,54	/	(23,53)	(25,61)	/	(27,94)	(30,36)
5 Verkehr, Logistik, Schutz und Sicherheit.....	/	/	/	/	/	/	/	/	/
6 Kaufm.Dienstl.,Handel,Vertrieb,Tourismus...	/	(27,57)	(30,76)	/	(24,46)	(25,25)	/	(29,82)	(33,56)
7 Unternehmensorga,Buchhalt,Recht,Verwalt....	66	27,30	34,51	(30)	21,69	25,93	(36)	33,81	41,59
8 Gesundheit, Soziales, Lehre u. Erziehung....	(3)	(26,20)	(27,90)	/	(23,96)	(25,58)	/	(30,91)	(31,60)
9 Geisteswissenschaften, Kultur,Gestaltung....	/	(23,71)	(28,11)	/	(21,58)	(24,80)	/	(25,98)	(32,05)
0 Militär.....	—	—	—	—	—	—	—	—	—
Berufliche Tätigkeit - Spezifische Berufsaggregate der KldB 2010									
Bauberufe.....	/	(22,97)	(24,90)	/	/	/	/	(24,52)	(26,07)
Gesundheits- und Pflegeberufe.....	/	(30,45)	(31,87)	/	/	/	/	/	/
Handwerksberufe.....	/	/	/	/	/	/	/	/	/
Ingenieurberufe.....	(19)	(28,58)	(31,76)	/	(23,59)	(25,74)	/	30,51	33,39
Künstlerberufe.....	/	/	/	/	/	/	/	/	/
Luftfahrtberufe.....
Metall- und Elektroberufe.....	/	(26,98)	(30,99)	/	(32,99)	(33,68)	/	(26,68)	(30,81)
MINT-Berufe.....	(47)	26,01	29,09	/	22,24	24,20	(38)	27,01	30,22
Schiffahrtberufe.....	—	—	—
Transport-, Logistik- und Verkehrsberufe.....	/	/	/	/	/	/	/	/	/
Umweltberufe.....	/	(25,74)	(28,07)	/	/	/	/	/	/
Berufliche Tätigkeit - Berufshauptgruppen der ISCO-08									
1 Führungskräfte.....	/	(51,58)	(58,74)	/	/	/	/	(52,52)	(60,37)
2 Akademische Berufe.....	62	28,96	34,44	(19)	24,83	28,97	43	31,88	36,80
3 Techniker und Ähnliche.....	(31)	23,99	26,58	(13)	20,71	23,50	(18)	26,76	28,83
4 Bürokräfte und verwandte Berufe.....	/	19,56	21,50	(13)	18,34	20,26	/	22,36	23,52
5 Dienstleistungsberufe und Verkäufer.....	/	/	/	/	/	/	/	/	/
6 Fachkräfte in Land- u. Forstwirt., Fischerei...
7 Handwerks- und verwandte Berufe.....	/	/	/	/	/	/	/	/	/
8 Bediener v. Anlagen u. Maschinen, Montage	/	28,67	27,03	.	.	.	/	/	/
9 Hilfsarbeitskräfte.....	/	/	/	/	/	/	.	.	.
0 Angehörige der regulären Streitkräfte.....	—	—	—	—	—	—	—	—	—

1 Ohne Beschäftigungsverhältnisse des öffentlichen Dienstes der Wirtschaftszweige "Öffentliche Verwaltung, Verteidigung; Sozialversicherung" und "Erziehung und Unterricht" da eine regionale Zuordnung unterhalb der Länderebene nicht möglich war.

3.1.4.15 Bruttostundenverdienste nach betrieblichen und persönlichen Eigenschaften im April 2018

Hessen
N Erbringung von sonstigen wirtschaftlichen Dienstleistungen
Vollzeitbeschäftigte

Betriebliche und persönliche Eigenschaften	Insgesamt			Frauen			Männer		
	Anzahl	Median	arithm. Mittel	Anzahl	Median	arithm. Mittel	Anzahl	Median	arithm. Mittel
	1 000	Euro		1 000	Euro		1 000	Euro	
Insgesamt.....	123	14,37	17,39	(31)	14,68	17,02	92	14,23	17,51
Unternehmen mit ... bis ... Beschäftigten									
1 - 9.....	/	/	/	/	(16,40)	(17,80)	/	/	/
10 - 49.....	/	(13,78)	(17,51)	/	(16,00)	(19,44)	/	(12,98)	(16,88)
50 - 99.....	/	(13,28)	(14,98)	/	/	/	/	(13,41)	(15,00)
100 - 249.....	/	(13,99)	(18,21)	/	(13,21)	(16,30)	/	(14,52)	(18,95)
250 - 499.....	/	(15,24)	(17,48)	/	(15,01)	(17,22)	/	(15,26)	(17,55)
500 - 999.....	/	(13,55)	(17,39)	/	(13,74)	(16,87)	/	(13,38)	(17,61)
1000 und mehr.....	(41)	15,73	17,25	/	15,78	16,81	(30)	15,69	17,40
Öffentlicher Arbeitgeber									
öffentlich.....	/	(20,54)	(24,22)	/	(18,70)	(21,31)	/	(21,86)	(25,91)
nicht öffentlich.....	118	14,16	17,11	(30)	14,38	16,76	89	14,05	17,22
Tarifbindung des Arbeitgebers									
tarifgebunden.....	(65)	13,97	16,33	(17)	13,96	16,15	(48)	13,98	16,40
nicht tarifgebunden.....	(59)	14,98	18,55	(15)	16,04	18,01	(44)	14,68	18,73
Räumliche Lage des Betriebs (Regionsgrundtyp) ¹									
Städtische Regionen.....	(95)	15,05	18,40	(25)	15,88	17,95	(70)	14,84	18,56
Regionen mit Verdichtungsansätzen.....	/	13,54	14,83	/	(13,21)	(13,79)	/	(13,81)	(15,07)
Ländliche Regionen.....	/	12,22	13,45	/	(11,81)	(13,34)	/	12,50	13,49
Alter von ... bis ... Jahre									
bis 24.....	(8)	11,68	12,54	/	11,65	12,29	/	11,69	12,63
25 - 29.....	(17)	13,41	14,40	(5)	14,33	15,19	(12)	13,18	14,08
30 - 34.....	(17)	14,78	17,14	(5)	(16,54)	(18,26)	(13)	14,26	16,75
35 - 39.....	(16)	14,92	18,18	/	(16,23)	(18,23)	(12)	14,84	18,16
40 - 44.....	(14)	15,25	17,97	/	(14,63)	(16,50)	(10)	(15,63)	(18,47)
45 - 49.....	(15)	14,90	19,05	/	(14,46)	(17,21)	(11)	15,07	19,74
50 - 54.....	(16)	15,20	19,28	/	(16,40)	(18,83)	(12)	(14,78)	(19,46)
55 - 59.....	(12)	14,14	17,86	/	(14,49)	(17,87)	(9)	(14,05)	(17,86)
60 - 64.....	(7)	(14,23)	(18,30)	/	/	/	/	(14,92)	(18,72)
65 und älter.....	/	/	/	/	/	/	/	/	/
Schulabschluss (Tätigkeitsschlüssel 2010)									
1 Ohne Schulabschluss.....	/	11,52	11,87	/	11,52	11,46	/	11,50	12,04
2 Haupt-/Volksschulabschluss.....	(48)	12,97	14,37	/	11,81	13,32	(41)	13,09	14,54
3 Mittlere Reife oder gleichwertiger Abschluss.....	(35)	15,54	17,72	(10)	14,96	16,80	(25)	15,92	18,11
4 Abitur/Fachabitur.....	(31)	18,73	23,45	(11)	18,35	20,86	(19)	19,26	24,96
Beruflicher Ausbildungsabschluss (Tätigkeitsschlüssel 2010)									
1 Ohne beruflichen Ausbildungsabschluss.....	(30)	11,80	12,69	/	11,41	12,28	(23)	11,99	12,82
2 Anerkannter Berufsabschluss.....	75	14,84	16,85	(18)	15,15	17,06	(57)	14,70	16,78
3 Meister-/Techniker-/Fachschulabschluss.....	/	(20,48)	(23,96)	/	/	/	/	(20,50)	(24,56)
4 Bachelor.....	/	(18,16)	(20,60)	/	(18,18)	(19,24)	/	(17,94)	(21,68)
5 Diplom/Magister/Master/Staatsexamen.....	(11)	(27,08)	(30,64)	/	(21,86)	(24,52)	(7)	(30,91)	(33,39)
6 Promotion/Habilitation.....	/	/	/	.	.	.	/	/	/
Leistungsgruppe									
1 Leitende Stellung.....	/	36,12	40,90	/	31,89	34,93	/	(37,76)	(42,97)
2 Herausgehobene Fachkräfte.....	/	23,93	26,23	/	21,29	23,81	/	25,47	27,34
3 Fachkräfte.....	(48)	15,77	16,58	(13)	16,09	16,90	(36)	15,60	16,47
4 Angelernte.....	(31)	12,80	13,57	/	12,12	13,13	(25)	12,95	13,67
5 Ungelernte.....	/	11,01	11,46	/	10,92	11,14	/	11,07	11,60
Ohne Leistungsgruppe.....	—	—	—	—	—	—	—	—	—
Unternehmenszugehörigkeit von ... bis ... Jahren									
bis unter 1.....	(16)	11,87	13,75	/	(11,74)	(13,48)	(12)	11,95	13,84
1 - 2.....	(49)	13,49	15,73	(13)	13,49	15,14	(36)	13,49	15,94
3 - 5.....	(26)	14,79	17,79	/	15,60	17,53	(20)	14,56	17,87
6 - 10.....	(15)	16,92	19,45	/	(17,15)	(19,99)	(11)	16,77	19,26
11 - 15.....	(9)	17,29	20,30	/	(18,78)	(20,76)	/	(16,82)	(20,15)
16 - 20.....	/	(21,68)	(24,17)	/	/	/	/	(21,79)	(24,67)
21 - 25.....	/	/	/	/	/	/	/	/	/
26 - 30.....	/	/	/	/	/	/	/	/	/
31 und mehr.....	/	(27,14)	(27,68)	/	(24,41)	(24,24)	/	(27,14)	(28,78)
Befristung des Arbeitsvertrags									
unbefristet.....	92	15,29	18,46	(24)	15,88	17,92	(68)	15,20	18,65
befristet.....	(32)	12,89	14,30	/	12,56	14,18	(24)	12,93	14,33

3.1.4.15 Bruttostundenverdienste nach betrieblichen und persönlichen Eigenschaften im April 2018

Hessen
N Erbringung von sonstigen wirtschaftlichen Dienstleistungen
Vollzeitbeschäftigte

Betriebliche und persönliche Eigenschaften	Insgesamt			Frauen			Männer		
	Anzahl	Median	arithm. Mittel	Anzahl	Median	arithm. Mittel	Anzahl	Median	arithm. Mittel
	1 000	Euro		1 000	Euro		1 000	Euro	
	Anforderungsniveau (KldB 2010)								
1 Helfer.....	(40)	11,72	12,43	/	11,22	11,80	(30)	11,88	12,63
2 Fachkraft.....	(60)	14,96	16,59	(16)	15,93	17,10	(45)	14,73	16,41
3 Spezialist.....	/	21,62	23,91	/	(21,01)	(22,56)	/	(21,86)	(24,42)
4 Experte.....	(10)	29,69	33,22	/	(25,23)	(27,49)	(7)	31,97	35,34
	Aufsicht und Führung (KldB 2010)								
93 Aufsichtskräfte.....	/	(25,63)	(26,98)	/	/	/	/	(26,01)	(28,37)
94 Führungskräfte.....	/	(32,62)	(34,23)	/	/	/	/	(32,96)	(35,88)
	Berufliche Tätigkeit - Berufsbereiche der KldB 2010								
1 Land-, Forst-, Tierwirtschaft, Gartenbau.....	/	(12,50)	(12,85)	/	/	/	/	/	/
2 Rohstoffgewinnung, Produktion, Fertigung...	/	14,39	16,60	/	(11,44)	(13,49)	/	14,79	17,14
3 Bau,Architektur,Vermess.,Gebäudetechn....	/	(15,54)	(16,95)	/	/	/	/	/	/
4 Naturwissenschaft, Geografie, Informatik....	/	(20,80)	(24,27)	/	(18,93)	(22,44)	/	(20,80)	(24,63)
5 Verkehr, Logistik, Schutz und Sicherheit.....	(45)	12,67	13,62	/	11,71	12,65	(36)	12,87	13,86
6 Kaufm.Dienstl.,Handel,Vertrieb,Tourismus...	/	(17,64)	(21,06)	/	(15,08)	(17,52)	/	(19,67)	(24,11)
7 Unternehmensorga,Buchhalt,Recht,Verwalt.	(23)	18,99	23,90	(11)	18,01	20,49	(12)	(20,69)	(27,23)
8 Gesundheit, Soziales, Lehre u. Erziehung....	/	/	/	/	(20,17)	(22,19)	/	/	/
9 Geisteswissenschaften, Kultur,Gestaltung....	/	(16,40)	(18,71)	/	(16,23)	(18,17)	/	(16,40)	(19,22)
0 Militär.....	—	—	—	—	—	—	—	—	—
	Berufliche Tätigkeit - Spezifische Berufsaggregate der KldB 2010								
Bauberufe.....	/	(13,56)	(15,15)	/	/	/	/	(13,42)	(14,94)
Gesundheits- und Pflegeberufe.....	/	/	/	/	(20,17)	(21,83)	/	/	/
Handwerksberufe.....	/	(14,17)	(16,27)	/	/	/	/	(14,17)	(16,33)
Ingenieurberufe.....	/	(30,26)	(31,16)	/	/	/	/	(31,62)	(32,02)
Künstlerberufe.....	/	(16,95)	(17,90)	/	/	/	/	/	/
Luftfahrtberufe.....	/	(17,34)	(19,74)	/	/	/	/	/	/
Metall- und Elektroberufe.....	/	15,08	16,91	/	/	/	/	15,48	17,08
MINT-Berufe.....	/	18,01	20,25	/	(18,40)	(20,02)	/	17,98	20,28
Schifffahrtberufe.....	—	—	—	—	—	—	—	—	—
Transport-, Logistik- und Verkehrsberufe.....	(24)	11,96	12,88	/	10,50	11,82	(19)	12,36	13,14
Umweltberufe.....	/	/	/	—	—	—	/	/	/
	Berufliche Tätigkeit - Berufshauptgruppen der ISCO-08								
1 Führungskräfte.....	/	(38,11)	(42,73)	/	(31,89)	(35,46)	/	(38,66)	(44,54)
2 Akademische Berufe.....	/	26,24	28,77	/	(22,97)	(25,28)	/	28,87	30,59
3 Techniker und Ähnliche.....	/	20,50	23,87	/	19,94	22,59	/	20,78	24,39
4 Bürokräfte und verwandte Berufe.....	(26)	14,75	15,62	(11)	14,93	15,97	(15)	14,38	15,36
5 Dienstleistungsberufe und Verkäufer.....	(17)	13,50	14,76	/	(13,39)	(14,56)	(14)	13,55	14,80
6 Fachkräfte in Land- u. Forstwirt., Fischerei...	/	(13,01)	(13,98)	/	/	/	/	/	/
7 Handwerks- und verwandte Berufe.....	/	14,70	16,20	/	(13,59)	(14,59)	/	14,95	16,29
8 Bediener v. Anlagen u. Maschinen, Montage	/	13,31	14,34	/	(11,25)	(12,14)	/	(13,61)	(14,76)
9 Hilfsarbeitskräfte.....	/	11,35	11,81	/	11,14	11,44	/	11,48	11,94
0 Angehörige der regulären Streitkräfte.....	—	—	—	—	—	—	—	—	—

1 Ohne Beschäftigungsverhältnisse des öffentlichen Dienstes der Wirtschaftszweige "Öffentliche Verwaltung, Verteidigung; Sozialversicherung" und "Erziehung und Unterricht" da eine regionale Zuordnung unterhalb der Länderebene nicht möglich war.

3.1.4.16 Bruttostundenverdienste nach betrieblichen und persönlichen Eigenschaften im April 2018

Hessen
O Öffentliche Verwaltung, Verteidigung; Sozialversicherung
Vollzeitbeschäftigte

Betriebliche und persönliche Eigenschaften	Insgesamt			Frauen			Männer		
	Anzahl	Median	arithm. Mittel	Anzahl	Median	arithm. Mittel	Anzahl	Median	arithm. Mittel
	1 000	Euro		1 000	Euro		1 000	Euro	
Insgesamt.....	116	21,50	22,69	42	20,29	21,61	74	22,17	23,30
Unternehmen mit ... bis ... Beschäftigten									
1 - 9.....	—	—	—	—	—	—	—	—	—
10 - 49.....	—	—	—	—	—	—	—	—	—
50 - 99.....	—	—	—	—	—	—	—	—	—
100 - 249.....	—	—	—	—	—	—	—	—	—
250 - 499.....	—	—	—	—	—	—	—	—	—
500 - 999.....	—	—	—	—	—	—	—	—	—
1000 und mehr.....	116	21,50	22,69	42	20,29	21,61	74	22,17	23,30
Öffentlicher Arbeitgeber									
öffentlich.....	116	21,50	22,69	42	20,29	21,61	74	22,17	23,30
nicht öffentlich.....	—	—	—	—	—	—	—	—	—
Tarifbindung des Arbeitgebers									
tarifgebunden.....	116	21,50	22,69	42	20,29	21,61	74	22,17	23,30
nicht tarifgebunden.....	—	—	—	—	—	—	—	—	—
Räumliche Lage des Betriebs (Regionsgrundtyp) ¹									
Städtische Regionen.....	—	—	—	—	—	—	—	—	—
Regionen mit Verdichtungsansätzen.....	—	—	—	—	—	—	—	—	—
Ländliche Regionen.....	—	—	—	—	—	—	—	—	—
Alter von ... bis ... Jahre									
bis 24.....	(5)	15,17	15,25	(2)	15,22	15,73	/	15,12	14,77
25 - 29.....	13	16,65	17,19	(7)	17,25	17,67	(6)	16,20	16,65
30 - 34.....	12	19,32	19,78	(5)	19,56	19,94	(7)	19,23	19,67
35 - 39.....	(10)	20,86	21,63	(3)	20,90	21,05	(7)	20,86	21,91
40 - 44.....	(11)	22,60	23,41	(3)	21,74	22,67	(8)	22,91	23,71
45 - 49.....	15	22,98	23,68	(5)	21,93	22,93	(10)	23,46	24,04
50 - 54.....	18	23,84	24,82	(6)	22,85	23,64	12	24,47	25,47
55 - 59.....	19	23,85	25,13	(6)	22,76	24,21	13	24,57	25,55
60 - 64.....	12	24,14	25,85	(4)	23,46	24,56	(8)	25,09	26,50
65 und älter.....	/	26,35	29,49	/	23,06	24,34	/	30,32	31,97
Schulabschluss (Tätigkeitsschlüssel 2010)									
1 Ohne Schulabschluss.....	—	—	—	—	—	—	—	—	—
2 Haupt-/Volksschulabschluss.....	(5)	14,98	15,12	/	14,69	14,43	(4)	15,16	15,31
3 Mittlere Reife oder gleichwertiger Abschluss.....	45	18,34	18,58	18	17,99	18,19	27	18,54	18,84
4 Abitur/Fachabitur.....	66	25,05	26,06	23	23,64	24,63	43	25,64	26,83
Beruflicher Ausbildungsabschluss (Tätigkeitsschlüssel 2010)									
1 Ohne beruflichen Ausbildungsabschluss.....	(5)	14,98	15,11	/	14,67	14,41	(4)	15,11	15,30
2 Anerkannter Berufsabschluss.....	45	18,34	18,58	18	17,99	18,19	27	18,54	18,84
3 Meister-/Techniker-/Fachschulabschluss.....	—	—	—	—	—	—	—	—	—
4 Bachelor.....	16	19,77	19,97	(8)	19,61	19,64	(8)	20,04	20,30
5 Diplom/Magister/Master/Staatsexamen.....	49	26,63	28,07	15	25,80	27,31	35	27,02	28,39
6 Promotion/Habilitation.....	—	—	—	—	—	—	—	—	—
Leistungsgruppe									
1 Leitende Stellung.....	14	33,10	34,46	4	31,89	33,04	10	33,37	35,05
2 Herausgehobene Fachkräfte.....	57	23,30	23,50	20	22,39	22,57	37	23,82	24,00
3 Fachkräfte.....	39	17,97	18,19	17	17,90	18,06	23	18,05	18,29
4 Angelernte.....	(5)	15,02	15,18	/	14,78	14,59	(4)	15,19	15,33
5 Ungelernte.....	/	(14,02)	(13,98)	/	/	/	/	/	/
Ohne Leistungsgruppe.....	—	—	—	—	—	—	—	—	—
Unternehmenszugehörigkeit von ... bis ... Jahren									
bis unter 1.....	.	.	.	—	—	—	.	.	.
1 - 2.....	/	15,68	15,61	/	15,17	15,66	/	15,95	15,55
3 - 5.....	(5)	16,00	16,41	(3)	16,15	16,72	/	15,76	16,11
6 - 10.....	16	17,78	18,20	(8)	17,74	18,26	(8)	17,81	18,15
11 - 15.....	13	20,57	21,09	(4)	20,56	20,76	(9)	20,67	21,25
16 - 20.....	11	22,28	22,93	(3)	21,62	21,85	(8)	22,60	23,37
21 - 25.....	13	23,64	24,40	(4)	22,72	23,36	(9)	24,06	24,89
26 - 30.....	18	24,01	24,73	(6)	23,36	24,09	12	24,35	25,04
31 und mehr.....	39	22,99	24,57	14	21,52	23,38	25	23,56	25,23
Befristung des Arbeitsvertrags									
unbefristet.....	106	21,80	23,00	39	20,57	21,89	68	22,49	23,63
befristet.....	9	16,40	19,07	(3)	17,42	18,40	(6)	15,91	19,46

3.1.4.16 Bruttostundenverdienste nach betrieblichen und persönlichen Eigenschaften im April 2018

Hessen
O Öffentliche Verwaltung, Verteidigung; Sozialversicherung
Vollzeitbeschäftigte

Betriebliche und persönliche Eigenschaften	Insgesamt			Frauen			Männer		
	Anzahl	Median	arithm. Mittel	Anzahl	Median	arithm. Mittel	Anzahl	Median	arithm. Mittel
	1 000	Euro		1 000	Euro		1 000	Euro	
	Anforderungsniveau (KldB 2010)								
1 Helfer.....	(3)	15,74	15,82	/	14,71	14,58	/	16,20	16,31
2 Fachkraft.....	40	17,87	18,00	17	17,89	18,02	24	17,87	17,98
3 Spezialist.....	57	23,23	23,44	20	22,38	22,56	37	23,73	23,91
4 Experte.....	15	32,87	34,22	4	31,79	32,99	10	33,21	34,72
	Aufsicht und Führung (KldB 2010)								
93 Aufsichtskräfte.....	—	—	—	—	—	—	—	—	—
94 Führungskräfte.....	(1)	46,34	48,82	/	45,01	46,87	(1)	47,46	49,33
	Berufliche Tätigkeit - Berufsbereiche der KldB 2010								
1 Land-, Forst-, Tierwirtschaft, Gartenbau.....	—	—	—	—	—	—	—	—	—
2 Rohstoffgewinnung, Produktion, Fertigung....	—	—	—	—	—	—	—	—	—
3 Bau, Architektur, Vermess., Gebäudetechn....	(6)	20,38	22,46	/	20,64	21,36	(5)	20,16	22,66
4 Naturwissenschaft, Geografie, Informatik....	(1)	28,44	28,92	/	26,40	27,93	/	30,04	29,66
5 Verkehr, Logistik, Schutz und Sicherheit.....	31	21,47	21,94	8	19,31	20,38	24	22,14	22,45
6 Kaufm. Dienstl., Handel, Vertrieb, Tourismus...	—	—	—	—	—	—	—	—	—
7 Unternehmensorga, Buchhalt, Recht, Verwalt....	72	21,77	23,20	32	20,48	21,85	40	22,91	24,30
8 Gesundheit, Soziales, Lehre u. Erziehung....	—	—	—	—	—	—	—	—	—
9 Geisteswissenschaften, Kultur, Gestaltung....	—	—	—	—	—	—	—	—	—
0 Militär.....	(5)	16,13	18,15	/	14,39	16,14	(4)	16,73	18,31
	Berufliche Tätigkeit - Spezifische Berufsaggregate der KldB 2010								
Bauberufe.....	(4)	20,29	22,68	/	20,64	21,53	(4)	20,05	22,86
Gesundheits- und Pflegeberufe.....	—	—	—	—	—	—	—	—	—
Handwerksberufe.....	/	19,00	19,29	.	.	.	/	/	/
Ingenieurberufe.....	/	32,94	33,74	/	28,88	29,89	/	33,89	34,20
Künstlerberufe.....	—	—	—	—	—	—	—	—	—
Luftfahrtberufe.....	—	—	—	—	—	—	—	—	—
Metall- und Elektroberufe.....	—	—	—	—	—	—	—	—	—
MINT-Berufe.....	8	22,32	24,23	/	23,27	24,55	(6)	22,19	24,16
Schifffahrtberufe.....	—	—	—	—	—	—	—	—	—
Transport-, Logistik- und Verkehrsberufe.....	—	—	—	—	—	—	—	—	—
Umweltberufe.....	/	31,08	30,74	/	(31,08)	(30,97)	/	(31,08)	(30,61)
	Berufliche Tätigkeit - Berufshauptgruppen der ISCO-08								
1 Führungskräfte.....	4	33,38	36,15	(1)	31,77	33,81	3	34,13	36,84
2 Akademische Berufe.....	14	30,38	30,88	5	28,45	29,55	9	30,82	31,53
3 Techniker und Ähnliche.....	52	21,67	22,05	24	20,65	21,19	28	22,42	22,79
4 Bürokräfte und verwandte Berufe.....	14	18,18	18,54	(6)	17,95	18,17	(8)	18,41	18,80
5 Dienstleistungsberufe und Verkäufer.....	23	21,26	21,27	5	19,18	19,85	18	21,90	21,66
6 Fachkräfte in Land- u. Forstwirt., Fischerei...	—	—	—	—	—	—	—	—	—
7 Handwerks- und verwandte Berufe.....	—	—	—	—	—	—	—	—	—
8 Bediener v. Anlagen u. Maschinen, Montage	/	19,00	19,29	.	.	.	/	/	/
9 Hilfsarbeitskräfte.....	(3)	15,77	15,88	/	14,78	14,60	/	16,20	16,38
0 Angehörige der regulären Streitkräfte.....	(5)	16,13	18,15	/	14,39	16,14	(4)	16,73	18,31

1 Ohne Beschäftigungsverhältnisse des öffentlichen Dienstes der Wirtschaftszweige "Öffentliche Verwaltung, Verteidigung; Sozialversicherung" und "Erziehung und Unterricht" da eine regionale Zuordnung unterhalb der Länderebene nicht möglich war.

3.1.4.17 Bruttostundenverdienste nach betrieblichen und persönlichen Eigenschaften im April 2018

Hessen
P Erziehung und Unterricht
Vollzeitbeschäftigte

Betriebliche und persönliche Eigenschaften	Insgesamt			Frauen			Männer		
	Anzahl	Median	arithm. Mittel	Anzahl	Median	arithm. Mittel	Anzahl	Median	arithm. Mittel
	1 000	Euro		1 000	Euro		1 000	Euro	
Insgesamt.....	80	24,46	25,22	46	23,36	23,87	(35)	26,48	27,01
Unternehmen mit ... bis ... Beschäftigten									
1 - 9.....
10 - 49.....	/	(19,14)	(20,68)	/	(20,62)	(20,61)	/	/	/
50 - 99.....
100 - 249.....	.	.	.	—	—	—	.	.	.
250 - 499.....	/	(18,69)	(20,30)	/	/	/	/	(19,28)	(20,38)
500 - 999.....	/	(28,57)	(29,45)	/	/	/	/	/	/
1000 und mehr.....	62	25,68	26,27	35	24,52	24,94	28	27,34	27,93
Öffentlicher Arbeitgeber									
öffentlich.....	64	25,44	26,13	35	24,47	24,93	29	27,16	27,59
nicht öffentlich.....	/	(18,50)	(21,50)	/	(18,43)	(20,25)	/	/	/
Tarifbindung des Arbeitgebers									
tarifgebunden.....	70	25,18	25,95	(40)	24,13	24,64	(31)	27,16	27,65
nicht tarifgebunden.....	/	/	/	/	(17,60)	(18,80)	/	/	/
Räumliche Lage des Betriebs (Regionsgrundtyp) ¹									
Städtische Regionen.....	/	(18,50)	(21,40)	/	(18,26)	(20,22)	/	/	/
Regionen mit Verdichtungsansätzen.....	—	—	—
Ländliche Regionen.....	/	/	/	/	/	/	.	.	.
Alter von ... bis ... Jahre									
bis 24.....	/	(15,33)	(14,24)	/	(15,81)	(14,44)	/	/	/
25 - 29.....	/	19,07	19,52	/	18,70	19,13	/	21,19	20,86
30 - 34.....	(11)	22,46	22,00	/	21,65	21,77	/	(23,50)	(22,38)
35 - 39.....	(9)	24,40	23,46	/	23,19	22,70	/	24,90	24,33
40 - 44.....	(9)	25,25	24,44	/	24,16	23,80	/	26,70	25,04
45 - 49.....	(10)	27,62	28,09	/	26,14	26,94	(5)	29,13	29,34
50 - 54.....	(10)	27,07	27,15	(6)	24,89	25,87	(4)	29,16	28,80
55 - 59.....	(11)	28,44	27,82	(6)	27,17	26,62	/	30,06	29,34
60 - 64.....	(9)	29,89	29,06	(5)	27,61	27,33	/	30,72	31,04
65 und älter.....	/	(30,22)	(30,29)	/	(29,89)	(27,48)	/	(30,86)	(31,38)
Schulabschluss (Tätigkeitsschlüssel 2010)									
1 Ohne Schulabschluss.....	.	.	.	—	—	—	.	.	.
2 Haupt-/Volksschulabschluss.....	/	(17,29)	(17,37)	/	(16,65)	(16,75)	/	(17,90)	(18,13)
3 Mittlere Reife oder gleichwertiger Abschluss.....	(18)	18,45	19,24	(12)	18,87	19,73	/	17,76	18,25
4 Abitur/Fachabitur.....	60	26,81	27,40	33	25,42	25,66	(27)	28,31	29,47
Beruflicher Ausbildungsabschluss (Tätigkeitsschlüssel 2010)									
1 Ohne beruflichen Ausbildungsabschluss.....	/	/	/	/	/	/	/	/	/
2 Anerkannter Berufsabschluss.....	(23)	18,43	19,63	(15)	18,47	19,41	/	(17,88)	(20,06)
3 Meister-/Techniker-/Fachschulabschluss.....	/	(20,68)	(21,34)	.	.	.	/	/	/
4 Bachelor.....	/	22,39	21,40	/	22,10	21,30	/	23,23	21,73
5 Diplom/Magister/Master/Staatsexamen.....	46	28,00	29,11	23	27,19	27,94	23	29,06	30,26
6 Promotion/Habilitation.....
Leistungsgruppe									
1 Leitende Stellung.....	37	29,32	30,48	17	28,67	29,26	20	29,99	31,52
2 Herausgehobene Fachkräfte.....	(20)	23,86	24,12	(13)	23,74	23,61	/	23,94	25,07
3 Fachkräfte.....	/	18,06	18,32	/	18,31	18,63	/	17,69	17,64
4 Angelernte.....	/	(13,99)	(13,54)	/	(13,07)	(13,21)	/	/	/
5 Ungelernte.....	/	(13,89)	(13,22)	/	(12,83)	(12,80)	/	(14,74)	(15,24)
Ohne Leistungsgruppe.....	—	—	—	—	—	—	—	—	—
Unternehmenszugehörigkeit von ... bis ... Jahren									
bis unter 1.....	/	/	/	/	/	/	/	/	/
1 - 2.....	/	/	/	/	/	/	/	/	/
3 - 5.....	/	18,31	19,92	/	(17,29)	(19,09)	/	(19,00)	(21,56)
6 - 10.....	/	21,17	21,28	/	20,68	20,60	/	23,24	22,47
11 - 15.....	(10)	24,38	23,70	/	23,19	22,67	/	25,03	25,03
16 - 20.....	(8)	26,59	25,40	/	24,60	24,91	/	27,19	25,98
21 - 25.....	(8)	28,00	28,59	/	27,10	28,15	(4)	29,05	28,99
26 - 30.....	(9)	29,61	29,82	/	28,39	28,43	/	31,04	31,23
31 und mehr.....	22	29,17	28,53	(12)	27,18	26,81	(10)	30,72	30,70
Befristung des Arbeitsvertrags									
unbefristet.....	69	24,91	25,81	39	23,89	24,46	(30)	27,29	27,59
befristet.....	(11)	20,94	21,58	/	18,74	20,08	(5)	23,50	23,48

3.1.4.17 Bruttostundenverdienste nach betrieblichen und persönlichen Eigenschaften im April 2018

Hessen
P Erziehung und Unterricht
Vollzeitbeschäftigte

Betriebliche und persönliche Eigenschaften	Insgesamt			Frauen			Männer		
	Anzahl	Median	arithm. Mittel	Anzahl	Median	arithm. Mittel	Anzahl	Median	arithm. Mittel
	1 000	Euro		1 000	Euro		1 000	Euro	
Anforderungsniveau (KldB 2010)									
1 Helfer.....	/	14,63	14,46	/	13,89	13,86	/	15,58	15,59
2 Fachkraft.....	/	18,43	18,91	/	18,74	19,58	/	17,64	17,29
3 Spezialist.....	/	23,04	23,38	/	23,69	23,89	/	22,51	22,88
4 Experte.....	48	27,85	28,85	24	26,53	27,05	23	29,33	30,76
Aufsicht und Führung (KldB 2010)									
93 Aufsichtskräfte.....	/	/	/	.	.	.	/	/	/
94 Führungskräfte.....	/	36,73	35,85	/	(35,92)	(32,43)	/	37,02	38,88
Berufliche Tätigkeit - Berufsbereiche der KldB 2010									
1 Land-, Forst-, Tierwirtschaft, Gartenbau.....	.	.	.	—	—	—	.	.	.
2 Rohstoffgewinnung, Produktion, Fertigung...	/	/	/	.	.	.	/	/	/
3 Bau,Architektur,Vermess.,Gebäudetechn.....	/	17,38	17,06	—	—	—	/	17,38	17,06
4 Naturwissenschaft, Geografie, Informatik.....	.	.	.	—	—	—	.	.	.
5 Verkehr, Logistik, Schutz und Sicherheit.....	/	15,77	16,14	/	/	/	/	/	/
6 Kaufm.Dienstl.,Handel,Vertrieb,Tourismus...	.	.	.	—	—	—	.	.	.
7 Unternehmensorga,Buchhalt,Recht,Verwalt.	(9)	19,28	21,69	/	18,46	19,73	/	(20,90)	(23,78)
8 Gesundheit, Soziales, Lehre u. Erziehung....	67	25,29	26,12	(40)	24,02	24,49	26	27,70	28,61
9 Geisteswissenschaften, Kultur,Gestaltung....
0 Militär.....	—	—	—	—	—	—	—	—	—
Berufliche Tätigkeit - Spezifische Berufsaggregate der KldB 2010									
Bauberufe.....	—	—	—	—	—	—	—	—	—
Gesundheits- und Pflegeberufe.....	/	/	/
Handwerksberufe.....	—	—	—	—	—	—	—	—	—
Ingenieurberufe.....	.	.	.	—	—	—	.	.	.
Künstlerberufe.....	—	—	—	—	—	—	—	—	—
Luftfahrtberufe.....
Metall- und Elektroberufe.....	.	.	.	—	—	—	.	.	.
MINT-Berufe.....	/	/	/	—	—	—	/	/	/
Schiffahrtberufe.....	—	—	—	—	—	—	—	—	—
Transport-, Logistik- und Verkehrsberufe.....	—	—	—
Umweltberufe.....	—	—	—	—	—	—	—	—	—
Berufliche Tätigkeit - Berufshauptgruppen der ISCO-08									
1 Führungskräfte.....	/	36,73	36,70	/	(33,35)	(31,96)	/	38,02	41,07
2 Akademische Berufe.....	51	27,04	27,65	(27)	25,92	26,33	(24)	28,12	29,17
3 Techniker und Ähnliche.....	/	19,60	20,44	/	19,14	20,00	/	20,62	21,62
4 Bürokräfte und verwandte Berufe.....	(5)	17,91	18,03	/	17,73	17,76	(2)	18,14	18,44
5 Dienstleistungsberufe und Verkäufer.....	/	(13,89)	(13,94)	/	12,83	12,69	/	(15,73)	(14,48)
6 Fachkräfte in Land- u. Forstwirt., Fischerei...	—	—	—	—	—	—	—	—	—
7 Handwerks- und verwandte Berufe.....	—	—	—	—	—	—	—	—	—
8 Bediener v. Anlagen u. Maschinen, Montage	—	—	—	—	—	—	—	—	—
9 Hilfsarbeitskräfte.....	/	15,36	15,39	/	15,39	15,14	/	15,36	15,49
0 Angehörige der regulären Streitkräfte.....	—	—	—	—	—	—	—	—	—

1 Ohne Beschäftigungsverhältnisse des öffentlichen Dienstes der Wirtschaftszweige "Öffentliche Verwaltung, Verteidigung; Sozialversicherung" und "Erziehung und Unterricht" da eine regionale Zuordnung unterhalb der Länderebene nicht möglich war.

3.1.4.18 Bruttostundenverdienste nach betrieblichen und persönlichen Eigenschaften im April 2018

Hessen
Q Gesundheits- und Sozialwesen
Vollzeitbeschäftigte

Betriebliche und persönliche Eigenschaften	Insgesamt			Frauen			Männer		
	Anzahl	Median	arithm. Mittel	Anzahl	Median	arithm. Mittel	Anzahl	Median	arithm. Mittel
	1 000	Euro		1 000	Euro		1 000	Euro	
Insgesamt.....	150	18,46	21,17	(100)	17,86	19,20	(50)	(20,26)	(25,10)
Unternehmen mit ... bis ... Beschäftigten									
1 - 9.....	/	(13,13)	(14,48)	/	(13,13)	(13,90)	/	/	/
10 - 49.....	/	(16,74)	(18,16)	/	16,46	16,79	/	/	/
50 - 99.....	/	(14,09)	(16,75)	/	/	/	/	/	/
100 - 249.....	/	(17,73)	(19,44)	/	(17,53)	(18,68)	/	/	/
250 - 499.....	/	(18,55)	(21,41)	/	(18,04)	(18,88)	/	/	/
500 - 999.....	/	/	/	/	(20,95)	(23,46)	/	/	/
1000 und mehr.....	/	20,83	24,46	/	20,55	22,59	/	(22,43)	(27,77)
Öffentlicher Arbeitgeber									
öffentlich.....	/	(20,55)	(22,88)	/	(19,10)	(20,05)	/	(26,12)	(29,50)
nicht öffentlich.....	(120)	18,10	20,74	(79)	17,44	18,98	(41)	(19,14)	(24,15)
Tarifbindung des Arbeitgebers									
tarifgebunden.....	(67)	21,15	24,06	(44)	20,59	22,14	(22)	22,75	27,90
nicht tarifgebunden.....	(83)	(16,32)	(18,84)	(55)	15,54	16,85	/	/	/
Räumliche Lage des Betriebs (Regionsgrundtyp) ¹									
Städtische Regionen.....	(83)	19,30	22,33	(56)	18,53	20,00	/	(21,09)	(27,07)
Regionen mit Verdichtungsansätzen.....	/	(16,87)	(19,20)	/	(16,76)	(18,57)	/	(17,75)	(20,38)
Ländliche Regionen.....	/	(18,16)	(20,10)	/	17,53	17,92	/	(20,50)	(24,58)
Alter von ... bis ... Jahre									
bis 24.....	/	14,29	14,76	/	13,89	14,50	/	(16,48)	(15,83)
25 - 29.....	/	17,26	17,69	/	17,26	17,39	/	(17,34)	(19,06)
30 - 34.....	(22)	18,53	20,41	/	18,54	19,76	/	(18,49)	(21,47)
35 - 39.....	(18)	(19,63)	(22,42)	/	(19,23)	(19,33)	/	/	/
40 - 44.....	/	(19,85)	(22,77)	/	(19,79)	(21,37)	/	(20,01)	(25,17)
45 - 49.....	/	(18,12)	(21,75)	/	(17,45)	(19,44)	/	/	/
50 - 54.....	(17)	(20,49)	(22,35)	/	20,02	19,55	/	/	/
55 - 59.....	(18)	(20,19)	(23,97)	/	/	/	/	/	/
60 - 64.....	/	(20,79)	(22,77)	/	(20,31)	(21,48)	/	/	/
65 und älter.....	/	/	/	/	/	/	/	/	/
Schulabschluss (Tätigkeitsschlüssel 2010)									
1 Ohne Schulabschluss.....	/	(14,82)	(13,82)	/	/	/	/	/	/
2 Haupt-/Volksschulabschluss.....	/	(14,83)	(16,62)	/	(13,74)	(15,21)	/	(16,83)	(18,81)
3 Mittlere Reife oder gleichwertiger Abschluss.....	(66)	17,86	18,05	(49)	17,53	17,79	/	18,23	18,81
4 Abitur/Fachabitur.....	(59)	21,39	26,61	(36)	19,98	22,90	(23)	(26,25)	(32,29)
Beruflicher Ausbildungsabschluss (Tätigkeitsschlüssel 2010)									
1 Ohne beruflichen Ausbildungsabschluss.....	/	(14,19)	(14,88)	/	(13,92)	(14,17)	/	(15,51)	(16,51)
2 Anerkannter Berufsabschluss.....	(108)	17,97	18,45	(76)	17,41	17,74	(32)	18,61	20,13
3 Meister-/Techniker-/Fachschulabschluss.....	/	(18,53)	(19,80)	/	(18,46)	(18,77)	/	(20,00)	(20,44)
4 Bachelor.....	/	(18,39)	(19,13)	/	(18,90)	(18,87)	/	/	/
5 Diplom/Magister/Master/Staatsexamen.....	/	(30,12)	(34,24)	/	(26,18)	(29,48)	/	(34,93)	(39,76)
6 Promotion/Habilitation.....	/	/	/	/	/	/	/	/	/
Leistungsgruppe									
1 Leitende Stellung.....	/	(36,96)	(44,04)	/	(32,49)	(36,59)	/	(42,84)	(50,12)
2 Herausgehobene Fachkräfte.....	(27)	22,66	23,93	/	21,76	23,03	(9)	24,76	25,74
3 Fachkräfte.....	(88)	17,54	17,69	(62)	17,26	17,24	/	18,36	18,76
4 Angelernte.....	/	13,66	13,70	/	13,03	13,53	/	13,81	13,99
5 Ungelernte.....	/	(12,26)	(12,16)	/	(11,83)	(12,08)	/	(12,36)	(12,71)
Ohne Leistungsgruppe.....	—	—	—	—	—	—	—	—	—
Unternehmenszugehörigkeit von ... bis ... Jahren									
bis unter 1.....	/	(17,26)	(18,83)	/	(17,11)	(17,36)	/	/	/
1 - 2.....	/	(16,98)	(19,83)	/	(16,74)	(18,63)	/	(17,67)	(22,81)
3 - 5.....	(33)	(17,27)	(19,77)	(23)	16,72	18,17	/	/	/
6 - 10.....	(25)	(18,91)	(21,86)	/	(18,52)	(19,88)	/	(19,85)	(25,55)
11 - 15.....	/	/	/	/	(19,92)	(20,71)	/	/	/
16 - 20.....	/	(19,86)	(22,08)	/	(18,62)	(19,31)	/	/	/
21 - 25.....	/	(21,32)	(25,71)	/	(20,49)	(21,05)	/	/	/
26 - 30.....	/	(21,88)	(22,94)	/	(21,88)	(21,71)	/	/	/
31 und mehr.....	/	(22,69)	(23,84)	/	(22,67)	(23,36)	/	(23,09)	(24,42)
Befristung des Arbeitsvertrags									
unbefristet.....	(119)	18,62	21,42	(77)	18,17	19,29	(42)	(20,64)	(25,38)
befristet.....	(31)	17,38	20,18	/	17,07	18,91	/	(18,61)	(23,66)

3.1.4.18 Bruttostundenverdienste nach betrieblichen und persönlichen Eigenschaften im April 2018

Hessen
Q Gesundheits- und Sozialwesen
Vollzeitbeschäftigte

Betriebliche und persönliche Eigenschaften	Insgesamt			Frauen			Männer		
	Anzahl	Median	arithm. Mittel	Anzahl	Median	arithm. Mittel	Anzahl	Median	arithm. Mittel
	1 000	Euro		1 000	Euro		1 000	Euro	
	Anforderungsniveau (KldB 2010)								
1 Helfer.....	/	13,74	14,77	/	13,64	14,85	/	14,24	14,55
2 Fachkraft.....	(87)	17,77	17,93	(63)	17,29	17,41	/	18,60	19,26
3 Spezialist.....	/	19,63	20,42	/	(19,56)	(20,29)	/	(19,63)	(20,60)
4 Experte.....	(27)	(31,33)	(36,54)	/	(27,15)	(31,18)	/	(35,52)	(41,98)
	Aufsicht und Führung (KldB 2010)								
93 Aufsichtskräfte.....	/	/	/	/	/	/	/	/	/
94 Führungskräfte.....	/	/	/	/	/	/	/	/	/
	Berufliche Tätigkeit - Berufsbereiche der KldB 2010								
1 Land-, Forst-, Tierwirtschaft, Gartenbau.....	/	/	/	.	.	.	/	/	/
2 Rohstoffgewinnung, Produktion, Fertigung...	/	(16,85)	(17,74)	/	(15,05)	(14,31)	/	(18,12)	(19,74)
3 Bau,Architektur,Vermess.,Gebäudetechn....	/	/	/	—	—	—	/	/	/
4 Naturwissenschaft, Geografie, Informatik.....	/	/	/	/	/	/	/	/	/
5 Verkehr, Logistik, Schutz und Sicherheit.....	/	(13,57)	(14,77)	/	/	/	/	/	/
6 Kaufm.Dienstl.,Handel,Vertrieb,Tourismus...	/	/	/	/	/	/	.	.	.
7 Unternehmensorga,Buchhalt,Recht,Verwalt.	/	/	/	/	(18,52)	(21,15)	/	/	/
8 Gesundheit, Soziales, Lehre u. Erziehung....	(121)	18,61	21,20	(85)	18,06	19,31	(36)	(20,95)	(25,62)
9 Geisteswissenschaften, Kultur,Gestaltung....	/	/	/	/	/	/	—	—	—
0 Militär.....	—	—	—	—	—	—	—	—	—
	Berufliche Tätigkeit - Spezifische Berufsaggregate der KldB 2010								
Bauberufe.....	/	/	/	.	.	.	/	/	/
Gesundheits- und Pflegeberufe.....	(105)	18,35	21,22	(72)	17,57	19,24	/	(20,79)	(25,61)
Handwerksberufe.....	/	(21,17)	(19,76)	/	/	/	/	/	/
Ingenieurberufe.....	/	/	/	.	.	.	/	/	/
Künstlerberufe.....	—	—	—
Luftfahrtberufe.....	—	—	—	—	—	—	—	—	—
Metall- und Elektroberufe.....	/	(19,51)	(21,22)	.	.	.	/	/	/
MINT-Berufe.....	/	(21,17)	(25,06)	/	(18,17)	(19,54)	/	/	/
Schifffahrtberufe.....	—	—	—	—	—	—	—	—	—
Transport-, Logistik- und Verkehrsberufe.....	/	(12,55)	(13,30)	.	.	.	/	/	/
Umweltberufe.....	—	—	—	—	—	—	—	—	—
	Berufliche Tätigkeit - Berufshauptgruppen der ISCO-08								
1 Führungskräfte.....	/	/	/	/	/	/	/	/	/
2 Akademische Berufe.....	(29)	(25,92)	(30,39)	/	(23,46)	(27,30)	/	(30,03)	(34,18)
3 Techniker und Ähnliche.....	(79)	18,35	18,76	(58)	17,70	17,99	/	20,79	20,89
4 Bürokräfte und verwandte Berufe.....	/	17,62	18,54	/	(17,75)	(18,10)	/	(17,34)	(19,80)
5 Dienstleistungsberufe und Verkäufer.....	/	14,38	15,33	/	(13,74)	(15,08)	/	14,83	15,77
6 Fachkräfte in Land- u. Forstwirt., Fischerei...	/	/	/	.	.	.	/	/	/
7 Handwerks- und verwandte Berufe.....	/	18,53	19,58	.	.	.	/	/	/
8 Bediener v. Anlagen u. Maschinen, Montage	/	(12,55)	(12,79)	/	/	/	/	/	/
9 Hilfsarbeitskräfte.....	/	(12,47)	(12,67)	/	(13,10)	(12,74)	/	(12,08)	(12,39)
0 Angehörige der regulären Streitkräfte.....	—	—	—	—	—	—	—	—	—

1 Ohne Beschäftigungsverhältnisse des öffentlichen Dienstes der Wirtschaftszweige "Öffentliche Verwaltung, Verteidigung; Sozialversicherung" und "Erziehung und Unterricht" da eine regionale Zuordnung unterhalb der Länderebene nicht möglich war.

3.1.4.19 Bruttostundenverdienste nach betrieblichen und persönlichen Eigenschaften im April 2018

Hessen
R Kunst, Unterhaltung und Erholung
Vollzeitbeschäftigte

Betriebliche und persönliche Eigenschaften	Insgesamt			Frauen			Männer		
	Anzahl	Median	arithm. Mittel	Anzahl	Median	arithm. Mittel	Anzahl	Median	arithm. Mittel
	1 000	Euro		1 000	Euro		1 000	Euro	
Insgesamt.....	13	17,73	20,01	(5)	17,17	18,75	(8)	18,54	20,80
Unternehmen mit ... bis ... Beschäftigten									
1 - 9.....	/	(11,51)	(13,06)	/	/	/	/	(11,85)	(13,31)
10 - 49.....	/	(15,00)	(17,88)	/	(13,92)	(15,19)	/	(16,11)	(19,23)
50 - 99.....	/	(19,02)	(21,27)	/	(18,96)	(21,31)	/	/	/
100 - 249.....	/	19,90	21,64	/	21,27	21,57	/	(19,22)	(21,68)
250 - 499.....	/	(20,41)	(24,89)	/	/	/	/	(20,41)	(25,38)
500 - 999.....	(2)	(21,09)	(22,95)	/	/	/	/	(21,16)	(24,37)
1000 und mehr.....	/	(15,80)	(17,71)	/	15,52	16,76	/	/	/
Öffentlicher Arbeitgeber									
öffentlich.....	(4)	20,93	22,55	/	20,22	21,85	/	21,04	23,07
nicht öffentlich.....	(9)	15,43	18,83	(3)	(14,38)	(17,07)	(6)	(16,05)	(19,85)
Tarifbindung des Arbeitgebers									
tarifgebunden.....	(4)	21,04	23,35	/	21,14	22,95	/	21,04	23,60
nicht tarifgebunden.....	(9)	14,96	18,42	/	(14,15)	(16,80)	(5)	(15,72)	(19,44)
Räumliche Lage des Betriebs (Regionsgrundtyp) ¹									
Städtische Regionen.....	(10)	18,43	20,60	/	18,29	20,07	(6)	18,54	20,94
Regionen mit Verdichtungsansätzen.....	/	(17,40)	(17,82)	/	/	/	/	(18,45)	(19,17)
Ländliche Regionen.....	/	/	/	/	/	/	/	/	/
Alter von ... bis ... Jahre									
bis 24.....	/	/	/	/	(12,03)	(12,09)	/	/	/
25 - 29.....	/	(14,18)	(15,78)	/	(14,10)	(14,74)	/	/	/
30 - 34.....	/	(17,16)	(18,20)	/	/	/	/	(16,43)	(17,27)
35 - 39.....	/	(19,57)	(21,05)	/	(17,61)	(18,83)	/	(19,62)	(22,54)
40 - 44.....	/	(17,31)	(19,03)	/	(17,47)	(18,05)	/	(17,31)	(19,51)
45 - 49.....	/	(20,14)	(21,58)	/	/	/	/	(20,55)	(22,22)
50 - 54.....	/	(20,94)	(21,59)	/	(22,06)	(21,60)	/	(20,45)	(21,57)
55 - 59.....	/	(19,56)	(22,98)	/	(16,37)	(19,13)	/	(21,65)	(25,53)
60 - 64.....	/	(21,15)	(24,29)	/	/	/	/	(22,79)	(24,42)
65 und älter.....	/	/	/	/	/	/	/	/	/
Schulabschluss (Tätigkeitsschlüssel 2010)									
1 Ohne Schulabschluss.....	/	/	/	/	/	/	/	/	/
2 Haupt-/Volksschulabschluss.....	(2)	13,35	15,29	/	(10,99)	(12,50)	/	15,90	16,68
3 Mittlere Reife oder gleichwertiger Abschluss.....	(3)	17,10	18,58	/	(16,11)	(17,36)	(2)	(17,37)	(19,29)
4 Abitur/Fachabitur.....	(7)	20,09	22,52	/	19,56	21,10	(4)	20,48	23,54
Beruflicher Ausbildungsabschluss (Tätigkeitsschlüssel 2010)									
1 Ohne beruflichen Ausbildungsabschluss.....	/	(12,15)	(15,69)	/	/	/	/	/	/
2 Anerkannter Berufsabschluss.....	(7)	16,70	17,86	(3)	15,48	16,53	(4)	17,32	18,69
3 Meister-/Techniker-/Fachschulabschluss.....	/	(21,65)	(21,99)	/	/	/	/	/	/
4 Bachelor.....	/	(21,58)	(22,12)	/	(19,68)	(19,96)	/	(21,80)	(23,56)
5 Diplom/Magister/Master/Staatsexamen.....	/	25,18	26,43	/	24,71	25,15	/	(25,60)	(27,51)
6 Promotion/Habilitation.....	/	(39,35)	(38,38)	.	.	.	/	/	/
Leistungsgruppe									
1 Leitende Stellung.....	/	(33,54)	(39,96)	/	(33,23)	(34,86)	/	(35,29)	(41,95)
2 Herausgehobene Fachkräfte.....	(3)	25,19	26,37	/	24,71	25,88	/	25,32	26,67
3 Fachkräfte.....	(6)	17,73	18,12	/	17,29	17,89	(4)	18,43	18,26
4 Angelernte.....	/	11,48	12,30	/	10,57	11,66	/	12,01	12,74
5 Ungelernte.....	/	9,43	10,06	/	(9,28)	(9,71)	/	9,97	10,35
Ohne Leistungsgruppe.....	—	—	—	—	—	—	—	—	—
Unternehmenszugehörigkeit von ... bis ... Jahren									
bis unter 1.....	/	/	/	/	/	/	/	/	/
1 - 2.....	(3)	(14,23)	(18,43)	/	(13,93)	(17,09)	/	(14,37)	(19,29)
3 - 5.....	(2)	(15,11)	(17,48)	/	(14,15)	(15,52)	/	(16,20)	(18,72)
6 - 10.....	(2)	18,98	20,01	/	(17,56)	(18,70)	/	(19,73)	(20,73)
11 - 15.....	/	(19,62)	(20,87)	/	/	/	/	(19,62)	(20,73)
16 - 20.....	/	(21,27)	(24,24)	/	(22,06)	(24,56)	/	(20,97)	(24,00)
21 - 25.....	/	(20,55)	(22,72)	/	/	/	/	(20,55)	(21,61)
26 - 30.....	/	24,71	26,07	/	(24,61)	(23,21)	/	(25,20)	(27,58)
31 und mehr.....	/	(24,38)	(27,01)	/	/	/	/	/	/
Befristung des Arbeitsvertrags									
unbefristet.....	10	18,46	20,20	(4)	17,47	19,33	(6)	19,02	20,73
befristet.....	(4)	(16,57)	(19,48)	/	(15,87)	(17,29)	/	(17,00)	(20,98)

3.1.4.19 Bruttostundenverdienste nach betrieblichen und persönlichen Eigenschaften im April 2018

Hessen
R Kunst, Unterhaltung und Erholung
Vollzeitbeschäftigte

Betriebliche und persönliche Eigenschaften	Insgesamt			Frauen			Männer		
	Anzahl	Median	arithm. Mittel	Anzahl	Median	arithm. Mittel	Anzahl	Median	arithm. Mittel
	1 000	Euro		1 000	Euro		1 000	Euro	
Anforderungsniveau (KldB 2010)									
1 Helfer.....	/	10,14	11,19	/	9,85	10,89	/	10,90	11,52
2 Fachkraft.....	(5)	17,67	18,38	/	17,29	18,06	(3)	18,00	18,59
3 Spezialist.....	(4)	(18,58)	(22,17)	/	(18,84)	(21,37)	/	(18,54)	(22,40)
4 Experte.....	/	25,91	27,64	/	(24,71)	(25,55)	/	(27,45)	(29,42)
Aufsicht und Führung (KldB 2010)									
93 Aufsichtskräfte.....	/	(23,01)	(24,30)	/	/	/	/	/	/
94 Führungskräfte.....	/	(26,58)	(29,75)	/	/	/	/	(33,08)	(32,63)
Berufliche Tätigkeit - Berufsbereiche der KldB 2010									
1 Land-, Forst-, Tierwirtschaft, Gartenbau.....	/	(14,67)	(14,50)	.	.	.	/	/	/
2 Rohstoffgewinnung, Produktion, Fertigung...	/	19,92	19,61	/	(16,94)	(18,73)	/	(20,18)	(19,92)
3 Bau,Architektur,Vermess.,Gebäudetechn.....	/	(20,10)	(19,93)	.	.	.	/	/	/
4 Naturwissenschaft, Geografie, Informatik.....	/	/	/	.	.	.	/	/	/
5 Verkehr, Logistik, Schutz und Sicherheit.....	/	10,36	11,83	/	9,75	10,71	/	(11,42)	(12,85)
6 Kaufm.Dienstl.,Handel,Vertrieb,Tourismus...	/	(13,52)	(15,63)	/	(12,80)	(14,59)	/	(13,83)	(16,61)
7 Unternehmensorga,Buchhalt,Recht,Verwalt.....	/	21,66	24,40	/	19,95	22,67	/	24,83	26,55
8 Gesundheit, Soziales, Lehre u. Erziehung....	/	(15,69)	(20,94)	/	/	/	/	/	/
9 Geisteswissenschaften, Kultur,Gestaltung....	(3)	(21,42)	(23,79)	/	(24,17)	(23,58)	/	(20,94)	(23,88)
0 Militär.....	—	—	—	—	—	—	—	—	—
Berufliche Tätigkeit - Spezifische Berufsaggregate der KldB 2010									
Bauberufe.....	/	/	/	.	.	.	/	/	/
Gesundheits- und Pflegeberufe.....	/	/	/	.	.	.	/	/	/
Handwerksberufe.....	/	19,73	18,78	/	/	/	/	/	/
Ingenieurberufe.....	/	/	/	.	.	.	/	/	/
Künstlerberufe.....	(2)	21,09	22,47	/	(24,71)	(23,59)	/	(20,94)	(22,01)
Luftfahrtberufe.....	—	—	—	—	—	—	—	—	—
Metall- und Elektroberufe.....	/	(20,86)	(20,06)	—	—	—	/	(20,86)	(20,06)
MINT-Berufe.....	/	19,92	19,98	/	/	/	/	/	/
Schifffahrtberufe.....	—	—	—	—	—	—	—	—	—
Transport-, Logistik- und Verkehrsberufe.....	/	(15,16)	(14,02)	.	.	.	/	/	/
Umweltberufe.....	—	—	—	—	—	—	—	—	—
Berufliche Tätigkeit - Berufshauptgruppen der ISCO-08									
1 Führungskräfte.....	/	(34,52)	(35,79)	/	/	/	/	(34,52)	(36,41)
2 Akademische Berufe.....	/	25,01	25,55	/	(24,71)	(24,44)	/	(26,58)	(26,52)
3 Techniker und Ähnliche.....	(4)	(18,99)	(22,15)	/	(17,81)	(20,44)	(3)	(19,62)	(22,88)
4 Bürokräfte und verwandte Berufe.....	/	18,32	19,02	/	17,93	18,43	/	(19,22)	(19,72)
5 Dienstleistungsberufe und Verkäufer.....	/	14,15	14,96	/	(12,89)	(14,62)	/	(15,20)	(15,13)
6 Fachkräfte in Land- u. Forstwirt., Fischerei...	/	(15,33)	(15,82)	—	—	—	/	(15,33)	(15,82)
7 Handwerks- und verwandte Berufe.....	/	19,92	18,78	.	.	.	/	/	/
8 Bediener v. Anlagen u. Maschinen, Montage	.	.	.	—	—	—	.	.	.
9 Hilfsarbeitskräfte.....	/	10,00	11,21	/	(9,75)	(10,91)	/	(10,90)	(11,53)
0 Angehörige der regulären Streitkräfte.....	—	—	—	—	—	—	—	—	—

1 Ohne Beschäftigungsverhältnisse des öffentlichen Dienstes der Wirtschaftszweige "Öffentliche Verwaltung, Verteidigung; Sozialversicherung" und "Erziehung und Unterricht" da eine regionale Zuordnung unterhalb der Länderebene nicht möglich war.

3.1.4.20 Bruttostundenverdienste nach betrieblichen und persönlichen Eigenschaften im April 2018

Hessen
S Erbringung von sonstigen Dienstleistungen
Vollzeitbeschäftigte

Betriebliche und persönliche Eigenschaften	Insgesamt			Frauen			Männer		
	Anzahl	Median	arithm. Mittel	Anzahl	Median	arithm. Mittel	Anzahl	Median	arithm. Mittel
	1 000	Euro		1 000	Euro		1 000	Euro	
Insgesamt.....	(34)	21,67	24,00	(17)	20,48	21,95	/	23,08	26,08
Unternehmen mit ... bis ... Beschäftigten									
1 - 9.....	/	(13,29)	(15,55)	/	/	/	/	(14,96)	(15,47)
10 - 49.....	/	(22,08)	(24,46)	/	/	/	/	(24,54)	(28,62)
50 - 99.....	/	/	/	/	/	/	/	/	/
100 - 249.....	/	(20,76)	(21,41)	/	(20,55)	(20,27)	/	/	/
250 - 499.....	/	(24,02)	(25,13)	/	(22,67)	(23,17)	/	(25,30)	(26,57)
500 - 999.....	/	(25,26)	(26,61)	/	(23,07)	(24,55)	/	(26,44)	(27,95)
1000 und mehr.....	/	28,45	30,49	/	(26,74)	(27,87)	/	32,40	33,90
Öffentlicher Arbeitgeber									
öffentlich.....	/	(24,02)	(27,23)	/	(26,41)	(28,44)	/	/	/
nicht öffentlich.....	(29)	21,31	23,49	(15)	19,75	20,90	/	(23,13)	(26,10)
Tarifbindung des Arbeitgebers									
tarifgebunden.....	/	22,40	25,32	/	20,73	22,69	/	(24,18)	(27,63)
nicht tarifgebunden.....	/	(21,16)	(23,15)	/	(19,74)	(21,53)	/	(22,75)	(24,96)
Räumliche Lage des Betriebs (Regionsgrundtyp) ¹									
Städtische Regionen.....	(25)	23,10	25,45	(12)	22,13	23,46	/	(24,12)	(27,43)
Regionen mit Verdichtungsansätzen.....	/	20,83	23,07	/	(20,37)	(21,11)	/	(24,63)	(25,18)
Ländliche Regionen.....	/	(15,60)	(18,15)	/	/	/	/	(17,52)	(20,44)
Alter von ... bis ... Jahre									
bis 24.....	/	(12,57)	(13,27)	/	/	/	/	(13,27)	(15,14)
25 - 29.....	/	(16,38)	(15,93)	/	(13,22)	(15,49)	/	(17,54)	(16,94)
30 - 34.....	/	(18,99)	(19,60)	/	(18,22)	(17,68)	/	(19,54)	(21,55)
35 - 39.....	/	(20,71)	(21,24)	/	(22,77)	(21,77)	/	(19,19)	(20,73)
40 - 44.....	/	(24,14)	(27,58)	/	/	/	/	(30,25)	(30,02)
45 - 49.....	/	(24,02)	(26,08)	/	(20,48)	(23,43)	/	(26,28)	(28,00)
50 - 54.....	/	(23,37)	(26,13)	/	(21,36)	(24,36)	/	(26,26)	(28,25)
55 - 59.....	/	(26,27)	(28,10)	/	(26,74)	(27,29)	/	(25,78)	(28,75)
60 - 64.....	/	(25,57)	(27,74)	/	(22,13)	(24,16)	/	(29,41)	(30,15)
65 und älter.....	/	/	/	/	/	/	/	/	/
Schulabschluss (Tätigkeitsschlüssel 2010)									
1 Ohne Schulabschluss.....	/	/	/	.	.	.	/	/	/
2 Haupt-/Volksschulabschluss.....	/	15,04	15,17	/	(10,93)	(13,09)	/	16,76	16,91
3 Mittlere Reife oder gleichwertiger Abschluss.....	(9)	19,39	21,42	/	(18,08)	(19,44)	/	(21,16)	(24,18)
4 Abitur/Fachabitur.....	(18)	25,62	28,31	(9)	24,01	26,12	/	28,46	30,38
Beruflicher Ausbildungsabschluss (Tätigkeitsschlüssel 2010)									
1 Ohne beruflichen Ausbildungsabschluss.....	/	(14,30)	(15,94)	/	(14,37)	(15,85)	/	/	/
2 Anerkannter Berufsabschluss.....	(19)	19,63	21,29	(10)	(18,36)	(19,46)	/	(20,48)	(23,24)
3 Meister-/Techniker-/Fachschulabschluss.....	/	/	/	/	/	/	/	(22,57)	(22,04)
4 Bachelor.....	/	(20,23)	(20,97)	/	(20,23)	(20,35)	/	/	/
5 Diplom/Magister/Master/Staatsexamen.....	/	30,04	30,88	/	27,48	28,59	/	32,06	32,86
6 Promotion/Habilitation.....	/	/	/	/	/	/	/	/	/
Leistungsgruppe									
1 Leitende Stellung.....	/	36,45	38,68	/	(37,01)	(39,77)	/	(36,22)	(37,98)
2 Herausgehobene Fachkräfte.....	/	26,74	28,27	/	25,21	26,39	/	29,20	29,87
3 Fachkräfte.....	(14)	18,22	18,86	/	17,22	17,30	/	(19,03)	(21,21)
4 Angelernte.....	/	(13,85)	(14,06)	/	(13,47)	(13,28)	/	(14,39)	(14,47)
5 Ungelernte.....	/	12,02	11,99	/	(10,66)	(11,42)	/	(12,30)	(12,93)
Ohne Leistungsgruppe.....	—	—	—	—	—	—	—	—	—
Unternehmenszugehörigkeit von ... bis ... Jahren									
bis unter 1.....	/	/	/	/	/	/	/	/	/
1 - 2.....	/	(15,77)	(17,48)	/	/	/	/	(16,73)	(18,57)
3 - 5.....	/	(19,11)	(20,56)	/	(18,77)	(18,83)	/	(20,70)	(22,82)
6 - 10.....	/	(22,71)	(24,18)	/	(21,21)	(21,43)	/	(23,40)	(26,91)
11 - 15.....	/	(24,01)	(27,10)	/	(23,16)	(26,25)	/	(26,27)	(28,06)
16 - 20.....	/	26,55	28,13	/	(25,21)	(27,34)	/	(28,40)	(28,80)
21 - 25.....	/	/	/	/	/	/	/	/	/
26 - 30.....	/	(28,31)	(29,16)	/	(27,25)	(27,18)	/	/	/
31 und mehr.....	/	(25,78)	(27,51)	/	/	/	/	(28,80)	(30,11)
Befristung des Arbeitsvertrags									
unbefristet.....	(30)	22,75	24,96	(14)	20,73	22,80	/	24,02	27,01
befristet.....	/	17,26	17,56	/	(17,05)	(17,41)	/	(17,26)	(17,79)

3.1.4.20 Bruttostundenverdienste nach betrieblichen und persönlichen Eigenschaften im April 2018

Hessen
S Erbringung von sonstigen Dienstleistungen
Vollzeitbeschäftigte

Betriebliche und persönliche Eigenschaften	Insgesamt			Frauen			Männer		
	Anzahl	Median	arithm. Mittel	Anzahl	Median	arithm. Mittel	Anzahl	Median	arithm. Mittel
	1 000	Euro		1 000	Euro		1 000	Euro	
	Anforderungsniveau (KldB 2010)								
1 Helfer.....	/	(12,98)	(14,27)	/	(12,44)	(14,29)	/	(12,98)	(14,25)
2 Fachkraft.....	(18)	19,21	21,19	(11)	19,11	19,86	/	(19,82)	(22,98)
3 Spezialist.....	/	26,15	26,62	/	(24,14)	(25,60)	/	(27,21)	(27,53)
4 Experte.....	/	(27,86)	(30,46)	/	(25,62)	(28,48)	/	(30,45)	(31,64)
	Aufsicht und Führung (KldB 2010)								
93 Aufsichtskräfte.....	/	/	/	/	/	/	/	/	/
94 Führungskräfte.....	/	(36,22)	(36,59)	/	/	/	/	/	/
	Berufliche Tätigkeit - Berufsbereiche der KldB 2010								
1 Land-, Forst-, Tierwirtschaft, Gartenbau.....	/	(14,83)	(14,54)	.	.	.	/	/	/
2 Rohstoffgewinnung, Produktion, Fertigung...	/	(17,59)	(19,17)	/	/	/	/	(18,23)	(19,08)
3 Bau,Architektur,Vermess.,Gebäudetechn.....	/	/	/	.	.	.	/	/	/
4 Naturwissenschaft, Geografie, Informatik.....	/	(29,20)	(29,07)	.	.	.	/	/	/
5 Verkehr, Logistik, Schutz und Sicherheit.....	/	(13,80)	(14,27)	/	(10,13)	(11,82)	/	(14,91)	(15,69)
6 Kaufm.Dienstl.,Handel,Vertrieb,Tourismus...	/	/	/	/	/	/	/	/	/
7 Unternehmensorga,Buchhalt,Recht,Verwalt.	/	25,36	28,91	/	23,77	26,15	/	(29,70)	(32,88)
8 Gesundheit, Soziales, Lehre u. Erziehung....	/	(18,85)	(19,13)	/	(15,25)	(17,08)	/	(22,36)	(23,08)
9 Geisteswissenschaften, Kultur,Gestaltung....	/	(26,28)	(27,46)	/	/	/	/	(27,86)	(27,96)
0 Militär.....	—	—	—	—	—	—	—	—	—
	Berufliche Tätigkeit - Spezifische Berufsaggregate der KldB 2010								
Bauberufe.....	/	(28,31)	(28,98)	.	.	.	/	/	/
Gesundheits- und Pflegeberufe.....	/	/	/	/	/	/	/	/	/
Handwerksberufe.....	/	(10,99)	(13,59)	/	(10,23)	(11,30)	/	/	/
Ingenieurberufe.....	/	(33,37)	(34,14)	.	.	.	/	/	/
Künstlerberufe.....	/	/	/	.	.	.	/	/	/
Luftfahrtberufe.....	—	—	—	—	—	—	—	—	—
Metall- und Elektroberufe.....	/	(18,86)	(19,72)	/	/	/	/	/	/
MINT-Berufe.....	/	(23,67)	(24,92)	/	/	/	/	(23,39)	(24,40)
Schiffahrtberufe.....	—	—	—	—	—	—	—	—	—
Transport-, Logistik- und Verkehrsberufe.....	/	14,73	15,23	/	/	/	/	/	/
Umweltberufe.....	—	—	—	—	—	—	—	—	—
	Berufliche Tätigkeit - Berufshauptgruppen der ISCO-08								
1 Führungskräfte.....	/	(36,60)	(39,85)	/	/	/	/	/	/
2 Akademische Berufe.....	/	26,77	28,37	/	(24,76)	(26,19)	/	30,33	30,17
3 Techniker und Ähnliche.....	/	25,70	28,87	/	(23,67)	(27,37)	/	(27,49)	(30,27)
4 Bürokräfte und verwandte Berufe.....	/	(21,33)	(22,97)	/	20,71	22,08	/	/	/
5 Dienstleistungsberufe und Verkäufer.....	/	11,73	13,23	/	(10,87)	(12,01)	/	(15,07)	(15,56)
6 Fachkräfte in Land- u. Forstwirt., Fischerei...	/	/	/	—	—	—	/	(22,55)	(21,24)
7 Handwerks- und verwandte Berufe.....	/	(18,82)	(19,26)	/	/	/	/	(18,84)	(19,57)
8 Bediener v. Anlagen u. Maschinen, Montage	/	(10,36)	(12,36)	/	9,75	10,16	/	(14,39)	(13,80)
9 Hilfsarbeitskräfte.....	/	13,64	13,75	/	(13,64)	(13,22)	/	(14,10)	(14,18)
0 Angehörige der regulären Streitkräfte.....	—	—	—	—	—	—	—	—	—

1 Ohne Beschäftigungsverhältnisse des öffentlichen Dienstes der Wirtschaftszweige "Öffentliche Verwaltung, Verteidigung; Sozialversicherung" und "Erziehung und Unterricht" da eine regionale Zuordnung unterhalb der Länderebene nicht möglich war.

3.1.5 Bruttostundenverdienste nach betrieblichen und persönlichen Eigenschaften im April 2018

Hessen
A-S Land- und Forstwirtschaft, Fischerei, Produzierendes Gewerbe und Dienstleistungsbereich
Vollzeitbeschäftigte - SV-Beschäftigte

Betriebliche und persönliche Eigenschaften	Insgesamt			Frauen			Männer		
	Anzahl	Median	arithm. Mittel	Anzahl	Median	arithm. Mittel	Anzahl	Median	arithm. Mittel
	1 000	Euro		1 000	Euro		1 000	Euro	
Insgesamt.....	1 617	20,21	23,96	488	18,97	21,30	1 129	20,97	25,11
Unternehmen mit ... bis ... Beschäftigten									
1 - 9.....	123	14,67	18,12 (37)		14,38	16,02 (86)		14,94	19,02
10 - 49.....	295	16,55	19,95 (88)		16,79	19,08 (207)		16,50	20,32
50 - 99.....	(141)	18,41	21,54 (43)		16,57	18,67 (98)		18,72	22,79
100 - 249.....	227	19,18	22,22 (63)		17,92	19,59 (164)		19,74	23,23
250 - 499.....	(158)	21,59	25,15 (45)		19,56	22,26 (113)		22,58	26,30
500 - 999.....	(164)	23,42	26,88 (44)		21,30	23,95 (119)		24,35	27,96
1000 und mehr.....	510	24,03	27,83	168	21,46	23,97	342	25,91	29,72
Öffentlicher Arbeitgeber									
öffentlich.....	196	21,05	23,14 (86)		19,96	21,44	110	21,93	24,45
nicht öffentlich.....	1 421	20,11	24,07	402	18,53	21,27	1 019	20,80	25,18
Tarifbindung des Arbeitgebers									
tarifgebunden.....	752	22,97	26,50	230	21,18	23,60	522	24,06	27,77
nicht tarifgebunden.....	865	17,79	21,75	258	16,85	19,24	607	18,31	22,82
Räumliche Lage des Betriebs (Regionsgrundtyp) ¹									
Städtische Regionen.....	1 049	21,29	25,65	314	20,00	22,63	735	22,16	26,94
Regionen mit Verdichtungsansätzen.....	(187)	18,32	21,36 (51)		16,61	18,54 (136)		19,36	22,42
Ländliche Regionen.....	295	18,31	20,18 (81)		16,55	17,89	215	18,99	21,05
Alter von ... bis ... Jahre									
bis 24.....	76	13,99	14,82 (29)		13,73	14,37	47	14,23	15,10
25 - 29.....	182	17,30	18,20	76	17,24	17,68	106	17,51	18,57
30 - 34.....	210	19,77	21,82	67	19,43	21,36	142	20,06	22,04
35 - 39.....	194	20,64	23,76	51	20,31	22,08	143	20,77	24,36
40 - 44.....	174	21,35	25,24	45	20,07	23,00	129	21,86	26,02
45 - 49.....	209	22,13	26,37	59	20,35	23,30	150	23,36	27,58
50 - 54.....	248	22,67	27,06	67	20,71	23,15	181	23,70	28,49
55 - 59.....	204	22,18	26,73	56	19,84	22,80	147	23,14	28,23
60 - 64.....	110	21,18	25,30	35	20,31	22,16	75	21,72	26,74
65 und älter.....	(10)	(20,41)	(26,57)	/	(18,90)	(21,25)	(8)	(21,31)	(28,28)
Schulabschluss (Tätigkeitsschlüssel 2010)									
1 Ohne Schulabschluss.....	(37)	12,66	13,85 /		11,82	13,32 (30)		12,94	13,98
2 Haupt-/Volksschulabschluss.....	386	16,10	17,73	66	13,81	15,16	320	16,54	18,25
3 Mittlere Reife oder gleichwertiger Abschluss.....	540	18,76	20,72	190	17,77	18,92	349	19,58	21,70
4 Abitur/Fachabitur.....	655	26,67	30,87	225	22,41	25,35	430	29,80	33,76
Beruflicher Ausbildungsabschluss (Tätigkeitsschlüssel 2010)									
1 Ohne beruflichen Ausbildungsabschluss.....	181	14,19	16,21	48	13,95	15,47	134	14,38	16,48
2 Anerkannter Berufsabschluss.....	975	18,49	20,89	308	17,83	19,22	667	18,92	21,66
3 Meister-/Techniker-/Fachschulabschluss.....	78	25,79	27,37 /		20,47	22,49	67	26,73	28,18
4 Bachelor.....	72	22,81	25,36 (30)		20,79	22,17 (42)		24,91	27,60
5 Diplom/Magister/Master/Staatsexamen.....	291	32,33	36,21	86	26,83	30,22	205	34,70	38,73
6 Promotion/Habilitation.....	(19)	42,12	48,75 /		(37,86)	(43,83)	(14)	43,68	50,48
Leistungsgruppe									
1 Leitende Stellung.....	172	41,37	47,89 (40)		35,15	40,10	132	43,66	50,23
2 Herausgehobene Fachkräfte.....	410	28,30	29,71	121	25,11	26,80	289	29,75	30,93
3 Fachkräfte.....	757	17,99	18,98	255	17,49	17,99	502	18,34	19,48
4 Angelernte.....	197	14,14	14,97 (48)		13,10	13,97	149	14,40	15,30
5 Ungelernte.....	(80)	11,83	12,35 (24)		11,54	12,18 (57)		11,96	12,42
Ohne Leistungsgruppe.....	—	—	—	—	—	—	—	—	—
Unternehmenszugehörigkeit von ... bis ... Jahren									
bis unter 1.....	96	15,55	18,95 (30)		16,36	18,32	66	15,24	19,24
1 - 2.....	357	17,06	20,76	118	16,58	18,69	239	17,26	21,78
3 - 5.....	292	18,41	22,46	90	17,57	20,01	201	18,95	23,56
6 - 10.....	279	20,42	24,12	84	19,06	21,30	195	21,13	25,32
11 - 15.....	156	22,30	26,28 (44)		21,47	24,26	112	22,85	27,07
16 - 20.....	150	24,11	28,19	40	22,55	24,79	110	24,95	29,43
21 - 25.....	88	23,50	27,27 (25)		22,02	24,09 (63)		24,51	28,54
26 - 30.....	88	24,59	27,97 (25)		22,83	24,66	63	25,60	29,28
31 und mehr.....	111	24,28	27,34	31	22,17	24,17	80	25,18	28,56
Befristung des Arbeitsvertrags									
unbefristet.....	1 412	21,06	24,84	411	19,54	21,98	1 001	21,91	26,02
befristet.....	205	15,54	17,89	76	16,15	17,60	128	15,25	18,07

3.1.5 Bruttostundenverdienste nach betrieblichen und persönlichen Eigenschaften im April 2018

Hessen
A-S Land- und Forstwirtschaft, Fischerei, Produzierendes Gewerbe und Dienstleistungsbereich
Vollzeitbeschäftigte - SV-Beschäftigte

Betriebliche und persönliche Eigenschaften	Insgesamt			Frauen			Männer		
	Anzahl	Median	arithm. Mittel	Anzahl	Median	arithm. Mittel	Anzahl	Median	arithm. Mittel
	1 000	Euro		1 000	Euro		1 000	Euro	
	Anforderungsniveau (KldB 2010)								
1 Helfer.....	178	13,30	14,59	(51)	12,43	13,86	127	13,63	14,89
2 Fachkraft.....	877	18,09	20,14	284	17,73	19,05	593	18,39	20,66
3 Spezialist.....	282	25,66	28,37	82	23,25	25,22	200	26,73	29,65
4 Experte.....	279	32,96	37,46	71	27,16	31,19	209	34,83	39,58
	Aufsicht und Führung (KldB 2010)								
93 Aufsichtskräfte.....	47	26,49	28,83	(9)	(22,72)	(25,54)	38	27,20	29,66
94 Führungskräfte.....	69	36,44	40,27	(15)	27,84	32,78	54	38,11	42,30
	Berufliche Tätigkeit - Berufsbereiche der KldB 2010								
1 Land-, Forst-, Tierwirtschaft, Gartenbau.....	/	12,95	14,12	/	(12,37)	(14,06)	/	12,95	14,13
2 Rohstoffgewinnung, Produktion, Fertigung...	385	20,21	22,42	(42)	15,89	18,32	342	20,78	22,92
3 Bau,Architektur,Vermess.,Gebäudetechn.....	105	16,96	18,81	/	(20,14)	(21,73)	100	16,73	18,64
4 Naturwissenschaft, Geografie, Informatik....	100	28,38	30,01	(16)	25,24	27,56	85	28,90	30,46
5 Verkehr, Logistik, Schutz und Sicherheit.....	225	14,67	17,44	(39)	13,98	15,85	187	14,77	17,77
6 Kaufm.Dienstl.,Handel,Vertrieb,Tourismus...	155	18,56	23,27	62	15,43	18,28	93	22,06	26,58
7 Unternehmensorga,Buchhalt,Recht,Verwalt....	403	25,11	29,97	182	21,35	24,25	221	29,39	34,70
8 Gesundheit, Soziales, Lehre u. Erziehung....	180	19,43	21,84	122	18,52	19,90	(58)	21,23	25,92
9 Geisteswissenschaften, Kultur,Gestaltung....	(46)	25,44	28,93	(18)	22,67	25,08	(29)	27,61	31,32
0 Militär.....	—	—	—	—	—	—	—	—	—
	Berufliche Tätigkeit - Spezifische Berufsaggregate der KldB 2010								
Bauberufe.....	103	16,72	18,49	/	(19,77)	(21,46)	97	16,56	18,32
Gesundheits- und Pflegeberufe.....	(120)	18,44	21,67	(80)	17,80	19,67	(40)	(20,69)	(25,64)
Handwerksberufe.....	175	16,90	18,26	(12)	13,16	14,50	163	17,16	18,53
Ingenieurberufe.....	69	34,03	35,50	(8)	(25,39)	(28,82)	(61)	34,86	36,40
Künstlerberufe.....	/	20,21	21,94	/	(18,99)	(21,05)	/	(20,21)	(22,31)
Luftfahrtberufe.....	(18)	(25,03)	(38,31)	(4)	(18,27)	(21,98)	(13)	(28,91)	(43,85)
Metall- und Elektroberufe.....	220	20,33	22,11	(12)	18,29	20,01	208	20,56	22,23
MINT-Berufe.....	496	23,40	26,15	52	22,02	24,16	444	23,59	26,39
Schifffahrtberufe.....	/	/	/	/	/	/	/	/	/
Transport-, Logistik- und Verkehrsberufe.....	177	14,41	17,38	(25)	13,95	16,01	152	14,48	17,61
Umweltberufe.....	/	22,30	25,08	/	(26,55)	(27,36)	/	(22,01)	(24,82)
	Berufliche Tätigkeit - Berufshauptgruppen der ISCO-08								
1 Führungskräfte.....	63	45,16	51,78	(13)	(36,69)	(40,38)	50	48,35	54,65
2 Akademische Berufe.....	276	30,27	33,01	81	25,48	28,44	196	32,36	34,89
3 Techniker und Ähnliche.....	393	22,47	25,27	158	19,79	21,62	236	25,18	27,71
4 Bürokräfte und verwandte Berufe.....	287	18,91	21,57	123	18,52	20,28	164	19,33	22,53
5 Dienstleistungsberufe und Verkäufer.....	148	14,60	16,09	65	13,64	14,85	82	15,48	17,09
6 Fachkräfte in Land- u. Forstwirt., Fischerei...	/	13,95	15,14	/	/	/	/	(13,95)	(15,07)
7 Handwerks- und verwandte Berufe.....	223	17,88	19,23	(11)	15,00	17,22	212	17,96	19,34
8 Bediener v. Anlagen u. Maschinen, Montage	137	16,25	17,36	(16)	14,96	15,88	121	16,40	17,56
9 Hilfsarbeitskräfte.....	(81)	12,36	12,97	(21)	11,55	12,20	(61)	12,55	13,23
0 Angehörige der regulären Streitkräfte.....	—	—	—	—	—	—	—	—	—

1 Ohne Beschäftigungsverhältnisse des öffentlichen Dienstes der Wirtschaftszweige "Öffentliche Verwaltung, Verteidigung; Sozialversicherung" und "Erziehung und Unterricht" da eine regionale Zuordnung unterhalb der Länderebene nicht möglich war.

3.1.6 Bruttostundenverdienste nach betrieblichen und persönlichen Eigenschaften im April 2018

Hessen
A-S Land- und Forstwirtschaft, Fischerei, Produzierendes Gewerbe und Dienstleistungsbereich
Vollzeitbeschäftigte - Beamte

Betriebliche und persönliche Eigenschaften	Insgesamt			Frauen			Männer		
	Anzahl	Median	arithm. Mittel	Anzahl	Median	arithm. Mittel	Anzahl	Median	arithm. Mittel
	1 000	Euro		1 000	Euro		1 000	Euro	
Insgesamt.....	95	25,19	25,93	34	25,25	25,72	61	25,11	26,05
Unternehmen mit ... bis ... Beschäftigten									
1 - 9.....	—	—	—	—	—	—	—	—	—
10 - 49.....	—	—	—	—	—	—	—	—	—
50 - 99.....	.	.	.	—	—	—	.	.	.
100 - 249.....	—	—	—	—	—	—	—	—	—
250 - 499.....
500 - 999.....
1000 und mehr.....	94	25,16	25,85	34	25,25	25,65	60	25,03	25,96
Öffentlicher Arbeitgeber									
öffentlich.....	94	25,13	25,80	34	25,25	25,62	60	24,96	25,90
nicht öffentlich.....	/	(35,79)	(37,54)	/	/	/	/	/	/
Tarifbindung des Arbeitgebers									
tarifgebunden.....	95	25,19	25,93	34	25,25	25,72	61	25,11	26,05
nicht tarifgebunden.....	—	—	—	—	—	—	—	—	—
Räumliche Lage des Betriebs (Regionsgrundtyp) ¹									
Städtische Regionen.....	/	(24,50)	(26,45)	/	/	/	/	(23,79)	(26,01)
Regionen mit Verdichtungsansätzen.....	/	(27,83)	(29,96)	/	/	/	/	/	/
Ländliche Regionen.....	/	/	/	/	/	/	/	/	/
Alter von ... bis ... Jahre									
bis 24.....	/	14,92	14,20	/	15,17	14,77	/	13,84	13,94
25 - 29.....	(8)	16,46	17,26	/	17,55	18,21	(4)	16,08	16,39
30 - 34.....	(10)	21,30	20,89	/	22,49	21,85	(6)	20,01	20,06
35 - 39.....	(10)	24,36	23,73	/	24,88	23,95	(6)	23,82	23,61
40 - 44.....	(10)	25,60	25,66	/	26,50	25,94	(7)	25,19	25,54
45 - 49.....	(13)	26,56	27,09	(4)	26,56	26,71	(8)	26,85	27,28
50 - 54.....	14	27,85	28,76	(5)	28,62	29,41	(9)	27,56	28,44
55 - 59.....	16	28,49	29,04	(5)	29,18	29,04	10	27,73	29,04
60 - 64.....	(11)	30,17	30,60	(4)	30,23	30,42	(7)	29,93	30,70
65 und älter.....	/	32,98	34,36	/	32,58	32,31	/	33,37	35,14
Schulabschluss (Tätigkeitsschlüssel 2010)									
1 Ohne Schulabschluss.....	—	—	—	—	—	—	—	—	—
2 Haupt-/Volksschulabschluss.....	/	14,82	15,56	/	16,22	15,37	/	14,79	15,58
3 Mittlere Reife oder gleichwertiger Abschluss.....	17	19,05	18,97	(4)	18,23	17,87	13	19,25	19,28
4 Abitur/Fachabitur.....	76	26,98	27,83	30	26,24	26,78	46	27,45	28,52
Beruflicher Ausbildungsabschluss (Tätigkeitsschlüssel 2010)									
1 Ohne beruflichen Ausbildungsabschluss.....	/	13,78	14,00	.	.	.	/	14,04	14,02
2 Anerkannter Berufsabschluss.....	18	18,89	18,95	(4)	18,08	17,81	14	19,17	19,26
3 Meister-/Techniker-/Fachschulabschluss.....	/	29,82	29,79	.	.	.	/	/	/
4 Bachelor.....	(15)	20,07	20,51	(8)	20,08	20,39	(7)	20,07	20,64
5 Diplom/Magister/Master/Staatsexamen.....	60	28,27	29,52	22	27,86	28,85	38	28,41	29,93
6 Promotion/Habilitation.....	/	/	/	.	.	.	/	/	/
Leistungsgruppe									
1 Leitende Stellung.....	40	30,49	31,77	17	29,42	30,05	23	31,37	32,99
2 Herausgehobene Fachkräfte.....	42	23,19	23,13	15	22,40	22,47	27	23,53	23,49
3 Fachkräfte.....	10	17,19	17,35	(2)	16,61	16,64	(8)	17,33	17,56
4 Angelernte.....	/	14,82	14,83	/	15,94	15,11	/	14,79	14,79
5 Ungelernte.....	—	—	—	—	—	—	—	—	—
Ohne Leistungsgruppe.....	—	—	—	—	—	—	—	—	—
Unternehmenszugehörigkeit von ... bis ... Jahren									
bis unter 1.....	—	—	—	—	—	—	—	—	—
1 - 2.....	/	(15,95)	(20,42)	/	(16,45)	(20,07)	/	/	/
3 - 5.....	/	(15,84)	(17,51)	/	(16,07)	(17,30)	/	(15,51)	(17,65)
6 - 10.....	(12)	19,26	19,25	(6)	20,00	19,96	(7)	18,28	18,63
11 - 15.....	(12)	23,19	23,21	/	23,50	23,61	(8)	22,66	22,97
16 - 20.....	(11)	25,60	25,45	/	25,77	25,51	(7)	25,43	25,42
21 - 25.....	(12)	26,98	27,42	/	26,56	27,04	(8)	27,09	27,59
26 - 30.....	14	27,71	28,41	(5)	27,89	28,54	(9)	27,33	28,35
31 und mehr.....	30	28,90	29,21	(10)	29,42	29,24	19	27,93	29,19
Befristung des Arbeitsvertrags									
unbefristet.....	91	25,30	26,16	34	25,30	25,77	57	25,31	26,39
befristet.....	(4)	15,35	20,60	/	15,48	22,00	(3)	15,35	20,42

3.1.6 Bruttostundenverdienste nach betrieblichen und persönlichen Eigenschaften im April 2018

Hessen
A-S Land- und Forstwirtschaft, Fischerei, Produzierendes Gewerbe und Dienstleistungsbereich
Vollzeitbeschäftigte - Beamte

Betriebliche und persönliche Eigenschaften	Insgesamt			Frauen			Männer		
	Anzahl	Median	arithm. Mittel	Anzahl	Median	arithm. Mittel	Anzahl	Median	arithm. Mittel
	1 000	Euro		1 000	Euro		1 000	Euro	
Anforderungsniveau (KldB 2010)									
1 Helfer.....	/	16,79	17,24	/	/	/	/	/	/
2 Fachkraft.....	12	16,76	17,33	(3)	16,40	16,89	10	16,90	17,45
3 Spezialist.....	35	22,79	22,73	10	21,25	21,30	26	23,17	23,27
4 Experte.....	46	29,85	30,85	22	27,98	28,82	25	30,91	32,64
Aufsicht und Führung (KldB 2010)									
93 Aufsichtskräfte.....	—	—	—
94 Führungskräfte.....	/	37,24	39,46	/	36,73	37,41	/	38,02	40,80
Berufliche Tätigkeit - Berufsbereiche der KldB 2010									
1 Land-, Forst-, Tierwirtschaft, Gartenbau.....	/	25,84	28,48	/	/	/	/	/	/
2 Rohstoffgewinnung, Produktion, Fertigung.....
3 Bau,Architektur,Vermess.,Gebäudetechn.....	/	25,78	25,61	/	(24,47)	(23,26)	/	27,02	26,27
4 Naturwissenschaft, Geografie, Informatik.....	/	30,88	30,58	/	27,44	27,86	/	32,30	32,78
5 Verkehr, Logistik, Schutz und Sicherheit.....	25	22,02	22,34	(4)	20,48	21,13	21	22,30	22,60
6 Kaufm.Dienstl.,Handel,Vertrieb,Tourismus.....	/	/	/	.	.	.	/	/	/
7 Unternehmensorga,Buchhalt,Recht,Verwalt.....	27	24,22	25,60	10	22,24	23,72	17	25,23	26,69
8 Gesundheit, Soziales, Lehre u. Erziehung.....	36	28,66	29,49	19	27,18	27,94	17	29,91	31,23
9 Geisteswissenschaften, Kultur,Gestaltung.....
0 Militär.....	(5)	16,13	18,15	/	14,39	16,14	(4)	16,73	18,31
Berufliche Tätigkeit - Spezifische Berufsaggregate der KldB 2010									
Bauberufe.....	/	27,01	27,18	/	(25,78)	(25,55)	/	27,71	27,69
Gesundheits- und Pflegeberufe.....	—	—	—	—	—	—	—	—	—
Handwerksberufe.....	—	—	—	—	—	—	—	—	—
Ingenieurberufe.....	/	31,39	33,40	/	28,43	30,03	/	32,37	34,19
Künstlerberufe.....	—	—	—	—	—	—	—	—	—
Luftfahrtberufe.....	.	.	.	—	—	—	.	.	.
Metall- und Elektroberufe.....
MINT-Berufe.....	(3)	26,44	27,03	/	25,78	26,03	/	26,94	27,25
Schifffahrtberufe.....	—	—	—	—	—	—	—	—	—
Transport-, Logistik- und Verkehrsberufe.....	/	(18,02)	(20,30)	/	/	/	/	(18,11)	(20,43)
Umweltberufe.....	/	32,22	32,52	/	26,44	29,79	.	.	.
Berufliche Tätigkeit - Berufshauptgruppen der ISCO-08									
1 Führungskräfte.....	(6)	36,15	36,62	/	35,71	35,33	(4)	36,58	37,18
2 Akademische Berufe.....	43	28,55	29,36	21	27,12	27,77	22	29,85	30,89
3 Techniker und Ähnliche.....	19	21,72	21,90	7	20,07	20,29	12	22,54	22,80
4 Bürokräfte und verwandte Berufe.....	/	18,25	19,11	/	(17,17)	(18,65)	/	18,51	19,25
5 Dienstleistungsberufe und Verkäufer.....	19	21,79	21,55	(3)	20,17	20,36	16	22,21	21,80
6 Fachkräfte in Land- u. Forstwirt., Fischerei.....	/	25,17	25,07	.	.	.	/	/	/
7 Handwerks- und verwandte Berufe.....	—	—	—	—	—	—	—	—	—
8 Bediener v. Anlagen u. Maschinen, Montage.....	—	—	—	—	—	—	—	—	—
9 Hilfsarbeitskräfte.....	/	/	/	.	.	.	/	/	/
0 Angehörige der regulären Streitkräfte.....	(5)	16,13	18,15	/	14,39	16,14	(4)	16,73	18,31

1 Ohne Beschäftigungsverhältnisse des öffentlichen Dienstes der Wirtschaftszweige "Öffentliche Verwaltung, Verteidigung; Sozialversicherung" und "Erziehung und Unterricht" da eine regionale Zuordnung unterhalb der Länderebene nicht möglich war.

3.1.9.1 Bruttostundenverdienste nach betrieblichen und persönlichen Eigenschaften im April 2018

Hessen
A-S Land- und Forstwirtschaft, Fischerei, Produzierendes Gewerbe und Dienstleistungsbereich
Teilzeitbeschäftigte

Betriebliche und persönliche Eigenschaften	Insgesamt			Frauen			Männer		
	Anzahl	Median	arithm. Mittel	Anzahl	Median	arithm. Mittel	Anzahl	Median	arithm. Mittel
	1 000	Euro		1 000	Euro		1 000	Euro	
Insgesamt.....	793	16,11	18,29	613	16,62	18,31	181	14,27	18,25
Unternehmen mit ... bis ... Beschäftigten									
1 - 9.....	132	12,50	14,50 (89)	13,00	14,36 (42)	11,67	14,80		
10 - 49.....	156	14,16	15,97	119	14,53	16,15 (37)	12,50	15,40	
50 - 99.....	/	14,65	16,69	/	15,03	16,53	/	(13,15)	(17,39)
100 - 249.....	(76)	15,02	17,20 (57)	15,07	16,98	/	14,93	17,88	
250 - 499.....	/	(16,88)	(19,79)	/	(16,92)	(19,30)	/	(16,62)	(21,46)
500 - 999.....	(51)	18,46	20,34 (40)	18,88	20,65	/	(16,16)	(19,23)	
1000 und mehr.....	285	19,35	21,27	233	19,52	20,99	52	18,33	22,50
Öffentlicher Arbeitgeber									
öffentlich.....	161	20,88	21,67	138	20,77	21,50	23	21,16	22,69
nicht öffentlich.....	632	14,95	17,43	475	15,39	17,38	158	13,41	17,60
Tarifbindung des Arbeitgebers									
tarifgebunden.....	371	19,12	20,97	300	19,33	20,82	71	17,67	21,64
nicht tarifgebunden.....	422	13,53	15,94	312	13,98	15,89	110	12,50	16,07
Räumliche Lage des Betriebs (Regionsgrundtyp) ¹									
Städtische Regionen.....	440	15,97	18,79	324	16,54	18,89	116	13,81	18,50
Regionen mit Verdichtungsansätzen.....	(109)	14,00	15,59 (87)	14,08	15,33 (23)	13,70	16,56		
Ländliche Regionen.....	(143)	14,46	16,10 (114)	14,63	15,94 (29)	(13,52)	(16,74)		
Alter von ... bis ... Jahre									
bis 24.....	(35)	11,62	12,78 (19)	11,75	12,90 (15)	11,48	12,63		
25 - 29.....	64	13,55	15,13 (37)	13,73	14,99 (27)	13,33	15,33		
30 - 34.....	68	15,83	16,61	47	16,11	16,70 (21)	14,71	16,42	
35 - 39.....	89	16,44	18,42	72	17,20	18,75 (18)	(14,52)	(17,05)	
40 - 44.....	103	17,26	19,29	86	17,67	19,44 (17)	(15,48)	(18,54)	
45 - 49.....	116	17,18	19,66	95	17,42	19,59 (21)	(15,03)	(20,00)	
50 - 54.....	132	16,88	19,10	111	17,05	18,65 (21)	(16,17)	(21,46)	
55 - 59.....	108	16,99	18,84	88	17,28	18,64 (20)	(13,81)	(19,75)	
60 - 64.....	64	16,87	19,13	50	16,79	18,24 (14)	(17,40)	(22,31)	
65 und älter.....	(13)	(16,11)	(19,71)	/	(14,62)	(16,56)	/	/	/
Schulabschluss (Tätigkeitsschlüssel 2010)									
1 Ohne Schulabschluss.....	(32)	11,10	12,02	/	10,91	12,09	/	11,63	11,94
2 Haupt-/Volksschulabschluss.....	169	12,49	13,74	118	12,73	13,73 (51)	11,83	13,76	
3 Mittlere Reife oder gleichwertiger Abschluss.....	291	16,50	17,01	250	16,81	17,08 (41)	14,46	16,63	
4 Abitur/Fachabitur.....	301	20,85	22,75	227	21,25	22,53	74	18,91	23,41
Beruflicher Ausbildungsabschluss (Tätigkeitsschlüssel 2010)									
1 Ohne beruflichen Ausbildungsabschluss.....	148	11,93	13,57	99	12,04	13,52 (49)	11,55	13,67	
2 Anerkannter Berufsabschluss.....	482	16,02	17,20	390	16,45	17,34	91	13,79	16,60
3 Meister-/Techniker-/Fachschulabschluss.....	(17)	(17,90)	(20,14)	/	(18,14)	(19,19)	/	(17,44)	(21,71)
4 Bachelor.....	(23)	19,32	19,10 (17)	20,37	19,52	/	17,51	17,89	
5 Diplom/Magister/Master/Staatsexamen.....	119	25,69	27,26	93	25,68	26,54 (26)	25,87	29,85	
6 Promotion/Habilitation.....	/	(36,06)	(41,30)	/	/	/	/	/	/
Leistungsgruppe									
1 Leitende Stellung.....	48	30,57	36,42	33	30,38	34,23 (14)	(31,33)	(41,43)	
2 Herausgehobene Fachkräfte.....	124	25,18	26,83	98	25,04	26,39 (26)	25,80	28,50	
3 Fachkräfte.....	372	16,87	17,17	312	17,03	17,28	59	15,87	16,63
4 Angelernte.....	139	12,04	12,87	97	12,33	12,97 (42)	11,51	12,63	
5 Ungelernte.....	111	10,96	11,52 (72)	10,97	11,64 (39)	10,93	11,31		
Ohne Leistungsgruppe.....	—	—	—	—	—	—	—	—	—
Unternehmenszugehörigkeit von ... bis ... Jahren									
bis unter 1.....	(50)	11,71	13,81 (29)	12,20	14,23 (21)	11,20	13,25		
1 - 2.....	184	12,79	15,08	123	12,96	14,95	61	12,50	15,33
3 - 5.....	136	14,33	15,89	103	14,33	15,63 (33)	14,43	16,69	
6 - 10.....	125	15,79	17,70	99	15,94	17,61 (27)	(14,13)	(18,03)	
11 - 15.....	78	18,11	20,05	64	18,37	19,94 (13)	(16,94)	(20,61)	
16 - 20.....	73	21,05	22,45	65	20,74	21,71 (8)	(24,22)	(28,27)	
21 - 25.....	46	21,65	23,75	42	21,48	22,45	/	/	/
26 - 30.....	43	22,54	24,63	37	22,03	23,23	/	/	/
31 und mehr.....	57	21,63	22,72	51	21,05	22,18 (6)	26,38	27,22	
Befristung des Arbeitsvertrags									
unbefristet.....	652	16,93	18,97	515	17,31	18,93	137	14,81	19,12
befristet.....	142	13,24	15,18	98	13,42	15,03 (44)	13,14	15,51	

3.1.9.1 Bruttostundenverdienste nach betrieblichen und persönlichen Eigenschaften im April 2018

Hessen
A-S Land- und Forstwirtschaft, Fischerei, Produzierendes Gewerbe und Dienstleistungsbereich
Teilzeitbeschäftigte

Betriebliche und persönliche Eigenschaften	Insgesamt			Frauen			Männer		
	Anzahl	Median	arithm. Mittel	Anzahl	Median	arithm. Mittel	Anzahl	Median	arithm. Mittel
	1 000	Euro		1 000	Euro		1 000	Euro	
	Anforderungsniveau (KldB 2010)								
1 Helfer.....	164	11,64	12,53	115	11,79	12,57	(48)	11,51	12,45
2 Fachkraft.....	450	16,16	17,14	362	16,70	17,49	88	13,85	15,72
3 Spezialist.....	85	22,26	23,56	66	22,15	22,70	(19)	23,01	26,58
4 Experte.....	94	26,46	29,08	69	26,51	28,03	(25)	(25,89)	(31,97)
	Aufsicht und Führung (KldB 2010)								
93 Aufsichtskräfte.....	/	(21,63)	(21,79)	/	(19,82)	(21,40)	/	/	/
94 Führungskräfte.....	/	(26,08)	(32,42)	/	/	/	/	/	/
	Berufliche Tätigkeit - Berufsbereiche der KldB 2010								
1 Land-, Forst-, Tierwirtschaft, Gartenbau.....	/	(11,00)	(12,17)	/	(10,00)	(11,79)	/	(12,00)	(12,40)
2 Rohstoffgewinnung, Produktion, Fertigung...	55	14,41	17,62	(29)	13,62	16,21	(27)	15,38	19,14
3 Bau,Architektur,Vermess.,Gebäudetechn.....	/	13,40	15,85	/	(17,77)	(19,09)	/	13,24	15,17
4 Naturwissenschaft, Geografie, Informatik.....	(15)	24,00	25,10	(9)	24,62	24,67	/	(23,46)	(25,72)
5 Verkehr, Logistik, Schutz und Sicherheit.....	132	12,47	15,01	81	12,95	14,85	(51)	(11,83)	(15,26)
6 Kaufm.Dienstl.,Handel,Vertrieb,Tourismus...	127	12,34	14,05	103	12,66	14,15	(24)	11,10	13,65
7 Unternehmensorga,Buchhalt,Recht,Verwalt.	200	19,06	21,18	175	19,11	20,86	(25)	(18,59)	(23,41)
8 Gesundheit, Soziales, Lehre u. Erziehung....	225	18,43	19,80	199	18,17	19,41	(25)	21,20	22,86
9 Geisteswissenschaften, Kultur,Gestaltung....	(17)	(20,72)	(22,75)	(12)	(22,07)	(23,26)	/	(18,91)	(21,33)
0 Militär.....	—	—	—
	Berufliche Tätigkeit - Spezifische Berufsaggregate der KldB 2010								
Bauberufe.....	/	(13,40)	(16,02)	/	(17,77)	(18,51)	/	(13,16)	(15,39)
Gesundheits- und Pflegeberufe.....	(117)	16,62	18,90	(105)	16,54	18,45	/	(17,67)	(22,73)
Handwerksberufe.....	(34)	13,00	14,79	/	11,25	12,85	(16)	14,58	17,02
Ingenieurberufe.....	/	(27,19)	(28,85)	/	(26,81)	(26,75)	/	/	/
Künstlerberufe.....	/	(19,53)	(20,30)	/	(17,77)	(19,83)	/	/	/
Luftfahrtberufe.....	14	26,01	30,88	11	22,58	25,23	/	(32,04)	(47,81)
Metall- und Elektroberufe.....	(17)	17,03	19,62	/	(18,17)	(19,33)	(13)	16,32	19,71
MINT-Berufe.....	59	20,86	24,09	(29)	21,25	23,16	(30)	(20,03)	(25,01)
Schiffahrtberufe.....	/	/	/	.	.	.	/	/	/
Transport-, Logistik- und Verkehrsberufe.....	(65)	13,34	17,12	(29)	15,00	18,39	(37)	(11,97)	(16,14)
Umweltberufe.....	/	(24,93)	(22,80)	/	(24,93)	(22,89)	/	(19,28)	(22,62)
	Berufliche Tätigkeit - Berufshauptgruppen der ISCO-08								
1 Führungskräfte.....	/	(40,38)	(51,12)	/	(40,61)	(45,54)	/	/	/
2 Akademische Berufe.....	111	25,35	26,83	85	25,44	26,38	(26)	24,91	28,31
3 Techniker und Ähnliche.....	195	19,43	20,67	168	19,38	20,28	(27)	19,99	23,10
4 Bürokräfte und verwandte Berufe.....	150	17,31	18,21	124	17,78	18,49	(26)	14,81	16,87
5 Dienstleistungsberufe und Verkäufer.....	176	12,96	14,18	144	13,20	14,33	(32)	11,68	13,50
6 Fachkräfte in Land- u. Forstwirt., Fischerei...	/	(12,02)	(12,96)	/	(10,10)	(11,99)	/	(12,43)	(13,56)
7 Handwerks- und verwandte Berufe.....	(21)	14,95	17,40	/	(13,52)	(16,35)	(16)	15,31	17,77
8 Bediener v. Anlagen u. Maschinen, Montage	(24)	10,50	12,79	/	(12,37)	(14,26)	/	(9,86)	(12,20)
9 Hilfsarbeitskräfte.....	109	11,03	11,75	(76)	10,89	11,75	(33)	11,38	11,74
0 Angehörige der regulären Streitkräfte.....	—	—	—

1 Ohne Beschäftigungsverhältnisse des öffentlichen Dienstes der Wirtschaftszweige "Öffentliche Verwaltung, Verteidigung; Sozialversicherung" und "Erziehung und Unterricht" da eine regionale Zuordnung unterhalb der Länderebene nicht möglich war.

3.1.9.2 Bruttostundenverdienste nach betrieblichen und persönlichen Eigenschaften im April 2018

Hessen
A Land- und Forstwirtschaft, Fischerei
Teilzeitbeschäftigte

Betriebliche und persönliche Eigenschaften	Insgesamt			Frauen			Männer		
	Anzahl	Median	arithm. Mittel	Anzahl	Median	arithm. Mittel	Anzahl	Median	arithm. Mittel
	1 000	Euro		1 000	Euro		1 000	Euro	
Insgesamt.....	/	10,55	12,01	/	10,88	12,91	/	10,36	11,00
Unternehmen mit ... bis ... Beschäftigten									
1 - 9.....	/	9,90	10,55	/	9,77	10,44	/	10,09	10,64
10 - 49.....	/	(10,78)	(11,57)	/	(11,00)	(12,30)	/	(10,55)	(10,76)
50 - 99.....	/	/	/	/	/	/	.	.	.
100 - 249.....	/	/	/	/	/	/	.	.	.
250 - 499.....	—	—	—
500 - 999.....	—	—	—	—	—	—	—	—	—
1000 und mehr.....	/	20,48	22,44	/	20,48	22,30	/	(20,05)	(23,30)
Öffentlicher Arbeitgeber									
öffentlich.....	/	20,51	22,41	/	20,51	22,29	/	(20,05)	(23,30)
nicht öffentlich.....	/	10,10	10,94	/	10,00	11,18	/	10,36	10,71
Tarifbindung des Arbeitgebers									
tarifgebunden.....	/	(12,50)	(15,50)	/	(16,69)	(16,59)	/	/	/
nicht tarifgebunden.....	/	10,09	10,87	/	10,00	11,15	/	10,09	10,62
Räumliche Lage des Betriebs (Regionsgrundtyp) ¹									
Städtische Regionen.....	/	10,55	11,29	/	(10,88)	(11,90)	/	10,36	10,75
Regionen mit Verdichtungsansätzen.....	/	(12,06)	(14,84)	/	(12,99)	(15,25)	/	/	/
Ländliche Regionen.....	/	(9,78)	(11,06)	/	(9,35)	(11,54)	/	(9,78)	(10,68)
Alter von ... bis ... Jahre									
bis 24.....	/	(9,18)	(10,50)	/	/	/	/	/	/
25 - 29.....	/	(11,05)	(12,26)	/	/	/	/	/	/
30 - 34.....	/	(11,00)	(11,78)	/	/	/	/	(10,49)	(11,48)
35 - 39.....	/	(10,67)	(11,81)	/	/	/	/	(10,67)	(11,46)
40 - 44.....	/	/	/	/	/	/	/	(9,78)	(10,05)
45 - 49.....	/	(10,55)	(11,45)	/	(13,70)	(13,35)	/	10,36	9,94
50 - 54.....	/	(10,23)	(12,08)	/	/	/	/	10,23	10,50
55 - 59.....	/	/	/	/	/	/	/	/	/
60 - 64.....	/	/	/	/	(12,42)	(12,54)	/	/	/
65 und älter.....	.	.	.	—	—	—	.	.	.
Schulabschluss (Tätigkeitsschlüssel 2010)									
1 Ohne Schulabschluss.....	/	/	/
2 Haupt-/Volksschulabschluss.....	/	10,00	10,79	/	(10,00)	(10,93)	/	(9,34)	(10,72)
3 Mittlere Reife oder gleichwertiger Abschluss.....	/	10,97	12,48	/	(11,86)	(13,62)	/	(10,55)	(11,05)
4 Abitur/Fachabitur.....	/	(10,10)	(12,74)	/	(10,00)	(13,32)	/	(10,36)	(11,63)
Beruflicher Ausbildungsabschluss (Tätigkeitsschlüssel 2010)									
1 Ohne beruflichen Ausbildungsabschluss.....	/	9,77	10,50	/	9,91	10,78	/	9,63	10,15
2 Anerkannter Berufsabschluss.....	/	10,67	11,91	/	(11,00)	(12,92)	/	10,36	10,87
3 Meister-/Techniker-/Fachschulabschluss.....	/	/	/	/	/	/	/	/	/
4 Bachelor.....	/	/	/	/	/	/	/	/	/
5 Diplom/Magister/Master/Staatsexamen.....	/	/	/	/	/	/	—	—	—
6 Promotion/Habilitation.....	—	—	—	—	—	—	—	—	—
Leistungsgruppe									
1 Leitende Stellung.....	/	/	/
2 Herausgehobene Fachkräfte.....	/	24,00	23,14	/	24,36	24,25	/	/	/
3 Fachkräfte.....	/	10,90	12,13	/	11,54	12,82	/	(10,23)	(10,80)
4 Angelernte.....	/	10,81	11,23	/	10,88	10,92	/	10,80	11,38
5 Ungelernte.....	/	9,21	9,89	/	9,17	9,81	/	9,25	9,96
Ohne Leistungsgruppe.....	—	—	—	—	—	—	—	—	—
Unternehmenszugehörigkeit von ... bis ... Jahren									
bis unter 1.....	/	9,34	10,03	/	(9,77)	(10,60)	/	9,34	9,76
1 - 2.....	/	10,10	11,01	/	10,00	10,54	/	(11,49)	(11,66)
3 - 5.....	/	(10,97)	(11,93)	/	(11,86)	(12,68)	/	10,80	11,27
6 - 10.....	/	(10,88)	(12,56)	/	(12,06)	(13,79)	/	(9,20)	(10,55)
11 - 15.....	/	/	/	/	/	/	—	—	—
16 - 20.....	/	/	/	/	/	/	.	.	.
21 - 25.....	/	/	/	/	/	/	/	/	/
26 - 30.....	/	/	/	/	/	/	—	—	—
31 und mehr.....	/	(20,51)	(21,70)	/	(20,51)	(21,42)	.	.	.
Befristung des Arbeitsvertrags									
unbefristet.....	/	10,55	12,13	/	(10,78)	(12,97)	/	(10,55)	(11,08)
befristet.....	/	(10,36)	(11,40)	/	/	/	/	(10,36)	(10,73)

3.1.9.2 Bruttostundenverdienste nach betrieblichen und persönlichen Eigenschaften im April 2018

Hessen
A Land- und Forstwirtschaft, Fischerei
Teilzeitbeschäftigte

Betriebliche und persönliche Eigenschaften	Insgesamt			Frauen			Männer		
	Anzahl	Median	arithm. Mittel	Anzahl	Median	arithm. Mittel	Anzahl	Median	arithm. Mittel
	1 000	Euro		1 000	Euro		1 000	Euro	
	Anforderungsniveau (KldB 2010)								
1 Helfer.....	/	9,78	10,49	/	(9,23)	(10,48)	/	10,23	10,50
2 Fachkraft.....	/	11,05	13,41	/	(12,06)	(14,17)	/	/	/
3 Spezialist.....	/	/	/	/	/	/	/	/	/
4 Experte.....	/	/	/	/	/	/	—	—	—
	Aufsicht und Führung (KldB 2010)								
93 Aufsichtskräfte.....
94 Führungskräfte.....	—	—	—
	Berufliche Tätigkeit - Berufsbereiche der KldB 2010								
1 Land-, Forst-, Tierwirtschaft, Gartenbau.....	/	10,00	11,01	/	(9,77)	(11,44)	/	10,23	10,71
2 Rohstoffgewinnung, Produktion, Fertigung...	/	/	/	/	/	/	.	.	.
3 Bau,Architektur,Vermess.,Gebäudetechn....	.	.	.	—	—	—	.	.	.
4 Naturwissenschaft, Geografie, Informatik....	—	—	—	—	—	—	—	—	—
5 Verkehr, Logistik, Schutz und Sicherheit.....	/	/	/	/	/	/	.	.	.
6 Kaufm.Dienstl.,Handel,Vertrieb,Tourismus...	/	(12,61)	(12,63)	/	(11,62)	(12,21)	.	.	.
7 Unternehmensorga,Buchhalt,Recht,Verwalt.	/	(16,65)	(16,46)	/	(15,00)	(16,24)	/	/	/
8 Gesundheit, Soziales, Lehre u. Erziehung....	/	/	/	/	/	/	.	.	.
9 Geisteswissenschaften, Kultur,Gestaltung....	—	—	—
0 Militär.....	—	—	—	—	—	—	—	—	—
	Berufliche Tätigkeit - Spezifische Berufsaggregate der KldB 2010								
Bauberufe.....	.	.	.	—	—	—	.	.	.
Gesundheits- und Pflegeberufe.....
Handwerksberufe.....	—	—	—
Ingenieurberufe.....	—	—	—
Künstlerberufe.....	—	—	—	—	—	—	—	—	—
Luftfahrtberufe.....	—	—	—	—	—	—	—	—	—
Metall- und Elektroberufe.....	—	—	—	—	—	—	—	—	—
MINT-Berufe.....	/	/	/	.	.	.	/	/	/
Schifffahrtberufe.....	—	—	—
Transport-, Logistik- und Verkehrsberufe.....	.	.	.	—	—	—	.	.	.
Umweltberufe.....	—	—	—	—	—	—	—	—	—
	Berufliche Tätigkeit - Berufshauptgruppen der ISCO-08								
1 Führungskräfte.....	—	—	—	—	—	—	—	—	—
2 Akademische Berufe.....	/	/	/	/	/	/	.	.	.
3 Techniker und Ähnliche.....	/	/	/	/	/	/	/	/	/
4 Bürokräfte und verwandte Berufe.....	/	(15,00)	(16,11)	/	(15,00)	(15,88)	.	.	.
5 Dienstleistungsberufe und Verkäufer.....	/	(10,71)	(11,52)	/	(10,75)	(11,59)	.	.	.
6 Fachkräfte in Land- u. Forstwirt., Fischerei...	/	(9,54)	(10,46)	/	/	/	/	9,34	10,12
7 Handwerks- und verwandte Berufe.....	/	/	/	/	/	/	.	.	.
8 Bediener v. Anlagen u. Maschinen, Montage	/	/	/
9 Hilfsarbeitskräfte.....	/	10,00	10,65	/	(9,23)	(10,60)	/	10,55	10,68
0 Angehörige der regulären Streitkräfte.....	—	—	—	—	—	—	—	—	—

1 Ohne Beschäftigungsverhältnisse des öffentlichen Dienstes der Wirtschaftszweige "Öffentliche Verwaltung, Verteidigung; Sozialversicherung" und "Erziehung und Unterricht" da eine regionale Zuordnung unterhalb der Länderebene nicht möglich war.

3.1.9.3 Bruttostundenverdienste nach betrieblichen und persönlichen Eigenschaften im April 2018

Hessen
B Bergbau und Gewinnung von Steinen und Erden
Teilzeitbeschäftigte

Betriebliche und persönliche Eigenschaften	Insgesamt			Frauen			Männer		
	Anzahl	Median	arithm. Mittel	Anzahl	Median	arithm. Mittel	Anzahl	Median	arithm. Mittel
	1 000	Euro		1 000	Euro		1 000	Euro	
Insgesamt.....	/	(21,86)	(24,77)	/	(26,58)	(26,09)	.	.	.
Unternehmen mit ... bis ... Beschäftigten									
1 - 9.....
10 - 49.....	—	—	—
50 - 99.....	/	/	/
100 - 249.....	—	—	—	—	—	—	—	—	—
250 - 499.....	—	—	—
500 - 999.....	—	—	—	—	—	—	—	—	—
1000 und mehr.....	—	—	—
Öffentlicher Arbeitgeber									
öffentlich.....	—	—	—	—	—	—	—	—	—
nicht öffentlich.....	/	(21,86)	(24,77)	/	(26,58)	(26,09)	.	.	.
Tarifbindung des Arbeitgebers									
tarifgebunden.....	/	(30,17)	(29,18)	/	(30,17)	(29,18)	—	—	—
nicht tarifgebunden.....	/	(16,29)	(16,62)	/	/	/	.	.	.
Räumliche Lage des Betriebs (Regionsgrundtyp) ¹									
Städtische Regionen.....	/	/	/	/	/	/	—	—	—
Regionen mit Verdichtungsansätzen.....
Ländliche Regionen.....	/	/	/	/	/	/	.	.	.
Alter von ... bis ... Jahre									
bis 24.....	—	—	—	—	—	—	—	—	—
25 - 29.....	.	.	.	—	—	—	.	.	.
30 - 34.....	—	—	—
35 - 39.....	/	/	/	/	/	/	—	—	—
40 - 44.....	/	/	/	/	/	/	—	—	—
45 - 49.....	—	—	—
50 - 54.....	/	/	/	/	/	/	—	—	—
55 - 59.....	/	/	/	/	/	/	—	—	—
60 - 64.....	.	.	.	—	—	—	.	.	.
65 und älter.....	—	—	—
Schulabschluss (Tätigkeitsschlüssel 2010)									
1 Ohne Schulabschluss.....	—	—	—	—	—	—	—	—	—
2 Haupt-/Volksschulabschluss.....	/	/	/
3 Mittlere Reife oder gleichwertiger Abschluss.....	/	/	/	/	/	/	—	—	—
4 Abitur/Fachabitur.....	/	(30,17)	(29,43)	/	(30,17)	(30,37)	.	.	.
Beruflicher Ausbildungsabschluss (Tätigkeitsschlüssel 2010)									
1 Ohne beruflichen Ausbildungsabschluss.....
2 Anerkannter Berufsabschluss.....	/	/	/	/	/	/	.	.	.
3 Meister-/Techniker-/Fachschulabschluss.....	—	—	—	—	—	—	—	—	—
4 Bachelor.....	—	—	—
5 Diplom/Magister/Master/Staatsexamen.....	—	—	—
6 Promotion/Habilitation.....	—	—	—
Leistungsgruppe									
1 Leitende Stellung.....	—	—	—
2 Herausgehobene Fachkräfte.....	—	—	—
3 Fachkräfte.....	/	(17,13)	(15,86)	/	/	/	.	.	.
4 Angelernte.....	—	—	—
5 Ungelernte.....	—	—	—
Ohne Leistungsgruppe.....	—	—	—	—	—	—	—	—	—
Unternehmenszugehörigkeit von ... bis ... Jahren									
bis unter 1.....	.	.	.	—	—	—	.	.	.
1 - 2.....	/	/	/	/	/	/	—	—	—
3 - 5.....	/	/	/	/	/	/	.	.	.
6 - 10.....	/	/	/	/	/	/	—	—	—
11 - 15.....	—	—	—	—	—	—	—	—	—
16 - 20.....	/	/	/	/	/	/	—	—	—
21 - 25.....	—	—	—
26 - 30.....	—	—	—	—	—	—	—	—	—
31 und mehr.....	—	—	—
Befristung des Arbeitsvertrags									
unbefristet.....	/	/	/	/	/	/	.	.	.
befristet.....	—	—	—

3.1.9.3 Bruttostundenverdienste nach betrieblichen und persönlichen Eigenschaften im April 2018

Hessen
B Bergbau und Gewinnung von Steinen und Erden
Teilzeitbeschäftigte

Betriebliche und persönliche Eigenschaften	Insgesamt			Frauen			Männer		
	Anzahl	Median	arithm. Mittel	Anzahl	Median	arithm. Mittel	Anzahl	Median	arithm. Mittel
	1 000	Euro		1 000	Euro		1 000	Euro	
	Anforderungsniveau (KldB 2010)								
1 Helfer.....	—	—	—
2 Fachkraft.....	/	/	/	/	/	/	.	.	.
3 Spezialist.....	/	/	/
4 Experte.....	—	—	—	—	—	—	—	—	—
	Aufsicht und Führung (KldB 2010)								
93 Aufsichtskräfte.....	—	—	—	—	—	—	—	—	—
94 Führungskräfte.....	—	—	—	—	—	—	—	—	—
	Berufliche Tätigkeit - Berufsbereiche der KldB 2010								
1 Land-, Forst-, Tierwirtschaft, Gartenbau.....	—	—	—	—	—	—	—	—	—
2 Rohstoffgewinnung, Produktion, Fertigung...
3 Bau,Architektur,Vermess.,Gebäudetechn.....	—	—	—	—	—	—	—	—	—
4 Naturwissenschaft, Geografie, Informatik.....	—	—	—
5 Verkehr, Logistik, Schutz und Sicherheit.....	—	—	—
6 Kaufm.Dienstl.,Handel,Vertrieb,Tourismus...	—	—	—
7 Unternehmensorga,Buchhalt,Recht,Verwalt.	/	(21,86)	(23,34)	/	(21,86)	(23,34)	—	—	—
8 Gesundheit, Soziales, Lehre u. Erziehung....	.	.	.	—	—	—	.	.	.
9 Geisteswissenschaften, Kultur,Gestaltung....	—	—	—
0 Militär.....	—	—	—	—	—	—	—	—	—
	Berufliche Tätigkeit - Spezifische Berufsaggregate der KldB 2010								
Bauberufe.....	—	—	—	—	—	—	—	—	—
Gesundheits- und Pflegeberufe.....	—	—	—	—	—	—	—	—	—
Handwerksberufe.....	.	.	.	—	—	—	.	.	.
Ingenieurberufe.....	—	—	—	—	—	—	—	—	—
Künstlerberufe.....	—	—	—	—	—	—	—	—	—
Luftfahrtberufe.....	—	—	—	—	—	—	—	—	—
Metall- und Elektroberufe.....	—	—	—	—	—	—	—	—	—
MINT-Berufe.....
Schifffahrtberufe.....	—	—	—	—	—	—	—	—	—
Transport-, Logistik- und Verkehrsberufe.....	—	—	—
Umweltberufe.....	—	—	—	—	—	—	—	—	—
	Berufliche Tätigkeit - Berufshauptgruppen der ISCO-08								
1 Führungskräfte.....	—	—	—	—	—	—	—	—	—
2 Akademische Berufe.....	—	—	—
3 Techniker und Ähnliche.....	/	/	/	/	/	/	—	—	—
4 Bürokräfte und verwandte Berufe.....	/	/	/	/	/	/	—	—	—
5 Dienstleistungsberufe und Verkäufer.....	.	.	.	—	—	—	.	.	.
6 Fachkräfte in Land- u. Forstwirt., Fischerei...	—	—	—	—	—	—	—	—	—
7 Handwerks- und verwandte Berufe.....	—	—	—	—	—	—	—	—	—
8 Bediener v. Anlagen u. Maschinen, Montage	.	.	.	—	—	—	.	.	.
9 Hilfsarbeitskräfte.....	—	—	—
0 Angehörige der regulären Streitkräfte.....	—	—	—	—	—	—	—	—	—

1 Ohne Beschäftigungsverhältnisse des öffentlichen Dienstes der Wirtschaftszweige "Öffentliche Verwaltung, Verteidigung; Sozialversicherung" und "Erziehung und Unterricht" da eine regionale Zuordnung unterhalb der Länderebene nicht möglich war.

3.1.9.4 Bruttostundenverdienste nach betrieblichen und persönlichen Eigenschaften im April 2018

Hessen
C Verarbeitendes Gewerbe
Teilzeitbeschäftigte

Betriebliche und persönliche Eigenschaften	Insgesamt			Frauen			Männer		
	Anzahl	Median	arithm. Mittel	Anzahl	Median	arithm. Mittel	Anzahl	Median	arithm. Mittel
	1 000	Euro		1 000	Euro		1 000	Euro	
Insgesamt.....	(60)	17,26	20,41	(43)	16,59	19,28	(17)	(19,41)	(23,31)
Unternehmen mit ... bis ... Beschäftigten									
1 - 9.....	/	(12,31)	(14,37)	/	(11,08)	(12,73)	/	(14,73)	(16,70)
10 - 49.....	/	13,58	15,29	/	12,84	14,08	/	/	/
50 - 99.....	/	/	/	/	(16,67)	(16,88)	/	/	/
100 - 249.....	/	(15,61)	(17,91)	/	(15,78)	(17,76)	/	(15,38)	(18,28)
250 - 499.....	/	17,17	20,10	/	(18,00)	(20,07)	/	/	/
500 - 999.....	/	(18,31)	(20,64)	/	(18,59)	(20,41)	/	/	/
1000 und mehr.....	(15)	28,85	29,89	(9)	28,23	29,27	(6)	29,20	30,91
Öffentlicher Arbeitgeber									
öffentlich.....	/	/	/	/	/	/	/	/	/
nicht öffentlich.....	(58)	17,56	20,53	(42)	16,88	19,45	(17)	(19,41)	(23,24)
Tarifbindung des Arbeitgebers									
tarifgebunden.....	(24)	25,62	26,45	(17)	25,30	25,74	(7)	27,96	28,03
nicht tarifgebunden.....	/	14,11	16,34	(26)	13,75	15,19	/	(15,52)	(19,55)
Räumliche Lage des Betriebs (Regionsgrundtyp) ¹									
Städtische Regionen.....	/	19,13	22,45	(22)	18,08	20,89	/	(22,23)	(25,81)
Regionen mit Verdichtungsansätzen.....	/	(15,29)	(18,41)	/	(14,28)	(17,53)	/	/	/
Ländliche Regionen.....	/	15,37	17,81	/	15,13	17,60	/	(16,21)	(18,52)
Alter von ... bis ... Jahre									
bis 24.....	/	(14,02)	(15,22)	/	(13,69)	(13,75)	/	/	/
25 - 29.....	/	(14,03)	(17,14)	/	/	/	/	/	/
30 - 34.....	/	(17,11)	(18,88)	/	(16,99)	(18,20)	/	(18,37)	(19,67)
35 - 39.....	/	(19,13)	(21,40)	/	(18,33)	(20,54)	/	/	/
40 - 44.....	/	(20,15)	(21,71)	/	(19,85)	(21,50)	/	/	/
45 - 49.....	(9)	(17,54)	(21,04)	/	(15,75)	(19,97)	/	(25,59)	(25,65)
50 - 54.....	/	17,86	20,60	/	(17,56)	(19,70)	/	/	/
55 - 59.....	(9)	(15,80)	(19,44)	/	(14,97)	(17,82)	/	/	/
60 - 64.....	/	/	/	/	/	/	/	/	/
65 und älter.....	/	/	/	/	/	/	/	/	/
Schulabschluss (Tätigkeitsschlüssel 2010)									
1 Ohne Schulabschluss.....	/	/	/	/	/	/	/	/	/
2 Haupt-/Volksschulabschluss.....	(16)	13,75	16,24	/	12,49	14,99	/	(15,68)	(18,67)
3 Mittlere Reife oder gleichwertiger Abschluss.....	(24)	17,73	19,24	(18)	17,00	18,06	/	(20,49)	(22,91)
4 Abitur/Fachabitur.....	(20)	22,79	25,34	(14)	22,05	24,10	/	(23,59)	(28,58)
Beruflicher Ausbildungsabschluss (Tätigkeitsschlüssel 2010)									
1 Ohne beruflichen Ausbildungsabschluss.....	/	13,39	15,00	/	(12,39)	(14,30)	/	(14,15)	(16,48)
2 Anerkannter Berufsabschluss.....	(42)	17,05	19,24	(31)	16,25	18,53	/	19,38	21,20
3 Meister-/Techniker-/Fachschulabschluss.....	/	(25,50)	(26,36)	/	/	/	/	/	/
4 Bachelor.....	/	/	/	/	/	/	/	/	/
5 Diplom/Magister/Master/Staatsexamen.....	/	(31,71)	(32,88)	/	(30,81)	(30,53)	/	/	/
6 Promotion/Habilitation.....	/	/	/	/	/	/	.	.	.
Leistungsgruppe									
1 Leitende Stellung.....	/	(42,57)	(47,10)	/	(40,85)	(41,34)	/	/	/
2 Herausgehobene Fachkräfte.....	(10)	31,31	30,39	(7)	30,83	30,54	/	(31,89)	(30,11)
3 Fachkräfte.....	(33)	16,82	18,00	(24)	15,57	17,28	/	19,13	20,17
4 Angelernte.....	/	13,39	14,45	/	12,49	13,86	/	(14,15)	(15,91)
5 Ungelernte.....	/	12,00	12,55	/	11,81	12,45	/	(12,76)	(12,82)
Ohne Leistungsgruppe.....	—	—	—	—	—	—	—	—	—
Unternehmenszugehörigkeit von ... bis ... Jahren									
bis unter 1.....	/	(13,00)	(14,52)	/	(13,50)	(13,89)	/	/	/
1 - 2.....	(14)	(15,10)	(19,19)	/	(12,50)	(15,64)	/	(21,00)	(23,90)
3 - 5.....	/	(14,50)	(17,86)	/	(13,30)	(16,52)	/	/	/
6 - 10.....	/	(16,40)	(19,52)	(8)	(16,13)	(18,81)	/	/	/
11 - 15.....	/	(17,24)	(19,58)	/	(17,05)	(19,82)	/	(17,56)	(18,65)
16 - 20.....	(7)	20,44	21,84	(6)	19,81	21,22	/	/	/
21 - 25.....	/	(23,54)	(25,55)	/	(23,11)	(24,19)	/	/	/
26 - 30.....	/	/	/	/	(20,94)	(24,05)	/	/	/
31 und mehr.....	/	(25,94)	(27,22)	/	(25,06)	(25,82)	/	/	/
Befristung des Arbeitsvertrags									
unbefristet.....	(53)	18,33	21,01	(39)	17,11	19,76	/	(21,19)	(24,44)
befristet.....	/	(12,84)	(15,73)	/	(12,50)	(14,90)	/	/	/

3.1.9.4 Bruttostundenverdienste nach betrieblichen und persönlichen Eigenschaften im April 2018

Hessen
C Verarbeitendes Gewerbe
Teilzeitbeschäftigte

Betriebliche und persönliche Eigenschaften	Insgesamt			Frauen			Männer		
	Anzahl	Median	arithm. Mittel	Anzahl	Median	arithm. Mittel	Anzahl	Median	arithm. Mittel
	1 000	Euro		1 000	Euro		1 000	Euro	
Anforderungsniveau (KldB 2010)									
1 Helfer.....	/	13,51	14,85	/	(13,48)	(14,41)	/	(13,86)	(15,80)
2 Fachkraft.....	(38)	16,70	18,60	(28)	15,34	17,87	(10)	19,02	20,69
3 Spezialist.....	/	26,81	26,67	/	(24,83)	(25,21)	/	(31,21)	(30,61)
4 Experte.....	/	(36,79)	(38,09)	/	(36,20)	(34,52)	/	/	/
Aufsicht und Führung (KldB 2010)									
93 Aufsichtskräfte.....	/	/	/	/	/	/	/	/	/
94 Führungskräfte.....	/	/	/	/	/	/	/	/	/
Berufliche Tätigkeit - Berufsbereiche der KldB 2010									
1 Land-, Forst-, Tierwirtschaft, Gartenbau.....	—	—	—	—	—	—	—	—	—
2 Rohstoffgewinnung, Produktion, Fertigung...	(21)	18,47	21,51	(11)	15,84	18,86	(10)	(21,00)	(24,32)
3 Bau,Architektur,Vermess.,Gebäudetechn.....	/	/	/	.	.	.	/	/	/
4 Naturwissenschaft, Geografie, Informatik.....	/	(24,93)	(25,45)	/	(24,62)	(23,94)	/	/	/
5 Verkehr, Logistik, Schutz und Sicherheit.....	/	(13,51)	(15,23)	/	(13,28)	(15,13)	/	/	/
6 Kaufm.Dienstl.,Handel,Vertrieb,Tourismus...	/	(11,92)	(14,95)	/	(11,87)	(14,27)	/	/	/
7 Unternehmensorga,Buchhalt,Recht,Verwalt....	(16)	19,46	21,69	(14)	20,00	21,78	/	/	/
8 Gesundheit, Soziales, Lehre u. Erziehung....	/	/	/	/	/	/	/	/	/
9 Geisteswissenschaften, Kultur,Gestaltung....	/	/	/	/	/	/	/	/	/
0 Militär.....	—	—	—	—	—	—	—	—	—
Berufliche Tätigkeit - Spezifische Berufsaggregate der KldB 2010									
Bauberufe.....	/	/	/	/	/	/	/	/	/
Gesundheits- und Pflegeberufe.....	/	/	/	/	/	/	.	.	.
Handwerksberufe.....	/	17,05	19,03	/	(14,50)	(16,41)	/	(19,38)	(21,14)
Ingenieurberufe.....	/	/	/	/	(36,97)	(36,47)	/	/	/
Künstlerberufe.....	/	/	/	/	/	/	/	/	/
Luftfahrtberufe.....
Metall- und Elektroberufe.....	/	(19,80)	(21,58)	/	(17,73)	(18,85)	/	(21,27)	(22,83)
MINT-Berufe.....	(19)	22,78	24,67	(10)	21,08	22,21	(9)	(25,16)	(27,30)
Schifffahrtberufe.....	—	—	—	—	—	—	—	—	—
Transport-, Logistik- und Verkehrsberufe.....	/	(13,86)	(16,30)	/	/	/	/	/	/
Umweltberufe.....	—	—	—
Berufliche Tätigkeit - Berufshauptgruppen der ISCO-08									
1 Führungskräfte.....	/	(60,14)	(57,63)	/	/	/	/	/	/
2 Akademische Berufe.....	/	(33,70)	(33,42)	/	(29,40)	(29,68)	/	/	/
3 Techniker und Ähnliche.....	(11)	25,18	25,22	(8)	24,72	24,35	/	(27,99)	(27,72)
4 Bürokräfte und verwandte Berufe.....	(14)	18,59	19,52	(12)	19,03	19,97	/	(15,72)	(17,25)
5 Dienstleistungsberufe und Verkäufer.....	/	11,42	12,26	/	(11,30)	(12,25)	/	(11,69)	(12,41)
6 Fachkräfte in Land- u. Forstwirt., Fischerei...	—	—	—	—	—	—	—	—	—
7 Handwerks- und verwandte Berufe.....	/	(18,31)	(19,89)	/	/	/	/	(19,73)	(21,47)
8 Bediener v. Anlagen u. Maschinen, Montage	/	14,89	16,58	/	(14,45)	(16,07)	/	(16,77)	(17,52)
9 Hilfsarbeitskräfte.....	/	12,81	12,75	/	(13,00)	(13,04)	/	11,81	11,57
0 Angehörige der regulären Streitkräfte.....	—	—	—	—	—	—	—	—	—

1 Ohne Beschäftigungsverhältnisse des öffentlichen Dienstes der Wirtschaftszweige "Öffentliche Verwaltung, Verteidigung; Sozialversicherung" und "Erziehung und Unterricht" da eine regionale Zuordnung unterhalb der Länderebene nicht möglich war.

3.1.9.5 Bruttostundenverdienste nach betrieblichen und persönlichen Eigenschaften im April 2018

Hessen
D Energieversorgung
Teilzeitbeschäftigte

Betriebliche und persönliche Eigenschaften	Insgesamt			Frauen			Männer		
	Anzahl	Median	arithm. Mittel	Anzahl	Median	arithm. Mittel	Anzahl	Median	arithm. Mittel
	1 000	Euro		1 000	Euro		1 000	Euro	
Insgesamt.....	/	(24,56)	(25,86)	/	(24,53)	(25,16)	/	/	/
Unternehmen mit ... bis ... Beschäftigten									
1 - 9.....	—	—	—
10 - 49.....	—	—	—
50 - 99.....
100 - 249.....	/	(29,21)	(29,51)	/	(28,20)	(28,93)	.	.	.
250 - 499.....	/	(23,06)	(24,60)	/	(21,37)	(24,12)	/	/	/
500 - 999.....	/	(29,86)	(27,06)	/	(29,90)	(27,33)	/	/	/
1000 und mehr.....
Öffentlicher Arbeitgeber									
öffentlich.....	/	(24,53)	(25,56)	/	(24,53)	(24,97)	/	/	/
nicht öffentlich.....	/	(25,29)	(26,50)	/	(25,27)	(25,53)	/	/	/
Tarifbindung des Arbeitgebers									
tarifgebunden.....	/	(24,59)	(26,21)	/	(24,53)	(25,44)	/	/	/
nicht tarifgebunden.....	/	/	/
Räumliche Lage des Betriebs (Regionsgrundtyp) ¹									
Städtische Regionen.....	/	(26,82)	(27,12)	/	(26,24)	(26,31)	/	/	/
Regionen mit Verdichtungsansätzen.....	/	/	/	/	/	/	/	/	/
Ländliche Regionen.....	/	(23,90)	(25,91)	/	(24,20)	(25,95)	/	/	/
Alter von ... bis ... Jahre									
bis 24.....	/	/	/
25 - 29.....	/	/	/	.	.	.	/	/	/
30 - 34.....	/	/	/	/	/	/	.	.	.
35 - 39.....	/	/	/	/	/	/	/	33,12	32,29
40 - 44.....	/	/	/	/	/	/	—	—	—
45 - 49.....	/	/	/	/	/	/	—	—	—
50 - 54.....	/	/	/	/	(24,49)	(24,75)	.	.	.
55 - 59.....	/	(26,06)	(26,52)	/	(26,06)	(26,52)	—	—	—
60 - 64.....	/	/	/	/	/	/	/	/	/
65 und älter.....	—	—	—	—	—	—	—	—	—
Schulabschluss (Tätigkeitsschlüssel 2010)									
1 Ohne Schulabschluss.....	—	—	—
2 Haupt-/Volksschulabschluss.....	/	/	/	/	/	/	.	.	.
3 Mittlere Reife oder gleichwertiger Abschluss.....	/	26,06	25,94	/	26,06	25,71	.	.	.
4 Abitur/Fachabitur.....	/	(25,18)	(28,16)	/	(24,56)	(27,62)	/	/	/
Beruflicher Ausbildungsabschluss (Tätigkeitsschlüssel 2010)									
1 Ohne beruflichen Ausbildungsabschluss.....	/	/	/	/	/	/	.	.	.
2 Anerkannter Berufsabschluss.....	/	24,39	23,38	/	24,53	23,72	/	/	/
3 Meister-/Techniker-/Fachschulabschluss.....	—	—	—
4 Bachelor.....
5 Diplom/Magister/Master/Staatsexamen.....	/	(34,51)	(35,05)	/	(31,71)	(32,49)	/	(42,05)	(40,29)
6 Promotion/Habilitation.....	—	—	—
Leistungsgruppe									
1 Leitende Stellung.....	/	36,15	37,52	/	(33,54)	(35,75)	/	(42,05)	(41,13)
2 Herausgehobene Fachkräfte.....	/	24,59	25,84	/	24,59	25,95	/	/	/
3 Fachkräfte.....	/	(20,87)	(21,99)	/	(21,63)	(22,48)	.	.	.
4 Angelernte.....	/	/	/	/	/	/	.	.	.
5 Ungelernte.....	—	—	—
Ohne Leistungsgruppe.....	—	—	—	—	—	—	—	—	—
Unternehmenszugehörigkeit von ... bis ... Jahren									
bis unter 1.....	—	—	—
1 - 2.....	/	/	/	/	/	/	.	.	.
3 - 5.....	/	/	/	/	/	/	/	/	/
6 - 10.....	/	/	/	/	/	/	/	/	/
11 - 15.....	/	(24,39)	(26,34)	/	/	/	.	.	.
16 - 20.....	/	(25,18)	(26,74)	/	/	/	/	/	/
21 - 25.....	/	/	/	/	/	/	.	.	.
26 - 30.....	/	/	/	/	/	/	—	—	—
31 und mehr.....	/	/	/	/	/	/	.	.	.
Befristung des Arbeitsvertrags									
unbefristet.....	/	(25,29)	(26,84)	/	24,56	25,70	/	/	/
befristet.....	/	/	/	/	/	/	/	/	/

3.1.9.5 Bruttostundenverdienste nach betrieblichen und persönlichen Eigenschaften im April 2018

Hessen
D Energieversorgung
Teilzeitbeschäftigte

Betriebliche und persönliche Eigenschaften	Insgesamt			Frauen			Männer		
	Anzahl	Median	arithm. Mittel	Anzahl	Median	arithm. Mittel	Anzahl	Median	arithm. Mittel
	1 000	Euro		1 000	Euro		1 000	Euro	
	Anforderungsniveau (KldB 2010)								
1 Helfer.....	/	/	/	/	/	/	.	.	.
2 Fachkraft.....	/	24,39	24,08	/	24,39	24,38	/	/	/
3 Spezialist.....	/	/	/	/	/	/	/	/	/
4 Experte.....	/	/	/	/	/	/	.	.	.
	Aufsicht und Führung (KldB 2010)								
93 Aufsichtskräfte.....	/	/	/
94 Führungskräfte.....
	Berufliche Tätigkeit - Berufsbereiche der KldB 2010								
1 Land-, Forst-, Tierwirtschaft, Gartenbau.....	—	—	—	—	—	—	—	—	—
2 Rohstoffgewinnung, Produktion, Fertigung...	/	/	/	/	/	/	/	/	/
3 Bau,Architektur,Vermess.,Gebäudetechn.....	/	/	/
4 Naturwissenschaft, Geografie, Informatik.....
5 Verkehr, Logistik, Schutz und Sicherheit.....	/	/	/	/	/	/	—	—	—
6 Kaufm.Dienstl.,Handel,Vertrieb,Tourismus...	—	—	—
7 Unternehmensorga,Buchhalt,Recht,Verwalt.	/	(27,11)	(27,30)	/	(26,06)	(26,32)	/	/	/
8 Gesundheit, Soziales, Lehre u. Erziehung....	—	—	—
9 Geisteswissenschaften, Kultur,Gestaltung....	—	—	—
0 Militär.....	—	—	—	—	—	—	—	—	—
	Berufliche Tätigkeit - Spezifische Berufsaggregate der KldB 2010								
Bauberufe.....	/	/	/	.	.	.	/	/	/
Gesundheits- und Pflegeberufe.....	—	—	—
Handwerksberufe.....	/	/	/	—	—	—	/	/	/
Ingenieurberufe.....
Künstlerberufe.....	—	—	—	—	—	—	—	—	—
Luftfahrtberufe.....	—	—	—	—	—	—	—	—	—
Metall- und Elektroberufe.....	/	/	/	—	—	—	/	/	/
MINT-Berufe.....	/	/	/	/	/	/	/	/	/
Schifffahrtberufe.....	—	—	—	—	—	—	—	—	—
Transport-, Logistik- und Verkehrsberufe.....	—	—	—
Umweltberufe.....	—	—	—	—	—	—	—	—	—
	Berufliche Tätigkeit - Berufshauptgruppen der ISCO-08								
1 Führungskräfte.....	/	/	/	/	/	/	.	.	.
2 Akademische Berufe.....	/	/	/	/	/	/	.	.	.
3 Techniker und Ähnliche.....	/	(25,27)	(26,75)	/	(26,82)	(26,93)	/	/	/
4 Bürokräfte und verwandte Berufe.....	/	(23,98)	(23,46)	/	(23,45)	(22,99)	/	/	/
5 Dienstleistungsberufe und Verkäufer.....	—	—	—	—	—	—	—	—	—
6 Fachkräfte in Land- u. Forstwirt., Fischerei...	—	—	—	—	—	—	—	—	—
7 Handwerks- und verwandte Berufe.....	.	.	.	—	—	—	.	.	.
8 Bediener v. Anlagen u. Maschinen, Montage	—	—	—	—	—	—	—	—	—
9 Hilfsarbeitskräfte.....	/	/	/	/	/	/	—	—	—
0 Angehörige der regulären Streitkräfte.....	—	—	—	—	—	—	—	—	—

1 Ohne Beschäftigungsverhältnisse des öffentlichen Dienstes der Wirtschaftszweige "Öffentliche Verwaltung, Verteidigung; Sozialversicherung" und "Erziehung und Unterricht" da eine regionale Zuordnung unterhalb der Länderebene nicht möglich war.

3.1.9.6 Bruttostundenverdienste nach betrieblichen und persönlichen Eigenschaften im April 2018

Hessen

E Wasserversorgung; Abwasser- und Abfallentsorgung und Beseitigung von Umweltverschmutzungen

Teilzeitbeschäftigte

Betriebliche und persönliche Eigenschaften	Insgesamt			Frauen			Männer		
	Anzahl	Median	arithm. Mittel	Anzahl	Median	arithm. Mittel	Anzahl	Median	arithm. Mittel
	1 000	Euro		1 000	Euro		1 000	Euro	
Insgesamt.....	/	(19,06)	(19,74)	/	(19,41)	(19,84)	/	/	/
Unternehmen mit ... bis ... Beschäftigten									
1 - 9.....	/	/	/	/	/	/	/	/	/
10 - 49.....	/	/	/	/	/	/	.	.	.
50 - 99.....	/	(19,75)	(20,68)	/	(19,75)	(20,75)	.	.	.
100 - 249.....	/	(20,06)	(19,93)	/	(21,11)	(20,03)	.	.	.
250 - 499.....	/	/	/	/	/	/	/	/	/
500 - 999.....	/	/	/	/	/	/	/	/	/
1000 und mehr.....	—	—	—
Öffentlicher Arbeitgeber									
öffentlich.....	/	(22,23)	(22,89)	/	(22,24)	(23,29)	/	/	/
nicht öffentlich.....	/	(17,64)	(18,37)	/	(17,73)	(18,40)	/	/	/
Tarifbindung des Arbeitgebers									
tarifgebunden.....	/	(20,12)	(20,94)	/	(20,15)	(21,21)	/	/	/
nicht tarifgebunden.....	/	/	/	/	/	/	/	/	/
Räumliche Lage des Betriebs (Regionsgrundtyp) ¹									
Städtische Regionen.....	/	(20,39)	(21,39)	/	(21,19)	(21,48)	/	/	/
Regionen mit Verdichtungsansätzen.....	/	(19,41)	(19,90)	/	(19,41)	(19,93)	.	.	.
Ländliche Regionen.....	/	/	/	/	/	/	/	/	/
Alter von ... bis ... Jahre									
bis 24.....	—	—	—
25 - 29.....	/	/	/	/	/	/	.	.	.
30 - 34.....	/	/	/
35 - 39.....	/	/	/	/	/	/	.	.	.
40 - 44.....	/	(20,39)	(20,01)	/	(21,19)	(20,62)	/	/	/
45 - 49.....	/	/	/	/	/	/	.	.	.
50 - 54.....	/	(21,84)	(22,52)	/	(22,84)	(22,74)	/	21,40	20,54
55 - 59.....	/	/	/	/	/	/	/	/	/
60 - 64.....	/	/	/	/	/	/	/	/	/
65 und älter.....	/	/	/
Schulabschluss (Tätigkeitsschlüssel 2010)									
1 Ohne Schulabschluss.....	.	.	.	—	—	—	.	.	.
2 Haupt-/Volksschulabschluss.....	/	/	/	/	/	/	/	/	/
3 Mittlere Reife oder gleichwertiger Abschluss.....	/	19,41	19,35	/	(19,53)	(19,51)	/	16,79	17,56
4 Abitur/Fachabitur.....	/	(25,15)	(24,37)	/	/	/	.	.	.
Beruflicher Ausbildungsabschluss (Tätigkeitsschlüssel 2010)									
1 Ohne beruflichen Ausbildungsabschluss.....	/	/	/	/	/	/	.	.	.
2 Anerkannter Berufsabschluss.....	/	(18,41)	(18,30)	/	(18,69)	(18,29)	/	/	/
3 Meister-/Techniker-/Fachschulabschluss.....	.	.	.	—	—	—	.	.	.
4 Bachelor.....	—	—	—	—	—	—	—	—	—
5 Diplom/Magister/Master/Staatsexamen.....	/	(29,37)	(28,82)	/	(29,37)	(30,08)	.	.	.
6 Promotion/Habilitation.....	.	.	.	—	—	—	.	.	.
Leistungsgruppe									
1 Leitende Stellung.....	/	/	/	/	/	/	.	.	.
2 Herausgehobene Fachkräfte.....	/	(23,45)	(24,39)	/	(23,45)	(24,71)	.	.	.
3 Fachkräfte.....	/	(16,79)	(17,47)	/	/	/	/	/	/
4 Angelernte.....	/	/	/	/	/	/	.	.	.
5 Ungelernte.....	/	/	/	/	/	/	.	.	.
Ohne Leistungsgruppe.....	—	—	—	—	—	—	—	—	—
Unternehmenszugehörigkeit von ... bis ... Jahren									
bis unter 1.....	/	/	/	/	/	/	.	.	.
1 - 2.....	/	(13,75)	(14,69)	/	(16,59)	(15,27)	/	(11,98)	(12,13)
3 - 5.....	/	(16,79)	(17,65)	/	/	/	/	/	/
6 - 10.....	/	(18,41)	(18,11)	/	/	/	/	/	/
11 - 15.....	/	(19,41)	(19,81)	/	/	/	.	.	.
16 - 20.....	/	(25,22)	(25,04)	/	(25,22)	(25,09)	/	/	/
21 - 25.....	/	/	/	/	/	/	.	.	.
26 - 30.....	/	/	/	/	/	/	—	—	—
31 und mehr.....	/	/	/
Befristung des Arbeitsvertrags									
unbefristet.....	/	(20,12)	(20,67)	/	(20,15)	(20,73)	/	/	/
befristet.....	/	(16,59)	(15,57)	/	/	/	/	(16,79)	(16,65)

3.1.9.6 Bruttostundenverdienste nach betrieblichen und persönlichen Eigenschaften im April 2018

Hessen

E Wasserversorgung; Abwasser- und Abfallentsorgung und Beseitigung von Umweltverschmutzungen

Teilzeitbeschäftigte

Betriebliche und persönliche Eigenschaften	Insgesamt			Frauen			Männer		
	Anzahl	Median	arithm. Mittel	Anzahl	Median	arithm. Mittel	Anzahl	Median	arithm. Mittel
	1 000	Euro		1 000	Euro		1 000	Euro	
Anforderungsniveau (KldB 2010)									
1 Helfer.....	/	/	/	/	/	/	.	.	.
2 Fachkraft.....	/	(18,25)	(18,60)	/	(17,94)	(18,46)	/	/	/
3 Spezialist.....	/	/	/	/	/	/	.	.	.
4 Experte.....	/	(29,37)	(31,24)	/	/	/	.	.	.
Aufsicht und Führung (KldB 2010)									
93 Aufsichtskräfte.....	—	—	—
94 Führungskräfte.....	/	/	/
Berufliche Tätigkeit - Berufsbereiche der KldB 2010									
1 Land-, Forst-, Tierwirtschaft, Gartenbau.....
2 Rohstoffgewinnung, Produktion, Fertigung...	/	/	/	.	.	.	/	/	/
3 Bau,Architektur,Vermess.,Gebäudetechn.....	/	/	/	/	/	/	/	/	/
4 Naturwissenschaft, Geografie, Informatik.....	/	(25,05)	(23,92)	/	/	/	.	.	.
5 Verkehr, Logistik, Schutz und Sicherheit.....	/	(15,84)	(16,42)	/	/	/	.	.	.
6 Kaufm.Dienstl.,Handel,Vertrieb,Tourismus...	/	/	/	/	/	/	—	—	—
7 Unternehmensorga,Buchhalt,Recht,Verwalt.	/	/	/	/	/	/	—	—	—
8 Gesundheit, Soziales, Lehre u. Erziehung....
9 Geisteswissenschaften, Kultur,Gestaltung....	—	—	—
0 Militär.....	—	—	—	—	—	—	—	—	—
Berufliche Tätigkeit - Spezifische Berufsaggregate der KldB 2010									
Bauberufe.....	/	/	/	.	.	.	/	/	/
Gesundheits- und Pflegeberufe.....	—	—	—	—	—	—	—	—	—
Handwerksberufe.....	/	/	/	.	.	.	/	/	/
Ingenieurberufe.....	/	/	/
Künstlerberufe.....	—	—	—	—	—	—	—	—	—
Luftfahrtberufe.....	—	—	—	—	—	—	—	—	—
Metall- und Elektroberufe.....	.	.	.	—	—	—	.	.	.
MINT-Berufe.....	/	/	/	/	/	/	/	/	/
Schifffahrtberufe.....	—	—	—	—	—	—	—	—	—
Transport-, Logistik- und Verkehrsberufe.....	/	/	/
Umweltberufe.....	/	/	/	/	/	/	/	/	/
Berufliche Tätigkeit - Berufshauptgruppen der ISCO-08									
1 Führungskräfte.....	/	/	/	/	/	/	.	.	.
2 Akademische Berufe.....	/	(26,85)	(27,15)	/	/	/	.	.	.
3 Techniker und Ähnliche.....	/	(20,67)	(20,47)	/	/	/	/	/	/
4 Bürokräfte und verwandte Berufe.....	/	/	/	/	/	/	.	.	.
5 Dienstleistungsberufe und Verkäufer.....	—	—	—
6 Fachkräfte in Land- u. Forstwirt., Fischerei...
7 Handwerks- und verwandte Berufe.....	/	/	/	—	—	—	/	/	/
8 Bediener v. Anlagen u. Maschinen, Montage	.	.	.	—	—	—	.	.	.
9 Hilfsarbeitskräfte.....	/	/	/	/	/	/	/	/	/
0 Angehörige der regulären Streitkräfte.....	—	—	—	—	—	—	—	—	—

1 Ohne Beschäftigungsverhältnisse des öffentlichen Dienstes der Wirtschaftszweige "Öffentliche Verwaltung, Verteidigung; Sozialversicherung" und "Erziehung und Unterricht" da eine regionale Zuordnung unterhalb der Länderebene nicht möglich war.

3.1.9.7 Bruttostundenverdienste nach betrieblichen und persönlichen Eigenschaften im April 2018

Hessen
F Baugewerbe
Teilzeitbeschäftigte

Betriebliche und persönliche Eigenschaften	Insgesamt			Frauen			Männer		
	Anzahl	Median	arithm. Mittel	Anzahl	Median	arithm. Mittel	Anzahl	Median	arithm. Mittel
	1 000	Euro		1 000	Euro		1 000	Euro	
Insgesamt.....	(21)	13,12	14,75	/	(13,11)	(15,18)	/	13,16	14,41
Unternehmen mit ... bis ... Beschäftigten									
1 - 9.....	/	12,86	13,92	/	12,86	13,57	/	12,98	14,14
10 - 49.....	/	(14,15)	(15,27)	/	/	/	/	14,15	14,27
50 - 99.....	/	(17,90)	(17,76)	/	/	/	/	/	/
100 - 249.....	/	/	/	/	/	/	/	/	/
250 - 499.....	/	/	/
500 - 999.....	/	/	/
1000 und mehr.....	/	/	/	/	/	/	.	.	.
Öffentlicher Arbeitgeber									
öffentlich.....	/
nicht öffentlich.....	/	13,12	14,77	/	(13,11)	(15,18)	/	13,16	14,45
Tarifbindung des Arbeitgebers									
tarifgebunden.....	/	(14,50)	(16,26)	/	/	/	/	(13,10)	(14,72)
nicht tarifgebunden.....	/	13,00	14,17	/	12,98	13,99	/	13,16	14,31
Räumliche Lage des Betriebs (Regionsgrundtyp) ¹									
Städtische Regionen.....	/	12,90	14,37	/	(13,15)	(14,90)	/	12,66	14,00
Regionen mit Verdichtungsansätzen.....	/	/	/	/	/	/	/	/	/
Ländliche Regionen.....	/	13,24	14,37	/	(13,00)	(13,93)	/	(14,00)	(14,69)
Alter von ... bis ... Jahre									
bis 24.....	/	/	/	—	—	—	/	/	/
25 - 29.....	/	/	/	.	.	.	/	/	/
30 - 34.....	/	/	/	/	/	/	/	/	/
35 - 39.....	/	(13,69)	(13,60)	/	(13,69)	(12,73)	/	(14,95)	(14,74)
40 - 44.....	/	(14,15)	(16,09)	/	/	/	/	/	/
45 - 49.....	/	(14,20)	(14,63)	/	(15,34)	(15,56)	/	(14,15)	(13,98)
50 - 54.....	/	(13,11)	(14,44)	/	(13,12)	(15,38)	/	(12,04)	(13,56)
55 - 59.....	/	/	/	/	/	/	/	/	/
60 - 64.....	/	(12,86)	(14,92)	/	/	/	/	/	/
65 und älter.....	/	/	/	/	/	/	/	/	/
Schulabschluss (Tätigkeitsschlüssel 2010)									
1 Ohne Schulabschluss.....	/	12,50	12,81	.	.	.	/	/	/
2 Haupt-/Volksschulabschluss.....	/	(13,24)	(14,55)	/	/	/	/	(13,70)	(14,55)
3 Mittlere Reife oder gleichwertiger Abschluss.....	/	13,08	14,84	/	(12,98)	(14,88)	/	(13,08)	(14,75)
4 Abitur/Fachabitur.....	/	(13,69)	(16,33)	/	/	/	/	/	/
Beruflicher Ausbildungsabschluss (Tätigkeitsschlüssel 2010)									
1 Ohne beruflichen Ausbildungsabschluss.....	/	12,90	13,50	/	/	/	/	/	/
2 Anerkannter Berufsabschluss.....	/	13,12	14,81	/	(13,11)	(15,26)	/	(13,24)	(14,39)
3 Meister-/Techniker-/Fachschulabschluss.....	/	/	/	.	.	.	/	/	/
4 Bachelor.....	/	/	/
5 Diplom/Magister/Master/Staatsexamen.....	/	/	/	/	/	/	.	.	.
6 Promotion/Habilitation.....	—	—	—	—	—	—	—	—	—
Leistungsgruppe									
1 Leitende Stellung.....	/	/	/	.	.	.	/	/	/
2 Herausgehobene Fachkräfte.....	/	(18,38)	(20,67)	/	/	/	/	/	/
3 Fachkräfte.....	/	13,69	14,89	/	(13,11)	(14,64)	/	15,00	15,17
4 Angelernte.....	/	12,27	12,70	/	(12,27)	(12,48)	/	(12,50)	(12,93)
5 Ungelernte.....	/	12,50	12,56	/	/	/	/	/	/
Ohne Leistungsgruppe.....	—	—	—	—	—	—	—	—	—
Unternehmenszugehörigkeit von ... bis ... Jahren									
bis unter 1.....	/	12,90	13,47	/	/	/	/	/	/
1 - 2.....	/	12,50	14,02	/	(12,47)	(13,37)	/	(12,50)	(14,42)
3 - 5.....	/	(13,16)	(14,65)	/	/	/	/	(13,16)	(14,49)
6 - 10.....	/	(13,69)	(14,72)	/	(13,69)	(15,41)	/	(13,24)	(14,04)
11 - 15.....	/	(12,50)	(13,58)	/	/	/	/	/	/
16 - 20.....	/	/	/	/	/	/	/	/	/
21 - 25.....	/	/	/	/	/	/	.	.	.
26 - 30.....	/	/	/	/	/	/	.	.	.
31 und mehr.....	/	/	/	/	/	/	/	/	/
Befristung des Arbeitsvertrags									
unbefristet.....	/	13,11	14,81	/	(13,11)	(15,24)	/	13,10	14,47
befristet.....	/	/	/	/	/	/	/	/	/

3.1.9.7 Bruttostundenverdienste nach betrieblichen und persönlichen Eigenschaften im April 2018

Hessen
F Baugewerbe
Teilzeitbeschäftigte

Betriebliche und persönliche Eigenschaften	Insgesamt			Frauen			Männer		
	Anzahl	Median	arithm. Mittel	Anzahl	Median	arithm. Mittel	Anzahl	Median	arithm. Mittel
	1 000	Euro		1 000	Euro		1 000	Euro	
	Anforderungsniveau (KldB 2010)								
1 Helfer.....	/	12,00	12,26	/	/	/	/	12,00	12,28
2 Fachkraft.....	/	14,26	15,60	/	13,95	15,75	/	14,95	15,43
3 Spezialist.....	/	/	/	/	/	/	/	/	/
4 Experte.....	/	/	/	/	/	/	/	/	/
	Aufsicht und Führung (KldB 2010)								
93 Aufsichtskräfte.....	/	/	/	.	.	.	/	/	/
94 Führungskräfte.....	/	/	/	.	.	.	/	/	/
	Berufliche Tätigkeit - Berufsbereiche der KldB 2010								
1 Land-, Forst-, Tierwirtschaft, Gartenbau.....	—	—	—	—	—	—	—	—	—
2 Rohstoffgewinnung, Produktion, Fertigung...	/	(13,08)	(14,48)	/	/	/	/	/	/
3 Bau,Architektur,Vermess.,Gebäudetechn....	/	13,16	14,17	/	/	/	/	/	/
4 Naturwissenschaft, Geografie, Informatik.....	.	.	.	—	—	—	.	.	.
5 Verkehr, Logistik, Schutz und Sicherheit.....	/	/	/	.	.	.	/	/	/
6 Kaufm.Dienstl.,Handel,Vertrieb,Tourismus...	/	/	/	/	/	/	.	.	.
7 Unternehmensorga,Buchhalt,Recht,Verwalt.	/	(13,11)	(15,16)	/	(13,11)	(15,03)	/	/	/
8 Gesundheit, Soziales, Lehre u. Erziehung....	—	—	—	—	—	—	—	—	—
9 Geisteswissenschaften, Kultur,Gestaltung....	—	—	—	—	—	—	—	—	—
0 Militär.....	—	—	—	—	—	—	—	—	—
	Berufliche Tätigkeit - Spezifische Berufsaggregate der KldB 2010								
Bauberufe.....	/	13,16	14,20	/	/	/	/	/	/
Gesundheits- und Pflegeberufe.....	—	—	—	—	—	—	—	—	—
Handwerksberufe.....	/	(14,20)	(15,29)	/	/	/	/	/	/
Ingenieurberufe.....	/	/	/	.	.	.	/	/	/
Künstlerberufe.....	—	—	—	—	—	—	—	—	—
Luftfahrtberufe.....	—	—	—	—	—	—	—	—	—
Metall- und Elektroberufe.....	/	(13,08)	(14,42)	.	.	.	/	/	/
MINT-Berufe.....	/	(15,03)	(16,07)	/	/	/	/	/	/
Schifffahrtberufe.....	—	—	—	—	—	—	—	—	—
Transport-, Logistik- und Verkehrsberufe.....	.	.	.	—	—	—	.	.	.
Umweltberufe.....	—	—	—	—	—	—	—	—	—
	Berufliche Tätigkeit - Berufshauptgruppen der ISCO-08								
1 Führungskräfte.....	/	/	/	/	/	/	/	/	/
2 Akademische Berufe.....	/	/	/	.	.	.	/	/	/
3 Techniker und Ähnliche.....	/	(13,16)	(17,17)	/	/	/	/	/	/
4 Bürokräfte und verwandte Berufe.....	/	(13,11)	(14,71)	/	(13,04)	(14,49)	/	/	/
5 Dienstleistungsberufe und Verkäufer.....
6 Fachkräfte in Land- u. Forstwirt., Fischerei...	—	—	—	—	—	—	—	—	—
7 Handwerks- und verwandte Berufe.....	/	14,50	14,87	/	/	/	/	/	/
8 Bediener v. Anlagen u. Maschinen, Montage	.	.	.	—	—	—	.	.	.
9 Hilfsarbeitskräfte.....	/	12,00	12,33	/	/	/	/	/	/
0 Angehörige der regulären Streitkräfte.....	—	—	—	—	—	—	—	—	—

1 Ohne Beschäftigungsverhältnisse des öffentlichen Dienstes der Wirtschaftszweige "Öffentliche Verwaltung, Verteidigung; Sozialversicherung" und "Erziehung und Unterricht" da eine regionale Zuordnung unterhalb der Länderebene nicht möglich war.

3.1.9.8 Bruttostundenverdienste nach betrieblichen und persönlichen Eigenschaften im April 2018

Hessen
G Handel; Instandhaltung und Reparatur von Kraftfahrzeugen
Teilzeitbeschäftigte

Betriebliche und persönliche Eigenschaften	Insgesamt			Frauen			Männer		
	Anzahl	Median	arithm. Mittel	Anzahl	Median	arithm. Mittel	Anzahl	Median	arithm. Mittel
	1 000	Euro		1 000	Euro		1 000	Euro	
Insgesamt.....	113	14,43	15,35	95	14,53	15,25	(19)	(13,80)	(15,86)
Unternehmen mit ... bis ... Beschäftigten									
1 - 9.....	(22)	(12,50)	(14,59)	/	12,58	14,00	/	/	/
10 - 49.....	/	12,83	14,42	/	12,64	14,41	/	(13,70)	(14,47)
50 - 99.....	/	12,55	13,83	/	(12,50)	(13,74)	/	(13,65)	(14,41)
100 - 249.....	/	(14,08)	(16,53)	/	(14,42)	(16,37)	/	(13,53)	(16,97)
250 - 499.....	/	/	/	/	/	/	/	/	/
500 - 999.....	/	(16,65)	(17,28)	/	(16,20)	(17,10)	/	/	/
1000 und mehr.....	(42)	15,96	15,86	(37)	15,97	15,87	/	15,76	15,82
Öffentlicher Arbeitgeber									
öffentlich.....	/	/	/	/	/	/	/	/	/
nicht öffentlich.....	110	14,44	15,40	92	14,57	15,29	(18)	(13,81)	(15,94)
Tarifbindung des Arbeitgebers									
tarifgebunden.....	(37)	16,57	17,21	(32)	16,66	17,28	/	16,14	16,74
nicht tarifgebunden.....	(77)	12,64	14,46	(63)	12,58	14,22	(14)	(12,83)	(15,55)
Räumliche Lage des Betriebs (Regionsgrundtyp) ¹									
Städtische Regionen.....	(71)	15,00	16,02	(59)	15,16	15,89	(12)	(14,07)	(16,65)
Regionen mit Verdichtungsansätzen.....	/	13,04	14,04	/	12,50	13,79	/	(13,80)	(14,95)
Ländliche Regionen.....	/	13,56	14,30	/	13,81	14,40	/	(13,06)	(13,45)
Alter von ... bis ... Jahre									
bis 24.....	/	11,19	12,38	/	(11,19)	(12,46)	/	(11,25)	(12,28)
25 - 29.....	(10)	12,55	13,75	/	12,55	13,49	/	(13,20)	(14,31)
30 - 34.....	(10)	14,25	14,65	/	14,01	14,36	/	(14,92)	(15,65)
35 - 39.....	(12)	15,18	15,61	(11)	15,38	15,76	/	(12,70)	(14,53)
40 - 44.....	(12)	15,91	16,19	(10)	15,91	16,40	/	(15,31)	(15,14)
45 - 49.....	(16)	(15,32)	(16,60)	(14)	15,52	15,84	/	/	/
50 - 54.....	(20)	14,96	15,52	(18)	14,96	15,50	/	/	/
55 - 59.....	(15)	15,03	15,74	(14)	15,03	15,67	/	/	/
60 - 64.....	(9)	13,70	14,78	/	13,48	14,49	/	/	/
65 und älter.....	/	/	/	/	/	/	/	/	/
Schulabschluss (Tätigkeitsschlüssel 2010)									
1 Ohne Schulabschluss.....	/	(10,66)	(13,39)	/	/	/	/	/	/
2 Haupt-/Volksschulabschluss.....	(34)	13,31	13,84	(27)	13,31	13,85	/	13,53	13,78
3 Mittlere Reife oder gleichwertiger Abschluss.....	(50)	14,29	14,79	(43)	14,44	14,75	/	13,36	15,05
4 Abitur/Fachabitur.....	(27)	16,13	18,39	(22)	16,26	18,07	/	/	/
Beruflicher Ausbildungsabschluss (Tätigkeitsschlüssel 2010)									
1 Ohne beruflichen Ausbildungsabschluss.....	(20)	12,19	13,60	(16)	12,11	13,44	/	(13,41)	(14,12)
2 Anerkannter Berufsabschluss.....	83	14,46	15,04	71	14,64	15,05	/	13,65	15,00
3 Meister-/Techniker-/Fachschulabschluss.....	/	(13,84)	(14,61)	/	(13,42)	(13,74)	/	/	/
4 Bachelor.....	/	/	/	/	/	/	/	/	/
5 Diplom/Magister/Master/Staatsexamen.....	/	(20,47)	(21,95)	/	(21,29)	(22,39)	/	/	/
6 Promotion/Habilitation.....	/	/	/	/	/	/	.	.	.
Leistungsgruppe									
1 Leitende Stellung.....	/	/	/	/	/	/	/	/	/
2 Herausgehobene Fachkräfte.....	/	(20,91)	(23,80)	/	(22,16)	(25,24)	/	/	/
3 Fachkräfte.....	71	15,25	15,28	(62)	15,38	15,26	(9)	14,27	15,42
4 Angelernte.....	(22)	12,40	13,21	(17)	12,51	13,23	/	(12,02)	(13,13)
5 Ungelernte.....	/	10,72	11,65	/	11,00	11,76	/	10,00	11,17
Ohne Leistungsgruppe.....	—	—	—	—	—	—	—	—	—
Unternehmenszugehörigkeit von ... bis ... Jahren									
bis unter 1.....	/	11,05	12,24	/	(11,19)	(12,28)	/	(10,55)	(12,13)
1 - 2.....	(28)	12,23	13,69	(21)	12,23	13,81	/	12,21	13,29
3 - 5.....	(22)	13,99	14,60	(19)	13,98	14,50	/	(14,71)	(15,11)
6 - 10.....	(22)	15,79	16,25	(19)	15,59	15,56	/	/	/
11 - 15.....	(13)	16,11	16,46	(11)	16,09	16,36	/	/	/
16 - 20.....	/	16,50	18,50	/	16,37	17,88	/	/	/
21 - 25.....	/	(16,19)	(17,49)	/	(16,19)	(17,36)	/	/	/
26 - 30.....	/	(15,86)	(17,37)	/	15,85	16,55	/	/	/
31 und mehr.....	/	(16,78)	(17,51)	/	(16,80)	(17,63)	/	/	/
Befristung des Arbeitsvertrags									
unbefristet.....	95	15,32	15,91	80	15,52	15,80	(15)	(14,25)	(16,52)
befristet.....	(19)	11,24	12,47	(15)	11,24	12,26	/	(11,70)	(13,31)

3.1.9.8 Bruttostundenverdienste nach betrieblichen und persönlichen Eigenschaften im April 2018

Hessen
G Handel; Instandhaltung und Reparatur von Kraftfahrzeugen
Teilzeitbeschäftigte

Betriebliche und persönliche Eigenschaften	Insgesamt			Frauen			Männer		
	Anzahl	Median	arithm. Mittel	Anzahl	Median	arithm. Mittel	Anzahl	Median	arithm. Mittel
	1 000	Euro		1 000	Euro		1 000	Euro	
Anforderungsniveau (KldB 2010)									
1 Helfer.....	(14)	11,00	12,19	/	11,00	11,91	/	(11,51)	(13,07)
2 Fachkraft.....	91	14,68	14,96	78	14,87	15,04	(13)	13,80	14,46
3 Spezialist.....	/	(21,56)	(22,12)	/	(21,47)	(22,15)	/	(24,72)	(21,99)
4 Experte.....	/	/	/	/	/	/	/	/	/
Aufsicht und Führung (KldB 2010)									
93 Aufsichtskräfte.....	/	/	/	/	/	/	/	/	/
94 Führungskräfte.....	/	/	/	/	/	/	/	/	/
Berufliche Tätigkeit - Berufsbereiche der KldB 2010									
1 Land-, Forst-, Tierwirtschaft, Gartenbau.....	/	/	/	/	/	/	—	—	—
2 Rohstoffgewinnung, Produktion, Fertigung...	/	(14,36)	(16,03)	/	/	/	/	(14,41)	(15,99)
3 Bau,Architektur,Vermess.,Gebäudetechn.....	/	/	/	.	.	.	/	/	/
4 Naturwissenschaft, Geografie, Informatik.....	/	/	/	/	/	/	/	/	/
5 Verkehr, Logistik, Schutz und Sicherheit.....	/	12,73	13,43	/	11,87	12,34	/	(13,78)	(14,76)
6 Kaufm.Dienstl.,Handel,Vertrieb,Tourismus...	76	13,79	14,18	(66)	13,98	14,20	(9)	12,68	14,00
7 Unternehmensorga,Buchhalt,Recht,Verwalt.	(16)	16,43	18,70	(14)	16,36	18,67	/	/	/
8 Gesundheit, Soziales, Lehre u. Erziehung....	/	(17,14)	(20,44)	/	17,14	18,89	/	/	/
9 Geisteswissenschaften, Kultur,Gestaltung....	/	(16,11)	(18,37)	/	(16,26)	(18,60)	/	(14,70)	(14,59)
0 Militär.....	—	—	—	—	—	—	—	—	—
Berufliche Tätigkeit - Spezifische Berufsaggregate der KldB 2010									
Bauberufe.....	/	/	/
Gesundheits- und Pflegeberufe.....	/	(17,14)	(20,54)	/	17,14	18,98	/	/	/
Handwerksberufe.....	/	(13,60)	(14,91)	/	(13,08)	(13,93)	/	(14,27)	(15,51)
Ingenieurberufe.....	/	/	/	/	/	/	/	/	/
Künstlerberufe.....	/	15,52	14,99	/	(15,52)	(14,77)	.	.	.
Luftfahrtberufe.....	—	—	—	—	—	—	—	—	—
Metall- und Elektroberufe.....	/	(14,27)	(15,91)	/	/	/	/	/	/
MINT-Berufe.....	/	/	/	/	(20,18)	(19,56)	/	/	/
Schifffahrtberufe.....	—	—	—	—	—	—	—	—	—
Transport-, Logistik- und Verkehrsberufe.....	/	13,31	14,21	/	12,99	13,31	/	(13,78)	(14,86)
Umweltberufe.....	—	—	—	—	—	—	—	—	—
Berufliche Tätigkeit - Berufshauptgruppen der ISCO-08									
1 Führungskräfte.....	/	/	/	/	/	/	/	/	/
2 Akademische Berufe.....	/	(25,79)	(25,57)	/	(25,80)	(27,61)	/	/	/
3 Techniker und Ähnliche.....	/	17,13	18,99	/	17,10	18,88	/	(19,31)	(19,71)
4 Bürokräfte und verwandte Berufe.....	(19)	15,38	16,47	(15)	15,55	16,71	/	(14,13)	(15,44)
5 Dienstleistungsberufe und Verkäufer.....	(71)	13,79	14,03	(63)	13,98	14,06	(8)	12,68	13,76
6 Fachkräfte in Land- u. Forstwirt., Fischerei...	—	—	—	—	—	—	—	—	—
7 Handwerks- und verwandte Berufe.....	/	(13,60)	(13,73)	/	/	/	/	(13,80)	(13,81)
8 Bediener v. Anlagen u. Maschinen, Montage	/	/	/	/	/	/	/	/	/
9 Hilfsarbeitskräfte.....	/	10,46	11,37	/	10,46	10,99	/	/	/
0 Angehörige der regulären Streitkräfte.....	—	—	—	—	—	—	—	—	—

1 Ohne Beschäftigungsverhältnisse des öffentlichen Dienstes der Wirtschaftszweige "Öffentliche Verwaltung, Verteidigung; Sozialversicherung" und "Erziehung und Unterricht" da eine regionale Zuordnung unterhalb der Länderebene nicht möglich war.

3.1.9.9 Bruttostundenverdienste nach betrieblichen und persönlichen Eigenschaften im April 2018

Hessen
H Verkehr und Lagerei
Teilzeitbeschäftigte

Betriebliche und persönliche Eigenschaften	Insgesamt			Frauen			Männer		
	Anzahl	Median	arithm. Mittel	Anzahl	Median	arithm. Mittel	Anzahl	Median	arithm. Mittel
	1 000	Euro		1 000	Euro		1 000	Euro	
Insgesamt.....	(50)	15,06	19,75	(27)	17,34	21,04	(24)	(12,65)	(18,30)
Unternehmen mit ... bis ... Beschäftigten									
1 - 9.....	/	9,00	9,95	/	/	/	/	9,00	9,23
10 - 49.....	/	(10,83)	(12,57)	/	(13,81)	(16,41)	/	9,30	10,64
50 - 99.....	/	(12,66)	(15,18)	/	/	/	/	/	/
100 - 249.....	/	14,59	15,05	/	(15,02)	(15,68)	/	(14,52)	(14,48)
250 - 499.....	/	/	/	/	/	/	/	/	/
500 - 999.....	/	(12,85)	(14,12)	/	/	/	/	(12,85)	(13,58)
1000 und mehr.....	27	19,86	25,39	18	21,35	23,95	(9)	(17,77)	(28,11)
Öffentlicher Arbeitgeber									
öffentlich.....	/	(18,72)	(24,01)	/	(19,59)	(22,62)	/	/	/
nicht öffentlich.....	(41)	14,52	18,82	(21)	16,92	20,66	/	/	/
Tarifbindung des Arbeitgebers									
tarifgebunden.....	(29)	19,48	25,30	(19)	20,77	23,58	/	/	/
nicht tarifgebunden.....	(22)	10,43	12,47	/	13,25	14,79	/	9,29	11,22
Räumliche Lage des Betriebs (Regionsgrundtyp) ¹									
Städtische Regionen.....	(36)	16,31	21,84	(20)	20,49	23,12	(16)	/	/
Regionen mit Verdichtungsansätzen.....	/	12,85	13,92	/	(12,85)	(14,40)	/	(12,82)	(13,44)
Ländliche Regionen.....	/	14,30	14,47	/	14,30	14,54	/	(14,32)	(14,43)
Alter von ... bis ... Jahre									
bis 24.....	/	13,91	13,84	/	14,82	14,48	/	(12,31)	(13,19)
25 - 29.....	/	/	/	/	/	/	/	/	/
30 - 34.....	/	/	/	/	(13,81)	(15,40)	/	/	/
35 - 39.....	/	/	/	/	/	/	/	/	/
40 - 44.....	(7)	(15,56)	(18,90)	/	(17,16)	(20,64)	/	/	/
45 - 49.....	(7)	(16,93)	(22,13)	/	(21,48)	(22,01)	/	/	/
50 - 54.....	(9)	/	/	(5)	(23,13)	(25,31)	/	/	/
55 - 59.....	/	(15,30)	(20,02)	/	(21,71)	(25,23)	/	/	/
60 - 64.....	/	/	/	/	/	/	/	/	/
65 und älter.....	/	/	/	/	/	/	/	/	/
Schulabschluss (Tätigkeitsschlüssel 2010)									
1 Ohne Schulabschluss.....	/	13,20	12,92	/	13,20	12,33	/	(13,17)	(13,34)
2 Haupt-/Volksschulabschluss.....	/	12,66	14,38	/	15,05	16,88	/	(10,41)	(12,89)
3 Mittlere Reife oder gleichwertiger Abschluss.....	(13)	14,94	15,92	/	15,75	17,00	/	(13,45)	(14,38)
4 Abitur/Fachabitur.....	(21)	(19,85)	(26,44)	(13)	23,29	25,74	/	/	/
Beruflicher Ausbildungsabschluss (Tätigkeitsschlüssel 2010)									
1 Ohne beruflichen Ausbildungsabschluss.....	(14)	(14,67)	(19,26)	(8)	16,31	20,07	/	/	/
2 Anerkannter Berufsabschluss.....	(33)	(14,93)	(19,01)	(16)	17,27	20,44	(16)	/	/
3 Meister-/Techniker-/Fachschulabschluss.....	/	(20,26)	(19,25)	/	(20,26)	(19,17)	/	/	/
4 Bachelor.....	/	/	/	/	/	/	/	/	/
5 Diplom/Magister/Master/Staatsexamen.....	/	/	/	/	/	/	/	/	/
6 Promotion/Habilitation.....	.	.	.	—	—	—	.	.	.
Leistungsgruppe									
1 Leitende Stellung.....	/	/	/	/	/	/	/	/	/
2 Herausgehobene Fachkräfte.....	(6)	31,31	36,11	(4)	31,19	33,42	/	(33,38)	(44,27)
3 Fachkräfte.....	/	17,46	18,46	(12)	18,66	19,82	/	15,87	16,13
4 Angelernte.....	/	12,43	13,20	/	13,53	14,53	/	(10,49)	(12,07)
5 Ungelernte.....	/	10,49	11,20	/	11,93	11,65	/	9,75	10,98
Ohne Leistungsgruppe.....	—	—	—	—	—	—	—	—	—
Unternehmenszugehörigkeit von ... bis ... Jahren									
bis unter 1.....	/	(11,85)	(12,43)	/	(14,70)	(14,86)	/	(10,25)	(10,97)
1 - 2.....	/	12,40	12,56	/	13,81	14,05	/	9,65	11,40
3 - 5.....	/	(13,05)	(14,31)	/	/	/	/	(11,31)	(13,31)
6 - 10.....	(8)	(14,14)	(17,28)	/	(15,27)	(16,97)	/	/	/
11 - 15.....	/	/	/	/	(17,26)	(19,05)	/	/	/
16 - 20.....	(6)	(23,78)	(27,43)	/	24,39	25,80	/	/	/
21 - 25.....	/	(26,31)	(34,33)	/	(26,24)	(29,58)	/	/	/
26 - 30.....	/	/	/	/	28,60	28,44	/	/	/
31 und mehr.....	/	/	/	/	/	/	/	/	/
Befristung des Arbeitsvertrags									
unbefristet.....	(44)	15,66	20,68	(24)	18,65	21,83	(20)	/	/
befristet.....	/	(13,19)	(13,77)	/	(13,75)	(14,33)	/	(12,98)	(13,38)

3.1.9.9 Bruttostundenverdienste nach betrieblichen und persönlichen Eigenschaften im April 2018

Hessen
H Verkehr und Lagerei
Teilzeitbeschäftigte

Betriebliche und persönliche Eigenschaften	Insgesamt			Frauen			Männer		
	Anzahl	Median	arithm. Mittel	Anzahl	Median	arithm. Mittel	Anzahl	Median	arithm. Mittel
	1 000	Euro		1 000	Euro		1 000	Euro	
	Anforderungsniveau (KldB 2010)								
1 Helfer.....	/	12,92	13,82	/	13,01	14,06	/	12,85	13,58
2 Fachkraft.....	(33)	15,11	17,21	(17)	17,97	20,48	/	(10,49)	(13,69)
3 Spezialist.....	/	(33,13)	(43,43)	/	/	/	/	(54,16)	(58,41)
4 Experte.....	/	/	/	/	/	/	/	/	/
	Aufsicht und Führung (KldB 2010)								
93 Aufsichtskräfte.....	/	(27,22)	(28,03)	/	(29,02)	(28,93)	.	.	.
94 Führungskräfte.....	/	/	/	/	/	/	.	.	.
	Berufliche Tätigkeit - Berufsbereiche der KldB 2010								
1 Land-, Forst-, Tierwirtschaft, Gartenbau.....	—	—	—	—	—	—	—	—	—
2 Rohstoffgewinnung, Produktion, Fertigung...	/	/	/	/	/	/	/	/	/
3 Bau,Architektur,Vermess.,Gebäudetechn.....	.	.	.	—	—	—	.	.	.
4 Naturwissenschaft, Geografie, Informatik.....
5 Verkehr, Logistik, Schutz und Sicherheit.....	(44)	14,61	19,21	(21)	16,68	20,37	(23)	(12,47)	(18,13)
6 Kaufm.Dienstl.,Handel,Vertrieb,Tourismus...	/	/	/	/	/	/	/	/	/
7 Unternehmensorga,Buchhalt,Recht,Verwalt.	/	/	/	/	/	/	/	/	/
8 Gesundheit, Soziales, Lehre u. Erziehung....	/	/	/	/	/	/	.	.	.
9 Geisteswissenschaften, Kultur,Gestaltung....	/	34,16	33,30	/	34,16	32,85	.	.	.
0 Militär.....	—	—	—	—	—	—	—	—	—
	Berufliche Tätigkeit - Spezifische Berufsaggregate der KldB 2010								
Bauberufe.....	—	—	—	—	—	—	—	—	—
Gesundheits- und Pflegeberufe.....	/	/	/
Handwerksberufe.....	.	.	.	—	—	—	.	.	.
Ingenieurberufe.....	/	/	/	/	/	/	.	.	.
Künstlerberufe.....	—	—	—	—	—	—	—	—	—
Luftfahrtberufe.....	14	26,21	31,33	10	22,58	25,34	/	/	/
Metall- und Elektroberufe.....	/	/	/	—	—	—	/	/	/
MINT-Berufe.....	/	/	/	/	/	/	/	/	/
Schifffahrtberufe.....	.	.	.	—	—	—	.	.	.
Transport-, Logistik- und Verkehrsberufe.....	(43)	14,54	19,30	(20)	16,93	20,51	(22)	(12,39)	(18,18)
Umweltberufe.....	—	—	—	—	—	—	—	—	—
	Berufliche Tätigkeit - Berufshauptgruppen der ISCO-08								
1 Führungskräfte.....	/	/	/	/	/	/	/	/	/
2 Akademische Berufe.....	/	/	/	/	/	/	/	/	/
3 Techniker und Ähnliche.....	/	/	/	/	/	/	/	/	/
4 Bürokräfte und verwandte Berufe.....	/	15,69	16,94	/	15,85	17,00	/	15,64	16,87
5 Dienstleistungsberufe und Verkäufer.....	(13)	21,33	22,50	(11)	21,71	22,74	/	(17,60)	(21,36)
6 Fachkräfte in Land- u. Forstwirt., Fischerei...	—	—	—	—	—	—	—	—	—
7 Handwerks- und verwandte Berufe.....	/	/	/	.	.	.	/	/	/
8 Bediener v. Anlagen u. Maschinen, Montage	/	9,00	10,34	/	(10,68)	(10,59)	/	(9,00)	(10,32)
9 Hilfsarbeitskräfte.....	/	12,40	12,38	/	12,40	11,96	/	12,63	12,70
0 Angehörige der regulären Streitkräfte.....	—	—	—	—	—	—	—	—	—

1 Ohne Beschäftigungsverhältnisse des öffentlichen Dienstes der Wirtschaftszweige "Öffentliche Verwaltung, Verteidigung; Sozialversicherung" und "Erziehung und Unterricht" da eine regionale Zuordnung unterhalb der Länderebene nicht möglich war.

3.1.9.10 Bruttostundenverdienste nach betrieblichen und persönlichen Eigenschaften im April 2018

Hessen
I Gastgewerbe
Teilzeitbeschäftigte

Betriebliche und persönliche Eigenschaften	Insgesamt			Frauen			Männer		
	Anzahl	Median	arithm. Mittel	Anzahl	Median	arithm. Mittel	Anzahl	Median	arithm. Mittel
	1 000	Euro		1 000	Euro		1 000	Euro	
Insgesamt.....	(40)	10,00	11,10	(23)	10,05	11,16	(17)	9,97	11,01
Unternehmen mit ... bis ... Beschäftigten									
1 - 9.....	/	9,74	10,81	/	9,50	10,84	/	9,75	10,79
10 - 49.....	(14)	10,01	10,90	/	10,29	10,89	/	9,99	10,93
50 - 99.....	/	/	/	/	(13,65)	(14,10)	/	(9,72)	(10,58)
100 - 249.....	/	/	/	/	/	/	/	(10,93)	(11,73)
250 - 499.....	/	/	/	/	/	/	.	.	.
500 - 999.....	/	9,03	9,43	/	8,95	9,35	/	9,50	9,70
1000 und mehr.....	/	10,50	11,70	/	(10,60)	(11,55)	/	(10,36)	(11,96)
Öffentlicher Arbeitgeber									
öffentlich.....	/	/	/	/	/	/	.	.	.
nicht öffentlich.....	(39)	10,00	11,04	(22)	10,00	11,05	(17)	9,97	11,02
Tarifbindung des Arbeitgebers									
tarifgebunden.....	/	(11,03)	(12,67)	/	(11,06)	(12,99)	/	(10,98)	(12,11)
nicht tarifgebunden.....	(33)	9,97	10,75	(19)	10,00	10,71	/	9,80	10,81
Räumliche Lage des Betriebs (Regionsgrundtyp) ¹									
Städtische Regionen.....	(26)	10,00	11,06	/	10,03	11,03	/	10,00	11,08
Regionen mit Verdichtungsansätzen.....	/	9,75	10,80	/	(9,94)	(10,99)	/	(9,52)	(10,25)
Ländliche Regionen.....	/	(10,20)	(11,53)	/	(10,36)	(11,72)	/	(10,00)	(11,18)
Alter von ... bis ... Jahre									
bis 24.....	/	10,00	10,67	/	(10,04)	(10,56)	/	10,00	10,74
25 - 29.....	/	10,00	11,06	/	10,62	11,21	/	(9,65)	(10,91)
30 - 34.....	/	9,82	10,97	/	9,82	10,28	/	(10,00)	(11,55)
35 - 39.....	/	(10,00)	(11,31)	/	(10,87)	(11,59)	/	(10,00)	(11,04)
40 - 44.....	/	10,05	10,76	/	10,03	10,65	/	(10,50)	(11,04)
45 - 49.....	/	10,00	10,82	/	10,14	11,30	/	9,80	9,96
50 - 54.....	/	10,00	10,99	/	(9,97)	(10,90)	/	(10,78)	(11,23)
55 - 59.....	/	(9,97)	(11,13)	/	(9,97)	(11,25)	/	(10,07)	(10,95)
60 - 64.....	/	(11,29)	(13,33)	/	(11,97)	(13,55)	/	/	/
65 und älter.....	/	(9,94)	(10,38)	/	9,94	9,91	/	/	/
Schulabschluss (Tätigkeitsschlüssel 2010)									
1 Ohne Schulabschluss.....	/	9,80	10,83	/	10,14	10,61	/	(9,58)	(10,95)
2 Haupt-/Volksschulabschluss.....	/	10,00	10,89	/	10,00	10,88	/	(10,00)	(10,91)
3 Mittlere Reife oder gleichwertiger Abschluss.....	(12)	10,07	11,36	/	10,29	11,48	/	(9,94)	(11,03)
4 Abitur/Fachabitur.....	/	10,00	11,16	/	10,19	11,20	/	10,00	11,12
Beruflicher Ausbildungsabschluss (Tätigkeitsschlüssel 2010)									
1 Ohne beruflichen Ausbildungsabschluss.....	(17)	9,97	10,68	/	10,00	10,62	/	9,74	10,74
2 Anerkannter Berufsabschluss.....	(20)	10,00	11,34	(13)	10,03	11,45	/	10,00	11,13
3 Meister-/Techniker-/Fachschulabschluss.....	/	/	/	/	/	/	.	.	.
4 Bachelor.....	/	(10,91)	(11,56)	/	(10,98)	(11,69)	/	(9,56)	(11,30)
5 Diplom/Magister/Master/Staatsexamen.....	/	/	/	/	/	/	/	/	/
6 Promotion/Habilitation.....	—	—	—	—	—	—	—	—	—
Leistungsgruppe									
1 Leitende Stellung.....	—	—	—	—	—	—	—	—	—
2 Herausgehobene Fachkräfte.....	/	/	/	/	/	/	/	/	/
3 Fachkräfte.....	/	10,90	12,48	/	(11,53)	(12,70)	/	(10,25)	(12,09)
4 Angelernte.....	/	10,00	10,71	/	10,03	10,75	/	9,94	10,65
5 Ungelernte.....	/	9,50	10,23	/	9,36	9,95	/	9,65	10,55
Ohne Leistungsgruppe.....	—	—	—	—	—	—	—	—	—
Unternehmenszugehörigkeit von ... bis ... Jahren									
bis unter 1.....	/	9,94	10,66	/	10,00	10,55	/	9,88	10,76
1 - 2.....	(17)	9,97	10,54	/	9,97	10,39	/	9,81	10,73
3 - 5.....	(10)	10,01	11,15	/	10,16	11,07	/	(9,76)	(11,27)
6 - 10.....	/	(10,18)	(11,49)	/	(10,88)	(12,19)	/	(10,10)	(10,72)
11 - 15.....	/	(11,03)	(12,96)	/	/	/	/	/	/
16 - 20.....	/	/	/	/	/	/	/	/	/
21 - 25.....	/	(13,09)	(13,05)	/	(13,09)	(13,05)	—	—	—
26 - 30.....	/	/	/	/	/	/	.	.	.
31 und mehr.....
Befristung des Arbeitsvertrags									
unbefristet.....	(32)	10,00	11,18	(18)	10,14	11,28	/	9,81	11,04
befristet.....	/	10,00	10,77	/	10,00	10,73	/	10,05	10,84

3.1.9.10 Bruttostundenverdienste nach betrieblichen und persönlichen Eigenschaften im April 2018

Hessen
I Gastgewerbe
Teilzeitbeschäftigte

Betriebliche und persönliche Eigenschaften	Insgesamt			Frauen			Männer		
	Anzahl	Median	arithm. Mittel	Anzahl	Median	arithm. Mittel	Anzahl	Median	arithm. Mittel
	1 000	Euro		1 000	Euro		1 000	Euro	
Anforderungsniveau (KldB 2010)									
1 Helfer.....	(19)	9,75	10,43	/	9,64	10,23	/	9,80	10,78
2 Fachkraft.....	(20)	10,20	11,26	/	10,82	11,63	/	9,94	10,86
3 Spezialist.....	/	(15,24)	(15,57)	/	(14,96)	(15,82)	/	/	/
4 Experte.....	/	/	/	/	/	/	/	/	/
Aufsicht und Führung (KldB 2010)									
93 Aufsichtskräfte.....	/	/	/	/	/	/	/	/	/
94 Führungskräfte.....	/	/	/	/	/	/	/	/	/
Berufliche Tätigkeit - Berufsbereiche der KldB 2010									
1 Land-, Forst-, Tierwirtschaft, Gartenbau.....	/	/	/	/	/	/	.	.	.
2 Rohstoffgewinnung, Produktion, Fertigung...	/	9,97	11,17	/	9,89	10,66	/	10,00	11,72
3 Bau,Architektur,Vermess.,Gebäudetechn.....	/	/	/	.	.	.	/	/	/
4 Naturwissenschaft, Geografie, Informatik.....	—	—	—	—	—	—	—	—	—
5 Verkehr, Logistik, Schutz und Sicherheit.....	/	9,48	10,09	/	9,47	9,87	/	(10,00)	(10,58)
6 Kaufm.Dienstl.,Handel,Vertrieb,Tourismus...	(21)	10,00	10,70	(12)	10,21	11,00	/	9,56	10,31
7 Unternehmensorga,Buchhalt,Recht,Verwalt.	/	(13,43)	(14,56)	/	(13,43)	(14,96)	/	/	/
8 Gesundheit, Soziales, Lehre u. Erziehung....	/	/	/	/	/	/	.	.	.
9 Geisteswissenschaften, Kultur,Gestaltung....	—	—	—	—	—	—	—	—	—
0 Militär.....	—	—	—	—	—	—	—	—	—
Berufliche Tätigkeit - Spezifische Berufsaggregate der KldB 2010									
Bauberufe.....	—	—	—
Gesundheits- und Pflegeberufe.....	/	(16,74)	(17,99)	/	(16,74)	(17,94)	.	.	.
Handwerksberufe.....	/	(9,69)	(10,70)	/	/	/	/	/	/
Ingenieurberufe.....	—	—	—	—	—	—	—	—	—
Künstlerberufe.....	—	—	—
Luftfahrtberufe.....	—	—	—	—	—	—	—	—	—
Metall- und Elektroberufe.....	—	—	—
MINT-Berufe.....	/	(15,19)	(15,44)	/	/	/	/	/	/
Schifffahrtberufe.....	—	—	—	—	—	—	—	—	—
Transport-, Logistik- und Verkehrsberufe.....	/	/	/	.	.	.	/	/	/
Umweltberufe.....	—	—	—	—	—	—	—	—	—
Berufliche Tätigkeit - Berufshauptgruppen der ISCO-08									
1 Führungskräfte.....	—	—	—	—	—	—	—	—	—
2 Akademische Berufe.....	/	/	/	/	/	/	.	.	.
3 Techniker und Ähnliche.....	/	(15,75)	(15,94)	/	(14,96)	(15,70)	/	(16,56)	(16,63)
4 Bürokräfte und verwandte Berufe.....	/	(13,05)	(13,99)	/	(13,25)	(14,75)	/	/	/
5 Dienstleistungsberufe und Verkäufer.....	(20)	10,00	11,05	/	10,52	11,26	/	9,72	10,83
6 Fachkräfte in Land- u. Forstwirt., Fischerei...	/	/	/
7 Handwerks- und verwandte Berufe.....	/	/	/	.	.	.	/	/	/
8 Bediener v. Anlagen u. Maschinen, Montage	/	/	/	.	.	.	/	/	/
9 Hilfsarbeitskräfte.....	/	9,80	10,37	/	9,64	10,20	/	9,97	10,75
0 Angehörige der regulären Streitkräfte.....	—	—	—	—	—	—	—	—	—

1 Ohne Beschäftigungsverhältnisse des öffentlichen Dienstes der Wirtschaftszweige "Öffentliche Verwaltung, Verteidigung; Sozialversicherung" und "Erziehung und Unterricht" da eine regionale Zuordnung unterhalb der Länderebene nicht möglich war.

3.1.9.11 Bruttostundenverdienste nach betrieblichen und persönlichen Eigenschaften im April 2018

Hessen
J Information und Kommunikation
Teilzeitbeschäftigte

Betriebliche und persönliche Eigenschaften	Insgesamt			Frauen			Männer		
	Anzahl	Median	arithm. Mittel	Anzahl	Median	arithm. Mittel	Anzahl	Median	arithm. Mittel
	1 000	Euro		1 000	Euro		1 000	Euro	
Insgesamt.....	(18)	19,64	21,24	(12)	19,74	20,91	/	(18,41)	(21,91)
Unternehmen mit ... bis ... Beschäftigten									
1 - 9.....	/	/	/	/	/	/	/	/	/
10 - 49.....	/	(18,03)	(20,21)	/	(18,40)	(19,96)	/	/	/
50 - 99.....	/	/	/	/	/	/	/	/	/
100 - 249.....	/	(19,64)	(21,49)	/	(21,06)	(21,68)	/	/	/
250 - 499.....	/	(20,49)	(23,17)	/	(19,85)	(21,83)	/	(31,05)	(25,89)
500 - 999.....	/	/	/	/	/	/	/	/	/
1000 und mehr.....	/	28,12	28,39	/	26,84	26,93	/	(34,57)	(32,13)
Öffentlicher Arbeitgeber									
öffentlich.....	/	/	/	/	/	/	.	.	.
nicht öffentlich.....	(17)	19,73	21,36	(12)	19,83	20,96	/	(18,41)	(22,16)
Tarifbindung des Arbeitgebers									
tarifgebunden.....	/	28,65	28,54	/	28,01	27,86	/	(31,05)	(30,47)
nicht tarifgebunden.....	(15)	17,42	19,53	(10)	17,45	19,07	/	(16,57)	(20,40)
Räumliche Lage des Betriebs (Regionsgrundtyp) ¹									
Städtische Regionen.....	(14)	21,24	22,62	(9)	21,29	22,21	/	(21,09)	(23,46)
Regionen mit Verdichtungsansätzen.....	/	/	/	/	/	/	/	/	/
Ländliche Regionen.....	/	(14,70)	(15,63)	/	(15,73)	(16,23)	/	/	/
Alter von ... bis ... Jahre									
bis 24.....	/	(10,36)	(12,49)	/	/	/	/	(10,28)	(11,82)
25 - 29.....	/	(12,98)	(14,67)	/	(12,50)	(15,46)	/	(13,96)	(14,06)
30 - 34.....	/	(20,57)	(20,02)	/	(19,64)	(19,31)	/	/	/
35 - 39.....	/	(21,95)	(21,76)	/	(18,59)	(21,08)	/	/	/
40 - 44.....	/	(22,31)	(24,15)	/	(22,31)	(23,98)	/	/	/
45 - 49.....	/	(23,35)	(24,07)	/	(23,35)	(23,89)	/	/	/
50 - 54.....	/	(21,16)	(23,55)	/	(18,57)	(21,28)	/	/	/
55 - 59.....	/	(20,48)	(22,21)	/	(18,69)	(20,06)	/	/	/
60 - 64.....	/	/	/	/	(21,09)	(20,75)	/	/	/
65 und älter.....	/	/	/	/	/	/	/	/	/
Schulabschluss (Tätigkeitsschlüssel 2010)									
1 Ohne Schulabschluss.....	/	/	/	/	/	/	/	/	/
2 Haupt-/Volksschulabschluss.....	/	/	/	/	(12,89)	(13,44)	/	/	/
3 Mittlere Reife oder gleichwertiger Abschluss.....	/	(17,04)	(19,06)	/	(17,29)	(19,10)	/	/	/
4 Abitur/Fachabitur.....	(11)	21,95	23,19	(7)	22,36	23,13	/	(21,63)	(23,30)
Beruflicher Ausbildungsabschluss (Tätigkeitsschlüssel 2010)									
1 Ohne beruflichen Ausbildungsabschluss.....	/	(11,72)	(15,14)	/	/	/	/	/	/
2 Anerkannter Berufsabschluss.....	(9)	17,51	19,57	(7)	(18,08)	(19,68)	/	/	/
3 Meister-/Techniker-/Fachschulabschluss.....	/	/	/	/	/	/	/	/	/
4 Bachelor.....	/	/	/	/	/	/	/	/	/
5 Diplom/Magister/Master/Staatsexamen.....	/	29,25	29,17	/	28,48	27,78	/	(30,74)	(31,40)
6 Promotion/Habilitation.....	/	/	/	/	/	/	.	.	.
Leistungsgruppe									
1 Leitende Stellung.....	/	(33,07)	(33,62)	/	(33,07)	(34,06)	/	/	/
2 Herausgehobene Fachkräfte.....	/	30,29	30,18	/	28,74	28,78	/	(31,63)	(32,37)
3 Fachkräfte.....	(7)	18,12	18,65	/	18,12	18,60	/	(18,41)	(18,83)
4 Angelernte.....	/	(11,51)	(13,12)	/	(11,51)	(13,03)	/	(12,23)	(13,32)
5 Ungelernte.....	/	10,26	10,69	/	10,42	11,01	/	10,26	10,51
Ohne Leistungsgruppe.....	—	—	—	—	—	—	—	—	—
Unternehmenszugehörigkeit von ... bis ... Jahren									
bis unter 1.....	/	/	/	/	/	/	/	/	/
1 - 2.....	/	(14,70)	(16,35)	/	(13,80)	(16,30)	/	(16,01)	(16,40)
3 - 5.....	/	(16,92)	(19,04)	/	(16,92)	(18,32)	/	/	/
6 - 10.....	/	(20,75)	(22,30)	/	(19,74)	(21,26)	/	/	/
11 - 15.....	/	(23,04)	(24,14)	/	(22,01)	(23,85)	/	/	/
16 - 20.....	/	(26,64)	(27,38)	/	(22,78)	(25,73)	/	/	/
21 - 25.....	/	(27,93)	(28,63)	/	(26,84)	(25,78)	/	/	/
26 - 30.....	/	/	/	/	(24,73)	(25,58)	/	/	/
31 und mehr.....	/	/	/	/	/	/	/	/	/
Befristung des Arbeitsvertrags									
unbefristet.....	(15)	20,84	22,15	(11)	20,67	21,41	/	(21,63)	(23,95)
befristet.....	/	(15,08)	(16,25)	/	(15,10)	(16,48)	/	/	/

3.1.9.11 Bruttostundenverdienste nach betrieblichen und persönlichen Eigenschaften im April 2018

Hessen
J Information und Kommunikation
Teilzeitbeschäftigte

Betriebliche und persönliche Eigenschaften	Insgesamt			Frauen			Männer		
	Anzahl	Median	arithm. Mittel	Anzahl	Median	arithm. Mittel	Anzahl	Median	arithm. Mittel
	1 000	Euro		1 000	Euro		1 000	Euro	
	Anforderungsniveau (KldB 2010)								
1 Helfer.....	/	10,52	11,49	/	(10,82)	(11,87)	/	(10,26)	(11,11)
2 Fachkraft.....	(8)	(18,01)	(19,59)	/	(18,12)	(19,46)	/	/	/
3 Spezialist.....	/	23,93	25,25	/	(23,67)	(24,56)	/	(24,03)	(26,46)
4 Experte.....	/	(26,64)	(26,68)	/	(25,44)	(26,20)	/	/	/
	Aufsicht und Führung (KldB 2010)								
93 Aufsichtskräfte.....	/	/	/	/	/	/	/	/	/
94 Führungskräfte.....	/	(30,38)	(34,66)	/	/	/	/	/	/
	Berufliche Tätigkeit - Berufsbereiche der KldB 2010								
1 Land-, Forst-, Tierwirtschaft, Gartenbau.....	—	—	—	—	—	—	—	—	—
2 Rohstoffgewinnung, Produktion, Fertigung...	/	/	/	/	/	/	/	/	/
3 Bau,Architektur,Vermess.,Gebäudetechn.....	.	.	.	—	—	—	.	.	.
4 Naturwissenschaft, Geografie, Informatik....	/	(22,36)	(25,08)	/	(25,88)	(25,19)	/	/	/
5 Verkehr, Logistik, Schutz und Sicherheit.....	/	10,80	11,73	/	(11,51)	(12,27)	/	(10,42)	(11,15)
6 Kaufm.Dienstl.,Handel,Vertrieb,Tourismus...	/	(15,73)	(17,71)	/	/	/	/	/	/
7 Unternehmensorga,Buchhalt,Recht,Verwalt.	/	(19,73)	(21,11)	/	(19,85)	(20,86)	/	/	/
8 Gesundheit, Soziales, Lehre u. Erziehung....	—	—	—
9 Geisteswissenschaften, Kultur,Gestaltung....	/	(23,40)	(23,31)	/	(23,67)	(23,54)	/	/	/
0 Militär.....	—	—	—	—	—	—	—	—	—
	Berufliche Tätigkeit - Spezifische Berufsaggregate der KldB 2010								
Bauberufe.....	—	—	—	—	—	—	—	—	—
Gesundheits- und Pflegeberufe.....	—	—	—	—	—	—	—	—	—
Handwerksberufe.....	/	/	/	/	/	/	/	/	/
Ingenieurberufe.....	/	/	/	.	.	.	/	/	/
Künstlerberufe.....	/	/	/	/	/	/	/	17,45	17,62
Luftfahrtberufe.....	—	—	—
Metall- und Elektroberufe.....	/	(30,74)	(34,31)	/	/	/	/	/	/
MINT-Berufe.....	/	(22,04)	(24,43)	/	(22,44)	(24,17)	/	(21,95)	(24,60)
Schifffahrtberufe.....	—	—	—	—	—	—	—	—	—
Transport-, Logistik- und Verkehrsberufe.....	/	(10,50)	(11,68)	/	(11,72)	(12,33)	/	(10,42)	(11,15)
Umweltberufe.....	—	—	—	—	—	—	—	—	—
	Berufliche Tätigkeit - Berufshauptgruppen der ISCO-08								
1 Führungskräfte.....	/	/	/	/	/	/	/	/	/
2 Akademische Berufe.....	/	26,65	26,37	/	25,88	25,75	/	(29,92)	(27,13)
3 Techniker und Ähnliche.....	/	(21,29)	(23,22)	/	(21,21)	(23,14)	/	/	/
4 Bürokräfte und verwandte Berufe.....	/	(17,04)	(18,42)	/	(17,45)	(18,79)	/	/	/
5 Dienstleistungsberufe und Verkäufer.....	/	/	/	/	/	/	/	/	/
6 Fachkräfte in Land- u. Forstwirt., Fischerei...	—	—	—	—	—	—	—	—	—
7 Handwerks- und verwandte Berufe.....	/	/	/	/	/	/	/	/	/
8 Bediener v. Anlagen u. Maschinen, Montage
9 Hilfsarbeitskräfte.....	/	10,20	10,77	/	11,51	11,25	/	10,12	10,39
0 Angehörige der regulären Streitkräfte.....	—	—	—	—	—	—	—	—	—

1 Ohne Beschäftigungsverhältnisse des öffentlichen Dienstes der Wirtschaftszweige "Öffentliche Verwaltung, Verteidigung; Sozialversicherung" und "Erziehung und Unterricht" da eine regionale Zuordnung unterhalb der Länderebene nicht möglich war.

3.1.9.12 Bruttostundenverdienste nach betrieblichen und persönlichen Eigenschaften im April 2018

Hessen
K Erbringung von Finanz- und Versicherungsdienstleistungen
Teilzeitbeschäftigte

Betriebliche und persönliche Eigenschaften	Insgesamt			Frauen			Männer		
	Anzahl	Median	arithm. Mittel	Anzahl	Median	arithm. Mittel	Anzahl	Median	arithm. Mittel
	1 000	Euro		1 000	Euro		1 000	Euro	
Insgesamt.....	(29)	(24,78)	(27,09)	/	(24,78)	(26,68)	/	/	/
Unternehmen mit ... bis ... Beschäftigten									
1 - 9.....	(4)	(14,38)	(17,53)	(4)	14,67	17,04	/	/	/
10 - 49.....	/	/	/	/	(31,00)	(30,49)	/	/	/
50 - 99.....	/	/	/	/	/	/	.	.	.
100 - 249.....	/	(20,47)	(23,02)	/	(20,40)	(22,17)	/	/	/
250 - 499.....	/	/	/	/	/	/	/	/	/
500 - 999.....	/	/	/	/	/	/	/	/	/
1000 und mehr.....	/	(25,65)	(28,22)	/	(25,68)	(28,44)	/	(24,52)	(26,88)
Öffentlicher Arbeitgeber									
öffentlich.....	/	(28,77)	(28,51)	/	/	/	/	/	/
nicht öffentlich.....	/	(24,78)	(26,98)	/	(24,64)	(26,45)	/	/	/
Tarifbindung des Arbeitgebers									
tarifgebunden.....	/	(25,83)	(29,16)	/	(25,54)	(28,68)	/	/	/
nicht tarifgebunden.....	/	(21,26)	(22,26)	/	(21,26)	(22,26)	/	/	/
Räumliche Lage des Betriebs (Regionsgrundtyp) ¹									
Städtische Regionen.....	/	27,41	29,80	/	27,43	29,44	/	(26,47)	(31,55)
Regionen mit Verdichtungsansätzen.....	/	/	/	/	(18,80)	(17,60)	/	/	/
Ländliche Regionen.....	/	(18,97)	(19,36)	/	18,73	19,10	/	/	/
Alter von ... bis ... Jahre									
bis 24.....	/	(14,84)	(15,98)	/	/	/	/	/	/
25 - 29.....	/	(14,61)	(16,28)	/	/	/	/	(14,61)	(15,34)
30 - 34.....	/	(20,46)	(19,89)	/	(21,12)	(21,07)	/	/	/
35 - 39.....	/	(27,01)	(27,83)	/	(27,01)	(27,81)	/	/	/
40 - 44.....	/	(25,91)	(29,38)	/	(25,91)	(28,14)	/	/	/
45 - 49.....	/	/	/	/	/	/	/	/	/
50 - 54.....	/	(27,41)	(27,80)	/	(25,75)	(26,89)	/	/	/
55 - 59.....	/	(22,54)	(24,17)	/	(22,11)	(23,73)	/	/	/
60 - 64.....	/	/	/	/	(20,55)	(22,50)	/	/	/
65 und älter.....	/	/	/	.	.	.	/	/	/
Schulabschluss (Tätigkeitsschlüssel 2010)									
1 Ohne Schulabschluss.....	—	—	—	—	—	—	—	—	—
2 Haupt-/Volksschulabschluss.....	/	(18,18)	(18,28)	/	(18,14)	(17,30)	/	/	/
3 Mittlere Reife oder gleichwertiger Abschluss.....	/	22,39	23,02	/	(22,30)	(22,94)	/	/	/
4 Abitur/Fachabitur.....	(17)	(27,84)	(30,46)	(14)	(27,84)	(30,33)	/	/	/
Beruflicher Ausbildungsabschluss (Tätigkeitsschlüssel 2010)									
1 Ohne beruflichen Ausbildungsabschluss.....	/	(16,95)	(18,10)	/	(19,68)	(19,25)	/	(15,49)	(16,74)
2 Anerkannter Berufsabschluss.....	/	22,86	24,11	/	(22,97)	(24,08)	/	(22,39)	(24,34)
3 Meister-/Techniker-/Fachschulabschluss.....	/	/	/	/	/	/	.	.	.
4 Bachelor.....	/	/	/	/	/	/	/	/	/
5 Diplom/Magister/Master/Staatsexamen.....	/	38,22	38,63	/	37,30	37,37	/	(41,22)	(43,10)
6 Promotion/Habilitation.....	/	/	/	/	/	/	/	/	/
Leistungsgruppe									
1 Leitende Stellung.....	/	(40,38)	(44,48)	/	(40,07)	(42,81)	/	/	/
2 Herausgehobene Fachkräfte.....	/	(31,85)	(33,78)	/	(31,32)	(32,81)	/	(36,04)	(37,80)
3 Fachkräfte.....	/	20,47	20,55	/	20,47	20,87	/	/	/
4 Angelernte.....	/	13,98	14,18	/	(13,98)	(13,92)	/	(14,46)	(14,62)
5 Ungelernte.....	/	11,88	12,11	/	/	/	/	/	/
Ohne Leistungsgruppe.....	—	—	—	—	—	—	—	—	—
Unternehmenszugehörigkeit von ... bis ... Jahren									
bis unter 1.....	/	(14,61)	(14,68)	/	/	/	/	14,61	13,94
1 - 2.....	/	(16,95)	(20,99)	/	(18,75)	(23,34)	/	/	/
3 - 5.....	/	(20,46)	(23,25)	/	/	/	/	/	/
6 - 10.....	/	(25,83)	(26,73)	/	25,91	26,93	/	/	/
11 - 15.....	/	(33,75)	(32,49)	/	(27,01)	(30,71)	/	(39,89)	(43,66)
16 - 20.....	/	/	/	/	/	/	/	/	/
21 - 25.....	/	(24,89)	(28,57)	/	(24,44)	(27,93)	/	/	/
26 - 30.....	/	/	/	/	(22,54)	(25,31)	/	/	/
31 und mehr.....	/	(23,43)	(25,18)	/	(23,43)	(24,84)	/	/	/
Befristung des Arbeitsvertrags									
unbefristet.....	(27)	(25,75)	(27,95)	/	(25,18)	(27,01)	/	/	/
befristet.....	/	(14,84)	(16,00)	/	/	/	/	(14,61)	(15,90)

3.1.9.12 Bruttostundenverdienste nach betrieblichen und persönlichen Eigenschaften im April 2018

Hessen
K Erbringung von Finanz- und Versicherungsdienstleistungen
Teilzeitbeschäftigte

Betriebliche und persönliche Eigenschaften	Insgesamt			Frauen			Männer		
	Anzahl	Median	arithm. Mittel	Anzahl	Median	arithm. Mittel	Anzahl	Median	arithm. Mittel
	1 000	Euro		1 000	Euro		1 000	Euro	
Anforderungsniveau (KldB 2010)									
1 Helfer.....	/	(13,49)	(14,80)	/	(14,25)	(14,85)	/	/	/
2 Fachkraft.....	/	(23,87)	(25,56)	/	(24,18)	(25,19)	/	/	/
3 Spezialist.....	/	(28,62)	(32,03)	/	(28,77)	(32,06)	/	/	/
4 Experte.....	/	(33,03)	(33,98)	/	(33,35)	(34,20)	/	/	/
Aufsicht und Führung (KldB 2010)									
93 Aufsichtskräfte.....	/	/	/	/	/	/	.	.	.
94 Führungskräfte.....	/	(42,27)	(47,03)	/	/	/	.	.	.
Berufliche Tätigkeit - Berufsbereiche der KldB 2010									
1 Land-, Forst-, Tierwirtschaft, Gartenbau.....	—	—	—	—	—	—	—	—	—
2 Rohstoffgewinnung, Produktion, Fertigung...	/	/	/	/	/	/	.	.	.
3 Bau,Architektur,Vermess.,Gebäudetechn....	.	.	.	—	—	—	.	.	.
4 Naturwissenschaft, Geografie, Informatik....	/	(32,39)	(30,66)	/	/	/	/	/	/
5 Verkehr, Logistik, Schutz und Sicherheit.....
6 Kaufm.Dienstl.,Handel,Vertrieb,Tourismus...	/	/	/	/	/	/	/	/	/
7 Unternehmensorga,Buchhalt,Recht,Verwalt.	/	(24,78)	(26,87)	/	(24,52)	(26,20)	/	/	/
8 Gesundheit, Soziales, Lehre u. Erziehung....	/	/	/
9 Geisteswissenschaften, Kultur,Gestaltung....	/	/	/	/	/	/	/	/	/
0 Militär.....	—	—	—	—	—	—	—	—	—
Berufliche Tätigkeit - Spezifische Berufsaggregate der KldB 2010									
Bauberufe.....	—	—	—	—	—	—	—	—	—
Gesundheits- und Pflegeberufe.....	—	—	—	—	—	—	—	—	—
Handwerksberufe.....	—	—	—	—	—	—	—	—	—
Ingenieurberufe.....	/	/	/	/	/	/	.	.	.
Künstlerberufe.....	—	—	—
Luftfahrtberufe.....	—	—	—	—	—	—	—	—	—
Metall- und Elektroberufe.....	—	—	—
MINT-Berufe.....	/	/	/	/	/	/	/	/	/
Schifffahrtberufe.....	—	—	—	—	—	—	—	—	—
Transport-, Logistik- und Verkehrsberufe.....
Umweltberufe.....	—	—	—	—	—	—	—	—	—
Berufliche Tätigkeit - Berufshauptgruppen der ISCO-08									
1 Führungskräfte.....	/	(40,61)	(44,92)	/	(40,61)	(44,56)	/	/	/
2 Akademische Berufe.....	/	35,87	34,38	/	35,87	35,03	/	/	/
3 Techniker und Ähnliche.....	/	(25,34)	(27,28)	/	(24,78)	(26,83)	/	/	/
4 Bürokräfte und verwandte Berufe.....	/	/	/	/	(22,86)	(24,60)	/	/	/
5 Dienstleistungsberufe und Verkäufer.....	/	/	/
6 Fachkräfte in Land- u. Forstwirt., Fischerei...	—	—	—	—	—	—	—	—	—
7 Handwerks- und verwandte Berufe.....	—	—	—	—	—	—	—	—	—
8 Bediener v. Anlagen u. Maschinen, Montage	—	—	—	—	—	—	—	—	—
9 Hilfsarbeitskräfte.....	/	/	/	/	/	/	.	.	.
0 Angehörige der regulären Streitkräfte.....	—	—	—	—	—	—	—	—	—

1 Ohne Beschäftigungsverhältnisse des öffentlichen Dienstes der Wirtschaftszweige "Öffentliche Verwaltung, Verteidigung; Sozialversicherung" und "Erziehung und Unterricht" da eine regionale Zuordnung unterhalb der Länderebene nicht möglich war.

3.1.9.13 Bruttostundenverdienste nach betrieblichen und persönlichen Eigenschaften im April 2018

Hessen
L Grundstücks- und Wohnungswesen
Teilzeitbeschäftigte

Betriebliche und persönliche Eigenschaften	Insgesamt			Frauen			Männer		
	Anzahl	Median	arithm. Mittel	Anzahl	Median	arithm. Mittel	Anzahl	Median	arithm. Mittel
	1 000	Euro		1 000	Euro		1 000	Euro	
Insgesamt.....	(7)	17,03	19,20	(5)	17,03	18,70	/	/	/
Unternehmen mit ... bis ... Beschäftigten									
1 - 9.....	(3)	(14,74)	(16,36)	/	14,58	15,06	/	/	/
10 - 49.....	/	16,07	17,59	/	15,96	17,10	/	/	/
50 - 99.....	/	(24,45)	(25,68)	/	(24,45)	(25,19)	.	.	.
100 - 249.....	/	(20,61)	(25,51)	/	(20,61)	(23,37)	/	/	/
250 - 499.....	/	(23,79)	(23,08)	/	(24,30)	(23,50)	.	.	.
500 - 999.....	/	/	/	/	/	/	/	/	/
1000 und mehr.....	/	21,70	22,08	/	21,25	21,37	/	/	/
Öffentlicher Arbeitgeber									
öffentlich.....	/	20,52	21,44	/	20,06	20,94	/	(20,71)	(24,22)
nicht öffentlich.....	(6)	16,07	18,82	(5)	16,13	18,25	/	/	/
Tarifbindung des Arbeitgebers									
tarifgebunden.....	/	21,70	23,55	/	21,70	23,09	/	/	/
nicht tarifgebunden.....	(5)	(15,08)	(17,57)	(4)	15,00	16,65	/	/	/
Räumliche Lage des Betriebs (Regionsgrundtyp) ¹									
Städtische Regionen.....	(5)	17,24	19,48	(4)	17,11	19,07	/	/	/
Regionen mit Verdichtungsansätzen.....	/	(17,47)	(18,63)	/	(16,24)	(17,27)	/	/	/
Ländliche Regionen.....	/	(15,17)	(18,31)	/	(15,93)	(18,02)	/	/	/
Alter von ... bis ... Jahre									
bis 24.....	/	/	/	/	/	/	.	.	.
25 - 29.....	/	(17,07)	(17,79)	/	(18,12)	(18,45)	/	/	/
30 - 34.....	/	(14,74)	(16,17)	/	(14,58)	(15,83)	/	/	/
35 - 39.....	/	(19,57)	(19,89)	/	(19,48)	(20,20)	/	/	/
40 - 44.....	/	(17,03)	(18,60)	/	(17,03)	(18,71)	/	/	/
45 - 49.....	/	(17,31)	(20,12)	/	(17,81)	(19,96)	/	/	/
50 - 54.....	/	(18,35)	(20,77)	/	(19,12)	(19,07)	/	/	/
55 - 59.....	/	/	/	/	(17,34)	(18,59)	/	/	/
60 - 64.....	/	/	/	/	/	/	/	/	/
65 und älter.....	/	/	/	/	/	/	/	/	/
Schulabschluss (Tätigkeitsschlüssel 2010)									
1 Ohne Schulabschluss.....	/	(14,09)	(13,63)	/	13,82	12,80	.	.	.
2 Haupt-/Volksschulabschluss.....	/	(14,12)	(14,90)	/	(14,12)	(14,85)	/	/	/
3 Mittlere Reife o. gleichwertiger Abschluss.....	/	(17,40)	(18,34)	/	18,03	17,95	/	/	/
4 Abitur/Fachabitur.....	(3)	(20,40)	(22,09)	/	(19,75)	(21,37)	/	/	/
Beruflicher Ausbildungsabschluss (Tätigkeitsschlüssel 2010)									
1 Ohne beruflichen Ausbildungsabschluss.....	/	(14,12)	(14,54)	/	14,12	14,05	/	/	/
2 Anerkannter Berufsabschluss.....	(5)	17,11	18,49	(4)	17,31	18,07	/	/	/
3 Meister-/Techniker-/Fachschulabschluss.....	/	(20,00)	(21,70)	/	/	/	/	(20,00)	(21,37)
4 Bachelor.....	/	/	/	/	/	/	/	/	/
5 Diplom/Magister/Master/Staatsexamen.....	/	(26,47)	(27,96)	/	(25,99)	(25,76)	/	/	/
6 Promotion/Habilitation.....	—	—	—	—	—	—	—	—	—
Leistungsgruppe									
1 Leitende Stellung.....	/	/	/	/	/	/	/	/	/
2 Herausgehobene Fachkräfte.....	/	(25,99)	(26,52)	/	(26,78)	(26,87)	/	/	/
3 Fachkräfte.....	(3)	17,81	17,93	(3)	17,86	18,10	/	(15,78)	(16,63)
4 Angelernte.....	/	12,50	13,09	/	(14,33)	(13,56)	/	(11,49)	(11,97)
5 Ungelernte.....	/	14,08	12,84	/	(14,09)	(13,00)	/	(11,71)	(12,51)
Ohne Leistungsgruppe.....	—	—	—	—	—	—	—	—	—
Unternehmenszugehörigkeit von ... bis ... Jahren									
bis unter 1.....	/	(15,38)	(14,74)	/	(14,29)	(14,07)	/	/	/
1 - 2.....	/	(15,00)	(16,69)	/	(14,96)	(15,90)	/	/	/
3 - 5.....	/	(17,09)	(17,28)	/	(17,31)	(17,72)	/	(15,08)	(16,55)
6 - 10.....	/	(15,00)	(19,45)	/	(14,74)	(17,18)	/	/	/
11 - 15.....	/	/	/	/	(18,79)	(19,42)	/	/	/
16 - 20.....	/	(24,25)	(23,80)	/	(25,78)	(23,87)	/	/	/
21 - 25.....	/	(24,51)	(23,44)	/	(23,12)	(22,20)	.	.	.
26 - 30.....	/	/	/	/	/	/	/	/	/
31 und mehr.....	/	(23,26)	(23,82)	/	20,86	21,77	/	/	/
Befristung des Arbeitsvertrags									
unbefristet.....	(7)	17,03	19,29	(5)	17,03	18,76	/	/	/
befristet.....	/	(15,81)	(17,76)	/	(15,81)	(17,58)	/	/	/

3.1.9.13 Bruttostundenverdienste nach betrieblichen und persönlichen Eigenschaften im April 2018

Hessen
L Grundstücks- und Wohnungswesen
Teilzeitbeschäftigte

Betriebliche und persönliche Eigenschaften	Insgesamt			Frauen			Männer		
	Anzahl	Median	arithm. Mittel	Anzahl	Median	arithm. Mittel	Anzahl	Median	arithm. Mittel
	1 000	Euro		1 000	Euro		1 000	Euro	
	Anforderungsniveau (KldB 2010)								
1 Helfer.....	/	(12,66)	(13,35)	/	13,95	13,02	/	/	/
2 Fachkraft.....	(4)	17,17	18,46	(4)	18,10	18,66	/	/	/
3 Spezialist.....	/	/	/	/	/	/	/	/	/
4 Experte.....	/	(29,14)	(34,33)	/	(31,56)	(32,55)	/	/	/
	Aufsicht und Führung (KldB 2010)								
93 Aufsichtskräfte.....	/	/	/	/	/	/	.	.	.
94 Führungskräfte.....	/	/	/	/	/	/	/	/	/
	Berufliche Tätigkeit - Berufsbereiche der KldB 2010								
1 Land-, Forst-, Tierwirtschaft, Gartenbau.....	/	/	/	/	/	/	.	.	.
2 Rohstoffgewinnung, Produktion, Fertigung...	/	/	/	/	/	/	/	/	/
3 Bau,Architektur,Vermess.,Gebäudetechn.....	/	(17,17)	(19,66)	/	/	/	/	/	/
4 Naturwissenschaft, Geografie, Informatik.....	—	—	—	—	—	—	—	—	—
5 Verkehr, Logistik, Schutz und Sicherheit.....	/	13,86	12,73	/	14,05	12,64	/	/	/
6 Kaufm.Dienstl.,Handel,Vertrieb,Tourismus...	/	(14,74)	(16,90)	/	(15,81)	(17,71)	/	/	/
7 Unternehmensorga,Buchhalt,Recht,Verwalt.	(4)	(19,32)	(21,20)	(3)	19,11	19,86	/	/	/
8 Gesundheit, Soziales, Lehre u. Erziehung....	/	/	/	/	/	/	—	—	—
9 Geisteswissenschaften, Kultur,Gestaltung....
0 Militär.....	—	—	—	—	—	—	—	—	—
	Berufliche Tätigkeit - Spezifische Berufsaggregate der KldB 2010								
Bauberufe.....	/	/	/	/	(28,55)	(26,59)	/	/	/
Gesundheits- und Pflegeberufe.....	—	—	—
Handwerksberufe.....	/	/	/	/	/	/	/	/	/
Ingenieurberufe.....	/	(30,69)	(32,32)	/	30,47	30,95	/	/	/
Künstlerberufe.....	—	—	—	—	—	—	—	—	—
Luftfahrtberufe.....	—	—	—	—	—	—	—	—	—
Metall- und Elektroberufe.....	/	/	/	.	.	.	/	/	/
MINT-Berufe.....	/	(18,19)	(21,14)	/	(25,15)	(24,08)	/	/	/
Schifffahrtberufe.....	—	—	—	—	—	—	—	—	—
Transport-, Logistik- und Verkehrsberufe.....	—	—	—	—	—	—	—	—	—
Umweltberufe.....
	Berufliche Tätigkeit - Berufshauptgruppen der ISCO-08								
1 Führungskräfte.....	/	/	/	/	/	/	/	/	/
2 Akademische Berufe.....	/	31,18	32,17	/	32,70	31,59	/	/	/
3 Techniker und Ähnliche.....	/	(16,67)	(18,37)	/	(17,07)	(18,82)	/	/	/
4 Bürokräfte und verwandte Berufe.....	(3)	18,10	18,60	/	18,83	18,58	/	/	/
5 Dienstleistungsberufe und Verkäufer.....	/	(15,08)	(16,38)	/	/	/	/	(15,79)	(16,24)
6 Fachkräfte in Land- u. Forstwirt., Fischerei...	—	—	—
7 Handwerks- und verwandte Berufe.....	/	/	/	.	.	.	/	/	/
8 Bediener v. Anlagen u. Maschinen, Montage	—	—	—	—	—	—	—	—	—
9 Hilfsarbeitskräfte.....	/	11,51	12,10	/	14,05	12,64	/	(9,96)	(10,06)
0 Angehörige der regulären Streitkräfte.....	—	—	—	—	—	—	—	—	—

1 Ohne Beschäftigungsverhältnisse des öffentlichen Dienstes der Wirtschaftszweige "Öffentliche Verwaltung, Verteidigung; Sozialversicherung" und "Erziehung und Unterricht" da eine regionale Zuordnung unterhalb der Länderebene nicht möglich war.

3.1.9.14 Bruttostundenverdienste nach betrieblichen und persönlichen Eigenschaften im April 2018

Hessen
M Erbringung von freiberuflichen, wissenschaftlichen und technischen Dienstleistungen
Teilzeitbeschäftigte

Betriebliche und persönliche Eigenschaften	Insgesamt			Frauen			Männer		
	Anzahl	Median	arithm. Mittel	Anzahl	Median	arithm. Mittel	Anzahl	Median	arithm. Mittel
	1 000	Euro		1 000	Euro		1 000	Euro	
Insgesamt.....	52	18,74	21,92	41	18,50	20,85	(11)	(19,72)	(26,08)
Unternehmen mit ... bis ... Beschäftigten									
1 - 9.....	(16)	(15,00)	(18,17)	(13)	14,73	15,71	/	/	/
10 - 49.....	(13)	18,46	20,44	(11)	18,22	19,60	/	/	/
50 - 99.....	/	(20,71)	(23,34)	/	(19,97)	(22,03)	/	/	/
100 - 249.....	/	(23,81)	(25,27)	/	(23,21)	(24,37)	/	/	/
250 - 499.....	/	(24,34)	(26,06)	/	(26,56)	(28,11)	/	/	/
500 - 999.....	/	(23,12)	(25,60)	/	(23,01)	(25,82)	/	(28,45)	(25,09)
1000 und mehr.....	(8)	(22,06)	(26,05)	(6)	(22,69)	(25,92)	/	/	/
Öffentlicher Arbeitgeber									
öffentlich.....	/	(17,26)	(19,88)	/	/	/	/	/	/
nicht öffentlich.....	50	18,77	22,00	39	18,57	20,89	(10)	(19,72)	(26,31)
Tarifbindung des Arbeitgebers									
tarifgebunden.....	/	(25,75)	(27,64)	/	(26,48)	(28,46)	/	/	/
nicht tarifgebunden.....	45	18,00	21,03	36	17,89	19,73	/	(19,56)	(26,28)
Räumliche Lage des Betriebs (Regionsgrundtyp) ¹									
Städtische Regionen.....	(37)	20,14	23,16	(30)	20,03	22,48	/	(20,51)	(25,75)
Regionen mit Verdichtungsansätzen.....	/	(16,26)	(17,99)	/	16,58	17,34	/	/	/
Ländliche Regionen.....	/	/	/	/	14,84	16,03	/	/	/
Alter von ... bis ... Jahre									
bis 24.....	/	(12,37)	(14,16)	/	/	/	/	/	/
25 - 29.....	/	(15,63)	(17,50)	/	/	/	/	(15,63)	(17,14)
30 - 34.....	/	(17,77)	(18,70)	/	(17,31)	(17,74)	/	/	/
35 - 39.....	(6)	(20,64)	(23,18)	(5)	(20,48)	(22,68)	/	/	/
40 - 44.....	(7)	(19,94)	(22,85)	(6)	(19,23)	(22,35)	/	/	/
45 - 49.....	(7)	(21,82)	(24,37)	(7)	(21,26)	(24,04)	/	/	/
50 - 54.....	(7)	(20,08)	(22,91)	(7)	19,92	21,61	/	/	/
55 - 59.....	/	/	/	/	(18,03)	(20,02)	/	/	/
60 - 64.....	/	(18,74)	(23,15)	/	(18,07)	(18,76)	/	/	/
65 und älter.....	/	/	/	/	/	/	/	/	/
Schulabschluss (Tätigkeitsschlüssel 2010)									
1 Ohne Schulabschluss.....	/	/	/
2 Haupt-/Volksschulabschluss.....	/	(14,00)	(16,32)	/	(14,00)	(15,38)	/	/	/
3 Mittlere Reife oder gleichwertiger Abschluss.....	(16)	17,41	18,49	(15)	17,26	18,20	/	(18,23)	(21,40)
4 Abitur/Fachabitur.....	(31)	21,07	24,51	(23)	21,13	23,41	/	(20,81)	(27,57)
Beruflicher Ausbildungsabschluss (Tätigkeitsschlüssel 2010)									
1 Ohne beruflichen Ausbildungsabschluss.....	/	(12,15)	(14,97)	/	(12,04)	(14,45)	/	/	/
2 Anerkannter Berufsabschluss.....	28	17,62	19,09	25	17,67	19,03	/	(17,41)	(19,54)
3 Meister-/Techniker-/Fachschulabschluss.....	/	(23,21)	(24,90)	/	/	/	/	/	/
4 Bachelor.....	/	(15,34)	(17,85)	/	/	/	/	(17,00)	(17,25)
5 Diplom/Magister/Master/Staatsexamen.....	(14)	(25,03)	(30,26)	(10)	25,51	27,36	/	/	/
6 Promotion/Habilitation.....	/	(33,24)	(30,62)	/	/	/	/	/	/
Leistungsgruppe									
1 Leitende Stellung.....	/	/	/	/	(34,13)	(37,99)	/	/	/
2 Herausgehobene Fachkräfte.....	(12)	25,75	27,52	(9)	26,18	27,58	/	(24,14)	(27,32)
3 Fachkräfte.....	(27)	17,61	18,30	(23)	17,59	18,25	/	(18,04)	(18,64)
4 Angelernte.....	/	14,13	14,68	/	14,11	14,28	/	(15,12)	(15,66)
5 Ungelernte.....	/	11,00	11,41	/	10,88	11,10	/	(12,32)	(11,98)
Ohne Leistungsgruppe.....	—	—	—	—	—	—	—	—	—
Unternehmenszugehörigkeit von ... bis ... Jahren									
bis unter 1.....	/	(15,09)	(18,31)	/	(15,09)	(17,81)	/	/	/
1 - 2.....	(12)	(16,57)	(20,20)	(8)	(15,98)	(18,53)	/	/	/
3 - 5.....	(10)	(17,95)	(20,12)	(8)	(17,88)	(19,38)	/	/	/
6 - 10.....	(9)	18,80	21,31	(7)	18,50	20,69	/	/	/
11 - 15.....	(6)	(21,95)	(24,64)	/	(21,45)	(23,38)	/	/	/
16 - 20.....	/	(21,27)	(23,88)	/	(21,13)	(23,68)	/	/	/
21 - 25.....	/	/	/	/	(23,63)	(24,36)	/	/	/
26 - 30.....	/	(26,01)	(26,57)	/	(24,90)	(26,28)	/	/	/
31 und mehr.....	/	(21,79)	(22,73)	/	/	/	/	/	/
Befristung des Arbeitsvertrags									
unbefristet.....	45	19,23	22,56	37	18,78	21,22	/	(22,00)	(28,84)
befristet.....	/	(15,05)	(17,70)	/	(15,05)	(17,62)	/	(15,00)	(17,82)

3.1.9.14 Bruttostundenverdienste nach betrieblichen und persönlichen Eigenschaften im April 2018

Hessen

M Erbringung von freiberuflichen, wissenschaftlichen und technischen Dienstleistungen

Teilzeitbeschäftigte

Betriebliche und persönliche Eigenschaften	Insgesamt			Frauen			Männer		
	Anzahl	Median	arithm. Mittel	Anzahl	Median	arithm. Mittel	Anzahl	Median	arithm. Mittel
	1 000	Euro		1 000	Euro		1 000	Euro	
	Anforderungsniveau (KldB 2010)								
1 Helfer.....	/	12,79	13,11	/	12,16	12,75	/	(13,45)	(14,48)
2 Fachkraft.....	(27)	17,26	18,54	(23)	17,26	18,56	/	(17,14)	(18,43)
3 Spezialist.....	(10)	(22,15)	(23,99)	(7)	21,82	22,87	/	/	/
4 Experte.....	(11)	(25,49)	(31,00)	(8)	26,45	28,83	/	/	/
	Aufsicht und Führung (KldB 2010)								
93 Aufsichtskräfte.....	/	/	/	/	/	/	/	/	/
94 Führungskräfte.....	/	/	/	/	/	/	/	/	/
	Berufliche Tätigkeit - Berufsbereiche der KldB 2010								
1 Land-, Forst-, Tierwirtschaft, Gartenbau.....	/	/	/	.	.	.	/	/	/
2 Rohstoffgewinnung, Produktion, Fertigung...	/	(23,01)	(25,38)	/	(19,66)	(22,36)	/	/	/
3 Bau,Architektur,Vermess.,Gebäudetechn.....	/	/	/	/	/	/	/	/	/
4 Naturwissenschaft, Geografie, Informatik.....	/	(23,59)	(25,33)	/	(22,30)	(24,00)	/	/	/
5 Verkehr, Logistik, Schutz und Sicherheit.....	/	/	/	/	/	/	/	/	/
6 Kaufm.Dienstl.,Handel,Vertrieb,Tourismus...	/	/	/	/	(16,20)	(16,88)	/	/	/
7 Unternehmensorga,Buchhalt,Recht,Verwalt.	34	18,41	21,92	29	18,41	21,07	/	/	/
8 Gesundheit, Soziales, Lehre u. Erziehung....	/	(18,57)	(22,44)	/	(18,50)	(20,79)	/	/	/
9 Geisteswissenschaften, Kultur,Gestaltung....	/	(22,25)	(21,39)	/	(23,14)	(22,18)	/	/	/
0 Militär.....	—	—	—	—	—	—	—	—	—
	Berufliche Tätigkeit - Spezifische Berufsaggregate der KldB 2010								
Bauberufe.....	/	/	/	/	/	/	/	/	/
Gesundheits- und Pflegeberufe.....	/	/	/	/	/	/	.	.	.
Handwerksberufe.....	/	/	/	/	/	/	/	/	/
Ingenieurberufe.....	/	(23,12)	(24,33)	/	/	/	/	/	/
Künstlerberufe.....	/	(19,66)	(20,01)	/	(22,50)	(21,09)	/	/	/
Luftfahrtberufe.....	.	.	.	—	—	—	.	.	.
Metall- und Elektroberufe.....	/	/	/	/	/	/	/	/	/
MINT-Berufe.....	/	(22,00)	(24,04)	/	(20,71)	(22,12)	/	(23,55)	(26,85)
Schifffahrtberufe.....	.	.	.	—	—	—	.	.	.
Transport-, Logistik- und Verkehrsberufe.....	/	/	/	.	.	.	/	/	/
Umweltberufe.....	/	/	/	/	/	/	/	/	/
	Berufliche Tätigkeit - Berufshauptgruppen der ISCO-08								
1 Führungskräfte.....	/	/	/	/	/	/	/	/	/
2 Akademische Berufe.....	(14)	25,03	28,30	(10)	25,51	27,50	/	(25,00)	(30,17)
3 Techniker und Ähnliche.....	(15)	19,08	21,19	(12)	18,91	20,84	/	/	/
4 Bürokräfte und verwandte Berufe.....	(18)	16,57	17,77	(16)	17,13	18,10	/	(14,00)	(15,50)
5 Dienstleistungsberufe und Verkäufer.....	/	(15,00)	(15,26)	/	(15,00)	(15,10)	/	/	/
6 Fachkräfte in Land- u. Forstwirt., Fischerei...	/	/	/	—	—	—	/	(18,04)	(17,34)
7 Handwerks- und verwandte Berufe.....	/	/	/	/	/	/	/	/	/
8 Bediener v. Anlagen u. Maschinen, Montage	/	/	/
9 Hilfsarbeitskräfte.....	/	11,17	11,79	/	11,00	11,43	/	(13,15)	(13,71)
0 Angehörige der regulären Streitkräfte.....	—	—	—	—	—	—	—	—	—

1 Ohne Beschäftigungsverhältnisse des öffentlichen Dienstes der Wirtschaftszweige "Öffentliche Verwaltung, Verteidigung; Sozialversicherung" und "Erziehung und Unterricht" da eine regionale Zuordnung unterhalb der Länderebene nicht möglich war.

3.1.9.15 Bruttostundenverdienste nach betrieblichen und persönlichen Eigenschaften im April 2018

Hessen
N Erbringung von sonstigen wirtschaftlichen Dienstleistungen
Teilzeitbeschäftigte

Betriebliche und persönliche Eigenschaften	Insgesamt			Frauen			Männer		
	Anzahl	Median	arithm. Mittel	Anzahl	Median	arithm. Mittel	Anzahl	Median	arithm. Mittel
	1 000	Euro		1 000	Euro		1 000	Euro	
Insgesamt.....	(67)	11,17	12,94	(43)	10,99	13,10	(24)	11,30	12,64
Unternehmen mit ... bis ... Beschäftigten									
1 - 9.....	/	10,80	12,12	/	(10,74)	(12,39)	/	(11,67)	(11,71)
10 - 49.....	/	10,89	12,64	/	(10,50)	(13,22)	/	(11,00)	(12,11)
50 - 99.....	/	(12,50)	(14,45)	/	(12,49)	(14,73)	/	(12,52)	(13,61)
100 - 249.....	/	10,73	12,49	/	10,59	12,23	/	(11,20)	(13,14)
250 - 499.....	/	12,15	13,18	/	(12,99)	(13,47)	/	(11,00)	(12,62)
500 - 999.....	/	(10,81)	(13,74)	/	(11,32)	(14,07)	/	/	/
1000 und mehr.....	(24)	11,36	13,25	/	11,17	13,36	/	11,75	13,01
Öffentlicher Arbeitgeber									
öffentlich.....	/	(20,17)	(20,06)	/	(19,55)	(19,99)	/	/	/
nicht öffentlich.....	(66)	11,14	12,83	(43)	10,89	12,98	(23)	11,30	12,57
Tarifbindung des Arbeitgebers									
tarifgebunden.....	(42)	11,06	12,60	(28)	10,71	12,52	/	11,58	12,76
nicht tarifgebunden.....	(25)	11,35	13,49	/	11,92	14,18	/	11,00	12,48
Räumliche Lage des Betriebs (Regionsgrundtyp) ¹									
Städtische Regionen.....	(47)	11,49	13,47	(29)	11,47	13,77	/	11,50	12,96
Regionen mit Verdichtungsansätzen.....	/	10,89	11,78	/	(10,89)	(11,97)	/	10,87	11,44
Ländliche Regionen.....	/	10,46	11,67	/	10,35	11,54	/	(11,19)	(12,04)
Alter von ... bis ... Jahre									
bis 24.....	/	10,39	11,44	/	10,30	11,44	/	10,62	11,45
25 - 29.....	/	10,89	12,21	/	(10,99)	(12,43)	/	(10,89)	(12,02)
30 - 34.....	/	11,49	13,22	/	(11,33)	(13,48)	/	(11,92)	(12,93)
35 - 39.....	(7)	11,78	13,56	/	11,65	13,94	/	12,50	12,85
40 - 44.....	(9)	11,27	13,05	/	11,19	13,16	/	(11,36)	(12,75)
45 - 49.....	(10)	10,80	12,97	/	10,58	13,10	/	11,50	12,63
50 - 54.....	(9)	10,91	13,34	/	10,52	13,22	/	(11,22)	(13,68)
55 - 59.....	/	11,20	13,22	/	10,89	13,43	/	(11,76)	(12,78)
60 - 64.....	/	11,67	12,82	/	11,72	13,01	/	(11,55)	(12,35)
65 und älter.....	/	/	/	/	(10,38)	(10,63)	/	/	/
Schulabschluss (Tätigkeitsschlüssel 2010)									
1 Ohne Schulabschluss.....	/	10,30	11,38	/	10,30	11,28	/	10,99	11,55
2 Haupt-/Volksschulabschluss.....	(24)	10,72	11,92	/	10,58	11,77	/	11,00	12,13
3 Mittlere Reife oder gleichwertiger Abschluss.....	(15)	12,30	13,48	(10)	11,89	13,55	/	12,50	13,33
4 Abitur/Fachabitur.....	(15)	12,41	15,35	(11)	12,75	15,69	/	(11,47)	(14,36)
Beruflicher Ausbildungsabschluss (Tätigkeitsschlüssel 2010)									
1 Ohne beruflichen Ausbildungsabschluss.....	(33)	10,32	11,40	(22)	10,30	11,27	/	10,78	11,67
2 Anerkannter Berufsabschluss.....	(29)	12,34	13,85	(18)	12,52	14,29	/	12,00	13,13
3 Meister-/Techniker-/Fachschulabschluss.....	/	/	/	/	/	/	/	/	/
4 Bachelor.....	/	(14,69)	(15,56)	/	/	/	/	(14,51)	(13,75)
5 Diplom/Magister/Master/Staatsexamen.....	/	(15,80)	(19,60)	/	(17,95)	(20,52)	/	/	/
6 Promotion/Habilitation.....
Leistungsgruppe									
1 Leitende Stellung.....	/	/	/	/	/	/	/	(42,60)	(42,71)
2 Herausgehobene Fachkräfte.....	/	22,21	24,12	/	22,40	24,28	/	/	/
3 Fachkräfte.....	(15)	14,71	15,41	(10)	14,71	15,77	/	14,07	14,71
4 Angelernte.....	/	10,78	12,08	/	10,45	12,07	/	11,22	12,10
5 Ungelernte.....	(34)	10,36	11,11	/	10,32	11,06	/	10,69	11,22
Ohne Leistungsgruppe.....	—	—	—	—	—	—	—	—	—
Unternehmenszugehörigkeit von ... bis ... Jahren									
bis unter 1.....	/	10,64	11,71	/	10,48	11,74	/	10,64	11,67
1 - 2.....	(23)	10,52	11,95	(14)	10,38	11,75	/	11,09	12,25
3 - 5.....	(15)	11,32	13,03	/	10,73	12,92	/	12,00	13,25
6 - 10.....	/	11,81	13,56	/	11,51	13,73	/	12,05	13,13
11 - 15.....	/	12,56	14,48	/	(12,50)	(14,67)	/	(13,58)	(13,77)
16 - 20.....	/	(13,52)	(16,06)	/	(13,43)	(15,62)	/	/	/
21 - 25.....	/	/	/	/	/	/	.	.	.
26 - 30.....	/	/	/	/	/	/	—	—	—
31 und mehr.....	/	/	/	/	/	/	/	/	/
Befristung des Arbeitsvertrags									
unbefristet.....	(45)	11,58	13,43	(30)	11,51	13,76	/	11,67	12,83
befristet.....	(22)	10,55	11,89	/	10,46	11,69	/	10,59	12,26

3.1.9.15 Bruttostundenverdienste nach betrieblichen und persönlichen Eigenschaften im April 2018

Hessen
N Erbringung von sonstigen wirtschaftlichen Dienstleistungen
Teilzeitbeschäftigte

Betriebliche und persönliche Eigenschaften	Insgesamt			Frauen			Männer		
	Anzahl	Median	arithm. Mittel	Anzahl	Median	arithm. Mittel	Anzahl	Median	arithm. Mittel
	1 000	Euro		1 000	Euro		1 000	Euro	
Anforderungsniveau (KldB 2010)									
1 Helfer.....	(36)	10,37	11,35	/	10,31	11,24	/	10,67	11,57
2 Fachkraft.....	(27)	12,89	14,29	/	13,27	14,65	/	12,29	13,66
3 Spezialist.....	/	(12,89)	(16,99)	/	(18,22)	(18,65)	/	/	/
4 Experte.....	/	/	/	/	/	/	/	/	/
Aufsicht und Führung (KldB 2010)									
93 Aufsichtskräfte.....	/	/	/	/	/	/	/	/	/
94 Führungskräfte.....	/	/	/	/	/	/	/	/	/
Berufliche Tätigkeit - Berufsbereiche der KldB 2010									
1 Land-, Forst-, Tierwirtschaft, Gartenbau.....	/	(12,00)	(11,29)	/	/	/	/	/	/
2 Rohstoffgewinnung, Produktion, Fertigung...	/	(11,69)	(14,03)	/	(11,08)	(13,08)	/	(12,34)	(15,03)
3 Bau,Architektur,Vermess.,Gebäudetechn.....	/	(11,50)	(12,58)	.	.	.	/	/	/
4 Naturwissenschaft, Geografie, Informatik.....	/	/	/	/	/	/	/	/	/
5 Verkehr, Logistik, Schutz und Sicherheit.....	(42)	10,50	11,76	(27)	10,31	11,49	/	11,15	12,24
6 Kaufm.Dienstl.,Handel,Vertrieb,Tourismus...	/	(12,11)	(14,46)	/	(12,27)	(14,68)	/	(12,01)	(13,57)
7 Unternehmensorga,Buchhalt,Recht,Verwalt.	(9)	13,90	16,37	/	15,58	17,12	/	/	/
8 Gesundheit, Soziales, Lehre u. Erziehung....	/	(16,56)	(17,20)	/	(14,46)	(17,07)	.	.	.
9 Geisteswissenschaften, Kultur,Gestaltung....	/	(10,69)	(13,34)	/	/	/	/	/	/
0 Militär.....	—	—	—	—	—	—	—	—	—
Berufliche Tätigkeit - Spezifische Berufsaggregate der KldB 2010									
Bauberufe.....	/	(11,74)	(11,92)	/	/	/	/	/	/
Gesundheits- und Pflegeberufe.....	/	(15,71)	(16,63)	/	(19,88)	(19,39)	/	/	/
Handwerksberufe.....	/	11,59	12,61	/	(10,64)	(12,14)	/	(12,89)	(13,79)
Ingenieurberufe.....	/	/	/	/	/	/	/	/	/
Künstlerberufe.....	/	/	/	.	.	.	/	/	/
Luftfahrtberufe.....	/	(12,43)	(13,73)	/	/	/	.	.	.
Metall- und Elektroberufe.....	/	(12,91)	(13,97)	/	/	/	/	(12,91)	(13,73)
MINT-Berufe.....	/	/	/	/	/	/	/	/	/
Schifffahrtberufe.....	—	—	—	—	—	—	—	—	—
Transport-, Logistik- und Verkehrsberufe.....	/	10,76	11,46	/	10,30	10,96	/	10,99	11,70
Umweltberufe.....	—	—	—
Berufliche Tätigkeit - Berufshauptgruppen der ISCO-08									
1 Führungskräfte.....	/	/	/	/	/	/	/	/	/
2 Akademische Berufe.....	/	/	/	/	/	/	/	/	/
3 Techniker und Ähnliche.....	/	(16,00)	(17,97)	/	(18,40)	(19,78)	/	/	/
4 Bürokräfte und verwandte Berufe.....	/	12,34	14,13	(8)	13,44	14,85	/	(10,94)	(12,61)
5 Dienstleistungsberufe und Verkäufer.....	/	12,18	13,20	/	12,37	13,24	/	12,03	13,16
6 Fachkräfte in Land- u. Forstwirt., Fischerei...	/	(12,43)	(12,12)	/	/	/	/	/	/
7 Handwerks- und verwandte Berufe.....	/	(13,50)	(15,00)	/	/	/	/	/	/
8 Bediener v. Anlagen u. Maschinen, Montage	/	(10,67)	(12,52)	/	/	/	/	/	/
9 Hilfsarbeitskräfte.....	(40)	10,43	11,45	(27)	10,32	11,33	/	11,14	11,72
0 Angehörige der regulären Streitkräfte.....	—	—	—	—	—	—	—	—	—

1 Ohne Beschäftigungsverhältnisse des öffentlichen Dienstes der Wirtschaftszweige "Öffentliche Verwaltung, Verteidigung; Sozialversicherung" und "Erziehung und Unterricht" da eine regionale Zuordnung unterhalb der Länderebene nicht möglich war.

3.1.9.16 Bruttostundenverdienste nach betrieblichen und persönlichen Eigenschaften im April 2018

Hessen
O Öffentliche Verwaltung, Verteidigung; Sozialversicherung
Teilzeitbeschäftigte

Betriebliche und persönliche Eigenschaften	Insgesamt			Frauen			Männer		
	Anzahl	Median	arithm. Mittel	Anzahl	Median	arithm. Mittel	Anzahl	Median	arithm. Mittel
	1 000	Euro		1 000	Euro		1 000	Euro	
Insgesamt.....	42	21,16	21,90	38	20,87	21,66	(4)	24,03	24,08
Unternehmen mit ... bis ... Beschäftigten									
1 - 9.....	—	—	—	—	—	—	—	—	—
10 - 49.....	—	—	—	—	—	—	—	—	—
50 - 99.....	—	—	—	—	—	—	—	—	—
100 - 249.....	—	—	—	—	—	—	—	—	—
250 - 499.....	—	—	—	—	—	—	—	—	—
500 - 999.....	—	—	—	—	—	—	—	—	—
1000 und mehr.....	42	21,16	21,90	38	20,87	21,66	(4)	24,03	24,08
Öffentlicher Arbeitgeber									
öffentlich.....	42	21,16	21,90	38	20,87	21,66	(4)	24,03	24,08
nicht öffentlich.....	—	—	—	—	—	—	—	—	—
Tarifbindung des Arbeitgebers									
tarifgebunden.....	42	21,16	21,90	38	20,87	21,66	(4)	24,03	24,08
nicht tarifgebunden.....	—	—	—	—	—	—	—	—	—
Räumliche Lage des Betriebs (Regionsgrundtyp) ¹									
Städtische Regionen.....	—	—	—	—	—	—	—	—	—
Regionen mit Verdichtungsansätzen.....	—	—	—	—	—	—	—	—	—
Ländliche Regionen.....	—	—	—	—	—	—	—	—	—
Alter von ... bis ... Jahre									
bis 24.....	/	(14,24)	(13,93)	/	14,55	14,89	/	(11,11)	(11,83)
25 - 29.....	/	17,14	17,78	/	17,22	18,21	/	15,13	15,83
30 - 34.....	/	19,09	19,55	/	18,91	19,51	/	20,38	20,12
35 - 39.....	(5)	21,15	21,46	(5)	21,33	21,47	/	20,89	21,15
40 - 44.....	(6)	22,38	22,61	(6)	21,93	22,41	/	(24,58)	(24,46)
45 - 49.....	(7)	21,75	22,30	(6)	21,56	22,16	/	24,03	23,57
50 - 54.....	(8)	21,35	22,24	(7)	21,00	22,10	/	24,18	23,80
55 - 59.....	(7)	21,40	22,18	(7)	20,36	21,68	/	27,30	27,02
60 - 64.....	(4)	20,33	22,24	(4)	19,43	21,47	/	27,74	26,03
65 und älter.....	/	(20,32)	(23,38)	/	20,32	20,64	/	(26,38)	(30,23)
Schulabschluss (Tätigkeitsschlüssel 2010)									
1 Ohne Schulabschluss.....	—	—	—	—	—	—	—	—	—
2 Haupt-/Volksschulabschluss.....	/	14,77	14,89	/	14,76	14,94	/	15,15	14,48
3 Mittlere Reife oder gleichwertiger Abschluss.....	19	18,81	19,01	18	18,86	19,04	/	17,80	18,50
4 Abitur/Fachabitur.....	20	24,87	25,79	17	24,61	25,53	/	26,84	27,40
Beruflicher Ausbildungsabschluss (Tätigkeitsschlüssel 2010)									
1 Ohne beruflichen Ausbildungsabschluss.....	/	14,77	14,89	/	14,76	14,94	/	15,15	14,48
2 Anerkannter Berufsabschluss.....	19	18,81	19,01	18	18,85	19,04	/	17,80	18,50
3 Meister-/Techniker-/Fachschulabschluss.....	—	—	—	—	—	—	—	—	—
4 Bachelor.....	/	21,92	22,29	/	21,93	22,41	/	20,38	20,30
5 Diplom/Magister/Master/Staatsexamen.....	17	25,18	26,35	14	25,02	26,08	/	27,20	27,82
6 Promotion/Habilitation.....	—	—	—	—	—	—	—	—	—
Leistungsgruppe									
1 Leitende Stellung.....	(3)	32,01	32,84	(2)	31,88	32,83	/	32,11	32,88
2 Herausgehobene Fachkräfte.....	19	24,01	24,18	16	23,76	24,06	/	24,61	25,08
3 Fachkräfte.....	17	18,57	18,86	16	18,68	18,90	/	17,73	17,98
4 Angelernte.....	/	15,59	15,47	/	15,59	15,57	/	15,15	15,05
5 Ungelernte.....	/	14,61	14,68	/	14,61	14,74	/	(15,64)	(13,89)
Ohne Leistungsgruppe.....	—	—	—	—	—	—	—	—	—
Unternehmenszugehörigkeit von ... bis ... Jahren									
bis unter 1.....	—	—	—	—	—	—	—	—	—
1 - 2.....
3 - 5.....	/	16,39	16,72	/	/	/	.	.	.
6 - 10.....	/	17,22	18,12	/	17,79	18,80	/	(14,38)	(15,37)
11 - 15.....	(4)	21,33	21,64	(3)	21,57	21,71	/	20,89	21,01
16 - 20.....	(6)	22,29	22,67	(6)	22,15	22,36	/	25,65	26,95
21 - 25.....	(6)	22,41	22,48	(5)	22,22	22,31	/	24,14	23,97
26 - 30.....	(7)	22,31	23,13	(6)	22,27	23,11	/	23,10	23,33
31 und mehr.....	17	19,76	21,36	16	19,64	20,84	/	26,38	25,93
Befristung des Arbeitsvertrags									
unbefristet.....	40	21,46	22,13	36	21,15	21,88	(4)	24,22	24,64
befristet.....	/	16,37	17,90	/	16,22	17,31	/	(17,80)	(19,98)

3.1.9.16 Bruttostundenverdienste nach betrieblichen und persönlichen Eigenschaften im April 2018

Hessen
O Öffentliche Verwaltung, Verteidigung; Sozialversicherung
Teilzeitbeschäftigte

Betriebliche und persönliche Eigenschaften	Insgesamt			Frauen			Männer		
	Anzahl	Median	arithm. Mittel	Anzahl	Median	arithm. Mittel	Anzahl	Median	arithm. Mittel
	1 000	Euro		1 000	Euro		1 000	Euro	
	Anforderungsniveau (KldB 2010)								
1 Helfer.....	/	14,77	14,89	/	14,76	14,94	/	15,15	14,48
2 Fachkraft.....	17	18,57	18,86	16	18,68	18,90	/	17,73	17,98
3 Spezialist.....	19	24,01	24,18	16	23,74	24,06	/	24,61	25,08
4 Experte.....	(3)	32,01	32,84	(2)	31,88	32,83	/	32,11	32,88
	Aufsicht und Führung (KldB 2010)								
93 Aufsichtskräfte.....	—	—	—	—	—	—	—	—	—
94 Führungskräfte.....	—	—	—	—	—	—	—	—	—
	Berufliche Tätigkeit - Berufsbereiche der KldB 2010								
1 Land-, Forst-, Tierwirtschaft, Gartenbau.....	—	—	—	—	—	—	—	—	—
2 Rohstoffgewinnung, Produktion, Fertigung....	—	—	—	—	—	—	—	—	—
3 Bau,Architektur,Vermess.,Gebäudetechn.....	/	20,92	21,80	/	22,38	22,81	/	(18,29)	(19,96)
4 Naturwissenschaft, Geografie, Informatik.....	/	26,43	26,91	/	26,43	26,66	/	/	/
5 Verkehr, Logistik, Schutz und Sicherheit.....	5	20,67	21,27	5	20,44	21,07	/	21,75	23,17
6 Kaufm.Dienstl.,Handel,Vertrieb,Tourismus....	—	—	—	—	—	—	—	—	—
7 Unternehmensorga,Buchhalt,Recht,Verwalt....	35	21,31	21,94	32	20,97	21,69	(3)	24,32	24,40
8 Gesundheit, Soziales, Lehre u. Erziehung.....	—	—	—	—	—	—	—	—	—
9 Geisteswissenschaften, Kultur,Gestaltung....	—	—	—	—	—	—	—	—	—
0 Militär.....	—	—	—
	Berufliche Tätigkeit - Spezifische Berufsaggregate der KldB 2010								
Bauberufe.....	/	(20,52)	(22,14)	/	(23,57)	(23,39)	/	/	/
Gesundheits- und Pflegeberufe.....	—	—	—	—	—	—	—	—	—
Handwerksberufe.....	—	—	—
Ingenieurberufe.....	/	/	/	/	/	/	.	.	.
Künstlerberufe.....	—	—	—	—	—	—	—	—	—
Luftfahrtberufe.....	—	—	—	—	—	—	—	—	—
Metall- und Elektroberufe.....	—	—	—	—	—	—	—	—	—
MINT-Berufe.....	/	25,40	24,59	/	25,42	24,75	/	(21,90)	(24,20)
Schifffahrtberufe.....	—	—	—	—	—	—	—	—	—
Transport-, Logistik- und Verkehrsberufe.....	—	—	—	—	—	—	—	—	—
Umweltberufe.....	/	26,43	29,08	/	26,43	27,42	/	33,09	32,59
	Berufliche Tätigkeit - Berufshauptgruppen der ISCO-08								
1 Führungskräfte.....	/	30,64	32,43	/	30,60	32,11	/	32,11	32,86
2 Akademische Berufe.....	(4)	29,20	29,96	(3)	29,08	29,76	/	31,47	30,93
3 Techniker und Ähnliche.....	24	22,32	22,53	21	22,15	22,32	/	24,43	24,49
4 Bürokräfte und verwandte Berufe.....	(8)	18,52	18,53	(7)	18,56	18,62	/	17,43	17,19
5 Dienstleistungsberufe und Verkäufer.....	(3)	20,94	21,18	(3)	20,89	21,17	/	21,47	21,27
6 Fachkräfte in Land- u. Forstwirt., Fischerei...	—	—	—	—	—	—	—	—	—
7 Handwerks- und verwandte Berufe.....	—	—	—	—	—	—	—	—	—
8 Bediener v. Anlagen u. Maschinen, Montage.....	—	—	—
9 Hilfsarbeitskräfte.....	/	14,77	14,90	/	14,76	14,94	/	15,36	14,55
0 Angehörige der regulären Streitkräfte.....	—	—	—

1 Ohne Beschäftigungsverhältnisse des öffentlichen Dienstes der Wirtschaftszweige "Öffentliche Verwaltung, Verteidigung; Sozialversicherung" und "Erziehung und Unterricht" da eine regionale Zuordnung unterhalb der Länderebene nicht möglich war.

3.1.9.17 Bruttostundenverdienste nach betrieblichen und persönlichen Eigenschaften im April 2018

Hessen
P Erziehung und Unterricht
Teilzeitbeschäftigte

Betriebliche und persönliche Eigenschaften	Insgesamt			Frauen			Männer		
	Anzahl	Median	arithm. Mittel	Anzahl	Median	arithm. Mittel	Anzahl	Median	arithm. Mittel
	1 000	Euro		1 000	Euro		1 000	Euro	
Insgesamt.....	80	21,15	21,36	68	21,15	21,57	(12)	21,04	20,18
Unternehmen mit ... bis ... Beschäftigten									
1 - 9.....	—	—	—
10 - 49.....	/	(18,41)	(18,45)	/	(18,85)	(18,99)	/	(13,72)	(14,82)
50 - 99.....
100 - 249.....	—	—	—
250 - 499.....	/	(18,78)	(20,52)	/	(17,69)	(20,14)	/	/	/
500 - 999.....	/	(19,06)	(20,38)	/	(19,17)	(20,55)	/	/	/
1000 und mehr.....	61	22,69	22,31	51	22,55	22,49	9	22,70	21,29
Öffentlicher Arbeitgeber									
öffentlich.....	62	22,47	22,29	52	22,46	22,48	9	22,68	21,22
nicht öffentlich.....	/	17,58	18,30	/	(17,58)	(18,57)	/	/	/
Tarifbindung des Arbeitgebers									
tarifgebunden.....	68	21,91	22,02	58	21,99	22,22	(10)	21,21	20,92
nicht tarifgebunden.....	/	(15,72)	(17,79)	/	(15,72)	(18,03)	/	/	/
Räumliche Lage des Betriebs (Regionsgrundtyp) ¹									
Städtische Regionen.....	/	18,41	19,09	/	18,78	19,60	/	/	/
Regionen mit Verdichtungsansätzen.....	/	(15,07)	(15,77)	/	(15,07)	(15,64)	.	.	.
Ländliche Regionen.....	/	/	/	/	/	/	.	.	.
Alter von ... bis ... Jahre									
bis 24.....	/	12,46	13,21	/	13,71	13,97	/	(12,34)	(11,93)
25 - 29.....	/	15,53	16,73	/	16,03	16,75	/	15,01	16,70
30 - 34.....	/	19,58	19,76	/	19,58	19,95	/	21,05	19,32
35 - 39.....	(9)	21,08	21,40	/	21,08	21,42	/	21,15	21,18
40 - 44.....	/	22,95	23,06	/	22,36	22,98	/	(24,72)	(24,18)
45 - 49.....	(11)	20,73	21,80	/	20,73	21,80	/	/	/
50 - 54.....	(11)	22,45	22,27	(9)	22,32	22,11	/	(24,50)	(23,12)
55 - 59.....	(10)	22,10	22,38	/	22,08	22,19	/	(23,32)	(24,20)
60 - 64.....	(8)	23,46	23,47	/	22,93	23,24	/	27,61	27,00
65 und älter.....	/	/	/	/	/	/	/	(24,72)	(25,94)
Schulabschluss (Tätigkeitsschlüssel 2010)									
1 Ohne Schulabschluss.....	/	/	/	/	/	/	.	.	.
2 Haupt-/Volksschulabschluss.....	(10)	13,89	13,42	(8)	14,22	13,97	/	11,04	11,54
3 Mittlere Reife oder gleichwertiger Abschluss.....	(26)	19,11	19,48	(25)	19,19	19,56	/	(16,49)	(17,93)
4 Abitur/Fachabitur.....	(43)	24,92	24,56	(35)	25,77	24,92	(8)	23,46	23,07
Beruflicher Ausbildungsabschluss (Tätigkeitsschlüssel 2010)									
1 Ohne beruflichen Ausbildungsabschluss.....	/	13,51	13,24	/	13,90	13,49	/	(11,48)	(12,34)
2 Anerkannter Berufsabschluss.....	(31)	19,18	19,56	(29)	19,41	19,83	/	16,32	16,36
3 Meister-/Techniker-/Fachschulabschluss.....	/	/	/
4 Bachelor.....	/	22,59	22,16	/	23,22	22,37	/	(19,61)	(20,87)
5 Diplom/Magister/Master/Staatsexamen.....	33	26,56	26,07	26	27,03	26,36	(6)	24,04	24,85
6 Promotion/Habilitation.....	.	.	.	—	—	—	.	.	.
Leistungsgruppe									
1 Leitende Stellung.....	19	28,20	27,82	(14)	28,93	28,37	(5)	24,72	26,14
2 Herausgehobene Fachkräfte.....	(18)	24,92	24,80	(15)	25,35	25,00	/	22,49	23,31
3 Fachkräfte.....	(30)	18,91	19,18	(28)	19,04	19,28	/	17,69	17,70
4 Angelernte.....	/	(14,91)	(13,95)	/	14,91	14,06	/	/	/
5 Ungelernte.....	/	13,14	12,71	/	13,61	13,18	/	11,12	11,24
Ohne Leistungsgruppe.....	—	—	—	—	—	—	—	—	—
Unternehmenszugehörigkeit von ... bis ... Jahren									
bis unter 1.....	/	/	/	/	/	/	.	.	.
1 - 2.....	/	15,49	15,68	/	15,40	15,61	/	(15,78)	(15,87)
3 - 5.....	/	18,83	18,74	/	17,58	17,96	/	21,16	20,54
6 - 10.....	/	19,11	18,59	/	19,01	18,54	/	20,31	18,70
11 - 15.....	(10)	20,31	20,31	(8)	22,08	21,31	/	14,86	16,13
16 - 20.....	(10)	24,45	23,16	/	24,45	23,16	/	(24,72)	(23,10)
21 - 25.....	(9)	23,74	23,92	/	22,96	23,69	/	27,60	27,28
26 - 30.....	(9)	24,37	23,62	(8)	23,72	23,40	/	(27,81)	(25,25)
31 und mehr.....	20	22,32	22,56	18	21,99	22,27	/	26,17	26,10
Befristung des Arbeitsvertrags									
unbefristet.....	57	22,39	22,55	53	22,34	22,51	/	(23,64)	(23,10)
befristet.....	(23)	17,97	18,38	(15)	17,61	18,35	(8)	18,85	18,46

3.1.9.17 Bruttostundenverdienste nach betrieblichen und persönlichen Eigenschaften im April 2018

Hessen
P Erziehung und Unterricht
Teilzeitbeschäftigte

Betriebliche und persönliche Eigenschaften	Insgesamt			Frauen			Männer		
	Anzahl	Median	arithm. Mittel	Anzahl	Median	arithm. Mittel	Anzahl	Median	arithm. Mittel
	1 000	Euro		1 000	Euro		1 000	Euro	
Anforderungsniveau (KldB 2010)									
1 Helfer.....	/	13,72	13,23	/	14,22	13,54	/	11,48	12,28
2 Fachkraft.....	(32)	19,04	19,30	(30)	19,21	19,52	/	16,49	16,55
3 Spezialist.....	/	22,73	23,09	/	23,11	23,48	/	21,75	21,60
4 Experte.....	31	26,57	26,48	25	26,97	26,69	(6)	24,72	25,61
Aufsicht und Führung (KldB 2010)									
93 Aufsichtskräfte.....	—	—	—	—	—	—	—	—	—
94 Führungskräfte.....	—	—	—
Berufliche Tätigkeit - Berufsbereiche der KldB 2010									
1 Land-, Forst-, Tierwirtschaft, Gartenbau.....	—	—	—	—	—	—	—	—	—
2 Rohstoffgewinnung, Produktion, Fertigung....	—	—	—
3 Bau,Architektur,Vermess.,Gebäudetechn.....	/	16,02	16,27	—	—	—	/	16,02	16,27
4 Naturwissenschaft, Geografie, Informatik.....	.	.	.	—	—	—	.	.	.
5 Verkehr, Logistik, Schutz und Sicherheit.....	(10)	13,56	12,99	(7)	14,04	13,53	/	11,46	11,63
6 Kaufm.Dienstl.,Handel,Vertrieb,Tourismus....	/	/	/	/	/	/	.	.	.
7 Unternehmensorga,Buchhalt,Recht,Verwalt....	(8)	18,37	18,92	(8)	18,34	18,83	/	18,95	19,86
8 Gesundheit, Soziales, Lehre u. Erziehung....	(60)	23,46	23,32	(52)	23,22	23,22	(8)	23,48	23,99
9 Geisteswissenschaften, Kultur,Gestaltung....
0 Militär.....	—	—	—	—	—	—	—	—	—
Berufliche Tätigkeit - Spezifische Berufsaggregate der KldB 2010									
Bauberufe.....	—	—	—	—	—	—	—	—	—
Gesundheits- und Pflegeberufe.....	/	(17,58)	(19,69)	/	(17,58)	(19,60)	.	.	.
Handwerksberufe.....	—	—	—	—	—	—	—	—	—
Ingenieurberufe.....	—	—	—
Künstlerberufe.....	—	—	—	—	—	—	—	—	—
Luftfahrtberufe.....	—	—	—
Metall- und Elektroberufe.....	—	—	—
MINT-Berufe.....	/	/	/	.	.	.	/	/	/
Schifffahrtberufe.....	—	—	—	—	—	—	—	—	—
Transport-, Logistik- und Verkehrsberufe.....	.	.	.	—	—	—	.	.	.
Umweltberufe.....	—	—	—	—	—	—	—	—	—
Berufliche Tätigkeit - Berufshauptgruppen der ISCO-08									
1 Führungskräfte.....	—	—	—
2 Akademische Berufe.....	35	26,33	25,92	29	26,55	26,09	(6)	24,70	25,19
3 Techniker und Ähnliche.....	(24)	20,44	20,70	(23)	20,69	20,75	/	18,78	20,01
4 Bürokräfte und verwandte Berufe.....	(6)	17,80	17,77	(6)	17,88	17,81	/	16,36	16,93
5 Dienstleistungsberufe und Verkäufer.....	/	(14,53)	(14,24)	/	(14,53)	(13,82)	/	(16,02)	(15,88)
6 Fachkräfte in Land- u. Forstwirt., Fischerei...	—	—	—	—	—	—	—	—	—
7 Handwerks- und verwandte Berufe.....	—	—	—	—	—	—	—	—	—
8 Bediener v. Anlagen u. Maschinen, Montage	.	.	.	—	—	—	.	.	.
9 Hilfsarbeitskräfte.....	(11)	13,14	12,89	(8)	13,89	13,29	/	11,48	11,78
0 Angehörige der regulären Streitkräfte.....	—	—	—	—	—	—	—	—	—

1 Ohne Beschäftigungsverhältnisse des öffentlichen Dienstes der Wirtschaftszweige "Öffentliche Verwaltung, Verteidigung; Sozialversicherung" und "Erziehung und Unterricht" da eine regionale Zuordnung unterhalb der Länderebene nicht möglich war.

3.1.9.18 Bruttostundenverdienste nach betrieblichen und persönlichen Eigenschaften im April 2018

Hessen
Q Gesundheits- und Sozialwesen
Teilzeitbeschäftigte

Betriebliche und persönliche Eigenschaften	Insgesamt			Frauen			Männer		
	Anzahl	Median	arithm. Mittel	Anzahl	Median	arithm. Mittel	Anzahl	Median	arithm. Mittel
	1 000	Euro		1 000	Euro		1 000	Euro	
Insgesamt.....	165	16,33	18,04	146	16,22	17,77	/	(17,14)	(20,11)
Unternehmen mit ... bis ... Beschäftigten									
1 - 9.....	/	(14,00)	(15,53)	/	(14,10)	(15,52)	/	/	/
10 - 49.....	/	(15,40)	(16,98)	/	(15,06)	(16,42)	/	/	/
50 - 99.....	/	(13,43)	(14,72)	/	(13,90)	(15,03)	/	(11,63)	(11,85)
100 - 249.....	/	(16,57)	(17,43)	/	(16,21)	(17,22)	/	(17,29)	(18,52)
250 - 499.....	/	/	/	/	(15,52)	(17,09)	/	/	/
500 - 999.....	/	20,63	22,81	/	(20,63)	(23,23)	/	(20,97)	(20,02)
1000 und mehr.....	/	19,00	20,12	/	18,87	19,71	/	(21,15)	(24,01)
Öffentlicher Arbeitgeber									
öffentlich.....	/	(19,00)	(20,27)	/	18,99	19,81	/	/	/
nicht öffentlich.....	(137)	15,95	17,59	(121)	15,89	17,34	/	(16,92)	(19,40)
Tarifbindung des Arbeitgebers									
tarifgebunden.....	(64)	19,38	20,64	(58)	19,16	20,18	/	(23,13)	(25,13)
nicht tarifgebunden.....	(100)	14,46	16,37	(88)	14,36	16,18	/	(15,65)	(17,69)
Räumliche Lage des Betriebs (Regionsgrundtyp) ¹									
Städtische Regionen.....	(90)	17,14	18,81	(79)	17,16	18,77	/	(16,94)	(19,08)
Regionen mit Verdichtungsansätzen.....	/	(14,27)	(16,03)	/	(14,19)	(15,60)	/	/	/
Ländliche Regionen.....	/	(16,45)	(18,18)	/	16,37	17,61	/	/	/
Alter von ... bis ... Jahre									
bis 24.....	/	(12,50)	(13,50)	/	(12,49)	(13,67)	/	(12,50)	(12,66)
25 - 29.....	/	(14,64)	(15,98)	/	(14,61)	(15,53)	/	/	/
30 - 34.....	/	16,94	17,51	/	(16,93)	(17,31)	/	/	/
35 - 39.....	(19)	(15,99)	(18,16)	/	(15,95)	(18,21)	/	/	/
40 - 44.....	(22)	(16,21)	(18,76)	(20)	(16,02)	(18,38)	/	/	/
45 - 49.....	(22)	16,67	18,95	(20)	(16,21)	(18,58)	/	/	/
50 - 54.....	(30)	16,37	17,41	(28)	16,03	17,17	/	/	/
55 - 59.....	(25)	17,10	18,53	(23)	17,17	18,37	/	/	/
60 - 64.....	/	(16,92)	(18,90)	/	(16,97)	(18,24)	/	/	/
65 und älter.....	/	/	/	/	/	/	/	/	/
Schulabschluss (Tätigkeitsschlüssel 2010)									
1 Ohne Schulabschluss.....	/	14,07	13,73	/	14,07	13,73	—	—	—
2 Haupt-/Volksschulabschluss.....	/	12,73	13,74	/	12,73	13,81	/	(12,82)	(13,04)
3 Mittlere Reife oder gleichwertiger Abschluss.....	(73)	16,54	17,11	(69)	16,62	17,11	/	(15,52)	(16,99)
4 Abitur/Fachabitur.....	(57)	19,00	21,79	(46)	18,99	21,48	/	(20,28)	(23,02)
Beruflicher Ausbildungsabschluss (Tätigkeitsschlüssel 2010)									
1 Ohne beruflichen Ausbildungsabschluss.....	/	13,20	13,79	/	13,18	13,75	/	(13,80)	(14,03)
2 Anerkannter Berufsabschluss.....	122	16,43	17,14	(112)	16,41	17,04	/	(17,01)	(18,14)
3 Meister-/Techniker-/Fachschulabschluss.....	/	(15,40)	(15,65)	/	(15,50)	(16,76)	/	(13,23)	(13,61)
4 Bachelor.....	/	/	/	/	/	/	.	.	.
5 Diplom/Magister/Master/Staatsexamen.....	/	(23,14)	(26,18)	/	(22,58)	(26,15)	/	(24,57)	(26,25)
6 Promotion/Habilitation.....	/	/	/	/	/	/	/	/	/
Leistungsgruppe									
1 Leitende Stellung.....	/	(39,64)	(41,02)	/	(41,67)	(42,28)	/	(33,58)	(37,96)
2 Herausgehobene Fachkräfte.....	/	21,36	22,79	/	21,25	22,43	/	(23,20)	(24,74)
3 Fachkräfte.....	(94)	17,16	17,52	(86)	17,21	17,53	/	(16,94)	(17,40)
4 Angelernte.....	(32)	12,72	13,05	/	12,68	12,99	/	13,23	13,51
5 Ungelernte.....	/	11,62	11,83	/	11,62	11,80	/	12,50	12,06
Ohne Leistungsgruppe.....	—	—	—	—	—	—	—	—	—
Unternehmenszugehörigkeit von ... bis ... Jahren									
bis unter 1.....	/	(16,13)	(16,72)	/	(16,13)	(16,23)	/	/	/
1 - 2.....	(42)	14,54	17,08	(35)	(14,39)	(16,96)	/	(15,52)	(17,71)
3 - 5.....	(37)	15,63	16,62	(34)	15,24	16,06	/	/	/
6 - 10.....	(32)	(15,90)	(17,25)	/	(15,99)	(17,29)	/	/	/
11 - 15.....	/	(18,04)	(19,93)	/	(18,12)	(19,58)	/	/	/
16 - 20.....	/	(18,00)	(20,02)	/	(17,95)	(19,20)	/	/	/
21 - 25.....	/	(19,68)	(19,69)	/	(19,62)	(19,52)	/	24,09	23,43
26 - 30.....	/	21,55	23,07	/	21,19	22,74	/	(24,04)	(26,19)
31 und mehr.....	/	22,53	22,64	/	22,46	22,21	/	/	/
Befristung des Arbeitsvertrags									
unbefristet.....	133	16,70	18,37	(119)	16,57	18,04	/	(17,73)	(21,26)
befristet.....	(32)	14,95	16,65	/	15,03	16,59	/	/	/

3.1.9.18 Bruttostundenverdienste nach betrieblichen und persönlichen Eigenschaften im April 2018

Hessen
Q Gesundheits- und Sozialwesen
Teilzeitbeschäftigte

Betriebliche und persönliche Eigenschaften	Insgesamt			Frauen			Männer		
	Anzahl	Median	arithm. Mittel	Anzahl	Median	arithm. Mittel	Anzahl	Median	arithm. Mittel
	1 000	Euro		1 000	Euro		1 000	Euro	
Anforderungsniveau (KldB 2010)									
1 Helfer.....	(35)	13,01	13,46	(31)	13,01	13,44	/	(13,00)	(13,65)
2 Fachkraft.....	(93)	17,03	17,37	(85)	17,14	17,40	/	(15,65)	(17,02)
3 Spezialist.....	/	16,33	17,50	/	16,07	17,22	/	(20,94)	(19,60)
4 Experte.....	/	(24,71)	(28,96)	/	(23,95)	(28,36)	/	(29,34)	(31,11)
Aufsicht und Führung (KldB 2010)									
93 Aufsichtskräfte.....	/	/	/	/	/	/	—	—	—
94 Führungskräfte.....	/	/	/	/	/	/	/	/	/
Berufliche Tätigkeit - Berufsbereiche der KldB 2010									
1 Land-, Forst-, Tierwirtschaft, Gartenbau.....
2 Rohstoffgewinnung, Produktion, Fertigung...	/	(12,58)	(12,50)	/	(12,50)	(12,51)	/	/	/
3 Bau,Architektur,Vermess.,Gebäudetechn.....	/	/	/	.	.	.	/	/	/
4 Naturwissenschaft, Geografie, Informatik.....	/	(23,07)	(22,95)	/	/	/	/	/	/
5 Verkehr, Logistik, Schutz und Sicherheit.....	/	11,48	12,24	/	11,26	11,96	/	/	/
6 Kaufm.Dienstl.,Handel,Vertrieb,Tourismus...	/	/	/	/	/	/	—	—	—
7 Unternehmensorga,Buchhalt,Recht,Verwalt.	/	17,21	17,76	/	(17,54)	(18,00)	/	/	/
8 Gesundheit, Soziales, Lehre u. Erziehung....	(133)	16,62	18,46	(120)	16,52	18,09	/	(17,67)	(21,70)
9 Geisteswissenschaften, Kultur,Gestaltung....	/	(24,11)	(24,27)	/	/	/	.	.	.
0 Militär.....	—	—	—	—	—	—	—	—	—
Berufliche Tätigkeit - Spezifische Berufsaggregate der KldB 2010									
Bauberufe.....	/	/	/
Gesundheits- und Pflegeberufe.....	(102)	16,52	18,64	(92)	16,28	18,22	/	(17,67)	(22,38)
Handwerksberufe.....	/	/	/	/	/	/	.	.	.
Ingenieurberufe.....
Künstlerberufe.....	—	—	—	—	—	—	—	—	—
Luftfahrtberufe.....	—	—	—	—	—	—	—	—	—
Metall- und Elektroberufe.....	.	.	.	—	—	—	.	.	.
MINT-Berufe.....	/	/	/	/	/	/	/	/	/
Schifffahrtberufe.....	—	—	—	—	—	—	—	—	—
Transport-, Logistik- und Verkehrsberufe.....	/	/	/	/	/	/	/	/	/
Umweltberufe.....	—	—	—	—	—	—	—	—	—
Berufliche Tätigkeit - Berufshauptgruppen der ISCO-08									
1 Führungskräfte.....	/	/	/	/	/	/	/	/	/
2 Akademische Berufe.....	/	(21,25)	(24,86)	/	(20,00)	(24,45)	/	/	/
3 Techniker und Ähnliche.....	(77)	17,91	18,41	(70)	17,93	18,29	/	(17,88)	(19,71)
4 Bürokräfte und verwandte Berufe.....	/	16,67	16,48	/	17,21	16,85	/	/	/
5 Dienstleistungsberufe und Verkäufer.....	(34)	13,03	13,60	/	13,01	13,52	/	(14,52)	(14,34)
6 Fachkräfte in Land- u. Forstwirt., Fischerei...	—	—	—
7 Handwerks- und verwandte Berufe.....	/	/	/	.	.	.	/	/	/
8 Bediener v. Anlagen u. Maschinen, Montage	/	(11,83)	(12,08)	/	/	/	/	/	/
9 Hilfsarbeitskräfte.....	/	11,90	12,06	/	11,80	12,07	/	(12,10)	(11,67)
0 Angehörige der regulären Streitkräfte.....	—	—	—	—	—	—	—	—	—

1 Ohne Beschäftigungsverhältnisse des öffentlichen Dienstes der Wirtschaftszweige "Öffentliche Verwaltung, Verteidigung; Sozialversicherung" und "Erziehung und Unterricht" da eine regionale Zuordnung unterhalb der Länderebene nicht möglich war.

3.1.9.19 Bruttostundenverdienste nach betrieblichen und persönlichen Eigenschaften im April 2018

Hessen
R Kunst, Unterhaltung und Erholung
Teilzeitbeschäftigte

Betriebliche und persönliche Eigenschaften	Insgesamt			Frauen			Männer		
	Anzahl	Median	arithm. Mittel	Anzahl	Median	arithm. Mittel	Anzahl	Median	arithm. Mittel
	1 000	Euro		1 000	Euro		1 000	Euro	
Insgesamt.....	(7)	(13,78)	(17,21)	(5)	13,32	15,81	/	/	/
Unternehmen mit ... bis ... Beschäftigten									
1 - 9.....	/	(10,36)	(12,89)	/	(10,00)	(12,43)	/	(11,49)	(13,55)
10 - 49.....	(2)	(11,61)	(15,08)	/	(11,68)	(13,84)	/	/	/
50 - 99.....	/	/	/	/	/	/	/	/	/
100 - 249.....	/	/	/	/	(21,77)	(22,03)	/	/	/
250 - 499.....	/	(15,81)	(16,45)	/	/	/	/	(14,73)	(15,90)
500 - 999.....	/	(18,41)	(20,80)	/	/	/	/	(21,08)	(21,74)
1000 und mehr.....	/	(15,13)	(16,30)	/	(17,11)	(16,20)	/	/	/
Öffentlicher Arbeitgeber									
öffentlich.....	/	(18,90)	(21,58)	/	(18,41)	(21,98)	/	(21,08)	(20,78)
nicht öffentlich.....	(6)	(11,99)	(16,10)	(4)	11,67	14,17	/	/	/
Tarifbindung des Arbeitgebers									
tarifgebunden.....	/	(18,41)	(21,24)	/	(18,40)	(21,81)	/	(20,14)	(19,99)
nicht tarifgebunden.....	(6)	(11,51)	(15,96)	(3)	11,51	13,78	/	/	/
Räumliche Lage des Betriebs (Regionsgrundtyp) ¹									
Städtische Regionen.....	(5)	(13,81)	(18,15)	(3)	(13,81)	(16,43)	/	/	/
Regionen mit Verdichtungsansätzen.....	/	(15,39)	(15,96)	/	(15,81)	(16,57)	/	/	/
Ländliche Regionen.....	/	(11,51)	(14,11)	/	(11,51)	(13,23)	/	/	/
Alter von ... bis ... Jahre									
bis 24.....	/	/	/	/	(10,63)	(11,22)	/	/	/
25 - 29.....	/	/	/	/	/	/	/	/	/
30 - 34.....	/	(14,31)	(15,36)	/	/	/	/	(16,13)	(16,35)
35 - 39.....	/	/	/	/	/	/	/	/	/
40 - 44.....	/	(15,01)	(16,95)	/	(15,00)	(15,83)	/	/	/
45 - 49.....	/	/	/	/	/	/	/	/	/
50 - 54.....	/	(13,14)	(15,27)	/	(14,74)	(15,69)	/	/	/
55 - 59.....	/	/	/	/	/	/	/	/	/
60 - 64.....	/	/	/	/	/	/	/	/	/
65 und älter.....	/	/	/	/	/	/	/	/	/
Schulabschluss (Tätigkeitsschlüssel 2010)									
1 Ohne Schulabschluss.....	/	10,30	11,25	/	(10,00)	(10,27)	/	(10,91)	(11,87)
2 Haupt-/Volksschulabschluss.....	/	(11,46)	(14,10)	/	(11,46)	(13,37)	/	/	/
3 Mittlere Reife oder gleichwertiger Abschluss.....	/	/	/	/	(11,50)	(14,49)	/	/	/
4 Abitur/Fachabitur.....	(4)	(15,24)	(18,68)	/	(15,00)	(17,92)	/	/	/
Beruflicher Ausbildungsabschluss (Tätigkeitsschlüssel 2010)									
1 Ohne beruflichen Ausbildungsabschluss.....	/	/	/	/	(10,00)	(11,93)	/	/	/
2 Anerkannter Berufsabschluss.....	(3)	14,06	15,56	(3)	13,27	14,99	/	(15,07)	(17,01)
3 Meister-/Techniker-/Fachschulabschluss.....	/	/	/	/	/	/	/	/	/
4 Bachelor.....	/	/	/	/	/	/	/	/	/
5 Diplom/Magister/Master/Staatsexamen.....	/	(19,76)	(20,59)	/	(17,79)	(19,52)	/	/	/
6 Promotion/Habilitation.....
Leistungsgruppe									
1 Leitende Stellung.....	/	/	/	/	/	/	/	/	/
2 Herausgehobene Fachkräfte.....	/	/	/	/	(23,01)	(26,67)	/	/	/
3 Fachkräfte.....	(3)	15,07	16,35	/	15,00	15,90	/	(16,54)	(17,27)
4 Angelernte.....	/	10,11	11,77	/	(10,00)	(11,66)	/	(10,63)	(11,98)
5 Ungelernte.....	/	10,44	11,19	/	(10,62)	(11,38)	/	(10,11)	(10,91)
Ohne Leistungsgruppe.....	—	—	—	—	—	—	—	—	—
Unternehmenszugehörigkeit von ... bis ... Jahren									
bis unter 1.....	/	/	/	/	(11,00)	(13,29)	/	/	/
1 - 2.....	(3)	/	/	/	(10,36)	(12,80)	/	/	/
3 - 5.....	/	(13,27)	(15,57)	/	(13,43)	(14,24)	/	/	/
6 - 10.....	/	(15,81)	(17,41)	/	(16,33)	(17,76)	/	/	/
11 - 15.....	/	/	/	/	/	/	/	/	/
16 - 20.....	/	(18,79)	(21,10)	/	(18,26)	(21,13)	/	/	/
21 - 25.....	/	/	/	/	/	/	.	.	.
26 - 30.....	/	/	/	/	/	/	/	/	/
31 und mehr.....	/	/	/	/	/	/	.	.	.
Befristung des Arbeitsvertrags									
unbefristet.....	(6)	13,10	15,72	(4)	(13,16)	(15,77)	/	(12,76)	(15,62)
befristet.....	/	/	/	/	(13,78)	(15,98)	/	/	/

3.1.9.19 Bruttostundenverdienste nach betrieblichen und persönlichen Eigenschaften im April 2018

Hessen
R Kunst, Unterhaltung und Erholung
Teilzeitbeschäftigte

Betriebliche und persönliche Eigenschaften	Insgesamt			Frauen			Männer		
	Anzahl	Median	arithm. Mittel	Anzahl	Median	arithm. Mittel	Anzahl	Median	arithm. Mittel
	1 000	Euro		1 000	Euro		1 000	Euro	
	Anforderungsniveau (KldB 2010)								
1 Helfer.....	/	/	/	/	/	/	/	(10,20)	(11,81)
2 Fachkraft.....	(3)	13,32	15,13	/	13,27	15,05	/	(13,75)	(15,32)
3 Spezialist.....	/	/	/	/	(15,00)	(16,66)	/	/	/
4 Experte.....	/	(23,96)	(26,18)	/	/	/	/	/	/
	Aufsicht und Führung (KldB 2010)								
93 Aufsichtskräfte.....	/	/	/	/	/	/	.	.	.
94 Führungskräfte.....	/	/	/	.	.	.	/	/	/
	Berufliche Tätigkeit - Berufsbereiche der KldB 2010								
1 Land-, Forst-, Tierwirtschaft, Gartenbau.....	/	/	/	/	/	/	/	/	/
2 Rohstoffgewinnung, Produktion, Fertigung...	/	/	/	/	/	/	/	/	/
3 Bau,Architektur,Vermess.,Gebäudetechn.....	/	/	/	.	.	.	/	/	/
4 Naturwissenschaft, Geografie, Informatik.....	—	—	—
5 Verkehr, Logistik, Schutz und Sicherheit.....	/	(10,11)	(12,26)	/	(10,00)	(12,02)	/	(10,20)	(12,75)
6 Kaufm.Dienstl.,Handel,Vertrieb,Tourismus...	/	/	/	/	/	/	/	(10,94)	(11,86)
7 Unternehmensorga,Buchhalt,Recht,Verwalt.	/	(18,15)	(19,33)	/	(18,29)	(19,56)	/	/	/
8 Gesundheit, Soziales, Lehre u. Erziehung....	/	(14,62)	(17,15)	/	/	/	/	/	/
9 Geisteswissenschaften, Kultur,Gestaltung....	/	/	/	/	(20,64)	(20,23)	/	/	/
0 Militär.....	—	—	—	—	—	—	—	—	—
	Berufliche Tätigkeit - Spezifische Berufsaggregate der KldB 2010								
Bauberufe.....	/	/	/	.	.	.	/	/	/
Gesundheits- und Pflegeberufe.....	/	/	/	.	.	.	/	/	/
Handwerksberufe.....	/	(14,89)	(15,03)	/	(13,27)	(14,50)	.	.	.
Ingenieurberufe.....	.	.	.	—	—	—	.	.	.
Künstlerberufe.....	/	(20,14)	(20,15)	/	/	/	/	/	/
Luftfahrtberufe.....	—	—	—	—	—	—	—	—	—
Metall- und Elektroberufe.....	/	/	/
MINT-Berufe.....	/	/	/	/	/	/	/	/	/
Schifffahrtberufe.....	—	—	—	—	—	—	—	—	—
Transport-, Logistik- und Verkehrsberufe.....	/	/	/	.	.	.	/	/	/
Umweltberufe.....	—	—	—	—	—	—	—	—	—
	Berufliche Tätigkeit - Berufshauptgruppen der ISCO-08								
1 Führungskräfte.....	/	/	/	/	/	/	/	/	/
2 Akademische Berufe.....	/	(23,01)	(24,70)	/	/	/	/	/	/
3 Techniker und Ähnliche.....	/	/	/	/	(15,00)	(16,88)	/	/	/
4 Bürokräfte und verwandte Berufe.....	/	(16,65)	(18,04)	/	(16,88)	(17,82)	/	/	/
5 Dienstleistungsberufe und Verkäufer.....	/	/	/	/	/	/	/	(11,60)	(12,33)
6 Fachkräfte in Land- u. Forstwirt., Fischerei...	/	/	/	/	/	/	/	/	/
7 Handwerks- und verwandte Berufe.....	/	/	/	/	/	/	.	.	.
8 Bediener v. Anlagen u. Maschinen, Montage	.	.	.	—	—	—	.	.	.
9 Hilfsarbeitskräfte.....	/	(9,55)	(11,36)	/	(9,53)	(11,40)	/	(9,99)	(11,27)
0 Angehörige der regulären Streitkräfte.....	—	—	—	—	—	—	—	—	—

1 Ohne Beschäftigungsverhältnisse des öffentlichen Dienstes der Wirtschaftszweige "Öffentliche Verwaltung, Verteidigung; Sozialversicherung" und "Erziehung und Unterricht" da eine regionale Zuordnung unterhalb der Länderebene nicht möglich war.

3.1.9.20 Bruttostundenverdienste nach betrieblichen und persönlichen Eigenschaften im April 2018

Hessen
S Erbringung von sonstigen Dienstleistungen
Teilzeitbeschäftigte

Betriebliche und persönliche Eigenschaften	Insgesamt			Frauen			Männer		
	Anzahl	Median	arithm. Mittel	Anzahl	Median	arithm. Mittel	Anzahl	Median	arithm. Mittel
	1 000	Euro		1 000	Euro		1 000	Euro	
Insgesamt.....	(33)	17,06	18,32	(27)	16,92	17,72	/	(17,59)	(20,92)
Unternehmen mit ... bis ... Beschäftigten									
1 - 9.....	/	(10,87)	(13,96)	/	(10,58)	(13,07)	/	/	/
10 - 49.....	/	(17,20)	(18,37)	/	17,20	17,74	/	/	/
50 - 99.....	/	(17,53)	(17,88)	/	(17,21)	(17,33)	/	/	/
100 - 249.....	/	(19,36)	(20,39)	/	(18,45)	(19,47)	/	/	/
250 - 499.....	/	/	/	/	/	/	/	/	/
500 - 999.....	/	/	/	/	/	/	/	/	/
1000 und mehr.....	/	(21,72)	(22,01)	/	/	/	/	/	/
Öffentlicher Arbeitgeber									
öffentlich.....	/	(20,43)	(22,24)	/	(20,43)	(22,54)	/	(20,05)	(20,05)
nicht öffentlich.....	(29)	16,35	17,84	(24)	16,07	17,07	/	(17,59)	(20,98)
Tarifbindung des Arbeitgebers									
tarifgebunden.....	/	18,30	19,18	/	18,22	19,02	/	/	/
nicht tarifgebunden.....	(19)	(15,38)	(17,69)	/	(14,82)	(16,62)	/	/	/
Räumliche Lage des Betriebs (Regionsgrundtyp) ¹									
Städtische Regionen.....	(19)	17,31	19,17	(16)	17,53	18,78	/	/	/
Regionen mit Verdichtungsansätzen.....	/	(18,44)	(18,50)	/	(18,13)	(17,26)	/	(24,76)	(24,16)
Ländliche Regionen.....	/	(14,52)	(15,89)	/	(13,65)	(15,28)	/	/	/
Alter von ... bis ... Jahre									
bis 24.....	/	(11,37)	(12,36)	/	(10,21)	(11,19)	/	(14,24)	(14,29)
25 - 29.....	/	(12,81)	(13,41)	/	/	/	/	(11,01)	(12,50)
30 - 34.....	/	(16,86)	(16,36)	/	(17,53)	(16,88)	/	/	/
35 - 39.....	/	/	/	/	/	/	/	/	/
40 - 44.....	/	(15,56)	(19,48)	/	/	/	/	/	/
45 - 49.....	/	(16,94)	(18,46)	/	(16,94)	(18,44)	/	/	/
50 - 54.....	/	(17,88)	(19,66)	/	(17,47)	(18,29)	/	/	/
55 - 59.....	/	(18,22)	(18,87)	/	(17,87)	(17,46)	/	/	/
60 - 64.....	/	(20,54)	(21,46)	/	/	/	/	/	/
65 und älter.....	/	/	/	/	/	/	/	/	/
Schulabschluss (Tätigkeitsschlüssel 2010)									
1 Ohne Schulabschluss.....	/	(9,51)	(11,33)	/	/	/	/	/	/
2 Haupt-/Volksschulabschluss.....	/	(10,86)	(12,50)	/	(10,86)	(12,20)	/	(11,01)	(13,93)
3 Mittlere Reife oder gleichwertiger Abschluss.....	(12)	16,00	16,38	(11)	16,08	16,44	/	/	/
4 Abitur/Fachabitur.....	/	20,45	22,79	/	20,43	21,73	/	(23,57)	(25,98)
Beruflicher Ausbildungsabschluss (Tätigkeitsschlüssel 2010)									
1 Ohne beruflichen Ausbildungsabschluss.....	/	11,92	12,53	/	(11,37)	(12,40)	/	(11,92)	(12,79)
2 Anerkannter Berufsabschluss.....	(21)	16,00	16,71	(18)	15,80	16,70	/	(16,10)	(16,74)
3 Meister-/Techniker-/Fachschulabschluss.....	/	/	/	/	/	/	/	/	/
4 Bachelor.....	/	/	/	/	/	/	/	/	/
5 Diplom/Magister/Master/Staatsexamen.....	/	(23,88)	(26,20)	/	(21,75)	(23,84)	/	/	/
6 Promotion/Habilitation.....	/	/	/
Leistungsgruppe									
1 Leitende Stellung.....	/	(34,62)	(39,39)	/	(32,87)	(34,66)	/	/	/
2 Herausgehobene Fachkräfte.....	/	25,11	26,08	/	24,85	25,78	/	(25,98)	(26,85)
3 Fachkräfte.....	(17)	16,29	16,15	(15)	16,29	16,06	/	(16,31)	(17,00)
4 Angelernte.....	/	(11,28)	(12,39)	/	(10,96)	(12,48)	/	(11,30)	(12,09)
5 Ungelernte.....	/	13,29	12,69	/	13,58	12,88	/	(9,85)	(12,33)
Ohne Leistungsgruppe.....	—	—	—	—	—	—	—	—	—
Unternehmenszugehörigkeit von ... bis ... Jahren									
bis unter 1.....	/	/	/	/	/	/	/	/	/
1 - 2.....	/	(13,24)	(15,17)	/	(13,20)	(14,81)	/	/	/
3 - 5.....	/	(16,31)	(15,99)	/	(14,42)	(15,17)	/	/	/
6 - 10.....	/	(16,07)	(17,73)	/	(16,39)	(17,70)	/	/	/
11 - 15.....	/	(20,74)	(21,68)	/	(20,74)	(21,03)	/	/	/
16 - 20.....	/	(20,90)	(22,52)	/	(20,62)	(21,40)	/	/	/
21 - 25.....	/	(21,14)	(23,31)	/	/	/	/	/	/
26 - 30.....	/	(22,40)	(21,54)	/	(21,00)	(20,17)	/	(25,09)	(25,85)
31 und mehr.....	/	/	/	/	/	/	/	/	/
Befristung des Arbeitsvertrags									
unbefristet.....	(27)	17,73	18,90	(22)	17,31	18,25	/	(19,70)	(22,00)
befristet.....	/	(14,53)	(15,63)	/	(14,14)	(15,01)	/	/	/

3.1.9.20 Bruttostundenverdienste nach betrieblichen und persönlichen Eigenschaften im April 2018

Hessen
S Erbringung von sonstigen Dienstleistungen
Teilzeitbeschäftigte

Betriebliche und persönliche Eigenschaften	Insgesamt			Frauen			Männer		
	Anzahl	Median	arithm. Mittel	Anzahl	Median	arithm. Mittel	Anzahl	Median	arithm. Mittel
	1 000	Euro		1 000	Euro		1 000	Euro	
Anforderungsniveau (KldB 2010)									
1 Helfer.....	/	(13,20)	(13,02)	/	(13,24)	(13,19)	/	(10,43)	(11,84)
2 Fachkraft.....	(19)	15,62	16,58	(16)	16,07	16,71	/	(12,93)	(15,86)
3 Spezialist.....	/	(19,50)	(20,74)	/	(20,37)	(21,18)	/	/	/
4 Experte.....	/	(23,75)	(25,86)	/	(22,01)	(24,01)	/	/	/
Aufsicht und Führung (KldB 2010)									
93 Aufsichtskräfte.....	/	/	/	/	/	/	.	.	.
94 Führungskräfte.....	/	/	/	/	/	/	/	/	/
Berufliche Tätigkeit - Berufsbereiche der KldB 2010									
1 Land-, Forst-, Tierwirtschaft, Gartenbau.....	/	/	/	.	.	.	/	/	/
2 Rohstoffgewinnung, Produktion, Fertigung...	/	/	/	/	/	/	/	/	/
3 Bau,Architektur,Vermess.,Gebäudetechn.....	/	/	/	/	/	/	/	/	/
4 Naturwissenschaft, Geografie, Informatik.....	/	/	/	/	/	/	/	/	/
5 Verkehr, Logistik, Schutz und Sicherheit.....	/	12,66	12,33	/	13,10	12,47	/	(11,92)	(11,93)
6 Kaufm.Dienstl.,Handel,Vertrieb,Tourismus...	/	/	/	/	/	/	/	/	/
7 Unternehmensorga,Buchhalt,Recht,Verwalt.	/	(20,12)	(22,36)	/	19,87	21,34	/	/	/
8 Gesundheit, Soziales, Lehre u. Erziehung....	/	16,10	16,83	/	15,60	16,43	/	/	/
9 Geisteswissenschaften, Kultur,Gestaltung....	/	/	/	/	/	/	/	/	/
0 Militär.....	—	—	—	—	—	—	—	—	—
Berufliche Tätigkeit - Spezifische Berufsaggregate der KldB 2010									
Bauberufe.....	—	—	—
Gesundheits- und Pflegeberufe.....	/	(18,07)	(20,73)	/	(18,07)	(20,73)	.	.	.
Handwerksberufe.....	/	(10,07)	(11,34)	/	10,17	10,89	/	/	/
Ingenieurberufe.....	/	/	/
Künstlerberufe.....	/	/	/	/	/	/	/	/	/
Luftfahrtberufe.....	—	—	—	—	—	—	—	—	—
Metall- und Elektroberufe.....	/	/	/	.	.	.	/	/	/
MINT-Berufe.....	/	/	/	/	/	/	/	/	/
Schifffahrtberufe.....	—	—	—	—	—	—	—	—	—
Transport-, Logistik- und Verkehrsberufe.....	/	11,97	12,13	/	/	/	/	/	/
Umweltberufe.....	—	—	—	—	—	—	—	—	—
Berufliche Tätigkeit - Berufshauptgruppen der ISCO-08									
1 Führungskräfte.....	/	/	/	—	—	—	/	/	/
2 Akademische Berufe.....	/	(21,75)	(23,93)	/	(20,96)	(23,09)	/	(24,03)	(25,85)
3 Techniker und Ähnliche.....	/	(21,61)	(22,70)	/	(21,61)	(23,08)	/	/	/
4 Bürokräfte und verwandte Berufe.....	/	18,85	19,73	/	18,91	19,81	/	/	/
5 Dienstleistungsberufe und Verkäufer.....	(10)	10,56	12,30	/	10,56	12,33	/	(10,31)	(12,11)
6 Fachkräfte in Land- u. Forstwirt., Fischerei...	—	—	—	—	—	—	—	—	—
7 Handwerks- und verwandte Berufe.....	/	/	/	/	10,56	10,47	/	/	/
8 Bediener v. Anlagen u. Maschinen, Montage	/	9,46	9,97	/	9,42	9,42	/	(9,85)	(10,85)
9 Hilfsarbeitskräfte.....	/	(13,20)	(12,65)	/	(13,20)	(12,67)	/	/	/
0 Angehörige der regulären Streitkräfte.....	—	—	—	—	—	—	—	—	—

1 Ohne Beschäftigungsverhältnisse des öffentlichen Dienstes der Wirtschaftszweige "Öffentliche Verwaltung, Verteidigung; Sozialversicherung" und "Erziehung und Unterricht" da eine regionale Zuordnung unterhalb der Länderebene nicht möglich war.

3.1.10 Bruttostundenverdienste nach betrieblichen und persönlichen Eigenschaften im April 2018

Hessen
A-S Land- und Forstwirtschaft, Fischerei, Produzierendes Gewerbe und Dienstleistungsbereich
Altersteilzeitbeschäftigte

Betriebliche und persönliche Eigenschaften	Insgesamt			Frauen			Männer		
	Anzahl	Median	arithm. Mittel	Anzahl	Median	arithm. Mittel	Anzahl	Median	arithm. Mittel
	1 000	Euro		1 000	Euro		1 000	Euro	
Insgesamt.....	(16)	38,84	42,78	(5)	(34,64)	(39,11)	(11)	40,29	44,44
Unternehmen mit ... bis ... Beschäftigten									
1 - 9.....	/	/	/	/	/	/	/	/	/
10 - 49.....	/	/	/	/	/	/	/	/	/
50 - 99.....	/	/	/	/	/	/	/	/	/
100 - 249.....	/	/	/	/	/	/	/	/	/
250 - 499.....	/	(39,06)	(41,59)	/	/	/	/	(39,30)	(42,40)
500 - 999.....	/	/	/	/	/	/	/	/	/
1000 und mehr.....	(11)	39,06	43,06	/	(34,64)	(38,93)	(8)	40,37	44,79
Öffentlicher Arbeitgeber									
öffentlich.....	/	31,36	35,31	/	30,25	31,61	/	(32,94)	(39,32)
nicht öffentlich.....	(13)	40,18	44,41	/	(37,06)	(42,31)	(10)	40,45	45,17
Tarifbindung des Arbeitgebers									
tarifgebunden.....	(15)	39,20	43,61	(4)	(35,18)	(40,03)	(10)	40,36	45,19
nicht tarifgebunden.....	/	(32,24)	(35,59)	/	/	/	/	(35,24)	(37,40)
Räumliche Lage des Betriebs (Regionsgrundtyp) ¹									
Städtische Regionen.....	(10)	42,14	46,55	/	(37,06)	(42,06)	(7)	45,92	48,89
Regionen mit Verdichtungsansätzen.....	/	40,16	41,91	/	/	/	/	40,37	43,34
Ländliche Regionen.....	/	32,82	34,29	/	/	/	/	34,48	34,17
Alter von ... bis ... Jahre									
bis 24.....	—	—	—	—	—	—	—	—	—
25 - 29.....	—	—	—	—	—	—	—	—	—
30 - 34.....	—	—	—	—	—	—	—	—	—
35 - 39.....	—	—	—	—	—	—	—	—	—
40 - 44.....	—	—	—	—	—	—	—	—	—
45 - 49.....	—	—	—	—	—	—	—	—	—
50 - 54.....	—	—	—	—	—	—	—	—	—
55 - 59.....	/	42,56	46,91	/	/	/	/	45,42	48,36
60 - 64.....	(13)	37,76	42,18	/	(33,84)	(37,76)	(9)	39,43	43,99
65 und älter.....	/	/	/	/	/	/	/	(35,99)	(37,06)
Schulabschluss (Tätigkeitsschlüssel 2010)									
1 Ohne Schulabschluss.....	/	/	/	/	/	/	/	/	/
2 Haupt-/Volksschulabschluss.....	/	36,89	38,34	/	(28,61)	(30,70)	/	39,42	40,22
3 Mittlere Reife oder gleichwertiger Abschluss.....	(6)	36,13	39,72	/	31,41	34,84	/	(36,98)	(42,08)
4 Abitur/Fachabitur.....	(6)	43,14	49,09	/	(39,16)	(45,99)	/	(47,37)	(50,99)
Beruflicher Ausbildungsabschluss (Tätigkeitsschlüssel 2010)									
1 Ohne beruflichen Ausbildungsabschluss.....	/	32,20	32,84	/	(30,29)	(30,97)	/	32,94	33,88
2 Anerkannter Berufsabschluss.....	(11)	37,76	40,97	/	33,72	36,25	(8)	39,48	43,01
3 Meister-/Techniker-/Fachschulabschluss.....	/	(39,43)	(42,11)	/	/	/	/	/	/
4 Bachelor.....	/	/	/	/	/	/	/	/	/
5 Diplom/Magister/Master/Staatsexamen.....	/	(51,56)	(55,88)	/	/	/	/	57,41	57,98
6 Promotion/Habilitation.....	/	/	/	/	/	/	/	/	/
Leistungsgruppe									
1 Leitende Stellung.....	/	59,67	63,90	/	/	/	/	65,61	66,61
2 Herausgehobene Fachkräfte.....	/	(43,35)	(46,41)	/	(39,06)	(44,15)	/	(44,61)	(47,40)
3 Fachkräfte.....	(7)	32,05	32,74	/	28,61	28,79	/	34,48	34,48
4 Angelernte.....	/	(27,20)	(29,01)	/	/	/	/	/	/
5 Ungelernte.....	/	/	/	/	/	/	/	/	/
Ohne Leistungsgruppe.....	—	—	—	—	—	—	—	—	—
Unternehmenszugehörigkeit von ... bis ... Jahren									
bis unter 1.....	—	—	—	—	—	—	—	—	—
1 - 2.....	/	(42,43)	(48,95)	/	/	/	/	/	/
3 - 5.....	/	/	/	/	/	/	/	/	/
6 - 10.....	/	/	/	/	(31,51)	(33,78)	/	/	/
11 - 15.....	/	/	/	/	(27,33)	(31,18)	/	/	/
16 - 20.....	/	(36,21)	(37,95)	/	30,29	30,59	/	(42,56)	(42,53)
21 - 25.....	/	(40,86)	(46,05)	/	/	/	/	/	/
26 - 30.....	/	(36,25)	(40,46)	/	(35,26)	(37,27)	/	(38,08)	(41,78)
31 und mehr.....	(8)	38,86	41,56	/	(35,35)	(41,07)	(6)	39,43	41,75
Befristung des Arbeitsvertrags									
unbefristet.....	(16)	38,84	42,78	(5)	(34,64)	(39,11)	(11)	40,29	44,44
befristet.....	—	—	—	—	—	—	—	—	—

3.1.10 Bruttostundenverdienste nach betrieblichen und persönlichen Eigenschaften im April 2018

Hessen
A-S Land- und Forstwirtschaft, Fischerei, Produzierendes Gewerbe und Dienstleistungsbereich
Altersteilzeitbeschäftigte

Betriebliche und persönliche Eigenschaften	Insgesamt			Frauen			Männer		
	Anzahl	Median	arithm. Mittel	Anzahl	Median	arithm. Mittel	Anzahl	Median	arithm. Mittel
	1 000	Euro		1 000	Euro		1 000	Euro	
Anforderungsniveau (KldB 2010)									
1 Helfer.....	/	(30,93)	(33,08)	/	/	/	/	(32,54)	(35,71)
2 Fachkraft.....	(9)	34,93	36,24	/	31,23	33,01	/	36,73	37,61
3 Spezialist.....	/	(44,17)	(47,29)	/	37,76	38,68	/	(48,67)	(51,36)
4 Experte.....	/	(58,04)	(60,53)	/	/	/	/	(58,38)	(60,82)
Aufsicht und Führung (KldB 2010)									
93 Aufsichtskräfte.....	/	(50,96)	(53,49)	—	—	—	/	(50,96)	(53,49)
94 Führungskräfte.....	/	(53,87)	(61,55)	/	/	/	/	/	/
Berufliche Tätigkeit - Berufsbereiche der KldB 2010									
1 Land-, Forst-, Tierwirtschaft, Gartenbau.....	/	/	/	—	—	—	/	24,43	24,16
2 Rohstoffgewinnung, Produktion, Fertigung...	(5)	38,23	40,45	/	/	/	(5)	38,73	40,61
3 Bau,Architektur,Vermess.,Gebäudetechn.....	/	/	/	.	.	.	/	/	/
4 Naturwissenschaft, Geografie, Informatik.....	/	(48,44)	(50,38)	/	/	/	/	/	/
5 Verkehr, Logistik, Schutz und Sicherheit.....	/	(30,54)	(32,52)	/	30,29	30,50	/	(30,67)	(34,00)
6 Kaufm.Dienstl.,Handel,Vertrieb,Tourismus...	/	/	/	/	/	/	/	(53,73)	(54,73)
7 Unternehmensorga,Buchhalt,Recht,Verwalt.	/	39,73	44,52	/	(36,21)	(41,04)	/	(42,17)	(47,45)
8 Gesundheit, Soziales, Lehre u. Erziehung....	/	(29,83)	(32,17)	/	/	/	/	/	/
9 Geisteswissenschaften, Kultur,Gestaltung....	/	/	/	/	/	/	/	/	/
0 Militär.....	—	—	—	—	—	—	—	—	—
Berufliche Tätigkeit - Spezifische Berufsaggregate der KldB 2010									
Bauberufe.....	/	/	/	.	.	.	/	/	/
Gesundheits- und Pflegeberufe.....	/	/	/	/	/	/	.	.	.
Handwerksberufe.....	/	37,98	38,43	/	/	/	/	/	/
Ingenieurberufe.....	/	(57,07)	(59,63)	/	/	/	/	/	/
Künstlerberufe.....	.	.	.	—	—	—	.	.	.
Luftfahrtberufe.....	/	/	/
Metall- und Elektroberufe.....	/	36,73	37,55	/	/	/	/	/	/
MINT-Berufe.....	(7)	40,37	44,19	/	/	/	(6)	40,37	44,12
Schiffahrtberufe.....	—	—	—	—	—	—	—	—	—
Transport-, Logistik- und Verkehrsberufe.....	/	(30,67)	(33,26)	/	31,23	31,54	/	/	/
Umweltberufe.....	/	/	/
Berufliche Tätigkeit - Berufshauptgruppen der ISCO-08									
1 Führungskräfte.....	/	(58,38)	(65,21)	/	/	/	/	/	/
2 Akademische Berufe.....	/	(52,95)	(57,42)	/	/	/	/	(57,07)	(58,05)
3 Techniker und Ähnliche.....	/	(41,52)	(44,33)	/	37,06	37,79	/	(44,61)	(47,16)
4 Bürokräfte und verwandte Berufe.....	/	30,32	32,73	/	(28,71)	(31,54)	/	(30,67)	(33,83)
5 Dienstleistungsberufe und Verkäufer.....	/	(31,23)	(33,74)	/	(30,29)	(30,44)	/	/	/
6 Fachkräfte in Land- u. Forstwirt., Fischerei...	/	/	/	—	—	—	/	24,43	24,16
7 Handwerks- und verwandte Berufe.....	/	36,25	37,39	/	/	/	/	/	/
8 Bediener v. Anlagen u. Maschinen, Montage	/	(35,71)	(36,42)	/	/	/	/	/	/
9 Hilfsarbeitskräfte.....	/	(26,84)	(26,41)	/	/	/	/	/	/
0 Angehörige der regulären Streitkräfte.....	—	—	—	—	—	—	—	—	—

1 Ohne Beschäftigungsverhältnisse des öffentlichen Dienstes der Wirtschaftszweige "Öffentliche Verwaltung, Verteidigung; Sozialversicherung" und "Erziehung und Unterricht" da eine regionale Zuordnung unterhalb der Länderebene nicht möglich war.

3.1.11 Bruttostundenverdienste nach betrieblichen und persönlichen Eigenschaften im April 2018

Hessen
A-S Land- und Forstwirtschaft, Fischerei, Produzierendes Gewerbe und Dienstleistungsbereich
Geringfügig entlohnte Beschäftigte

Betriebliche und persönliche Eigenschaften	Insgesamt			Frauen			Männer		
	Anzahl	Median	arithm. Mittel	Anzahl	Median	arithm. Mittel	Anzahl	Median	arithm. Mittel
	1 000	Euro		1 000	Euro		1 000	Euro	
Insgesamt.....	428	10,02	10,95	265	10,09	10,99	163	10,00	10,87
Unternehmen mit ... bis ... Beschäftigten									
1 - 9.....	148	10,00	11,14	98	10,07	11,21	50	10,00	11,01
10 - 49.....	(122)	10,00	10,88	(72)	10,00	10,86	(50)	10,00	10,89
50 - 99.....	/	10,00	10,64	/	10,00	10,83	/	9,98	10,34
100 - 249.....	/	10,08	10,74	/	10,07	10,69	/	10,08	10,81
250 - 499.....	/	10,29	10,51	/	10,29	10,61	/	10,08	10,32
500 - 999.....	/	10,30	11,25	/	10,31	11,48	/	(10,10)	(10,83)
1000 und mehr.....	(69)	10,29	10,89	(41)	10,29	10,86	(28)	10,29	10,93
Öffentlicher Arbeitgeber									
öffentlich.....	(33)	11,35	11,88	(20)	11,26	11,84	(13)	11,35	11,96
nicht öffentlich.....	395	10,00	10,87	245	10,05	10,93	150	10,00	10,77
Tarifbindung des Arbeitgebers									
tarifgebunden.....	(104)	10,48	11,55	(66)	10,40	11,50	(38)	10,73	11,63
nicht tarifgebunden.....	324	10,00	10,75	199	10,00	10,83	124	10,00	10,63
Räumliche Lage des Betriebs (Regionsgrundtyp) ¹									
Städtische Regionen.....	247	10,12	11,11	150	10,28	11,22	97	10,00	10,93
Regionen mit Verdichtungsansätzen.....	(63)	9,63	10,45	(41)	9,90	10,38	(22)	9,39	10,58
Ländliche Regionen.....	(100)	10,00	10,74	(64)	10,07	10,81	(36)	10,00	10,60
Alter von ... bis ... Jahre									
bis 24.....	70	9,67	9,99	(39)	9,73	9,98	(31)	9,50	10,01
25 - 29.....	42	10,08	10,81	(21)	10,22	10,76	(21)	10,02	10,87
30 - 34.....	(29)	10,08	10,96	(19)	10,15	11,12	(10)	10,00	10,65
35 - 39.....	(31)	10,23	11,03	(22)	10,29	11,12	(10)	10,07	10,82
40 - 44.....	(32)	10,29	11,19	(23)	10,29	11,09	(9)	10,31	11,44
45 - 49.....	(39)	10,09	10,86	(28)	10,13	10,92	(10)	10,00	10,69
50 - 54.....	(43)	10,00	11,05	(32)	10,08	11,26	(12)	10,00	10,48
55 - 59.....	(40)	10,23	11,23	(28)	10,28	11,26	(11)	10,08	11,15
60 - 64.....	(36)	10,07	11,24	(23)	10,13	11,24	(13)	10,00	11,24
65 und älter.....	67	10,36	11,52	(31)	10,36	11,55	(36)	10,29	11,49
Schulabschluss (Tätigkeitsschlüssel 2010)									
1 Ohne Schulabschluss.....	(33)	10,02	10,12	/	10,10	10,15	(13)	10,00	10,06
2 Haupt-/Volksschulabschluss.....	128	10,02	10,66	76	10,07	10,69	52	10,00	10,62
3 Mittlere Reife oder gleichwertiger Abschluss.....	143	10,00	11,09	98	10,07	11,22	(45)	10,00	10,80
4 Abitur/Fachabitur.....	124	10,11	11,29	70	10,17	11,24	53	10,00	11,36
Beruflicher Ausbildungsabschluss (Tätigkeitsschlüssel 2010)									
1 Ohne beruflichen Ausbildungsabschluss.....	138	10,00	10,22	81	10,00	10,23	(56)	10,00	10,20
2 Anerkannter Berufsabschluss.....	241	10,08	11,16	159	10,20	11,29	82	10,00	10,91
3 Meister-/Techniker-/Fachschulabschluss.....	/	10,36	11,68	/	(10,29)	(11,98)	/	10,36	11,45
4 Bachelor.....	(18)	10,29	10,51	/	10,23	10,41	(8)	10,70	10,64
5 Diplom/Magister/Master/Staatsexamen.....	(18)	12,16	13,32	/	11,53	12,75	(10)	12,50	13,81
6 Promotion/Habilitation.....	/	/	/	/	/	/	/	/	/
Leistungsgruppe									
1 Leitende Stellung.....	—	—	—	—	—	—	—	—	—
2 Herausgehobene Fachkräfte.....	—	—	—	—	—	—	—	—	—
3 Fachkräfte.....	—	—	—	—	—	—	—	—	—
4 Angelernte.....	—	—	—	—	—	—	—	—	—
5 Ungelernte.....	—	—	—	—	—	—	—	—	—
Ohne Leistungsgruppe.....	428	10,02	10,95	265	10,09	10,99	163	10,00	10,87
Unternehmenszugehörigkeit von ... bis ... Jahren									
bis unter 1.....	(59)	10,00	10,46	(34)	10,00	10,61	(25)	9,65	10,26
1 - 2.....	176	10,02	10,76	102	10,07	10,78	74	10,00	10,72
3 - 5.....	84	10,04	11,05	55	10,14	11,01	(29)	10,00	11,13
6 - 10.....	61	10,13	11,12	(39)	10,30	11,22	(23)	10,00	10,93
11 - 15.....	(29)	10,34	11,57	(20)	10,12	11,31	/	10,64	12,14
16 - 20.....	/	10,39	11,83	/	10,39	11,71	/	(10,36)	(12,37)
21 - 25.....	/	(13,94)	(14,21)	/	(15,00)	(14,59)	/	/	/
26 - 30.....	/	(10,36)	(10,83)	/	(10,00)	(10,72)	/	/	/
31 und mehr.....	/	/	/	/	/	/	/	/	/
Befristung des Arbeitsvertrags									
unbefristet.....	337	10,00	10,88	211	10,00	10,94	125	10,00	10,76
befristet.....	(91)	10,30	11,20	(53)	10,30	11,19	(38)	10,30	11,22

3.1.11 Bruttostundenverdienste nach betrieblichen und persönlichen Eigenschaften im April 2018

Hessen
A-S Land- und Forstwirtschaft, Fischerei, Produzierendes Gewerbe und Dienstleistungsbereich
Geringfügig entlohnte Beschäftigte

Betriebliche und persönliche Eigenschaften	Insgesamt			Frauen			Männer		
	Anzahl	Median	arithm. Mittel	Anzahl	Median	arithm. Mittel	Anzahl	Median	arithm. Mittel
	1 000	Euro		1 000	Euro		1 000	Euro	
Anforderungsniveau (KldB 2010)									
1 Helfer.....	205	10,00	10,48	134	10,00	10,49	(71)	10,00	10,45
2 Fachkraft.....	193	10,00	10,95	114	10,13	11,18	79	10,00	10,61
3 Spezialist.....	(17)	12,22	13,02	/	13,11	13,28	/	11,51	12,66
4 Experte.....	(12)	15,00	15,86	/	14,98	14,81	/	15,18	16,93
Aufsicht und Führung (KldB 2010)									
93 Aufsichtskräfte.....	/	(10,54)	(12,24)	/	(11,08)	(11,44)	/	(10,36)	(12,42)
94 Führungskräfte.....	/	/	/	/	/	/	/	/	/
Berufliche Tätigkeit - Berufsbereiche der KldB 2010									
1 Land-, Forst-, Tierwirtschaft, Gartenbau.....	/	10,00	10,76	/	10,00	10,48	/	(10,00)	(11,04)
2 Rohstoffgewinnung, Produktion, Fertigung...	(29)	10,00	10,65	(14)	9,86	10,27	(15)	10,29	11,00
3 Bau,Architektur,Vermess.,Gebäudetechn.....	/	10,36	11,28	/	(10,36)	(11,51)	/	10,36	11,24
4 Naturwissenschaft, Geografie, Informatik.....	/	(14,73)	(16,67)	/	/	/	/	/	/
5 Verkehr, Logistik, Schutz und Sicherheit.....	135	10,02	10,32	(77)	10,10	10,40	(58)	10,00	10,20
6 Kaufm.Dienstl.,Handel,Vertrieb,Tourismus...	104	9,21	9,91	(70)	9,23	9,97	(34)	9,11	9,79
7 Unternehmensorga,Buchhalt,Recht,Verwalt.	77	10,83	11,97	56	10,59	11,89	(21)	11,35	12,17
8 Gesundheit, Soziales, Lehre u. Erziehung....	(51)	11,51	12,79	(40)	11,51	12,71	/	11,60	13,09
9 Geisteswissenschaften, Kultur,Gestaltung....	/	(12,00)	(13,81)	/	(12,94)	(13,62)	/	(11,20)	(13,99)
0 Militär.....	—	—	—	—	—	—	—	—	—
Berufliche Tätigkeit - Spezifische Berufsaggregate der KldB 2010									
Bauberufe.....	/	11,79	11,62	/	(9,91)	(11,12)	/	11,79	11,69
Gesundheits- und Pflegeberufe.....	/	11,54	12,94	/	11,68	13,02	/	(11,54)	(12,59)
Handwerksberufe.....	(20)	10,31	10,92	/	10,30	10,65	(9)	10,36	11,26
Ingenieurberufe.....	/	/	/	.	.	.	/	/	/
Künstlerberufe.....	/	(15,69)	(15,01)	/	(12,94)	(14,62)	/	(17,31)	(15,42)
Luftfahrtberufe.....	—	—	—	—	—	—	—	—	—
Metall- und Elektroberufe.....	/	11,00	11,91	/	(14,06)	(13,25)	/	11,00	11,68
MINT-Berufe.....	(27)	10,36	11,74	/	10,36	11,55	(21)	10,36	11,79
Schifffahrtberufe.....	/	/	/	—	—	—	/	(16,70)	(15,57)
Transport-, Logistik- und Verkehrsberufe.....	(56)	9,49	9,98	(18)	9,52	10,05	(38)	9,42	9,94
Umweltberufe.....	/	/	/	—	—	—	/	/	/
Berufliche Tätigkeit - Berufshauptgruppen der ISCO-08									
1 Führungskräfte.....	/	/	/	/	/	/	.	.	.
2 Akademische Berufe.....	(16)	14,99	15,44	/	14,27	14,77	/	15,00	16,34
3 Techniker und Ähnliche.....	(35)	11,35	12,34	(23)	11,35	12,54	(13)	11,35	11,97
4 Bürokräfte und verwandte Berufe.....	(36)	10,86	12,23	(28)	10,83	12,16	/	(10,96)	(12,46)
5 Dienstleistungsberufe und Verkäufer.....	102	10,00	10,63	(67)	10,00	10,69	(36)	10,00	10,51
6 Fachkräfte in Land- u. Forstwirt., Fischerei...	/	10,36	11,05	/	(10,47)	(11,96)	/	10,36	10,48
7 Handwerks- und verwandte Berufe.....	/	10,36	11,12	/	9,50	10,39	/	11,00	11,40
8 Bediener v. Anlagen u. Maschinen, Montage	/	9,18	9,73	/	9,30	9,65	(21)	9,18	9,75
9 Hilfsarbeitskräfte.....	201	10,00	10,41	131	10,00	10,41	(71)	10,00	10,42
0 Angehörige der regulären Streitkräfte.....	—	—	—	—	—	—	—	—	—

1 Ohne Beschäftigungsverhältnisse des öffentlichen Dienstes der Wirtschaftszweige "Öffentliche Verwaltung, Verteidigung; Sozialversicherung" und "Erziehung und Unterricht" da eine regionale Zuordnung unterhalb der Länderebene nicht möglich war.

3.1.12 Bruttostundenverdienste nach betrieblichen und persönlichen Eigenschaften im April 2018

Hessen
A-S Land- und Forstwirtschaft, Fischerei, Produzierendes Gewerbe und Dienstleistungsbereich
Normalarbeitsverhältnisse

Betriebliche und persönliche Eigenschaften	Insgesamt			Frauen			Männer		
	Anzahl	Median	arithm. Mittel	Anzahl	Median	arithm. Mittel	Anzahl	Median	arithm. Mittel
	1 000	Euro		1 000	Euro		1 000	Euro	
Insgesamt.....	1 886	20,83	24,13	758	19,33	21,38	1 128	22,14	25,97
Unternehmen mit ... bis ... Beschäftigten									
1 - 9.....	173	14,40	17,42 (71)	14,00	15,17	102	14,88	18,99	
10 - 49.....	344	16,53	19,92	136	16,21	18,49	208	16,76	20,86
50 - 99.....	(146)	18,62	21,85 (55)	17,34	19,20 (91)	19,40	23,44		
100 - 249.....	214	20,41	23,27 (75)	18,65	20,24 (139)	21,52	24,90		
250 - 499.....	(154)	22,55	26,11 (54)	19,85	22,63 (99)	24,27	28,01		
500 - 999.....	(163)	23,99	27,32 (56)	21,89	24,24 (107)	25,48	28,94		
1000 und mehr.....	692	24,33	27,44	311	22,26	23,98	381	26,76	30,26
Öffentlicher Arbeitgeber									
öffentlich.....	347	22,75	24,19	186	22,09	23,07	161	23,60	25,48
nicht öffentlich.....	1 539	20,19	24,11	572	18,24	20,83	967	21,73	26,05
Tarifbindung des Arbeitgebers									
tarifgebunden.....	927	23,74	26,68	389	22,09	23,88	538	25,34	28,71
nicht tarifgebunden.....	958	17,73	21,65	369	16,31	18,74	590	18,79	23,48
Räumliche Lage des Betriebs (Regionsgrundtyp) ¹									
Städtische Regionen.....	1 129	21,79	25,94	430	20,02	22,59	699	23,43	28,00
Regionen mit Verdichtungsansätzen.....	(219)	17,85	20,64 (89)	15,70	17,49 (131)	19,57	22,78		
Ländliche Regionen.....	316	18,31	20,11 (114)	16,31	17,54	202	19,52	21,56	
Alter von ... bis ... Jahre									
bis 24.....	55	14,38	14,96 (22)	14,10	14,49 (33)	14,48	15,28		
25 - 29.....	162	17,31	18,22	71	17,14	17,59	90	17,56	18,72
30 - 34.....	208	19,75	21,64	80	18,99	20,38	128	20,56	22,42
35 - 39.....	223	20,98	23,71	84	20,24	21,65	139	21,53	24,96
40 - 44.....	220	21,86	25,07	86	20,78	22,83	134	22,88	26,50
45 - 49.....	271	22,35	26,04	109	20,43	22,83	161	24,45	28,22
50 - 54.....	320	22,62	26,30	129	20,14	22,07	192	24,83	29,14
55 - 59.....	273	22,38	26,00	111	20,14	22,09	162	24,30	28,68
60 - 64.....	154	21,72	25,03	66	20,21	21,85	88	23,43	27,41
65 und älter.....	—	—	—	—	—	—	—	—	—
Schulabschluss (Tätigkeitsschlüssel 2010)									
1 Ohne Schulabschluss.....	(38)	12,95	13,88 /	12,27	13,14 (28)	13,08	14,16		
2 Haupt-/Volksschulabschluss.....	393	16,09	17,70	105	13,95	14,91	288	17,05	18,72
3 Mittlere Reife oder gleichwertiger Abschluss.....	647	18,89	20,58	304	18,03	18,80	343	20,10	22,15
4 Abitur/Fachabitur.....	807	26,97	30,59	338	24,04	25,96	469	29,97	33,93
Beruflicher Ausbildungsabschluss (Tätigkeitsschlüssel 2010)									
1 Ohne beruflichen Ausbildungsabschluss.....	185	14,47	16,64	70	13,93	15,40	116	14,96	17,39
2 Anerkannter Berufsabschluss.....	1 122	18,67	20,90	478	18,02	19,19	644	19,40	22,17
3 Meister-/Techniker-/Fachschulabschluss.....	84	25,91	27,63 (16)	19,93	21,81	69	27,25	28,95	
4 Bachelor.....	82	22,73	25,13	37	21,59	22,58	44	24,40	27,27
5 Diplom/Magister/Master/Staatsexamen.....	393	30,48	34,72	152	27,38	29,93	241	33,37	37,72
6 Promotion/Habilitation.....	(19)	42,22	48,47 /	(41,47)	(44,69)	(14)	43,30	49,80	
Leistungsgruppe									
1 Leitende Stellung.....	232	37,74	44,49	72	32,18	37,12	160	40,94	47,80
2 Herausgehobene Fachkräfte.....	508	27,28	29,19	189	25,38	26,88	320	28,91	30,55
3 Fachkräfte.....	859	18,19	19,01	385	17,79	18,14	474	18,57	19,72
4 Angelernte.....	203	13,98	14,68	73	13,01	13,65	130	14,55	15,25
5 Ungelernte.....	(83)	11,97	12,26 (39)	11,80	12,14 (44)	12,02	12,37		
Ohne Leistungsgruppe.....	—	—	—	—	—	—	—	—	—
Unternehmenszugehörigkeit von ... bis ... Jahren									
bis unter 1.....	75	15,66	19,57 (27)	15,79	17,75 (48)	15,54	20,60		
1 - 2.....	318	17,20	21,27	124	16,11	18,62	194	18,11	22,97
3 - 5.....	302	17,95	21,91	118	16,62	18,69	184	19,44	23,97
6 - 10.....	332	19,80	23,50	133	18,41	20,33	199	21,31	25,62
11 - 15.....	212	21,75	25,19	87	20,85	22,86	125	22,63	26,81
16 - 20.....	209	23,76	27,16	85	22,12	23,74	124	25,30	29,49
21 - 25.....	130	23,95	26,84	56	22,37	24,13	75	25,29	28,87
26 - 30.....	132	24,78	27,44	54	23,50	24,70	78	26,16	29,35
31 und mehr.....	175	24,61	26,84	74	23,45	24,55	101	25,76	28,51
Befristung des Arbeitsvertrags									
unbefristet.....	1 886	20,83	24,13	758	19,33	21,38	1 128	22,14	25,97
befristet.....	—	—	—	—	—	—	—	—	—

3.1.12 Bruttostundenverdienste nach betrieblichen und persönlichen Eigenschaften im April 2018

Hessen
A-S Land- und Forstwirtschaft, Fischerei, Produzierendes Gewerbe und Dienstleistungsbereich
Normalarbeitsverhältnisse

Betriebliche und persönliche Eigenschaften	Insgesamt			Frauen			Männer		
	Anzahl	Median	arithm. Mittel	Anzahl	Median	arithm. Mittel	Anzahl	Median	arithm. Mittel
	1 000	Euro		1 000	Euro		1 000	Euro	
Anforderungsniveau (KldB 2010)									
1 Helfer.....	179	13,50	14,54	77	12,63	13,60	101	14,00	15,26
2 Fachkraft.....	1 003	18,37	20,23	436	17,95	19,10	568	18,73	21,09
3 Spezialist.....	350	25,16	27,75	125	23,58	25,02	225	26,37	29,28
4 Experte.....	354	31,66	36,43	120	27,91	30,88	234	34,52	39,27
Aufsicht und Führung (KldB 2010)									
93 Aufsichtskräfte.....	48	26,83	29,07	(11)	23,28	25,60	37	27,96	30,16
94 Führungskräfte.....	73	37,14	40,55	(18)	31,18	34,14	55	38,34	42,61
Berufliche Tätigkeit - Berufsbereiche der KldB 2010									
1 Land-, Forst-, Tierwirtschaft, Gartenbau.....	/	12,80	14,66	/	(12,08)	(13,77)	/	12,98	14,79
2 Rohstoffgewinnung, Produktion, Fertigung...	363	20,89	23,11	48	16,33	19,01	314	21,65	23,74
3 Bau,Architektur,Vermess.,Gebäudetechn.....	105	17,20	19,06	/	20,92	22,15	97	17,00	18,83
4 Naturwissenschaft, Geografie, Informatik.....	101	28,90	30,32	(19)	26,36	27,75	82	29,72	30,93
5 Verkehr, Logistik, Schutz und Sicherheit.....	251	15,97	18,90	68	15,02	17,02	183	16,31	19,60
6 Kaufm.Dienstl.,Handel,Vertrieb,Tourismus...	195	17,04	21,47	103	14,87	17,04	93	22,03	26,37
7 Unternehmensorga,Buchhalt,Recht,Verwalt.	506	24,74	29,17	266	21,75	24,29	240	29,49	34,57
8 Gesundheit, Soziales, Lehre u. Erziehung....	295	20,69	22,32	222	19,76	20,79	72	23,82	27,04
9 Geisteswissenschaften, Kultur,Gestaltung....	(49)	26,30	29,24	(22)	24,24	26,00	(27)	28,77	31,85
0 Militär.....	/	22,26	24,05	/	/	/	/	/	/
Berufliche Tätigkeit - Spezifische Berufsaggregate der KldB 2010									
Bauberufe.....	101	17,00	18,74	/	20,52	21,66	94	16,79	18,51
Gesundheits- und Pflegeberufe.....	157	17,94	20,55	117	17,26	18,95	(39)	(20,37)	(25,32)
Handwerksberufe.....	176	16,94	18,42	(20)	12,51	14,12	156	17,38	18,96
Ingenieurberufe.....	73	34,05	35,39	(11)	26,81	29,25	(62)	35,10	36,44
Künstlerberufe.....	/	19,98	21,81	/	(18,99)	(20,96)	/	(20,21)	(22,25)
Luftfahrtberufe.....	27	26,21	36,60	11	19,46	23,72	(16)	(30,43)	(45,88)
Metall- und Elektroberufe.....	201	21,08	22,96	(11)	19,33	21,35	189	21,19	23,05
MINT-Berufe.....	492	24,17	26,81	65	22,99	24,80	427	24,38	27,12
Schiffahrtberufe.....	/	(19,08)	(19,98)	/	/	/	/	/	/
Transport-, Logistik- und Verkehrsberufe.....	166	15,41	19,12	33	15,68	18,54	133	15,35	19,26
Umweltberufe.....	/	24,02	25,80	/	(25,42)	(27,02)	/	(22,98)	(25,54)
Berufliche Tätigkeit - Berufshauptgruppen der ISCO-08									
1 Führungskräfte.....	78	42,30	49,43	(17)	36,80	40,40	61	45,32	52,01
2 Akademische Berufe.....	347	29,51	32,42	134	26,95	28,71	213	32,16	34,77
3 Techniker und Ähnliche.....	487	22,33	24,83	243	20,36	21,75	244	25,45	27,91
4 Bürokräfte und verwandte Berufe.....	320	19,56	22,07	168	19,00	20,62	152	20,40	23,67
5 Dienstleistungsberufe und Verkäufer.....	222	15,13	16,35	127	14,13	15,18	96	16,49	17,88
6 Fachkräfte in Land- u. Forstwirt., Fischerei...	/	14,02	15,40	/	(13,50)	(14,66)	/	14,16	15,52
7 Handwerks- und verwandte Berufe.....	208	18,17	19,69	(12)	15,39	17,71	195	18,35	19,82
8 Bediener v. Anlagen u. Maschinen, Montage	124	16,30	17,40	/	14,76	15,69	108	16,60	17,65
9 Hilfsarbeitskräfte.....	89	12,53	13,01	(38)	11,71	12,23	(50)	12,98	13,61
0 Angehörige der regulären Streitkräfte.....	/	22,26	24,05	/	/	/	/	/	/

1 Ohne Beschäftigungsverhältnisse des öffentlichen Dienstes der Wirtschaftszweige "Öffentliche Verwaltung, Verteidigung; Sozialversicherung" und "Erziehung und Unterricht" da eine regionale Zuordnung unterhalb der Länderebene nicht möglich war.

3.1.13 Bruttostundenverdienste nach betrieblichen und persönlichen Eigenschaften im April 2018

Hessen
A-S Land- und Forstwirtschaft, Fischerei, Produzierendes Gewerbe und Dienstleistungsbereich
Atypische Beschäftigungsverhältnisse

Betriebliche und persönliche Eigenschaften	Insgesamt			Frauen			Männer		
	Anzahl	Median	arithm. Mittel	Anzahl	Median	arithm. Mittel	Anzahl	Median	arithm. Mittel
	1 000	Euro		1 000	Euro		1 000	Euro	
Insgesamt.....	986	12,26	15,02	608	12,25	14,66	378	12,28	15,61
Unternehmen mit ... bis ... Beschäftigten									
1 - 9.....	206	10,47	12,76	139	10,67	12,49	(67)	(10,36)	(13,30)
10 - 49.....	208	11,25	13,11	133	11,51	13,27	(76)	10,93	12,84
50 - 99.....	(67)	11,54	13,48	/	11,53	13,38	/	11,54	13,66
100 - 249.....	(114)	12,40	14,55	(62)	11,97	14,30	(52)	12,86	14,85
250 - 499.....	(62)	13,98	16,18	/	13,80	15,94	/	14,12	16,47
500 - 999.....	(66)	14,79	17,87	(37)	15,35	17,14	(29)	(14,45)	(18,80)
1000 und mehr.....	262	15,28	17,94	161	15,68	17,31	101	14,83	18,96
Öffentlicher Arbeitgeber									
öffentlich.....	131	16,36	18,01	(89)	16,85	17,78	42	15,68	18,49
nicht öffentlich.....	855	11,78	14,56	519	11,56	14,12	336	12,00	15,25
Tarifbindung des Arbeitgebers									
tarifgebunden.....	388	15,21	17,83	236	15,59	17,11	152	14,92	18,94
nicht tarifgebunden.....	598	11,13	13,21	373	11,08	13,11	226	11,22	13,37
Räumliche Lage des Betriebs (Regionsgrundtyp) ¹									
Städtische Regionen.....	579	12,26	15,28	342	12,43	15,00	238	12,13	15,68
Regionen mit Verdichtungsansätzen.....	(128)	11,49	13,93	(85)	10,98	12,93	(44)	12,40	15,85
Ländliche Regionen.....	(209)	11,55	13,96	(137)	11,51	13,72	(72)	11,90	14,43
Alter von ... bis ... Jahre									
bis 24.....	127	10,22	11,55	66	10,11	11,32	61	10,36	11,79
25 - 29.....	135	12,73	14,36	66	12,56	14,12	68	12,88	14,60
30 - 34.....	111	14,00	16,06	58	13,81	15,71	52	14,20	16,44
35 - 39.....	103	13,27	15,55	65	13,16	15,40	39	13,40	15,80
40 - 44.....	100	12,95	15,44	71	12,86	15,23	(29)	13,29	15,95
45 - 49.....	109	12,43	15,03	78	12,58	15,11	(31)	(11,96)	(14,84)
50 - 54.....	120	12,27	15,19	86	12,86	14,99	(34)	(11,75)	(15,71)
55 - 59.....	100	12,00	15,36	69	12,11	14,66	(31)	(12,00)	(16,88)
60 - 64.....	81	12,68	18,31	49	12,42	15,49	(32)	(13,61)	(22,66)
65 und älter.....	—	—	—	—	—	—	—	—	—
Schulabschluss (Tätigkeitsschlüssel 2010)									
1 Ohne Schulabschluss.....	(62)	10,30	11,01	(34)	10,29	10,88	(28)	10,30	11,16
2 Haupt-/Volksschulabschluss.....	254	11,25	12,90	137	10,77	12,23	117	11,80	13,68
3 Mittlere Reife oder gleichwertiger Abschluss.....	326	12,69	14,40	226	12,70	14,17	99	12,66	14,94
4 Abitur/Fachabitur.....	344	14,65	17,90	211	14,98	17,36	133	13,92	18,76
Beruflicher Ausbildungsabschluss (Tätigkeitsschlüssel 2010)									
1 Ohne beruflichen Ausbildungsabschluss.....	273	10,40	11,86	150	10,36	11,69	122	10,71	12,07
2 Anerkannter Berufsabschluss.....	547	12,74	14,66	359	12,69	14,36	188	12,80	15,24
3 Meister-/Techniker-/Fachschulabschluss.....	(22)	(13,10)	(16,15)	/	(13,80)	(15,74)	(11)	(13,08)	(16,54)
4 Bachelor.....	(46)	12,90	15,48	(27)	12,87	15,14	(19)	13,00	15,97
5 Diplom/Magister/Master/Staatsexamen.....	93	22,30	24,68	57	21,36	22,81	35	23,47	27,71
6 Promotion/Habilitation.....	/	/	/	/	/	/	/	/	/
Leistungsgruppe									
1 Leitende Stellung.....	38	29,37	37,02	(19)	28,86	33,15	(19)	(30,88)	(40,98)
2 Herausgehobene Fachkräfte.....	71	22,88	26,10	(46)	22,69	24,85	(25)	23,30	28,40
3 Fachkräfte.....	280	16,01	16,77	183	16,17	16,57	97	15,60	17,16
4 Angelernte.....	131	12,47	13,34	70	12,23	13,02	60	12,73	13,71
5 Ungelernte.....	(106)	10,91	11,56	(56)	10,80	11,51	(50)	11,04	11,62
Ohne Leistungsgruppe.....	361	10,00	10,84	234	10,07	10,92	127	10,00	10,69
Unternehmenszugehörigkeit von ... bis ... Jahren									
bis unter 1.....	126	10,47	12,87	65	10,36	12,77	61	10,89	12,97
1 - 2.....	383	11,35	13,52	212	11,05	13,02	171	11,66	14,14
3 - 5.....	196	12,73	14,76	123	12,38	14,12	72	13,38	15,87
6 - 10.....	130	13,09	15,41	87	12,95	14,97	(43)	13,31	16,31
11 - 15.....	55	14,54	16,75	41	14,56	16,12	(13)	(14,02)	(18,70)
16 - 20.....	(35)	17,30	19,22	(31)	17,14	18,45	(4)	(18,95)	(25,18)
21 - 25.....	(19)	20,40	23,38	(16)	19,69	20,78	/	/	/
26 - 30.....	(17)	21,19	24,37	(13)	20,64	21,89	/	(31,21)	(33,83)
31 und mehr.....	26	21,11	26,40	(19)	18,99	21,86	(7)	38,73	39,04
Befristung des Arbeitsvertrags									
unbefristet.....	556	11,40	14,50	384	11,76	14,44	172	10,58	14,63
befristet.....	430	13,42	15,70	224	13,04	15,04	206	13,74	16,43

3.1.13 Bruttostundenverdienste nach betrieblichen und persönlichen Eigenschaften im April 2018

Hessen
A-S Land- und Forstwirtschaft, Fischerei, Produzierendes Gewerbe und Dienstleistungsbereich
Atypische Beschäftigungsverhältnisse

Betriebliche und persönliche Eigenschaften	Insgesamt			Frauen			Männer		
	Anzahl	Median	arithm. Mittel	Anzahl	Median	arithm. Mittel	Anzahl	Median	arithm. Mittel
	1 000	Euro		1 000	Euro		1 000	Euro	
	Anforderungsniveau (KldB 2010)								
1 Helfer.....	339	10,36	11,52	206	10,30	11,29	133	10,72	11,86
2 Fachkraft.....	497	12,94	14,61	312	13,03	14,71	185	12,64	14,45
3 Spezialist.....	68	17,84	20,54	(43)	17,00	18,70	(25)	(19,18)	(23,66)
4 Experte.....	82	23,48	27,51	(47)	23,46	25,39	(34)	(24,26)	(30,42)
	Aufsicht und Führung (KldB 2010)								
93 Aufsichtskräfte.....	/	(16,11)	(20,06)	/	(15,31)	(17,02)	/	/	/
94 Führungskräfte.....	/	/	/	/	/	/	/	/	/
	Berufliche Tätigkeit - Berufsbereiche der KldB 2010								
1 Land-, Forst-, Tierwirtschaft, Gartenbau.....	/	10,00	11,39	/	10,00	10,98	/	10,36	11,72
2 Rohstoffgewinnung, Produktion, Fertigung...	104	12,87	15,78	(35)	10,64	13,02	69	14,10	17,18
3 Bau,Architektur,Vermess.,Gebäudetechn.....	(31)	12,50	13,79	/	(12,73)	(13,30)	(26)	12,50	13,88
4 Naturwissenschaft, Geografie, Informatik.....	(16)	21,68	24,23	/	21,29	22,82	/	(21,95)	(24,90)
5 Verkehr, Logistik, Schutz und Sicherheit.....	241	10,39	11,97	122	10,31	11,86	119	10,77	12,08
6 Kaufm.Dienstl.,Handel,Vertrieb,Tourismus...	183	10,00	11,99	126	10,00	11,82	(57)	10,00	12,37
7 Unternehmensorga,Buchhalt,Recht,Verwalt.	195	14,96	17,74	149	14,94	16,69	46	(15,00)	(21,17)
8 Gesundheit, Soziales, Lehre u. Erziehung....	185	16,13	17,83	151	15,70	17,24	(34)	18,27	20,43
9 Geisteswissenschaften, Kultur,Gestaltung....	(19)	(16,90)	(19,57)	/	16,72	18,63	/	/	/
0 Militär.....	(3)	14,54	15,41	/	14,39	15,79	(3)	14,54	15,36
	Berufliche Tätigkeit - Spezifische Berufsaggregate der KldB 2010								
Bauberufe.....	/	13,10	14,57	/	/	/	/	13,10	14,55
Gesundheits- und Pflegeberufe.....	(101)	15,90	18,23	(85)	15,66	17,72	/	(16,78)	(20,87)
Handwerksberufe.....	(52)	12,50	14,26	(21)	10,47	11,59	(31)	13,81	16,02
Ingenieurberufe.....	/	/	/	/	/	/	/	/	/
Künstlerberufe.....	/	(17,31)	(18,30)	/	(15,69)	(16,46)	/	/	/
Luftfahrtberufe.....	(5)	(23,46)	(26,27)	(4)	(26,12)	(27,00)	/	/	/
Metall- und Elektroberufe.....	(45)	15,11	17,76	/	(14,39)	(16,28)	(39)	15,25	17,99
MINT-Berufe.....	87	16,69	19,84	(22)	(16,78)	(19,13)	65	16,63	20,08
Schifffahrtberufe.....	/	/	/	—	—	—	/	/	/
Transport-, Logistik- und Verkehrsberufe.....	120	10,74	12,52	(36)	10,42	13,37	(84)	10,84	12,16
Umweltberufe.....	/	/	/	/	/	/	/	/	/
	Berufliche Tätigkeit - Berufshauptgruppen der ISCO-08								
1 Führungskräfte.....	/	/	/	/	/	/	/	/	/
2 Akademische Berufe.....	95	22,38	24,37	(61)	21,16	23,19	(34)	23,48	26,46
3 Techniker und Ähnliche.....	151	17,11	18,51	108	17,07	17,70	(43)	17,26	20,52
4 Bürokräfte und verwandte Berufe.....	149	14,33	15,64	102	14,76	15,92	(47)	13,54	15,02
5 Dienstleistungsberufe und Verkäufer.....	205	10,88	12,35	145	11,00	12,45	60	10,57	12,12
6 Fachkräfte in Land- u. Forstwirt., Fischerei...	/	(11,49)	(12,39)	/	(10,93)	(12,15)	/	(11,49)	(12,50)
7 Handwerks- und verwandte Berufe.....	(47)	14,15	16,60	/	(11,58)	(13,66)	(40)	14,58	17,12
8 Bediener v. Anlagen u. Maschinen, Montage	(54)	10,96	13,10	/	(10,26)	(12,95)	(44)	11,25	13,13
9 Hilfsarbeitskräfte.....	273	10,29	10,84	173	10,29	10,78	101	10,30	10,96
0 Angehörige der regulären Streitkräfte.....	(3)	14,54	15,41	/	14,39	15,79	(3)	14,54	15,36

1 Ohne Beschäftigungsverhältnisse des öffentlichen Dienstes der Wirtschaftszweige "Öffentliche Verwaltung, Verteidigung; Sozialversicherung" und "Erziehung und Unterricht" da eine regionale Zuordnung unterhalb der Länderebene nicht möglich war.

3.1.14 Bruttostundenverdienste nach betrieblichen und persönlichen Eigenschaften im April 2018

Hessen
A-S Land- und Forstwirtschaft, Fischerei, Produzierendes Gewerbe und Dienstleistungsbereich
Atypische Beschäftigungsverhältnisse - Befristete Beschäftigungen

Betriebliche und persönliche Eigenschaften	Insgesamt			Frauen			Männer		
	Anzahl	Median	arithm. Mittel	Anzahl	Median	arithm. Mittel	Anzahl	Median	arithm. Mittel
	1 000	Euro		1 000	Euro		1 000	Euro	
Insgesamt.....	430	13,42	15,70	224	13,04	15,04	206	13,74	16,43
Unternehmen mit ... bis ... Beschäftigten									
1 - 9.....	(30)	/	/	/	(11,18)	(13,46)	/	/	/
10 - 49.....	(65)	12,50	14,21	(36)	12,83	14,27	(30)	12,11	14,13
50 - 99.....	/	12,46	13,98	/	11,80	13,53	/	12,95	14,65
100 - 249.....	(73)	13,05	15,00	/	12,66	14,53	/	13,35	15,45
250 - 499.....	/	14,53	15,90	/	13,75	15,03	/	15,54	16,77
500 - 999.....	/	15,39	17,57	/	(15,55)	(17,09)	/	15,15	18,08
1000 und mehr.....	147	14,30	16,61	76	13,77	15,71	71	14,88	17,56
Öffentlicher Arbeitgeber									
öffentlich.....	84	15,40	17,38	(49)	15,33	16,82	35	15,62	18,16
nicht öffentlich.....	346	12,94	15,30	175	12,45	14,54	171	13,34	16,08
Tarifbindung des Arbeitgebers									
tarifgebunden.....	214	14,95	17,03	112	14,45	16,01	102	15,20	18,16
nicht tarifgebunden.....	216	12,46	14,39	(112)	12,19	14,06	(104)	12,82	14,74
Räumliche Lage des Betriebs (Regionsgrundtyp) ¹									
Städtische Regionen.....	248	13,40	15,90	123	13,27	15,21	125	13,50	16,57
Regionen mit Verdichtungsansätzen.....	(46)	13,14	14,89	/	12,63	13,80	/	13,72	16,28
Ländliche Regionen.....	(86)	12,54	14,73	/	11,77	14,36	(37)	13,54	15,22
Alter von ... bis ... Jahre									
bis 24.....	69	11,35	12,58	(34)	11,34	12,36	(35)	11,35	12,79
25 - 29.....	85	14,59	15,72	42	14,60	15,34	43	14,57	16,08
30 - 34.....	66	16,46	18,11	(29)	16,94	18,24	37	16,11	18,01
35 - 39.....	48	14,66	16,95	(24)	14,21	16,06	(24)	14,92	17,87
40 - 44.....	(39)	13,58	16,22	(24)	12,94	15,16	(16)	(15,16)	(17,83)
45 - 49.....	(39)	13,04	15,62	(23)	12,65	14,86	(15)	(13,23)	(16,77)
50 - 54.....	39	(12,73)	(16,16)	(23)	(12,42)	(14,66)	(16)	(13,29)	(18,27)
55 - 59.....	(27)	12,41	15,13	(16)	11,71	14,02	(11)	(12,86)	(16,64)
60 - 64.....	(17)	11,82	14,31	/	11,60	13,50	(8)	(11,88)	(15,15)
65 und älter.....	—	—	—	—	—	—	—	—	—
Schulabschluss (Tätigkeitsschlüssel 2010)									
1 Ohne Schulabschluss.....	(27)	10,31	11,23	/	10,30	10,96	/	10,98	11,56
2 Haupt-/Volksschulabschluss.....	112	11,98	13,07	(47)	11,18	12,17	65	12,68	13,72
3 Mittlere Reife oder gleichwertiger Abschluss.....	123	13,55	14,54	71	13,09	14,03	(52)	14,20	15,25
4 Abitur/Fachabitur.....	168	16,40	19,02	91	16,19	17,94	77	16,74	20,29
Beruflicher Ausbildungsabschluss (Tätigkeitsschlüssel 2010)									
1 Ohne beruflichen Ausbildungsabschluss.....	121	11,01	12,21	(61)	10,58	11,76	60	11,51	12,67
2 Anerkannter Berufsabschluss.....	216	13,66	14,67	115	13,20	14,14	101	14,08	15,27
3 Meister-/Techniker-/Fachschulabschluss.....	/	15,09	16,63	/	(13,69)	(15,24)	/	(16,13)	(17,53)
4 Bachelor.....	(30)	15,60	16,91	(16)	15,54	16,48	(14)	15,69	17,43
5 Diplom/Magister/Master/Staatsexamen.....	53	23,46	25,52	(28)	22,49	23,68	(25)	24,25	27,54
6 Promotion/Habilitation.....	/	/	/	/	/	/	/	/	/
Leistungsgruppe									
1 Leitende Stellung.....	27	(27,16)	(33,81)	(12)	25,42	30,35	(15)	(27,91)	(36,75)
2 Herausgehobene Fachkräfte.....	(36)	20,83	23,20	(20)	20,31	22,39	(16)	21,52	24,25
3 Fachkräfte.....	149	15,36	15,99	79	15,24	15,53	70	15,49	16,50
4 Angelernte.....	77	12,73	13,49	(34)	12,24	12,87	(42)	13,14	14,00
5 Ungelernte.....	(60)	10,89	11,50	(28)	10,68	11,23	/	11,03	11,74
Ohne Leistungsgruppe.....	(81)	10,29	11,03	(50)	10,29	11,09	(32)	10,29	10,93
Unternehmenszugehörigkeit von ... bis ... Jahren									
bis unter 1.....	65	11,71	14,28	(30)	(11,51)	(14,30)	(34)	11,95	14,27
1 - 2.....	211	12,44	14,70	111	11,83	13,92	100	13,00	15,56
3 - 5.....	90	14,80	16,91	(50)	14,53	15,98	(40)	15,35	18,06
6 - 10.....	(46)	16,18	17,94	(23)	16,85	17,44	(23)	15,83	18,43
11 - 15.....	(8)	17,22	19,36	(4)	17,22	18,73	(4)	(17,42)	(19,96)
16 - 20.....	/	(18,46)	(21,81)	/	(17,22)	(18,65)	/	/	/
21 - 25.....	/	22,20	23,36	/	19,01	20,87	/	27,83	29,32
26 - 30.....	/	19,44	22,61	/	19,44	21,47	/	(19,92)	(25,01)
31 und mehr.....	(3)	18,47	21,09	/	18,22	18,80	/	21,89	25,73
Befristung des Arbeitsvertrags									
unbefristet.....	—	—	—	—	—	—	—	—	—
befristet.....	430	13,42	15,70	224	13,04	15,04	206	13,74	16,43

3.1.14 Bruttostundenverdienste nach betrieblichen und persönlichen Eigenschaften im April 2018

Hessen
A-S Land- und Forstwirtschaft, Fischerei, Produzierendes Gewerbe und Dienstleistungsbereich
Atypische Beschäftigungsverhältnisse - Befristete Beschäftigungen

Betriebliche und persönliche Eigenschaften	Insgesamt			Frauen			Männer		
	Anzahl	Median	arithm. Mittel	Anzahl	Median	arithm. Mittel	Anzahl	Median	arithm. Mittel
	1 000	Euro		1 000	Euro		1 000	Euro	
	Anforderungsniveau (KldB 2010)								
1 Helfer.....	138	10,96	11,99	(73)	10,59	11,60	(65)	11,32	12,42
2 Fachkraft.....	208	13,74	14,64	107	13,54	14,42	101	13,81	14,89
3 Spezialist.....	(30)	18,41	20,09	(16)	17,39	18,19	(15)	19,73	22,06
4 Experte.....	(53)	23,48	26,95	(28)	23,12	24,57	(25)	(24,72)	(29,64)
	Aufsicht und Führung (KldB 2010)								
93 Aufsichtskräfte.....	/	(18,22)	(19,03)	/	(17,64)	(16,80)	/	/	/
94 Führungskräfte.....	/	/	/	/	(20,71)	(23,19)	/	/	/
	Berufliche Tätigkeit - Berufsbereiche der KldB 2010								
1 Land-, Forst-, Tierwirtschaft, Gartenbau.....	/	11,00	11,63	/	10,00	10,93	/	(12,00)	(11,96)
2 Rohstoffgewinnung, Produktion, Fertigung...	(56)	14,02	15,88	(15)	11,44	13,37	(41)	15,25	16,82
3 Bau,Architektur,Vermess.,Gebäudetechn.....	/	14,17	14,95	/	/	/	/	14,18	15,01
4 Naturwissenschaft, Geografie, Informatik.....	/	20,96	21,90	/	(19,39)	(20,41)	/	(21,44)	(22,44)
5 Verkehr, Logistik, Schutz und Sicherheit.....	(106)	11,01	12,14	(43)	10,35	11,41	(62)	11,80	12,65
6 Kaufm.Dienstl.,Handel,Vertrieb,Tourismus...	(62)	11,05	12,60	(40)	10,87	12,03	(23)	(11,51)	(13,61)
7 Unternehmensorga,Buchhalt,Recht,Verwalt.	69	15,14	18,12	42	15,00	16,41	(28)	(15,75)	(20,72)
8 Gesundheit, Soziales, Lehre u. Erziehung....	(96)	17,22	18,92	(72)	16,93	18,05	(24)	19,63	21,47
9 Geisteswissenschaften, Kultur,Gestaltung....	/	(17,44)	(19,39)	/	(15,81)	(17,89)	/	(18,98)	(21,57)
0 Militär.....	(3)	14,54	15,41	/	14,39	15,79	(3)	14,54	15,36
	Berufliche Tätigkeit - Spezifische Berufsaggregate der KldB 2010								
Bauberufe.....	/	13,75	15,17	/	/	/	/	13,75	15,22
Gesundheits- und Pflegeberufe.....	(49)	16,20	19,11	(39)	16,03	18,27	/	(18,08)	(22,23)
Handwerksberufe.....	(25)	13,45	14,43	/	10,63	11,73	/	14,08	15,38
Ingenieurberufe.....	/	/	/	/	/	/	/	/	/
Künstlerberufe.....	/	(17,79)	(18,66)	/	(13,97)	(16,77)	/	(21,08)	(20,69)
Luftfahrtberufe.....	/	/	/	/	(14,66)	(15,36)	/	/	/
Metall- und Elektroberufe.....	(26)	15,87	17,17	/	(14,43)	(15,92)	(23)	16,18	17,37
MINT-Berufe.....	(48)	17,72	18,97	/	16,93	17,82	(38)	17,84	19,27
Schifffahrtberufe.....	.	.	.	—	—	—	.	.	.
Transport-, Logistik- und Verkehrsberufe.....	(54)	11,81	12,55	(12)	10,38	11,52	(42)	12,10	12,85
Umweltberufe.....	/	(18,68)	(18,78)	/	/	/	/	(19,60)	(19,65)
	Berufliche Tätigkeit - Berufshauptgruppen der ISCO-08								
1 Führungskräfte.....	/	/	/	/	/	/	/	/	/
2 Akademische Berufe.....	(61)	23,01	23,87	(35)	21,16	22,60	(26)	23,75	25,64
3 Techniker und Ähnliche.....	(70)	17,21	17,82	(44)	17,07	17,02	(26)	17,70	19,17
4 Bürokräfte und verwandte Berufe.....	56	14,43	15,19	(27)	14,84	15,29	(29)	14,11	15,10
5 Dienstleistungsberufe und Verkäufer.....	(80)	11,87	12,64	(52)	11,51	12,34	(28)	12,53	13,21
6 Fachkräfte in Land- u. Forstwirt., Fischerei...	/	(12,88)	(13,39)	/	/	/	/	/	/
7 Handwerks- und verwandte Berufe.....	(27)	14,53	15,98	/	(12,31)	(13,99)	(24)	14,85	16,27
8 Bediener v. Anlagen u. Maschinen, Montage	(29)	12,90	14,19	/	(11,75)	(13,58)	(23)	12,99	14,33
9 Hilfsarbeitskräfte.....	(100)	10,31	11,04	(56)	10,30	10,89	(44)	10,37	11,22
0 Angehörige der regulären Streitkräfte.....	(3)	14,54	15,41	/	14,39	15,79	(3)	14,54	15,36

1 Ohne Beschäftigungsverhältnisse des öffentlichen Dienstes der Wirtschaftszweige "Öffentliche Verwaltung, Verteidigung; Sozialversicherung" und "Erziehung und Unterricht" da eine regionale Zuordnung unterhalb der Länderebene nicht möglich war.

3.1.15 Bruttostundenverdienste nach betrieblichen und persönlichen Eigenschaften im April 2018

Hessen
A-S Land- und Forstwirtschaft, Fischerei, Produzierendes Gewerbe und Dienstleistungsbereich
Atypische Beschäftigungsverhältnisse - Teilzeitbeschäftigten (<=20 h)

Betriebliche und persönliche Eigenschaften	Insgesamt			Frauen			Männer		
	Anzahl	Median	arithm. Mittel	Anzahl	Median	arithm. Mittel	Anzahl	Median	arithm. Mittel
	1 000	Euro		1 000	Euro		1 000	Euro	
Insgesamt.....	679	11,25	14,15	473	11,51	14,14	206	10,47	14,17
Unternehmen mit ... bis ... Beschäftigten									
1 - 9.....	192	10,36	12,36	134	10,48	12,37	(58)	10,10	12,32
10 - 49.....	164	10,46	12,56	110	10,99	12,87	(54)	10,02	11,93
50 - 99.....	/	10,63	12,75	/	11,02	12,96	/	(10,00)	(12,25)
100 - 249.....	(51)	10,83	13,74	(36)	11,00	13,97	/	10,37	13,20
250 - 499.....	/	(11,80)	(15,90)	/	(12,50)	(16,02)	/	(11,27)	(15,63)
500 - 999.....	/	(12,31)	(16,39)	/	(12,49)	(15,66)	/	/	/
1000 und mehr.....	167	14,53	17,53	120	15,24	17,03	47	12,19	18,79
Öffentlicher Arbeitgeber									
öffentlich.....	85	15,31	16,97	63	16,01	17,26	21	13,36	16,14
nicht öffentlich.....	594	10,74	13,75	409	11,02	13,66	185	10,35	13,95
Tarifbindung des Arbeitgebers									
tarifgebunden.....	232	14,27	17,36	170	14,99	16,81	63	12,70	18,85
nicht tarifgebunden.....	447	10,36	12,49	303	10,48	12,65	144	10,00	12,13
Räumliche Lage des Betriebs (Regionsgrundtyp) ¹									
Städtische Regionen.....	391	11,21	14,44	263	11,51	14,58	128	10,36	14,17
Regionen mit Verdichtungsansätzen.....	(93)	10,31	13,20	(69)	10,36	12,45	(25)	(10,22)	(15,29)
Ländliche Regionen.....	(147)	10,90	13,13	(107)	11,13	13,10	(40)	10,29	13,22
Alter von ... bis ... Jahre									
bis 24.....	88	9,99	10,53	(49)	9,99	10,52	(39)	9,87	10,55
25 - 29.....	74	11,16	12,63	38	11,03	12,58	(36)	11,25	12,68
30 - 34.....	57	11,25	13,35	(37)	11,49	13,51	(20)	10,70	13,05
35 - 39.....	66	11,67	14,11	49	12,31	14,73	(16)	10,47	12,21
40 - 44.....	71	11,88	14,72	58	12,29	14,93	(13)	(10,95)	(13,79)
45 - 49.....	81	11,51	14,40	64	12,43	14,92	(17)	10,30	12,45
50 - 54.....	92	11,62	14,38	72	12,50	14,75	(19)	(10,36)	(12,97)
55 - 59.....	81	11,54	15,13	61	11,96	14,57	(20)	(11,06)	(16,82)
60 - 64.....	71	12,66	18,63	45	12,38	15,58	(26)	(13,81)	(23,96)
65 und älter.....	—	—	—	—	—	—	—	—	—
Schulabschluss (Tätigkeitsschlüssel 2010)									
1 Ohne Schulabschluss.....	(47)	10,29	10,75	(29)	10,29	10,81	(18)	10,05	10,65
2 Haupt-/Volksschulabschluss.....	164	10,36	12,41	110	10,45	12,10	54	10,31	13,04
3 Mittlere Reife oder gleichwertiger Abschluss.....	234	11,55	14,01	181	12,19	14,02	(53)	10,36	13,94
4 Abitur/Fachabitur.....	234	12,04	16,20	153	12,97	16,39	81	11,35	15,86
Beruflicher Ausbildungsabschluss (Tätigkeitsschlüssel 2010)									
1 Ohne beruflichen Ausbildungsabschluss.....	203	10,29	11,44	124	10,30	11,51	78	10,09	11,33
2 Anerkannter Berufsabschluss.....	376	11,57	14,32	284	12,15	14,23	92	10,49	14,58
3 Meister-/Techniker-/Fachschulabschluss.....	(16)	(12,86)	(15,66)	/	(12,94)	(15,49)	/	/	/
4 Bachelor.....	(28)	11,34	12,65	(17)	11,34	12,84	(10)	11,35	12,34
5 Diplom/Magister/Master/Staatsexamen.....	53	19,75	22,85	(36)	20,14	21,95	(17)	(19,24)	(24,83)
6 Promotion/Habilitation.....	/	/	/	/	/	/	/	/	/
Leistungsgruppe									
1 Leitende Stellung.....	(16)	30,16	38,77	/	(30,16)	(35,00)	(6)	(27,19)	(44,38)
2 Herausgehobene Fachkräfte.....	39	25,09	28,49	(28)	24,86	26,55	(11)	(28,77)	(33,72)
3 Fachkräfte.....	141	16,62	17,49	117	16,62	17,11	(24)	16,54	19,34
4 Angelernte.....	66	12,05	13,04	(47)	12,35	13,09	(18)	11,51	12,92
5 Ungelernte.....	(57)	10,94	11,56	(36)	10,87	11,63	(21)	11,14	11,44
Ohne Leistungsgruppe.....	361	10,00	10,84	234	10,07	10,92	127	10,00	10,69
Unternehmenszugehörigkeit von ... bis ... Jahren									
bis unter 1.....	79	10,00	11,41	(47)	10,09	11,61	(32)	10,00	11,12
1 - 2.....	244	10,36	12,04	151	10,36	12,08	93	10,31	11,98
3 - 5.....	124	10,97	13,04	89	11,25	12,98	(34)	10,36	13,22
6 - 10.....	93	11,55	14,10	71	11,92	14,18	(22)	(11,27)	(13,85)
11 - 15.....	49	13,73	16,27	(39)	14,08	15,91	/	/	/
16 - 20.....	(33)	16,99	18,81	(30)	16,63	18,32	/	(17,90)	(24,00)
21 - 25.....	(18)	(20,14)	(23,35)	(15)	19,69	20,80	/	/	/
26 - 30.....	(16)	21,26	24,42	(12)	20,69	21,88	/	(32,40)	(35,01)
31 und mehr.....	23	21,49	26,80	(18)	19,04	22,04	(6)	39,43	41,25
Befristung des Arbeitsvertrags									
unbefristet.....	528	11,25	14,52	377	11,71	14,45	151	10,36	14,72
befristet.....	151	11,05	12,85	96	11,05	12,95	(55)	11,06	12,68

3.1.15 Bruttostundenverdienste nach betrieblichen und persönlichen Eigenschaften im April 2018

Hessen
A-S Land- und Forstwirtschaft, Fischerei, Produzierendes Gewerbe und Dienstleistungsbereich
Atypische Beschäftigungsverhältnisse - Teilzeitbeschäftigten (<=20 h)

Betriebliche und persönliche Eigenschaften	Insgesamt			Frauen			Männer		
	Anzahl	Median	arithm. Mittel	Anzahl	Median	arithm. Mittel	Anzahl	Median	arithm. Mittel
	1 000	Euro		1 000	Euro		1 000	Euro	
Anforderungsniveau (KldB 2010)									
1 Helfer.....	256	10,28	11,13	174	10,29	11,13	81	10,20	11,14
2 Fachkraft.....	338	11,51	14,20	241	12,50	14,57	98	10,36	13,29
3 Spezialist.....	(44)	16,52	20,22	(31)	16,51	18,44	(13)	(16,56)	(24,58)
4 Experte.....	(41)	22,29	26,12	(26)	23,01	25,09	(14)	(21,15)	(27,99)
Aufsicht und Führung (KldB 2010)									
93 Aufsichtskräfte.....	/	/	/	/	/	/	/	/	/
94 Führungskräfte.....	/	/	/	/	/	/	/	/	/
Berufliche Tätigkeit - Berufsbereiche der KldB 2010									
1 Land-, Forst-, Tierwirtschaft, Gartenbau.....	/	10,00	11,24	/	(10,00)	(11,00)	/	(10,09)	(11,52)
2 Rohstoffgewinnung, Produktion, Fertigung...	(48)	(10,56)	(15,29)	(24)	(10,00)	(12,45)	(24)	(11,54)	(18,10)
3 Bau,Architektur,Vermess.,Gebäudetechn.....	/	(11,79)	(12,85)	/	(12,47)	(13,08)	/	(11,79)	(12,80)
4 Naturwissenschaft, Geografie, Informatik.....	/	(21,64)	(25,61)	/	(21,92)	(24,32)	/	/	/
5 Verkehr, Logistik, Schutz und Sicherheit.....	169	10,29	11,60	103	10,30	11,85	(66)	10,08	11,21
6 Kaufm.Dienstl.,Handel,Vertrieb,Tourismus...	146	9,98	11,46	104	10,00	11,54	(43)	9,50	11,27
7 Unternehmensorga,Buchhalt,Recht,Verwalt.	151	13,69	16,69	122	14,04	16,27	(28)	(12,00)	(18,52)
8 Gesundheit, Soziales, Lehre u. Erziehung....	121	15,00	16,63	103	15,00	16,51	(18)	15,01	17,38
9 Geisteswissenschaften, Kultur,Gestaltung....	(10)	(15,69)	(19,25)	/	(16,16)	(18,71)	/	/	/
0 Militär.....	—	—	—	—	—	—	—	—	—
Berufliche Tätigkeit - Spezifische Berufsaggregate der KldB 2010									
Bauberufe.....	/	(12,50)	(13,60)	/	/	/	/	(12,50)	(13,41)
Gesundheits- und Pflegeberufe.....	(66)	15,15	17,03	(57)	15,38	17,05	/	/	/
Handwerksberufe.....	(30)	(10,70)	(13,52)	/	10,35	11,47	(13)	(12,34)	(16,37)
Ingenieurberufe.....	/	/	/	/	/	/	/	/	/
Künstlerberufe.....	/	/	/	/	(15,08)	(16,01)	/	/	/
Luftfahrtberufe.....	(4)	(26,29)	(27,44)	(4)	(26,43)	(27,82)	/	/	/
Metall- und Elektroberufe.....	(14)	(13,74)	(19,71)	/	/	/	(12)	(13,00)	(20,02)
MINT-Berufe.....	(42)	(14,55)	(20,37)	(14)	(16,17)	(19,41)	(27)	(13,75)	(20,87)
Schifffahrtberufe.....	/	/	/	—	—	—	/	(16,70)	(15,71)
Transport-, Logistik- und Verkehrsberufe.....	(69)	9,98	12,25	(26)	10,36	13,94	(43)	9,73	11,23
Umweltberufe.....	/	/	/	/	/	/	/	/	/
Berufliche Tätigkeit - Berufshauptgruppen der ISCO-08									
1 Führungskräfte.....	/	/	/	/	/	/	/	/	/
2 Akademische Berufe.....	(50)	20,71	23,47	(35)	20,26	22,75	(15)	(21,15)	(25,21)
3 Techniker und Ähnliche.....	100	16,10	18,33	76	16,56	17,74	(24)	(13,16)	(20,23)
4 Bürokräfte und verwandte Berufe.....	97	14,33	15,92	80	14,67	16,08	(17)	12,52	15,20
5 Dienstleistungsberufe und Verkäufer.....	156	10,36	12,10	116	10,52	12,44	(40)	10,00	11,11
6 Fachkräfte in Land- u. Forstwirt., Fischerei...	/	(10,36)	(11,83)	/	(10,47)	(12,08)	/	(10,36)	(11,67)
7 Handwerks- und verwandte Berufe.....	(15)	(12,50)	(17,53)	/	/	/	(11)	(12,98)	(19,19)
8 Bediener v. Anlagen u. Maschinen, Montage	/	(9,33)	(11,43)	/	(9,38)	(11,68)	/	(9,29)	(11,36)
9 Hilfsarbeitskräfte.....	228	10,13	10,71	155	10,16	10,72	(74)	10,09	10,68
0 Angehörige der regulären Streitkräfte.....	—	—	—	—	—	—	—	—	—

1 Ohne Beschäftigungsverhältnisse des öffentlichen Dienstes der Wirtschaftszweige "Öffentliche Verwaltung, Verteidigung; Sozialversicherung" und "Erziehung und Unterricht" da eine regionale Zuordnung unterhalb der Länderebene nicht möglich war.

3.1.16 Bruttostundenverdienste nach betrieblichen und persönlichen Eigenschaften im April 2018

Hessen
A-S Land- und Forstwirtschaft, Fischerei, Produzierendes Gewerbe und Dienstleistungsbereich
Atypische Beschäftigungsverhältnisse - Geringfügige Beschäftigten

Betriebliche und persönliche Eigenschaften	Insgesamt			Frauen			Männer		
	Anzahl	Median	arithm. Mittel	Anzahl	Median	arithm. Mittel	Anzahl	Median	arithm. Mittel
	1 000	Euro		1 000	Euro		1 000	Euro	
Insgesamt.....	364	10,00	10,87	236	10,07	10,96	128	10,00	10,71
Unternehmen mit ... bis ... Beschäftigten									
1 - 9.....	122	10,00	11,02	86	10,02	11,17	(36)	10,00	10,66
10 - 49.....	(104)	10,00	10,80	(64)	10,00	10,87	(40)	10,00	10,68
50 - 99.....	/	9,96	10,62	/	9,97	10,79	/	9,90	10,33
100 - 249.....	/	10,07	10,63	/	10,07	10,57	/	10,08	10,72
250 - 499.....	/	10,28	10,44	/	10,29	10,58	/	10,08	10,19
500 - 999.....	/	10,30	11,25	/	10,30	11,31	/	(10,30)	(11,15)
1000 und mehr.....	(61)	10,29	10,90	(37)	10,29	10,84	(24)	10,40	11,00
Öffentlicher Arbeitgeber									
öffentlich.....	(30)	11,34	11,79	(19)	11,19	11,69	(11)	11,35	11,96
nicht öffentlich.....	334	10,00	10,79	218	10,01	10,89	117	10,00	10,59
Tarifbindung des Arbeitgebers									
tarifgebunden.....	(93)	10,47	11,48	(61)	10,38	11,46	(32)	10,80	11,50
nicht tarifgebunden.....	272	10,00	10,67	175	10,00	10,78	96	9,97	10,46
Räumliche Lage des Betriebs (Regionsgrundtyp) ¹									
Städtische Regionen.....	211	10,09	11,01	133	10,23	11,19	77	10,00	10,72
Regionen mit Verdichtungsansätzen.....	(51)	9,59	10,35	(36)	9,85	10,32	/	9,37	10,42
Ländliche Regionen.....	(86)	10,00	10,68	(57)	10,00	10,77	(29)	10,00	10,52
Alter von ... bis ... Jahre									
bis 24.....	71	9,72	10,02	(39)	9,73	10,00	(31)	9,54	10,04
25 - 29.....	42	10,09	10,85	(21)	10,22	10,81	(21)	10,02	10,90
30 - 34.....	(29)	10,10	11,00	(19)	10,15	11,15	(10)	10,00	10,72
35 - 39.....	(32)	10,23	11,10	(22)	10,29	11,23	(10)	10,07	10,82
40 - 44.....	(32)	10,30	11,29	(23)	10,29	11,21	(9)	10,31	11,50
45 - 49.....	(39)	10,09	10,85	(28)	10,13	10,92	(11)	10,00	10,67
50 - 54.....	(44)	10,00	11,08	(32)	10,07	11,30	(12)	10,00	10,48
55 - 59.....	(40)	10,28	11,24	(29)	10,28	11,27	(11)	10,16	11,17
60 - 64.....	(36)	10,07	11,25	(23)	10,13	11,24	(13)	10,00	11,26
65 und älter.....	—	—	—	—	—	—	—	—	—
Schulabschluss (Tätigkeitsschlüssel 2010)									
1 Ohne Schulabschluss.....	(31)	10,00	10,08	/	10,09	10,11	/	10,00	10,04
2 Haupt-/Volksschulabschluss.....	93	10,02	10,55	(61)	10,02	10,57	(33)	10,00	10,52
3 Mittlere Reife oder gleichwertiger Abschluss.....	124	10,00	10,99	88	10,00	11,12	(36)	10,00	10,65
4 Abitur/Fachabitur.....	116	10,02	11,22	68	10,17	11,33	(48)	10,00	11,06
Beruflicher Ausbildungsabschluss (Tätigkeitsschlüssel 2010)									
1 Ohne beruflichen Ausbildungsabschluss.....	128	10,00	10,22	(75)	10,00	10,20	(53)	10,00	10,24
2 Anerkannter Berufsabschluss.....	193	10,07	11,10	138	10,13	11,24	(56)	10,00	10,76
3 Meister-/Techniker-/Fachschulabschluss.....	/	10,29	11,49	/	(10,29)	(11,80)	/	10,36	11,15
4 Bachelor.....	(18)	10,29	10,53	/	10,24	10,43	(8)	10,70	10,66
5 Diplom/Magister/Master/Staatsexamen.....	(14)	12,50	13,40	/	12,50	13,36	/	13,74	13,44
6 Promotion/Habilitation.....	/	/	/	/	/	/	/	/	/
Leistungsgruppe									
1 Leitende Stellung.....	—	—	—
2 Herausgehobene Fachkräfte.....	/	/	/
3 Fachkräfte.....	/	(17,22)	(17,56)	/	(18,46)	(18,41)	/	/	/
4 Angelernte.....	/	(10,00)	(10,69)	/	9,51	9,74	/	(11,48)	(11,77)
5 Ungelernte.....	/	10,46	10,96	/	10,50	10,91	/	(10,36)	(11,01)
Ohne Leistungsgruppe.....	361	10,00	10,84	234	10,07	10,92	127	10,00	10,69
Unternehmenszugehörigkeit von ... bis ... Jahren									
bis unter 1.....	(57)	10,00	10,37	(33)	10,00	10,52	(24)	9,57	10,16
1 - 2.....	160	10,01	10,72	96	10,02	10,76	65	10,00	10,67
3 - 5.....	69	10,05	10,93	(48)	10,13	11,00	(21)	10,00	10,77
6 - 10.....	(45)	10,07	11,21	(33)	10,11	11,24	(12)	10,00	11,13
11 - 15.....	(21)	10,34	11,57	(15)	10,13	11,34	/	(10,64)	(12,22)
16 - 20.....	/	10,67	12,14	/	10,71	12,27	/	(9,96)	(10,89)
21 - 25.....	/	(14,09)	(13,98)	/	(15,00)	(14,10)	/	/	/
26 - 30.....	/	/	/	/	/	/	/	/	/
31 und mehr.....	/	/	/	/	/	/	.	.	.
Befristung des Arbeitsvertrags									
unbefristet.....	281	10,00	10,82	186	10,00	10,91	95	10,00	10,63
befristet.....	(83)	10,29	11,06	(51)	10,29	11,12	(33)	10,29	10,96

3.1.16 Bruttostundenverdienste nach betrieblichen und persönlichen Eigenschaften im April 2018

Hessen
A-S Land- und Forstwirtschaft, Fischerei, Produzierendes Gewerbe und Dienstleistungsbereich
Atypische Beschäftigungsverhältnisse - Geringfügige Beschäftigten

Betriebliche und persönliche Eigenschaften	Insgesamt			Frauen			Männer		
	Anzahl	Median	arithm. Mittel	Anzahl	Median	arithm. Mittel	Anzahl	Median	arithm. Mittel
	1 000	Euro		1 000	Euro		1 000	Euro	
Anforderungsniveau (KldB 2010)									
1 Helfer.....	179	10,00	10,44	119	10,00	10,45	(60)	10,00	10,43
2 Fachkraft.....	162	10,00	10,86	102	10,07	11,10	(60)	10,00	10,46
3 Spezialist.....	/	12,00	12,95	/	13,24	13,32	/	(10,36)	(12,14)
4 Experte.....	/	15,00	16,26	/	15,00	15,62	/	15,18	17,09
Aufsicht und Führung (KldB 2010)									
93 Aufsichtskräfte.....	/	/	/	/	(11,08)	(11,50)	/	/	/
94 Führungskräfte.....	/	/	/	/	/	/	/	/	/
Berufliche Tätigkeit - Berufsbereiche der KldB 2010									
1 Land-, Forst-, Tierwirtschaft, Gartenbau.....	/	10,00	10,75	/	10,00	10,49	/	(10,00)	(11,09)
2 Rohstoffgewinnung, Produktion, Fertigung...	(24)	10,00	10,47	/	9,86	10,25	/	10,00	10,72
3 Bau,Architektur,Vermess.,Gebäudetechn.....	/	10,36	11,40	/	(10,36)	(11,71)	/	10,36	11,31
4 Naturwissenschaft, Geografie, Informatik.....	/	/	/	/	/	/	/	/	/
5 Verkehr, Logistik, Schutz und Sicherheit.....	(113)	10,07	10,32	(67)	10,09	10,36	(46)	10,00	10,26
6 Kaufm.Dienstl.,Handel,Vertrieb,Tourismus...	97	9,21	9,90	(65)	9,24	9,96	(32)	9,14	9,80
7 Unternehmensorga,Buchhalt,Recht,Verwalt.	63	10,89	11,87	48	10,67	11,90	(15)	11,35	11,74
8 Gesundheit, Soziales, Lehre u. Erziehung....	(44)	11,51	12,68	(35)	11,30	12,63	/	11,60	12,87
9 Geisteswissenschaften, Kultur,Gestaltung....	/	(11,20)	(13,47)	/	(12,94)	(13,80)	/	(10,00)	(13,10)
0 Militär.....	—	—	—	—	—	—	—	—	—
Berufliche Tätigkeit - Spezifische Berufsaggregate der KldB 2010									
Bauberufe.....	/	(11,79)	(11,76)	/	(9,91)	(11,12)	/	(11,84)	(11,89)
Gesundheits- und Pflegeberufe.....	/	11,60	12,83	/	11,77	12,90	/	(11,54)	(12,54)
Handwerksberufe.....	(17)	10,31	10,91	/	10,30	10,61	/	10,36	11,40
Ingenieurberufe.....	/	/	/	.	.	.	/	/	/
Künstlerberufe.....	/	(12,94)	(14,26)	/	(12,94)	(14,56)	/	(17,22)	(13,82)
Luftfahrtberufe.....	—	—	—	—	—	—	—	—	—
Metall- und Elektroberufe.....	/	11,00	11,85	/	(14,06)	(13,31)	/	10,93	11,48
MINT-Berufe.....	/	10,36	11,74	/	10,36	11,64	/	10,36	11,78
Schiffahrtberufe.....	/	/	/	—	—	—	/	(16,70)	(15,75)
Transport-, Logistik- und Verkehrsberufe.....	(44)	9,49	9,98	(15)	9,50	9,99	(29)	9,49	9,97
Umweltberufe.....	.	.	.	—	—	—	.	.	.
Berufliche Tätigkeit - Berufshauptgruppen der ISCO-08									
1 Führungskräfte.....	/	/	/	/	/	/	.	.	.
2 Akademische Berufe.....	/	14,99	15,38	/	14,27	14,90	/	15,00	16,27
3 Techniker und Ähnliche.....	(30)	11,35	12,36	(20)	11,35	12,76	(10)	11,35	11,59
4 Bürokräfte und verwandte Berufe.....	(29)	10,83	11,95	(23)	10,83	12,01	/	10,47	11,73
5 Dienstleistungsberufe und Verkäufer.....	(88)	9,86	10,48	(60)	9,98	10,59	(28)	9,67	10,24
6 Fachkräfte in Land- u. Forstwirt., Fischerei...	/	(10,36)	(10,91)	/	(10,47)	(11,99)	/	10,36	10,03
7 Handwerks- und verwandte Berufe.....	/	10,39	11,20	/	9,38	10,19	/	(11,11)	(11,66)
8 Bediener v. Anlagen u. Maschinen, Montage	/	9,20	9,71	/	9,30	9,55	/	9,20	9,76
9 Hilfsarbeitskräfte.....	176	10,00	10,38	117	10,00	10,37	(59)	10,00	10,39
0 Angehörige der regulären Streitkräfte.....	—	—	—	—	—	—	—	—	—

1 Ohne Beschäftigungsverhältnisse des öffentlichen Dienstes der Wirtschaftszweige "Öffentliche Verwaltung, Verteidigung; Sozialversicherung" und "Erziehung und Unterricht" da eine regionale Zuordnung unterhalb der Länderebene nicht möglich war.

3.1.17 Bruttostundenverdienste nach betrieblichen und persönlichen Eigenschaften im April 2018

Hessen
A-S Land- und Forstwirtschaft, Fischerei, Produzierendes Gewerbe und Dienstleistungsbereich
Atypische Beschäftigungsverhältnisse - Zeitarbeitsverhältnisse

Betriebliche und persönliche Eigenschaften	Insgesamt			Frauen			Männer		
	Anzahl	Median	arithm. Mittel	Anzahl	Median	arithm. Mittel	Anzahl	Median	arithm. Mittel
	1 000	Euro		1 000	Euro		1 000	Euro	
Insgesamt.....	(49)	12,38	13,85	/	11,61	13,44	(36)	12,59	14,01
Unternehmen mit ... bis ... Beschäftigten									
1 - 9.....
10 - 49.....	/	/	/	/	/	/	/	/	/
50 - 99.....	/	(12,24)	(13,20)	/	/	/	/	(12,58)	(13,35)
100 - 249.....	/	(11,17)	(13,13)	/	(10,34)	(12,09)	/	(11,70)	(13,59)
250 - 499.....	/	(11,96)	(13,41)	/	11,48	11,46	/	(12,44)	(13,72)
500 - 999.....	/	13,34	14,12	/	10,91	11,77	/	13,50	14,47
1000 und mehr.....	/	13,73	14,47	/	14,19	14,69	/	13,51	14,36
Öffentlicher Arbeitgeber									
öffentlich.....	/	/	/	.	.	.	/	/	/
nicht öffentlich.....	(49)	12,29	13,72	/	11,56	13,25	(35)	12,58	13,90
Tarifbindung des Arbeitgebers									
tarifgebunden.....	(41)	12,51	14,14	/	11,78	13,72	(29)	12,80	14,31
nicht tarifgebunden.....	/	12,11	12,39	/	11,35	11,82	/	12,18	12,58
Räumliche Lage des Betriebs (Regionsgrundtyp) ¹									
Städtische Regionen.....	/	12,48	14,11	/	(11,80)	(13,76)	/	12,59	14,27
Regionen mit Verdichtungsansätzen.....	/	(13,22)	(14,15)	/	(12,79)	(13,59)	/	(13,38)	(14,27)
Ländliche Regionen.....	/	11,55	12,59	/	(10,62)	(11,92)	/	11,74	12,83
Alter von ... bis ... Jahre									
bis 24.....	/	10,97	11,88	/	10,62	11,10	/	11,19	12,16
25 - 29.....	(8)	12,49	13,46	/	(12,52)	(13,49)	(6)	12,44	13,45
30 - 34.....	/	(12,87)	(14,73)	/	/	/	/	(12,63)	(14,18)
35 - 39.....	(5)	12,89	14,12	/	(11,22)	(12,90)	/	13,23	14,51
40 - 44.....	/	12,15	13,45	/	(11,02)	(12,61)	/	(12,51)	(13,86)
45 - 49.....	(5)	(13,04)	(14,59)	/	(11,87)	(13,30)	/	(13,22)	(15,13)
50 - 54.....	/	(12,22)	(14,80)	/	(11,61)	(13,75)	/	/	/
55 - 59.....	/	12,80	13,85	/	(11,96)	(13,99)	/	(13,03)	(13,80)
60 - 64.....	/	(12,91)	(14,73)	/	(12,88)	(13,01)	/	(13,02)	(15,06)
65 und älter.....	—	—	—	—	—	—	—	—	—
Schulabschluss (Tätigkeitsschlüssel 2010)									
1 Ohne Schulabschluss.....	/	11,05	11,51	/	10,64	11,05	/	11,30	11,68
2 Haupt-/Volksschulabschluss.....	(23)	12,02	13,22	/	11,08	12,19	(18)	12,22	13,50
3 Mittlere Reife oder gleichwertiger Abschluss.....	/	13,70	14,63	/	(11,80)	(13,06)	/	14,17	15,42
4 Abitur/Fachabitur.....	/	(13,35)	(16,24)	/	(14,43)	(16,64)	/	/	/
Beruflicher Ausbildungsabschluss (Tätigkeitsschlüssel 2010)									
1 Ohne beruflichen Ausbildungsabschluss.....	/	11,41	12,15	/	10,91	11,71	/	11,60	12,31
2 Anerkannter Berufsabschluss.....	(25)	13,27	14,53	/	12,11	13,53	(18)	13,54	14,90
3 Meister-/Techniker-/Fachschulabschluss.....	/	/	/	/	/	/	/	/	/
4 Bachelor.....	/	(14,79)	(16,64)	/	/	/	/	/	/
5 Diplom/Magister/Master/Staatsexamen.....	/	/	/	/	/	/	/	/	/
6 Promotion/Habilitation.....	—	—	—	—	—	—	—	—	—
Leistungsgruppe									
1 Leitende Stellung.....	/	/	/	/	/	/	/	/	/
2 Herausgehobene Fachkräfte.....	/	/	/	/	/	/	/	/	/
3 Fachkräfte.....	/	13,91	14,97	/	14,58	15,52	/	13,73	14,79
4 Angelernte.....	/	12,56	13,82	/	(10,85)	(12,61)	/	13,23	14,17
5 Ungelernte.....	/	10,84	11,39	/	10,50	11,14	/	10,90	11,50
Ohne Leistungsgruppe.....	/	10,13	10,67	/	10,13	10,72	/	10,18	10,63
Unternehmenszugehörigkeit von ... bis ... Jahren									
bis unter 1.....	/	11,00	12,47	/	(10,41)	(11,99)	/	11,16	12,65
1 - 2.....	(26)	12,59	14,15	/	11,65	13,26	(19)	13,06	14,51
3 - 5.....	/	13,61	14,35	/	(14,72)	(14,90)	/	13,53	14,18
6 - 10.....	/	(13,71)	(15,49)	/	(18,81)	(17,57)	/	(13,09)	(14,06)
11 - 15.....	/	/	/	/	/	/	/	/	/
16 - 20.....	.	.	.	—	—	—	.	.	.
21 - 25.....	—	—	—	—	—	—	—	—	—
26 - 30.....	—	—	—	—	—	—	—	—	—
31 und mehr.....	—	—	—	—	—	—	—	—	—
Befristung des Arbeitsvertrags									
unbefristet.....	(31)	12,44	13,65	/	(11,73)	(13,32)	(22)	12,61	13,79
befristet.....	/	(12,36)	(14,20)	/	(11,58)	(13,69)	/	(12,58)	(14,36)

3.1.17 Bruttostundenverdienste nach betrieblichen und persönlichen Eigenschaften im April 2018

Hessen
A-S Land- und Forstwirtschaft, Fischerei, Produzierendes Gewerbe und Dienstleistungsbereich
Atypische Beschäftigungsverhältnisse - Zeitarbeitsverhältnisse

Betriebliche und persönliche Eigenschaften	Insgesamt			Frauen			Männer		
	Anzahl	Median	arithm. Mittel	Anzahl	Median	arithm. Mittel	Anzahl	Median	arithm. Mittel
	1 000	Euro		1 000	Euro		1 000	Euro	
Anforderungsniveau (KldB 2010)									
1 Helfer.....	/	11,35	12,35	/	10,85	11,61	(23)	11,66	12,63
2 Fachkraft.....	/	14,09	14,97	/	14,90	15,19	/	13,86	14,89
3 Spezialist.....	/	/	/	/	/	/	/	/	/
4 Experte.....	/	/	/	/	(24,42)	(23,07)	/	/	/
Aufsicht und Führung (KldB 2010)									
93 Aufsichtskräfte.....	:	:	:	:	:	:	:	:	:
94 Führungskräfte.....	:	:	:	:	:	:	:	:	:
Berufliche Tätigkeit - Berufsbereiche der KldB 2010									
1 Land-, Forst-, Tierwirtschaft, Gartenbau.....	—	—	—
2 Rohstoffgewinnung, Produktion, Fertigung...	/	12,79	14,06	/	(10,91)	(12,30)	/	13,42	14,54
3 Bau,Architektur,Vermess.,Gebäudetechn.....	/	/	/	.	.	.	/	/	/
4 Naturwissenschaft, Geografie, Informatik.....	/	/	/	/	/	/	/	/	/
5 Verkehr, Logistik, Schutz und Sicherheit.....	/	11,33	12,17	/	10,66	11,69	/	11,51	12,32
6 Kaufm.Dienstl.,Handel,Vertrieb,Tourismus...	/	(10,76)	(11,97)	/	(10,47)	(11,82)	/	(10,98)	(12,08)
7 Unternehmensorga,Buchhalt,Recht,Verwalt.	/	(14,72)	(16,42)	/	15,33	16,02	/	/	/
8 Gesundheit, Soziales, Lehre u. Erziehung....	/	/	/	/	/	/	/	/	/
9 Geisteswissenschaften, Kultur,Gestaltung....	/	/	/	/	/	/	.	.	.
0 Militär.....	—	—	—	—	—	—	—	—	—
Berufliche Tätigkeit - Spezifische Berufsaggregate der KldB 2010									
Bauberufe.....	/	(13,27)	(14,45)	.	.	.	/	/	/
Gesundheits- und Pflegeberufe.....	/	/	/	/	/	/	/	/	/
Handwerksberufe.....	/	(13,67)	(14,94)	.	.	.	/	/	/
Ingenieurberufe.....	/	/	/	.	.	.	/	/	/
Künstlerberufe.....	—	—	—
Luftfahrtberufe.....	.	.	.	—	—	—	.	.	.
Metall- und Elektroberufe.....	/	14,04	15,31	/	/	/	/	14,13	15,38
MINT-Berufe.....	/	(15,05)	(17,51)	/	/	/	/	(14,87)	(17,19)
Schifffahrtberufe.....	—	—	—	—	—	—	—	—	—
Transport-, Logistik- und Verkehrsberufe.....	/	11,14	12,14	/	10,62	11,69	/	11,48	12,27
Umweltberufe.....	—	—	—	—	—	—	—	—	—
Berufliche Tätigkeit - Berufshauptgruppen der ISCO-08									
1 Führungskräfte.....	.	.	.	—	—	—	.	.	.
2 Akademische Berufe.....	/	/	/	/	/	/	/	/	/
3 Techniker und Ähnliche.....	/	(17,99)	(19,03)	/	19,18	18,83	/	/	/
4 Bürokräfte und verwandte Berufe.....	/	13,09	13,53	/	13,33	13,73	/	12,94	13,42
5 Dienstleistungsberufe und Verkäufer.....	/	(11,45)	(12,43)	/	(10,90)	(11,63)	/	(12,02)	(13,16)
6 Fachkräfte in Land- u. Forstwirt., Fischerei...	—	—	—
7 Handwerks- und verwandte Berufe.....	/	14,05	15,46	/	/	/	/	14,05	15,47
8 Bediener v. Anlagen u. Maschinen, Montage	/	12,51	13,48	/	(10,91)	(11,91)	/	12,70	13,73
9 Hilfsarbeitskräfte.....	/	10,77	11,36	/	10,45	11,14	/	10,89	11,46
0 Angehörige der regulären Streitkräfte.....	—	—	—	—	—	—	—	—	—

1 Ohne Beschäftigungsverhältnisse des öffentlichen Dienstes der Wirtschaftszweige "Öffentliche Verwaltung, Verteidigung; Sozialversicherung" und "Erziehung und Unterricht" da eine regionale Zuordnung unterhalb der Länderebene nicht möglich war.

3.1.18 Bruttostundenverdienste nach betrieblichen und persönlichen Eigenschaften im April 2018

Hessen
A-S Land- und Forstwirtschaft, Fischerei, Produzierendes Gewerbe und Dienstleistungsbereich
Teilzeitbeschäftigte - SV-Beschäftigte

Betriebliche und persönliche Eigenschaften	Insgesamt			Frauen			Männer		
	Anzahl	Median	arithm. Mittel	Anzahl	Median	arithm. Mittel	Anzahl	Median	arithm. Mittel
	1 000	Euro		1 000	Euro		1 000	Euro	
Insgesamt.....	757	15,83	17,95	582	16,18	17,93	175	14,13	18,03
Unternehmen mit ... bis ... Beschäftigten									
1 - 9.....	130	12,50	14,44 (89)	13,00	14,35 (41)	11,59	14,63		
10 - 49.....	154	14,16	15,93	118	14,53	16,14 (36)	12,50	15,24	
50 - 99.....	/	14,65	16,71	/	15,03	16,53	/	(13,15)	(17,47)
100 - 249.....	(76)	15,03	17,21 (57)	15,07	16,98	/	14,93	17,88	
250 - 499.....	/	(16,89)	(19,81)	/	(16,93)	(19,33)	/	(16,67)	(21,49)
500 - 999.....	(51)	18,53	20,38 (40)	18,91	20,68	/	(16,55)	(19,32)	
1000 und mehr.....	254	18,51	20,63	205	18,60	20,26	48	17,60	22,19
Öffentlicher Arbeitgeber									
öffentlich.....	130	19,33	20,49	110	19,31	20,26	20	20,14	21,80
nicht öffentlich.....	627	14,96	17,43	472	15,40	17,39	155	13,41	17,55
Tarifbindung des Arbeitgebers									
tarifgebunden.....	339	18,57	20,48	272	18,78	20,27	67	17,28	21,35
nicht tarifgebunden.....	419	13,52	15,91	311	13,98	15,89	108	12,50	15,98
Räumliche Lage des Betriebs (Regionsgrundtyp) ¹									
Städtische Regionen.....	436	15,97	18,77	322	16,54	18,90	114	13,81	18,40
Regionen mit Verdichtungsansätzen.....	(109)	14,00	15,58 (86)	14,06	15,32 (22)	13,70	16,58		
Ländliche Regionen.....	(142)	14,51	16,11 (113)	14,66	15,94 (29)	(13,60)	(16,79)		
Alter von ... bis ... Jahre									
bis 24.....	(33)	11,69	12,84 (18)	11,97	12,94 (15)	11,51	12,71		
25 - 29.....	63	13,54	15,13 (37)	13,73	14,95 (27)	13,33	15,37		
30 - 34.....	67	15,72	16,52	46	15,93	16,57 (21)	14,71	16,42	
35 - 39.....	84	15,99	18,06	67	16,49	18,32 (17)	(14,52)	(17,03)	
40 - 44.....	95	16,54	18,72	79	16,82	18,86 (16)	(14,81)	(18,00)	
45 - 49.....	111	16,67	19,30	90	17,01	19,17 (20)	(14,95)	(19,84)	
50 - 54.....	127	16,55	18,83	107	16,72	18,37 (20)	(15,83)	(21,24)	
55 - 59.....	104	16,55	18,49	85	16,99	18,30 (19)	(13,24)	(19,34)	
60 - 64.....	60	16,00	18,42	47	16,00	17,57 (13)	(15,81)	(21,46)	
65 und älter.....	(13)	(16,03)	(19,50)	/	(14,12)	(16,25)	/	/	/
Schulabschluss (Tätigkeitsschlüssel 2010)									
1 Ohne Schulabschluss.....	(32)	11,15	12,04	/	10,94	12,10	/	11,69	11,96
2 Haupt-/Volksschulabschluss.....	167	12,47	13,72	117	12,71	13,73 (50)	11,81	13,72	
3 Mittlere Reife oder gleichwertiger Abschluss.....	286	16,43	16,98	246	16,71	17,06 (40)	14,32	16,51	
4 Abitur/Fachabitur.....	272	19,68	22,28	201	20,04	21,96	71	18,40	23,18
Beruflicher Ausbildungsabschluss (Tätigkeitsschlüssel 2010)									
1 Ohne beruflichen Ausbildungsabschluss.....	146	11,98	13,60	98	12,11	13,54 (48)	11,61	13,71	
2 Anerkannter Berufsabschluss.....	476	16,00	17,17	386	16,40	17,33	90	13,76	16,51
3 Meister-/Techniker-/Fachschulabschluss.....	(17)	(17,47)	(19,88)	/	(18,14)	(19,16)	/	/	/
4 Bachelor.....	(19)	18,13	18,41 (14)	18,45	18,63	/	17,49	17,86	
5 Diplom/Magister/Master/Staatsexamen.....	95	24,67	27,04	71	24,40	26,15 (23)	24,76	29,78	
6 Promotion/Habilitation.....	/	(36,06)	(41,34)	/	/	/	/	/	/
Leistungsgruppe									
1 Leitende Stellung.....	33	31,86	39,01 (21)	32,28	36,67 (12)	(31,48)	(43,13)		
2 Herausgehobene Fachkräfte.....	108	25,40	27,16	84	25,19	26,71 (25)	25,90	28,65	
3 Fachkräfte.....	369	16,85	17,17	310	17,01	17,27 (59)	15,87	16,63	
4 Angelernte.....	138	12,06	12,88	96	12,36	12,98 (41)	11,51	12,64	
5 Ungelernte.....	109	10,97	11,53 (71)	10,97	11,64 (38)	10,99	11,32		
Ohne Leistungsgruppe.....	—	—	—	—	—	—	—	—	—
Unternehmenszugehörigkeit von ... bis ... Jahren									
bis unter 1.....	(48)	11,75	13,89 (28)	12,25	14,27 (20)	11,30	13,36		
1 - 2.....	182	12,79	15,07	122	12,96	14,94	60	12,50	15,35
3 - 5.....	136	14,31	15,84	103	14,33	15,63 (33)	14,26	16,51	
6 - 10.....	124	15,77	17,68	98	15,94	17,62 (26)	(14,00)	(17,90)	
11 - 15.....	74	17,61	19,80	61	17,73	19,64 (13)	(16,87)	(20,58)	
16 - 20.....	66	19,86	22,01	58	19,48	21,20 (8)	(23,50)	(28,25)	
21 - 25.....	40	20,73	23,21	36	20,47	21,81	/	/	/
26 - 30.....	38	21,67	24,23 (32)	21,25	22,66	/	/	/	/
31 und mehr.....	49	20,32	21,83	44	20,00	21,31 (5)	24,72	26,39	
Befristung des Arbeitsvertrags									
unbefristet.....	618	16,41	18,57	486	16,87	18,50	133	14,53	18,80
befristet.....	139	13,31	15,22	97	13,46	15,05 (42)	13,23	15,62	

3.1.18 Bruttostundenverdienste nach betrieblichen und persönlichen Eigenschaften im April 2018

Hessen
A-S Land- und Forstwirtschaft, Fischerei, Produzierendes Gewerbe und Dienstleistungsbereich
Teilzeitbeschäftigte - SV-Beschäftigte

Betriebliche und persönliche Eigenschaften	Insgesamt			Frauen			Männer		
	Anzahl	Median	arithm. Mittel	Anzahl	Median	arithm. Mittel	Anzahl	Median	arithm. Mittel
	1 000	Euro		1 000	Euro		1 000	Euro	
Anforderungsniveau (KldB 2010)									
1 Helfer.....	162	11,64	12,54	114	11,79	12,56	(47)	11,51	12,48
2 Fachkraft.....	446	16,15	17,13	359	16,69	17,49	87	13,81	15,68
3 Spezialist.....	77	21,94	23,53	59	21,79	22,60	(18)	(22,70)	(26,60)
4 Experte.....	73	24,73	29,14	(50)	24,72	27,87	(23)	(25,00)	(31,94)
Aufsicht und Führung (KldB 2010)									
93 Aufsichtskräfte.....	/	(21,11)	(21,51)	/	(19,82)	(21,40)	/	/	/
94 Führungskräfte.....	/	(25,18)	(32,03)	/	/	/	/	/	/
Berufliche Tätigkeit - Berufsbereiche der KldB 2010									
1 Land-, Forst-, Tierwirtschaft, Gartenbau.....	/	(11,13)	(12,19)	/	(10,00)	(11,60)	/	(12,00)	(12,55)
2 Rohstoffgewinnung, Produktion, Fertigung...	55	14,41	17,57	(29)	13,62	16,21	(26)	15,38	19,05
3 Bau,Architektur,Vermess.,Gebäudetechn.....	/	13,40	15,73	/	(17,77)	(18,61)	/	13,24	15,16
4 Naturwissenschaft, Geografie, Informatik....	(14)	24,00	25,12	/	24,62	24,72	/	(23,46)	(25,68)
5 Verkehr, Logistik, Schutz und Sicherheit.....	129	12,40	14,86	79	12,78	14,65	(50)	(11,81)	(15,18)
6 Kaufm.Dienstl.,Handel,Vertrieb,Tourismus...	125	12,35	14,06	102	12,68	14,15	(24)	11,10	13,68
7 Unternehmensorga,Buchhalt,Recht,Verwalt.	189	18,85	20,98	166	18,89	20,69	(24)	(18,00)	(23,03)
8 Gesundheit, Soziales, Lehre u. Erziehung....	205	17,69	19,05	182	17,49	18,62	(24)	20,51	22,35
9 Geisteswissenschaften, Kultur,Gestaltung....	(17)	(20,72)	(22,75)	(12)	(22,07)	(23,26)	/	(18,91)	(21,29)
0 Militär.....	—	—	—	—	—	—	—	—	—
Berufliche Tätigkeit - Spezifische Berufsaggregate der KldB 2010									
Bauberufe.....	/	(13,24)	(15,97)	/	(17,77)	(18,25)	/	(13,24)	(15,40)
Gesundheits- und Pflegeberufe.....	(116)	16,62	18,89	(104)	16,56	18,46	/	(17,54)	(22,58)
Handwerksberufe.....	(33)	13,00	14,58	/	11,25	12,84	(15)	14,57	16,63
Ingenieurberufe.....	/	(27,18)	(28,88)	/	(26,61)	(26,69)	/	/	/
Künstlerberufe.....	/	(19,53)	(20,31)	/	(17,77)	(19,84)	/	/	/
Luftfahrtberufe.....	14	25,37	30,83	11	22,58	25,23	/	(30,80)	(48,47)
Metall- und Elektroberufe.....	(17)	17,11	19,58	/	(18,17)	(19,33)	(13)	16,97	19,66
MINT-Berufe.....	58	20,79	24,04	(29)	21,19	23,15	(29)	(19,78)	(24,91)
Schifffahrtberufe.....	/	/	/	.	.	.	/	/	/
Transport-, Logistik- und Verkehrsberufe.....	(65)	13,34	17,12	(28)	15,00	18,42	(36)	(11,97)	(16,09)
Umweltberufe.....	/	(24,93)	(22,50)	/	(24,93)	(23,46)	/	/	/
Berufliche Tätigkeit - Berufshauptgruppen der ISCO-08									
1 Führungskräfte.....	/	/	/	/	(42,02)	(47,26)	/	/	/
2 Akademische Berufe.....	89	23,70	26,48	(65)	23,49	25,87	(24)	24,62	28,18
3 Techniker und Ähnliche.....	187	19,30	20,58	161	19,26	20,20	(26)	19,64	22,90
4 Bürokräfte und verwandte Berufe.....	149	17,34	18,22	123	17,79	18,49	(25)	(14,93)	(16,90)
5 Dienstleistungsberufe und Verkäufer.....	173	12,89	14,10	142	13,15	14,24	(31)	11,68	13,44
6 Fachkräfte in Land- u. Forstwirt., Fischerei...	/	(12,00)	(12,82)	/	(10,10)	(11,59)	/	(12,43)	(13,56)
7 Handwerks- und verwandte Berufe.....	(21)	15,00	17,37	/	(13,52)	(16,35)	(16)	15,33	17,73
8 Bediener v. Anlagen u. Maschinen, Montage	(24)	10,50	12,79	/	(12,37)	(14,26)	/	(9,86)	(12,20)
9 Hilfsarbeitskräfte.....	107	11,04	11,76	(75)	10,91	11,76	(32)	11,44	11,76
0 Angehörige der regulären Streitkräfte.....	—	—	—	—	—	—	—	—	—

1 Ohne Beschäftigungsverhältnisse des öffentlichen Dienstes der Wirtschaftszweige "Öffentliche Verwaltung, Verteidigung; Sozialversicherung" und "Erziehung und Unterricht" da eine regionale Zuordnung unterhalb der Länderebene nicht möglich war.

3.1.19 Bruttostundenverdienste nach betrieblichen und persönlichen Eigenschaften im April 2018

Hessen
A-S Land- und Forstwirtschaft, Fischerei, Produzierendes Gewerbe und Dienstleistungsbereich
Teilzeitbeschäftigte - Beamte

Betriebliche und persönliche Eigenschaften	Insgesamt			Frauen			Männer		
	Anzahl	Median	arithm. Mittel	Anzahl	Median	arithm. Mittel	Anzahl	Median	arithm. Mittel
	1 000	Euro		1 000	Euro		1 000	Euro	
Insgesamt.....	31	26,91	26,71	28	26,57	26,50	/	29,16	28,57
Unternehmen mit ... bis ... Beschäftigten									
1 - 9.....	—	—	—	—	—	—	—	—	—
10 - 49.....	—	—	—	—	—	—	—	—	—
50 - 99.....	—	—	—	—	—	—	—	—	—
100 - 249.....	—	—	—	—	—	—	—	—	—
250 - 499.....	.	.	.	—	—	—	.	.	.
500 - 999.....	—	—	—	—	—	—	—	—	—
1000 und mehr.....	30	26,87	26,66	28	26,57	26,50	/	28,85	28,16
Öffentlicher Arbeitgeber									
öffentlich.....	31	26,91	26,70	27	26,57	26,50	/	29,16	28,51
nicht öffentlich.....	/	/	/
Tarifbindung des Arbeitgebers									
tarifgebunden.....	31	26,91	26,71	28	26,57	26,50	/	29,16	28,57
nicht tarifgebunden.....	—	—	—	—	—	—	—	—	—
Räumliche Lage des Betriebs (Regionsgrundtyp) ¹									
Städtische Regionen.....	/	(30,69)	(29,51)	/	(25,78)	(25,42)	/	(35,35)	(34,04)
Regionen mit Verdichtungsansätzen.....	/	/	/	/	/	/	—	—	—
Ländliche Regionen.....	/	/	/	/	/	/	.	.	.
Alter von ... bis ... Jahre									
bis 24.....	—	—	—	—	—	—	—	—	—
25 - 29.....	/	(17,03)	(18,21)	/	18,95	19,30	.	.	.
30 - 34.....	/	22,08	21,85	/	22,08	21,86	.	.	.
35 - 39.....	/	25,22	25,12	/	25,22	25,22	/	21,53	22,09
40 - 44.....	(7)	26,84	26,45	(6)	27,20	26,41	/	(26,48)	(27,05)
45 - 49.....	/	26,72	26,84	/	26,57	26,77	/	27,60	27,74
50 - 54.....	/	27,63	27,45	/	26,99	27,26	/	28,85	28,37
55 - 59.....	/	27,20	27,64	/	26,95	27,21	/	30,64	30,02
60 - 64.....	/	29,40	29,14	/	29,35	28,47	/	30,71	32,00
65 und älter.....	/	/	/	.	.	.	/	/	/
Schulabschluss (Tätigkeitsschlüssel 2010)									
1 Ohne Schulabschluss.....	—	—	—	—	—	—	—	—	—
2 Haupt-/Volksschulabschluss.....	/	/	/	/	/	/	—	—	—
3 Mittlere Reife oder gleichwertiger Abschluss.....	(3)	19,58	19,63	(3)	19,58	19,61	/	(21,35)	(19,83)
4 Abitur/Fachabitur.....	27	27,28	27,60	24	27,14	27,37	/	29,37	29,56
Beruflicher Ausbildungsabschluss (Tätigkeitsschlüssel 2010)									
1 Ohne beruflichen Ausbildungsabschluss.....	—	—	—
2 Anerkannter Berufsabschluss.....	(4)	19,63	20,43	(3)	19,56	19,63	/	/	/
3 Meister-/Techniker-/Fachschulabschluss.....
4 Bachelor.....	/	23,79	23,59	/	23,79	23,60	/	(21,53)	(22,58)
5 Diplom/Magister/Master/Staatsexamen.....	24	27,83	28,04	21	27,72	27,89	/	29,17	29,28
6 Promotion/Habilitation.....	—	—	—	—	—	—	—	—	—
Leistungsgruppe									
1 Leitende Stellung.....	(14)	29,84	30,20	(12)	29,66	29,97	/	30,76	31,51
2 Herausgehobene Fachkräfte.....	15	24,63	24,52	14	24,63	24,54	/	24,02	24,19
3 Fachkräfte.....	/	18,43	18,53	/	18,72	18,64	/	/	/
4 Angelernte.....	/	/	/	/	/	/	—	—	—
5 Ungelernte.....	—	—	—	—	—	—	—	—	—
Ohne Leistungsgruppe.....	—	—	—	—	—	—	—	—	—
Unternehmenszugehörigkeit von ... bis ... Jahren									
bis unter 1.....	—	—	—	—	—	—	—	—	—
1 - 2.....	—	—	—
3 - 5.....	—	—	—
6 - 10.....	/	18,95	19,61	/	20,51	20,58	/	(16,42)	(15,88)
11 - 15.....	/	24,49	24,62	/	24,53	24,73	/	21,42	21,83
16 - 20.....	(7)	26,29	26,59	(6)	26,14	26,25	/	(30,77)	(30,93)
21 - 25.....	(6)	26,94	26,75	/	26,91	26,71	/	27,60	27,24
26 - 30.....	/	26,99	27,29	/	26,96	27,11	/	28,85	28,36
31 und mehr.....	(8)	27,81	27,80	(7)	27,49	27,44	/	30,38	29,98
Befristung des Arbeitsvertrags									
unbefristet.....	31	26,91	26,71	27	26,57	26,50	/	29,16	28,57
befristet.....	—	—	—

3.1.19 Bruttostundenverdienste nach betrieblichen und persönlichen Eigenschaften im April 2018

Hessen
A-S Land- und Forstwirtschaft, Fischerei, Produzierendes Gewerbe und Dienstleistungsbereich
Teilzeitbeschäftigte - Beamte

Betriebliche und persönliche Eigenschaften	Insgesamt			Frauen			Männer		
	Anzahl	Median	arithm. Mittel	Anzahl	Median	arithm. Mittel	Anzahl	Median	arithm. Mittel
	1 000	Euro		1 000	Euro		1 000	Euro	
Anforderungsniveau (KldB 2010)									
1 Helfer.....	/	/	/	/	/	/	—	—	—
2 Fachkraft.....	/	18,73	18,95	/	18,73	19,03	/	/	/
3 Spezialist.....	9	23,49	23,78	8	23,34	23,48	/	(24,61)	(25,83)
4 Experte.....	20	28,38	28,61	18	28,04	28,38	/	30,71	30,82
Aufsicht und Führung (KldB 2010)									
93 Aufsichtskräfte.....	.	.	.	—	—	—	.	.	.
94 Führungskräfte.....	—	—	—
Berufliche Tätigkeit - Berufsbereiche der KldB 2010									
1 Land-, Forst-, Tierwirtschaft, Gartenbau.....	/	/	/
2 Rohstoffgewinnung, Produktion, Fertigung...	—	—	—	—	—	—	—	—	—
3 Bau,Architektur,Vermess.,Gebäudetechn.....	/	24,50	25,49	/	24,61	25,98	.	.	.
4 Naturwissenschaft, Geografie, Informatik.....	/	(32,01)	(27,87)	/	(30,61)	(27,78)	/	/	/
5 Verkehr, Logistik, Schutz und Sicherheit.....	/	22,58	23,75	(2)	22,27	22,80	/	/	/
6 Kaufm.Dienstl.,Handel,Vertrieb,Tourismus...	—	—	—
7 Unternehmensorga,Buchhalt,Recht,Verwalt.	9	23,84	24,67	8	23,53	24,35	/	27,42	27,17
8 Gesundheit, Soziales, Lehre u. Erziehung....	19	27,90	28,08	17	27,82	27,95	/	29,37	29,57
9 Geisteswissenschaften, Kultur,Gestaltung....	.	.	.	—	—	—	.	.	.
0 Militär.....	—	—	—
Berufliche Tätigkeit - Spezifische Berufsaggregate der KldB 2010									
Bauberufe.....	/	/	/	/	/	/	—	—	—
Gesundheits- und Pflegeberufe.....	—	—	—	—	—	—	—	—	—
Handwerksberufe.....	—	—	—	—	—	—	—	—	—
Ingenieurberufe.....	/	/	/	/	/	/	—	—	—
Künstlerberufe.....	—	—	—	—	—	—	—	—	—
Luftfahrtberufe.....	.	.	.	—	—	—	.	.	.
Metall- und Elektroberufe.....	—	—	—	—	—	—	—	—	—
MINT-Berufe.....	/	27,56	28,15	/	25,40	27,20	/	(33,09)	(30,99)
Schifffahrtberufe.....	—	—	—	—	—	—	—	—	—
Transport-, Logistik- und Verkehrsberufe.....	/	/	/	/	/	/	.	.	.
Umweltberufe.....	/	/	/	/	/	/	.	.	.
Berufliche Tätigkeit - Berufshauptgruppen der ISCO-08									
1 Führungskräfte.....	/	31,23	32,42	/	31,23	31,63	/	32,11	34,08
2 Akademische Berufe.....	21	27,98	28,26	19	27,84	28,09	/	29,84	29,99
3 Techniker und Ähnliche.....	(7)	22,51	22,91	6	22,20	22,43	/	(26,16)	(26,55)
4 Bürokräfte und verwandte Berufe.....	/	18,39	18,53	/	18,76	18,80	.	.	.
5 Dienstleistungsberufe und Verkäufer.....	/	22,27	22,67	/	22,27	22,71	/	21,75	22,39
6 Fachkräfte in Land- u. Forstwirt., Fischerei...	—	—	—
7 Handwerks- und verwandte Berufe.....	—	—	—	—	—	—	—	—	—
8 Bediener v. Anlagen u. Maschinen, Montage	—	—	—	—	—	—	—	—	—
9 Hilfsarbeitskräfte.....	—	—	—	—	—	—	—	—	—
0 Angehörige der regulären Streitkräfte.....	—	—	—

1 Ohne Beschäftigungsverhältnisse des öffentlichen Dienstes der Wirtschaftszweige "Öffentliche Verwaltung, Verteidigung; Sozialversicherung" und "Erziehung und Unterricht" da eine regionale Zuordnung unterhalb der Länderebene nicht möglich war.

3.2.1 Bruttomonatsverdienste nach betrieblichen und persönlichen Eigenschaften im April 2018

Hessen
A-S Land- und Forstwirtschaft, Fischerei, Produzierendes Gewerbe und Dienstleistungsbereich
Insgesamt

Betriebliche und persönliche Eigenschaften	Insgesamt			Frauen			Männer		
	Anzahl	Median	arithm. Mittel	Anzahl	Median	arithm. Mittel	Anzahl	Median	arithm. Mittel
	1 000	Euro		1 000	Euro		1 000	Euro	
Insgesamt.....	3 072	2 579	2 929	1 459	1 966	2 257	1 613	3 080	3 537
Unternehmen mit ... bis ... Beschäftigten									
1 - 9.....	422	996	1 563	231	680	1 119	191	1 714	2 100
10 - 49.....	599	2 016	2 306	290	1 540	1 827	309	2 431	2 756
50 - 99.....	(226)	2 528	2 812	(103)	1 900	2 141	(124)	2 968	3 370
100 - 249.....	347	2 655	2 985	(143)	2 046	2 298	203	3 033	3 470
250 - 499.....	(226)	3 129	3 486	(92)	2 446	2 707	(134)	3 528	4 022
500 - 999.....	(241)	3 294	3 670	(99)	2 631	2 829	(142)	3 757	4 258
1000 und mehr.....	1 012	3 253	3 572	501	2 667	2 845	511	3 901	4 286
Öffentlicher Arbeitgeber									
öffentlich.....	510	3 128	3 222	292	2 802	2 830	219	3 640	3 745
nicht öffentlich.....	2 562	2 442	2 870	1 167	1 755	2 113	1 395	2 995	3 504
Tarifbindung des Arbeitgebers									
tarifgebunden.....	1 390	3 143	3 452	660	2 597	2 757	730	3 671	4 078
nicht tarifgebunden.....	1 683	2 107	2 497	800	1 514	1 843	883	2 611	3 089
Räumliche Lage des Betriebs (Regionsgrundtyp) ¹									
Städtische Regionen.....	1 813	2 657	3 165	819	2 046	2 392	994	3 171	3 802
Regionen mit Verdichtungsansätzen.....	(378)	2 180	2 396	(187)	1 533	1 736	(191)	2 800	3 044
Ländliche Regionen.....	569	2 177	2 345	(270)	1 500	1 724	299	2 800	2 907
Alter von ... bis ... Jahre									
bis 24.....	266	941	1 249	128	855	1 124	138	1 015	1 365
25 - 29.....	312	2 347	2 293	145	2 200	2 148	167	2 446	2 419
30 - 34.....	322	2 840	2 980	139	2 500	2 560	183	3 062	3 301
35 - 39.....	328	2 792	3 135	149	2 112	2 409	179	3 291	3 739
40 - 44.....	322	2 786	3 212	159	2 012	2 385	164	3 493	4 014
45 - 49.....	380	2 887	3 385	188	2 096	2 493	192	3 627	4 256
50 - 54.....	441	2 959	3 467	215	2 106	2 455	226	3 760	4 430
55 - 59.....	373	2 962	3 414	180	2 124	2 461	193	3 700	4 301
60 - 64.....	234	2 745	3 110	115	1 970	2 337	120	3 300	3 852
65 und älter.....	94	(449)	(1 181)	41	/	/	53	(450)	(1 435)
Schulabschluss (Tätigkeitsschlüssel 2010)									
1 Ohne Schulabschluss.....	(104)	1 159	1 323	(46)	(680)	(943)	(58)	1 628	1 620
2 Haupt-/Volksschulabschluss.....	709	2 026	2 095	270	1 209	1 371	440	2 521	2 539
3 Mittlere Reife oder gleichwertiger Abschluss.....	1 044	2 442	2 501	565	1 916	2 017	479	3 000	3 071
4 Abitur/Fachabitur.....	1 215	3 534	3 920	579	2 822	3 006	636	4 371	4 752
Beruflicher Ausbildungsabschluss (Tätigkeitsschlüssel 2010)									
1 Ohne beruflichen Ausbildungsabschluss.....	556	1 132	1 497	267	931	1 187	288	1 553	1 785
2 Anerkannter Berufsabschluss.....	1 744	2 500	2 620	873	1 954	2 081	871	2 959	3 159
3 Meister-/Techniker-/Fachschulabschluss.....	111	3 680	3 827	(27)	(2 260)	(2 448)	83	4 237	4 275
4 Bachelor.....	135	3 250	3 187	68	2 923	2 706	66	3 662	3 683
5 Diplom/Magister/Master/Staatsexamen.....	501	4 677	5 106	215	3 842	3 993	286	5 391	5 942
6 Promotion/Habilitation.....	(26)	6 500	7 153	/	(4 823)	(5 886)	(17)	(6 957)	(7 751)
Leistungsgruppe									
1 Leitende Stellung.....	275	6 028	7 040	92	4 964	5 480	183	6 666	7 825
2 Herausgehobene Fachkräfte.....	584	4 313	4 546	236	3 682	3 860	348	4 774	5 011
3 Fachkräfte.....	1 148	2 726	2 775	572	2 330	2 395	575	3 039	3 153
4 Angelernte.....	339	2 008	2 032	146	1 550	1 639	193	2 337	2 330
5 Ungelernte.....	192	1 505	1 511	96	1 250	1 337	(96)	1 719	1 686
Ohne Leistungsgruppe.....	535	424	455	317	416	437	218	439	481
Unternehmenszugehörigkeit von ... bis ... Jahren									
bis unter 1.....	211	1 550	1 927	96	(1 109)	(1 529)	115	1 871	2 259
1 - 2.....	787	1 700	2 125	376	1 250	1 666	411	2 132	2 546
3 - 5.....	552	2 244	2 615	267	1 642	1 962	285	2 738	3 225
6 - 10.....	482	2 739	3 072	227	2 084	2 314	255	3 227	3 749
11 - 15.....	277	3 062	3 414	134	2 354	2 624	144	3 585	4 151
16 - 20.....	250	3 423	3 901	119	2 592	2 880	131	4 126	4 831
21 - 25.....	152	3 518	3 963	73	2 874	3 102	78	4 125	4 768
26 - 30.....	151	3 755	4 131	69	3 131	3 317	82	4 287	4 815
31 und mehr.....	209	3 732	4 033	97	3 116	3 278	113	4 230	4 681
Befristung des Arbeitsvertrags									
unbefristet.....	2 524	2 834	3 174	1 179	2 170	2 415	1 345	3 372	3 840
befristet.....	549	1 449	1 799	280	1 255	1 591	269	1 760	2 017

3.2.1 Bruttomonatsverdienste nach betrieblichen und persönlichen Eigenschaften im April 2018

Hessen
A-S Land- und Forstwirtschaft, Fischerei, Produzierendes Gewerbe und Dienstleistungsbereich
Insgesamt

Betriebliche und persönliche Eigenschaften	Insgesamt			Frauen			Männer		
	Anzahl	Median	arithm. Mittel	Anzahl	Median	arithm. Mittel	Anzahl	Median	arithm. Mittel
	1 000	Euro		1 000	Euro		1 000	Euro	
	Anforderungsniveau (KldB 2010)								
1 Helfer.....	555	1 055	1 290	305	713	1 010	250	1 700	1 632
2 Fachkraft.....	1 637	2 403	2 482	810	1 968	2 087	827	2 779	2 868
3 Spezialist.....	429	3 864	4 104	171	3 250	3 317	258	4 272	4 626
4 Experte.....	451	4 861	5 448	173	3 988	4 194	278	5 573	6 228
	Aufsicht und Führung (KldB 2010)								
93 Aufsichtskräfte.....	56	4 154	4 475	(14)	(3 500)	(3 667)	42	4 501	4 748
94 Führungskräfte.....	80	6 090	6 579	(21)	4 678	5 228	60	6 457	7 043
	Berufliche Tätigkeit - Berufsbereiche der KldB 2010								
1 Land-, Forst-, Tierwirtschaft, Gartenbau.....	(31)	1 800	1 871	/	/	/	/	2 000	2 084
2 Rohstoffgewinnung, Produktion, Fertigung...	497	3 029	3 224	88	1 936	2 127	409	3 230	3 461
3 Bau,Architektur,Vermess.,Gebäudetechn....	150	2 630	2 623	/	(2 592)	(2 481)	138	2 632	2 635
4 Naturwissenschaft, Geografie, Informatik....	123	4 463	4 635	(25)	3 793	3 907	98	4 680	4 825
5 Verkehr, Logistik, Schutz und Sicherheit.....	523	1 800	1 990	202	978	1 332	321	2 245	2 404
6 Kaufm.Dienstl.,Handel,Vertrieb,Tourismus...	403	1 543	2 126	244	1 278	1 549	160	2 413	3 006
7 Unternehmensorga,Buchhalt,Recht,Verwalt....	749	3 191	3 717	442	2 607	2 800	307	4 428	5 035
8 Gesundheit, Soziales, Lehre u. Erziehung....	520	2 416	2 688	404	2 200	2 404	117	3 345	3 672
9 Geisteswissenschaften, Kultur,Gestaltung....	71	3 466	3 921	(34)	3 077	3 264	(37)	4 000	4 527
0 Militär.....	(5)	2 873	3 228	/	2 549	2 852	(4)	2 981	3 261
	Berufliche Tätigkeit - Spezifische Berufsaggregate der KldB 2010								
Bauberufe.....	132	2 686	2 792	/	(3 000)	(2 872)	122	2 660	2 786
Gesundheits- und Pflegeberufe.....	283	2 200	2 522	221	2 000	2 245	(61)	(2 990)	(3 523)
Handwerksberufe.....	253	2 515	2 503	(45)	(1 128)	(1 329)	208	2 726	2 758
Ingenieurberufe.....	81	5 485	5 665	(13)	(4 010)	(4 188)	67	5 724	5 953
Künstlerberufe.....	(20)	(2 639)	(2 701)	/	(2 110)	(2 268)	/	(2 953)	(2 987)
Luftfahrtberufe.....	33	3 425	5 167	16	2 556	3 100	(17)	(4 567)	(7 050)
Metall- und Elektroberufe.....	266	3 156	3 328	(19)	2 551	2 728	248	3 206	3 372
MINT-Berufe.....	620	3 605	3 933	92	3 045	3 265	528	3 706	4 049
Schifffahrtberufe.....	/	/	/	/	/	/	/	/	/
Transport-, Logistik- und Verkehrsberufe.....	305	2 100	2 248	73	1 700	1 822	232	2 200	2 382
Umweltberufe.....	/	(3 650)	(3 857)	/	(3 675)	(3 674)	/	(3 650)	(3 899)
	Berufliche Tätigkeit - Berufshauptgruppen der ISCO-08								
1 Führungskräfte.....	86	7 040	8 286	(19)	5 923	6 579	67	7 540	8 769
2 Akademische Berufe.....	457	4 442	4 719	201	3 677	3 794	256	5 175	5 446
3 Techniker und Ähnliche.....	674	3 132	3 357	373	2 637	2 701	301	3 896	4 171
4 Bürokräfte und verwandte Berufe.....	507	2 562	2 760	292	2 242	2 368	215	2 972	3 290
5 Dienstleistungsberufe und Verkäufer.....	468	1 550	1 719	293	1 362	1 469	174	2 142	2 140
6 Fachkräfte in Land- u. Forstwirt., Fischerei...	/	(2 100)	(2 124)	/	/	/	/	(2 200)	(2 267)
7 Handwerks- und verwandte Berufe.....	279	2 807	2 860	(22)	(2 047)	(2 092)	258	2 875	2 925
8 Bediener v. Anlagen u. Maschinen, Montage	190	2 479	2 396	(27)	2 012	1 994	162	2 568	2 464
9 Hilfsarbeitskräfte.....	394	450	939	228	450	741	166	864	1 211
0 Angehörige der regulären Streitkräfte.....	(5)	2 873	3 228	/	2 549	2 852	(4)	2 981	3 261

1 Ohne Beschäftigungsverhältnisse des öffentlichen Dienstes der Wirtschaftszweige "Öffentliche Verwaltung, Verteidigung; Sozialversicherung" und "Erziehung und Unterricht" da eine regionale Zuordnung unterhalb der Länderebene nicht möglich war.

3.2.2 Bruttomonatsverdienste nach betrieblichen und persönlichen Eigenschaften im April 2018

Hessen
A-S Land- und Forstwirtschaft, Fischerei, Produzierendes Gewerbe und Dienstleistungsbereich
Auszubildende

Betriebliche und persönliche Eigenschaften	Insgesamt			Frauen			Männer		
	Anzahl	Median	arithm. Mittel	Anzahl	Median	arithm. Mittel	Anzahl	Median	arithm. Mittel
	1 000	Euro		1 000	Euro		1 000	Euro	
Insgesamt.....	107	912	943 (52)	919	956	55	906	932	
Unternehmen mit ... bis ... Beschäftigten									
1 - 9.....	/	720	716 /	788	721	/	680	711	
10 - 49.....	(21)	800	794 /	805	799	(11)	750	789	
50 - 99.....	/	847	849 /	(850)	(843)	/	800	853	
100 - 249.....	/	901	905 /	(888)	(879)	/	928	922	
250 - 499.....	/	919	939 /	(875)	(945)	/	932	935	
500 - 999.....	/	(963)	(934) /	(1 029)	(982)	/	(950)	(893)	
1000 und mehr.....	(41)	1 104	1 116 (22)	1 126	1 124	(19)	1 086	1 107	
Öffentlicher Arbeitgeber									
öffentlich.....	23	1 263	1 212 (13)	1 267	1 246	(11)	1 221	1 170	
nicht öffentlich.....	(83)	850	868 (39)	850	861	(44)	856	874	
Tarifbindung des Arbeitgebers									
tarifgebunden.....	50	1 086	1 112 (25)	1 119	1 147	26	1 057	1 079	
nicht tarifgebunden.....	(56)	800	793 (27)	805	784	(29)	796	801	
Räumliche Lage des Betriebs (Regionsgrundtyp) ¹									
Städtische Regionen.....	(51)	871	884 (23)	871	887	(27)	860	880	
Regionen mit Verdichtungsansätzen.....	/	859	898 /	867	916	/	850	879	
Ländliche Regionen.....	/	(849)	(831) /	(820)	(802)	/	875	853	
Alter von ... bis ... Jahre									
bis 24.....	83	876	892 (40)	871	895	43	881	890	
25 - 29.....	(16)	1 086	1 085 (8)	1 136	1 153	/	988	1 024	
30 - 34.....	/	1 246	1 232 /	1 381	1 317	/	1 203	1 178	
35 - 39.....	/	(1 481)	(1 455) /	1 481	1 435	/	/	/	
40 - 44.....	/	(965)	(1 028) /	/	/	/	/	/	
45 - 49.....	/	/	/ /	/	/	.	.	.	
50 - 54.....	/	/	/ /	/	/	.	.	.	
55 - 59.....	—	—	—	—	—	—	—	—	
60 - 64.....	—	—	—	—	—	—	—	—	
65 und älter.....	—	—	—	—	—	—	—	—	
Schulabschluss (Tätigkeitsschlüssel 2010)									
1 Ohne Schulabschluss.....	/	/	/ /	/	/	/	/	/	
2 Haupt-/Volksschulabschluss.....	/	802	795 /	(834)	(794)	/	785	796	
3 Mittlere Reife oder gleichwertiger Abschluss.....	(44)	885	907 (20)	880	909	(24)	888	906	
4 Abitur/Fachabitur.....	43	1 071	1 053 (23)	1 086	1 062	(20)	1 057	1 043	
Beruflicher Ausbildungsabschluss (Tätigkeitsschlüssel 2010)									
1 Ohne beruflichen Ausbildungsabschluss.....	84	875	887 (39)	880	893	46	867	881	
2 Anerkannter Berufsabschluss.....	/	965	958 /	900	939	/	998	985	
3 Meister-/Techniker-/Fachschulabschluss.....	—	—	—	
4 Bachelor.....	(7)	1 333	1 349 (4)	1 409	1 348	(3)	1 318	1 351	
5 Diplom/Magister/Master/Staatsexamen.....	(4)	1 482	1 383 (3)	1 482	1 390	/	1 482	1 372	
6 Promotion/Habilitation.....	—	—	—	—	—	—	—	—	
Leistungsgruppe									
1 Leitende Stellung.....	—	—	—	—	—	—	—	—	
2 Herausgehobene Fachkräfte.....	—	—	—	—	—	—	—	—	
3 Fachkräfte.....	—	—	—	—	—	—	—	—	
4 Angelernte.....	—	—	—	—	—	—	—	—	
5 Ungelernte.....	—	—	—	—	—	—	—	—	
Ohne Leistungsgruppe.....	107	912	943 (52)	919	956	55	906	932	
Unternehmenszugehörigkeit von ... bis ... Jahren									
bis unter 1.....	/	1 060	967 /	(1 010)	(936)	/	(1 073)	(998)	
1 - 2.....	(67)	841	857 (33)	845	857	(35)	840	856	
3 - 5.....	34	1 086	1 111 (17)	1 118	1 155	(18)	1 051	1 071	
6 - 10.....	
11 - 15.....	—	—	—	—	—	—	—	—	
16 - 20.....	—	—	—	—	—	—	—	—	
21 - 25.....	—	—	—	—	—	—	—	—	
26 - 30.....	—	—	—	—	—	—	—	—	
31 und mehr.....	—	—	—	—	—	—	—	—	
Befristung des Arbeitsvertrags									
unbefristet.....	—	—	—	—	—	—	—	—	
befristet.....	107	912	943 (52)	919	956	55	906	932	

3.2.2 Brutton Monatsverdienste nach betrieblichen und persönlichen Eigenschaften im April 2018

Hessen
A-S Land- und Forstwirtschaft, Fischerei, Produzierendes Gewerbe und Dienstleistungsbereich
Auszubildende

Betriebliche und persönliche Eigenschaften	Insgesamt			Frauen			Männer		
	Anzahl	Median	arithm. Mittel	Anzahl	Median	arithm. Mittel	Anzahl	Median	arithm. Mittel
	1 000	Euro		1 000	Euro		1 000	Euro	
Anforderungsniveau (KldB 2010)									
1 Helfer.....	/	1 025	993	/	(1 044)	(1 023)	/	1 004	953
2 Fachkraft.....	91	900	914	(43)	900	916	48	900	912
3 Spezialist.....	/	930	920	/	/	/	/	970	975
4 Experte.....	5	1 482	1 417	4	1 482	1 464	(2)	1 481	1 331
Aufsicht und Führung (KldB 2010)									
93 Aufsichtskräfte.....	—	—	—	—	—	—	—	—	—
94 Führungskräfte.....
Berufliche Tätigkeit - Berufsbereiche der KldB 2010									
1 Land-, Forst-, Tierwirtschaft, Gartenbau.....	/	(800)	(796)	/	/	/	/	(800)	(803)
2 Rohstoffgewinnung, Produktion, Fertigung...	(21)	859	851	/	(780)	(760)	(18)	881	865
3 Bau,Architektur,Vermess.,Gebäudetechn.....	/	(755)	(788)	.	.	.	/	/	/
4 Naturwissenschaft, Geografie, Informatik.....	/	940	946	/	(975)	(1 041)	/	930	930
5 Verkehr, Logistik, Schutz und Sicherheit.....	/	(824)	(817)	/	850	861	/	(810)	(805)
6 Kaufm.Dienstl.,Handel,Vertrieb,Tourismus...	(16)	830	839	/	840	838	/	805	840
7 Unternehmensorga,Buchhalt,Recht,Verwalt.	26	1 070	1 060	(15)	1 005	1 007	(11)	1 120	1 130
8 Gesundheit, Soziales, Lehre u. Erziehung....	(28)	1 025	1 024	(23)	968	1 006	/	1 066	1 107
9 Geisteswissenschaften, Kultur,Gestaltung....	/	(675)	(701)	/	/	/	/	(700)	(733)
0 Militär.....	—	—	—	—	—	—	—	—	—
Berufliche Tätigkeit - Spezifische Berufsaggregate der KldB 2010									
Bauberufe.....	/	730	764	/	/	/	/	/	/
Gesundheits- und Pflegeberufe.....	/	919	961	/	900	962	/	(1 004)	(956)
Handwerksberufe.....	(20)	736	752	/	(550)	(584)	(17)	760	792
Ingenieurberufe.....	/	/	/	.	.	.	/	/	/
Künstlerberufe.....	/	/	/	/	/	/	/	(670)	(710)
Luftfahrtberufe.....	/	/	/
Metall- und Elektroberufe.....	(16)	856	865	/	/	/	(15)	856	865
MINT-Berufe.....	(25)	856	863	/	(795)	(799)	(22)	881	873
Schifffahrtberufe.....	—	—	—	—	—	—	—	—	—
Transport-, Logistik- und Verkehrsberufe.....	/	(824)	(817)	/	(850)	(859)	/	(824)	(804)
Umweltberufe.....	/	/	/	—	—	—	/	(686)	(683)
Berufliche Tätigkeit - Berufshauptgruppen der ISCO-08									
1 Führungskräfte.....	—	—	—	—	—	—	—	—	—
2 Akademische Berufe.....	6	1 481	1 380	4	1 481	1 444	(2)	1 444	1 272
3 Techniker und Ähnliche.....	(26)	857	908	/	850	909	(9)	881	906
4 Bürokräfte und verwandte Berufe.....	(27)	1 044	1 046	(14)	1 024	1 018	(13)	1 078	1 076
5 Dienstleistungsberufe und Verkäufer.....	/	(876)	(873)	/	(885)	(863)	/	873	890
6 Fachkräfte in Land- u. Forstwirt., Fischerei...	/	(800)	(848)	/	/	/	/	900	877
7 Handwerks- und verwandte Berufe.....	(20)	796	817	/	(677)	(730)	(18)	796	826
8 Bediener v. Anlagen u. Maschinen, Montage	/	975	934	/	/	/	/	997	956
9 Hilfsarbeitskräfte.....	/	840	862	/	875	868	/	824	858
0 Angehörige der regulären Streitkräfte.....	—	—	—	—	—	—	—	—	—

1 Ohne Beschäftigungsverhältnisse des öffentlichen Dienstes der Wirtschaftszweige "Öffentliche Verwaltung, Verteidigung; Sozialversicherung" und "Erziehung und Unterricht" da eine regionale Zuordnung unterhalb der Länderebene nicht möglich war.

3.2.3 Bruttomonatsverdienste nach betrieblichen und persönlichen Eigenschaften im April 2018

Hessen
A-S Land- und Forstwirtschaft, Fischerei, Produzierendes Gewerbe und Dienstleistungsbereich
Insgesamt ohne Auszubildende

Betriebliche und persönliche Eigenschaften	Insgesamt			Frauen			Männer		
	Anzahl	Median	arithm. Mittel	Anzahl	Median	arithm. Mittel	Anzahl	Median	arithm. Mittel
	1 000	Euro		1 000	Euro		1 000	Euro	
Insgesamt.....	2 966	2 650	3 000	1 407	2 035	2 304	1 558	3 150	3 629
Unternehmen mit ... bis ... Beschäftigten									
1 - 9.....	410	1 020	1 588	225	650	1 130	185	1 800	2 143
10 - 49.....	578	2 097	2 360	280	1 600	1 863	298	2 490	2 826
50 - 99.....	(218)	2 595	2 883	(99)	1 942	2 185	(119)	3 019	3 464
100 - 249.....	335	2 722	3 057	(139)	2 110	2 346	196	3 086	3 560
250 - 499.....	(220)	3 176	3 564	(90)	(2 496)	(2 754)	(130)	3 599	4 124
500 - 999.....	(234)	3 350	3 753	(96)	2 719	2 892	(138)	3 811	4 351
1000 und mehr.....	971	3 345	3 676	479	2 759	2 924	491	3 995	4 409
Öffentlicher Arbeitgeber									
öffentlich.....	487	3 208	3 319	279	2 886	2 903	208	3 733	3 877
nicht öffentlich.....	2 479	2 505	2 938	1 128	1 830	2 156	1 350	3 048	3 591
Tarifbindung des Arbeitgebers									
tarifgebunden.....	1 339	3 222	3 540	635	2 670	2 820	704	3 756	4 189
nicht tarifgebunden.....	1 626	2 200	2 556	772	1 586	1 881	854	2 685	3 167
Räumliche Lage des Betriebs (Regionsgrundtyp) ¹									
Städtische Regionen.....	1 762	2 726	3 231	795	2 104	2 437	967	3 245	3 884
Regionen mit Verdichtungsansätzen.....	(363)	2 241	2 458	(179)	1 601	1 773	(183)	2 860	3 129
Ländliche Regionen.....	545	2 256	2 412	(260)	1 562	1 761	285	2 900	3 004
Alter von ... bis ... Jahre									
bis 24.....	183	1 325	1 412	88	781	1 229	95	1 659	1 582
25 - 29.....	296	2 428	2 359	138	2 300	2 204	159	2 527	2 493
30 - 34.....	318	2 864	2 999	138	2 500	2 572	180	3 093	3 325
35 - 39.....	326	2 799	3 142	148	2 122	2 413	178	3 300	3 751
40 - 44.....	320	2 797	3 223	157	2 037	2 395	163	3 496	4 020
45 - 49.....	379	2 890	3 388	187	2 097	2 497	192	3 627	4 256
50 - 54.....	441	2 961	3 468	215	2 114	2 457	226	3 760	4 430
55 - 59.....	373	2 962	3 414	180	2 124	2 461	193	3 700	4 301
60 - 64.....	234	2 745	3 110	115	1 970	2 337	120	3 300	3 852
65 und älter.....	94	(449)	(1 181)	41	/	/	53	(450)	(1 435)
Schulabschluss (Tätigkeitsschlüssel 2010)									
1 Ohne Schulabschluss.....	(103)	1 175	1 328	(45)	(680)	(944)	(57)	1 633	1 632
2 Haupt-/Volksschulabschluss.....	690	2 080	2 132	261	1 260	1 390	429	2 562	2 582
3 Mittlere Reife oder gleichwertiger Abschluss.....	1 000	2 518	2 571	545	1 990	2 059	455	3 068	3 183
4 Abitur/Fachabitur.....	1 172	3 641	4 024	556	2 912	3 085	616	4 468	4 873
Beruflicher Ausbildungsabschluss (Tätigkeitsschlüssel 2010)									
1 Ohne beruflichen Ausbildungsabschluss.....	472	1 404	1 606	229	972	1 236	243	1 888	1 954
2 Anerkannter Berufsabschluss.....	1 733	2 502	2 631	866	1 970	2 090	866	2 968	3 171
3 Meister-/Techniker-/Fachschulabschluss.....	110	3 683	3 830	(27)	(2 267)	(2 455)	83	4 237	4 275
4 Bachelor.....	128	3 348	3 288	65	3 000	2 786	63	3 750	3 800
5 Diplom/Magister/Master/Staatsexamen.....	497	4 700	5 138	212	3 871	4 024	285	5 407	5 968
6 Promotion/Habilitation.....	(26)	6 500	7 153	/	(4 823)	(5 886)	(17)	(6 957)	(7 751)
Leistungsgruppe									
1 Leitende Stellung.....	275	6 028	7 040	92	4 964	5 480	183	6 666	7 825
2 Herausgehobene Fachkräfte.....	584	4 313	4 546	236	3 682	3 860	348	4 774	5 011
3 Fachkräfte.....	1 148	2 726	2 775	572	2 330	2 395	575	3 039	3 153
4 Angelernte.....	339	2 008	2 032	146	1 550	1 639	193	2 337	2 330
5 Ungelernte.....	192	1 505	1 511	96	1 250	1 337	(96)	1 719	1 686
Ohne Leistungsgruppe.....	428	390	333	265	391	335	163	385	329
Unternehmenszugehörigkeit von ... bis ... Jahren									
bis unter 1.....	206	1 600	1 951	93	(1 130)	(1 546)	112	1 900	2 289
1 - 2.....	720	1 897	2 244	344	1 435	1 743	376	2 295	2 703
3 - 5.....	518	2 376	2 713	250	1 753	2 016	267	2 845	3 367
6 - 10.....	482	2 739	3 072	227	2 084	2 314	255	3 227	3 749
11 - 15.....	277	3 062	3 414	134	2 354	2 624	144	3 585	4 151
16 - 20.....	250	3 423	3 901	119	2 592	2 880	131	4 126	4 831
21 - 25.....	152	3 518	3 963	73	2 874	3 102	78	4 125	4 768
26 - 30.....	151	3 755	4 131	69	3 131	3 317	82	4 287	4 815
31 und mehr.....	209	3 732	4 033	97	3 116	3 278	113	4 230	4 681
Befristung des Arbeitsvertrags									
unbefristet.....	2 524	2 834	3 174	1 179	2 170	2 415	1 345	3 372	3 840
befristet.....	442	1 832	2 006	228	1 525	1 735	213	2 147	2 296

3.2.3 Bruttomonatsverdienste nach betrieblichen und persönlichen Eigenschaften im April 2018

Hessen
A-S Land- und Forstwirtschaft, Fischerei, Produzierendes Gewerbe und Dienstleistungsbereich
Insgesamt ohne Auszubildende

Betriebliche und persönliche Eigenschaften	Insgesamt			Frauen			Männer		
	Anzahl	Median	arithm. Mittel	Anzahl	Median	arithm. Mittel	Anzahl	Median	arithm. Mittel
	1 000	Euro		1 000	Euro		1 000	Euro	
	Anforderungsniveau (KldB 2010)								
1 Helfer.....	549	1 060	1 293	302	693	1 010	248	1 700	1 638
2 Fachkraft.....	1 546	2 500	2 574	767	2 056	2 153	779	2 869	2 989
3 Spezialist.....	425	3 886	4 140	169	3 278	3 345	255	4 297	4 667
4 Experte.....	446	4 900	5 497	170	4 000	4 251	276	5 591	6 262
	Aufsicht und Führung (KldB 2010)								
93 Aufsichtskräfte.....	56	4 154	4 475	(14)	(3 500)	(3 667)	42	4 501	4 748
94 Führungskräfte.....	80	6 097	6 582	(20)	4 678	5 230	60	6 457	7 045
	Berufliche Tätigkeit - Berufsbereiche der KldB 2010								
1 Land-, Forst-, Tierwirtschaft, Gartenbau.....	(30)	(1 860)	(1 920)	/	/	/	/	2 050	2 138
2 Rohstoffgewinnung, Produktion, Fertigung...	476	3 098	3 330	85	1 992	2 173	390	3 321	3 584
3 Bau,Architektur,Vermess.,Gebäudetechn....	145	2 661	2 681	/	(2 592)	(2 483)	133	2 661	2 699
4 Naturwissenschaft, Geografie, Informatik....	119	4 559	4 765	(25)	3 840	3 974	94	4 770	4 973
5 Verkehr, Logistik, Schutz und Sicherheit.....	519	1 800	1 999	201	983	1 334	318	2 258	2 419
6 Kaufm.Dienstl.,Handel,Vertrieb,Tourismus...	388	1 636	2 178	235	1 325	1 575	152	2 572	3 110
7 Unternehmensorga,Buchhalt,Recht,Verwalt....	723	3 280	3 813	427	2 685	2 862	296	4 516	5 186
8 Gesundheit, Soziales, Lehre u. Erziehung....	492	2 537	2 783	381	2 321	2 489	111	3 478	3 792
9 Geisteswissenschaften, Kultur,Gestaltung....	69	3 500	3 985	(33)	3 100	3 327	(36)	4 063	4 587
0 Militär.....	(5)	2 873	3 228	/	2 549	2 852	(4)	2 981	3 261
	Berufliche Tätigkeit - Spezifische Berufsaggregate der KldB 2010								
Bauberufe.....	126	2 720	2 898	/	(3 058)	(2 905)	116	2 714	2 897
Gesundheits- und Pflegeberufe.....	263	2 309	2 636	206	2 110	2 344	(58)	(3 055)	(3 679)
Handwerksberufe.....	233	2 640	2 657	(41)	(1 276)	(1 400)	191	2 806	2 928
Ingenieurberufe.....	80	5 485	5 670	(13)	(4 010)	(4 191)	67	5 726	5 959
Künstlerberufe.....	(19)	(2 735)	(2 801)	/	(2 240)	(2 378)	/	(2 976)	(3 074)
Luftfahrtberufe.....	33	3 432	5 191	16	2 556	3 105	(17)	(4 593)	(7 105)
Metall- und Elektroberufe.....	251	3 261	3 482	(18)	2 627	2 836	233	3 319	3 531
MINT-Berufe.....	595	3 700	4 064	89	3 098	3 355	506	3 800	4 188
Schifffahrtberufe.....	/	/	/	/	/	/	/	/	/
Transport-, Logistik- und Verkehrsberufe.....	302	2 101	2 263	73	1 700	1 832	229	2 206	2 400
Umweltberufe.....	/	3 725	4 011	/	(3 675)	(3 674)	/	(3 730)	(4 092)
	Berufliche Tätigkeit - Berufshauptgruppen der ISCO-08								
1 Führungskräfte.....	86	7 040	8 286	(19)	5 923	6 579	67	7 540	8 769
2 Akademische Berufe.....	451	4 487	4 762	197	3 700	3 837	254	5 196	5 482
3 Techniker und Ähnliche.....	649	3 200	3 455	356	2 716	2 787	292	3 966	4 270
4 Bürokräfte und verwandte Berufe.....	480	2 649	2 856	278	2 348	2 436	202	3 050	3 432
5 Dienstleistungsberufe und Verkäufer.....	445	1 629	1 761	280	1 418	1 499	165	2 248	2 205
6 Fachkräfte in Land- u. Forstwirt., Fischerei...	/	(2 193)	(2 225)	/	/	/	/	(2 250)	(2 364)
7 Handwerks- und verwandte Berufe.....	259	2 904	3 017	(20)	2 100	2 208	239	2 955	3 085
8 Bediener v. Anlagen u. Maschinen, Montage	187	2 500	2 416	(27)	2 029	2 013	160	2 588	2 484
9 Hilfsarbeitskräfte.....	392	450	939	227	450	741	164	870	1 214
0 Angehörige der regulären Streitkräfte.....	(5)	2 873	3 228	/	2 549	2 852	(4)	2 981	3 261

1 Ohne Beschäftigungsverhältnisse des öffentlichen Dienstes der Wirtschaftszweige "Öffentliche Verwaltung, Verteidigung; Sozialversicherung" und "Erziehung und Unterricht" da eine regionale Zuordnung unterhalb der Länderebene nicht möglich war.

3.2.4.1 Bruttomonatsverdienste nach betrieblichen und persönlichen Eigenschaften im April 2018

Hessen
A-S Land- und Forstwirtschaft, Fischerei, Produzierendes Gewerbe und Dienstleistungsbereich
Vollzeitbeschäftigte

Betriebliche und persönliche Eigenschaften	Insgesamt			Frauen			Männer		
	Anzahl	Median	arithm. Mittel	Anzahl	Median	arithm. Mittel	Anzahl	Median	arithm. Mittel
	1 000	Euro		1 000	Euro		1 000	Euro	
Insgesamt.....	1 728	3 506	4 124	525	3 291	3 683	1 203	3 624	4 316
Unternehmen mit ... bis ... Beschäftigten									
1 - 9.....	131	2 597	3 279 (38)	2 500	2 772	(93)	2 635	3 486	
10 - 49.....	301	2 889	3 521 (89)	2 860	3 295	212	2 900	3 616	
50 - 99.....	(142)	3 128	3 733 (43)	2 873	3 224	(99)	3 240	3 955	
100 - 249.....	228	3 242	3 787 (64)	3 046	3 336	(164)	3 344	3 961	
250 - 499.....	(158)	3 637	4 263 (45)	3 285	3 754	(113)	3 808	4 466	
500 - 999.....	(164)	3 893	4 558 (44)	3 541	4 062	(120)	4 063	4 742	
1000 und mehr.....	605	4 123	4 669	202	3 776	4 132	403	4 341	4 937
Öffentlicher Arbeitgeber									
öffentlich.....	290	3 877	4 155	119	3 687	3 908	171	4 026	4 328
nicht öffentlich.....	1 438	3 423	4 117	405	3 138	3 616	1 033	3 546	4 314
Tarifbindung des Arbeitgebers									
tarifgebunden.....	849	3 914	4 460	265	3 690	4 042	585	4 066	4 649
nicht tarifgebunden.....	879	3 085	3 798	260	2 885	3 317	618	3 189	4 000
Räumliche Lage des Betriebs (Regionsgrundtyp) ¹									
Städtische Regionen.....	1 065	3 638	4 395	317	3 400	3 856	748	3 793	4 624
Regionen mit Verdichtungsansätzen.....	(189)	3 115	3 606 (51)	2 814	3 128	(137)	3 273	3 784	
Ländliche Regionen.....	299	3 115	3 447 (81)	2 821	3 030	218	3 235	3 603	
Alter von ... bis ... Jahre									
bis 24.....	78	2 374	2 489 (30)	2 347	2 427	48	2 400	2 528	
25 - 29.....	190	2 970	3 092	80	2 937	3 011	111	3 000	3 150
30 - 34.....	221	3 400	3 724	72	3 363	3 658	149	3 416	3 756
35 - 39.....	205	3 562	4 076	55	3 513	3 792	151	3 576	4 180
40 - 44.....	186	3 741	4 338	49	3 527	3 964	138	3 800	4 470
45 - 49.....	224	3 842	4 539	64	3 500	4 000	161	4 031	4 753
50 - 54.....	265	3 938	4 647	72	3 622	4 017	193	4 080	4 882
55 - 59.....	222	3 872	4 603	62	3 500	3 984	160	4 044	4 844
60 - 64.....	122	3 767	4 408	39	3 629	3 927	84	3 855	4 630
65 und älter.....	(13)	(4 000)	(4 803)	/	(3 356)	(3 989)	(9)	(4 454)	(5 064)
Schulabschluss (Tätigkeitsschlüssel 2010)									
1 Ohne Schulabschluss.....	(37)	2 205	2 365	/	2 046	2 235	(30)	2 229	2 395
2 Haupt-/Volksschulabschluss.....	390	2 778	3 010	66	2 355	2 557	323	2 866	3 104
3 Mittlere Reife oder gleichwertiger Abschluss.....	560	3 200	3 508	195	3 018	3 202	366	3 329	3 672
4 Abitur/Fachabitur.....	741	4 600	5 262	257	3 975	4 378	485	5 031	5 730
Beruflicher Ausbildungsabschluss (Tätigkeitsschlüssel 2010)									
1 Ohne beruflichen Ausbildungsabschluss.....	184	2 461	2 765	48	2 347	2 594	136	2 512	2 825
2 Anerkannter Berufsabschluss.....	999	3 148	3 544	314	3 019	3 254	686	3 229	3 676
3 Meister-/Techniker-/Fachschulabschluss.....	80	4 428	4 709	/	3 437	3 809	69	4 573	4 854
4 Bachelor.....	87	3 833	4 209	37	3 560	3 749	50	4 102	4 554
5 Diplom/Magister/Master/Staatsexamen.....	357	5 342	6 062	110	4 715	5 167	248	5 696	6 460
6 Promotion/Habilitation.....	(20)	7 189	8 312	/	(6 593)	(7 627)	(15)	7 370	8 545
Leistungsgruppe									
1 Leitende Stellung.....	225	6 494	7 668	58	5 620	6 392	167	6 878	8 114
2 Herausgehobene Fachkräfte.....	453	4 652	4 956	136	4 208	4 486	317	4 876	5 158
3 Fachkräfte.....	770	3 077	3 218	258	2 987	3 051	511	3 136	3 302
4 Angelernte.....	200	2 483	2 551 (49)	2 250	2 355	151	2 541	2 614	
5 Ungelernte.....	(81)	2 015	2 091 (24)	1 992	2 036	(57)	2 028	2 113	
Ohne Leistungsgruppe.....	—	—	—	—	—	—	—	—	—
Unternehmenszugehörigkeit von ... bis ... Jahren									
bis unter 1.....	97	2 700	3 267 (31)	2 762	3 112	66	2 650	3 338	
1 - 2.....	360	2 904	3 541	119	2 821	3 181	241	2 986	3 719
3 - 5.....	297	3 143	3 852	92	2 993	3 406	205	3 250	4 052
6 - 10.....	295	3 465	4 126	90	3 245	3 629	205	3 574	4 343
11 - 15.....	170	3 830	4 485 (49)	3 744	4 147	121	3 887	4 622	
16 - 20.....	164	4 124	4 795	44	3 872	4 206	120	4 235	5 012
21 - 25.....	101	4 103	4 667	29	3 907	4 193	72	4 201	4 857
26 - 30.....	104	4 252	4 744 (30)	3 988	4 294	74	4 399	4 928	
31 und mehr.....	142	4 291	4 700	42	4 140	4 360	100	4 366	4 841
Befristung des Arbeitsvertrags									
unbefristet.....	1 519	3 658	4 268	448	3 420	3 801	1 071	3 785	4 464
befristet.....	210	2 678	3 074	77	2 726	2 998	132	2 642	3 119

3.2.4.1 Bruttomonatsverdienste nach betrieblichen und persönlichen Eigenschaften im April 2018

Hessen
A-S Land- und Forstwirtschaft, Fischerei, Produzierendes Gewerbe und Dienstleistungsbereich
Vollzeitbeschäftigte

Betriebliche und persönliche Eigenschaften	Insgesamt			Frauen			Männer		
	Anzahl	Median	arithm. Mittel	Anzahl	Median	arithm. Mittel	Anzahl	Median	arithm. Mittel
	1 000	Euro		1 000	Euro		1 000	Euro	
Anforderungsniveau (KldB 2010)									
1 Helfer.....	180	2 289	2 453	(52)	2 120	2 322	128	2 357	2 506
2 Fachkraft.....	894	3 086	3 417	288	3 000	3 218	606	3 134	3 511
3 Spezialist.....	319	4 279	4 739	92	3 932	4 241	227	4 453	4 941
4 Experte.....	337	5 525	6 308	94	4 746	5 312	243	5 842	6 693
Aufsicht und Führung (KldB 2010)									
93 Aufsichtskräfte.....	47	4 538	4 928	(9)	3 852	4 363	38	4 700	5 068
94 Führungskräfte.....	72	6 334	6 919	(16)	4 955	5 701	56	6 541	7 265
Berufliche Tätigkeit - Berufsbereiche der KldB 2010									
1 Land-, Forst-, Tierwirtschaft, Gartenbau.....	/	2 268	2 569	/	(2 150)	(2 357)	/	2 274	2 596
2 Rohstoffgewinnung, Produktion, Fertigung...	386	3 384	3 749	(42)	2 693	3 034	343	3 477	3 837
3 Bau,Architektur,Vermess.,Gebäudetechn....	108	2 936	3 264	/	(3 500)	(3 761)	102	2 904	3 233
4 Naturwissenschaft, Geografie, Informatik....	102	4 829	5 110	(16)	4 315	4 646	86	4 925	5 196
5 Verkehr, Logistik, Schutz und Sicherheit.....	251	2 723	3 112	43	2 540	2 793	208	2 752	3 178
6 Kaufm.Dienstl.,Handel,Vertrieb,Tourismus...	156	3 184	3 976	62	2 594	3 109	94	3 792	4 550
7 Unternehmensorga,Buchhalt,Recht,Verwalt....	441	4 296	5 119	194	3 647	4 146	247	4 992	5 886
8 Gesundheit, Soziales, Lehre u. Erziehung....	216	3 558	3 985	141	3 354	3 600	75	4 147	4 705
9 Geisteswissenschaften, Kultur,Gestaltung....	(47)	4 236	4 908	(18)	3 798	4 240	(29)	4 694	5 328
0 Militär.....	(5)	2 873	3 233	/	2 563	2 876	(4)	2 981	3 261
Berufliche Tätigkeit - Spezifische Berufsaggregate der KldB 2010									
Bauberufe.....	105	2 888	3 204	/	(3 425)	(3 719)	99	2 848	3 174
Gesundheits- und Pflegeberufe.....	(121)	3 134	3 714	(80)	3 021	3 354	(41)	(3 513)	(4 423)
Handwerksberufe.....	177	2 880	3 106	(12)	2 214	2 418	165	2 919	3 155
Ingenieurberufe.....	70	5 723	6 017	(8)	4 315	4 868	(62)	5 855	6 174
Künstlerberufe.....	/	3 425	3 738	/	(3 200)	(3 495)	/	(3 512)	(3 849)
Luftfahrtberufe.....	(18)	(4 301)	(6 409)	(4)	(3 053)	(3 683)	(13)	(4 789)	(7 321)
Metall- und Elektroberufe.....	221	3 409	3 705	(12)	2 892	3 267	209	3 441	3 730
MINT-Berufe.....	502	3 950	4 419	53	3 703	4 071	449	3 981	4 460
Schifffahrtberufe.....	/	/	/	/	/	/	/	/	/
Transport-, Logistik- und Verkehrsberufe.....	179	2 550	2 999	(26)	2 368	2 701	153	2 578	3 049
Umweltberufe.....	/	3 886	4 310	/	(4 502)	(4 739)	/	(3 843)	(4 256)
Berufliche Tätigkeit - Berufshauptgruppen der ISCO-08									
1 Führungskräfte.....	78	7 259	8 503	(16)	6 105	6 830	63	7 683	8 921
2 Akademische Berufe.....	322	5 121	5 587	102	4 500	4 879	219	5 455	5 917
3 Techniker und Ähnliche.....	413	3 800	4 263	164	3 368	3 663	249	4 236	4 659
4 Bürokräfte und verwandte Berufe.....	292	3 215	3 659	125	3 138	3 437	167	3 282	3 824
5 Dienstleistungsberufe und Verkäufer.....	167	2 641	2 891	69	2 397	2 577	98	2 853	3 110
6 Fachkräfte in Land- u. Forstwirt., Fischerei...	/	2 421	2 716	/	(2 500)	(2 756)	/	2 421	2 713
7 Handwerks- und verwandte Berufe.....	225	3 011	3 226	(11)	2 499	2 817	214	3 031	3 248
8 Bediener v. Anlagen u. Maschinen, Montage	137	2 857	2 980	(16)	2 526	2 612	121	2 922	3 028
9 Hilfsarbeitskräfte.....	(82)	2 150	2 216	(21)	1 962	2 048	(61)	2 214	2 273
0 Angehörige der regulären Streitkräfte.....	(5)	2 873	3 233	/	2 563	2 876	(4)	2 981	3 261

1 Ohne Beschäftigungsverhältnisse des öffentlichen Dienstes der Wirtschaftszweige "Öffentliche Verwaltung, Verteidigung; Sozialversicherung" und "Erziehung und Unterricht" da eine regionale Zuordnung unterhalb der Länderebene nicht möglich war.

3.2.4.2 Bruttomonatsverdienste nach betrieblichen und persönlichen Eigenschaften im April 2018

Hessen
A Land- und Forstwirtschaft, Fischerei
Vollzeitbeschäftigte

Betriebliche und persönliche Eigenschaften	Insgesamt			Frauen			Männer		
	Anzahl	Median	arithm. Mittel	Anzahl	Median	arithm. Mittel	Anzahl	Median	arithm. Mittel
	1 000	Euro		1 000	Euro		1 000	Euro	
Insgesamt.....	(7)	2 436	2 829	/	(1 905)	(2 172)	(5)	2 707	2 998
Unternehmen mit ... bis ... Beschäftigten									
1 - 9.....	/	2 000	2 139	/	(2 045)	(2 124)	/	2 000	2 141
10 - 49.....	/	(2 065)	(2 202)	/	/	/	/	(2 285)	(2 462)
50 - 99.....	/	(2 739)	(3 082)	/	/	/	/	(3 057)	(3 023)
100 - 249.....	/	/	/	/	(1 768)	(2 064)	/	/	/
250 - 499.....
500 - 999.....	—	—	—	—	—	—	—	—	—
1000 und mehr.....	/	3 939	4 103	/	(3 178)	(3 312)	/	4 123	4 174
Öffentlicher Arbeitgeber									
öffentlich.....	/	3 939	4 111	/	(3 111)	(3 532)	/	4 178	4 182
nicht öffentlich.....	/	2 027	2 232	/	(1 836)	(1 895)	/	2 193	2 344
Tarifbindung des Arbeitgebers									
tarifgebunden.....	/	3 512	3 743	/	/	/	/	3 796	3 888
nicht tarifgebunden.....	/	2 085	2 248	/	/	/	/	2 250	2 364
Räumliche Lage des Betriebs (Regionsgrundtyp) ¹									
Städtische Regionen.....	/	(2 200)	(2 469)	/	/	/	/	2 407	2 695
Regionen mit Verdichtungsansätzen.....	/	(2 748)	(3 212)	/	/	/	/	(2 991)	(3 285)
Ländliche Regionen.....	/	(2 943)	(3 104)	/	/	/	/	(2 960)	(3 180)
Alter von ... bis ... Jahre									
bis 24.....	/	1 850	2 010	/	1 850	1 960	/	(1 800)	(2 029)
25 - 29.....	/	(2 200)	(2 168)	/	/	/	/	2 200	2 274
30 - 34.....	/	(2 016)	(2 370)	/	/	/	/	(2 027)	(2 487)
35 - 39.....	/	(2 600)	(2 612)	/	/	/	/	(2 707)	(2 842)
40 - 44.....	/	(2 406)	(2 742)	/	/	/	/	/	/
45 - 49.....	/	/	/	/	/	/	/	/	/
50 - 54.....	/	(2 632)	(2 784)	/	/	/	/	(2 750)	(2 841)
55 - 59.....	/	(3 127)	(3 354)	/	/	/	/	(3 445)	(3 480)
60 - 64.....	/	(4 365)	(4 106)	/	/	/	/	/	/
65 und älter.....	/	/	/	.	.	.	/	/	/
Schulabschluss (Tätigkeitsschlüssel 2010)									
1 Ohne Schulabschluss.....	/	(1 850)	(1 998)	.	.	.	/	/	/
2 Haupt-/Volksschulabschluss.....	/	2 330	2 387	/	/	/	/	2 436	2 461
3 Mittlere Reife oder gleichwertiger Abschluss.....	(2)	2 684	2 856	/	(2 045)	(2 285)	/	2 821	2 994
4 Abitur/Fachabitur.....	/	(3 129)	(3 480)	/	/	/	/	(4 188)	(4 118)
Beruflicher Ausbildungsabschluss (Tätigkeitsschlüssel 2010)									
1 Ohne beruflichen Ausbildungsabschluss.....	/	(1 768)	(1 866)	/	/	/	/	(1 850)	(2 010)
2 Anerkannter Berufsabschluss.....	(4)	2 436	2 652	/	(2 045)	(2 164)	(3)	2 662	2 772
3 Meister-/Techniker-/Fachschulabschluss.....	/	(3 480)	(3 669)	/	/	/	/	/	/
4 Bachelor.....	/	(3 838)	(4 215)	/	/	/	/	/	/
5 Diplom/Magister/Master/Staatsexamen.....	/	(5 071)	(5 409)	/	/	/	/	/	/
6 Promotion/Habilitation.....	.	.	.	—	—	—	.	.	.
Leistungsgruppe									
1 Leitende Stellung.....	/	5 674	5 609	/	/	/	/	/	/
2 Herausgehobene Fachkräfte.....	/	4 365	4 178	/	(4 056)	(3 938)	/	4 365	4 196
3 Fachkräfte.....	(2)	2 739	2 640	/	(2 150)	(2 365)	/	2 788	2 708
4 Angelernte.....	/	2 000	2 069	/	(1 900)	(1 991)	/	2 000	2 084
5 Ungelernte.....	/	(1 700)	(1 710)	/	/	/	/	(1 793)	(1 873)
Ohne Leistungsgruppe.....	—	—	—	—	—	—	—	—	—
Unternehmenszugehörigkeit von ... bis ... Jahren									
bis unter 1.....	/	(1 768)	(1 832)	/	/	/	/	(2 000)	(2 107)
1 - 2.....	/	(2 045)	(2 215)	/	(2 045)	(2 131)	/	(2 000)	(2 245)
3 - 5.....	/	(2 293)	(2 467)	/	/	/	/	(2 250)	(2 435)
6 - 10.....	/	(2 400)	(2 677)	/	/	/	/	(2 400)	(2 649)
11 - 15.....	/	(2 800)	(2 903)	.	.	.	/	/	/
16 - 20.....	/	/	/	.	.	.	/	/	/
21 - 25.....	/	(3 300)	(3 639)	/	/	/	/	/	/
26 - 30.....	/	(4 296)	(4 155)	.	.	.	/	/	/
31 und mehr.....	/	3 660	4 059	/	/	/	/	/	/
Befristung des Arbeitsvertrags									
unbefristet.....	(6)	2 700	2 988	/	(2 100)	(2 513)	(5)	2 784	3 067
befristet.....	/	(1 868)	(1 966)	/	/	/	/	(2 200)	(2 295)

3.2.4.2 Bruttomonatsverdienste nach betrieblichen und persönlichen Eigenschaften im April 2018

Hessen
A Land- und Forstwirtschaft, Fischerei
Vollzeitbeschäftigte

Betriebliche und persönliche Eigenschaften	Insgesamt			Frauen			Männer		
	Anzahl	Median	arithm. Mittel	Anzahl	Median	arithm. Mittel	Anzahl	Median	arithm. Mittel
	1 000	Euro		1 000	Euro		1 000	Euro	
	Anforderungsniveau (KldB 2010)								
1 Helfer.....	/	1 868	1 956	/	/	/	/	1 932	2 083
2 Fachkraft.....	(3)	2 750	2 863	/	(2 100)	(2 369)	(2)	2 970	2 989
3 Spezialist.....	/	4 000	4 271	/	(3 232)	(3 583)	/	4 184	4 345
4 Experte.....	/	(5 037)	(5 140)	/	/	/	/	/	/
	Aufsicht und Führung (KldB 2010)								
93 Aufsichtskräfte.....	/	3 500	3 362	.	.	.	/	/	/
94 Führungskräfte.....	/	/	/	.	.	.	/	/	/
	Berufliche Tätigkeit - Berufsbereiche der KldB 2010								
1 Land-, Forst-, Tierwirtschaft, Gartenbau.....	(5)	2 330	2 769	/	/	/	(4)	2 576	2 943
2 Rohstoffgewinnung, Produktion, Fertigung...	/	/	/	/	/	/	/	/	/
3 Bau,Architektur,Vermess.,Gebäudetechn.....	—	—	—	—	—	—	—	—	—
4 Naturwissenschaft, Geografie, Informatik.....	.	.	.	—	—	—	.	.	.
5 Verkehr, Logistik, Schutz und Sicherheit.....	/	(2 773)	(2 928)	.	.	.	/	/	/
6 Kaufm.Dienstl.,Handel,Vertrieb,Tourismus...	/	/	/	/	/	/	/	/	/
7 Unternehmensorga,Buchhalt,Recht,Verwalt.	/	3 127	3 447	/	(2 750)	(3 003)	/	(3 626)	(3 837)
8 Gesundheit, Soziales, Lehre u. Erziehung....
9 Geisteswissenschaften, Kultur,Gestaltung....
0 Militär.....	—	—	—	—	—	—	—	—	—
	Berufliche Tätigkeit - Spezifische Berufsaggregate der KldB 2010								
Bauberufe.....	/	/	/	—	—	—	/	/	/
Gesundheits- und Pflegeberufe.....
Handwerksberufe.....	.	.	.	—	—	—	.	.	.
Ingenieurberufe.....	/	(5 183)	(5 483)	.	.	.	/	/	/
Künstlerberufe.....	—	—	—	—	—	—	—	—	—
Luftfahrtberufe.....	—	—	—	—	—	—	—	—	—
Metall- und Elektroberufe.....	.	.	.	—	—	—	.	.	.
MINT-Berufe.....	/	/	/	/	/	/	/	/	/
Schifffahrtberufe.....	/	/	/	.	.	.	/	/	/
Transport-, Logistik- und Verkehrsberufe.....	/	/	/	.	.	.	/	/	/
Umweltberufe.....	.	.	.	—	—	—	.	.	.
	Berufliche Tätigkeit - Berufshauptgruppen der ISCO-08								
1 Führungskräfte.....	/	/	/	.	.	.	/	/	/
2 Akademische Berufe.....	/	(5 037)	(4 697)	/	/	/	/	/	/
3 Techniker und Ähnliche.....	/	4 188	4 407	/	/	/	/	/	/
4 Bürokräfte und verwandte Berufe.....	/	3 022	3 085	/	(2 750)	(2 809)	/	(3 445)	(3 479)
5 Dienstleistungsberufe und Verkäufer.....	/	(2 257)	(2 217)	/	/	/	/	/	/
6 Fachkräfte in Land- u. Forstwirt., Fischerei...	/	2 960	2 919	/	/	/	/	2 991	2 976
7 Handwerks- und verwandte Berufe.....	/	/	/	/	/	/	.	.	.
8 Bediener v. Anlagen u. Maschinen, Montage	/	(2 715)	(2 973)	.	.	.	/	/	/
9 Hilfsarbeitskräfte.....	/	1 824	1 932	/	/	/	/	1 900	2 058
0 Angehörige der regulären Streitkräfte.....	—	—	—	—	—	—	—	—	—

1 Ohne Beschäftigungsverhältnisse des öffentlichen Dienstes der Wirtschaftszweige "Öffentliche Verwaltung, Verteidigung; Sozialversicherung" und "Erziehung und Unterricht" da eine regionale Zuordnung unterhalb der Länderebene nicht möglich war.

3.2.4.3 Bruttomonatsverdienste nach betrieblichen und persönlichen Eigenschaften im April 2018

Hessen
B Bergbau und Gewinnung von Steinen und Erden
Vollzeitbeschäftigte

Betriebliche und persönliche Eigenschaften	Insgesamt			Frauen			Männer		
	Anzahl	Median	arithm. Mittel	Anzahl	Median	arithm. Mittel	Anzahl	Median	arithm. Mittel
	1 000	Euro		1 000	Euro		1 000	Euro	
Insgesamt.....	/	(3 741)	(4 379)	/	/	/	/	(3 633)	(4 221)
Unternehmen mit ... bis ... Beschäftigten									
1 - 9.....	/	3 267	3 573	.	.	.	/	/	/
10 - 49.....	/	/	/	.	.	.	/	/	/
50 - 99.....	/	(3 005)	(3 275)	.	.	.	/	/	/
100 - 249.....
250 - 499.....
500 - 999.....	—	—	—	—	—	—	—	—	—
1000 und mehr.....	/	/	/	/	/	/	/	/	/
Öffentlicher Arbeitgeber									
öffentlich.....	—	—	—	—	—	—	—	—	—
nicht öffentlich.....	/	(3 741)	(4 379)	/	/	/	/	(3 633)	(4 221)
Tarifbindung des Arbeitgebers									
tarifgebunden.....	/	(3 978)	(4 663)	/	/	/	/	(3 956)	(4 463)
nicht tarifgebunden.....	/	(3 131)	(3 435)	/	/	/	/	/	/
Räumliche Lage des Betriebs (Regionsgrundtyp) ¹									
Städtische Regionen.....	/	(3 375)	(3 855)	/	/	/	/	/	/
Regionen mit Verdichtungsansätzen.....	/	/	/	.	.	.	/	/	/
Ländliche Regionen.....	/	(3 477)	(3 638)	/	/	/	/	/	/
Alter von ... bis ... Jahre									
bis 24.....	/	/	/	.	.	.	/	/	/
25 - 29.....	/	/	/	—	—	—	/	/	/
30 - 34.....	/	/	/	—	—	—	/	/	/
35 - 39.....	/	/	/	.	.	.	/	/	/
40 - 44.....	/	/	/	.	.	.	/	/	/
45 - 49.....	/	/	/	/	/	/	/	/	/
50 - 54.....	/	/	/	.	.	.	/	/	/
55 - 59.....	/	/	/	/	/	/	/	/	/
60 - 64.....	/	/	/	/	/	/	/	/	/
65 und älter.....	—	—	—	—	—	—	—	—	—
Schulabschluss (Tätigkeitsschlüssel 2010)									
1 Ohne Schulabschluss.....	/	/	/	.	.	.	/	/	/
2 Haupt-/Volksschulabschluss.....	/	(3 131)	(3 341)	.	.	.	/	/	/
3 Mittlere Reife oder gleichwertiger Abschluss.....	/	(3 477)	(3 594)	/	/	/	/	/	/
4 Abitur/Fachabitur.....	/	(5 608)	(6 337)	/	/	/	/	(5 583)	(6 166)
Beruflicher Ausbildungsabschluss (Tätigkeitsschlüssel 2010)									
1 Ohne beruflichen Ausbildungsabschluss.....	/	/	/	/	/	/	/	/	/
2 Anerkannter Berufsabschluss.....	/	(3 370)	(3 591)	/	(3 542)	(3 529)	/	(3 363)	(3 598)
3 Meister-/Techniker-/Fachschulabschluss.....	/	/	/	—	—	—	/	/	/
4 Bachelor.....	.	.	.	—	—	—	.	.	.
5 Diplom/Magister/Master/Staatsexamen.....	/	(6 188)	(6 819)	.	.	.	/	/	/
6 Promotion/Habilitation.....	.	.	.	—	—	—	.	.	.
Leistungsgruppe									
1 Leitende Stellung.....	/	/	/	.	.	.	/	/	/
2 Herausgehobene Fachkräfte.....	/	(5 250)	(5 643)	/	/	/	/	/	/
3 Fachkräfte.....	/	(3 356)	(3 409)	/	(3 466)	(3 522)	/	(3 356)	(3 396)
4 Angelernte.....	/	2 931	2 942	.	.	.	/	/	/
5 Ungelernte.....	/	/	/	—	—	—	/	(3 267)	(3 146)
Ohne Leistungsgruppe.....	—	—	—	—	—	—	—	—	—
Unternehmenszugehörigkeit von ... bis ... Jahren									
bis unter 1.....	/	/	/	—	—	—	/	/	/
1 - 2.....	/	/	/	/	/	/	/	/	/
3 - 5.....	/	/	/	/	/	/	/	/	/
6 - 10.....	/	/	/	.	.	.	/	/	/
11 - 15.....	/	/	/	.	.	.	/	/	/
16 - 20.....	/	/	/	/	/	/	/	/	/
21 - 25.....	/	/	/	.	.	.	/	/	/
26 - 30.....	/	/	/	—	—	—	/	/	/
31 und mehr.....	/	(3 978)	(4 079)	/	/	/	/	/	/
Befristung des Arbeitsvertrags									
unbefristet.....	/	(3 800)	(4 470)	/	/	/	/	(3 741)	(4 291)
befristet.....	/	/	/	.	.	.	/	/	/

3.2.4.3 Bruttomonatsverdienste nach betrieblichen und persönlichen Eigenschaften im April 2018

Hessen
B Bergbau und Gewinnung von Steinen und Erden
Vollzeitbeschäftigte

Betriebliche und persönliche Eigenschaften	Insgesamt			Frauen			Männer		
	Anzahl	Median	arithm. Mittel	Anzahl	Median	arithm. Mittel	Anzahl	Median	arithm. Mittel
	1 000	Euro		1 000	Euro		1 000	Euro	
Anforderungsniveau (KldB 2010)									
1 Helfer.....	/	(2 975)	(2 961)	/	/	/	/	/	/
2 Fachkraft.....	/	3 261	3 381	/	(3 618)	(3 967)	/	3 222	3 341
3 Spezialist.....	/	(5 414)	(5 520)	/	/	/	/	/	/
4 Experte.....	/	(6 458)	(6 997)	/	/	/	/	/	/
Aufsicht und Führung (KldB 2010)									
93 Aufsichtskräfte.....	/	/	/	—	—	—	/	/	/
94 Führungskräfte.....	/	/	/	.	.	.	/	/	/
Berufliche Tätigkeit - Berufsbereiche der KldB 2010									
1 Land-, Forst-, Tierwirtschaft, Gartenbau.....	.	.	.	—	—	—	.	.	.
2 Rohstoffgewinnung, Produktion, Fertigung....	/	(3 375)	(3 857)	.	.	.	/	/	/
3 Bau,Architektur,Vermess.,Gebäudetechn.....	/	/	/	—	—	—	/	(4 469)	(4 606)
4 Naturwissenschaft, Geografie, Informatik.....	/	(5 583)	(5 670)	/	/	/	/	/	/
5 Verkehr, Logistik, Schutz und Sicherheit.....	/	(3 123)	(3 021)	.	.	.	/	/	/
6 Kaufm.Dienstl.,Handel,Vertrieb,Tourismus...	/	/	/	.	.	.	/	/	/
7 Unternehmensorga,Buchhalt,Recht,Verwalt....	/	/	/	/	/	/	/	/	/
8 Gesundheit, Soziales, Lehre u. Erziehung....	—	—	—	—	—	—	—	—	—
9 Geisteswissenschaften, Kultur,Gestaltung....
0 Militär.....	—	—	—	—	—	—	—	—	—
Berufliche Tätigkeit - Spezifische Berufsaggregate der KldB 2010									
Bauberufe.....	/	(3 639)	(3 796)	—	—	—	/	(3 639)	(3 796)
Gesundheits- und Pflegeberufe.....	—	—	—	—	—	—	—	—	—
Handwerksberufe.....	/	(3 118)	(3 374)	—	—	—	/	(3 118)	(3 374)
Ingenieurberufe.....	/	(5 282)	(5 849)	.	.	.	/	/	/
Künstlerberufe.....	—	—	—	—	—	—	—	—	—
Luftfahrtberufe.....	—	—	—	—	—	—	—	—	—
Metall- und Elektroberufe.....	/	(3 968)	(3 902)	—	—	—	/	(3 968)	(3 902)
MINT-Berufe.....	/	(3 800)	(4 181)	/	/	/	/	/	/
Schifffahrtberufe.....	—	—	—	—	—	—	—	—	—
Transport-, Logistik- und Verkehrsberufe.....	/	(2 975)	(2 887)	.	.	.	/	/	/
Umweltberufe.....
Berufliche Tätigkeit - Berufshauptgruppen der ISCO-08									
1 Führungskräfte.....	/	/	/	.	.	.	/	/	/
2 Akademische Berufe.....	/	(6 483)	(6 589)	.	.	.	/	/	/
3 Techniker und Ähnliche.....	/	(4 483)	(4 641)	/	/	/	/	/	/
4 Bürokräfte und verwandte Berufe.....	/	(3 542)	(3 628)	/	/	/	/	(3 741)	(3 691)
5 Dienstleistungsberufe und Verkäufer.....	—	—	—	—	—	—	—	—	—
6 Fachkräfte in Land- u. Forstwirt., Fischerei...	—	—	—	—	—	—	—	—	—
7 Handwerks- und verwandte Berufe.....	/	3 957	3 775	—	—	—	/	3 957	3 775
8 Bediener v. Anlagen u. Maschinen, Montage	/	3 072	3 093	—	—	—	/	3 072	3 093
9 Hilfsarbeitskräfte.....	/	(2 639)	(2 829)
0 Angehörige der regulären Streitkräfte.....	—	—	—	—	—	—	—	—	—

1 Ohne Beschäftigungsverhältnisse des öffentlichen Dienstes der Wirtschaftszweige "Öffentliche Verwaltung, Verteidigung; Sozialversicherung" und "Erziehung und Unterricht" da eine regionale Zuordnung unterhalb der Länderebene nicht möglich war.

3.2.4.4 Bruttomonatsverdienste nach betrieblichen und persönlichen Eigenschaften im April 2018

Hessen
C Verarbeitendes Gewerbe
Vollzeitbeschäftigte

Betriebliche und persönliche Eigenschaften	Insgesamt			Frauen			Männer		
	Anzahl	Median	arithm. Mittel	Anzahl	Median	arithm. Mittel	Anzahl	Median	arithm. Mittel
	1 000	Euro		1 000	Euro		1 000	Euro	
Insgesamt.....	370	3 777	4 225	68	3 250	3 722	302	3 871	4 338
Unternehmen mit ... bis ... Beschäftigten									
1 - 9.....	/	2 600	3 027	/	2 500	2 528	/	(2 629)	(3 184)
10 - 49.....	(43)	2 800	3 181	/	2 460	2 505	(36)	2 913	3 320
50 - 99.....	/	3 061	3 479	/	(2 701)	(3 037)	/	3 127	3 600
100 - 249.....	(64)	3 223	3 520	/	2 757	2 929	(53)	3 328	3 653
250 - 499.....	(39)	3 586	3 995	/	(2 983)	(3 285)	(31)	3 756	4 192
500 - 999.....	(51)	4 063	4 667	/	(3 722)	(4 375)	(42)	4 136	4 732
1000 und mehr.....	126	4 698	5 146	(21)	4 377	4 887	105	4 750	5 196
Öffentlicher Arbeitgeber									
öffentlich.....	/	(3 261)	(3 440)	/	/	/	/	(3 460)	(3 681)
nicht öffentlich.....	363	3 788	4 241	66	3 280	3 751	297	3 882	4 350
Tarifbindung des Arbeitgebers									
tarifgebunden.....	210	4 323	4 820	(37)	4 006	4 493	173	4 414	4 890
nicht tarifgebunden.....	160	3 026	3 444	(31)	2 500	2 787	(129)	3 132	3 600
Räumliche Lage des Betriebs (Regionsgrundtyp) ¹									
Städtische Regionen.....	191	3 990	4 508	(39)	3 522	3 980	152	4 079	4 644
Regionen mit Verdichtungsansätzen.....	(66)	3 814	4 062	/	(3 043)	(3 435)	(57)	3 939	4 164
Ländliche Regionen.....	(113)	3 538	3 840	(20)	(2 955)	(3 341)	(93)	3 627	3 945
Alter von ... bis ... Jahre									
bis 24.....	(15)	2 901	2 955	/	(2 723)	(2 860)	(11)	2 912	2 982
25 - 29.....	35	3 267	3 385	(8)	3 178	3 231	27	3 323	3 432
30 - 34.....	41	3 760	4 018	(8)	3 670	3 882	33	3 787	4 049
35 - 39.....	41	3 777	4 205	(6)	4 303	4 304	35	3 760	4 189
40 - 44.....	36	3 855	4 319	(6)	(3 129)	(4 005)	30	3 913	4 385
45 - 49.....	51	4 050	4 439	(9)	(3 388)	(3 863)	42	4 165	4 564
50 - 54.....	66	4 086	4 613	(12)	(3 227)	(3 931)	54	4 253	4 759
55 - 59.....	57	3 975	4 494	(10)	(3 061)	(3 619)	46	4 216	4 691
60 - 64.....	(26)	3 785	4 331	/	(3 078)	(3 471)	(21)	3 931	4 544
65 und älter.....	/	/	/	/	/	/	/	/	/
Schulabschluss (Tätigkeitsschlüssel 2010)									
1 Ohne Schulabschluss.....	/	2 969	2 949	/	(2 209)	(2 646)	/	3 011	3 044
2 Haupt-/Volksschulabschluss.....	119	3 220	3 398	(17)	2 515	2 644	102	3 346	3 521
3 Mittlere Reife oder gleichwertiger Abschluss.....	134	3 681	3 881	(24)	3 189	3 432	110	3 758	3 979
4 Abitur/Fachabitur.....	112	5 203	5 586	(26)	4 113	4 738	86	5 495	5 844
Beruflicher Ausbildungsabschluss (Tätigkeitsschlüssel 2010)									
1 Ohne beruflichen Ausbildungsabschluss.....	(36)	2 950	3 053	(10)	2 347	2 623	(26)	3 064	3 222
2 Anerkannter Berufsabschluss.....	242	3 526	3 746	44	3 160	3 475	198	3 597	3 806
3 Meister-/Techniker-/Fachschulabschluss.....	(30)	4 662	4 807	/	(3 400)	(3 579)	(28)	4 755	4 903
4 Bachelor.....	(9)	4 489	4 840	/	(3 800)	(4 055)	/	4 787	5 105
5 Diplom/Magister/Master/Staatsexamen.....	49	6 388	6 686	(8)	5 483	5 708	40	6 613	6 886
6 Promotion/Habilitation.....	/	(6 986)	(7 847)	/	/	/	/	(7 350)	(7 717)
Leistungsgruppe									
1 Leitende Stellung.....	42	6 853	7 558	/	(6 530)	(7 231)	35	6 891	7 618
2 Herausgehobene Fachkräfte.....	81	5 073	5 217	(13)	4 712	4 914	68	5 138	5 277
3 Fachkräfte.....	182	3 475	3 519	(32)	3 103	3 168	150	3 547	3 593
4 Angelernte.....	(54)	2 953	2 897	/	2 537	2 528	(42)	3 030	2 999
5 Ungelernte.....	/	2 481	2 467	/	(2 292)	(2 276)	/	2 596	2 612
Ohne Leistungsgruppe.....	—	—	—	—	—	—	—	—	—
Unternehmenszugehörigkeit von ... bis ... Jahren									
bis unter 1.....	(14)	(2 900)	(3 478)	/	/	/	(11)	(2 907)	(3 393)
1 - 2.....	62	3 515	4 102	(13)	2 900	3 317	49	3 699	4 314
3 - 5.....	(58)	3 466	3 919	(12)	(3 125)	(3 559)	(46)	3 599	4 017
6 - 10.....	67	3 602	4 095	(12)	3 245	3 661	55	3 676	4 189
11 - 15.....	38	3 789	4 147	/	(3 450)	(3 681)	(31)	3 867	4 257
16 - 20.....	(39)	4 011	4 488	(7)	(3 298)	(3 742)	(32)	4 124	4 644
21 - 25.....	/	3 952	4 334	/	/	/	/	4 019	4 393
26 - 30.....	(28)	4 317	4 723	/	(3 811)	(4 174)	(24)	4 429	4 816
31 und mehr.....	(36)	4 475	4 776	/	(4 276)	(4 746)	(31)	4 519	4 781
Befristung des Arbeitsvertrags									
unbefristet.....	334	3 897	4 335	59	3 392	3 815	275	3 996	4 446
befristet.....	(37)	2 901	3 223	/	/	/	(27)	2 930	3 256

3.2.4.4 Bruttomonatsverdienste nach betrieblichen und persönlichen Eigenschaften im April 2018

Hessen
C Verarbeitendes Gewerbe
Vollzeitbeschäftigte

Betriebliche und persönliche Eigenschaften	Insgesamt			Frauen			Männer		
	Anzahl	Median	arithm. Mittel	Anzahl	Median	arithm. Mittel	Anzahl	Median	arithm. Mittel
	1 000	Euro		1 000	Euro		1 000	Euro	
Anforderungsniveau (KldB 2010)									
1 Helfer.....	(45)	2 835	2 922	/	2 401	2 542	(33)	2 942	3 063
2 Fachkraft.....	209	3 414	3 605	(37)	3 079	3 300	171	3 488	3 672
3 Spezialist.....	60	4 813	5 065	(10)	4 159	4 620	50	4 917	5 157
4 Experte.....	57	6 252	6 641	(8)	(5 777)	(6 323)	49	6 281	6 693
Aufsicht und Führung (KldB 2010)									
93 Aufsichtskräfte.....	(13)	5 350	5 551	/	/	/	(12)	5 357	5 592
94 Führungskräfte.....	(18)	6 970	7 422	/	(6 680)	(7 138)	(15)	7 001	7 472
Berufliche Tätigkeit - Berufsbereiche der KldB 2010									
1 Land-, Forst-, Tierwirtschaft, Gartenbau.....	/	/	/	—	—	—	/	/	/
2 Rohstoffgewinnung, Produktion, Fertigung....	225	3 549	3 846	(25)	2 750	3 056	200	3 646	3 947
3 Bau,Architektur,Vermess.,Gebäudetechn.....	/	3 479	3 763	.	.	.	/	/	/
4 Naturwissenschaft, Geografie, Informatik.....	(29)	4 536	4 923	/	4 095	4 558	(23)	4 705	5 022
5 Verkehr, Logistik, Schutz und Sicherheit.....	(26)	3 058	3 264	/	(2 068)	(2 502)	(22)	3 148	3 392
6 Kaufm.Dienstl.,Handel,Vertrieb,Tourismus....	(19)	4 803	4 978	/	(3 100)	(3 539)	(12)	5 516	5 752
7 Unternehmensorga,Buchhalt,Recht,Verwalt....	53	4 745	5 479	(22)	3 795	4 411	31	5 553	6 233
8 Gesundheit, Soziales, Lehre u. Erziehung....	/	(4 669)	(5 061)	/	/	/	/	(5 118)	(5 273)
9 Geisteswissenschaften, Kultur,Gestaltung....	/	(5 105)	(5 551)	/	/	/	/	(5 442)	(6 191)
0 Militär.....	—	—	—	—	—	—	—	—	—
Berufliche Tätigkeit - Spezifische Berufsaggregate der KldB 2010									
Bauberufe.....	/	3 434	3 722	/	/	/	/	/	/
Gesundheits- und Pflegeberufe.....	/	/	/	/	/	/	/	/	/
Handwerksberufe.....	(63)	3 079	3 330	/	(2 323)	(2 558)	(59)	3 125	3 391
Ingenieurberufe.....	(29)	6 114	6 243	/	(5 206)	(5 399)	(27)	6 163	6 313
Künstlerberufe.....	/	/	/	/	/	/	/	/	/
Luftfahrtberufe.....	(3)	(4 967)	(6 082)	.	.	.	/	/	/
Metall- und Elektroberufe.....	112	3 592	3 795	/	2 892	3 085	104	3 639	3 848
MINT-Berufe.....	219	3 914	4 254	(22)	3 438	3 818	198	3 958	4 302
Schifffahrtberufe.....	.	.	.	—	—	—	.	.	.
Transport-, Logistik- und Verkehrsberufe.....	(24)	3 030	3 205	/	(2 042)	(2 461)	(20)	3 111	3 328
Umweltberufe.....	/	/	/	.	.	.	/	/	/
Berufliche Tätigkeit - Berufshauptgruppen der ISCO-08									
1 Führungskräfte.....	(17)	7 101	7 837	/	/	/	(14)	7 270	7 837
2 Akademische Berufe.....	50	5 873	6 028	(8)	5 206	5 303	(42)	6 030	6 158
3 Techniker und Ähnliche.....	77	4 520	4 757	(14)	4 016	4 304	63	4 646	4 856
4 Bürokräfte und verwandte Berufe.....	(44)	3 335	3 502	(19)	3 283	3 431	(25)	3 391	3 554
5 Dienstleistungsberufe und Verkäufer.....	/	(2 616)	(3 032)	/	/	/	/	(3 758)	(3 751)
6 Fachkräfte in Land- u. Forstwirt., Fischerei...	.	.	.	—	—	—	.	.	.
7 Handwerks- und verwandte Berufe.....	102	3 324	3 474	/	2 550	2 866	94	3 377	3 522
8 Bediener v. Anlagen u. Maschinen, Montage	69	3 161	3 271	/	2 618	2 711	56	3 281	3 396
9 Hilfsarbeitskräfte.....	/	2 397	2 416	/	(1 999)	(2 216)	/	2 488	2 533
0 Angehörige der regulären Streitkräfte.....	—	—	—	—	—	—	—	—	—

1 Ohne Beschäftigungsverhältnisse des öffentlichen Dienstes der Wirtschaftszweige "Öffentliche Verwaltung, Verteidigung; Sozialversicherung" und "Erziehung und Unterricht" da eine regionale Zuordnung unterhalb der Länderebene nicht möglich war.

3.2.4.5 Bruttomonatsverdienste nach betrieblichen und persönlichen Eigenschaften im April 2018

Hessen
D Energieversorgung
Vollzeitbeschäftigte

Betriebliche und persönliche Eigenschaften	Insgesamt			Frauen			Männer		
	Anzahl	Median	arithm. Mittel	Anzahl	Median	arithm. Mittel	Anzahl	Median	arithm. Mittel
	1 000	Euro		1 000	Euro		1 000	Euro	
Insgesamt.....	(12)	4 859	5 220	/	4 433	4 744	(10)	4 963	5 335
Unternehmen mit ... bis ... Beschäftigten									
1 - 9.....	.	.	.	—	—	—	.	.	.
10 - 49.....
50 - 99.....	(2)	/	/	/	(4 625)	(4 655)	/	/	/
100 - 249.....	/	(5 671)	(6 178)	/	/	/	/	(6 119)	(6 452)
250 - 499.....	/	4 618	4 960	/	(4 151)	(4 323)	/	4 847	5 122
500 - 999.....	/	4 819	5 162	/	(4 214)	(4 700)	/	4 862	5 238
1000 und mehr.....	/	4 920	5 078	.	.	.	/	/	/
Öffentlicher Arbeitgeber									
öffentlich.....	/	4 819	5 102	/	4 420	4 585	/	4 929	5 222
nicht öffentlich.....	/	(4 943)	(5 422)	/	(4 487)	(4 993)	/	(5 009)	(5 534)
Tarifbindung des Arbeitgebers									
tarifgebunden.....	(11)	4 862	5 233	/	(4 371)	(4 705)	(9)	4 997	5 353
nicht tarifgebunden.....	/	(4 671)	(5 137)	/	(4 625)	(4 925)	/	(4 850)	(5 211)
Räumliche Lage des Betriebs (Regionsgrundtyp) ¹									
Städtische Regionen.....	/	5 029	5 561	/	(4 625)	(5 096)	/	5 130	5 691
Regionen mit Verdichtungsansätzen.....	/	4 873	4 999	/	(3 858)	(4 021)	/	5 062	5 250
Ländliche Regionen.....	/	4 125	4 380	/	(3 668)	(4 061)	/	4 159	4 420
Alter von ... bis ... Jahre									
bis 24.....	/	(2 752)	(3 178)	.	.	.	/	/	/
25 - 29.....	/	3 637	3 686	/	3 505	3 378	/	3 772	3 814
30 - 34.....	/	4 371	4 663	/	(4 371)	(4 660)	/	4 359	4 664
35 - 39.....	/	(4 963)	(5 309)	/	/	/	/	(5 156)	(5 384)
40 - 44.....	/	(5 255)	(5 973)	/	/	/	/	/	/
45 - 49.....	/	(5 110)	(5 629)	/	(5 000)	(5 220)	/	(5 110)	(5 737)
50 - 54.....	/	5 324	5 563	/	(4 420)	(4 273)	/	5 485	5 720
55 - 59.....	/	(4 918)	(5 562)	/	(4 804)	(5 282)	/	(4 991)	(5 635)
60 - 64.....	/	4 634	5 046	/	/	/	/	/	/
65 und älter.....	/	/	/	—	—	—	/	/	/
Schulabschluss (Tätigkeitsschlüssel 2010)									
1 Ohne Schulabschluss.....	—	—	—	—	—	—	—	—	—
2 Haupt-/Volksschulabschluss.....	/	4 640	4 653	/	/	/	/	/	/
3 Mittlere Reife oder gleichwertiger Abschluss.....	/	4 633	4 710	/	4 132	4 189	/	4 784	4 812
4 Abitur/Fachabitur.....	/	5 486	6 005	/	(4 723)	(5 141)	/	(6 015)	(6 334)
Beruflicher Ausbildungsabschluss (Tätigkeitsschlüssel 2010)									
1 Ohne beruflichen Ausbildungsabschluss.....	/	/	/	.	.	.	/	/	/
2 Anerkannter Berufsabschluss.....	(8)	4 397	4 496	/	4 126	4 165	/	4 475	4 582
3 Meister-/Techniker-/Fachschulabschluss.....	/	5 734	5 778	/	/	/	/	/	/
4 Bachelor.....	/	(4 890)	(4 793)	/	/	/	/	/	/
5 Diplom/Magister/Master/Staatsexamen.....	/	6 735	7 090	/	(5 319)	(6 202)	/	(6 893)	(7 317)
6 Promotion/Habilitation.....	/	/	/	.	.	.	/	/	/
Leistungsgruppe									
1 Leitende Stellung.....	/	6 641	7 213	/	(5 815)	(6 597)	/	6 723	7 362
2 Herausgehobene Fachkräfte.....	(7)	4 723	4 898	/	4 371	4 381	(5)	4 862	5 039
3 Fachkräfte.....	/	3 888	3 925	/	(3 558)	(3 641)	/	3 895	3 967
4 Angelernte.....	/	(2 644)	(2 760)	/	/	/	/	/	/
5 Ungelernte.....	—	—	—	—	—	—	—	—	—
Ohne Leistungsgruppe.....	—	—	—	—	—	—	—	—	—
Unternehmenszugehörigkeit von ... bis ... Jahren									
bis unter 1.....	/	/	/	/	/	/	/	/	/
1 - 2.....	/	(3 819)	(4 545)	/	/	/	/	/	/
3 - 5.....	/	4 859	5 028	/	(4 056)	(4 262)	/	5 015	5 226
6 - 10.....	/	(4 730)	(5 432)	/	(4 371)	(4 541)	/	(4 997)	(5 698)
11 - 15.....	/	(4 611)	(5 519)	/	/	/	/	/	/
16 - 20.....	/	(5 372)	(5 906)	/	/	/	/	(5 486)	(5 924)
21 - 25.....	/	5 029	5 149	/	/	/	/	/	/
26 - 30.....	/	4 855	5 294	/	/	/	/	/	/
31 und mehr.....	/	5 032	5 099	/	/	/	/	/	/
Befristung des Arbeitsvertrags									
unbefristet.....	(12)	4 927	5 308	/	4 609	4 905	(10)	5 029	5 397
befristet.....	/	/	/	/	/	/	/	/	/

3.2.4.5 Bruttomonatsverdienste nach betrieblichen und persönlichen Eigenschaften im April 2018

Hessen
D Energieversorgung
Vollzeitbeschäftigte

Betriebliche und persönliche Eigenschaften	Insgesamt			Frauen			Männer		
	Anzahl	Median	arithm. Mittel	Anzahl	Median	arithm. Mittel	Anzahl	Median	arithm. Mittel
	1 000	Euro		1 000	Euro		1 000	Euro	
Anforderungsniveau (KldB 2010)									
1 Helfer.....	/	/	/	.	.	.	/	/	/
2 Fachkraft.....	/	4 475	4 587	/	4 056	4 104	/	4 611	4 718
3 Spezialist.....	(3)	5 223	5 237	/	(4 625)	(4 799)	(3)	5 249	5 323
4 Experte.....	/	6 750	7 352	/	/	/	/	6 750	7 400
Aufsicht und Führung (KldB 2010)									
93 Aufsichtskräfte.....	/	5 855	5 728	.	.	.	/	/	/
94 Führungskräfte.....	/	(9 122)	(8 241)	/	/	/	/	(9 078)	(8 143)
Berufliche Tätigkeit - Berufsbereiche der KldB 2010									
1 Land-, Forst-, Tierwirtschaft, Gartenbau.....	.	.	.	—	—	—	.	.	.
2 Rohstoffgewinnung, Produktion, Fertigung...	/	4 888	4 926	/	/	/	/	/	/
3 Bau,Architektur,Vermess.,Gebäudetechn.....	/	4 620	4 589	.	.	.	/	/	/
4 Naturwissenschaft, Geografie, Informatik.....	/	(5 223)	(5 612)	.	.	.	/	/	/
5 Verkehr, Logistik, Schutz und Sicherheit.....	/	(3 674)	(3 986)	/	/	/	/	/	/
6 Kaufm.Dienstl.,Handel,Vertrieb,Tourismus...	/	/	/	/	(4 250)	(4 529)	/	/	/
7 Unternehmensorga,Buchhalt,Recht,Verwalt.	(5)	4 968	5 529	/	(4 487)	(4 818)	/	5 551	5 970
8 Gesundheit, Soziales, Lehre u. Erziehung....	.	.	.	—	—	—	.	.	.
9 Geisteswissenschaften, Kultur,Gestaltung....	/	/	/	/	/	/	/	/	/
0 Militär.....	—	—	—	—	—	—	—	—	—
Berufliche Tätigkeit - Spezifische Berufsaggregate der KldB 2010									
Bauberufe.....	/	4 457	4 558	—	—	—	/	4 457	4 558
Gesundheits- und Pflegeberufe.....	—	—	—	—	—	—	—	—	—
Handwerksberufe.....	/	4 634	4 650	—	—	—	/	4 634	4 650
Ingenieurberufe.....	/	(6 162)	(5 860)	.	.	.	/	/	/
Künstlerberufe.....	—	—	—	—	—	—	—	—	—
Luftfahrtberufe.....	—	—	—	—	—	—	—	—	—
Metall- und Elektroberufe.....	/	4 819	4 964	.	.	.	/	/	/
MINT-Berufe.....	(6)	4 819	4 971	/	/	/	/	/	/
Schifffahrtberufe.....	—	—	—	—	—	—	—	—	—
Transport-, Logistik- und Verkehrsberufe.....	/	(3 512)	(3 949)	.	.	.	/	/	/
Umweltberufe.....	/	(5 223)	(5 045)	.	.	.	/	/	/
Berufliche Tätigkeit - Berufshauptgruppen der ISCO-08									
1 Führungskräfte.....	/	(9 255)	(8 916)	/	/	/	/	(9 255)	(8 992)
2 Akademische Berufe.....	/	6 162	6 162	/	/	/	/	/	/
3 Techniker und Ähnliche.....	(5)	4 946	5 026	/	4 625	4 640	(5)	5 032	5 098
4 Bürokräfte und verwandte Berufe.....	/	3 933	4 086	/	3 820	4 017	/	3 955	4 162
5 Dienstleistungsberufe und Verkäufer.....	/	/	/	.	.	.	/	/	/
6 Fachkräfte in Land- u. Forstwirt., Fischerei...	—	—	—	—	—	—	—	—	—
7 Handwerks- und verwandte Berufe.....	/	4 633	4 568	—	—	—	/	4 633	4 568
8 Bediener v. Anlagen u. Maschinen, Montage	/	(4 295)	(4 299)	—	—	—	/	(4 295)	(4 299)
9 Hilfsarbeitskräfte.....	/	/	/
0 Angehörige der regulären Streitkräfte.....	—	—	—	—	—	—	—	—	—

1 Ohne Beschäftigungsverhältnisse des öffentlichen Dienstes der Wirtschaftszweige "Öffentliche Verwaltung, Verteidigung; Sozialversicherung" und "Erziehung und Unterricht" da eine regionale Zuordnung unterhalb der Länderebene nicht möglich war.

3.2.4.6 Bruttomonatsverdienste nach betrieblichen und persönlichen Eigenschaften im April 2018

Hessen

E Wasserversorgung; Abwasser- und Abfallentsorgung und Beseitigung von Umweltverschmutzungen
Vollzeitbeschäftigte

Betriebliche und persönliche Eigenschaften	Insgesamt			Frauen			Männer		
	Anzahl	Median	arithm. Mittel	Anzahl	Median	arithm. Mittel	Anzahl	Median	arithm. Mittel
	1 000	Euro		1 000	Euro		1 000	Euro	
Insgesamt.....	(17)	3 329	3 638	/	3 635	3 761	(15)	3 294	3 622
Unternehmen mit ... bis ... Beschäftigten									
1 - 9.....	/	(3 500)	(3 822)	.	.	.	/	/	/
10 - 49.....	/	/	/	/	(3 832)	(4 182)	/	/	/
50 - 99.....	/	(3 584)	(3 930)	/	(3 909)	(4 000)	/	(3 489)	(3 918)
100 - 249.....	/	(3 226)	(3 288)	/	(3 343)	(3 321)	/	(3 222)	(3 282)
250 - 499.....	/	(3 166)	(3 505)	/	/	/	/	/	/
500 - 999.....	/	3 032	3 290	.	.	.	/	/	/
1000 und mehr.....
Öffentlicher Arbeitgeber									
öffentlich.....	/	3 403	3 639	/	(3 466)	(3 908)	/	3 364	3 601
nicht öffentlich.....	/	(3 300)	(3 638)	/	(3 644)	(3 675)	/	(3 275)	(3 633)
Tarifbindung des Arbeitgebers									
tarifgebunden.....	/	3 437	3 751	/	(3 685)	(3 905)	/	(3 403)	(3 729)
nicht tarifgebunden.....	/	(3 106)	(3 441)	/	/	/	/	(3 104)	(3 439)
Räumliche Lage des Betriebs (Regionsgrundtyp) ¹									
Städtische Regionen.....	/	3 202	3 457	/	(3 685)	(3 844)	/	3 114	3 408
Regionen mit Verdichtungsansätzen.....	/	/	/	/	/	/	/	/	/
Ländliche Regionen.....	/	3 580	3 869	/	(3 635)	(3 318)	/	3 574	3 937
Alter von ... bis ... Jahre									
bis 24.....	/	2 606	2 519	/	/	/	/	/	/
25 - 29.....	/	(3 190)	(3 314)	/	(3 644)	(3 713)	/	(3 162)	(3 207)
30 - 34.....	/	(3 197)	(3 202)	/	/	/	/	/	/
35 - 39.....	/	(3 199)	(3 348)	/	/	/	/	/	/
40 - 44.....	/	(3 082)	(3 408)	/	/	/	/	/	/
45 - 49.....	/	(3 426)	(3 596)	/	/	/	/	/	/
50 - 54.....	/	(3 489)	(3 873)	/	/	/	/	(3 489)	(3 872)
55 - 59.....	/	(3 500)	(4 058)	/	/	/	/	(3 500)	(4 054)
60 - 64.....	/	(3 443)	(3 955)	.	.	.	/	/	/
65 und älter.....	/	/	/	—	—	—	/	/	/
Schulabschluss (Tätigkeitsschlüssel 2010)									
1 Ohne Schulabschluss.....	/	2 973	2 897	.	.	.	/	/	/
2 Haupt-/Volksschulabschluss.....	/	3 198	3 299	/	/	/	/	/	/
3 Mittlere Reife oder gleichwertiger Abschluss.....	(5)	3 426	3 640	/	(3 540)	(3 523)	/	3 370	3 669
4 Abitur/Fachabitur.....	/	(4 328)	(4 639)	/	(3 791)	(4 075)	/	(4 618)	(4 803)
Beruflicher Ausbildungsabschluss (Tätigkeitsschlüssel 2010)									
1 Ohne beruflichen Ausbildungsabschluss.....	/	2 944	2 944	/	/	/	/	/	/
2 Anerkannter Berufsabschluss.....	(11)	3 300	3 489	/	(3 466)	(3 636)	(10)	3 275	3 467
3 Meister-/Techniker-/Fachschulabschluss.....	/	(4 497)	(4 723)	.	.	.	/	/	/
4 Bachelor.....	/	/	/	/	/	/	/	/	/
5 Diplom/Magister/Master/Staatsexamen.....	/	(5 510)	(5 555)	/	/	/	/	(5 961)	(5 900)
6 Promotion/Habilitation.....
Leistungsgruppe									
1 Leitende Stellung.....	/	(6 409)	(6 577)	/	/	/	/	/	/
2 Herausgehobene Fachkräfte.....	/	4 372	4 463	/	(3 855)	(4 169)	/	4 417	4 564
3 Fachkräfte.....	/	3 283	3 333	/	(3 207)	(3 150)	/	3 290	3 357
4 Angelernte.....	/	2 803	2 718	/	/	/	/	/	/
5 Ungelernte.....	/	(2 682)	(2 587)	.	.	.	/	/	/
Ohne Leistungsgruppe.....	—	—	—	—	—	—	—	—	—
Unternehmenszugehörigkeit von ... bis ... Jahren									
bis unter 1.....	/	2 779	2 843	/	/	/	/	/	/
1 - 2.....	/	2 803	2 969	/	(3 431)	(3 292)	/	(2 797)	(2 902)
3 - 5.....	/	(2 967)	(3 147)	/	/	/	/	/	/
6 - 10.....	/	(3 538)	(3 762)	/	(3 309)	(3 865)	/	(3 538)	(3 743)
11 - 15.....	/	(3 458)	(3 737)	/	/	/	/	/	/
16 - 20.....	/	(3 691)	(4 239)	/	/	/	/	/	/
21 - 25.....	/	(3 784)	(4 408)	/	/	/	/	/	/
26 - 30.....	/	(3 758)	(4 267)	.	.	.	/	/	/
31 und mehr.....	/	/	/	.	.	.	/	/	/
Befristung des Arbeitsvertrags									
unbefristet.....	(14)	3 489	3 856	/	(3 685)	(3 962)	(12)	3 453	3 843
befristet.....	/	2 719	2 750	/	/	/	/	2 704	2 682

3.2.4.6 Bruttomonatsverdienste nach betrieblichen und persönlichen Eigenschaften im April 2018

Hessen

E Wasserversorgung; Abwasser- und Abfallentsorgung und Beseitigung von Umweltverschmutzungen

Vollzeitbeschäftigte

Betriebliche und persönliche Eigenschaften	Insgesamt			Frauen			Männer		
	Anzahl	Median	arithm. Mittel	Anzahl	Median	arithm. Mittel	Anzahl	Median	arithm. Mittel
	1 000	Euro		1 000	Euro		1 000	Euro	
	Anforderungsniveau (KldB 2010)								
1 Helfer.....	/	2 778	2 708	/	/	/	/	/	/
2 Fachkraft.....	(11)	3 324	3 426	/	(3 350)	(3 469)	/	3 316	3 420
3 Spezialist.....	/	(4 392)	(4 593)	/	/	/	/	/	/
4 Experte.....	/	(5 870)	(5 903)	/	/	/	/	(5 870)	(6 145)
	Aufsicht und Führung (KldB 2010)								
93 Aufsichtskräfte.....	/	(4 321)	(4 344)	.	.	.	/	/	/
94 Führungskräfte.....	/	/	/	.	.	.	/	/	/
	Berufliche Tätigkeit - Berufsbereiche der KldB 2010								
1 Land-, Forst-, Tierwirtschaft, Gartenbau.....	/	(3 200)	(3 201)	.	.	.	/	/	/
2 Rohstoffgewinnung, Produktion, Fertigung...	/	/	/	/	/	/	/	/	/
3 Bau,Architektur,Vermess.,Gebäudetechn.....	(5)	3 229	3 503	/	/	/	/	/	/
4 Naturwissenschaft, Geografie, Informatik.....	/	/	/	.	.	.	/	/	/
5 Verkehr, Logistik, Schutz und Sicherheit.....	/	3 082	3 099	/	/	/	/	/	/
6 Kaufm.Dienstl.,Handel,Vertrieb,Tourismus...	/	(4 807)	(4 681)	/	/	/	/	/	/
7 Unternehmensorga,Buchhalt,Recht,Verwalt.	/	(3 887)	(4 173)	/	(3 350)	(3 746)	/	(4 477)	(4 527)
8 Gesundheit, Soziales, Lehre u. Erziehung....	/	/	/	/	/	/	/	/	/
9 Geisteswissenschaften, Kultur,Gestaltung....
0 Militär.....	—	—	—	—	—	—	—	—	—
	Berufliche Tätigkeit - Spezifische Berufsaggregate der KldB 2010								
Bauberufe.....	/	(3 791)	(4 169)	.	.	.	/	/	/
Gesundheits- und Pflegeberufe.....
Handwerksberufe.....	/	3 559	3 503	—	—	—	/	3 559	3 503
Ingenieurberufe.....	/	(5 711)	(6 211)	/	/	/	/	/	/
Künstlerberufe.....	—	—	—	—	—	—	—	—	—
Luftfahrtberufe.....	—	—	—	—	—	—	—	—	—
Metall- und Elektroberufe.....	/	3 654	3 670	.	.	.	/	/	/
MINT-Berufe.....	/	(4 221)	(4 491)	/	(4 328)	(4 116)	/	(4 221)	(4 518)
Schifffahrtberufe.....	—	—	—	—	—	—	—	—	—
Transport-, Logistik- und Verkehrsberufe.....	/	3 034	2 964	/	/	/	/	/	/
Umweltberufe.....	/	(3 581)	(3 886)	.	.	.	/	/	/
	Berufliche Tätigkeit - Berufshauptgruppen der ISCO-08								
1 Führungskräfte.....	/	/	/	.	.	.	/	/	/
2 Akademische Berufe.....	/	(5 193)	(5 334)	/	(4 374)	(4 540)	/	(5 961)	(5 631)
3 Techniker und Ähnliche.....	/	3 909	4 152	/	(3 703)	(3 861)	/	3 952	4 205
4 Bürokräfte und verwandte Berufe.....	/	(3 300)	(3 421)	/	(3 329)	(3 327)	/	/	/
5 Dienstleistungsberufe und Verkäufer.....	/	(3 265)	(3 773)	/	/	/	/	/	/
6 Fachkräfte in Land- u. Forstwirt., Fischerei...	/	(3 472)	(3 456)	—	—	—	/	(3 472)	(3 456)
7 Handwerks- und verwandte Berufe.....	/	(3 599)	(3 647)	—	—	—	/	(3 599)	(3 647)
8 Bediener v. Anlagen u. Maschinen, Montage	/	3 106	3 101	.	.	.	/	/	/
9 Hilfsarbeitskräfte.....	/	2 845	2 761	.	.	.	/	/	/
0 Angehörige der regulären Streitkräfte.....	—	—	—	—	—	—	—	—	—

1 Ohne Beschäftigungsverhältnisse des öffentlichen Dienstes der Wirtschaftszweige "Öffentliche Verwaltung, Verteidigung; Sozialversicherung" und "Erziehung und Unterricht" da eine regionale Zuordnung unterhalb der Länderebene nicht möglich war.

3.2.4.7 Bruttomonatsverdienste nach betrieblichen und persönlichen Eigenschaften im April 2018

Hessen
F Baugewerbe
Vollzeitbeschäftigte

Betriebliche und persönliche Eigenschaften	Insgesamt			Frauen			Männer		
	Anzahl	Median	arithm. Mittel	Anzahl	Median	arithm. Mittel	Anzahl	Median	arithm. Mittel
	1 000	Euro		1 000	Euro		1 000	Euro	
Insgesamt.....	96	2 773	3 063	/	(2 600)	(3 030)	90	2 780	3 065
Unternehmen mit ... bis ... Beschäftigten									
1 - 9.....	/	2 500	2 618	/	(2 200)	(2 425)	/	2 500	2 631
10 - 49.....	(40)	2 688	2 856	/	/	/	(38)	2 688	2 842
50 - 99.....	/	3 087	3 317	/	/	/	/	/	/
100 - 249.....	/	3 172	3 294	/	/	/	/	/	/
250 - 499.....	/	(3 495)	(4 110)	/	(3 927)	(3 603)	/	(3 495)	(4 147)
500 - 999.....	/	(3 882)	(4 284)	.	.	.	/	/	/
1000 und mehr.....	/	(4 479)	(4 918)	/	(4 265)	(3 952)	/	(4 479)	(5 040)
Öffentlicher Arbeitgeber									
öffentlich.....	/	(2 597)	(2 692)	—	—	—	/	(2 597)	(2 692)
nicht öffentlich.....	93	2 775	3 073	/	(2 600)	(3 030)	88	2 789	3 076
Tarifbindung des Arbeitgebers									
tarifgebunden.....	/	2 950	3 259	/	(3 658)	(3 382)	/	2 937	3 254
nicht tarifgebunden.....	(55)	2 714	2 916	/	/	/	(51)	2 718	2 919
Räumliche Lage des Betriebs (Regionsgrundtyp) ¹									
Städtische Regionen.....	(63)	2 728	3 067	/	/	/	(58)	2 731	3 066
Regionen mit Verdichtungsansätzen.....	/	2 790	2 907	.	.	.	/	/	/
Ländliche Regionen.....	/	2 925	3 118	/	/	/	/	2 925	3 126
Alter von ... bis ... Jahre									
bis 24.....	/	2 313	2 408	/	/	/	/	/	/
25 - 29.....	/	2 574	2 682	/	/	/	/	2 590	2 701
30 - 34.....	/	2 744	2 781	/	/	/	/	/	/
35 - 39.....	/	2 753	2 904	/	/	/	/	/	/
40 - 44.....	/	(2 722)	(3 076)	/	/	/	/	/	/
45 - 49.....	(13)	2 936	3 250	/	/	/	/	/	/
50 - 54.....	(16)	(2 989)	(3 366)	/	/	/	/	/	/
55 - 59.....	(12)	(2 968)	(3 481)	/	/	/	/	(2 968)	(3 469)
60 - 64.....	/	(2 958)	(3 353)	/	/	/	/	(2 958)	(3 248)
65 und älter.....	/	/	/	—	—	—	/	/	/
Schulabschluss (Tätigkeitsschlüssel 2010)									
1 Ohne Schulabschluss.....	/	(2 431)	(2 395)	—	—	—	/	(2 431)	(2 395)
2 Haupt-/Volksschulabschluss.....	(49)	2 746	2 892	/	/	/	/	/	/
3 Mittlere Reife oder gleichwertiger Abschluss.....	(30)	2 808	3 110	/	(2 600)	(2 853)	/	2 844	3 141
4 Abitur/Fachabitur.....	/	(3 150)	(3 962)	/	/	/	/	(3 254)	(4 017)
Beruflicher Ausbildungsabschluss (Tätigkeitsschlüssel 2010)									
1 Ohne beruflichen Ausbildungsabschluss.....	/	2 572	2 614	/	/	/	/	/	/
2 Anerkannter Berufsabschluss.....	(70)	2 772	2 986	/	(2 523)	(2 785)	(66)	2 780	2 999
3 Meister-/Techniker-/Fachschulabschluss.....	/	(3 600)	(4 098)	/	/	/	/	/	/
4 Bachelor.....	/	(3 750)	(4 062)	/	/	/	/	/	/
5 Diplom/Magister/Master/Staatsexamen.....	/	/	/	/	/	/	/	/	/
6 Promotion/Habilitation.....	—	—	—
Leistungsgruppe									
1 Leitende Stellung.....	/	(5 200)	(5 870)	.	.	.	/	/	/
2 Herausgehobene Fachkräfte.....	/	3 597	3 996	/	/	/	/	3 591	4 026
3 Fachkräfte.....	(60)	2 746	2 886	/	(2 500)	(2 701)	(57)	2 752	2 898
4 Angelernte.....	/	2 496	2 541	/	/	/	/	/	/
5 Ungelernte.....	/	1 957	2 033	.	.	.	/	/	/
Ohne Leistungsgruppe.....	—	—	—	—	—	—	—	—	—
Unternehmenszugehörigkeit von ... bis ... Jahren									
bis unter 1.....	/	(2 300)	(2 552)	/	/	/	/	/	/
1 - 2.....	(23)	2 500	2 636	/	(2 200)	(2 507)	(22)	2 500	2 642
3 - 5.....	(20)	2 725	2 903	/	/	/	(19)	2 731	2 909
6 - 10.....	(16)	2 793	3 105	/	/	/	(15)	2 793	3 127
11 - 15.....	/	(3 106)	(3 609)	/	/	/	/	(3 100)	(3 540)
16 - 20.....	/	(3 249)	(3 489)	/	/	/	/	/	/
21 - 25.....	/	(3 381)	(3 958)	/	/	/	/	/	/
26 - 30.....	/	(3 343)	(3 824)	/	/	/	/	/	/
31 und mehr.....	/	(3 084)	(3 291)	.	.	.	/	/	/
Befristung des Arbeitsvertrags									
unbefristet.....	90	2 807	3 104	/	(2 600)	(3 083)	85	2 812	3 105
befristet.....	/	2 365	2 438	/	/	/	/	/	/

3.2.4.7 Bruttomonatsverdienste nach betrieblichen und persönlichen Eigenschaften im April 2018

Hessen
F Baugewerbe
Vollzeitbeschäftigte

Betriebliche und persönliche Eigenschaften	Insgesamt			Frauen			Männer		
	Anzahl	Median	arithm. Mittel	Anzahl	Median	arithm. Mittel	Anzahl	Median	arithm. Mittel
	1 000	Euro		1 000	Euro		1 000	Euro	
Anforderungsniveau (KldB 2010)									
1 Helfer.....	/	2 397	2 399	.	.	.	/	/	/
2 Fachkraft.....	(70)	2 776	2 931	/	2 500	2 661	(66)	2 793	2 949
3 Spezialist.....	/	(3 927)	(4 261)	/	/	/	/	(3 982)	(4 271)
4 Experte.....	/	(4 958)	(5 869)	/	/	/	/	/	/
Aufsicht und Führung (KldB 2010)									
93 Aufsichtskräfte.....	/	(3 729)	(4 167)	—	—	—	/	(3 729)	(4 167)
94 Führungskräfte.....	/	/	/	.	.	.	/	/	/
Berufliche Tätigkeit - Berufsbereiche der KldB 2010									
1 Land-, Forst-, Tierwirtschaft, Gartenbau.....	.	.	.	—	—	—	.	.	.
2 Rohstoffgewinnung, Produktion, Fertigung...	/	(2 937)	(3 161)	/	/	/	/	/	/
3 Bau,Architektur,Vermess.,Gebäudetechn....	(58)	2 705	2 867	/	/	/	(57)	2 705	2 864
4 Naturwissenschaft, Geografie, Informatik....	/	/	/	—	—	—	/	/	/
5 Verkehr, Logistik, Schutz und Sicherheit.....	/	3 048	3 045	—	—	—	/	3 048	3 045
6 Kaufm.Dienstl.,Handel,Vertrieb,Tourismus...	/	/	/	/	/	/	.	.	.
7 Unternehmensorga,Buchhalt,Recht,Verwalt.	/	(3 500)	(4 063)	/	/	/	/	(4 441)	(4 959)
8 Gesundheit, Soziales, Lehre u. Erziehung....	—	—	—	—	—	—	—	—	—
9 Geisteswissenschaften, Kultur,Gestaltung....	.	.	.	—	—	—	.	.	.
0 Militär.....	—	—	—	—	—	—	—	—	—
Berufliche Tätigkeit - Spezifische Berufsaggregate der KldB 2010									
Bauberufe.....	(65)	2 718	2 874	/	/	/	(64)	2 718	2 872
Gesundheits- und Pflegeberufe.....	—	—	—	—	—	—	—	—	—
Handwerksberufe.....	(57)	2 753	2 861	/	/	/	/	/	/
Ingenieurberufe.....	/	(4 958)	(5 301)	/	/	/	/	/	/
Künstlerberufe.....	.	.	.	—	—	—	.	.	.
Luftfahrtberufe.....	.	.	.	—	—	—	.	.	.
Metall- und Elektroberufe.....	/	2 937	3 118	.	.	.	/	/	/
MINT-Berufe.....	/	3 003	3 326	/	/	/	/	3 002	3 316
Schifffahrtberufe.....	—	—	—	—	—	—	—	—	—
Transport-, Logistik- und Verkehrsberufe.....	/	(2 664)	(2 763)	—	—	—	/	(2 664)	(2 763)
Umweltberufe.....	.	.	.	—	—	—	.	.	.
Berufliche Tätigkeit - Berufshauptgruppen der ISCO-08									
1 Führungskräfte.....	/	/	/	.	.	.	/	/	/
2 Akademische Berufe.....	/	(5 640)	(5 983)	/	/	/	/	/	/
3 Techniker und Ähnliche.....	/	3 725	4 081	/	(3 350)	(3 227)	/	(3 758)	(4 176)
4 Bürokräfte und verwandte Berufe.....	/	2 764	2 920	/	(2 574)	(2 702)	/	3 193	3 303
5 Dienstleistungsberufe und Verkäufer.....	—	—	—	—	—	—	—	—	—
6 Fachkräfte in Land- u. Forstwirt., Fischerei...	.	.	.	—	—	—	.	.	.
7 Handwerks- und verwandte Berufe.....	(60)	2 726	2 856	/	/	/	/	/	/
8 Bediener v. Anlagen u. Maschinen, Montage	/	3 190	3 173	—	—	—	/	3 190	3 173
9 Hilfsarbeitskräfte.....	/	2 452	2 442	.	.	.	/	/	/
0 Angehörige der regulären Streitkräfte.....	—	—	—	—	—	—	—	—	—

1 Ohne Beschäftigungsverhältnisse des öffentlichen Dienstes der Wirtschaftszweige "Öffentliche Verwaltung, Verteidigung; Sozialversicherung" und "Erziehung und Unterricht" da eine regionale Zuordnung unterhalb der Länderebene nicht möglich war.

3.2.4.8 Bruttomonatsverdienste nach betrieblichen und persönlichen Eigenschaften im April 2018

Hessen
G Handel; Instandhaltung und Reparatur von Kraftfahrzeugen
Vollzeitbeschäftigte

Betriebliche und persönliche Eigenschaften	Insgesamt			Frauen			Männer		
	Anzahl	Median	arithm. Mittel	Anzahl	Median	arithm. Mittel	Anzahl	Median	arithm. Mittel
	1 000	Euro		1 000	Euro		1 000	Euro	
Insgesamt.....	225	3 083	3 799	66	2 804	3 233	159	3 245	4 033
Unternehmen mit ... bis ... Beschäftigten									
1 - 9.....	/	(2 650)	(3 370)	/	(2 754)	(2 829)	/	(2 607)	(3 548)
10 - 49.....	(54)	2 704	3 253	/	(2 590)	(3 173)	(37)	(2 769)	(3 290)
50 - 99.....	/	(3 209)	(3 910)	/	(2 589)	(3 023)	/	(3 492)	(4 247)
100 - 249.....	/	(3 250)	(3 837)	/	(2 726)	(3 066)	/	(3 506)	(4 158)
250 - 499.....	/	(3 701)	(4 409)	/	(3 338)	(4 031)	/	(3 846)	(4 521)
500 - 999.....	/	/	/	/	/	/	/	/	/
1000 und mehr.....	/	(3 100)	(3 877)	/	2 829	3 200	/	(3 462)	(4 310)
Öffentlicher Arbeitgeber									
öffentlich.....	/	/	/	/	/	/	/	/	/
nicht öffentlich.....	222	3 082	3 796	64	2 800	3 212	157	3 245	4 034
Tarifbindung des Arbeitgebers									
tarifgebunden.....	/	(3 334)	(4 184)	/	(2 860)	(3 478)	/	(3 623)	(4 509)
nicht tarifgebunden.....	168	3 000	3 667	(48)	2 759	3 140	(120)	3 118	3 877
Räumliche Lage des Betriebs (Regionsgrundtyp) ¹									
Städtische Regionen.....	(161)	3 310	4 053	(47)	2 968	3 391	(114)	3 514	4 330
Regionen mit Verdichtungsansätzen.....	/	(2 700)	(3 263)	/	(2 340)	(2 842)	/	(2 800)	(3 422)
Ländliche Regionen.....	/	2 679	3 102	/	2 527	2 821	/	2 760	3 220
Alter von ... bis ... Jahre									
bis 24.....	(12)	2 100	2 234	/	2 095	2 120	(8)	2 113	2 295
25 - 29.....	(26)	2 649	2 861	(11)	2 500	2 673	(16)	2 794	2 989
30 - 34.....	(29)	3 000	3 405	/	(3 030)	(3 451)	(20)	3 000	3 384
35 - 39.....	(27)	3 250	3 782	/	(3 011)	(3 204)	(20)	3 385	3 965
40 - 44.....	(27)	3 209	3 912	/	(3 039)	(3 465)	(21)	3 258	4 040
45 - 49.....	(27)	(3 342)	(4 316)	/	(2 770)	(3 415)	(19)	(3 640)	(4 696)
50 - 54.....	(35)	3 541	4 466	/	(3 194)	(3 742)	(25)	3 692	4 746
55 - 59.....	(27)	3 463	4 250	/	(3 053)	(3 348)	(20)	(3 670)	(4 560)
60 - 64.....	(15)	(3 086)	(3 964)	/	(2 906)	(3 262)	(10)	(3 211)	(4 300)
65 und älter.....	/	/	/	/	/	/	/	/	/
Schulabschluss (Tätigkeitsschlüssel 2010)									
1 Ohne Schulabschluss.....	/	(2 400)	(2 592)	/	/	/	/	/	/
2 Haupt-/Volksschulabschluss.....	(60)	2 579	2 918	(12)	2 352	2 559	(48)	2 640	3 008
3 Mittlere Reife oder gleichwertiger Abschluss.....	85	2 949	3 394	(29)	2 660	2 962	57	3 164	3 614
4 Abitur/Fachabitur.....	(78)	4 178	4 953	(25)	3 417	3 896	(53)	4 681	5 444
Beruflicher Ausbildungsabschluss (Tätigkeitsschlüssel 2010)									
1 Ohne beruflichen Ausbildungsabschluss.....	(24)	2 419	2 677	/	(2 446)	(2 795)	/	2 400	2 632
2 Anerkannter Berufsabschluss.....	150	2 900	3 357	47	2 620	2 969	103	3 028	3 533
3 Meister-/Techniker-/Fachschulabschluss.....	(13)	3 949	4 561	/	/	/	/	4 025	4 597
4 Bachelor.....	/	4 240	4 375	/	(3 560)	(3 784)	/	(4 498)	(4 823)
5 Diplom/Magister/Master/Staatsexamen.....	/	5 574	6 350	/	(4 026)	(4 655)	/	6 241	6 964
6 Promotion/Habilitation.....	/	/	/	/	(5 279)	(5 774)	/	/	/
Leistungsgruppe									
1 Leitende Stellung.....	/	7 335	7 767	/	(5 559)	(6 191)	/	7 844	8 142
2 Herausgehobene Fachkräfte.....	(47)	4 597	4 936	/	(3 700)	(4 352)	(37)	4 872	5 096
3 Fachkräfte.....	123	2 800	3 014	(42)	2 652	2 885	(81)	2 890	3 082
4 Angelernte.....	/	2 289	2 396	/	2 071	2 218	/	2 352	2 461
5 Ungelernte.....	/	2 108	2 140	/	2 064	2 121	/	2 118	2 150
Ohne Leistungsgruppe.....	—	—	—	—	—	—	—	—	—
Unternehmenszugehörigkeit von ... bis ... Jahren									
bis unter 1.....	(11)	/	/	/	(2 600)	(3 013)	/	/	/
1 - 2.....	(50)	2 700	3 255	(18)	2 520	2 858	(32)	2 787	3 482
3 - 5.....	(43)	2 929	3 580	(13)	2 600	3 002	(30)	3 067	3 826
6 - 10.....	(47)	3 200	3 873	(12)	2 863	3 341	(35)	3 305	4 063
11 - 15.....	(25)	3 372	4 088	/	(3 091)	(3 580)	(18)	3 454	4 290
16 - 20.....	(20)	(3 540)	(4 322)	/	(3 200)	(3 991)	(16)	(3 619)	(4 425)
21 - 25.....	/	(3 417)	(4 291)	/	(3 094)	(3 769)	/	(3 600)	(4 497)
26 - 30.....	/	(3 934)	(4 856)	/	/	/	/	(4 049)	(5 249)
31 und mehr.....	/	(3 592)	(4 380)	/	(3 041)	(3 589)	/	(3 692)	(4 611)
Befristung des Arbeitsvertrags									
unbefristet.....	197	3 206	3 958	56	2 900	3 348	141	3 417	4 200
befristet.....	/	2 386	2 665	/	2 400	2 583	/	2 374	2 710

3.2.4.8 Bruttomonatsverdienste nach betrieblichen und persönlichen Eigenschaften im April 2018

Hessen
G Handel; Instandhaltung und Reparatur von Kraftfahrzeugen
Vollzeitbeschäftigte

Betriebliche und persönliche Eigenschaften	Insgesamt			Frauen			Männer		
	Anzahl	Median	arithm. Mittel	Anzahl	Median	arithm. Mittel	Anzahl	Median	arithm. Mittel
	1 000	Euro		1 000	Euro		1 000	Euro	
	Anforderungsniveau (KldB 2010)								
1 Helfer.....	/	2 304	2 422	/	1 999	2 179	/	2 374	2 491
2 Fachkraft.....	134	2 760	3 101	(46)	2 620	2 888	87	2 825	3 215
3 Spezialist.....	(39)	4 095	4 612	/	(3 700)	(4 296)	(29)	4 218	4 713
4 Experte.....	(35)	5 509	6 292	/	(4 403)	(4 936)	(29)	5 735	6 581
	Aufsicht und Führung (KldB 2010)								
93 Aufsichtskräfte.....	/	(3 600)	(4 549)	/	/	/	/	/	/
94 Führungskräfte.....	(15)	(5 398)	(6 255)	/	(4 230)	(4 656)	(12)	(6 060)	(6 664)
	Berufliche Tätigkeit - Berufsbereiche der KldB 2010								
1 Land-, Forst-, Tierwirtschaft, Gartenbau.....	/	/	/	.	.	.	/	/	/
2 Rohstoffgewinnung, Produktion, Fertigung....	(44)	3 008	3 503	/	/	/	(42)	3 041	3 523
3 Bau,Architektur,Vermess.,Gebäudetechn.....	/	(2 776)	(2 876)	.	.	.	/	/	/
4 Naturwissenschaft, Geografie, Informatik.....	/	(4 250)	(4 465)	/	/	/	/	/	/
5 Verkehr, Logistik, Schutz und Sicherheit.....	/	2 480	2 624	/	(2 046)	(2 230)	/	2 517	2 678
6 Kaufm.Dienstl.,Handel,Vertrieb,Tourismus....	80	3 000	3 727	(31)	2 528	2 848	(50)	3 546	4 270
7 Unternehmensorga,Buchhalt,Recht,Verwalt....	(45)	3 750	4 782	(22)	3 227	3 741	(23)	(4 593)	(5 782)
8 Gesundheit, Soziales, Lehre u. Erziehung....	/	(3 050)	(3 680)	/	/	/	/	/	/
9 Geisteswissenschaften, Kultur,Gestaltung....	/	(4 208)	(4 939)	/	(3 560)	(4 347)	/	(4 551)	(5 194)
0 Militär.....	—	—	—	—	—	—	—	—	—
	Berufliche Tätigkeit - Spezifische Berufsaggregate der KldB 2010								
Bauberufe.....	/	/	/	.	.	.	/	/	/
Gesundheits- und Pflegeberufe.....	/	(3 000)	(3 611)	/	/	/	/	/	/
Handwerksberufe.....	(26)	2 703	2 883	/	(2 499)	(2 564)	(24)	2 756	2 908
Ingenieurberufe.....	/	(5 868)	(6 674)	/	/	/	/	/	/
Künstlerberufe.....	/	(3 057)	(3 248)	/	/	/	/	(3 366)	(3 479)
Luftfahrtberufe.....	/	/	/	—	—	—	/	/	/
Metall- und Elektroberufe.....	(31)	3 042	3 426	/	/	/	(29)	3 069	3 438
MINT-Berufe.....	(58)	3 540	4 079	/	(3 444)	(3 676)	(54)	3 579	4 115
Schifffahrtberufe.....	—	—	—	—	—	—	—	—	—
Transport-, Logistik- und Verkehrsberufe.....	/	2 480	2 627	/	(2 046)	(2 221)	/	2 517	2 678
Umweltberufe.....	—	—	—	—	—	—	—	—	—
	Berufliche Tätigkeit - Berufshauptgruppen der ISCO-08								
1 Führungskräfte.....	/	(8 214)	(8 513)	/	(6 450)	(6 635)	/	(8 708)	(8 832)
2 Akademische Berufe.....	/	5 328	5 656	/	(4 403)	(4 801)	/	5 547	5 871
3 Techniker und Ähnliche.....	(41)	3 677	4 248	(12)	3 451	3 916	(29)	3 843	4 388
4 Bürokräfte und verwandte Berufe.....	(54)	2 828	3 151	(21)	2 826	3 083	(34)	2 835	3 193
5 Dienstleistungsberufe und Verkäufer.....	(50)	2 580	2 865	(23)	2 360	2 510	(27)	2 771	3 173
6 Fachkräfte in Land- u. Forstwirt., Fischerei...	/	/	/	—	—	—	/	/	/
7 Handwerks- und verwandte Berufe.....	(29)	2 778	2 984	/	(2 500)	(2 566)	(28)	2 800	3 003
8 Bediener v. Anlagen u. Maschinen, Montage	/	2 600	2 726	/	/	/	/	/	/
9 Hilfsarbeitskräfte.....	/	2 000	2 174	/	(1 863)	(2 022)	/	(2 100)	(2 255)
0 Angehörige der regulären Streitkräfte.....	—	—	—	—	—	—	—	—	—

1 Ohne Beschäftigungsverhältnisse des öffentlichen Dienstes der Wirtschaftszweige "Öffentliche Verwaltung, Verteidigung; Sozialversicherung" und "Erziehung und Unterricht" da eine regionale Zuordnung unterhalb der Länderebene nicht möglich war.

3.2.4.9 Bruttomonatsverdienste nach betrieblichen und persönlichen Eigenschaften im April 2018

Hessen
H Verkehr und Lagerei
Vollzeitbeschäftigte

Betriebliche und persönliche Eigenschaften	Insgesamt			Frauen			Männer		
	Anzahl	Median	arithm. Mittel	Anzahl	Median	arithm. Mittel	Anzahl	Median	arithm. Mittel
	1 000	Euro		1 000	Euro		1 000	Euro	
Insgesamt.....	118	2 850	3 674	(22)	2 911	3 399	96	2 836	3 738
Unternehmen mit ... bis ... Beschäftigten									
1 - 9.....	/	(2 032)	(2 203)	/	/	/	/	/	/
10 - 49.....	/	(2 400)	(2 853)	/	(2 574)	(3 061)	/	(2 334)	(2 826)
50 - 99.....	/	(2 667)	(2 928)	/	(3 100)	(3 279)	/	(2 650)	(2 891)
100 - 249.....	/	(2 589)	(2 951)	/	(2 524)	(2 743)	/	(2 589)	(3 000)
250 - 499.....	/	(3 104)	(3 486)	/	/	/	/	/	/
500 - 999.....	/	(2 640)	(3 038)	/	(2 635)	(2 953)	/	(2 652)	(3 054)
1000 und mehr.....	(44)	3 487	4 922	(11)	3 185	3 935	(33)	(3 581)	(5 255)
Öffentlicher Arbeitgeber									
öffentlich.....	(22)	3 471	3 958	/	(3 212)	(3 766)	(18)	3 574	4 004
nicht öffentlich.....	96	(2 673)	(3 610)	(18)	2 720	3 313	78	(2 660)	(3 678)
Tarifbindung des Arbeitgebers									
tarifgebunden.....	(49)	3 598	4 912	(11)	3 337	3 963	(37)	(3 693)	(5 200)
nicht tarifgebunden.....	(69)	2 464	2 805	/	2 524	2 807	(59)	2 450	2 805
Räumliche Lage des Betriebs (Regionsgrundtyp) ¹									
Städtische Regionen.....	(84)	3 016	3 997	(17)	3 041	3 579	(67)	(3 000)	(4 105)
Regionen mit Verdichtungsansätzen.....	/	(2 600)	(3 005)	/	(2 540)	(2 843)	/	(2 600)	(3 025)
Ländliche Regionen.....	/	2 463	2 795	/	(2 500)	(2 734)	/	2 450	2 808
Alter von ... bis ... Jahre									
bis 24.....	/	(2 100)	(2 166)	/	(2 234)	(2 287)	/	(2 047)	(2 145)
25 - 29.....	/	2 400	2 701	/	(2 500)	(2 737)	/	(2 377)	(2 684)
30 - 34.....	(13)	(2 729)	(3 269)	/	(3 005)	(3 322)	(10)	(2 657)	(3 251)
35 - 39.....	(16)	(2 794)	(3 639)	/	/	/	(13)	(2 809)	(3 708)
40 - 44.....	(13)	(2 753)	(3 674)	/	/	/	(12)	(2 753)	(3 687)
45 - 49.....	(18)	(2 922)	(3 789)	/	/	/	(15)	(2 863)	(3 819)
50 - 54.....	(19)	(3 158)	(4 179)	/	(3 173)	(3 649)	(16)	/	/
55 - 59.....	(15)	/	/	/	(3 403)	(3 730)	(12)	/	/
60 - 64.....	/	/	/	/	/	/	/	/	/
65 und älter.....	/	/	/	.	.	.	/	/	/
Schulabschluss (Tätigkeitsschlüssel 2010)									
1 Ohne Schulabschluss.....	/	(2 230)	(2 366)	/	(2 269)	(2 633)	/	(2 207)	(2 338)
2 Haupt-/Volksschulabschluss.....	(39)	2 600	2 777	/	(2 508)	(2 652)	(35)	2 607	2 788
3 Mittlere Reife oder gleichwertiger Abschluss.....	(39)	2 788	3 007	/	2 665	2 925	(31)	2 816	3 027
4 Abitur/Fachabitur.....	(34)	(4 185)	(5 677)	(10)	3 229	4 028	(24)	(4 805)	(6 402)
Beruflicher Ausbildungsabschluss (Tätigkeitsschlüssel 2010)									
1 Ohne beruflichen Ausbildungsabschluss.....	(28)	(2 499)	(3 046)	/	(2 665)	(3 125)	(23)	(2 447)	(3 029)
2 Anerkannter Berufsabschluss.....	78	(2 850)	(3 625)	(14)	(2 820)	(3 222)	64	(2 853)	(3 713)
3 Meister-/Techniker-/Fachschulabschluss.....	/	/	/	/	/	/	/	/	/
4 Bachelor.....	/	/	/	/	/	/	/	/	/
5 Diplom/Magister/Master/Staatsexamen.....	/	(6 118)	(6 562)	/	(5 230)	(5 540)	/	(6 273)	(6 868)
6 Promotion/Habilitation.....	/	/	/	—	—	—	/	/	/
Leistungsgruppe									
1 Leitende Stellung.....	(9)	(8 792)	(11 105)	/	(6 310)	(7 497)	(8)	(9 267)	(11 734)
2 Herausgehobene Fachkräfte.....	/	4 792	5 042	/	4 788	4 903	/	4 861	5 083
3 Fachkräfte.....	(48)	3 064	3 132	(11)	3 000	3 096	(38)	3 094	3 143
4 Angelernte.....	/	2 430	2 530	/	2 500	2 552	/	2 420	2 526
5 Ungelernte.....	/	2 120	2 139	/	2 120	2 128	/	2 109	2 140
Ohne Leistungsgruppe.....	—	—	—	—	—	—	—	—	—
Unternehmenszugehörigkeit von ... bis ... Jahren									
bis unter 1.....	/	(2 418)	(2 618)	/	(2 548)	(2 523)	/	(2 368)	(2 637)
1 - 2.....	(28)	(2 286)	(2 682)	/	(2 411)	(2 695)	(22)	(2 258)	(2 678)
3 - 5.....	(20)	(2 524)	(2 888)	/	/	/	(16)	(2 529)	(2 870)
6 - 10.....	(19)	2 860	3 520	/	(3 005)	(3 424)	(16)	(2 826)	(3 541)
11 - 15.....	(10)	(3 431)	(4 703)	/	/	/	(8)	(3 347)	(4 818)
16 - 20.....	/	(3 575)	(4 752)	/	(3 865)	(4 264)	/	/	/
21 - 25.....	/	(3 634)	(4 465)	/	/	/	/	(3 666)	(4 426)
26 - 30.....	/	/	/	/	(3 715)	(4 369)	/	/	/
31 und mehr.....	/	/	/	/	(3 435)	(4 046)	/	/	/
Befristung des Arbeitsvertrags									
unbefristet.....	101	3 031	3 892	(19)	3 070	3 568	82	3 003	3 966
befristet.....	/	(2 208)	(2 363)	/	(2 188)	(2 421)	/	(2 213)	(2 349)

3.2.4.9 Bruttomonatsverdienste nach betrieblichen und persönlichen Eigenschaften im April 2018

Hessen
H Verkehr und Lagerei
Vollzeitbeschäftigte

Betriebliche und persönliche Eigenschaften	Insgesamt			Frauen			Männer		
	Anzahl	Median	arithm. Mittel	Anzahl	Median	arithm. Mittel	Anzahl	Median	arithm. Mittel
	1 000	Euro		1 000	Euro		1 000	Euro	
	Anforderungsniveau (KldB 2010)								
1 Helfer.....	/	2 190	2 305	/	(2 219)	(2 328)	/	2 178	2 300
2 Fachkraft.....	(75)	2 700	2 935	(13)	2 777	2 991	(62)	2 681	2 923
3 Spezialist.....	(15)	(4 502)	(5 557)	/	(3 528)	(4 254)	/	(4 685)	(5 950)
4 Experte.....	/	(6 305)	(8 544)	/	(5 086)	(5 726)	/	(6 760)	(9 379)
	Aufsicht und Führung (KldB 2010)								
93 Aufsichtskräfte.....	/	(4 120)	(4 453)	/	(3 528)	(4 255)	/	(4 501)	(4 512)
94 Führungskräfte.....	/	/	/	/	/	/	/	/	/
	Berufliche Tätigkeit - Berufsbereiche der KldB 2010								
1 Land-, Forst-, Tierwirtschaft, Gartenbau.....	.	.	.	—	—	—	.	.	.
2 Rohstoffgewinnung, Produktion, Fertigung...	/	(3 951)	(4 275)	/	/	/	/	(4 078)	(4 358)
3 Bau,Architektur,Vermess.,Gebäudetechn.....	/	/	/	.	.	.	/	/	/
4 Naturwissenschaft, Geografie, Informatik.....	/	(6 578)	(6 728)	/	/	/	/	/	/
5 Verkehr, Logistik, Schutz und Sicherheit.....	89	2 622	3 327	(13)	2 737	3 124	76	(2 602)	(3 363)
6 Kaufm.Dienstl.,Handel,Vertrieb,Tourismus...	/	(3 953)	(4 570)	/	/	/	/	/	/
7 Unternehmensorga,Buchhalt,Recht,Verwalt.	(15)	(3 968)	(4 703)	/	(3 152)	(3 717)	(9)	(4 786)	(5 453)
8 Gesundheit, Soziales, Lehre u. Erziehung....	/	/	/	/	/	/	/	/	/
9 Geisteswissenschaften, Kultur,Gestaltung....	/	(5 238)	(5 494)	/	/	/	/	/	/
0 Militär.....	—	—	—	—	—	—	—	—	—
	Berufliche Tätigkeit - Spezifische Berufsaggregate der KldB 2010								
Bauberufe.....	/	/	/	—	—	—	/	/	/
Gesundheits- und Pflegeberufe.....	—	—	—
Handwerksberufe.....	/	(3 327)	(3 331)	.	.	.	/	/	/
Ingenieurberufe.....	/	(6 131)	(6 601)	/	/	/	/	/	/
Künstlerberufe.....	—	—	—	—	—	—	—	—	—
Luftfahrtberufe.....	(13)	(4 161)	(6 974)	(4)	(3 016)	(3 643)	(8)	(5 069)	(8 642)
Metall- und Elektroberufe.....	/	(3 804)	(3 895)	/	/	/	/	/	/
MINT-Berufe.....	/	(4 744)	(6 843)	/	/	/	/	(4 941)	(7 108)
Schiffahrtberufe.....	/	/	/	.	.	.	/	/	/
Transport-, Logistik- und Verkehrsberufe.....	86	(2 604)	(3 333)	(13)	2 740	3 142	73	(2 584)	(3 366)
Umweltberufe.....	.	.	.	—	—	—	.	.	.
	Berufliche Tätigkeit - Berufshauptgruppen der ISCO-08								
1 Führungskräfte.....	/	/	/	/	/	/	/	/	/
2 Akademische Berufe.....	/	(5 724)	(6 100)	/	(4 881)	(5 101)	/	(6 048)	(6 516)
3 Techniker und Ähnliche.....	/	(4 899)	(6 008)	/	/	/	/	(5 087)	(6 417)
4 Bürokräfte und verwandte Berufe.....	(37)	2 896	3 079	(10)	2 974	2 991	(28)	2 878	3 109
5 Dienstleistungsberufe und Verkäufer.....	/	3 031	3 356	(4)	2 740	3 152	/	(3 207)	(3 539)
6 Fachkräfte in Land- u. Forstwirt., Fischerei...	.	.	.	—	—	—	.	.	.
7 Handwerks- und verwandte Berufe.....	/	3 191	3 284	/	/	/	/	/	/
8 Bediener v. Anlagen u. Maschinen, Montage	(35)	2 458	2 560	/	(2 540)	(2 505)	(34)	2 455	2 562
9 Hilfsarbeitskräfte.....	/	(2 173)	(2 313)	/	2 120	2 142	/	(2 173)	(2 349)
0 Angehörige der regulären Streitkräfte.....	—	—	—	—	—	—	—	—	—

1 Ohne Beschäftigungsverhältnisse des öffentlichen Dienstes der Wirtschaftszweige "Öffentliche Verwaltung, Verteidigung; Sozialversicherung" und "Erziehung und Unterricht" da eine regionale Zuordnung unterhalb der Länderebene nicht möglich war.

3.2.4.10 Bruttomonatsverdienste nach betrieblichen und persönlichen Eigenschaften im April 2018

Hessen
I Gastgewerbe
Vollzeitbeschäftigte

Betriebliche und persönliche Eigenschaften	Insgesamt			Frauen			Männer		
	Anzahl	Median	arithm. Mittel	Anzahl	Median	arithm. Mittel	Anzahl	Median	arithm. Mittel
	1 000	Euro		1 000	Euro		1 000	Euro	
Insgesamt.....	(38)	2 300	2 479	(14)	2 200	2 307	(24)	2 343	2 578
Unternehmen mit ... bis ... Beschäftigten									
1 - 9.....	/	2 058	2 137	/	(1 900)	(1 976)	/	2 205	2 209
10 - 49.....	/	2 200	2 314	/	2 153	2 205	/	2 257	2 369
50 - 99.....	/	2 302	2 456	/	(2 250)	(2 401)	/	(2 302)	(2 498)
100 - 249.....	/	2 221	2 404	/	(2 200)	(2 280)	/	(2 303)	(2 497)
250 - 499.....	/	/	/	/	(2 435)	(2 587)	/	/	/
500 - 999.....	/	(2 300)	(2 509)	/	(2 120)	(2 293)	/	(2 425)	(2 651)
1000 und mehr.....	/	2 472	2 762	/	2 384	2 514	/	2 625	2 890
Öffentlicher Arbeitgeber									
öffentlich.....	/	/	/	/	/	/	/	/	/
nicht öffentlich.....	(38)	2 300	2 481	(14)	2 200	2 308	(24)	2 347	2 581
Tarifbindung des Arbeitgebers									
tarifgebunden.....	/	2 452	2 668	/	2 372	2 540	/	2 581	2 744
nicht tarifgebunden.....	(26)	2 200	2 396	/	2 100	2 203	/	2 282	2 506
Räumliche Lage des Betriebs (Regionsgrundtyp) ¹									
Städtische Regionen.....	(29)	2 332	2 544	/	2 242	2 378	(19)	2 400	2 629
Regionen mit Verdichtungsansätzen.....	/	2 000	2 170	/	2 000	2 139	/	(2 097)	(2 224)
Ländliche Regionen.....	/	(2 200)	(2 341)	/	(2 070)	(2 145)	/	(2 300)	(2 442)
Alter von ... bis ... Jahre									
bis 24.....	/	2 095	2 073	/	2 040	1 990	/	2 171	2 114
25 - 29.....	/	2 300	2 369	/	2 329	2 366	/	2 200	2 370
30 - 34.....	/	2 240	2 391	/	(2 193)	(2 342)	/	2 250	2 415
35 - 39.....	/	(2 354)	(2 568)	/	(2 206)	(2 553)	/	(2 400)	(2 576)
40 - 44.....	/	(2 350)	(2 625)	/	(2 200)	(2 219)	/	(2 703)	(2 857)
45 - 49.....	/	(2 384)	(2 714)	/	(2 000)	(2 279)	/	(2 522)	(2 980)
50 - 54.....	/	(2 353)	(2 506)	/	(2 200)	(2 337)	/	(2 412)	(2 584)
55 - 59.....	/	(2 422)	(2 551)	/	2 433	2 401	/	(2 422)	(2 725)
60 - 64.....	/	(2 189)	(2 430)	/	(1 764)	(1 985)	/	/	/
65 und älter.....	/	/	/	.	.	.	/	/	/
Schulabschluss (Tätigkeitsschlüssel 2010)									
1 Ohne Schulabschluss.....	/	(1 900)	(2 069)	/	/	/	/	(1 900)	(2 083)
2 Haupt-/Volksschulabschluss.....	/	2 193	2 322	/	2 193	2 144	/	2 200	2 435
3 Mittlere Reife oder gleichwertiger Abschluss.....	(14)	2 335	2 558	/	2 200	2 325	/	2 500	2 713
4 Abitur/Fachabitur.....	/	2 413	2 722	/	2 354	2 516	/	(2 413)	(2 854)
Beruflicher Ausbildungsabschluss (Tätigkeitsschlüssel 2010)									
1 Ohne beruflichen Ausbildungsabschluss.....	/	2 005	2 149	/	2 000	2 110	/	2 058	2 167
2 Anerkannter Berufsabschluss.....	(25)	2 393	2 568	/	2 233	2 351	(15)	2 466	2 703
3 Meister-/Techniker-/Fachschulabschluss.....	/	/	/	/	/	/	/	/	/
4 Bachelor.....	/	/	/	/	(2 640)	(2 621)	/	/	/
5 Diplom/Magister/Master/Staatsexamen.....	/	/	/	/	/	/	/	/	/
6 Promotion/Habilitation.....	.	.	.	—	—	—	.	.	.
Leistungsgruppe									
1 Leitende Stellung.....	/	/	/	/	/	/	/	/	/
2 Herausgehobene Fachkräfte.....	/	(3 783)	(3 927)	/	(3 326)	(3 565)	/	(3 783)	(4 054)
3 Fachkräfte.....	(19)	2 400	2 496	/	2 300	2 355	/	2 422	2 585
4 Angelernte.....	/	2 027	2 140	/	1 900	2 013	/	2 070	2 219
5 Ungelernte.....	/	1 947	2 045	/	2 000	2 066	/	1 900	2 036
Ohne Leistungsgruppe.....	—	—	—	—	—	—	—	—	—
Unternehmenszugehörigkeit von ... bis ... Jahren									
bis unter 1.....	/	(2 197)	(2 330)	/	(2 168)	(2 146)	/	(2 240)	(2 434)
1 - 2.....	/	2 250	2 340	/	2 136	2 194	/	2 321	2 409
3 - 5.....	/	2 269	2 480	/	2 354	2 378	/	(2 233)	(2 532)
6 - 10.....	/	2 206	2 420	/	(2 200)	(2 251)	/	(2 440)	(2 574)
11 - 15.....	/	/	/	/	(2 168)	(2 382)	/	/	/
16 - 20.....	/	(2 401)	(2 607)	/	(2 384)	(2 460)	/	/	/
21 - 25.....	/	(2 490)	(2 737)	/	(2 400)	(2 553)	/	/	/
26 - 30.....	/	2 871	3 013	/	/	/	/	/	/
31 und mehr.....	/	/	/	/	/	/	/	/	/
Befristung des Arbeitsvertrags									
unbefristet.....	(30)	2 327	2 512	(11)	2 206	2 340	(19)	2 400	2 614
befristet.....	/	2 171	2 342	/	2 075	2 164	/	2 271	2 436

3.2.4.10 Bruttomonatsverdienste nach betrieblichen und persönlichen Eigenschaften im April 2018

Hessen
I Gastgewerbe
Vollzeitbeschäftigte

Betriebliche und persönliche Eigenschaften	Insgesamt			Frauen			Männer		
	Anzahl	Median	arithm. Mittel	Anzahl	Median	arithm. Mittel	Anzahl	Median	arithm. Mittel
	1 000	Euro		1 000	Euro		1 000	Euro	
Anforderungsniveau (KldB 2010)									
1 Helfer.....	/	1 982	2 074	/	1 900	1 970	/	2 039	2 143
2 Fachkraft.....	(22)	2 242	2 344	/	2 200	2 276	(14)	2 300	2 383
3 Spezialist.....	/	2 987	3 070	/	(2 851)	(2 866)	/	3 005	3 187
4 Experte.....	/	(3 200)	(3 662)	/	(2 800)	(2 926)	/	(3 500)	(3 988)
Aufsicht und Führung (KldB 2010)									
93 Aufsichtskräfte.....	/	(3 020)	(3 157)	/	(3 000)	(2 950)	/	(3 047)	(3 217)
94 Führungskräfte.....	/	(3 264)	(3 761)	/	/	/	/	(3 679)	(4 058)
Berufliche Tätigkeit - Berufsbereiche der KldB 2010									
1 Land-, Forst-, Tierwirtschaft, Gartenbau.....	.	.	.	—	—	—	.	.	.
2 Rohstoffgewinnung, Produktion, Fertigung...	(14)	2 207	2 375	/	2 168	2 214	(10)	2 207	2 422
3 Bau,Architektur,Vermess.,Gebäudetechn.....	/	(2 300)	(2 446)	.	.	.	/	/	/
4 Naturwissenschaft, Geografie, Informatik.....	—	—	—	—	—	—	—	—	—
5 Verkehr, Logistik, Schutz und Sicherheit.....	/	(2 472)	(2 635)	/	(2 008)	(2 144)	/	(2 582)	(2 728)
6 Kaufm.Dienstl.,Handel,Vertrieb,Tourismus...	(19)	2 257	2 457	/	2 200	2 296	/	2 333	2 612
7 Unternehmensorga,Buchhalt,Recht,Verwalt.....	/	(2 851)	(3 273)	/	/	/	/	/	/
8 Gesundheit, Soziales, Lehre u. Erziehung....	/	/	/	.	.	.	/	/	/
9 Geisteswissenschaften, Kultur,Gestaltung....
0 Militär.....	—	—	—	—	—	—	—	—	—
Berufliche Tätigkeit - Spezifische Berufsaggregate der KldB 2010									
Bauberufe.....	/	/	/	.	.	.	/	/	/
Gesundheits- und Pflegeberufe.....	/	/	/
Handwerksberufe.....	/	(1 900)	(2 090)	/	/	/	/	/	/
Ingenieurberufe.....	/	/	/
Künstlerberufe.....	—	—	—	—	—	—	—	—	—
Luftfahrtberufe.....	.	.	.	—	—	—	.	.	.
Metall- und Elektroberufe.....	/	/	/	—	—	—	/	2 840	2 884
MINT-Berufe.....	/	(2 747)	(2 748)	/	/	/	/	/	/
Schifffahrtberufe.....	—	—	—	—	—	—	—	—	—
Transport-, Logistik- und Verkehrsberufe.....	/	(2 485)	(2 614)	.	.	.	/	/	/
Umweltberufe.....	—	—	—	—	—	—	—	—	—
Berufliche Tätigkeit - Berufshauptgruppen der ISCO-08									
1 Führungskräfte.....	/	/	/	/	/	/	/	/	/
2 Akademische Berufe.....	/	/	/	/	/	/	/	/	/
3 Techniker und Ähnliche.....	/	(3 126)	(3 329)	/	(2 623)	(2 850)	/	(3 192)	(3 429)
4 Bürokräfte und verwandte Berufe.....	/	(2 500)	(2 606)	/	(2 354)	(2 536)	/	/	/
5 Dienstleistungsberufe und Verkäufer.....	(23)	2 269	2 403	/	2 200	2 301	(14)	2 329	2 470
6 Fachkräfte in Land- u. Forstwirt., Fischerei...	.	.	.	—	—	—	.	.	.
7 Handwerks- und verwandte Berufe.....	/	/	/	.	.	.	/	/	/
8 Bediener v. Anlagen u. Maschinen, Montage	/	(2 582)	(2 698)	—	—	—	/	(2 582)	(2 698)
9 Hilfsarbeitskräfte.....	/	1 962	2 057	/	1 900	2 015	/	1 997	2 084
0 Angehörige der regulären Streitkräfte.....	—	—	—	—	—	—	—	—	—

1 Ohne Beschäftigungsverhältnisse des öffentlichen Dienstes der Wirtschaftszweige "Öffentliche Verwaltung, Verteidigung; Sozialversicherung" und "Erziehung und Unterricht" da eine regionale Zuordnung unterhalb der Länderebene nicht möglich war.

3.2.4.11 Bruttomonatsverdienste nach betrieblichen und persönlichen Eigenschaften im April 2018

Hessen
J Information und Kommunikation
Vollzeitbeschäftigte

Betriebliche und persönliche Eigenschaften	Insgesamt			Frauen			Männer		
	Anzahl	Median	arithm. Mittel	Anzahl	Median	arithm. Mittel	Anzahl	Median	arithm. Mittel
	1 000	Euro		1 000	Euro		1 000	Euro	
Insgesamt.....	85	4 868	5 376	(18)	4 189	4 565	(67)	5 028	5 592
Unternehmen mit ... bis ... Beschäftigten									
1 - 9.....	/	/	/	/	/	/	/	/	/
10 - 49.....	/	4 600	4 996	/	(3 619)	(4 081)	/	(4 825)	(5 194)
50 - 99.....	/	(4 643)	(5 307)	/	(3 991)	(4 009)	/	(5 000)	(5 700)
100 - 249.....	/	(4 605)	(5 268)	/	(3 851)	(4 581)	/	(4 844)	(5 501)
250 - 499.....	/	(4 938)	(5 294)	/	(4 438)	(4 964)	/	(5 129)	(5 390)
500 - 999.....	/	5 037	5 457	/	(4 167)	(4 472)	/	5 402	5 781
1000 und mehr.....	/	5 624	5 985	/	4 732	5 109	/	5 745	6 203
Öffentlicher Arbeitgeber									
öffentlich.....	/	(4 239)	(4 452)	/	(3 434)	(3 813)	/	(4 262)	(4 576)
nicht öffentlich.....	82	4 900	5 411	(17)	4 220	4 587	(64)	5 080	5 633
Tarifbindung des Arbeitgebers									
tarifgebunden.....	/	5 315	5 510	/	4 539	4 874	/	5 536	5 715
nicht tarifgebunden.....	(68)	4 725	5 344	(14)	4 040	4 476	(55)	5 000	5 564
Räumliche Lage des Betriebs (Regionsgrundtyp) ¹									
Städtische Regionen.....	(76)	4 979	5 471	(16)	4 242	4 651	(60)	5 160	5 689
Regionen mit Verdichtungsansätzen.....	/	(4 676)	(4 967)	/	/	/	/	(4 754)	(5 173)
Ländliche Regionen.....	/	(3 739)	(4 247)	/	(3 426)	(3 642)	/	(3 879)	(4 422)
Alter von ... bis ... Jahre									
bis 24.....	/	(2 900)	(2 899)	/	/	/	/	(3 000)	(3 021)
25 - 29.....	(9)	3 708	3 775	/	3 652	3 638	/	3 750	3 832
30 - 34.....	(15)	4 000	4 254	/	(3 834)	(4 455)	/	4 025	4 202
35 - 39.....	(12)	4 900	5 109	/	(4 470)	(4 611)	/	4 996	5 209
40 - 44.....	(10)	5 250	5 774	/	(4 491)	(5 178)	(8)	5 409	5 915
45 - 49.....	(12)	5 569	6 275	/	(4 436)	(5 002)	/	(5 636)	(6 558)
50 - 54.....	(13)	5 697	6 337	/	(4 432)	(4 736)	(10)	6 244	6 737
55 - 59.....	/	(5 929)	(6 387)	/	(4 732)	(5 094)	/	(6 153)	(6 758)
60 - 64.....	/	(5 155)	(5 653)	/	(4 359)	(4 285)	/	(5 300)	(6 251)
65 und älter.....	/	/	/	/	/	/	/	/	/
Schulabschluss (Tätigkeitsschlüssel 2010)									
1 Ohne Schulabschluss.....	/	/	/
2 Haupt-/Volksschulabschluss.....	/	(4 225)	(4 534)	/	/	/	/	(4 350)	(4 513)
3 Mittlere Reife oder gleichwertiger Abschluss.....	(16)	4 166	4 587	/	(3 667)	(4 075)	(12)	4 252	4 760
4 Abitur/Fachabitur.....	(66)	5 023	5 608	(13)	4 288	4 712	(52)	5 250	5 837
Beruflicher Ausbildungsabschluss (Tätigkeitsschlüssel 2010)									
1 Ohne beruflichen Ausbildungsabschluss.....	/	(4 263)	(4 685)	/	(3 526)	(3 577)	/	(4 350)	(4 884)
2 Anerkannter Berufsabschluss.....	(31)	4 169	4 729	(8)	3 743	4 113	(23)	4 416	4 944
3 Meister-/Techniker-/Fachschulabschluss.....	/	(5 166)	(6 019)	/	(4 288)	(4 487)	/	(5 362)	(6 316)
4 Bachelor.....	/	4 483	4 882	/	(4 000)	(4 552)	/	4 583	4 963
5 Diplom/Magister/Master/Staatsexamen.....	(33)	5 361	6 000	/	4 816	5 173	(27)	5 500	6 195
6 Promotion/Habilitation.....	/	/	/	/	/	/	/	/	/
Leistungsgruppe									
1 Leitende Stellung.....	(14)	7 500	8 226	/	(6 324)	(6 650)	/	7 789	8 434
2 Herausgehobene Fachkräfte.....	(43)	5 283	5 512	(9)	4 854	5 164	(34)	5 380	5 598
3 Fachkräfte.....	(26)	3 708	3 882	/	3 500	3 593	/	3 763	3 985
4 Angelernte.....	/	(2 840)	(2 622)	/	/	/	/	(2 921)	(2 779)
5 Ungelernte.....	/	(2 009)	(2 025)	/	/	/	/	/	/
Ohne Leistungsgruppe.....	—	—	—	—	—	—	—	—	—
Unternehmenszugehörigkeit von ... bis ... Jahren									
bis unter 1.....	/	(4 397)	(4 700)	/	/	/	/	(4 600)	(4 763)
1 - 2.....	(22)	4 333	4 926	/	(3 758)	(4 137)	(17)	4 567	5 165
3 - 5.....	(18)	4 601	5 198	/	(4 004)	(4 311)	(15)	4 834	5 396
6 - 10.....	(14)	4 750	5 202	/	(4 554)	(4 990)	(12)	4 754	5 240
11 - 15.....	(8)	(5 566)	(6 368)	/	(4 333)	(4 723)	/	(5 666)	(6 796)
16 - 20.....	/	5 694	6 142	/	(5 487)	(5 275)	/	5 809	6 393
21 - 25.....	/	(5 908)	(6 028)	/	/	/	/	(6 464)	(6 494)
26 - 30.....	/	(5 750)	(5 878)	/	/	/	/	(5 995)	(6 201)
31 und mehr.....	/	(4 572)	(5 527)	/	/	/	/	(5 030)	(5 713)
Befristung des Arbeitsvertrags									
unbefristet.....	80	4 953	5 465	(17)	4 244	4 623	(63)	5 121	5 685
befristet.....	/	(3 706)	(3 998)	/	/	/	/	(3 798)	(4 060)

3.2.4.11 Bruttomonatsverdienste nach betrieblichen und persönlichen Eigenschaften im April 2018

Hessen
J Information und Kommunikation
Vollzeitbeschäftigte

Betriebliche und persönliche Eigenschaften	Insgesamt			Frauen			Männer		
	Anzahl	Median	arithm. Mittel	Anzahl	Median	arithm. Mittel	Anzahl	Median	arithm. Mittel
	1 000	Euro		1 000	Euro		1 000	Euro	
Anforderungsniveau (KldB 2010)									
1 Helfer.....	/	(2 254)	(2 528)	/	(2 078)	(2 227)	/	/	/
2 Fachkraft.....	(20)	4 134	4 498	(6)	3 591	3 979	(14)	4 516	4 735
3 Spezialist.....	(31)	4 757	5 242	/	(4 244)	(4 590)	(25)	4 925	5 415
4 Experte.....	(32)	5 404	6 127	/	5 020	5 494	(28)	5 451	6 232
Aufsicht und Führung (KldB 2010)									
93 Aufsichtskräfte.....	/	(5 054)	(5 721)	/	(3 782)	(3 643)	/	(5 500)	(6 137)
94 Führungskräfte.....	/	(7 192)	(8 212)	/	(6 950)	(6 739)	/	/	/
Berufliche Tätigkeit - Berufsbereiche der KldB 2010									
1 Land-, Forst-, Tierwirtschaft, Gartenbau.....	—	—	—	—	—	—	—	—	—
2 Rohstoffgewinnung, Produktion, Fertigung...	/	(4 450)	(4 813)	/	(4 000)	(4 180)	/	(4 480)	(4 904)
3 Bau,Architektur,Vermess.,Gebäudetechn.....	/	/	/	—	—	—	/	/	/
4 Naturwissenschaft, Geografie, Informatik....	(37)	5 035	5 388	/	4 901	5 177	(33)	5 080	5 412
5 Verkehr, Logistik, Schutz und Sicherheit.....	/	(2 811)	(3 235)	.	.	.	/	/	/
6 Kaufm.Dienstl.,Handel,Vertrieb,Tourismus...	/	/	/	/	/	/	/	/	/
7 Unternehmensorga,Buchhalt,Recht,Verwalt.	/	5 000	5 777	/	3 928	4 387	/	5 720	6 559
8 Gesundheit, Soziales, Lehre u. Erziehung....	/	/	/	/	/	/	.	.	.
9 Geisteswissenschaften, Kultur,Gestaltung....	/	(4 427)	(5 149)	/	(4 189)	(4 671)	/	(4 670)	(5 411)
0 Militär.....	—	—	—	—	—	—	—	—	—
Berufliche Tätigkeit - Spezifische Berufsaggregate der KldB 2010									
Bauberufe.....	/	/	/	—	—	—	/	/	/
Gesundheits- und Pflegeberufe.....	.	.	.	—	—	—	.	.	.
Handwerksberufe.....	/	(4 019)	(4 105)	/	/	/	/	/	/
Ingenieurberufe.....	/	/	/	/	/	/	/	/	/
Künstlerberufe.....	/	(3 548)	(3 875)	/	/	/	/	/	/
Luftfahrtberufe.....	—	—	—
Metall- und Elektroberufe.....	/	(4 464)	(4 952)	/	(4 667)	(4 911)	/	(4 450)	(4 955)
MINT-Berufe.....	(52)	4 913	5 275	/	4 667	4 956	(46)	4 951	5 315
Schifffahrtberufe.....	—	—	—	—	—	—	—	—	—
Transport-, Logistik- und Verkehrsberufe.....	/	(2 811)	(3 044)	.	.	.	/	/	/
Umweltberufe.....	—	—	—	—	—	—	—	—	—
Berufliche Tätigkeit - Berufshauptgruppen der ISCO-08									
1 Führungskräfte.....	/	(8 069)	(8 924)	/	/	/	/	(8 655)	(9 493)
2 Akademische Berufe.....	(42)	5 080	5 510	/	4 750	5 116	(35)	5 175	5 586
3 Techniker und Ähnliche.....	/	4 843	5 149	/	(4 244)	(4 505)	/	5 000	5 304
4 Bürokräfte und verwandte Berufe.....	/	(3 487)	(3 893)	/	3 500	3 698	/	(3 444)	(4 185)
5 Dienstleistungsberufe und Verkäufer.....	/	/	/	/	/	/	/	/	/
6 Fachkräfte in Land- u. Forstwirt., Fischerei...	—	—	—	—	—	—	—	—	—
7 Handwerks- und verwandte Berufe.....	/	(4 004)	(4 003)	/	(4 090)	(4 231)	/	(4 004)	(3 974)
8 Bediener v. Anlagen u. Maschinen, Montage	/	/	/	—	—	—	/	/	/
9 Hilfsarbeitskräfte.....	/	(2 078)	(2 210)	.	.	.	/	/	/
0 Angehörige der regulären Streitkräfte.....	—	—	—	—	—	—	—	—	—

1 Ohne Beschäftigungsverhältnisse des öffentlichen Dienstes der Wirtschaftszweige "Öffentliche Verwaltung, Verteidigung; Sozialversicherung" und "Erziehung und Unterricht" da eine regionale Zuordnung unterhalb der Länderebene nicht möglich war.

3.2.4.12 Brutton Monatsverdienste nach betrieblichen und persönlichen Eigenschaften im April 2018

Hessen
K Erbringung von Finanz- und Versicherungsdienstleistungen
Vollzeitbeschäftigte

Betriebliche und persönliche Eigenschaften	Insgesamt			Frauen			Männer		
	Anzahl	Median	arithm. Mittel	Anzahl	Median	arithm. Mittel	Anzahl	Median	arithm. Mittel
	1 000	Euro		1 000	Euro		1 000	Euro	
Insgesamt.....	(94)	5 466	6 183	(31)	4 823	5 257	(63)	5 931	6 643
Unternehmen mit ... bis ... Beschäftigten									
1 - 9.....	/	/	/	/	/	/	/	/	/
10 - 49.....	/	/	/	(5 429)	(6 374)	/	/	/	/
50 - 99.....	(7)	/	/	(2)	(5 006)	(5 271)	/	/	/
100 - 249.....	/	4 451	5 081	/	(3 981)	(4 293)	/	(4 496)	(5 484)
250 - 499.....	/	(6 192)	(6 358)	/	/	/	/	(6 433)	(6 567)
500 - 999.....	/	(5 917)	(6 311)	/	(4 592)	(5 092)	/	(6 557)	(6 831)
1000 und mehr.....	/	5 506	6 179	/	4 835	5 319	(34)	5 816	6 638
Öffentlicher Arbeitgeber									
öffentlich.....	/	/	/	/	/	/	/	/	/
nicht öffentlich.....	(89)	5 464	6 181	/	4 823	5 257	(60)	5 926	6 646
Tarifbindung des Arbeitgebers									
tarifgebunden.....	(70)	5 540	6 161	(22)	4 848	5 252	/	5 912	6 561
nicht tarifgebunden.....	/	(5 429)	(6 252)	/	(4 584)	(5 267)	/	/	/
Räumliche Lage des Betriebs (Regionsgrundtyp) ¹									
Städtische Regionen.....	/	5 691	6 433	/	4 863	5 482	/	6 190	6 904
Regionen mit Verdichtungsansätzen.....	/	/	/	/	(3 130)	(3 156)	/	/	/
Ländliche Regionen.....	/	3 737	3 782	/	(3 136)	(3 297)	/	4 078	4 082
Alter von ... bis ... Jahre									
bis 24.....	/	(2 930)	(3 024)	/	(2 983)	(3 187)	/	(2 930)	(2 947)
25 - 29.....	/	3 610	3 814	/	3 460	3 499	/	3 843	4 066
30 - 34.....	/	5 000	5 222	/	(4 492)	(4 642)	/	(5 540)	(5 596)
35 - 39.....	/	5 390	5 726	/	4 823	5 062	/	(6 082)	(6 087)
40 - 44.....	/	(5 834)	(6 656)	/	/	/	/	(6 270)	(7 008)
45 - 49.....	/	6 108	6 756	/	(5 579)	(6 358)	/	(6 437)	(6 934)
50 - 54.....	(15)	6 089	6 817	/	(5 259)	(5 910)	(11)	(6 512)	(7 184)
55 - 59.....	(12)	(6 168)	(7 515)	/	(5 390)	(5 891)	(9)	/	/
60 - 64.....	/	(5 115)	(6 056)	/	(4 502)	(4 735)	/	/	/
65 und älter.....	/	/	/	/	/	/	/	/	/
Schulabschluss (Tätigkeitsschlüssel 2010)									
1 Ohne Schulabschluss.....	/	/	/	—	—	—	/	8 077	7 753
2 Haupt-/Volksschulabschluss.....	/	(4 225)	(4 189)	/	/	/	/	(4 272)	(4 260)
3 Mittlere Reife oder gleichwertiger Abschluss.....	(21)	4 652	4 955	/	4 451	4 548	(12)	(4 660)	(5 236)
4 Abitur/Fachabitur.....	(71)	5 870	6 615	(22)	5 006	5 590	/	6 270	7 068
Beruflicher Ausbildungsabschluss (Tätigkeitsschlüssel 2010)									
1 Ohne beruflichen Ausbildungsabschluss.....	/	(3 837)	(3 960)	/	(3 136)	(3 401)	/	(4 141)	(4 247)
2 Anerkannter Berufsabschluss.....	(45)	4 810	5 242	(18)	4 403	4 594	(27)	(5 147)	(5 655)
3 Meister-/Techniker-/Fachschulabschluss.....	/	(4 795)	(5 305)	/	(5 611)	(5 255)	/	/	/
4 Bachelor.....	/	4 863	5 369	/	4 657	4 547	/	(5 605)	(5 821)
5 Diplom/Magister/Master/Staatsexamen.....	/	6 765	7 816	/	6 106	6 969	/	6 916	8 128
6 Promotion/Habilitation.....	/	(8 222)	(9 053)	/	/	/	/	/	/
Leistungsgruppe									
1 Leitende Stellung.....	/	(9 171)	(10 166)	/	(8 087)	(8 515)	/	(9 540)	(10 791)
2 Herausgehobene Fachkräfte.....	(54)	5 750	5 960	(16)	5 058	5 305	(38)	6 106	6 238
3 Fachkräfte.....	(22)	3 751	3 865	/	3 751	3 767	/	3 740	3 947
4 Angelernte.....	/	(2 864)	(2 718)	/	(2 724)	(2 612)	/	/	/
5 Ungelernte.....	/	/	/	.	.	.	/	/	/
Ohne Leistungsgruppe.....	—	—	—	—	—	—	—	—	—
Unternehmenszugehörigkeit von ... bis ... Jahren									
bis unter 1.....	/	/	/	/	/	/	/	/	/
1 - 2.....	/	4 863	5 421	(5)	(4 166)	(4 717)	/	(5 097)	(5 819)
3 - 5.....	/	(5 513)	(6 049)	/	/	/	/	(5 618)	(6 138)
6 - 10.....	(20)	5 500	6 170	(7)	4 273	4 623	/	(6 300)	(6 994)
11 - 15.....	/	(5 873)	(6 542)	/	/	/	/	(6 040)	(6 536)
16 - 20.....	/	(5 952)	(6 854)	/	(5 361)	(5 480)	/	/	/
21 - 25.....	/	(5 974)	(7 020)	/	(4 848)	(5 267)	/	/	/
26 - 30.....	/	(4 859)	(5 665)	/	(4 809)	(5 405)	/	/	/
31 und mehr.....	/	(5 259)	(5 910)	/	(4 929)	(4 797)	/	/	/
Befristung des Arbeitsvertrags									
unbefristet.....	(91)	5 545	6 273	(30)	4 829	5 312	(60)	6 040	6 753
befristet.....	/	(3 630)	(3 832)	/	(3 000)	(3 585)	/	(3 741)	(3 934)

3.2.4.12 Brutton Monatsverdienste nach betrieblichen und persönlichen Eigenschaften im April 2018

Hessen
K Erbringung von Finanz- und Versicherungsdienstleistungen
Vollzeitbeschäftigte

Betriebliche und persönliche Eigenschaften	Insgesamt			Frauen			Männer		
	Anzahl	Median	arithm. Mittel	Anzahl	Median	arithm. Mittel	Anzahl	Median	arithm. Mittel
	1 000	Euro		1 000	Euro		1 000	Euro	
	Anforderungsniveau (KldB 2010)								
1 Helfer.....	/	/	/	/	/	/	/	/	/
2 Fachkraft.....	(58)	(5 063)	(5 557)	/	(4 498)	(4 796)	/	(5 527)	(5 959)
3 Spezialist.....	/	5 940	6 542	/	(5 254)	(5 755)	/	6 472	6 983
4 Experte.....	/	(6 761)	(8 117)	/	(5 834)	(6 691)	/	(7 000)	(8 592)
	Aufsicht und Führung (KldB 2010)								
93 Aufsichtskräfte.....	/	/	/	/	/	/	/	/	/
94 Führungskräfte.....	/	/	/	/	/	/	/	/	/
	Berufliche Tätigkeit - Berufsbereiche der KldB 2010								
1 Land-, Forst-, Tierwirtschaft, Gartenbau.....	—	—	—	—	—	—	—	—	—
2 Rohstoffgewinnung, Produktion, Fertigung...	/	5 964	5 971	/	(5 558)	(5 350)	/	(6 048)	(6 137)
3 Bau,Architektur,Vermess.,Gebäudetechn....	/	/	/	—	—	—	/	/	/
4 Naturwissenschaft, Geografie, Informatik....	/	5 917	6 211	/	5 469	5 509	/	6 054	6 427
5 Verkehr, Logistik, Schutz und Sicherheit.....	/	/	/	—	—	—	/	/	/
6 Kaufm.Dienstl.,Handel,Vertrieb,Tourismus...	/	/	/	/	/	/	/	(6 655)	(7 118)
7 Unternehmensorga,Buchhalt,Recht,Verwalt....	(81)	5 390	6 146	(27)	4 697	5 130	(54)	5 888	6 661
8 Gesundheit, Soziales, Lehre u. Erziehung....	/	/	/	/	/	/	/	/	/
9 Geisteswissenschaften, Kultur,Gestaltung....	/	/	/	/	(4 787)	(4 752)	/	/	/
0 Militär.....	—	—	—	—	—	—	—	—	—
	Berufliche Tätigkeit - Spezifische Berufsaggregate der KldB 2010								
Bauberufe.....	/	/	/	—	—	—	/	/	/
Gesundheits- und Pflegeberufe.....
Handwerksberufe.....	.	.	.	—	—	—	.	.	.
Ingenieurberufe.....	/	(6 666)	(7 205)	/	/	/	/	/	/
Künstlerberufe.....	.	.	.	—	—	—	.	.	.
Luftfahrtberufe.....	—	—	—	—	—	—	—	—	—
Metall- und Elektroberufe.....	/	6 048	6 354	/	/	/	/	/	/
MINT-Berufe.....	/	6 105	6 404	/	(5 558)	(5 548)	/	6 472	6 625
Schifffahrtberufe.....	—	—	—	—	—	—	—	—	—
Transport-, Logistik- und Verkehrsberufe.....	/	/	/	—	—	—	/	/	/
Umweltberufe.....	.	.	.	—	—	—	.	.	.
	Berufliche Tätigkeit - Berufshauptgruppen der ISCO-08								
1 Führungskräfte.....	/	(8 087)	(10 747)	/	(8 087)	(8 717)	/	/	/
2 Akademische Berufe.....	/	6 072	6 569	/	5 429	5 918	/	6 443	6 859
3 Techniker und Ähnliche.....	/	(5 198)	(5 830)	/	/	/	/	5 465	6 073
4 Bürokräfte und verwandte Berufe.....	/	(5 126)	(5 587)	/	(4 502)	(4 815)	/	(5 574)	(6 018)
5 Dienstleistungsberufe und Verkäufer.....	/	/	/	.	.	.	/	/	/
6 Fachkräfte in Land- u. Forstwirt., Fischerei...	—	—	—	—	—	—	—	—	—
7 Handwerks- und verwandte Berufe.....	.	.	.	—	—	—	.	.	.
8 Bediener v. Anlagen u. Maschinen, Montage	—	—	—	—	—	—	—	—	—
9 Hilfsarbeitskräfte.....	.	.	.	—	—	—	.	.	.
0 Angehörige der regulären Streitkräfte.....	—	—	—	—	—	—	—	—	—

1 Ohne Beschäftigungsverhältnisse des öffentlichen Dienstes der Wirtschaftszweige "Öffentliche Verwaltung, Verteidigung; Sozialversicherung" und "Erziehung und Unterricht" da eine regionale Zuordnung unterhalb der Länderebene nicht möglich war.

3.2.4.13 Bruttomonatsverdienste nach betrieblichen und persönlichen Eigenschaften im April 2018

Hessen
L Grundstücks- und Wohnungswesen
Vollzeitbeschäftigte

Betriebliche und persönliche Eigenschaften	Insgesamt			Frauen			Männer		
	Anzahl	Median	arithm. Mittel	Anzahl	Median	arithm. Mittel	Anzahl	Median	arithm. Mittel
	1 000	Euro		1 000	Euro		1 000	Euro	
Insgesamt.....	18	4 035	4 679	(7)	3 690	4 092	12	4 284	5 003
Unternehmen mit ... bis ... Beschäftigten									
1 - 9.....	/	(2 793)	(3 923)	/	(2 627)	(3 185)	/	/	/
10 - 49.....	/	(3 500)	(4 246)	/	(3 400)	(3 983)	/	(3 648)	(4 421)
50 - 99.....	/	(3 765)	(4 106)	/	(3 607)	(3 665)	/	(3 822)	(4 384)
100 - 249.....	/	/	/	/	(3 916)	(4 545)	/	/	/
250 - 499.....	/	(4 627)	(5 154)	/	(4 102)	(4 367)	/	(4 997)	(5 683)
500 - 999.....	/	(4 609)	(5 640)	/	(4 929)	(5 444)	/	(4 525)	(5 714)
1000 und mehr.....	/	4 502	4 981	/	(4 451)	(4 795)	/	4 727	5 054
Öffentlicher Arbeitgeber									
öffentlich.....	/	3 967	4 227	/	3 798	3 859	/	4 094	4 445
nicht öffentlich.....	(16)	4 048	4 757	(6)	3 610	4 135	(10)	4 313	5 097
Tarifbindung des Arbeitgebers									
tarifgebunden.....	(8)	4 451	4 896	/	4 321	4 591	(6)	4 505	5 026
nicht tarifgebunden.....	(10)	(3 442)	(4 513)	/	3 350	3 807	(6)	(3 648)	(4 982)
Räumliche Lage des Betriebs (Regionsgrundtyp) ¹									
Städtische Regionen.....	(15)	4 200	4 835	(5)	3 800	4 226	(10)	4 442	5 166
Regionen mit Verdichtungsansätzen.....	/	(3 394)	(3 939)	/	(3 120)	(3 030)	/	/	/
Ländliche Regionen.....	/	/	/	/	/	/	/	/	/
Alter von ... bis ... Jahre									
bis 24.....	/	(2 600)	(2 761)	/	2 500	2 530	/	/	/
25 - 29.....	/	3 300	3 415	/	(3 286)	(3 302)	/	(3 436)	(3 540)
30 - 34.....	/	(3 607)	(4 247)	/	(3 589)	(4 046)	/	(3 648)	(4 371)
35 - 39.....	/	/	/	/	/	/	/	/	/
40 - 44.....	/	(4 362)	(4 997)	/	(4 362)	(4 402)	/	(4 386)	(5 216)
45 - 49.....	(2)	(4 311)	(5 174)	/	(4 205)	(4 834)	/	(4 376)	(5 354)
50 - 54.....	(3)	4 599	5 116	/	(3 777)	(4 255)	(2)	(5 026)	(5 552)
55 - 59.....	(3)	4 401	4 818	/	(4 102)	(4 425)	/	(4 540)	(5 049)
60 - 64.....	/	3 885	4 075	/	(3 993)	(4 104)	/	(3 857)	(4 065)
65 und älter.....	/	/	/	/	/	/	/	/	/
Schulabschluss (Tätigkeitsschlüssel 2010)									
1 Ohne Schulabschluss.....	/	(2 422)	(2 448)	/	/	/	/	/	/
2 Haupt-/Volksschulabschluss.....	(3)	3 245	3 459	/	/	/	(3)	3 294	3 548
3 Mittlere Reife oder gleichwertiger Abschluss.....	(5)	3 625	3 895	/	3 400	3 658	/	3 760	4 074
4 Abitur/Fachabitur.....	(10)	4 644	5 596	(4)	4 040	4 502	(6)	(5 374)	(6 336)
Beruflicher Ausbildungsabschluss (Tätigkeitsschlüssel 2010)									
1 Ohne beruflichen Ausbildungsabschluss.....	/	/	/	/	(2 900)	(3 059)	/	/	/
2 Anerkannter Berufsabschluss.....	(11)	3 503	3 925	(4)	3 400	3 686	(7)	3 633	4 076
3 Meister-/Techniker-/Fachschulabschluss.....	/	4 680	4 937	/	(4 588)	(4 863)	/	(5 193)	(4 951)
4 Bachelor.....	/	/	/	/	/	/	/	/	/
5 Diplom/Magister/Master/Staatsexamen.....	(5)	5 833	6 476	/	(4 958)	(5 323)	/	6 350	7 084
6 Promotion/Habilitation.....	/	/	/	.	.	.	/	/	/
Leistungsgruppe									
1 Leitende Stellung.....	/	(7 900)	(8 660)	/	/	/	/	(8 000)	(9 203)
2 Herausgehobene Fachkräfte.....	(5)	4 941	5 233	/	4 618	4 905	/	5 193	5 413
3 Fachkräfte.....	(9)	3 330	3 444	(4)	3 200	3 283	(5)	3 419	3 556
4 Angelernte.....	/	2 750	2 764	/	3 000	2 974	/	(2 692)	(2 685)
5 Ungelernte.....	/	(2 400)	(2 263)	.	.	.	/	/	/
Ohne Leistungsgruppe.....	—	—	—	—	—	—	—	—	—
Unternehmenszugehörigkeit von ... bis ... Jahren									
bis unter 1.....	/	/	/	/	/	/	/	/	/
1 - 2.....	(4)	(3 500)	(4 512)	/	(3 333)	(3 898)	/	(3 615)	(4 910)
3 - 5.....	(4)	(3 350)	(4 461)	/	(3 350)	(3 736)	/	/	/
6 - 10.....	(3)	(4 100)	(4 473)	/	(3 731)	(4 023)	/	(4 189)	(4 699)
11 - 15.....	/	(4 421)	(5 003)	/	/	/	/	(4 763)	(5 535)
16 - 20.....	/	4 591	5 091	/	(4 706)	(5 196)	/	(4 540)	(5 048)
21 - 25.....	/	4 612	4 834	/	(4 612)	(4 658)	/	(4 451)	(4 964)
26 - 30.....	/	(4 922)	(5 161)	/	(4 451)	(4 362)	/	(5 833)	(5 523)
31 und mehr.....	/	(4 796)	(4 924)	/	/	/	/	(4 796)	(5 008)
Befristung des Arbeitsvertrags									
unbefristet.....	17	4 116	4 743	(6)	3 741	4 138	(11)	4 376	5 077
befristet.....	/	(3 229)	(3 678)	/	3 369	3 402	/	/	/

3.2.4.13 Bruttomonatsverdienste nach betrieblichen und persönlichen Eigenschaften im April 2018

Hessen
L Grundstücks- und Wohnungswesen
Vollzeitbeschäftigte

Betriebliche und persönliche Eigenschaften	Insgesamt			Frauen			Männer		
	Anzahl	Median	arithm. Mittel	Anzahl	Median	arithm. Mittel	Anzahl	Median	arithm. Mittel
	1 000	Euro		1 000	Euro		1 000	Euro	
	Anforderungsniveau (KldB 2010)								
1 Helfer.....	/	(3 035)	(2 970)	/	2 984	3 058	/	(3 100)	(2 939)
2 Fachkraft.....	(9)	3 376	3 829	(3)	3 333	3 503	(6)	(3 435)	(4 016)
3 Spezialist.....	(5)	4 519	5 230	/	(3 993)	(4 413)	(3)	(4 917)	(5 726)
4 Experte.....	(4)	5 739	6 349	/	(5 168)	(5 449)	/	5 949	6 762
	Aufsicht und Führung (KldB 2010)								
93 Aufsichtskräfte.....	/	5 833	5 633	/	/	/	/	/	/
94 Führungskräfte.....	/	(6 500)	(6 535)	/	/	/	/	(7 150)	(6 940)
	Berufliche Tätigkeit - Berufsbereiche der KldB 2010								
1 Land-, Forst-, Tierwirtschaft, Gartenbau.....	/	/	/	.	.	.	/	/	/
2 Rohstoffgewinnung, Produktion, Fertigung...	/	(4 319)	(4 731)	/	/	/	/	(4 319)	(4 714)
3 Bau,Architektur,Vermess.,Gebäudetechn....	/	(3 529)	(3 966)	/	(5 154)	(5 429)	(4)	(3 322)	(3 828)
4 Naturwissenschaft, Geografie, Informatik....	/	(4 625)	(4 860)	.	.	.	/	/	/
5 Verkehr, Logistik, Schutz und Sicherheit.....	/	(3 342)	(3 988)	/	/	/	/	/	/
6 Kaufm.Dienstl.,Handel,Vertrieb,Tourismus...	/	(3 568)	(4 736)	/	(3 297)	(3 652)	/	/	/
7 Unternehmensorga,Buchhalt,Recht,Verwalt....	(7)	4 391	5 053	(4)	3 803	4 179	(3)	5 360	5 959
8 Gesundheit, Soziales, Lehre u. Erziehung....	/	/	/	/	/	/	.	.	.
9 Geisteswissenschaften, Kultur,Gestaltung....	/	/	/	/	/	/	/	/	/
0 Militär.....	—	—	—	—	—	—	—	—	—
	Berufliche Tätigkeit - Spezifische Berufsaggregate der KldB 2010								
Bauberufe.....	/	(4 376)	(4 793)	/	(5 448)	(5 569)	/	(4 344)	(4 628)
Gesundheits- und Pflegeberufe.....
Handwerksberufe.....	/	(3 145)	(3 410)	.	.	.	/	/	/
Ingenieurberufe.....	/	5 027	5 442	/	(4 299)	(4 888)	/	5 193	5 608
Künstlerberufe.....	/	/	/	—	—	—	/	(4 383)	(4 185)
Luftfahrtberufe.....	—	—	—	—	—	—	—	—	—
Metall- und Elektroberufe.....	/	(4 065)	(4 267)	/	/	/	/	/	/
MINT-Berufe.....	(5)	4 000	4 342	/	(4 762)	(5 243)	(5)	3 848	4 243
Schifffahrtberufe.....	—	—	—	—	—	—	—	—	—
Transport-, Logistik- und Verkehrsberufe.....	/	(3 048)	(3 253)	.	.	.	/	/	/
Umweltberufe.....	.	.	.	—	—	—	.	.	.
	Berufliche Tätigkeit - Berufshauptgruppen der ISCO-08								
1 Führungskräfte.....	/	(6 349)	(7 206)	/	/	/	/	(7 150)	(7 674)
2 Akademische Berufe.....	/	5 401	5 967	/	(4 700)	(5 401)	/	(5 735)	(6 271)
3 Techniker und Ähnliche.....	(7)	(4 312)	(4 939)	/	3 568	3 986	(4)	(4 584)	(5 575)
4 Bürokräfte und verwandte Berufe.....	(3)	3 655	3 941	/	3 420	3 618	/	(4 050)	(4 414)
5 Dienstleistungsberufe und Verkäufer.....	/	2 955	3 151	/	(3 061)	(3 274)	/	(2 950)	(3 129)
6 Fachkräfte in Land- u. Forstwirt., Fischerei...	/	/	/	.	.	.	/	/	/
7 Handwerks- und verwandte Berufe.....	/	(3 500)	(3 501)	—	—	—	/	(3 500)	(3 501)
8 Bediener v. Anlagen u. Maschinen, Montage	/	/	/	.	.	.	/	/	/
9 Hilfsarbeitskräfte.....	/	/	/	/	2 763	2 716	/	/	/
0 Angehörige der regulären Streitkräfte.....	—	—	—	—	—	—	—	—	—

1 Ohne Beschäftigungsverhältnisse des öffentlichen Dienstes der Wirtschaftszweige "Öffentliche Verwaltung, Verteidigung; Sozialversicherung" und "Erziehung und Unterricht" da eine regionale Zuordnung unterhalb der Länderebene nicht möglich war.

3.2.4.14 Bruttomonatsverdienste nach betrieblichen und persönlichen Eigenschaften im April 2018

Hessen
M Erbringung von freiberuflichen, wissenschaftlichen und technischen Dienstleistungen
Vollzeitbeschäftigte

Betriebliche und persönliche Eigenschaften	Insgesamt			Frauen			Männer		
	Anzahl	Median	arithm. Mittel	Anzahl	Median	arithm. Mittel	Anzahl	Median	arithm. Mittel
	1 000	Euro		1 000	Euro		1 000	Euro	
Insgesamt.....	130	4 490	5 450	47	3 800	4 357	83	5 000	6 074
Unternehmen mit ... bis ... Beschäftigten									
1 - 9.....	/	/	/	/	(3 000)	(3 404)	/	/	/
10 - 49.....	(29)	4 000	4 822	(11)	3 400	3 895	/	4 668	5 391
50 - 99.....	/	(4 167)	(5 266)	/	(3 640)	(4 248)	/	(4 750)	(5 997)
100 - 249.....	/	4 726	5 706	/	(4 176)	(4 651)	/	5 434	6 316
250 - 499.....	/	(4 836)	(5 604)	/	(4 373)	(4 986)	/	(5 356)	(6 070)
500 - 999.....	/	(5 000)	(5 771)	/	(4 010)	(4 865)	/	(5 633)	(6 335)
1000 und mehr.....	(35)	4 845	5 878	/	4 051	4 761	(24)	5 228	6 342
Öffentlicher Arbeitgeber									
öffentlich.....	/	(4 442)	(4 611)	/	(3 861)	(3 978)	/	(5 066)	(5 193)
nicht öffentlich.....	125	4 500	5 479	45	3 792	4 374	80	5 000	6 098
Tarifbindung des Arbeitgebers									
tarifgebunden.....	/	(5 036)	(6 079)	/	4 461	5 028	/	(5 513)	(6 701)
nicht tarifgebunden.....	104	4 330	5 297	(38)	3 614	4 188	(67)	4 920	5 923
Räumliche Lage des Betriebs (Regionsgrundtyp) ¹									
Städtische Regionen.....	107	4 743	5 692	39	4 020	4 597	(69)	5 273	6 309
Regionen mit Verdichtungsansätzen.....	/	(3 617)	(4 473)	/	3 000	3 255	/	/	/
Ländliche Regionen.....	/	3 614	4 135	/	(3 090)	(3 224)	/	(4 146)	(4 595)
Alter von ... bis ... Jahre									
bis 24.....	/	2 600	2 704	/	2 500	2 560	/	(3 301)	(3 015)
25 - 29.....	(18)	3 500	3 589	(9)	3 280	3 390	(9)	3 700	3 804
30 - 34.....	(23)	4 193	4 659	(9)	3 927	4 231	(14)	4 460	4 952
35 - 39.....	(18)	4 727	5 223	(6)	4 146	4 602	(12)	5 051	5 532
40 - 44.....	(15)	5 000	5 796	/	(4 000)	(4 719)	(11)	5 472	6 209
45 - 49.....	(15)	(5 382)	(6 675)	/	(4 176)	(5 189)	(10)	(5 930)	(7 351)
50 - 54.....	(17)	(5 800)	(6 898)	/	(4 300)	(5 173)	(12)	(6 415)	(7 605)
55 - 59.....	(12)	5 148	6 339	/	(4 300)	(4 688)	/	(6 077)	(7 095)
60 - 64.....	/	(5 026)	(5 928)	/	(4 443)	(5 001)	/	(5 400)	(6 379)
65 und älter.....	/	/	/	/	/	/	/	/	/
Schulabschluss (Tätigkeitsschlüssel 2010)									
1 Ohne Schulabschluss.....	/	/	/	.	.	.	/	/	/
2 Haupt-/Volksschulabschluss.....	/	(3 639)	(4 071)	/	(2 873)	(3 221)	/	/	/
3 Mittlere Reife oder gleichwertiger Abschluss.....	(25)	3 600	4 033	(12)	3 100	3 641	(13)	4 030	4 403
4 Abitur/Fachabitur.....	99	4 875	5 884	34	4 040	4 636	65	5 500	6 538
Beruflicher Ausbildungsabschluss (Tätigkeitsschlüssel 2010)									
1 Ohne beruflichen Ausbildungsabschluss.....	(4)	(3 675)	(4 131)	/	(3 573)	(3 666)	/	(3 750)	(4 389)
2 Anerkannter Berufsabschluss.....	(45)	3 683	4 224	(21)	3 254	3 698	(24)	4 164	4 689
3 Meister-/Techniker-/Fachschulabschluss.....	/	(4 601)	(5 342)	/	(3 425)	(3 723)	/	/	/
4 Bachelor.....	(13)	3 917	4 421	/	(3 650)	(3 961)	(8)	4 165	4 740
5 Diplom/Magister/Master/Staatsexamen.....	55	5 437	6 516	(16)	4 416	5 270	(39)	5 978	7 031
6 Promotion/Habilitation.....	/	(6 902)	(8 456)	/	/	/	/	/	/
Leistungsgruppe									
1 Leitende Stellung.....	(27)	8 366	9 526	(5)	(6 322)	(7 888)	(22)	8 918	9 934
2 Herausgehobene Fachkräfte.....	52	4 940	5 204	(17)	4 416	4 752	(35)	5 210	5 426
3 Fachkräfte.....	(47)	3 505	3 598	(23)	3 225	3 354	(24)	3 800	3 825
4 Angelernte.....	/	2 800	2 752	/	2 769	2 831	/	(2 856)	(2 667)
5 Ungelernte.....	/	1 969	1 938	/	/	/	/	/	/
Ohne Leistungsgruppe.....	—	—	—	—	—	—	—	—	—
Unternehmenszugehörigkeit von ... bis ... Jahren									
bis unter 1.....	(8)	(4 000)	(4 637)	/	(3 750)	(3 970)	/	(4 334)	(5 127)
1 - 2.....	(35)	3 958	4 705	(14)	3 500	3 820	(20)	4 263	5 325
3 - 5.....	(29)	4 554	5 499	(10)	3 763	4 232	(19)	(4 997)	(6 174)
6 - 10.....	(24)	4 834	5 580	(8)	(3 675)	(4 348)	(15)	5 346	6 275
11 - 15.....	/	(5 042)	(6 289)	/	(4 512)	(5 486)	/	(5 542)	(6 622)
16 - 20.....	(9)	(5 580)	(6 711)	/	(4 915)	(5 587)	/	(5 838)	(7 147)
21 - 25.....	/	(5 093)	(6 428)	/	(4 382)	(4 826)	/	/	/
26 - 30.....	/	(4 748)	(5 432)	/	(4 401)	(4 645)	/	(4 801)	(5 891)
31 und mehr.....	/	(5 117)	(5 832)	/	/	/	/	(5 349)	(5 843)
Befristung des Arbeitsvertrags									
unbefristet.....	120	4 592	5 490	43	3 886	4 454	77	5 054	6 063
befristet.....	(9)	/	/	(4)	3 200	3 376	/	/	/

3.2.4.14 Bruttomonatsverdienste nach betrieblichen und persönlichen Eigenschaften im April 2018

Hessen

M Erbringung von freiberuflichen, wissenschaftlichen und technischen Dienstleistungen
Vollzeitbeschäftigte

Betriebliche und persönliche Eigenschaften	Insgesamt			Frauen			Männer		
	Anzahl	Median	arithm. Mittel	Anzahl	Median	arithm. Mittel	Anzahl	Median	arithm. Mittel
	1 000	Euro		1 000	Euro		1 000	Euro	
Anforderungsniveau (KldB 2010)									
1 Helfer.....	/	(2 960)	(3 059)	/	(2 600)	(2 630)	/	(3 199)	(3 337)
2 Fachkraft.....	(40)	3 500	3 997	(21)	3 250	3 628	(20)	3 874	4 392
3 Spezialist.....	(28)	4 332	4 847	(10)	3 816	4 215	(18)	4 694	5 204
4 Experte.....	60	5 600	6 759	(16)	4 500	5 479	(44)	6 028	7 207
Aufsicht und Führung (KldB 2010)									
93 Aufsichtskräfte.....	/	(5 134)	(5 729)	/	/	/	/	(5 806)	(6 354)
94 Führungskräfte.....	/	(7 462)	(8 022)	/	(5 589)	(6 185)	/	(7 897)	(8 544)
Berufliche Tätigkeit - Berufsbereiche der KldB 2010									
1 Land-, Forst-, Tierwirtschaft, Gartenbau.....	/	(3 335)	(3 803)	/	/	/	/	/	/
2 Rohstoffgewinnung, Produktion, Fertigung...	/	(4 294)	(5 028)	/	(3 694)	(3 990)	/	(4 366)	(5 194)
3 Bau,Architektur,Vermess.,Gebäudetechn....	/	(4 100)	(4 451)	/	/	/	/	(4 360)	(4 669)
4 Naturwissenschaft, Geografie, Informatik.....	/	4 651	5 076	/	(4 146)	(4 421)	/	(4 800)	(5 212)
5 Verkehr, Logistik, Schutz und Sicherheit.....	/	/	/	/	/	/	/	/	/
6 Kaufm.Dienstl.,Handel,Vertrieb,Tourismus...	/	(4 755)	(5 248)	/	(4 167)	(4 321)	/	(5 000)	(5 721)
7 Unternehmensorga,Buchhalt,Recht,Verwalt....	66	4 650	5 946	(30)	3 709	4 439	(36)	5 833	7 191
8 Gesundheit, Soziales, Lehre u. Erziehung....	(3)	(4 442)	(4 798)	/	(4 078)	(4 392)	/	(5 300)	(5 449)
9 Geisteswissenschaften, Kultur,Gestaltung....	/	4 031	4 833	/	3 792	4 280	/	(4 500)	(5 494)
0 Militär.....	—	—	—	—	—	—	—	—	—
Berufliche Tätigkeit - Spezifische Berufsaggregate der KldB 2010									
Bauberufe.....	/	(4 000)	(4 328)	/	/	/	/	(4 272)	(4 523)
Gesundheits- und Pflegeberufe.....	/	(5 293)	(5 493)	/	/	/	/	/	/
Handwerksberufe.....	/	/	/	/	/	/	/	/	/
Ingenieurberufe.....	(19)	4 905	5 468	/	(4 100)	(4 463)	/	5 277	5 739
Künstlerberufe.....	/	/	/	/	/	/	/	/	/
Luftfahrtberufe.....
Metall- und Elektroberufe.....	/	(4 601)	(5 295)	/	(5 447)	(5 735)	/	(4 375)	(5 265)
MINT-Berufe.....	(47)	4 380	4 998	/	3 852	4 184	(38)	4 668	5 187
Schifffahrtberufe.....	—	—	—
Transport-, Logistik- und Verkehrsberufe.....	/	/	/	/	/	/	/	/	/
Umweltberufe.....	/	(4 474)	(4 856)	/	/	/	/	/	/
Berufliche Tätigkeit - Berufshauptgruppen der ISCO-08									
1 Führungskräfte.....	/	(8 900)	(10 168)	/	/	/	/	(9 060)	(10 488)
2 Akademische Berufe.....	62	5 000	5 945	(19)	4 315	4 991	43	5 500	6 356
3 Techniker und Ähnliche.....	(31)	4 100	4 533	(13)	3 598	4 024	(18)	4 577	4 907
4 Bürokräfte und verwandte Berufe.....	/	3 380	3 684	(13)	3 150	3 469	/	3 856	4 035
5 Dienstleistungsberufe und Verkäufer.....	/	/	/	/	/	/	/	/	/
6 Fachkräfte in Land- u. Forstwirt., Fischerei...
7 Handwerks- und verwandte Berufe.....	/	/	/	/	/	/	/	/	/
8 Bediener v. Anlagen u. Maschinen, Montage	/	4 906	4 627	.	.	.	/	/	/
9 Hilfsarbeitskräfte.....	/	/	/	/	/	/	.	.	.
0 Angehörige der regulären Streitkräfte.....	—	—	—	—	—	—	—	—	—

1 Ohne Beschäftigungsverhältnisse des öffentlichen Dienstes der Wirtschaftszweige "Öffentliche Verwaltung, Verteidigung; Sozialversicherung" und "Erziehung und Unterricht" da eine regionale Zuordnung unterhalb der Länderebene nicht möglich war.

3.2.4.15 Bruttomonatsverdienste nach betrieblichen und persönlichen Eigenschaften im April 2018

Hessen
N Erbringung von sonstigen wirtschaftlichen Dienstleistungen
Vollzeitbeschäftigte

Betriebliche und persönliche Eigenschaften	Insgesamt			Frauen			Männer		
	Anzahl	Median	arithm. Mittel	Anzahl	Median	arithm. Mittel	Anzahl	Median	arithm. Mittel
	1 000	Euro		1 000	Euro		1 000	Euro	
Insgesamt.....	123	2 488	2 964	(31)	2 500	2 873	92	2 476	2 995
Unternehmen mit ... bis ... Beschäftigten									
1 - 9.....	/	/	/	/	(2 850)	(3 049)	/	/	/
10 - 49.....	/	(2 401)	(3 037)	/	(2 750)	(3 344)	/	(2 315)	(2 937)
50 - 99.....	/	(2 200)	(2 533)	/	/	/	/	(2 200)	(2 545)
100 - 249.....	/	(2 366)	(3 078)	/	(2 140)	(2 714)	/	(2 413)	(3 218)
250 - 499.....	/	(2 500)	(2 896)	/	(2 484)	(2 872)	/	(2 500)	(2 903)
500 - 999.....	/	(2 539)	(3 043)	/	(2 487)	(2 934)	/	(2 551)	(3 090)
1000 und mehr.....	(41)	2 666	2 931	/	2 555	2 809	(30)	2 723	2 975
Öffentlicher Arbeitgeber									
öffentlich.....	/	(3 454)	(4 150)	/	(3 250)	(3 632)	/	(3 800)	(4 451)
nicht öffentlich.....	118	2 451	2 915	(30)	2 470	2 827	89	2 450	2 944
Tarifbindung des Arbeitgebers									
tarifgebunden.....	(65)	2 394	2 746	(17)	2 357	2 685	(48)	2 410	2 767
nicht tarifgebunden.....	(59)	2 597	3 203	(15)	2 746	3 087	(44)	2 540	3 242
Räumliche Lage des Betriebs (Regionsgrundtyp) ¹									
Städtische Regionen.....	(95)	2 612	3 156	(25)	2 650	3 041	(70)	2 602	3 197
Regionen mit Verdichtungsansätzen.....	/	(2 268)	(2 482)	/	(2 205)	(2 306)	/	(2 307)	(2 523)
Ländliche Regionen.....	/	2 027	2 207	/	(1 896)	(2 188)	/	2 031	2 213
Alter von ... bis ... Jahre									
bis 24.....	(8)	1 980	2 061	/	(2 044)	(2 045)	/	1 980	2 067
25 - 29.....	(17)	2 325	2 436	(5)	2 467	2 546	(12)	2 261	2 390
30 - 34.....	(17)	2 517	2 901	(5)	(2 786)	(3 052)	(13)	2 440	2 849
35 - 39.....	(16)	2 540	3 075	/	(2 698)	(3 061)	(12)	2 531	3 078
40 - 44.....	(14)	2 623	3 055	/	(2 347)	(2 793)	(10)	(2 725)	(3 143)
45 - 49.....	(15)	2 571	3 283	/	(2 540)	(2 937)	(11)	(2 595)	(3 412)
50 - 54.....	(16)	2 663	3 311	/	(2 800)	(3 192)	(12)	(2 576)	(3 359)
55 - 59.....	(12)	2 558	3 101	/	(2 500)	(3 032)	(9)	(2 558)	(3 122)
60 - 64.....	(7)	(2 436)	(3 121)	/	/	/	/	(2 721)	(3 191)
65 und älter.....	/	/	/	/	/	/	/	/	/
Schulabschluss (Tätigkeitsschlüssel 2010)									
1 Ohne Schulabschluss.....	/	1 891	1 987	/	(1 761)	(1 924)	/	1 913	2 012
2 Haupt-/Volksschulabschluss.....	(48)	2 205	2 438	/	2 015	2 178	(41)	2 251	2 483
3 Mittlere Reife oder gleichwertiger Abschluss.....	(35)	2 661	3 032	(10)	2 600	2 851	(25)	2 728	3 108
4 Abitur/Fachabitur.....	(31)	3 190	4 010	(11)	3 120	3 550	(19)	3 264	4 278
Beruflicher Ausbildungsabschluss (Tätigkeitsschlüssel 2010)									
1 Ohne beruflichen Ausbildungsabschluss.....	(30)	1 976	2 092	/	1 832	2 015	(23)	1 985	2 117
2 Anerkannter Berufsabschluss.....	75	2 595	2 885	(18)	2 610	2 891	(57)	2 577	2 884
3 Meister-/Techniker-/Fachschulabschluss.....	/	(3 876)	(4 225)	/	(3 120)	(3 742)	/	(3 895)	(4 382)
4 Bachelor.....	/	(3 050)	(3 481)	/	(3 100)	(3 290)	/	(3 050)	(3 632)
5 Diplom/Magister/Master/Staatsexamen.....	(11)	(4 550)	(5 280)	/	(3 800)	(4 173)	(7)	(5 150)	(5 777)
6 Promotion/Habilitation.....	/	/	/	.	.	.	/	/	/
Leistungsgruppe									
1 Leitende Stellung.....	/	6 134	7 067	/	5 668	5 967	/	(6 527)	(7 449)
2 Herausgehobene Fachkräfte.....	/	4 130	4 495	/	3 679	4 055	/	4 427	4 695
3 Fachkräfte.....	(48)	2 663	2 821	(13)	2 705	2 867	(36)	2 625	2 805
4 Angelernte.....	(31)	2 251	2 339	/	2 094	2 203	(25)	2 265	2 371
5 Ungelernte.....	/	1 800	1 882	/	1 744	1 818	/	1 813	1 908
Ohne Leistungsgruppe.....	—	—	—	—	—	—	—	—	—
Unternehmenszugehörigkeit von ... bis ... Jahren									
bis unter 1.....	(16)	1 939	2 275	/	(2 000)	(2 241)	(12)	1 934	2 287
1 - 2.....	(49)	2 318	2 663	(13)	2 282	2 533	(36)	2 325	2 709
3 - 5.....	(26)	2 556	3 056	/	2 600	2 972	(20)	2 548	3 081
6 - 10.....	(15)	2 834	3 344	/	(2 873)	(3 382)	(11)	2 818	3 330
11 - 15.....	(9)	3 000	3 508	/	(3 169)	(3 567)	/	(2 925)	(3 489)
16 - 20.....	/	(3 757)	(4 180)	/	(3 423)	(3 865)	/	(3 794)	(4 271)
21 - 25.....	/	/	/	/	/	/	/	/	/
26 - 30.....	/	(3 859)	(4 365)	/	/	/	/	/	/
31 und mehr.....	/	(4 422)	(4 679)	/	(4 126)	(4 053)	/	(4 422)	(4 880)
Befristung des Arbeitsvertrags									
unbefristet.....	92	2 595	3 143	(24)	2 639	3 028	(68)	2 579	3 183
befristet.....	(32)	2 230	2 447	/	2 195	2 381	(24)	2 235	2 467

3.2.4.15 Bruttomonatsverdienste nach betrieblichen und persönlichen Eigenschaften im April 2018

Hessen
N Erbringung von sonstigen wirtschaftlichen Dienstleistungen
Vollzeitbeschäftigte

Betriebliche und persönliche Eigenschaften	Insgesamt			Frauen			Männer		
	Anzahl	Median	arithm. Mittel	Anzahl	Median	arithm. Mittel	Anzahl	Median	arithm. Mittel
	1 000	Euro		1 000	Euro		1 000	Euro	
	Anforderungsniveau (KldB 2010)								
1 Helfer.....	(40)	1 913	2 037	/	1 800	1 909	(30)	1 968	2 078
2 Fachkraft.....	(60)	2 613	2 857	(16)	2 692	2 906	(45)	2 600	2 840
3 Spezialist.....	/	3 718	4 129	/	(3 583)	(3 871)	/	(3 760)	(4 226)
4 Experte.....	(10)	5 123	5 730	/	(4 302)	(4 720)	(7)	5 496	6 106
	Aufsicht und Führung (KldB 2010)								
93 Aufsichtskräfte.....	/	(4 618)	(4 765)	/	/	/	/	(4 686)	(5 032)
94 Führungskräfte.....	/	(5 500)	(5 926)	/	/	/	/	(5 502)	(6 223)
	Berufliche Tätigkeit - Berufsbereiche der KldB 2010								
1 Land-, Forst-, Tierwirtschaft, Gartenbau.....	/	(2 265)	(2 279)	/	/	/	/	/	/
2 Rohstoffgewinnung, Produktion, Fertigung...	/	2 334	2 760	/	(1 726)	(2 155)	/	(2 449)	(2 865)
3 Bau,Architektur,Vermess.,Gebäudetechn....	/	(2 600)	(2 883)	/	/	/	/	/	/
4 Naturwissenschaft, Geografie, Informatik....	/	(3 479)	(4 109)	/	/	/	/	(3 518)	(4 177)
5 Verkehr, Logistik, Schutz und Sicherheit.....	(45)	2 212	2 341	/	2 012	2 122	(36)	2 261	2 394
6 Kaufm.Dienstl.,Handel,Vertrieb,Tourismus...	/	(3 021)	(3 580)	/	(2 666)	(2 983)	/	(3 390)	(4 093)
7 Unternehmensorga,Buchhalt,Recht,Verwalt....	(23)	3 264	4 083	(11)	3 023	3 486	(12)	(3 580)	(4 666)
8 Gesundheit, Soziales, Lehre u. Erziehung....	/	/	/	/	(3 378)	(3 783)	/	/	/
9 Geisteswissenschaften, Kultur,Gestaltung....	/	(2 820)	(3 205)	/	(2 746)	(3 091)	/	(2 850)	(3 312)
0 Militär.....	—	—	—	—	—	—	—	—	—
	Berufliche Tätigkeit - Spezifische Berufsaggregate der KldB 2010								
Bauberufe.....	/	(2 259)	(2 589)	/	/	/	/	(2 212)	(2 552)
Gesundheits- und Pflegeberufe.....	/	/	/	/	(3 376)	(3 724)	/	/	/
Handwerksberufe.....	/	(2 400)	(2 747)	/	/	/	/	(2 400)	(2 758)
Ingenieurberufe.....	/	(5 123)	(5 424)	/	/	/	/	(5 239)	(5 595)
Künstlerberufe.....	/	2 950	3 107	/	/	/	/	/	/
Luftfahrtberufe.....	/	/	/	/	/	/	/	/	/
Metall- und Elektroberufe.....	/	(2 456)	(2 809)	/	/	/	/	(2 507)	(2 844)
MINT-Berufe.....	/	3 039	3 448	/	(3 190)	(3 405)	/	(3 025)	(3 453)
Schifffahrtberufe.....	—	—	—	—	—	—	—	—	—
Transport-, Logistik- und Verkehrsberufe.....	(24)	1 956	2 096	/	1 720	1 891	(19)	2 013	2 146
Umweltberufe.....	/	/	/	—	—	—	/	/	/
	Berufliche Tätigkeit - Berufshauptgruppen der ISCO-08								
1 Führungskräfte.....	/	(6 250)	(7 416)	/	(5 774)	(6 104)	/	(6 600)	(7 743)
2 Akademische Berufe.....	/	4 526	4 942	/	(3 884)	(4 319)	/	4 992	5 266
3 Techniker und Ähnliche.....	/	3 566	4 095	/	3 348	3 856	/	3 685	4 194
4 Bürokräfte und verwandte Berufe.....	(26)	2 457	2 606	(11)	2 535	2 683	(15)	2 397	2 546
5 Dienstleistungsberufe und Verkäufer.....	(17)	2 649	2 682	/	(2 571)	(2 566)	(14)	2 657	2 705
6 Fachkräfte in Land- u. Forstwirt., Fischerei...	/	(2 212)	(2 427)	/	/	/	/	/	/
7 Handwerks- und verwandte Berufe.....	/	2 387	2 678	/	(2 049)	(2 312)	/	2 403	2 699
8 Bediener v. Anlagen u. Maschinen, Montage	/	(2 165)	(2 391)	/	(1 720)	(1 951)	/	(2 223)	(2 475)
9 Hilfsarbeitskräfte.....	/	1 874	1 971	/	1 786	1 866	/	1 904	2 004
0 Angehörige der regulären Streitkräfte.....	—	—	—	—	—	—	—	—	—

1 Ohne Beschäftigungsverhältnisse des öffentlichen Dienstes der Wirtschaftszweige "Öffentliche Verwaltung, Verteidigung; Sozialversicherung" und "Erziehung und Unterricht" da eine regionale Zuordnung unterhalb der Länderebene nicht möglich war.

3.2.4.16 Bruttomonatsverdienste nach betrieblichen und persönlichen Eigenschaften im April 2018

Hessen
O Öffentliche Verwaltung, Verteidigung; Sozialversicherung
Vollzeitbeschäftigte

Betriebliche und persönliche Eigenschaften	Insgesamt			Frauen			Männer		
	Anzahl	Median	arithm. Mittel	Anzahl	Median	arithm. Mittel	Anzahl	Median	arithm. Mittel
	1 000	Euro		1 000	Euro		1 000	Euro	
Insgesamt.....	116	3 709	3 940	42	3 497	3 732	74	3 866	4 060
Unternehmen mit ... bis ... Beschäftigten									
1 - 9.....	—	—	—	—	—	—	—	—	—
10 - 49.....	—	—	—	—	—	—	—	—	—
50 - 99.....	—	—	—	—	—	—	—	—	—
100 - 249.....	—	—	—	—	—	—	—	—	—
250 - 499.....	—	—	—	—	—	—	—	—	—
500 - 999.....	—	—	—	—	—	—	—	—	—
1000 und mehr.....	116	3 709	3 940	42	3 497	3 732	74	3 866	4 060
Öffentlicher Arbeitgeber									
öffentlich.....	116	3 709	3 940	42	3 497	3 732	74	3 866	4 060
nicht öffentlich.....	—	—	—	—	—	—	—	—	—
Tarifbindung des Arbeitgebers									
tarifgebunden.....	116	3 709	3 940	42	3 497	3 732	74	3 866	4 060
nicht tarifgebunden.....	—	—	—	—	—	—	—	—	—
Räumliche Lage des Betriebs (Regionsgrundtyp) ¹									
Städtische Regionen.....	—	—	—	—	—	—	—	—	—
Regionen mit Verdichtungsansätzen.....	—	—	—	—	—	—	—	—	—
Ländliche Regionen.....	—	—	—	—	—	—	—	—	—
Alter von ... bis ... Jahre									
bis 24.....	(5)	2 670	2 636	(2)	2 675	2 697	/	2 642	2 575
25 - 29.....	13	2 927	2 982	(7)	2 963	3 046	(6)	2 875	2 910
30 - 34.....	12	3 359	3 443	(5)	3 350	3 444	(7)	3 360	3 442
35 - 39.....	(10)	3 648	3 764	(3)	3 637	3 660	(7)	3 659	3 814
40 - 44.....	(11)	3 956	4 075	(3)	3 779	3 919	(8)	4 062	4 140
45 - 49.....	15	4 009	4 108	(5)	3 838	3 965	(10)	4 088	4 177
50 - 54.....	18	4 171	4 311	(6)	3 913	4 086	12	4 279	4 434
55 - 59.....	19	4 179	4 375	(6)	3 941	4 180	13	4 308	4 462
60 - 64.....	12	4 165	4 465	(4)	3 951	4 223	(8)	4 316	4 589
65 und älter.....	/	4 653	5 091	/	4 076	4 178	/	5 270	5 530
Schulabschluss (Tätigkeitsschlüssel 2010)									
1 Ohne Schulabschluss.....	—	—	—	—	—	—	—	—	—
2 Haupt-/Volksschulabschluss.....	(5)	2 617	2 616	/	2 512	2 482	(4)	2 641	2 654
3 Mittlere Reife oder gleichwertiger Abschluss.....	45	3 140	3 207	18	3 086	3 120	27	3 187	3 265
4 Abitur/Fachabitur.....	66	4 345	4 540	23	4 101	4 270	43	4 494	4 685
Beruflicher Ausbildungsabschluss (Tätigkeitsschlüssel 2010)									
1 Ohne beruflichen Ausbildungsabschluss.....	(5)	2 616	2 614	/	2 512	2 478	(4)	2 641	2 652
2 Anerkannter Berufsabschluss.....	45	3 140	3 207	18	3 086	3 120	27	3 187	3 265
3 Meister-/Techniker-/Fachschulabschluss.....	—	—	—	—	—	—	—	—	—
4 Bachelor.....	16	3 441	3 478	(8)	3 357	3 401	(8)	3 512	3 552
5 Diplom/Magister/Master/Staatsexamen.....	49	4 633	4 890	15	4 481	4 736	35	4 704	4 957
6 Promotion/Habilitation.....	—	—	—	—	—	—	—	—	—
Leistungsgruppe									
1 Leitende Stellung.....	14	5 774	6 046	4	5 635	5 792	10	5 808	6 153
2 Herausgehobene Fachkräfte.....	57	4 071	4 090	20	3 882	3 904	37	4 169	4 189
3 Fachkräfte.....	39	3 083	3 126	17	3 061	3 089	23	3 098	3 154
4 Angelernte.....	(5)	2 634	2 629	/	2 550	2 512	(4)	2 641	2 658
5 Ungelernte.....	/	(2 425)	(2 376)	/	/	/	/	/	/
Ohne Leistungsgruppe.....	—	—	—	—	—	—	—	—	—
Unternehmenszugehörigkeit von ... bis ... Jahren									
bis unter 1.....	.	.	.	—	—	—	.	.	.
1 - 2.....	/	2 702	2 706	/	2 697	2 691	/	2 729	2 724
3 - 5.....	(5)	2 763	2 839	(3)	2 808	2 876	/	2 737	2 803
6 - 10.....	16	3 068	3 166	(8)	3 053	3 153	(8)	3 082	3 178
11 - 15.....	13	3 636	3 667	(4)	3 559	3 592	(9)	3 650	3 705
16 - 20.....	11	3 873	3 997	(3)	3 778	3 789	(8)	3 945	4 081
21 - 25.....	13	4 127	4 241	(4)	3 981	4 040	(9)	4 240	4 336
26 - 30.....	18	4 176	4 296	(6)	4 034	4 172	12	4 245	4 354
31 und mehr.....	39	3 979	4 259	14	3 654	4 027	25	4 120	4 388
Befristung des Arbeitsvertrags									
unbefristet.....	106	3 781	3 995	39	3 570	3 782	68	3 939	4 116
befristet.....	9	2 850	3 308	(3)	2 986	3 150	(6)	2 753	3 399

3.2.4.16 Bruttomonatsverdienste nach betrieblichen und persönlichen Eigenschaften im April 2018

Hessen
O Öffentliche Verwaltung, Verteidigung; Sozialversicherung
Vollzeitbeschäftigte

Betriebliche und persönliche Eigenschaften	Insgesamt			Frauen			Männer		
	Anzahl	Median	arithm. Mittel	Anzahl	Median	arithm. Mittel	Anzahl	Median	arithm. Mittel
	1 000	Euro		1 000	Euro		1 000	Euro	
	Anforderungsniveau (KldB 2010)								
1 Helfer.....	(3)	2 683	2 705	/	2 550	2 496	/	2 746	2 787
2 Fachkraft.....	40	3 062	3 095	17	3 058	3 083	24	3 065	3 103
3 Spezialist.....	57	4 065	4 079	20	3 881	3 903	37	4 143	4 173
4 Experte.....	15	5 750	6 006	4	5 618	5 782	10	5 788	6 096
	Aufsicht und Führung (KldB 2010)								
93 Aufsichtskräfte.....	—	—	—	—	—	—	—	—	—
94 Führungskräfte.....	(1)	8 252	8 654	/	8 018	8 319	(1)	8 393	8 743
	Berufliche Tätigkeit - Berufsbereiche der KldB 2010								
1 Land-, Forst-, Tierwirtschaft, Gartenbau.....	—	—	—	—	—	—	—	—	—
2 Rohstoffgewinnung, Produktion, Fertigung.....	—	—	—	—	—	—	—	—	—
3 Bau,Architektur,Vermess.,Gebäudetechn.....	(6)	3 452	3 864	/	3 571	3 722	(5)	3 439	3 889
4 Naturwissenschaft, Geografie, Informatik.....	(1)	4 976	5 000	/	4 698	4 834	/	5 213	5 124
5 Verkehr, Logistik, Schutz und Sicherheit.....	31	3 761	3 860	8	3 348	3 558	24	3 902	3 958
6 Kaufm.Dienstl.,Handel,Vertrieb,Tourismus...	—	—	—	—	—	—	—	—	—
7 Unternehmensorga,Buchhalt,Recht,Verwalt.	72	3 725	4 006	32	3 530	3 762	40	3 957	4 205
8 Gesundheit, Soziales, Lehre u. Erziehung.....	—	—	—	—	—	—	—	—	—
9 Geisteswissenschaften, Kultur,Gestaltung....	—	—	—	—	—	—	—	—	—
0 Militär.....	(5)	2 873	3 233	/	2 563	2 876	(4)	2 981	3 261
	Berufliche Tätigkeit - Spezifische Berufsaggregate der KldB 2010								
Bauberufe.....	(4)	3 446	3 884	/	3 560	3 747	(4)	3 430	3 905
Gesundheits- und Pflegeberufe.....	—	—	—	—	—	—	—	—	—
Handwerksberufe.....	/	3 220	3 280	.	.	.	/	/	/
Ingenieurberufe.....	/	5 770	5 870	/	4 894	5 270	/	5 800	5 943
Künstlerberufe.....	—	—	—	—	—	—	—	—	—
Luftfahrtberufe.....	—	—	—	—	—	—	—	—	—
Metall- und Elektroberufe.....	—	—	—	—	—	—	—	—	—
MINT-Berufe.....	8	3 882	4 191	/	4 066	4 267	(6)	3 861	4 174
Schifffahrtberufe.....	—	—	—	—	—	—	—	—	—
Transport-, Logistik- und Verkehrsberufe.....	—	—	—	—	—	—	—	—	—
Umweltberufe.....	/	5 451	5 301	/	5 420	5 355	/	(5 451)	(5 270)
	Berufliche Tätigkeit - Berufshauptgruppen der ISCO-08								
1 Führungskräfte.....	4	5 917	6 399	(1)	5 644	5 983	3	6 030	6 522
2 Akademische Berufe.....	14	5 335	5 398	5	4 994	5 173	9	5 426	5 510
3 Techniker und Ähnliche.....	52	3 709	3 793	24	3 546	3 636	28	3 889	3 928
4 Bürokräfte und verwandte Berufe.....	14	3 089	3 163	(6)	3 051	3 096	(8)	3 135	3 212
5 Dienstleistungsberufe und Verkäufer.....	23	3 747	3 760	5	3 389	3 496	18	3 873	3 833
6 Fachkräfte in Land- u. Forstwirt., Fischerei...	—	—	—	—	—	—	—	—	—
7 Handwerks- und verwandte Berufe.....	—	—	—	—	—	—	—	—	—
8 Bediener v. Anlagen u. Maschinen, Montage.....	/	3 220	3 280	.	.	.	/	/	/
9 Hilfsarbeitskräfte.....	(3)	2 683	2 716	/	2 550	2 501	/	2 766	2 800
0 Angehörige der regulären Streitkräfte.....	(5)	2 873	3 233	/	2 563	2 876	(4)	2 981	3 261

1 Ohne Beschäftigungsverhältnisse des öffentlichen Dienstes der Wirtschaftszweige "Öffentliche Verwaltung, Verteidigung; Sozialversicherung" und "Erziehung und Unterricht" da eine regionale Zuordnung unterhalb der Länderebene nicht möglich war.

3.2.4.17 Bruttomonatsverdienste nach betrieblichen und persönlichen Eigenschaften im April 2018

Hessen
P Erziehung und Unterricht
Vollzeitbeschäftigte

Betriebliche und persönliche Eigenschaften	Insgesamt			Frauen			Männer		
	Anzahl	Median	arithm. Mittel	Anzahl	Median	arithm. Mittel	Anzahl	Median	arithm. Mittel
	1 000	Euro		1 000	Euro		1 000	Euro	
Insgesamt.....	80	4 295	4 393	46	4 080	4 144	(35)	4 652	4 722
Unternehmen mit ... bis ... Beschäftigten									
1 - 9.....
10 - 49.....	/	(3 052)	(3 453)	/	3 450	3 437	/	/	/
50 - 99.....
100 - 249.....	.	.	.	—	—	—	.	.	.
250 - 499.....	/	(3 257)	(3 467)	/	/	/	/	(3 374)	(3 524)
500 - 999.....	/	(4 711)	(4 911)	/	/	/	/	/	/
1000 und mehr.....	62	4 530	4 611	35	4 307	4 367	28	4 830	4 918
Öffentlicher Arbeitgeber									
öffentlich.....	64	4 487	4 585	35	4 300	4 363	29	4 775	4 853
nicht öffentlich.....	/	(3 135)	(3 614)	/	(3 123)	(3 398)	/	/	/
Tarifbindung des Arbeitgebers									
tarifgebunden.....	70	4 413	4 536	(40)	4 232	4 296	(31)	4 745	4 846
nicht tarifgebunden.....	/	/	/	/	(2 983)	(3 152)	/	/	/
Räumliche Lage des Betriebs (Regionsgrundtyp) ¹									
Städtische Regionen.....	/	(3 174)	(3 603)	/	(3 053)	(3 397)	/	/	/
Regionen mit Verdichtungsansätzen.....	—	—	—
Ländliche Regionen.....	/	/	/	/	/	/	.	.	.
Alter von ... bis ... Jahre									
bis 24.....	/	(2 664)	(2 423)	/	(2 664)	(2 455)	/	/	/
25 - 29.....	/	3 232	3 376	/	3 194	3 306	/	3 685	3 620
30 - 34.....	(11)	4 001	3 822	/	3 802	3 783	/	(4 138)	(3 887)
35 - 39.....	(9)	4 312	4 097	/	4 078	3 937	/	4 413	4 278
40 - 44.....	(9)	4 382	4 262	/	4 298	4 148	/	4 711	4 369
45 - 49.....	(10)	4 915	4 909	/	4 498	4 660	(5)	5 175	5 179
50 - 54.....	(10)	4 711	4 754	(6)	4 307	4 509	(4)	5 108	5 072
55 - 59.....	(11)	4 928	4 866	(6)	4 723	4 659	/	5 335	5 132
60 - 64.....	(9)	5 170	5 024	(5)	4 755	4 720	/	5 360	5 372
65 und älter.....	/	(5 252)	(5 260)	/	/	/	/	(5 363)	(5 451)
Schulabschluss (Tätigkeitsschlüssel 2010)									
1 Ohne Schulabschluss.....	.	.	.	—	—	—	.	.	.
2 Haupt-/Volksschulabschluss.....	/	2 893	2 988	/	(2 785)	(2 828)	/	3 083	3 182
3 Mittlere Reife oder gleichwertiger Abschluss.....	(18)	3 135	3 280	(12)	3 217	3 350	/	3 086	3 138
4 Abitur/Fachabitur.....	60	4 712	4 795	33	4 469	4 486	(27)	4 989	5 164
Beruflicher Ausbildungsabschluss (Tätigkeitsschlüssel 2010)									
1 Ohne beruflichen Ausbildungsabschluss.....	/	/	/	/	/	/	/	/	/
2 Anerkannter Berufsabschluss.....	(23)	3 129	3 323	(15)	3 137	3 280	/	(3 105)	(3 410)
3 Meister-/Techniker-/Fachschulabschluss.....	/	(3 459)	(3 660)	.	.	.	/	/	/
4 Bachelor.....	/	3 937	3 768	/	3 852	3 749	/	4 138	3 827
5 Diplom/Magister/Master/Staatsexamen.....	46	4 963	5 116	23	4 812	4 905	23	5 150	5 325
6 Promotion/Habilitation.....
Leistungsgruppe									
1 Leitende Stellung.....	37	5 194	5 372	17	5 106	5 156	20	5 294	5 556
2 Herausgehobene Fachkräfte.....	(20)	4 136	4 158	(13)	4 107	4 082	/	4 155	4 299
3 Fachkräfte.....	/	3 086	3 124	/	3 123	3 165	/	3 045	3 034
4 Angelernte.....	/	(2 520)	(2 361)	/	(2 196)	(2 243)	/	/	/
5 Ungelernte.....	/	(2 354)	(2 253)	/	(2 174)	(2 172)	/	(2 562)	(2 642)
Ohne Leistungsgruppe.....	—	—	—	—	—	—	—	—	—
Unternehmenszugehörigkeit von ... bis ... Jahren									
bis unter 1.....	/	/	/	/	/	/	/	/	/
1 - 2.....	/	/	/	/	/	/	/	/	/
3 - 5.....	/	3 135	3 415	/	(3 000)	(3 253)	/	(3 274)	(3 733)
6 - 10.....	/	3 677	3 692	/	3 563	3 572	/	4 088	3 904
11 - 15.....	(10)	4 297	4 149	/	4 131	3 958	/	4 436	4 395
16 - 20.....	(8)	4 682	4 446	/	4 360	4 334	/	4 827	4 577
21 - 25.....	(8)	4 920	5 012	/	4 731	4 896	(4)	5 175	5 118
26 - 30.....	(9)	5 154	5 226	/	5 057	4 993	/	5 446	5 463
31 und mehr.....	22	5 121	4 976	(12)	4 725	4 672	(10)	5 363	5 359
Befristung des Arbeitsvertrags									
unbefristet.....	69	4 397	4 504	39	4 155	4 257	(30)	4 809	4 832
befristet.....	(11)	3 503	3 709	/	3 086	3 429	(5)	4 084	4 062

3.2.4.17 Bruttomonatsverdienste nach betrieblichen und persönlichen Eigenschaften im April 2018

Hessen
P Erziehung und Unterricht
Vollzeitbeschäftigte

Betriebliche und persönliche Eigenschaften	Insgesamt			Frauen			Männer		
	Anzahl	Median	arithm. Mittel	Anzahl	Median	arithm. Mittel	Anzahl	Median	arithm. Mittel
	1 000	Euro		1 000	Euro		1 000	Euro	
Anforderungsniveau (KldB 2010)									
1 Helfer.....	/	2 479	2 465	/	2 354	2 348	/	2 670	2 687
2 Fachkraft.....	/	3 123	3 213	/	3 154	3 312	/	3 030	2 968
3 Spezialist.....	/	4 030	4 038	/	4 155	4 109	/	3 949	3 969
4 Experte.....	48	4 920	5 073	24	4 715	4 763	23	5 189	5 400
Aufsicht und Führung (KldB 2010)									
93 Aufsichtskräfte.....	/	/	/	.	.	.	/	/	/
94 Führungskräfte.....	/	6 517	6 309	/	(6 399)	(5 717)	/	6 578	6 835
Berufliche Tätigkeit - Berufsbereiche der KldB 2010									
1 Land-, Forst-, Tierwirtschaft, Gartenbau.....	.	.	.	—	—	—	.	.	.
2 Rohstoffgewinnung, Produktion, Fertigung....	/	/	/	.	.	.	/	/	/
3 Bau,Architektur,Vermess.,Gebäudetechn....	/	2 962	2 991	—	—	—	/	2 962	2 991
4 Naturwissenschaft, Geografie, Informatik....	.	.	.	—	—	—	.	.	.
5 Verkehr, Logistik, Schutz und Sicherheit.....	/	2 727	2 757	/	/	/	/	/	/
6 Kaufm.Dienstl.,Handel,Vertrieb,Tourismus...	.	.	.	—	—	—	.	.	.
7 Unternehmensorga,Buchhalt,Recht,Verwalt.	(9)	3 335	3 744	/	3 179	3 401	/	3 627	4 108
8 Gesundheit, Soziales, Lehre u. Erziehung....	67	4 438	4 561	(40)	4 221	4 256	26	4 907	5 026
9 Geisteswissenschaften, Kultur,Gestaltung....
0 Militär.....	—	—	—	—	—	—	—	—	—
Berufliche Tätigkeit - Spezifische Berufsaggregate der KldB 2010									
Bauberufe.....	—	—	—	—	—	—	—	—	—
Gesundheits- und Pflegeberufe.....	/	/	/
Handwerksberufe.....	—	—	—	—	—	—	—	—	—
Ingenieurberufe.....	.	.	.	—	—	—	.	.	.
Künstlerberufe.....	—	—	—	—	—	—	—	—	—
Luftfahrtberufe.....
Metall- und Elektroberufe.....	.	.	.	—	—	—	.	.	.
MINT-Berufe.....	/	/	/	—	—	—	/	/	/
Schiffahrtberufe.....	—	—	—	—	—	—	—	—	—
Transport-, Logistik- und Verkehrsberufe.....	—	—	—
Umweltberufe.....	—	—	—	—	—	—	—	—	—
Berufliche Tätigkeit - Berufshauptgruppen der ISCO-08									
1 Führungskräfte.....	/	6 528	6 383	/	(5 842)	(5 555)	/	6 738	7 147
2 Akademische Berufe.....	51	4 724	4 852	(27)	4 573	4 617	(24)	4 963	5 123
3 Techniker und Ähnliche.....	/	3 361	3 471	/	3 268	3 385	/	3 495	3 700
4 Bürokräfte und verwandte Berufe.....	(5)	3 086	3 125	/	3 056	3 060	(2)	3 166	3 228
5 Dienstleistungsberufe und Verkäufer.....	/	(2 400)	(2 389)	/	2 174	2 153	/	(2 673)	(2 489)
6 Fachkräfte in Land- u. Forstwirt., Fischerei...	—	—	—	—	—	—	—	—	—
7 Handwerks- und verwandte Berufe.....	—	—	—	—	—	—	—	—	—
8 Bediener v. Anlagen u. Maschinen, Montage	—	—	—	—	—	—	—	—	—
9 Hilfsarbeitskräfte.....	/	2 643	2 652	/	2 643	2 579	/	2 648	2 681
0 Angehörige der regulären Streitkräfte.....	—	—	—	—	—	—	—	—	—

1 Ohne Beschäftigungsverhältnisse des öffentlichen Dienstes der Wirtschaftszweige "Öffentliche Verwaltung, Verteidigung; Sozialversicherung" und "Erziehung und Unterricht" da eine regionale Zuordnung unterhalb der Länderebene nicht möglich war.

3.2.4.18 Bruttomonatsverdienste nach betrieblichen und persönlichen Eigenschaften im April 2018

Hessen
Q Gesundheits- und Sozialwesen
Vollzeitbeschäftigte

Betriebliche und persönliche Eigenschaften	Insgesamt			Frauen			Männer		
	Anzahl	Median	arithm. Mittel	Anzahl	Median	arithm. Mittel	Anzahl	Median	arithm. Mittel
	1 000	Euro		1 000	Euro		1 000	Euro	
Insgesamt.....	150	3 134	3 625 (100)	3 030	3 275	(50)	(3 452)	(4 325)	
Unternehmen mit ... bis ... Beschäftigten									
1 - 9.....	/	(2 188)	(2 452)	/	(2 188)	(2 351)	/	/	/
10 - 49.....	/	2 844	3 099	/	2 800	2 855	/	/	/
50 - 99.....	/	(2 400)	(2 881)	/	/	/	/	/	/
100 - 249.....	/	(3 024)	(3 297)	/	(3 026)	(3 173)	/	/	/
250 - 499.....	/	/	/	/	(3 057)	(3 211)	/	/	/
500 - 999.....	/	/	/	/	(3 510)	(3 990)	/	/	/
1000 und mehr.....	/	3 544	4 222	/	3 476	3 870	/	(3 787)	(4 845)
Öffentlicher Arbeitgeber									
öffentlich.....	/	(3 469)	(3 960)	/	(3 236)	(3 444)	/	(4 523)	(5 173)
nicht öffentlich.....	(120)	3 061	3 542 (79)	2 983	3 230	(41)	(3 276)	(4 142)	
Tarifbindung des Arbeitgebers									
tarifgebunden.....	(67)	3 558	4 119 (44)	3 461	3 768	(22)	3 813	4 820	
nicht tarifgebunden.....	(83)	(2 757)	(3 227) (55)	2 600	2 880	/	/	/	
Räumliche Lage des Betriebs (Regionsgrundtyp) ¹									
Städtische Regionen.....	(83)	3 276	3 837 (56)	3 142	3 418	/	(3 554)	(4 692)	
Regionen mit Verdichtungsansätzen.....	/	(2 875)	(3 264)	/	(2 822)	(3 152)	/	(2 969)	(3 473)
Ländliche Regionen.....	/	(3 070)	(3 432)	/	2 971	3 053	/	(3 450)	(4 211)
Alter von ... bis ... Jahre									
bis 24.....	/	2 424	2 491	/	2 364	2 450	/	(2 757)	(2 662)
25 - 29.....	/	2 945	3 020	/	2 926	2 958	/	(3 014)	(3 309)
30 - 34.....	(22)	3 142	3 525	/	(3 196)	(3 399)	/	(3 110)	(3 729)
35 - 39.....	(18)	(3 327)	(3 853)	/	(3 250)	(3 307)	/	/	/
40 - 44.....	/	(3 389)	(3 923)	/	(3 439)	(3 675)	/	/	/
45 - 49.....	/	/	/	/	(2 997)	(3 308)	/	/	/
50 - 54.....	(17)	(3 500)	(3 816)	/	(3 378)	(3 326)	/	/	/
55 - 59.....	(18)	(3 405)	(4 099)	/	/	/	/	/	/
60 - 64.....	/	(3 544)	(3 892)	/	(3 461)	(3 646)	/	/	/
65 und älter.....	/	/	/	/	/	/	/	/	/
Schulabschluss (Tätigkeitsschlüssel 2010)									
1 Ohne Schulabschluss.....	/	(2 511)	(2 437)	/	/	/	/	/	/
2 Haupt-/Volksschulabschluss.....	/	(2 600)	(2 843)	/	(2 400)	(2 597)	/	(2 893)	(3 227)
3 Mittlere Reife oder gleichwertiger Abschluss.....	(66)	3 026	3 054 (49)	2 983	3 008	/	3 082	3 187	
4 Abitur/Fachabitur.....	(59)	3 666	4 598 (36)	3 386	3 935	(23)	(4 515)	(5 612)	
Beruflicher Ausbildungsabschluss (Tätigkeitsschlüssel 2010)									
1 Ohne beruflichen Ausbildungsabschluss.....	/	(2 470)	(2 551)	/	(2 420)	(2 430)	/	(2 689)	(2 825)
2 Anerkannter Berufsabschluss.....	(108)	3 036	3 131 (76)	2 960	3 005	(32)	3 189	3 428	
3 Meister-/Techniker-/Fachschulabschluss.....	/	(3 142)	(3 375)	/	(3 088)	(3 214)	/	(3 389)	(3 474)
4 Bachelor.....	/	(3 172)	(3 274)	/	(3 196)	(3 224)	/	/	/
5 Diplom/Magister/Master/Staatsexamen.....	/	(5 219)	(5 982)	/	(4 486)	(5 135)	/	(6 127)	(6 962)
6 Promotion/Habilitation.....	/	/	/	/	/	/	/	/	/
Leistungsgruppe									
1 Leitende Stellung.....	/	(6 646)	(7 716)	/	(5 689)	(6 375)	/	(7 585)	(8 812)
2 Herausgehobene Fachkräfte.....	(27)	3 795	4 087	/	3 700	3 939	(9)	4 220	4 388
3 Fachkräfte.....	(88)	3 000	2 999 (62)	2 934	2 918	/	3 116	3 192	
4 Angelernte.....	/	2 342	2 354	/	2 250	2 327	/	2 400	2 398
5 Ungelernte.....	/	(2 070)	(2 066)	/	(2 050)	(2 053)	/	(2 094)	(2 158)
Ohne Leistungsgruppe.....	—	—	—	—	—	—	—	—	—
Unternehmenszugehörigkeit von ... bis ... Jahren									
bis unter 1.....	/	(3 000)	(3 222)	/	(2 893)	(2 963)	/	/	/
1 - 2.....	/	(2 877)	(3 404)	/	(2 870)	(3 184)	/	(2 994)	(3 949)
3 - 5.....	(33)	(2 934)	(3 400) (23)	2 849	3 106	/	/	/	/
6 - 10.....	(25)	(3 190)	(3 763)	/	(3 141)	(3 412)	/	/	/
11 - 15.....	/	/	/	/	(3 376)	(3 521)	/	/	/
16 - 20.....	/	(3 343)	(3 768)	/	(3 156)	(3 259)	/	/	/
21 - 25.....	/	(3 613)	(4 376)	/	(3 428)	(3 558)	/	/	/
26 - 30.....	/	(3 708)	(3 878)	/	(3 708)	(3 665)	/	/	/
31 und mehr.....	/	(3 802)	(4 023)	/	(3 798)	(3 939)	/	(3 865)	(4 128)
Befristung des Arbeitsvertrags									
unbefristet.....	(119)	3 164	3 655 (77)	3 074	3 279	(42)	(3 499)	(4 352)	
befristet.....	(31)	3 000	3 509	/	(2 926)	(3 262)	/	(3 174)	(4 187)

3.2.4.18 Bruttomonatsverdienste nach betrieblichen und persönlichen Eigenschaften im April 2018

Hessen
Q Gesundheits- und Sozialwesen
Vollzeitbeschäftigte

Betriebliche und persönliche Eigenschaften	Insgesamt			Frauen			Männer		
	Anzahl	Median	arithm. Mittel	Anzahl	Median	arithm. Mittel	Anzahl	Median	arithm. Mittel
	1 000	Euro		1 000	Euro		1 000	Euro	
	Anforderungsniveau (KldB 2010)								
1 Helfer.....	/	2 400	2 534	/	2 359	2 539	/	2 500	2 521
2 Fachkraft.....	(87)	3 021	3 035	(63)	2 947	2 944	/	3 164	3 268
3 Spezialist.....	/	3 400	3 475	/	(3 464)	(3 455)	/	(3 307)	(3 502)
4 Experte.....	(27)	(5 478)	(6 377)	/	(4 678)	(5 424)	/	(6 185)	(7 344)
	Aufsicht und Führung (KldB 2010)								
93 Aufsichtskräfte.....	/	/	/	/	/	/	/	/	/
94 Führungskräfte.....	/	/	/	/	/	/	/	/	/
	Berufliche Tätigkeit - Berufsbereiche der KldB 2010								
1 Land-, Forst-, Tierwirtschaft, Gartenbau.....	/	/	/	.	.	.	/	/	/
2 Rohstoffgewinnung, Produktion, Fertigung...	/	(2 929)	(3 014)	/	(2 618)	(2 448)	/	/	/
3 Bau,Architektur,Vermess.,Gebäudetechn.....	/	/	/	—	—	—	/	/	/
4 Naturwissenschaft, Geografie, Informatik.....	/	/	/	/	/	/	/	/	/
5 Verkehr, Logistik, Schutz und Sicherheit.....	/	(2 300)	(2 518)	/	/	/	/	/	/
6 Kaufm.Dienstl.,Handel,Vertrieb,Tourismus...	/	/	/	/	/	/	.	.	.
7 Unternehmensorga,Buchhalt,Recht,Verwalt.	/	/	/	/	(3 138)	(3 602)	/	/	/
8 Gesundheit, Soziales, Lehre u. Erziehung....	(121)	3 166	3 634	(85)	3 049	3 293	(36)	(3 532)	(4 427)
9 Geisteswissenschaften, Kultur,Gestaltung....	/	/	/	/	/	/	—	—	—
0 Militär.....	—	—	—	—	—	—	—	—	—
	Berufliche Tätigkeit - Spezifische Berufsaggregate der KldB 2010								
Bauberufe.....	/	/	/	.	.	.	/	/	/
Gesundheits- und Pflegeberufe.....	(105)	3 116	3 641	(72)	3 002	3 284	/	(3 513)	(4 433)
Handwerksberufe.....	/	(3 587)	(3 335)	/	/	/	/	/	/
Ingenieurberufe.....	/	/	/	.	.	.	/	/	/
Künstlerberufe.....	—	—	—
Luftfahrtberufe.....	—	—	—	—	—	—	—	—	—
Metall- und Elektroberufe.....	/	(3 266)	(3 577)	.	.	.	/	/	/
MINT-Berufe.....	/	(3 587)	(4 271)	/	(3 040)	(3 304)	/	/	/
Schifffahrtberufe.....	—	—	—	—	—	—	—	—	—
Transport-, Logistik- und Verkehrsberufe.....	/	(2 181)	(2 269)	.	.	.	/	/	/
Umweltberufe.....	—	—	—	—	—	—	—	—	—
	Berufliche Tätigkeit - Berufshauptgruppen der ISCO-08								
1 Führungskräfte.....	/	/	/	/	/	/	/	/	/
2 Akademische Berufe.....	(29)	(4 390)	(5 289)	/	(4 000)	(4 730)	/	(5 282)	(5 973)
3 Techniker und Ähnliche.....	(79)	3 116	3 176	(58)	3 017	3 045	/	3 513	3 544
4 Bürokräfte und verwandte Berufe.....	/	3 014	3 152	/	(3 000)	(3 077)	/	(3 014)	(3 367)
5 Dienstleistungsberufe und Verkäufer.....	/	2 500	2 628	/	(2 400)	(2 578)	/	2 558	2 716
6 Fachkräfte in Land- u. Forstwirt., Fischerei...	/	/	/	.	.	.	/	/	/
7 Handwerks- und verwandte Berufe.....	/	3 102	3 304	.	.	.	/	/	/
8 Bediener v. Anlagen u. Maschinen, Montage	/	(2 181)	(2 183)	/	/	/	/	/	/
9 Hilfsarbeitskräfte.....	/	(2 114)	(2 164)	/	(2 220)	(2 179)	/	(2 100)	(2 104)
0 Angehörige der regulären Streitkräfte.....	—	—	—	—	—	—	—	—	—

1 Ohne Beschäftigungsverhältnisse des öffentlichen Dienstes der Wirtschaftszweige "Öffentliche Verwaltung, Verteidigung; Sozialversicherung" und "Erziehung und Unterricht" da eine regionale Zuordnung unterhalb der Länderebene nicht möglich war.

3.2.4.19 Bruttomonatsverdienste nach betrieblichen und persönlichen Eigenschaften im April 2018

Hessen
R Kunst, Unterhaltung und Erholung
Vollzeitbeschäftigte

Betriebliche und persönliche Eigenschaften	Insgesamt			Frauen			Männer		
	Anzahl	Median	arithm. Mittel	Anzahl	Median	arithm. Mittel	Anzahl	Median	arithm. Mittel
	1 000	Euro		1 000	Euro		1 000	Euro	
Insgesamt.....	13	3 030	3 433	(5)	2 930	3 206	(8)	3 141	3 575
Unternehmen mit ... bis ... Beschäftigten									
1 - 9.....	/	(1 989)	(2 247)	/	/	/	/	(2 060)	(2 286)
10 - 49.....	/	(2 600)	(3 086)	/	(2 370)	(2 605)	/	(2 790)	(3 327)
50 - 99.....	/	(3 263)	(3 681)	/	(3 296)	(3 687)	/	/	/
100 - 249.....	/	3 237	3 642	/	3 553	3 622	/	(3 200)	(3 657)
250 - 499.....	/	(3 547)	(4 320)	/	/	/	/	(3 547)	(4 405)
500 - 999.....	(2)	(3 539)	(3 934)	/	/	/	/	(3 574)	(4 190)
1000 und mehr.....	/	(2 837)	(3 036)	/	2 837	2 880	/	/	/
Öffentlicher Arbeitgeber									
öffentlich.....	(4)	3 520	3 838	/	3 412	3 709	/	3 559	3 934
nicht öffentlich.....	(9)	2 650	3 245	(3)	(2 489)	(2 934)	(6)	(2 777)	(3 425)
Tarifbindung des Arbeitgebers									
tarifgebunden.....	(4)	3 571	3 967	/	3 553	3 880	/	3 574	4 019
nicht tarifgebunden.....	(9)	2 591	3 179	/	(2 420)	(2 894)	(5)	(2 736)	(3 361)
Räumliche Lage des Betriebs (Regionsgrundtyp) ¹									
Städtische Regionen.....	(10)	3 100	3 531	/	3 076	3 426	(6)	3 101	3 599
Regionen mit Verdichtungsansätzen.....	/	(3 012)	(3 069)	/	/	/	/	(3 206)	(3 297)
Ländliche Regionen.....	/	/	/	/	/	/	/	/	/
Alter von ... bis ... Jahre									
bis 24.....	/	/	/	/	(2 080)	(2 046)	/	/	/
25 - 29.....	/	(2 420)	(2 704)	/	(2 397)	(2 529)	/	/	/
30 - 34.....	/	(2 964)	(3 134)	/	/	/	/	(2 888)	(2 972)
35 - 39.....	/	(3 324)	(3 625)	/	(2 984)	(3 242)	/	(3 324)	(3 884)
40 - 44.....	/	(2 961)	(3 279)	/	(2 942)	(3 075)	/	(2 980)	(3 378)
45 - 49.....	/	(3 475)	(3 690)	/	/	/	/	(3 501)	(3 808)
50 - 54.....	/	(3 547)	(3 682)	/	(3 691)	(3 677)	/	(3 503)	(3 687)
55 - 59.....	/	(3 400)	(3 920)	/	(2 800)	(3 248)	/	(3 767)	(4 365)
60 - 64.....	/	(3 471)	(4 189)	/	/	/	/	/	/
65 und älter.....	/	/	/	/	/	/	/	/	/
Schulabschluss (Tätigkeitsschlüssel 2010)									
1 Ohne Schulabschluss.....	/	/	/	/	/	/	/	/	/
2 Haupt-/Volksschulabschluss.....	(2)	2 300	2 616	/	(1 846)	(2 136)	/	2 771	2 856
3 Mittlere Reife oder gleichwertiger Abschluss.....	(3)	2 930	3 190	/	(2 800)	(2 983)	(2)	(3 019)	(3 309)
4 Abitur/Fachabitur.....	(7)	3 451	3 865	/	3 338	3 604	(4)	(3 503)	(4 053)
Beruflicher Ausbildungsabschluss (Tätigkeitsschlüssel 2010)									
1 Ohne beruflichen Ausbildungsabschluss.....	/	(2 100)	(2 698)	/	/	/	/	/	/
2 Anerkannter Berufsabschluss.....	(7)	2 856	3 057	(3)	2 650	2 831	(4)	3 000	3 197
3 Meister-/Techniker-/Fachschulabschluss.....	/	(3 763)	(3 746)	/	/	/	/	/	/
4 Bachelor.....	/	(3 627)	(3 805)	/	(3 237)	(3 405)	/	(3 789)	(4 070)
5 Diplom/Magister/Master/Staatsexamen.....	/	4 300	4 548	/	4 133	4 289	/	(4 377)	(4 767)
6 Promotion/Habilitation.....	/	(6 668)	(6 662)	.	.	.	/	/	/
Leistungsgruppe									
1 Leitende Stellung.....	/	(5 830)	(6 870)	/	(5 632)	(5 934)	/	(6 004)	(7 234)
2 Herausgehobene Fachkräfte.....	(3)	4 213	4 505	/	4 145	4 396	/	4 304	4 571
3 Fachkräfte.....	(6)	3 041	3 111	/	2 941	3 066	(4)	3 141	3 140
4 Angelernte.....	/	2 000	2 126	/	1 841	2 004	/	2 101	2 208
5 Ungelernte.....	/	1 633	1 713	/	(1 688)	(1 705)	/	1 633	1 720
Ohne Leistungsgruppe.....	—	—	—	—	—	—	—	—	—
Unternehmenszugehörigkeit von ... bis ... Jahren									
bis unter 1.....	/	/	/	/	/	/	/	/	/
1 - 2.....	(3)	(2 481)	(3 185)	/	(2 420)	(2 942)	/	(2 487)	(3 341)
3 - 5.....	(2)	(2 600)	(3 010)	/	(2 397)	(2 664)	/	(2 816)	(3 228)
6 - 10.....	(2)	3 217	3 437	/	(3 052)	(3 205)	/	(3 406)	(3 565)
11 - 15.....	/	(3 324)	(3 568)	/	/	/	/	(3 324)	(3 549)
16 - 20.....	/	(3 644)	(4 118)	/	(3 691)	(4 158)	/	(3 644)	(4 087)
21 - 25.....	/	(3 539)	(3 853)	/	/	/	/	(3 539)	(3 671)
26 - 30.....	/	(4 133)	(4 393)	/	(4 133)	(3 890)	/	(4 215)	(4 659)
31 und mehr.....	/	/	/	/	/	/	/	/	/
Befristung des Arbeitsvertrags									
unbefristet.....	10	3 100	3 464	(4)	3 000	3 302	(6)	3 223	3 563
befristet.....	(4)	(2 841)	(3 350)	/	(2 700)	(2 967)	/	(2 947)	(3 611)

3.2.4.19 Bruttomonatsverdienste nach betrieblichen und persönlichen Eigenschaften im April 2018

Hessen
R Kunst, Unterhaltung und Erholung
Vollzeitbeschäftigte

Betriebliche und persönliche Eigenschaften	Insgesamt			Frauen			Männer		
	Anzahl	Median	arithm. Mittel	Anzahl	Median	arithm. Mittel	Anzahl	Median	arithm. Mittel
	1 000	Euro		1 000	Euro		1 000	Euro	
Anforderungsniveau (KldB 2010)									
1 Helfer.....	/	1 800	1 941	/	1 750	1 893	/	1 890	1 993
2 Fachkraft.....	(5)	3 000	3 136	/	2 931	3 079	(3)	3 076	3 174
3 Spezialist.....	(4)	(3 203)	(3 824)	/	(3 230)	(3 658)	/	(3 200)	(3 873)
4 Experte.....	/	4 403	4 735	/	(4 169)	(4 357)	/	(4 691)	(5 057)
Aufsicht und Führung (KldB 2010)									
93 Aufsichtskräfte.....	/	(3 849)	(4 174)	/	/	/	/	/	/
94 Führungskräfte.....	/	(4 619)	(5 138)	/	/	/	/	(5 749)	(5 640)
Berufliche Tätigkeit - Berufsbereiche der KldB 2010									
1 Land-, Forst-, Tierwirtschaft, Gartenbau.....	/	(2 504)	(2 551)	.	.	.	/	/	/
2 Rohstoffgewinnung, Produktion, Fertigung...	/	3 390	3 346	/	(2 856)	(3 169)	/	(3 476)	(3 407)
3 Bau,Architektur,Vermess.,Gebäudetechn.....	/	(3 429)	(3 427)	.	.	.	/	/	/
4 Naturwissenschaft, Geografie, Informatik.....	/	/	/	.	.	.	/	/	/
5 Verkehr, Logistik, Schutz und Sicherheit.....	/	1 838	2 048	/	1 747	1 866	/	(1 971)	(2 214)
6 Kaufm.Dienstl.,Handel,Vertrieb,Tourismus...	/	(2 338)	(2 678)	/	(2 200)	(2 502)	/	(2 400)	(2 842)
7 Unternehmensorga,Buchhalt,Recht,Verwalt.	/	3 744	4 181	/	3 429	3 869	/	4 255	4 569
8 Gesundheit, Soziales, Lehre u. Erziehung....	/	(2 640)	(3 599)	/	/	/	/	/	/
9 Geisteswissenschaften, Kultur,Gestaltung....	(3)	(3 618)	(4 071)	/	(4 078)	(4 006)	/	(3 520)	(4 099)
0 Militär.....	—	—	—	—	—	—	—	—	—
Berufliche Tätigkeit - Spezifische Berufsaggregate der KldB 2010									
Bauberufe.....	/	/	/	.	.	.	/	/	/
Gesundheits- und Pflegeberufe.....	/	/	/	.	.	.	/	/	/
Handwerksberufe.....	/	3 412	3 195	/	/	/	/	/	/
Ingenieurberufe.....	/	/	/	.	.	.	/	/	/
Künstlerberufe.....	(2)	(3 574)	(3 864)	/	(4 133)	(4 020)	/	(3 503)	(3 800)
Luftfahrtberufe.....	—	—	—	—	—	—	—	—	—
Metall- und Elektroberufe.....	/	(3 539)	(3 423)	—	—	—	/	(3 539)	(3 423)
MINT-Berufe.....	/	3 376	3 411	/	/	/	/	/	/
Schifffahrtberufe.....	—	—	—	—	—	—	—	—	—
Transport-, Logistik- und Verkehrsberufe.....	/	(2 487)	(2 397)	.	.	.	/	/	/
Umweltberufe.....	—	—	—	—	—	—	—	—	—
Berufliche Tätigkeit - Berufshauptgruppen der ISCO-08									
1 Führungskräfte.....	/	(6 000)	(6 156)	/	/	/	/	(6 000)	(6 265)
2 Akademische Berufe.....	/	4 230	4 392	/	(4 157)	(4 156)	/	(4 550)	(4 597)
3 Techniker und Ähnliche.....	(4)	(3 275)	(3 801)	/	(3 000)	(3 496)	(3)	(3 376)	(3 930)
4 Bürokräfte und verwandte Berufe.....	/	3 014	3 229	/	2 964	3 145	/	(3 076)	(3 329)
5 Dienstleistungsberufe und Verkäufer.....	/	2 391	2 556	/	(2 241)	(2 495)	/	(2 568)	(2 588)
6 Fachkräfte in Land- u. Forstwirt., Fischerei...	/	(2 700)	(2 784)	—	—	—	/	(2 700)	(2 784)
7 Handwerks- und verwandte Berufe.....	/	3 412	3 202	.	.	.	/	/	/
8 Bediener v. Anlagen u. Maschinen, Montage	.	.	.	—	—	—	.	.	.
9 Hilfsarbeitskräfte.....	/	1 774	1 943	/	(1 747)	(1 898)	/	(1 890)	(1 992)
0 Angehörige der regulären Streitkräfte.....	—	—	—	—	—	—	—	—	—

1 Ohne Beschäftigungsverhältnisse des öffentlichen Dienstes der Wirtschaftszweige "Öffentliche Verwaltung, Verteidigung; Sozialversicherung" und "Erziehung und Unterricht" da eine regionale Zuordnung unterhalb der Länderebene nicht möglich war.

3.2.4.20 Bruttomonatsverdienste nach betrieblichen und persönlichen Eigenschaften im April 2018

Hessen
S Erbringung von sonstigen Dienstleistungen
Vollzeitbeschäftigte

Betriebliche und persönliche Eigenschaften	Insgesamt			Frauen			Männer		
	Anzahl	Median	arithm. Mittel	Anzahl	Median	arithm. Mittel	Anzahl	Median	arithm. Mittel
	1 000	Euro		1 000	Euro		1 000	Euro	
Insgesamt.....	(34)	3 734	4 094	(17)	3 471	3 727	/	4 000	4 466
Unternehmen mit ... bis ... Beschäftigten									
1 - 9.....	/	(2 250)	(2 625)	/	/	/	/	(2 500)	(2 662)
10 - 49.....	/	(3 834)	(4 199)	/	/	/	/	(4 246)	(4 923)
50 - 99.....	/	/	/	/	(3 310)	(3 374)	/	/	/
100 - 249.....	/	(3 650)	(3 720)	/	(3 570)	(3 488)	/	/	/
250 - 499.....	/	(3 967)	(4 273)	/	(3 798)	(3 930)	/	(4 288)	(4 524)
500 - 999.....	/	(4 280)	(4 526)	/	(3 909)	(4 170)	/	(4 481)	(4 759)
1000 und mehr.....	/	4 821	5 156	/	(4 531)	(4 713)	/	5 490	5 735
Öffentlicher Arbeitgeber									
öffentlich.....	/	(4 070)	(4 636)	/	(4 475)	(4 840)	/	/	/
nicht öffentlich.....	(29)	3 661	4 009	(15)	3 349	3 546	/	4 001	4 473
Tarifbindung des Arbeitgebers									
tarifgebunden.....	/	3 840	4 283	/	3 518	3 838	/	(4 091)	(4 675)
nicht tarifgebunden.....	/	(3 679)	(3 972)	/	(3 349)	(3 663)	/	(3 935)	(4 316)
Räumliche Lage des Betriebs (Regionsgrundtyp) ¹									
Städtische Regionen.....	(25)	3 968	4 341	(12)	3 750	3 988	/	(4 173)	(4 692)
Regionen mit Verdichtungsansätzen.....	/	3 566	3 912	/	(3 471)	(3 549)	/	(4 174)	(4 302)
Ländliche Regionen.....	/	(2 758)	(3 113)	/	/	/	/	(3 021)	(3 535)
Alter von ... bis ... Jahre									
bis 24.....	/	(2 184)	(2 249)	/	/	/	/	(2 300)	(2 613)
25 - 29.....	/	(2 794)	(2 701)	/	(2 240)	(2 625)	/	(3 011)	(2 880)
30 - 34.....	/	(3 213)	(3 358)	/	(3 150)	(3 003)	/	(3 307)	(3 719)
35 - 39.....	/	(3 499)	(3 628)	/	(3 848)	(3 708)	/	(3 293)	(3 552)
40 - 44.....	/	(4 203)	(4 681)	/	/	/	/	(5 127)	(5 096)
45 - 49.....	/	(4 132)	(4 442)	/	(3 471)	(3 959)	/	(4 509)	(4 789)
50 - 54.....	/	(3 968)	(4 452)	/	(3 661)	(4 134)	/	(4 647)	(4 834)
55 - 59.....	/	(4 531)	(4 794)	/	(4 596)	(4 635)	/	(4 369)	(4 924)
60 - 64.....	/	(4 444)	(4 763)	/	(4 136)	(4 139)	/	(4 984)	(5 183)
65 und älter.....	/	/	/	/	/	/	/	/	/
Schulabschluss (Tätigkeitsschlüssel 2010)									
1 Ohne Schulabschluss.....	/	/	/	/	/	/	/	/	/
2 Haupt-/Volksschulabschluss.....	/	2 554	2 582	/	(1 767)	(2 185)	/	2 900	2 912
3 Mittlere Reife oder gleichwertiger Abschluss.....	(9)	3 293	3 651	/	(3 063)	(3 296)	/	(3 617)	(4 147)
4 Abitur/Fachabitur.....	(18)	4 378	4 832	(9)	4 131	4 448	/	4 823	5 194
Beruflicher Ausbildungsabschluss (Tätigkeitsschlüssel 2010)									
1 Ohne beruflichen Ausbildungsabschluss.....	/	(2 441)	(2 715)	/	(2 498)	(2 684)	/	/	/
2 Anerkannter Berufsabschluss.....	(19)	3 307	3 629	(10)	(3 140)	(3 298)	/	(3 506)	(3 984)
3 Meister-/Techniker-/Fachschulabschluss.....	/	/	/	/	/	/	/	(3 775)	(3 784)
4 Bachelor.....	/	(3 499)	(3 626)	/	(3 499)	(3 504)	/	/	/
5 Diplom/Magister/Master/Staatsexamen.....	/	5 127	5 263	/	4 708	4 865	/	5 446	5 607
6 Promotion/Habilitation.....	/	/	/	/	/	/	/	/	/
Leistungsgruppe									
1 Leitende Stellung.....	/	6 198	6 591	/	(6 271)	(6 727)	/	(6 176)	(6 504)
2 Herausgehobene Fachkräfte.....	/	4 601	4 817	/	4 297	4 496	/	4 984	5 091
3 Fachkräfte.....	(14)	3 140	3 217	/	2 948	2 929	/	(3 293)	(3 651)
4 Angelernte.....	/	(2 418)	(2 431)	/	(2 285)	(2 283)	/	(2 450)	(2 509)
5 Ungelernte.....	/	2 039	2 018	/	(1 716)	(1 915)	/	(2 086)	(2 186)
Ohne Leistungsgruppe.....	—	—	—	—	—	—	—	—	—
Unternehmenszugehörigkeit von ... bis ... Jahren									
bis unter 1.....	/	/	/	/	/	/	/	/	/
1 - 2.....	/	(2 775)	(2 990)	/	/	/	/	(2 900)	(3 196)
3 - 5.....	/	(3 260)	(3 505)	/	(3 170)	(3 196)	/	(3 529)	(3 908)
6 - 10.....	/	(3 908)	(4 128)	/	(3 565)	(3 642)	/	(3 993)	(4 611)
11 - 15.....	/	(4 072)	(4 628)	/	(4 016)	(4 453)	/	(4 544)	(4 824)
16 - 20.....	/	4 601	4 782	/	(4 276)	(4 636)	/	(4 813)	(4 906)
21 - 25.....	/	(4 378)	(5 065)	/	/	/	/	/	/
26 - 30.....	/	(4 843)	(4 984)	/	(4 618)	(4 597)	/	/	/
31 und mehr.....	/	(4 466)	(4 699)	/	/	/	/	(4 928)	(5 170)
Befristung des Arbeitsvertrags									
unbefristet.....	(30)	3 903	4 257	(14)	3 548	3 871	/	4 144	4 625
befristet.....	/	2 972	2 994	/	(2 890)	(2 956)	/	(3 000)	(3 054)

3.2.4.20 Bruttomonatsverdienste nach betrieblichen und persönlichen Eigenschaften im April 2018

Hessen
S Erbringung von sonstigen Dienstleistungen
Vollzeitbeschäftigte

Betriebliche und persönliche Eigenschaften	Insgesamt			Frauen			Männer		
	Anzahl	Median	arithm. Mittel	Anzahl	Median	arithm. Mittel	Anzahl	Median	arithm. Mittel
	1 000	Euro		1 000	Euro		1 000	Euro	
	Anforderungsniveau (KldB 2010)								
1 Helfer.....	/	(2 250)	(2 465)	/	(2 110)	(2 458)	/	(2 250)	(2 473)
2 Fachkraft.....	(18)	3 270	3 612	(11)	3 246	3 362	/	(3 427)	(3 950)
3 Spezialist.....	/	4 332	4 530	/	(4 200)	(4 364)	/	(4 652)	(4 676)
4 Experte.....	/	(4 795)	(5 198)	/	(4 355)	(4 847)	/	(5 160)	(5 409)
	Aufsicht und Führung (KldB 2010)								
93 Aufsichtskräfte.....	/	/	/	/	/	/	/	/	/
94 Führungskräfte.....	/	(6 137)	(6 224)	/	/	/	/	/	/
	Berufliche Tätigkeit - Berufsbereiche der KldB 2010								
1 Land-, Forst-, Tierwirtschaft, Gartenbau.....	/	(2 570)	(2 508)	.	.	.	/	/	/
2 Rohstoffgewinnung, Produktion, Fertigung...	/	(3 027)	(3 358)	/	/	/	/	(3 190)	(3 357)
3 Bau,Architektur,Vermess.,Gebäudetechn.....	/	/	/	.	.	.	/	/	/
4 Naturwissenschaft, Geografie, Informatik.....	/	(5 075)	(4 997)	.	.	.	/	/	/
5 Verkehr, Logistik, Schutz und Sicherheit.....	/	(2 370)	(2 483)	/	(1 790)	(2 049)	/	(2 554)	(2 734)
6 Kaufm.Dienstl.,Handel,Vertrieb,Tourismus...	/	/	/	/	/	/	/	/	/
7 Unternehmensorga,Buchhalt,Recht,Verwalt.	/	4 329	4 924	/	4 016	4 444	/	(5 130)	(5 615)
8 Gesundheit, Soziales, Lehre u. Erziehung....	/	(3 196)	(3 250)	/	(2 650)	(2 888)	/	(3 789)	(3 948)
9 Geisteswissenschaften, Kultur,Gestaltung....	/	(4 453)	(4 665)	/	/	/	/	(4 722)	(4 746)
0 Militär.....	—	—	—	—	—	—	—	—	—
	Berufliche Tätigkeit - Spezifische Berufsaggregate der KldB 2010								
Bauberufe.....	/	(4 797)	(4 934)	.	.	.	/	/	/
Gesundheits- und Pflegeberufe.....	/	/	/	/	/	/	/	/	/
Handwerksberufe.....	/	(1 800)	(2 318)	/	(1 711)	(1 874)	/	/	/
Ingenieurberufe.....	/	(5 800)	(5 822)	.	.	.	/	/	/
Künstlerberufe.....	/	/	/	.	.	.	/	/	/
Luftfahrtberufe.....	—	—	—	—	—	—	—	—	—
Metall- und Elektroberufe.....	/	(3 255)	(3 474)	/	/	/	/	/	/
MINT-Berufe.....	/	(4 114)	(4 284)	/	/	/	/	(4 070)	(4 202)
Schifffahrtberufe.....	—	—	—	—	—	—	—	—	—
Transport-, Logistik- und Verkehrsberufe.....	/	2 650	2 659	/	/	/	/	/	/
Umweltberufe.....	—	—	—	—	—	—	—	—	—
	Berufliche Tätigkeit - Berufshauptgruppen der ISCO-08								
1 Führungskräfte.....	/	(6 241)	(6 803)	/	/	/	/	/	/
2 Akademische Berufe.....	/	4 618	4 845	/	4 202	4 479	/	5 130	5 148
3 Techniker und Ähnliche.....	/	4 355	4 894	/	(3 965)	(4 638)	/	(4 750)	(5 136)
4 Bürokräfte und verwandte Berufe.....	/	(3 619)	(3 924)	/	3 518	3 760	/	/	/
5 Dienstleistungsberufe und Verkäufer.....	/	(1 920)	(2 220)	/	(1 767)	(1 997)	/	(2 554)	(2 647)
6 Fachkräfte in Land- u. Forstwirt., Fischerei...	/	/	/	—	—	—	/	3 821	3 609
7 Handwerks- und verwandte Berufe.....	/	(3 190)	(3 404)	/	/	/	/	(3 196)	(3 463)
8 Bediener v. Anlagen u. Maschinen, Montage	/	(2 037)	(2 211)	/	1 685	1 791	/	(2 441)	(2 484)
9 Hilfsarbeitskräfte.....	/	2 359	2 369	/	(2 359)	(2 276)	/	(2 450)	(2 445)
0 Angehörige der regulären Streitkräfte.....	—	—	—	—	—	—	—	—	—

1 Ohne Beschäftigungsverhältnisse des öffentlichen Dienstes der Wirtschaftszweige "Öffentliche Verwaltung, Verteidigung; Sozialversicherung" und "Erziehung und Unterricht" da eine regionale Zuordnung unterhalb der Länderebene nicht möglich war.

3.2.5 Bruttomonatsverdienste nach betrieblichen und persönlichen Eigenschaften im April 2018

Hessen
A-S Land- und Forstwirtschaft, Fischerei, Produzierendes Gewerbe und Dienstleistungsbereich
Vollzeitbeschäftigte - SV-Beschäftigte

Betriebliche und persönliche Eigenschaften	Insgesamt			Frauen			Männer		
	Anzahl	Median	arithm. Mittel	Anzahl	Median	arithm. Mittel	Anzahl	Median	arithm. Mittel
	1 000	Euro		1 000	Euro		1 000	Euro	
Insgesamt.....	1 617	3 437	4 070	488	3 202	3 611	1 129	3 552	4 268
Unternehmen mit ... bis ... Beschäftigten									
1 - 9.....	123	2 540	3 121 (37)	2 490	2 733	(86)	2 581	3 285	
10 - 49.....	295	2 867	3 447 (88)	2 846	3 273	207	2 873	3 521	
50 - 99.....	(141)	3 127	3 708 (43)	2 858	3 188	(98)	3 239	3 937	
100 - 249.....	227	3 240	3 781 (63)	3 046	3 328	(164)	3 333	3 956	
250 - 499.....	(158)	3 623	4 258 (45)	3 285	3 753	(113)	3 800	4 459	
500 - 999.....	(164)	3 888	4 553 (44)	3 540	4 052	(119)	4 058	4 738	
1000 und mehr.....	510	4 022	4 676	168	3 629	4 042	342	4 307	4 986
Öffentlicher Arbeitgeber									
öffentlich.....	196	3 576	3 949 (86)	3 386	3 657	110	3 739	4 175	
nicht öffentlich.....	1 421	3 408	4 087	402	3 136	3 601	1 019	3 527	4 278
Tarifbindung des Arbeitgebers									
tarifgebunden.....	752	3 816	4 436	230	3 551	3 960	522	3 983	4 645
nicht tarifgebunden.....	865	3 065	3 752	258	2 877	3 300	607	3 157	3 944
Räumliche Lage des Betriebs (Regionsgrundtyp) ¹									
Städtische Regionen.....	1 049	3 618	4 366	314	3 392	3 840	735	3 769	4 590
Regionen mit Verdichtungsansätzen.....	(187)	3 105	3 580 (51)	2 814	3 132	(136)	3 262	3 748	
Ländliche Regionen.....	295	3 108	3 421 (81)	2 816	3 016	215	3 227	3 573	
Alter von ... bis ... Jahre									
bis 24.....	76	2 373	2 491 (29)	2 335	2 425	47	2 400	2 532	
25 - 29.....	182	2 975	3 093	76	2 927	3 000	106	3 014	3 159
30 - 34.....	210	3 357	3 720	67	3 301	3 637	142	3 402	3 759
35 - 39.....	194	3 508	4 051	51	3 456	3 756	143	3 520	4 157
40 - 44.....	174	3 641	4 293	45	3 439	3 915	129	3 735	4 426
45 - 49.....	209	3 734	4 487	59	3 444	3 946	150	3 943	4 699
50 - 54.....	248	3 825	4 588	67	3 504	3 920	181	3 986	4 833
55 - 59.....	204	3 737	4 526	56	3 365	3 853	147	3 896	4 784
60 - 64.....	110	3 587	4 285	35	3 435	3 742	75	3 644	4 535
65 und älter.....	(10)	(3 459)	(4 524)	/	(3 280)	(3 593)	(8)	(3 652)	(4 824)
Schulabschluss (Tätigkeitsschlüssel 2010)									
1 Ohne Schulabschluss.....	(37)	2 205	2 365	/	2 046	2 237	(30)	2 226	2 394
2 Haupt-/Volksschulabschluss.....	386	2 779	3 007	66	2 354	2 550	320	2 869	3 101
3 Mittlere Reife oder gleichwertiger Abschluss.....	540	3 192	3 503	190	3 015	3 203	349	3 320	3 666
4 Abitur/Fachabitur.....	655	4 531	5 260	225	3 811	4 311	430	5 040	5 756
Beruflicher Ausbildungsabschluss (Tätigkeitsschlüssel 2010)									
1 Ohne beruflichen Ausbildungsabschluss.....	181	2 461	2 752	48	2 351	2 600	134	2 505	2 806
2 Anerkannter Berufsabschluss.....	975	3 138	3 536	308	3 017	3 249	667	3 221	3 669
3 Meister-/Techniker-/Fachschulabschluss.....	78	4 387	4 642	/	3 449	3 817	67	4 548	4 779
4 Bachelor.....	72	3 911	4 321 (30)	3 529	3 780	(42)	4 240	4 702	
5 Diplom/Magister/Master/Staatsexamen.....	291	5 500	6 185	86	4 546	5 161	205	5 894	6 615
6 Promotion/Habilitation.....	(19)	7 208	8 373	/	(6 538)	(7 483)	(14)	7 461	8 685
Leistungsgruppe									
1 Leitende Stellung.....	172	7 020	8 167 (40)	5 977	6 830	132	7 424	8 569	
2 Herausgehobene Fachkräfte.....	410	4 777	5 040	121	4 245	4 545	289	5 000	5 248
3 Fachkräfte.....	757	3 077	3 219	255	2 986	3 050	502	3 138	3 304
4 Angelernte.....	197	2 481	2 551 (48)	2 250	2 356	149	2 539	2 615	
5 Ungelernte.....	(80)	2 016	2 093 (24)	1 999	2 042	(57)	2 028	2 114	
Ohne Leistungsgruppe.....	—	—	—	—	—	—	—	—	—
Unternehmenszugehörigkeit von ... bis ... Jahren									
bis unter 1.....	96	2 700	3 239 (30)	2 779	3 130	66	2 650	3 289	
1 - 2.....	357	2 900	3 534	118	2 820	3 178	239	2 984	3 711
3 - 5.....	292	3 153	3 842	90	2 999	3 410	201	3 250	4 036
6 - 10.....	279	3 460	4 118	84	3 223	3 620	195	3 574	4 331
11 - 15.....	156	3 762	4 472 (44)	3 633	4 105	112	3 841	4 616	
16 - 20.....	150	4 071	4 771	40	3 800	4 181	110	4 190	4 987
21 - 25.....	88	3 982	4 597 (25)	3 655	4 060	(63)	4 070	4 810	
26 - 30.....	88	4 098	4 691 (25)	3 849	4 144	63	4 287	4 906	
31 und mehr.....	111	4 026	4 567	31	3 751	4 062	80	4 179	4 762
Befristung des Arbeitsvertrags									
unbefristet.....	1 412	3 573	4 216	411	3 314	3 725	1 001	3 703	4 418
befristet.....	205	2 675	3 061	76	2 737	2 999	128	2 632	3 099

3.2.5 Bruttomonatsverdienste nach betrieblichen und persönlichen Eigenschaften im April 2018

Hessen
A-S Land- und Forstwirtschaft, Fischerei, Produzierendes Gewerbe und Dienstleistungsbereich
Vollzeitbeschäftigte - SV-Beschäftigte

Betriebliche und persönliche Eigenschaften	Insgesamt			Frauen			Männer		
	Anzahl	Median	arithm. Mittel	Anzahl	Median	arithm. Mittel	Anzahl	Median	arithm. Mittel
	1 000	Euro		1 000	Euro		1 000	Euro	
Anforderungsniveau (KldB 2010)									
1 Helfer.....	178	2 287	2 452	(51)	2 120	2 325	127	2 352	2 503
2 Fachkraft.....	877	3 086	3 412	284	3 000	3 219	593	3 134	3 505
3 Spezialist.....	282	4 345	4 825	82	3 950	4 296	200	4 551	5 042
4 Experte.....	279	5 611	6 403	71	4 636	5 329	209	5 914	6 766
Aufsicht und Führung (KldB 2010)									
93 Aufsichtskräfte.....	47	4 525	4 918	(9)	3 850	4 363	38	4 686	5 057
94 Führungskräfte.....	69	6 200	6 868	(15)	4 717	5 562	54	6 491	7 222
Berufliche Tätigkeit - Berufsbereiche der KldB 2010									
1 Land-, Forst-, Tierwirtschaft, Gartenbau.....	/	2 265	2 475	/	(2 205)	(2 462)	/	2 265	2 477
2 Rohstoffgewinnung, Produktion, Fertigung...	385	3 381	3 738	(42)	2 693	3 032	342	3 475	3 825
3 Bau,Architektur,Vermess.,Gebäudetechn.....	105	2 916	3 231	/	(3 497)	(3 734)	100	2 888	3 201
4 Naturwissenschaft, Geografie, Informatik....	100	4 810	5 102	(16)	4 312	4 640	85	4 900	5 187
5 Verkehr, Logistik, Schutz und Sicherheit.....	225	2 600	3 013	(39)	2 389	2 686	187	2 633	3 080
6 Kaufm.Dienstl.,Handel,Vertrieb,Tourismus...	155	3 173	3 968	62	2 593	3 105	93	3 782	4 540
7 Unternehmensorga,Buchhalt,Recht,Verwalt.	403	4 252	5 100	182	3 627	4 118	221	5 000	5 912
8 Gesundheit, Soziales, Lehre u. Erziehung....	180	3 300	3 731	122	3 143	3 387	(58)	3 601	4 455
9 Geisteswissenschaften, Kultur,Gestaltung....	(46)	4 260	4 927	(18)	3 816	4 272	(29)	4 694	5 333
0 Militär.....	—	—	—	—	—	—	—	—	—
Berufliche Tätigkeit - Spezifische Berufsaggregate der KldB 2010									
Bauberufe.....	103	2 879	3 179	/	(3 425)	(3 699)	97	2 834	3 149
Gesundheits- und Pflegeberufe.....	(120)	3 133	3 710	(80)	3 021	3 354	(40)	(3 513)	(4 417)
Handwerksberufe.....	175	2 875	3 080	(12)	2 220	2 427	163	2 914	3 127
Ingenieurberufe.....	69	5 726	6 010	(8)	4 315	4 878	(61)	5 862	6 162
Künstlerberufe.....	/	3 463	3 766	/	(3 257)	(3 616)	/	(3 512)	(3 830)
Luftfahrtberufe.....	(18)	(4 288)	(6 417)	(4)	(3 053)	(3 683)	(13)	(4 775)	(7 345)
Metall- und Elektroberufe.....	220	3 401	3 683	(12)	2 892	3 261	208	3 434	3 708
MINT-Berufe.....	496	3 934	4 404	52	3 700	4 064	444	3 966	4 444
Schifffahrtberufe.....	/	/	/	/	/	/	/	/	/
Transport-, Logistik- und Verkehrsberufe.....	177	2 540	2 990	(25)	2 347	2 694	152	2 563	3 039
Umweltberufe.....	/	3 846	4 267	/	(4 502)	(4 669)	/	(3 800)	(4 221)
Berufliche Tätigkeit - Berufshauptgruppen der ISCO-08									
1 Führungskräfte.....	63	7 671	8 846	(13)	(6 200)	(6 839)	50	8 200	9 353
2 Akademische Berufe.....	276	5 147	5 637	81	4 342	4 859	196	5 500	5 957
3 Techniker und Ähnliche.....	393	3 798	4 277	158	3 359	3 666	236	4 248	4 686
4 Bürokräfte und verwandte Berufe.....	287	3 208	3 650	123	3 138	3 434	164	3 275	3 811
5 Dienstleistungsberufe und Verkäufer.....	148	2 560	2 767	65	2 334	2 524	82	2 685	2 961
6 Fachkräfte in Land- u. Forstwirt., Fischerei...	/	(2 399)	(2 619)	/	/	/	/	(2 399)	(2 607)
7 Handwerks- und verwandte Berufe.....	223	3 011	3 213	(11)	2 500	2 837	212	3 027	3 232
8 Bediener v. Anlagen u. Maschinen, Montage	137	2 860	2 981	(16)	2 526	2 612	121	2 922	3 029
9 Hilfsarbeitskräfte.....	(81)	2 150	2 217	(21)	1 976	2 055	(61)	2 213	2 272
0 Angehörige der regulären Streitkräfte.....	—	—	—	—	—	—	—	—	—

1 Ohne Beschäftigungsverhältnisse des öffentlichen Dienstes der Wirtschaftszweige "Öffentliche Verwaltung, Verteidigung; Sozialversicherung" und "Erziehung und Unterricht" da eine regionale Zuordnung unterhalb der Länderebene nicht möglich war.

3.2.6 Bruttomonatsverdienste nach betrieblichen und persönlichen Eigenschaften im April 2018

Hessen
A-S Land- und Forstwirtschaft, Fischerei, Produzierendes Gewerbe und Dienstleistungsbereich
Vollzeitbeschäftigte - Beamte

Betriebliche und persönliche Eigenschaften	Insgesamt			Frauen			Männer		
	Anzahl	Median	arithm. Mittel	Anzahl	Median	arithm. Mittel	Anzahl	Median	arithm. Mittel
	1 000	Euro		1 000	Euro		1 000	Euro	
Insgesamt.....	95	4 465	4 596	34	4 499	4 561	61	4 438	4 616
Unternehmen mit ... bis ... Beschäftigten									
1 - 9.....	—	—	—	—	—	—	—	—	—
10 - 49.....	—	—	—	—	—	—	—	—	—
50 - 99.....	.	.	.	—	—	—	.	.	.
100 - 249.....	—	—	—	—	—	—	—	—	—
250 - 499.....
500 - 999.....
1000 und mehr.....	94	4 454	4 582	34	4 493	4 549	60	4 436	4 600
Öffentlicher Arbeitgeber									
öffentlich.....	94	4 450	4 575	34	4 493	4 545	60	4 431	4 592
nicht öffentlich.....	/	(6 376)	(6 469)	/	/	/	/	/	/
Tarifbindung des Arbeitgebers									
tarifgebunden.....	95	4 465	4 596	34	4 499	4 561	61	4 438	4 616
nicht tarifgebunden.....	—	—	—	—	—	—	—	—	—
Räumliche Lage des Betriebs (Regionsgrundtyp) ¹									
Städtische Regionen.....	/	(4 235)	(4 559)	/	/	/	/	(4 235)	(4 506)
Regionen mit Verdichtungsansätzen.....	/	(4 880)	(5 260)	/	/	/	/	/	/
Ländliche Regionen.....	/	/	/	/	/	/	/	/	/
Alter von ... bis ... Jahre									
bis 24.....	/	2 658	2 530	/	2 702	2 631	/	2 466	2 483
25 - 29.....	(8)	2 932	3 073	/	3 126	3 242	(4)	2 864	2 920
30 - 34.....	(10)	3 794	3 720	/	4 006	3 893	(6)	3 564	3 571
35 - 39.....	(10)	4 340	4 224	/	4 380	4 265	(6)	4 243	4 200
40 - 44.....	(10)	4 531	4 564	/	4 721	4 617	(7)	4 488	4 540
45 - 49.....	(13)	4 731	4 814	(4)	4 731	4 749	(8)	4 734	4 848
50 - 54.....	14	4 958	5 109	(5)	5 099	5 229	(9)	4 900	5 051
55 - 59.....	16	5 033	5 153	(5)	5 177	5 150	10	4 939	5 154
60 - 64.....	(11)	5 243	5 345	(4)	5 254	5 304	(7)	5 238	5 365
65 und älter.....	/	5 732	5 990	/	5 663	5 625	/	5 800	6 130
Schulabschluss (Tätigkeitsschlüssel 2010)									
1 Ohne Schulabschluss.....	—	—	—	—	—	—	—	—	—
2 Haupt-/Volksschulabschluss.....	/	2 641	2 703	/	2 727	2 636	/	2 634	2 713
3 Mittlere Reife oder gleichwertiger Abschluss.....	17	3 377	3 361	(4)	3 221	3 165	13	3 416	3 415
4 Abitur/Fachabitur.....	76	4 776	4 935	30	4 670	4 750	46	4 861	5 057
Beruflicher Ausbildungsabschluss (Tätigkeitsschlüssel 2010)									
1 Ohne beruflichen Ausbildungsabschluss.....	/	2 455	2 484	.	.	.	/	2 502	2 488
2 Anerkannter Berufsabschluss.....	18	3 339	3 348	(4)	3 202	3 148	14	3 402	3 403
3 Meister-/Techniker-/Fachschulabschluss.....	/	5 312	5 246	.	.	.	/	/	/
4 Bachelor.....	(15)	3 575	3 650	(8)	3 577	3 628	(7)	3 575	3 674
5 Diplom/Magister/Master/Staatsexamen.....	60	5 012	5 233	22	4 962	5 113	38	5 055	5 304
6 Promotion/Habilitation.....	/	/	/	.	.	.	/	/	/
Leistungsgruppe									
1 Leitende Stellung.....	40	5 369	5 632	17	5 221	5 330	23	5 573	5 847
2 Herausgehobene Fachkräfte.....	42	4 118	4 101	15	3 981	3 986	27	4 155	4 164
3 Fachkräfte.....	10	3 058	3 077	(2)	2 938	2 948	(8)	3 070	3 115
4 Angelernte.....	/	2 634	2 581	/	2 713	2 592	/	2 617	2 580
5 Ungelernte.....	—	—	—	—	—	—	—	—	—
Ohne Leistungsgruppe.....	—	—	—	—	—	—	—	—	—
Unternehmenszugehörigkeit von ... bis ... Jahren									
bis unter 1.....	—	—	—	—	—	—	—	—	—
1 - 2.....	/	(2 842)	(3 466)	/	(2 931)	(3 366)	/	/	/
3 - 5.....	/	(2 798)	(3 116)	/	(2 863)	(3 078)	/	(2 763)	(3 141)
6 - 10.....	(12)	3 431	3 428	(6)	3 563	3 556	(7)	3 256	3 318
11 - 15.....	(12)	4 132	4 131	/	4 183	4 205	(8)	4 034	4 087
16 - 20.....	(11)	4 531	4 525	/	4 591	4 538	(7)	4 503	4 519
21 - 25.....	(12)	4 800	4 875	/	4 731	4 812	(8)	4 806	4 903
26 - 30.....	14	4 920	5 047	(5)	4 963	5 071	(9)	4 851	5 034
31 und mehr.....	30	5 107	5 151	(10)	5 201	5 158	19	4 955	5 147
Befristung des Arbeitsvertrags									
unbefristet.....	91	4 501	4 636	34	4 507	4 569	57	4 498	4 675
befristet.....	(4)	2 734	3 664	/	2 757	3 920	(3)	2 734	3 631

3.2.6 Bruttomonatsverdienste nach betrieblichen und persönlichen Eigenschaften im April 2018

Hessen
A-S Land- und Forstwirtschaft, Fischerei, Produzierendes Gewerbe und Dienstleistungsbereich
Vollzeitbeschäftigte - Beamte

Betriebliche und persönliche Eigenschaften	Insgesamt			Frauen			Männer		
	Anzahl	Median	arithm. Mittel	Anzahl	Median	arithm. Mittel	Anzahl	Median	arithm. Mittel
	1 000	Euro		1 000	Euro		1 000	Euro	
Anforderungsniveau (KldB 2010)									
1 Helfer.....	/	2 839	2 915	/	/	/	/	/	/
2 Fachkraft.....	12	2 966	3 067	(3)	2 886	2 973	10	2 985	3 093
3 Spezialist.....	35	4 052	4 032	10	3 778	3 780	26	4 118	4 126
4 Experte.....	46	5 263	5 471	22	4 985	5 113	25	5 483	5 786
Aufsicht und Führung (KldB 2010)									
93 Aufsichtskräfte.....	—	—	—
94 Führungskräfte.....	/	6 616	6 983	/	6 528	6 603	/	6 738	7 230
Berufliche Tätigkeit - Berufsbereiche der KldB 2010									
1 Land-, Forst-, Tierwirtschaft, Gartenbau.....	/	4 603	5 031	/	/	/	/	/	/
2 Rohstoffgewinnung, Produktion, Fertigung.....
3 Bau,Architektur,Vermess.,Gebäudetechn.....	/	4 591	4 503	/	(4 316)	(4 122)	/	4 766	4 609
4 Naturwissenschaft, Geografie, Informatik.....	/	5 474	5 419	/	4 769	4 946	/	5 745	5 802
5 Verkehr, Logistik, Schutz und Sicherheit.....	25	3 907	3 959	(4)	3 634	3 745	21	3 960	4 005
6 Kaufm.Dienstl.,Handel,Vertrieb,Tourismus...	/	/	/	.	.	.	/	/	/
7 Unternehmensorga,Buchhalt,Recht,Verwalt.	27	4 300	4 536	10	3 938	4 201	17	4 485	4 729
8 Gesundheit, Soziales, Lehre u. Erziehung.....	36	5 104	5 232	19	4 831	4 959	17	5 283	5 538
9 Geisteswissenschaften, Kultur,Gestaltung....
0 Militär.....	(5)	2 873	3 233	/	2 563	2 876	(4)	2 981	3 261
Berufliche Tätigkeit - Spezifische Berufsaggregate der KldB 2010									
Bauberufe.....	/	4 766	4 792	/	(4 593)	(4 546)	/	4 937	4 868
Gesundheits- und Pflegeberufe.....	—	—	—	—	—	—	—	—	—
Handwerksberufe.....	—	—	—	—	—	—	—	—	—
Ingenieurberufe.....	/	5 593	5 869	/	5 064	5 291	/	5 732	6 006
Künstlerberufe.....	—	—	—	—	—	—	—	—	—
Luftfahrtberufe.....	.	.	.	—	—	—	.	.	.
Metall- und Elektroberufe.....
MINT-Berufe.....	(3)	4 561	4 755	/	4 593	4 608	/	4 523	4 787
Schifffahrtberufe.....	—	—	—	—	—	—	—	—	—
Transport-, Logistik- und Verkehrsberufe.....	/	(3 014)	(3 440)	/	/	/	/	(3 030)	(3 472)
Umweltberufe.....	/	5 599	5 768	/	4 710	5 300	.	.	.
Berufliche Tätigkeit - Berufshauptgruppen der ISCO-08									
1 Führungskräfte.....	(6)	6 414	6 484	/	6 264	6 241	(4)	6 470	6 590
2 Akademische Berufe.....	43	5 085	5 205	21	4 812	4 927	22	5 268	5 474
3 Techniker und Ähnliche.....	19	3 842	3 878	7	3 546	3 596	12	3 992	4 034
4 Bürokräfte und verwandte Berufe.....	/	3 097	3 287	/	(2 958)	(3 200)	/	3 140	3 314
5 Dienstleistungsberufe und Verkäufer.....	19	3 873	3 831	(3)	3 594	3 625	16	3 952	3 875
6 Fachkräfte in Land- u. Forstwirt., Fischerei...	/	4 393	4 440	.	.	.	/	/	/
7 Handwerks- und verwandte Berufe.....	—	—	—	—	—	—	—	—	—
8 Bediener v. Anlagen u. Maschinen, Montage.....	—	—	—	—	—	—	—	—	—
9 Hilfsarbeitskräfte.....	/	/	/	.	.	.	/	/	/
0 Angehörige der regulären Streitkräfte.....	(5)	2 873	3 233	/	2 563	2 876	(4)	2 981	3 261

1 Ohne Beschäftigungsverhältnisse des öffentlichen Dienstes der Wirtschaftszweige "Öffentliche Verwaltung, Verteidigung; Sozialversicherung" und "Erziehung und Unterricht" da eine regionale Zuordnung unterhalb der Länderebene nicht möglich war.

3.2.9.1 Bruttomonatsverdienste nach betrieblichen und persönlichen Eigenschaften im April 2018

Hessen
A-S Land- und Forstwirtschaft, Fischerei, Produzierendes Gewerbe und Dienstleistungsbereich
Teilzeitbeschäftigte

Betriebliche und persönliche Eigenschaften	Insgesamt			Frauen			Männer		
	Anzahl	Median	arithm. Mittel	Anzahl	Median	arithm. Mittel	Anzahl	Median	arithm. Mittel
	1 000	Euro		1 000	Euro		1 000	Euro	
Insgesamt.....	793	1 672	1 981	613	1 715	1 970	181	1 511	2 021
Unternehmen mit ... bis ... Beschäftigten									
1 - 9.....	132	1 144	1 317	(89)	1 170	1 304	(42)	(1 040)	(1 344)
10 - 49.....	156	1 472	1 691	119	1 500	1 702	(37)	1 350	1 658
50 - 99.....	/	1 582	1 857	/	1 599	1 838	/	/	/
100 - 249.....	(76)	1 666	1 932	(57)	1 625	1 852	/	(1 840)	(2 172)
250 - 499.....	/	(1 742)	(2 214)	/	(1 742)	(2 134)	/	/	/
500 - 999.....	(51)	1 950	2 260	(40)	1 997	2 269	/	(1 823)	(2 225)
1000 und mehr.....	285	2 120	2 393	233	2 124	2 336	52	2 072	2 650
Öffentlicher Arbeitgeber									
öffentlich.....	161	2 294	2 442	138	2 307	2 417	23	2 161	2 593
nicht öffentlich.....	632	1 550	1 864	475	1 587	1 840	158	1 455	1 937
Tarifbindung des Arbeitgebers									
tarifgebunden.....	371	2 063	2 334	300	2 069	2 285	71	2 030	2 545
nicht tarifgebunden.....	422	1 405	1 671	312	1 435	1 666	110	1 314	1 683
Räumliche Lage des Betriebs (Regionsgrundtyp) ¹									
Städtische Regionen.....	440	1 653	2 025	324	1 728	2 014	116	1 442	2 057
Regionen mit Verdichtungsansätzen.....	(109)	1 531	1 684	(87)	1 522	1 651	(23)	(1 600)	(1 812)
Ländliche Regionen.....	(143)	1 472	1 689	(114)	1 468	1 652	(29)	(1 500)	(1 834)
Alter von ... bis ... Jahre									
bis 24.....	(35)	1 100	1 221	(19)	1 125	1 254	(15)	(1 070)	(1 179)
25 - 29.....	64	1 371	1 514	(37)	1 425	1 545	(27)	(1 213)	(1 472)
30 - 34.....	68	1 593	1 786	47	1 617	1 791	(21)	(1 479)	(1 776)
35 - 39.....	89	1 789	1 986	72	1 800	1 985	(18)	(1 692)	(1 989)
40 - 44.....	103	1 768	2 085	86	1 760	2 054	(17)	(1 830)	(2 243)
45 - 49.....	116	1 829	2 177	95	1 839	2 126	(21)	(1 793)	(2 409)
50 - 54.....	132	1 797	2 122	111	1 787	2 048	(21)	/	/
55 - 59.....	108	1 798	2 096	88	1 804	2 065	(20)	(1 620)	(2 233)
60 - 64.....	64	1 704	2 095	50	1 670	1 975	(14)	(1 877)	(2 526)
65 und älter.....	(13)	(1 400)	(1 818)	/	/	/	/	/	/
Schulabschluss (Tätigkeitsschlüssel 2010)									
1 Ohne Schulabschluss.....	(32)	1 080	1 205	/	1 051	1 165	/	1 150	1 257
2 Haupt-/Volksschulabschluss.....	169	1 324	1 439	118	1 322	1 406	(51)	1 326	1 515
3 Mittlere Reife oder gleichwertiger Abschluss.....	291	1 698	1 845	250	1 702	1 838	(41)	1 648	1 890
4 Abitur/Fachabitur.....	301	2 162	2 499	227	2 250	2 471	74	1 868	2 583
Beruflicher Ausbildungsabschluss (Tätigkeitsschlüssel 2010)									
1 Ohne beruflichen Ausbildungsabschluss.....	148	1 182	1 354	99	1 200	1 332	(49)	(1 102)	(1 399)
2 Anerkannter Berufsabschluss.....	482	1 670	1 866	390	1 695	1 862	91	1 540	1 880
3 Meister-/Techniker-/Fachschulabschluss.....	(17)	(1 844)	(2 132)	/	(1 850)	(2 045)	/	/	/
4 Bachelor.....	(23)	1 950	2 076	(17)	2 213	2 155	/	(1 669)	(1 846)
5 Diplom/Magister/Master/Staatsexamen.....	119	2 835	3 096	93	2 821	3 003	(26)	2 923	3 431
6 Promotion/Habilitation.....	/	/	/	/	/	/	/	/	/
Leistungsgruppe									
1 Leitende Stellung.....	48	3 674	4 159	33	3 716	3 899	(14)	(3 600)	(4 754)
2 Herausgehobene Fachkräfte.....	124	2 915	3 089	98	2 888	3 006	(26)	3 246	3 403
3 Fachkräfte.....	372	1 751	1 859	312	1 751	1 854	59	1 746	1 885
4 Angelernte.....	139	1 212	1 286	97	1 218	1 279	(42)	1 200	1 300
5 Ungelernte.....	111	1 030	1 091	(72)	1 081	1 106	(39)	987	1 065
Ohne Leistungsgruppe.....	—	—	—	—	—	—	—	—	—
Unternehmenszugehörigkeit von ... bis ... Jahren									
bis unter 1.....	(50)	1 181	1 338	(29)	1 200	1 366	(21)	(1 159)	(1 301)
1 - 2.....	184	1 326	1 537	123	1 341	1 528	61	1 270	1 555
3 - 5.....	136	1 483	1 694	103	1 460	1 659	(33)	1 524	1 801
6 - 10.....	125	1 674	1 915	99	1 682	1 880	(27)	(1 605)	(2 045)
11 - 15.....	78	1 958	2 206	64	1 950	2 165	(13)	(2 000)	(2 406)
16 - 20.....	73	2 236	2 506	65	2 159	2 369	(8)	(3 050)	(3 579)
21 - 25.....	46	2 287	2 670	42	2 211	2 493	/	(3 284)	(4 216)
26 - 30.....	43	2 598	2 863	37	2 494	2 640	/	/	/
31 und mehr.....	57	2 452	2 606	51	2 391	2 513	(6)	3 371	3 369
Befristung des Arbeitsvertrags									
unbefristet.....	652	1 782	2 086	515	1 813	2 058	137	1 642	2 189
befristet.....	142	1 342	1 500	98	1 354	1 504	(44)	1 280	1 491

3.2.9.1 Bruttomonatsverdienste nach betrieblichen und persönlichen Eigenschaften im April 2018

Hessen
A-S Land- und Forstwirtschaft, Fischerei, Produzierendes Gewerbe und Dienstleistungsbereich
Teilzeitbeschäftigte

Betriebliche und persönliche Eigenschaften	Insgesamt			Frauen			Männer		
	Anzahl	Median	arithm. Mittel	Anzahl	Median	arithm. Mittel	Anzahl	Median	arithm. Mittel
	1 000	Euro		1 000	Euro		1 000	Euro	
	Anforderungsniveau (KldB 2010)								
1 Helfer.....	164	1 170	1 236	115	1 172	1 223	(48)	1 170	1 266
2 Fachkraft.....	450	1 675	1 850	362	1 720	1 874	88	1 464	1 751
3 Spezialist.....	85	2 416	2 675	66	2 400	2 564	(19)	(2 636)	(3 065)
4 Experte.....	94	2 914	3 284	69	2 927	3 156	(25)	(2 800)	(3 631)
	Aufsicht und Führung (KldB 2010)								
93 Aufsichtskräfte.....	/	(2 028)	(2 322)	/	(2 068)	(2 401)	/	/	/
94 Führungskräfte.....	/	/	/	/	/	/	/	/	/
	Berufliche Tätigkeit - Berufsbereiche der KldB 2010								
1 Land-, Forst-, Tierwirtschaft, Gartenbau.....	/	/	/	/	/	/	/	/	/
2 Rohstoffgewinnung, Produktion, Fertigung...	55	1 546	1 989	(29)	1 440	1 760	(27)	(1 750)	(2 236)
3 Bau,Architektur,Vermess.,Gebäudetechn.....	/	(1 426)	(1 663)	/	/	/	/	(1 357)	(1 590)
4 Naturwissenschaft, Geografie, Informatik.....	(15)	2 654	2 867	(9)	2 685	2 804	/	(2 450)	(2 956)
5 Verkehr, Logistik, Schutz und Sicherheit.....	132	1 296	1 606	81	1 291	1 526	(51)	(1 310)	(1 732)
6 Kaufm.Dienstl.,Handel,Vertrieb,Tourismus...	127	1 350	1 479	103	1 386	1 498	(24)	(1 170)	(1 394)
7 Unternehmensorga,Buchhalt,Recht,Verwalt.	200	2 000	2 262	175	2 000	2 224	(25)	(1 863)	(2 528)
8 Gesundheit, Soziales, Lehre u. Erziehung....	225	1 986	2 177	199	1 950	2 133	(25)	(2 148)	(2 516)
9 Geisteswissenschaften, Kultur,Gestaltung....	(17)	(2 340)	(2 533)	(12)	(2 453)	(2 619)	/	/	/
0 Militär.....	—	—	—
	Berufliche Tätigkeit - Spezifische Berufsaggregate der KldB 2010								
Bauberufe.....	/	(1 438)	(1 695)	/	/	/	/	(1 431)	(1 635)
Gesundheits- und Pflegeberufe.....	(117)	1 787	2 016	(105)	1 781	1 960	/	/	/
Handwerksberufe.....	(34)	1 426	1 643	/	1 239	1 360	(16)	(1 760)	(1 967)
Ingenieurberufe.....	/	(3 113)	(3 297)	/	(2 895)	(2 919)	/	/	/
Künstlerberufe.....	/	(1 744)	(1 940)	/	(1 871)	(2 039)	/	/	/
Luftfahrtberufe.....	14	(2 576)	(3 777)	11	2 345	2 882	/	/	/
Metall- und Elektroberufe.....	(17)	(2 107)	(2 313)	/	(2 160)	(2 344)	(13)	(2 107)	(2 304)
MINT-Berufe.....	59	2 376	2 780	(29)	2 448	2 600	(30)	(2 254)	(2 957)
Schiffahrtberufe.....	/	/	/	.	.	.	/	/	/
Transport-, Logistik- und Verkehrsberufe.....	(65)	1 455	1 922	(29)	1 685	2 002	(37)	(1 311)	(1 860)
Umweltberufe.....	/	/	/	/	/	/	/	/	/
	Berufliche Tätigkeit - Berufshauptgruppen der ISCO-08								
1 Führungskräfte.....	/	/	/	/	(5 290)	(5 694)	/	/	/
2 Akademische Berufe.....	111	2 758	3 019	85	2 783	2 961	(26)	2 683	3 210
3 Techniker und Ähnliche.....	195	2 151	2 296	168	2 151	2 254	(27)	(2 148)	(2 558)
4 Bürokräfte und verwandte Berufe.....	150	1 700	1 894	124	1 720	1 898	(26)	(1 561)	(1 876)
5 Dienstleistungsberufe und Verkäufer.....	176	1 400	1 518	144	1 411	1 522	(32)	1 300	1 496
6 Fachkräfte in Land- u. Forstwirt., Fischerei...	/	/	/	/	/	/	/	/	/
7 Handwerks- und verwandte Berufe.....	(21)	1 864	2 065	/	(1 633)	(1 854)	(16)	(1 958)	(2 140)
8 Bediener v. Anlagen u. Maschinen, Montage	(24)	(1 131)	(1 335)	/	(1 496)	(1 589)	/	(1 000)	(1 233)
9 Hilfsarbeitskräfte.....	109	1 080	1 129	(76)	1 080	1 110	(33)	1 080	1 174
0 Angehörige der regulären Streitkräfte.....	—	—	—

1 Ohne Beschäftigungsverhältnisse des öffentlichen Dienstes der Wirtschaftszweige "Öffentliche Verwaltung, Verteidigung; Sozialversicherung" und "Erziehung und Unterricht" da eine regionale Zuordnung unterhalb der Länderebene nicht möglich war.

3.2.9.2 Bruttomonatsverdienste nach betrieblichen und persönlichen Eigenschaften im April 2018

Hessen
A Land- und Forstwirtschaft, Fischerei
Teilzeitbeschäftigte

Betriebliche und persönliche Eigenschaften	Insgesamt			Frauen			Männer		
	Anzahl	Median	arithm. Mittel	Anzahl	Median	arithm. Mittel	Anzahl	Median	arithm. Mittel
	1 000	Euro		1 000	Euro		1 000	Euro	
Insgesamt.....	/	(1 150)	(1 250)	/	(1 141)	(1 296)	/	(1 150)	(1 199)
Unternehmen mit ... bis ... Beschäftigten									
1 - 9.....	/	1 043	1 078	/	(986)	(969)	/	1 141	1 170
10 - 49.....	/	/	/	/	/	/	/	/	/
50 - 99.....	/	/	/	/	/	/	.	.	.
100 - 249.....	/	/	/	/	/	/	.	.	.
250 - 499.....	—	—	—
500 - 999.....	—	—	—	—	—	—	—	—	—
1000 und mehr.....	/	(2 637)	(2 671)	/	(2 501)	(2 617)	/	/	/
Öffentlicher Arbeitgeber									
öffentlich.....	/	(2 637)	(2 682)	/	(2 501)	(2 638)	/	/	/
nicht öffentlich.....	/	(1 080)	(1 104)	/	(986)	(1 049)	/	(1 150)	(1 156)
Tarifbindung des Arbeitgebers									
tarifgebunden.....	/	(1 465)	(1 752)	/	/	/	/	/	/
nicht tarifgebunden.....	/	(1 080)	(1 087)	/	(945)	(1 014)	/	(1 141)	(1 153)
Räumliche Lage des Betriebs (Regionsgrundtyp) ¹									
Städtische Regionen.....	/	(1 080)	(1 074)	/	(910)	(1 026)	/	(1 141)	(1 116)
Regionen mit Verdichtungsansätzen.....	/	/	/	/	/	/	/	/	/
Ländliche Regionen.....	/	(1 039)	(1 181)	/	/	/	/	(1 043)	(1 169)
Alter von ... bis ... Jahre									
bis 24.....	/	/	/	/	/	/	/	/	/
25 - 29.....	/	/	/	/	/	/	/	/	/
30 - 34.....	/	/	/	/	/	/	/	/	/
35 - 39.....	/	/	/	/	/	/	/	/	/
40 - 44.....	/	/	/	/	/	/	/	/	/
45 - 49.....	/	(1 380)	(1 330)	/	(1 510)	(1 439)	/	(1 186)	(1 244)
50 - 54.....	/	/	/	/	/	/	/	/	/
55 - 59.....	/	/	/	/	/	/	/	/	/
60 - 64.....	/	/	/	/	/	/	/	/	/
65 und älter.....	.	.	.	—	—	—	.	.	.
Schulabschluss (Tätigkeitsschlüssel 2010)									
1 Ohne Schulabschluss.....	/	/	/
2 Haupt-/Volksschulabschluss.....	/	(1 080)	(1 089)	/	/	/	/	(1 141)	(1 150)
3 Mittlere Reife oder gleichwertiger Abschluss.....	/	/	/	/	/	/	/	/	/
4 Abitur/Fachabitur.....	/	/	/	/	/	/	/	/	/
Beruflicher Ausbildungsabschluss (Tätigkeitsschlüssel 2010)									
1 Ohne beruflichen Ausbildungsabschluss.....	/	(1 141)	(1 038)	/	/	/	/	(1 141)	(1 082)
2 Anerkannter Berufsabschluss.....	/	(1 141)	(1 219)	/	(1 080)	(1 263)	/	(1 150)	(1 175)
3 Meister-/Techniker-/Fachschulabschluss.....	/	/	/	/	/	/	/	/	/
4 Bachelor.....	/	/	/	/	/	/	/	/	/
5 Diplom/Magister/Master/Staatsexamen.....	/	/	/	/	/	/	—	—	—
6 Promotion/Habilitation.....	—	—	—	—	—	—	—	—	—
Leistungsgruppe									
1 Leitende Stellung.....	/	/	/
2 Herausgehobene Fachkräfte.....	/	(2 674)	(2 819)	/	(3 030)	(2 893)	/	/	/
3 Fachkräfte.....	/	(1 150)	(1 237)	/	(1 237)	(1 259)	/	(1 018)	(1 193)
4 Angelernte.....	/	(1 200)	(1 247)	/	/	/	/	(1 186)	(1 269)
5 Ungelernte.....	/	/	/	/	/	/	/	/	/
Ohne Leistungsgruppe.....	—	—	—	—	—	—	—	—	—
Unternehmenszugehörigkeit von ... bis ... Jahren									
bis unter 1.....	/	/	/	/	/	/	/	/	/
1 - 2.....	/	(1 000)	(1 125)	/	(986)	(993)	/	/	/
3 - 5.....	/	(1 173)	(1 244)	/	(1 200)	(1 277)	/	(1 173)	(1 215)
6 - 10.....	/	/	/	/	/	/	/	/	/
11 - 15.....	/	/	/	/	/	/	—	—	—
16 - 20.....	/	/	/	/	/	/	.	.	.
21 - 25.....	/	/	/	/	/	/	/	/	/
26 - 30.....	/	/	/	/	/	/	—	—	—
31 und mehr.....	/	(3 096)	(2 720)	/	(3 096)	(2 693)	.	.	.
Befristung des Arbeitsvertrags									
unbefristet.....	/	(1 150)	(1 252)	/	(1 113)	(1 311)	/	/	/
befristet.....	/	/	/	/	/	/	/	(1 258)	(1 274)

3.2.9.2 Bruttomonatsverdienste nach betrieblichen und persönlichen Eigenschaften im April 2018

Hessen
A Land- und Forstwirtschaft, Fischerei
Teilzeitbeschäftigte

Betriebliche und persönliche Eigenschaften	Insgesamt			Frauen			Männer		
	Anzahl	Median	arithm. Mittel	Anzahl	Median	arithm. Mittel	Anzahl	Median	arithm. Mittel
	1 000	Euro		1 000	Euro		1 000	Euro	
Anforderungsniveau (KldB 2010)									
1 Helfer.....	/	(1 000)	(1 039)	/	/	/	/	(1 141)	(1 132)
2 Fachkraft.....	/	(1 350)	(1 467)	/	(1 430)	(1 512)	/	/	/
3 Spezialist.....	/	/	/	/	/	/	/	/	/
4 Experte.....	/	/	/	/	/	/	—	—	—
Aufsicht und Führung (KldB 2010)									
93 Aufsichtskräfte.....
94 Führungskräfte.....	—	—	—
Berufliche Tätigkeit - Berufsbereiche der KldB 2010									
1 Land-, Forst-, Tierwirtschaft, Gartenbau.....	/	(1 080)	(1 135)	/	/	/	/	(1 150)	(1 145)
2 Rohstoffgewinnung, Produktion, Fertigung...	/	/	/	/	/	/	.	.	.
3 Bau,Architektur,Vermess.,Gebäudetechn.....	.	.	.	—	—	—	.	.	.
4 Naturwissenschaft, Geografie, Informatik.....	—	—	—	—	—	—	—	—	—
5 Verkehr, Logistik, Schutz und Sicherheit.....	/	/	/	/	/	/	.	.	.
6 Kaufm.Dienstl.,Handel,Vertrieb,Tourismus...	/	/	/	/	/	/	.	.	.
7 Unternehmensorga,Buchhalt,Recht,Verwalt.	/	(1 664)	(1 801)	/	(1 621)	(1 712)	/	/	/
8 Gesundheit, Soziales, Lehre u. Erziehung....	/	/	/	/	/	/	.	.	.
9 Geisteswissenschaften, Kultur,Gestaltung....	—	—	—
0 Militär.....	—	—	—	—	—	—	—	—	—
Berufliche Tätigkeit - Spezifische Berufsaggregate der KldB 2010									
Bauberufe.....	.	.	.	—	—	—	.	.	.
Gesundheits- und Pflegeberufe.....
Handwerksberufe.....	—	—	—
Ingenieurberufe.....	—	—	—
Künstlerberufe.....	—	—	—	—	—	—	—	—	—
Luftfahrtberufe.....	—	—	—	—	—	—	—	—	—
Metall- und Elektroberufe.....	—	—	—	—	—	—	—	—	—
MINT-Berufe.....	/	/	/	.	.	.	/	/	/
Schifffahrtberufe.....	—	—	—
Transport-, Logistik- und Verkehrsberufe.....	.	.	.	—	—	—	.	.	.
Umweltberufe.....	—	—	—	—	—	—	—	—	—
Berufliche Tätigkeit - Berufshauptgruppen der ISCO-08									
1 Führungskräfte.....	—	—	—	—	—	—	—	—	—
2 Akademische Berufe.....	/	/	/	/	/	/	.	.	.
3 Techniker und Ähnliche.....	/	/	/	/	/	/	/	/	/
4 Bürokräfte und verwandte Berufe.....	/	(1 621)	(1 708)	/	(1 617)	(1 641)	.	.	.
5 Dienstleistungsberufe und Verkäufer.....	/	/	/	/	/	/	.	.	.
6 Fachkräfte in Land- u. Forstwirt., Fischerei...	/	/	/	/	/	/	/	(1 018)	(1 065)
7 Handwerks- und verwandte Berufe.....	/	/	/	/	/	/	.	.	.
8 Bediener v. Anlagen u. Maschinen, Montage	/	/	/
9 Hilfsarbeitskräfte.....	/	(1 000)	(1 061)	/	/	/	/	(1 173)	(1 171)
0 Angehörige der regulären Streitkräfte.....	—	—	—	—	—	—	—	—	—

1 Ohne Beschäftigungsverhältnisse des öffentlichen Dienstes der Wirtschaftszweige "Öffentliche Verwaltung, Verteidigung; Sozialversicherung" und "Erziehung und Unterricht" da eine regionale Zuordnung unterhalb der Länderebene nicht möglich war.

3.2.9.3 Bruttomonatsverdienste nach betrieblichen und persönlichen Eigenschaften im April 2018

Hessen
B Bergbau und Gewinnung von Steinen und Erden
Teilzeitbeschäftigte

Betriebliche und persönliche Eigenschaften	Insgesamt			Frauen			Männer		
	Anzahl	Median	arithm. Mittel	Anzahl	Median	arithm. Mittel	Anzahl	Median	arithm. Mittel
	1 000	Euro		1 000	Euro		1 000	Euro	
Insgesamt.....	/	/	/	/	/	/	.	.	.
Unternehmen mit ... bis ... Beschäftigten									
1 - 9.....
10 - 49.....	—	—	—
50 - 99.....	/	/	/
100 - 249.....	—	—	—	—	—	—	—	—	—
250 - 499.....	—	—	—
500 - 999.....	—	—	—	—	—	—	—	—	—
1000 und mehr.....	—	—	—
Öffentlicher Arbeitgeber									
öffentlich.....	—	—	—	—	—	—	—	—	—
nicht öffentlich.....	/	/	/	/	/	/	.	.	.
Tarifbindung des Arbeitgebers									
tarifgebunden.....	/	/	/	/	/	/	—	—	—
nicht tarifgebunden.....	/	(1 563)	(1 824)	/	/	/	.	.	.
Räumliche Lage des Betriebs (Regionsgrundtyp) ¹									
Städtische Regionen.....	/	/	/	/	/	/	—	—	—
Regionen mit Verdichtungsansätzen.....
Ländliche Regionen.....	/	/	/	/	/	/	.	.	.
Alter von ... bis ... Jahre									
bis 24.....	—	—	—	—	—	—	—	—	—
25 - 29.....	.	.	.	—	—	—	.	.	.
30 - 34.....	—	—	—
35 - 39.....	/	/	/	/	/	/	—	—	—
40 - 44.....	/	/	/	/	/	/	—	—	—
45 - 49.....	—	—	—
50 - 54.....	/	/	/	/	/	/	—	—	—
55 - 59.....	/	/	/	/	/	/	—	—	—
60 - 64.....	.	.	.	—	—	—	.	.	.
65 und älter.....	—	—	—
Schulabschluss (Tätigkeitsschlüssel 2010)									
1 Ohne Schulabschluss.....	—	—	—	—	—	—	—	—	—
2 Haupt-/Volksschulabschluss.....	/	/	/
3 Mittlere Reife oder gleichwertiger Abschluss.....	/	/	/	/	/	/	—	—	—
4 Abitur/Fachabitur.....	/	/	/	/	/	/	.	.	.
Beruflicher Ausbildungsabschluss (Tätigkeitsschlüssel 2010)									
1 Ohne beruflichen Ausbildungsabschluss.....
2 Anerkannter Berufsabschluss.....	/	/	/	/	/	/	.	.	.
3 Meister-/Techniker-/Fachschulabschluss.....	—	—	—	—	—	—	—	—	—
4 Bachelor.....	—	—	—
5 Diplom/Magister/Master/Staatsexamen.....	—	—	—
6 Promotion/Habilitation.....	—	—	—
Leistungsgruppe									
1 Leitende Stellung.....	—	—	—
2 Herausgehobene Fachkräfte.....	—	—	—
3 Fachkräfte.....	/	/	/	/	/	/	.	.	.
4 Angelernte.....	—	—	—
5 Ungelernte.....	—	—	—
Ohne Leistungsgruppe.....	—	—	—	—	—	—	—	—	—
Unternehmenszugehörigkeit von ... bis ... Jahren									
bis unter 1.....	.	.	.	—	—	—	.	.	.
1 - 2.....	/	/	/	/	/	/	—	—	—
3 - 5.....	/	/	/	/	/	/	.	.	.
6 - 10.....	/	/	/	/	/	/	—	—	—
11 - 15.....	—	—	—	—	—	—	—	—	—
16 - 20.....	/	/	/	/	/	/	—	—	—
21 - 25.....	—	—	—
26 - 30.....	—	—	—	—	—	—	—	—	—
31 und mehr.....	—	—	—
Befristung des Arbeitsvertrags									
unbefristet.....	/	/	/	/	/	/	.	.	.
befristet.....	—	—	—

3.2.9.3 Bruttomonatsverdienste nach betrieblichen und persönlichen Eigenschaften im April 2018

Hessen
B Bergbau und Gewinnung von Steinen und Erden
Teilzeitbeschäftigte

Betriebliche und persönliche Eigenschaften	Insgesamt			Frauen			Männer		
	Anzahl	Median	arithm. Mittel	Anzahl	Median	arithm. Mittel	Anzahl	Median	arithm. Mittel
	1 000	Euro		1 000	Euro		1 000	Euro	
Anforderungsniveau (KldB 2010)									
1 Helfer.....	—	—	—
2 Fachkraft.....	/	/	/	/	/	/	.	.	.
3 Spezialist.....	/	/	/
4 Experte.....	—	—	—	—	—	—	—	—	—
Aufsicht und Führung (KldB 2010)									
93 Aufsichtskräfte.....	—	—	—	—	—	—	—	—	—
94 Führungskräfte.....	—	—	—	—	—	—	—	—	—
Berufliche Tätigkeit - Berufsbereiche der KldB 2010									
1 Land-, Forst-, Tierwirtschaft, Gartenbau.....	—	—	—	—	—	—	—	—	—
2 Rohstoffgewinnung, Produktion, Fertigung...
3 Bau,Architektur,Vermess.,Gebäudetechn.....	—	—	—	—	—	—	—	—	—
4 Naturwissenschaft, Geografie, Informatik.....	—	—	—
5 Verkehr, Logistik, Schutz und Sicherheit.....	—	—	—
6 Kaufm.Dienstl.,Handel,Vertrieb,Tourismus...	—	—	—
7 Unternehmensorga,Buchhalt,Recht,Verwalt.	/	/	/	/	/	/	—	—	—
8 Gesundheit, Soziales, Lehre u. Erziehung....	.	.	.	—	—	—	.	.	.
9 Geisteswissenschaften, Kultur,Gestaltung....	—	—	—
0 Militär.....	—	—	—	—	—	—	—	—	—
Berufliche Tätigkeit - Spezifische Berufsaggregate der KldB 2010									
Bauberufe.....	—	—	—	—	—	—	—	—	—
Gesundheits- und Pflegeberufe.....	—	—	—	—	—	—	—	—	—
Handwerksberufe.....	.	.	.	—	—	—	.	.	.
Ingenieurberufe.....	—	—	—	—	—	—	—	—	—
Künstlerberufe.....	—	—	—	—	—	—	—	—	—
Luftfahrtberufe.....	—	—	—	—	—	—	—	—	—
Metall- und Elektroberufe.....	—	—	—	—	—	—	—	—	—
MINT-Berufe.....
Schifffahrtberufe.....	—	—	—	—	—	—	—	—	—
Transport-, Logistik- und Verkehrsberufe.....	—	—	—
Umweltberufe.....	—	—	—	—	—	—	—	—	—
Berufliche Tätigkeit - Berufshauptgruppen der ISCO-08									
1 Führungskräfte.....	—	—	—	—	—	—	—	—	—
2 Akademische Berufe.....	—	—	—
3 Techniker und Ähnliche.....	/	/	/	/	/	/	—	—	—
4 Bürokräfte und verwandte Berufe.....	/	/	/	/	/	/	—	—	—
5 Dienstleistungsberufe und Verkäufer.....	.	.	.	—	—	—	.	.	.
6 Fachkräfte in Land- u. Forstwirt., Fischerei...	—	—	—	—	—	—	—	—	—
7 Handwerks- und verwandte Berufe.....	—	—	—	—	—	—	—	—	—
8 Bediener v. Anlagen u. Maschinen, Montage	.	.	.	—	—	—	.	.	.
9 Hilfsarbeitskräfte.....	—	—	—
0 Angehörige der regulären Streitkräfte.....	—	—	—	—	—	—	—	—	—

1 Ohne Beschäftigungsverhältnisse des öffentlichen Dienstes der Wirtschaftszweige "Öffentliche Verwaltung, Verteidigung; Sozialversicherung" und "Erziehung und Unterricht" da eine regionale Zuordnung unterhalb der Länderebene nicht möglich war.

3.2.9.4 Bruttomonatsverdienste nach betrieblichen und persönlichen Eigenschaften im April 2018

Hessen
C Verarbeitendes Gewerbe
Teilzeitbeschäftigte

Betriebliche und persönliche Eigenschaften	Insgesamt			Frauen			Männer		
	Anzahl	Median	arithm. Mittel	Anzahl	Median	arithm. Mittel	Anzahl	Median	arithm. Mittel
	1 000	Euro		1 000	Euro		1 000	Euro	
Insgesamt.....	(60)	1 958	2 345	(43)	1 830	2 157	(17)	(2 466)	(2 824)
Unternehmen mit ... bis ... Beschäftigten									
1 - 9.....	/	(1 330)	(1 509)	/	/	/	/	/	/
10 - 49.....	/	(1 567)	(1 750)	/	1 485	1 521	/	/	/
50 - 99.....	/	/	/	/	(1 764)	(1 885)	/	/	/
100 - 249.....	/	(1 912)	(2 074)	/	(1 823)	(2 026)	/	(2 075)	(2 188)
250 - 499.....	/	(2 069)	(2 286)	/	(2 046)	(2 251)	/	/	/
500 - 999.....	/	(2 022)	(2 473)	/	/	/	/	/	/
1000 und mehr.....	(15)	3 361	3 429	(9)	2 975	3 274	(6)	3 648	3 683
Öffentlicher Arbeitgeber									
öffentlich.....	/	/	/	/	/	/	/	/	/
nicht öffentlich.....	(58)	1 991	2 361	(42)	1 850	2 178	(17)	(2 431)	(2 817)
Tarifbindung des Arbeitgebers									
tarifgebunden.....	(24)	2 891	3 041	(17)	2 684	2 900	(7)	3 454	3 359
nicht tarifgebunden.....	/	1 650	1 874	(26)	1 562	1 687	/	/	/
Räumliche Lage des Betriebs (Regionsgrundtyp) ¹									
Städtische Regionen.....	/	2 160	2 622	(22)	2 000	2 382	/	(2 982)	(3 139)
Regionen mit Verdichtungsansätzen.....	/	(1 680)	(1 940)	/	(1 652)	(1 822)	/	/	/
Ländliche Regionen.....	/	1 821	2 054	/	(1 693)	(1 966)	/	/	/
Alter von ... bis ... Jahre									
bis 24.....	/	/	/	/	/	/	/	/	/
25 - 29.....	/	/	/	/	/	/	/	/	/
30 - 34.....	/	(2 026)	(2 209)	/	/	/	/	/	/
35 - 39.....	/	(2 000)	(2 356)	/	(1 991)	(2 154)	/	/	/
40 - 44.....	/	(2 140)	(2 529)	/	(2 075)	(2 396)	/	/	/
45 - 49.....	(9)	(2 006)	(2 471)	/	(1 830)	(2 289)	/	(3 333)	(3 256)
50 - 54.....	/	(2 013)	(2 432)	/	(1 882)	(2 286)	/	/	/
55 - 59.....	(9)	(1 825)	(2 285)	/	(1 744)	(2 062)	/	/	/
60 - 64.....	/	(2 003)	(2 394)	/	(1 605)	(2 035)	/	/	/
65 und älter.....	/	/	/	/	/	/	/	/	/
Schulabschluss (Tätigkeitsschlüssel 2010)									
1 Ohne Schulabschluss.....	/	/	/	/	/	/	/	/	/
2 Haupt-/Volksschulabschluss.....	(16)	1 693	1 913	/	(1 500)	(1 664)	/	(2 211)	(2 395)
3 Mittlere Reife oder gleichwertiger Abschluss.....	(24)	1 989	2 222	(18)	1 852	2 016	/	(2 785)	(2 862)
4 Abitur/Fachabitur.....	(20)	(2 540)	(2 860)	(14)	(2 476)	(2 712)	/	/	/
Beruflicher Ausbildungsabschluss (Tätigkeitsschlüssel 2010)									
1 Ohne beruflichen Ausbildungsabschluss.....	/	(1 567)	(1 647)	/	(1 533)	(1 604)	/	/	/
2 Anerkannter Berufsabschluss.....	(42)	1 930	2 210	(31)	1 830	2 050	/	2 612	2 658
3 Meister-/Techniker-/Fachschulabschluss.....	/	/	/	/	/	/	/	/	/
4 Bachelor.....	/	/	/	/	/	/	/	/	/
5 Diplom/Magister/Master/Staatsexamen.....	/	(3 728)	(3 849)	/	(3 617)	(3 593)	/	/	/
6 Promotion/Habilitation.....	/	/	/	/	/	/	.	.	.
Leistungsgruppe									
1 Leitende Stellung.....	/	(5 610)	(5 884)	/	(5 322)	(5 381)	/	/	/
2 Herausgehobene Fachkräfte.....	(10)	3 580	3 567	(7)	3 408	3 474	/	(3 912)	(3 739)
3 Fachkräfte.....	(33)	1 876	2 047	(24)	1 785	1 902	/	(2 427)	(2 486)
4 Angelernte.....	/	(1 549)	(1 602)	/	1 473	1 466	/	(1 839)	(1 939)
5 Ungelernte.....	/	(1 134)	(1 256)	/	(1 338)	(1 334)	/	/	/
Ohne Leistungsgruppe.....	—	—	—	—	—	—	—	—	—
Unternehmenszugehörigkeit von ... bis ... Jahren									
bis unter 1.....	/	/	/	/	/	/	/	/	/
1 - 2.....	(14)	(1 666)	(2 195)	/	(1 440)	(1 725)	/	(2 702)	(2 818)
3 - 5.....	/	(1 821)	(2 115)	/	(1 737)	(1 880)	/	/	/
6 - 10.....	/	(1 864)	(2 247)	(8)	(1 668)	(2 111)	/	/	/
11 - 15.....	/	(1 989)	(2 336)	/	(1 911)	(2 253)	/	/	/
16 - 20.....	(7)	(2 233)	(2 477)	(6)	(2 051)	(2 352)	/	/	/
21 - 25.....	/	/	/	/	/	/	/	/	/
26 - 30.....	/	/	/	/	(2 598)	(2 820)	/	/	/
31 und mehr.....	/	(3 090)	(3 127)	/	(2 891)	(2 921)	/	/	/
Befristung des Arbeitsvertrags									
unbefristet.....	(53)	2 044	2 437	(39)	1 900	2 217	/	(2 775)	(3 037)
befristet.....	/	(1 392)	(1 626)	/	/	/	/	/	/

3.2.9.4 Bruttomonatsverdienste nach betrieblichen und persönlichen Eigenschaften im April 2018

Hessen
C Verarbeitendes Gewerbe
Teilzeitbeschäftigte

Betriebliche und persönliche Eigenschaften	Insgesamt			Frauen			Männer		
	Anzahl	Median	arithm. Mittel	Anzahl	Median	arithm. Mittel	Anzahl	Median	arithm. Mittel
	1 000	Euro		1 000	Euro		1 000	Euro	
	Anforderungsniveau (KldB 2010)								
1 Helfer.....	/	(1 605)	(1 630)	/	(1 549)	(1 557)	/	/	
2 Fachkraft.....	(38)	1 864	2 123	(28)	1 740	1 973	(10)	(2 400)	(2 548)
3 Spezialist.....	/	2 938	3 127	/	(2 813)	(2 916)	/	(3 764)	(3 696)
4 Experte.....	/	(4 400)	(4 563)	/	(3 811)	(4 083)	/	/	/
	Aufsicht und Führung (KldB 2010)								
93 Aufsichtskräfte.....	/	/	/	/	/	/	/	/	/
94 Führungskräfte.....	/	/	/	/	/	/	/	7 863	7 926
	Berufliche Tätigkeit - Berufsbereiche der KldB 2010								
1 Land-, Forst-, Tierwirtschaft, Gartenbau.....	—	—	—	—	—	—	—	—	—
2 Rohstoffgewinnung, Produktion, Fertigung...	(21)	2 279	2 593	(11)	(1 862)	(2 147)	(10)	(3 026)	(3 064)
3 Bau,Architektur,Vermess.,Gebäudetechn.....	/	/	/	.	.	.	/	/	/
4 Naturwissenschaft, Geografie, Informatik.....	/	(2 600)	(2 853)	/	(2 501)	(2 650)	/	/	/
5 Verkehr, Logistik, Schutz und Sicherheit.....	/	(1 718)	(1 804)	/	(1 605)	(1 692)	/	/	/
6 Kaufm.Dienstl.,Handel,Vertrieb,Tourismus...	/	(1 396)	(1 697)	/	(1 350)	(1 618)	/	/	/
7 Unternehmensorga,Buchhalt,Recht,Verwalt.	(16)	(2 000)	(2 324)	(14)	(2 016)	(2 366)	/	/	/
8 Gesundheit, Soziales, Lehre u. Erziehung....	/	/	/	/	/	/	/	/	/
9 Geisteswissenschaften, Kultur,Gestaltung....	/	/	/	/	/	/	/	/	/
0 Militär.....	—	—	—	—	—	—	—	—	—
	Berufliche Tätigkeit - Spezifische Berufsaggregate der KldB 2010								
Bauberufe.....	/	/	/	/	/	/	/	/	/
Gesundheits- und Pflegeberufe.....	/	/	/	/	/	/	.	.	.
Handwerksberufe.....	/	(2 044)	(2 329)	/	(1 767)	(1 811)	/	(2 775)	(2 744)
Ingenieurberufe.....	/	/	/	/	(4 795)	(4 325)	/	/	/
Künstlerberufe.....	/	/	/	/	/	/	/	/	/
Luftfahrtberufe.....
Metall- und Elektroberufe.....	/	(2 613)	(2 718)	/	(2 095)	(2 255)	/	(3 115)	(2 931)
MINT-Berufe.....	(19)	2 700	2 982	(10)	2 406	2 533	(9)	(3 245)	(3 462)
Schifffahrtberufe.....	—	—	—	—	—	—	—	—	—
Transport-, Logistik- und Verkehrsberufe.....	/	(1 802)	(1 965)	/	/	/	/	/	/
Umweltberufe.....	—	—	—
	Berufliche Tätigkeit - Berufshauptgruppen der ISCO-08								
1 Führungskräfte.....	/	(7 815)	(7 003)	/	/	/	/	/	/
2 Akademische Berufe.....	/	(3 693)	(3 884)	/	(3 303)	(3 404)	/	/	/
3 Techniker und Ähnliche.....	(11)	2 813	2 987	(8)	2 598	2 771	/	(3 764)	(3 601)
4 Bürokräfte und verwandte Berufe.....	(14)	1 930	2 125	(12)	1 956	2 165	/	/	/
5 Dienstleistungsberufe und Verkäufer.....	/	(1 288)	(1 390)	/	(1 268)	(1 374)	/	/	/
6 Fachkräfte in Land- u. Forstwirt., Fischerei...	—	—	—	—	—	—	—	—	—
7 Handwerks- und verwandte Berufe.....	/	(2 275)	(2 464)	/	/	/	/	(2 671)	(2 740)
8 Bediener v. Anlagen u. Maschinen, Montage	/	(1 767)	(1 834)	/	(1 764)	(1 800)	/	/	/
9 Hilfsarbeitskräfte.....	/	(1 275)	(1 266)	/	(1 275)	(1 336)	/	/	/
0 Angehörige der regulären Streitkräfte.....	—	—	—	—	—	—	—	—	—

1 Ohne Beschäftigungsverhältnisse des öffentlichen Dienstes der Wirtschaftszweige "Öffentliche Verwaltung, Verteidigung; Sozialversicherung" und "Erziehung und Unterricht" da eine regionale Zuordnung unterhalb der Länderebene nicht möglich war.

3.2.9.5 Bruttomonatsverdienste nach betrieblichen und persönlichen Eigenschaften im April 2018

Hessen
D Energieversorgung
Teilzeitbeschäftigte

Betriebliche und persönliche Eigenschaften	Insgesamt			Frauen			Männer		
	Anzahl	Median	arithm. Mittel	Anzahl	Median	arithm. Mittel	Anzahl	Median	arithm. Mittel
	1 000	Euro		1 000	Euro		1 000	Euro	
Insgesamt.....	/	(2 843)	(2 901)	/	(2 819)	(2 777)	/	/	/
Unternehmen mit ... bis ... Beschäftigten									
1 - 9.....	—	—	—
10 - 49.....	—	—	—
50 - 99.....
100 - 249.....	/	(3 166)	(3 304)	/	(3 149)	(3 257)	.	.	.
250 - 499.....	/	/	/	/	(2 115)	(2 382)	/	/	/
500 - 999.....	/	/	/	/	/	/	/	/	/
1000 und mehr.....
Öffentlicher Arbeitgeber									
öffentlich.....	/	(2 915)	(2 915)	/	/	/	/	/	/
nicht öffentlich.....	/	/	/	/	(2 566)	(2 713)	/	/	/
Tarifbindung des Arbeitgebers									
tarifgebunden.....	/	(2 958)	(2 974)	/	(2 843)	(2 829)	/	/	/
nicht tarifgebunden.....	/	/	/
Räumliche Lage des Betriebs (Regionsgrundtyp) ¹									
Städtische Regionen.....	/	/	/	/	/	/	/	/	/
Regionen mit Verdichtungsansätzen.....	/	/	/	/	/	/	/	/	/
Ländliche Regionen.....	/	/	/	/	/	/	/	/	/
Alter von ... bis ... Jahre									
bis 24.....	/	/	/
25 - 29.....	/	/	/	/	/	/	.	.	/
30 - 34.....	/	/	/	/	/	/	.	.	.
35 - 39.....	/	/	/	/	/	/	/	(5 037)	(4 765)
40 - 44.....	/	/	/	/	/	/	—	—	—
45 - 49.....	/	/	/	/	/	/	—	—	—
50 - 54.....	/	/	/	/	/	/	.	.	.
55 - 59.....	/	/	/	/	/	/	—	—	—
60 - 64.....	/	/	/	/	/	/	/	/	/
65 und älter.....	—	—	—	—	—	—	—	—	—
Schulabschluss (Tätigkeitsschlüssel 2010)									
1 Ohne Schulabschluss.....	—	—	—
2 Haupt-/Volksschulabschluss.....	/	/	/	/	/	/	.	.	.
3 Mittlere Reife oder gleichwertiger Abschluss.....	/	(3 063)	(3 006)	/	(2 958)	(2 954)	.	.	.
4 Abitur/Fachabitur.....	/	/	/	/	/	/	/	/	/
Beruflicher Ausbildungsabschluss (Tätigkeitsschlüssel 2010)									
1 Ohne beruflichen Ausbildungsabschluss.....	/	/	/	/	/	/	.	.	.
2 Anerkannter Berufsabschluss.....	/	(2 566)	(2 624)	/	(2 703)	(2 688)	/	/	/
3 Meister-/Techniker-/Fachschulabschluss.....	—	—	—
4 Bachelor.....
5 Diplom/Magister/Master/Staatsexamen.....	/	/	/	/	/	/	/	/	/
6 Promotion/Habilitation.....	—	—	—
Leistungsgruppe									
1 Leitende Stellung.....	/	(4 822)	(4 831)	/	/	/	/	/	/
2 Herausgehobene Fachkräfte.....	/	(2 958)	(2 828)	/	(2 958)	(2 831)	/	/	/
3 Fachkräfte.....	/	/	/	/	/	/	.	.	.
4 Angelernte.....	/	/	/	/	/	/	.	.	.
5 Ungelernte.....	—	—	—
Ohne Leistungsgruppe.....	—	—	—	—	—	—	—	—	—
Unternehmenszugehörigkeit von ... bis ... Jahren									
bis unter 1.....	—	—	—
1 - 2.....	/	/	/	/	/	/	.	.	.
3 - 5.....	/	/	/	/	/	/	/	/	/
6 - 10.....	/	/	/	/	/	/	/	/	/
11 - 15.....	/	(2 994)	(3 173)	/	/	/	.	.	.
16 - 20.....	/	/	/	/	/	/	/	/	/
21 - 25.....	/	/	/	/	/	/	.	.	.
26 - 30.....	/	/	/	/	/	/	—	—	—
31 und mehr.....	/	/	/	/	/	/	.	.	.
Befristung des Arbeitsvertrags									
unbefristet.....	/	(2 958)	(3 028)	/	(2 819)	(2 819)	/	/	/
befristet.....	/	/	/	/	/	/	/	/	/

3.2.9.5 Bruttomonatsverdienste nach betrieblichen und persönlichen Eigenschaften im April 2018

Hessen
D Energieversorgung
Teilzeitbeschäftigte

Betriebliche und persönliche Eigenschaften	Insgesamt			Frauen			Männer		
	Anzahl	Median	arithm. Mittel	Anzahl	Median	arithm. Mittel	Anzahl	Median	arithm. Mittel
	1 000	Euro		1 000	Euro		1 000	Euro	
	Anforderungsniveau (KldB 2010)								
1 Helfer.....	/	/	/	/	/	/	.	.	.
2 Fachkraft.....	/	(2 819)	(2 714)	/	(2 843)	(2 750)	/	/	/
3 Spezialist.....	/	/	/	/	/	/	/	/	/
4 Experte.....	/	/	/	/	/	/	.	.	.
	Aufsicht und Führung (KldB 2010)								
93 Aufsichtskräfte.....	/	/	/
94 Führungskräfte.....
	Berufliche Tätigkeit - Berufsbereiche der KldB 2010								
1 Land-, Forst-, Tierwirtschaft, Gartenbau.....	—	—	—	—	—	—	—	—	—
2 Rohstoffgewinnung, Produktion, Fertigung...	/	/	/	/	/	/	/	/	/
3 Bau,Architektur,Vermess.,Gebäudetechn.....	/	/	/
4 Naturwissenschaft, Geografie, Informatik.....
5 Verkehr, Logistik, Schutz und Sicherheit.....	/	/	/	/	/	/	—	—	—
6 Kaufm.Dienstl.,Handel,Vertrieb,Tourismus...	—	—	—
7 Unternehmensorga,Buchhalt,Recht,Verwalt.	/	(3 115)	(3 195)	/	(2 994)	(3 024)	/	/	/
8 Gesundheit, Soziales, Lehre u. Erziehung....	—	—	—
9 Geisteswissenschaften, Kultur,Gestaltung....	—	—	—
0 Militär.....	—	—	—	—	—	—	—	—	—
	Berufliche Tätigkeit - Spezifische Berufsaggregate der KldB 2010								
Bauberufe.....	/	/	/	.	.	.	/	/	/
Gesundheits- und Pflegeberufe.....	—	—	—
Handwerksberufe.....	/	/	/	—	—	—	/	/	/
Ingenieurberufe.....
Künstlerberufe.....	—	—	—	—	—	—	—	—	—
Luftfahrtberufe.....	—	—	—	—	—	—	—	—	—
Metall- und Elektroberufe.....	/	/	/	—	—	—	/	/	/
MINT-Berufe.....	/	/	/	/	/	/	/	/	/
Schifffahrtberufe.....	—	—	—	—	—	—	—	—	—
Transport-, Logistik- und Verkehrsberufe.....	—	—	—
Umweltberufe.....	—	—	—	—	—	—	—	—	—
	Berufliche Tätigkeit - Berufshauptgruppen der ISCO-08								
1 Führungskräfte.....	/	/	/	/	/	/	.	.	.
2 Akademische Berufe.....	/	/	/	/	/	/	.	.	.
3 Techniker und Ähnliche.....	/	(2 958)	(2 955)	/	(3 076)	(2 988)	/	/	/
4 Bürokräfte und verwandte Berufe.....	/	/	/	/	/	/	/	(3 063)	(2 925)
5 Dienstleistungsberufe und Verkäufer.....	—	—	—	—	—	—	—	—	—
6 Fachkräfte in Land- u. Forstwirt., Fischerei...	—	—	—	—	—	—	—	—	—
7 Handwerks- und verwandte Berufe.....	.	.	.	—	—	—	.	.	.
8 Bediener v. Anlagen u. Maschinen, Montage	—	—	—	—	—	—	—	—	—
9 Hilfsarbeitskräfte.....	/	/	/	/	/	/	—	—	—
0 Angehörige der regulären Streitkräfte.....	—	—	—	—	—	—	—	—	—

1 Ohne Beschäftigungsverhältnisse des öffentlichen Dienstes der Wirtschaftszweige "Öffentliche Verwaltung, Verteidigung; Sozialversicherung" und "Erziehung und Unterricht" da eine regionale Zuordnung unterhalb der Länderebene nicht möglich war.

3.2.9.6 Bruttomonatsverdienste nach betrieblichen und persönlichen Eigenschaften im April 2018

Hessen

E Wasserversorgung; Abwasser- und Abfallentsorgung und Beseitigung von Umweltverschmutzungen

Teilzeitbeschäftigte

Betriebliche und persönliche Eigenschaften	Insgesamt			Frauen			Männer		
	Anzahl	Median	arithm. Mittel	Anzahl	Median	arithm. Mittel	Anzahl	Median	arithm. Mittel
	1 000	Euro		1 000	Euro		1 000	Euro	
Insgesamt.....	/	(2 096)	(2 243)	/	(2 073)	(2 211)	/	/	/
Unternehmen mit ... bis ... Beschäftigten									
1 - 9.....	/	/	/	/	/	/	/	/	/
10 - 49.....	/	/	/	/	/	/	.	.	.
50 - 99.....	/	(2 163)	(2 438)	/	(2 163)	(2 451)	.	.	.
100 - 249.....	/	/	/	/	/	/	.	.	.
250 - 499.....	/	/	/	/	/	/	/	/	/
500 - 999.....	/	/	/	/	/	/	/	/	/
1000 und mehr.....	—	—	—
Öffentlicher Arbeitgeber									
öffentlich.....	/	(2 578)	(2 613)	/	(2 630)	(2 716)	/	/	/
nicht öffentlich.....	/	/	/	/	/	/	/	/	/
Tarifbindung des Arbeitgebers									
tarifgebunden.....	/	(2 288)	(2 407)	/	(2 258)	(2 439)	/	(2 288)	(2 228)
nicht tarifgebunden.....	/	/	/	/	/	/	/	/	/
Räumliche Lage des Betriebs (Regionsgrundtyp) ¹									
Städtische Regionen.....	/	(2 247)	(2 516)	/	(2 181)	(2 501)	/	/	/
Regionen mit Verdichtungsansätzen.....	/	/	/	/	/	/	.	.	.
Ländliche Regionen.....	/	/	/	/	/	/	/	(1 976)	(1 955)
Alter von ... bis ... Jahre									
bis 24.....	—	—	—
25 - 29.....	/	/	/	/	/	/	.	.	.
30 - 34.....	/	/	/
35 - 39.....	/	/	/	/	/	/	.	.	.
40 - 44.....	/	(2 288)	(2 386)	/	(2 181)	(2 376)	/	(2 288)	(2 441)
45 - 49.....	/	/	/	/	/	/	/	.	.
50 - 54.....	/	(2 630)	(2 688)	/	/	/	/	2 697	2 764
55 - 59.....	/	/	/	/	/	/	/	/	/
60 - 64.....	/	/	/	/	/	/	/	/	/
65 und älter.....	/	/	/
Schulabschluss (Tätigkeitsschlüssel 2010)									
1 Ohne Schulabschluss.....	.	.	.	—	—	—	.	.	.
2 Haupt-/Volksschulabschluss.....	/	/	/	/	/	/	/	/	/
3 Mittlere Reife oder gleichwertiger Abschluss.....	/	(2 163)	(2 148)	/	(2 181)	(2 184)	/	1 751	1 747
4 Abitur/Fachabitur.....	/	/	/	/	/	/	.	.	.
Beruflicher Ausbildungsabschluss (Tätigkeitsschlüssel 2010)									
1 Ohne beruflichen Ausbildungsabschluss.....	/	/	/	/	/	/	.	.	.
2 Anerkannter Berufsabschluss.....	/	/	/	/	/	/	/	(1 976)	(2 121)
3 Meister-/Techniker-/Fachschulabschluss.....	.	.	.	—	—	—	.	.	.
4 Bachelor.....	—	—	—	—	—	—	—	—	—
5 Diplom/Magister/Master/Staatsexamen.....	/	/	/	/	/	/	.	.	.
6 Promotion/Habilitation.....	.	.	.	—	—	—	.	.	.
Leistungsgruppe									
1 Leitende Stellung.....	/	/	/	/	/	/	.	.	.
2 Herausgehobene Fachkräfte.....	/	/	/	/	/	/	.	.	.
3 Fachkräfte.....	/	/	/	/	/	/	/	(2 288)	(2 266)
4 Angelernte.....	/	/	/	/	/	/	.	.	.
5 Ungelernte.....	/	/	/	/	/	/	.	.	.
Ohne Leistungsgruppe.....	—	—	—	—	—	—	—	—	—
Unternehmenszugehörigkeit von ... bis ... Jahren									
bis unter 1.....	/	/	/	/	/	/	.	.	.
1 - 2.....	/	(1 938)	(1 735)	/	/	/	/	/	/
3 - 5.....	/	/	/	/	/	/	/	/	/
6 - 10.....	/	(2 288)	(2 297)	/	/	/	/	/	/
11 - 15.....	/	/	/	/	/	/	.	.	.
16 - 20.....	/	(2 630)	(2 817)	/	/	/	/	2 578	2 464
21 - 25.....	/	/	/	/	/	/	.	.	.
26 - 30.....	/	/	/	/	/	/	—	—	—
31 und mehr.....	/	/	/
Befristung des Arbeitsvertrags									
unbefristet.....	/	/	/	/	/	/	/	/	/
befristet.....	/	(1 751)	(1 641)	/	/	/	/	/	/

3.2.9.6 Bruttomonatsverdienste nach betrieblichen und persönlichen Eigenschaften im April 2018

Hessen

E Wasserversorgung; Abwasser- und Abfallentsorgung und Beseitigung von Umweltverschmutzungen

Teilzeitbeschäftigte

Betriebliche und persönliche Eigenschaften	Insgesamt			Frauen			Männer		
	Anzahl	Median	arithm. Mittel	Anzahl	Median	arithm. Mittel	Anzahl	Median	arithm. Mittel
	1 000	Euro		1 000	Euro		1 000	Euro	
Anforderungsniveau (KldB 2010)									
1 Helfer.....	/	/	/	/	/	/	.	.	.
2 Fachkraft.....	/	/	/	/	/	/	/	(2 288)	(2 251)
3 Spezialist.....	/	/	/	/	/	/	.	.	.
4 Experte.....	/	/	/	/	/	/	.	.	.
Aufsicht und Führung (KldB 2010)									
93 Aufsichtskräfte.....	—	—	—
94 Führungskräfte.....	/	/	/
Berufliche Tätigkeit - Berufsbereiche der KldB 2010									
1 Land-, Forst-, Tierwirtschaft, Gartenbau.....
2 Rohstoffgewinnung, Produktion, Fertigung...	/	/	/	.	.	.	/	/	/
3 Bau,Architektur,Vermess.,Gebäudetechn.....	/	/	/	/	/	/	/	/	/
4 Naturwissenschaft, Geografie, Informatik.....	/	/	/	/	/	/	.	.	.
5 Verkehr, Logistik, Schutz und Sicherheit.....	/	/	/	/	/	/	.	.	.
6 Kaufm.Dienstl.,Handel,Vertrieb,Tourismus...	/	/	/	/	/	/	—	—	—
7 Unternehmensorga,Buchhalt,Recht,Verwalt.	/	/	/	/	/	/	—	—	—
8 Gesundheit, Soziales, Lehre u. Erziehung....
9 Geisteswissenschaften, Kultur,Gestaltung....	—	—	—
0 Militär.....	—	—	—	—	—	—	—	—	—
Berufliche Tätigkeit - Spezifische Berufsaggregate der KldB 2010									
Bauberufe.....	/	/	/	.	.	.	/	/	/
Gesundheits- und Pflegeberufe.....	—	—	—	—	—	—	—	—	—
Handwerksberufe.....	/	/	/	.	.	.	/	/	/
Ingenieurberufe.....	/	/	/
Künstlerberufe.....	—	—	—	—	—	—	—	—	—
Luftfahrtberufe.....	—	—	—	—	—	—	—	—	—
Metall- und Elektroberufe.....	.	.	.	—	—	—	.	.	.
MINT-Berufe.....	/	/	/	/	/	/	/	/	/
Schifffahrtberufe.....	—	—	—	—	—	—	—	—	—
Transport-, Logistik- und Verkehrsberufe.....	/	/	/
Umweltberufe.....	/	/	/	/	/	/	/	/	/
Berufliche Tätigkeit - Berufshauptgruppen der ISCO-08									
1 Führungskräfte.....	/	/	/	/	/	/	.	.	.
2 Akademische Berufe.....	/	(3 291)	(3 597)	/	/	/	.	.	.
3 Techniker und Ähnliche.....	/	/	/	/	/	/	/	(1 751)	(1 837)
4 Bürokräfte und verwandte Berufe.....	/	/	/	/	/	/	.	.	.
5 Dienstleistungsberufe und Verkäufer.....	—	—	—
6 Fachkräfte in Land- u. Forstwirt., Fischerei...
7 Handwerks- und verwandte Berufe.....	/	/	/	—	—	—	/	(2 578)	(2 385)
8 Bediener v. Anlagen u. Maschinen, Montage	.	.	.	—	—	—	.	.	.
9 Hilfsarbeitskräfte.....	/	/	/	/	/	/	/	/	/
0 Angehörige der regulären Streitkräfte.....	—	—	—	—	—	—	—	—	—

1 Ohne Beschäftigungsverhältnisse des öffentlichen Dienstes der Wirtschaftszweige "Öffentliche Verwaltung, Verteidigung; Sozialversicherung" und "Erziehung und Unterricht" da eine regionale Zuordnung unterhalb der Länderebene nicht möglich war.

3.2.9.7 Bruttomonatsverdienste nach betrieblichen und persönlichen Eigenschaften im April 2018

Hessen
F Baugewerbe
Teilzeitbeschäftigte

Betriebliche und persönliche Eigenschaften	Insgesamt			Frauen			Männer		
	Anzahl	Median	arithm. Mittel	Anzahl	Median	arithm. Mittel	Anzahl	Median	arithm. Mittel
	1 000	Euro		1 000	Euro		1 000	Euro	
Insgesamt.....	(21)	(1 300)	(1 430)	/	(1 200)	(1 413)	/	(1 314)	(1 443)
Unternehmen mit ... bis ... Beschäftigten									
1 - 9.....	/	(1 080)	(1 238)	/	(981)	(1 073)	/	(1 300)	(1 346)
10 - 49.....	/	(1 577)	(1 640)	/	/	/	/	/	/
50 - 99.....	/	/	/	/	/	/	/	/	/
100 - 249.....	/	/	/	/	/	/	/	/	/
250 - 499.....	/	/	/
500 - 999.....	/	/	/
1000 und mehr.....	/	/	/	/	/	/	.	.	.
Öffentlicher Arbeitgeber									
öffentlich.....	/
nicht öffentlich.....	/	(1 292)	(1 426)	/	(1 200)	(1 410)	/	(1 305)	(1 439)
Tarifbindung des Arbeitgebers									
tarifgebunden.....	/	/	/	/	/	/	/	/	/
nicht tarifgebunden.....	/	(1 200)	(1 343)	/	(1 100)	(1 228)	/	(1 314)	(1 424)
Räumliche Lage des Betriebs (Regionsgrundtyp) ¹									
Städtische Regionen.....	/	(1 080)	(1 327)	/	(1 111)	(1 382)	/	(1 000)	(1 289)
Regionen mit Verdichtungsansätzen.....	/	/	/	/	/	/	/	/	/
Ländliche Regionen.....	/	(1 431)	(1 489)	/	/	/	/	/	/
Alter von ... bis ... Jahre									
bis 24.....	/	/	/	—	—	—	/	/	/
25 - 29.....	/	/	/	.	.	.	/	/	/
30 - 34.....	/	/	/	/	/	/	/	/	/
35 - 39.....	/	/	/	/	/	/	/	/	/
40 - 44.....	/	/	/	/	/	/	/	/	/
45 - 49.....	/	(1 450)	(1 551)	/	(1 494)	(1 588)	/	/	/
50 - 54.....	/	/	/	/	/	/	/	/	/
55 - 59.....	/	/	/	/	/	/	/	/	/
60 - 64.....	/	/	/	/	/	/	/	/	/
65 und älter.....	/	/	/	/	/	/	/	/	/
Schulabschluss (Tätigkeitsschlüssel 2010)									
1 Ohne Schulabschluss.....	/	/	/	.	.	.	/	/	/
2 Haupt-/Volksschulabschluss.....	/	(1 438)	(1 559)	/	/	/	/	(1 438)	(1 605)
3 Mittlere Reife oder gleichwertiger Abschluss.....	/	(1 128)	(1 318)	/	/	/	/	/	/
4 Abitur/Fachabitur.....	/	/	/	/	/	/	/	/	/
Beruflicher Ausbildungsabschluss (Tätigkeitsschlüssel 2010)									
1 Ohne beruflichen Ausbildungsabschluss.....	/	/	/	/	/	/	/	/	/
2 Anerkannter Berufsabschluss.....	/	(1 328)	(1 506)	/	(1 250)	(1 451)	/	(1 431)	(1 557)
3 Meister-/Techniker-/Fachschulabschluss.....	/	/	/	.	.	.	/	/	/
4 Bachelor.....	/	/	/
5 Diplom/Magister/Master/Staatsexamen.....	/	/	/	/	/	/	.	.	.
6 Promotion/Habilitation.....	—	—	—	—	—	—	—	—	—
Leistungsgruppe									
1 Leitende Stellung.....	/	/	/	.	.	.	/	/	/
2 Herausgehobene Fachkräfte.....	/	/	/	/	/	/	/	/	/
3 Fachkräfte.....	/	(1 426)	(1 514)	/	(1 192)	(1 352)	/	(1 486)	(1 692)
4 Angelernte.....	/	/	/	/	/	/	/	/	/
5 Ungelernte.....	/	(1 000)	(1 057)	/	/	/	/	/	/
Ohne Leistungsgruppe.....	—	—	—	—	—	—	—	—	—
Unternehmenszugehörigkeit von ... bis ... Jahren									
bis unter 1.....	/	/	/	/	/	/	/	/	/
1 - 2.....	/	(1 128)	(1 347)	/	/	/	/	/	/
3 - 5.....	/	/	/	/	/	/	/	/	/
6 - 10.....	/	/	/	/	/	/	/	/	/
11 - 15.....	/	/	/	/	/	/	/	/	/
16 - 20.....	/	/	/	/	/	/	/	/	/
21 - 25.....	/	/	/	/	/	/	.	.	.
26 - 30.....	/	/	/	/	/	/	.	.	.
31 und mehr.....	/	/	/	/	/	/	/	/	/
Befristung des Arbeitsvertrags									
unbefristet.....	/	(1 250)	(1 431)	/	(1 195)	(1 407)	/	(1 300)	(1 450)
befristet.....	/	/	/	/	/	/	/	/	/

3.2.9.7 Bruttomonatsverdienste nach betrieblichen und persönlichen Eigenschaften im April 2018

Hessen
F Baugewerbe
Teilzeitbeschäftigte

Betriebliche und persönliche Eigenschaften	Insgesamt			Frauen			Männer		
	Anzahl	Median	arithm. Mittel	Anzahl	Median	arithm. Mittel	Anzahl	Median	arithm. Mittel
	1 000	Euro		1 000	Euro		1 000	Euro	
	Anforderungsniveau (KldB 2010)								
1 Helfer.....	/	(905)	(1 002)	/	/	/	/	(1 000)	(1 104)
2 Fachkraft.....	/	(1 479)	(1 666)	/	(1 360)	(1 557)	/	(1 760)	(1 798)
3 Spezialist.....	/	/	/	/	/	/	/	/	/
4 Experte.....	/	/	/	/	/	/	/	/	/
	Aufsicht und Führung (KldB 2010)								
93 Aufsichtskräfte.....	/	/	/	.	.	.	/	/	/
94 Führungskräfte.....	/	/	/	.	.	.	/	/	/
	Berufliche Tätigkeit - Berufsbereiche der KldB 2010								
1 Land-, Forst-, Tierwirtschaft, Gartenbau.....	—	—	—	—	—	—	—	—	—
2 Rohstoffgewinnung, Produktion, Fertigung...	/	/	/	/	/	/	/	/	/
3 Bau,Architektur,Vermess.,Gebäudetechn.....	/	(1 314)	(1 452)	/	/	/	/	/	/
4 Naturwissenschaft, Geografie, Informatik.....	.	.	.	—	—	—	.	.	.
5 Verkehr, Logistik, Schutz und Sicherheit.....	/	/	/	.	.	.	/	/	/
6 Kaufm.Dienstl.,Handel,Vertrieb,Tourismus...	/	/	/	/	/	/	.	.	.
7 Unternehmensorga,Buchhalt,Recht,Verwalt.	/	(1 200)	(1 435)	/	/	/	/	/	/
8 Gesundheit, Soziales, Lehre u. Erziehung....	—	—	—	—	—	—	—	—	—
9 Geisteswissenschaften, Kultur,Gestaltung....	—	—	—	—	—	—	—	—	—
0 Militär.....	—	—	—	—	—	—	—	—	—
	Berufliche Tätigkeit - Spezifische Berufsaggregate der KldB 2010								
Bauberufe.....	/	(1 426)	(1 475)	/	/	/	/	/	/
Gesundheits- und Pflegeberufe.....	—	—	—	—	—	—	—	—	—
Handwerksberufe.....	/	(1 527)	(1 619)	/	/	/	/	/	/
Ingenieurberufe.....	/	/	/	.	.	.	/	/	/
Künstlerberufe.....	—	—	—	—	—	—	—	—	—
Luftfahrtberufe.....	—	—	—	—	—	—	—	—	—
Metall- und Elektroberufe.....	/	/	/	.	.	.	/	/	/
MINT-Berufe.....	/	/	/	/	/	/	/	/	/
Schifffahrtberufe.....	—	—	—	—	—	—	—	—	—
Transport-, Logistik- und Verkehrsberufe.....	.	.	.	—	—	—	.	.	.
Umweltberufe.....	—	—	—	—	—	—	—	—	—
	Berufliche Tätigkeit - Berufshauptgruppen der ISCO-08								
1 Führungskräfte.....	/	/	/	/	/	/	/	/	/
2 Akademische Berufe.....	/	/	/	.	.	.	/	/	/
3 Techniker und Ähnliche.....	/	/	/	/	/	/	/	/	/
4 Bürokräfte und verwandte Berufe.....	/	(1 128)	(1 356)	/	(1 128)	(1 302)	/	/	/
5 Dienstleistungsberufe und Verkäufer.....
6 Fachkräfte in Land- u. Forstwirt., Fischerei...	—	—	—	—	—	—	—	—	—
7 Handwerks- und verwandte Berufe.....	/	(1 760)	(1 755)	/	/	/	/	/	/
8 Bediener v. Anlagen u. Maschinen, Montage...	.	.	.	—	—	—	.	.	.
9 Hilfsarbeitskräfte.....	/	(1 000)	(1 046)	/	/	/	/	/	/
0 Angehörige der regulären Streitkräfte.....	—	—	—	—	—	—	—	—	—

1 Ohne Beschäftigungsverhältnisse des öffentlichen Dienstes der Wirtschaftszweige "Öffentliche Verwaltung, Verteidigung; Sozialversicherung" und "Erziehung und Unterricht" da eine regionale Zuordnung unterhalb der Länderebene nicht möglich war.

3.2.9.8 Bruttomonatsverdienste nach betrieblichen und persönlichen Eigenschaften im April 2018

Hessen
G Handel; Instandhaltung und Reparatur von Kraftfahrzeugen
Teilzeitbeschäftigte

Betriebliche und persönliche Eigenschaften	Insgesamt			Frauen			Männer		
	Anzahl	Median	arithm. Mittel	Anzahl	Median	arithm. Mittel	Anzahl	Median	arithm. Mittel
	1 000	Euro		1 000	Euro		1 000	Euro	
Insgesamt.....	113	1 492	1 633	95	1 482	1 608	(19)	(1 530)	(1 761)
Unternehmen mit ... bis ... Beschäftigten									
1 - 9.....	(22)	(1 200)	(1 425)	/	(1 200)	(1 344)	/	/	/
10 - 49.....	/	1 425	1 560	/	1 391	1 504	/	/	/
50 - 99.....	/	(1 370)	(1 502)	/	1 400	1 520	/	/	/
100 - 249.....	/	(1 551)	(1 932)	/	(1 510)	(1 861)	/	/	/
250 - 499.....	/	/	/	/	/	/	/	/	/
500 - 999.....	/	(1 778)	(1 921)	/	(1 778)	(1 929)	/	/	/
1000 und mehr.....	(42)	1 655	1 679	(37)	1 645	1 671	/	1 675	1 744
Öffentlicher Arbeitgeber									
öffentlich.....	/	/	/	/	/	/	/	/	/
nicht öffentlich.....	110	1 500	1 638	92	1 486	1 611	(18)	(1 537)	(1 770)
Tarifbindung des Arbeitgebers									
tarifgebunden.....	(37)	1 758	1 786	(32)	1 759	1 785	/	(1 690)	(1 791)
nicht tarifgebunden.....	(77)	1 367	1 560	(63)	1 360	1 518	(14)	(1 473)	(1 750)
Räumliche Lage des Betriebs (Regionsgrundtyp) ¹									
Städtische Regionen.....	(71)	1 560	1 728	(59)	1 560	1 699	(12)	(1 582)	(1 867)
Regionen mit Verdichtungsansätzen.....	/	(1 414)	(1 497)	/	1 371	1 439	/	/	/
Ländliche Regionen.....	/	1 367	1 451	/	1 367	1 465	/	/	/
Alter von ... bis ... Jahre									
bis 24.....	/	(1 015)	(1 149)	/	(1 071)	(1 224)	/	/	/
25 - 29.....	(10)	1 398	1 428	/	1 397	1 393	/	(1 430)	(1 502)
30 - 34.....	(10)	1 471	1 615	/	1 458	1 581	/	(1 600)	(1 732)
35 - 39.....	(12)	(1 525)	(1 678)	(11)	(1 475)	(1 665)	/	/	/
40 - 44.....	(12)	1 457	1 610	(10)	(1 481)	(1 600)	/	/	/
45 - 49.....	(16)	(1 578)	(1 871)	(14)	(1 571)	(1 757)	/	/	/
50 - 54.....	(20)	1 517	1 656	(18)	1 502	1 638	/	/	/
55 - 59.....	(15)	1 625	1 689	(14)	1 606	1 668	/	/	/
60 - 64.....	(9)	(1 471)	(1 575)	/	(1 469)	(1 499)	/	/	/
65 und älter.....	/	/	/	/	/	/	/	/	/
Schulabschluss (Tätigkeitsschlüssel 2010)									
1 Ohne Schulabschluss.....	/	/	/	/	/	/	/	/	/
2 Haupt-/Volksschulabschluss.....	(34)	1 440	1 470	(27)	1 430	1 446	/	(1 624)	(1 575)
3 Mittlere Reife oder gleichwertiger Abschluss.....	(50)	1 487	1 599	(43)	1 471	1 576	/	(1 592)	(1 749)
4 Abitur/Fachabitur.....	(27)	(1 589)	(1 912)	(22)	1 657	1 883	/	/	/
Beruflicher Ausbildungsabschluss (Tätigkeitsschlüssel 2010)									
1 Ohne beruflichen Ausbildungsabschluss.....	(20)	1 209	1 381	(16)	1 280	1 372	/	/	/
2 Anerkannter Berufsabschluss.....	83	1 524	1 619	71	1 502	1 603	/	(1 655)	(1 715)
3 Meister-/Techniker-/Fachschulabschluss.....	/	/	/	/	(1 734)	(1 524)	/	/	/
4 Bachelor.....	/	/	/	/	/	/	/	/	/
5 Diplom/Magister/Master/Staatsexamen.....	/	(2 035)	(2 277)	/	/	/	/	/	/
6 Promotion/Habilitation.....	/	/	/	/	/	/	.	.	.
Leistungsgruppe									
1 Leitende Stellung.....	/	/	/	/	/	/	/	/	/
2 Herausgehobene Fachkräfte.....	/	(2 460)	(2 615)	/	(2 500)	(2 783)	/	/	/
3 Fachkräfte.....	71	1 562	1 659	(62)	1 556	1 647	(9)	(1 661)	(1 741)
4 Angelernte.....	(22)	1 260	1 359	(17)	1 250	1 322	/	(1 473)	(1 491)
5 Ungelernte.....	/	1 086	1 114	/	1 155	1 150	/	/	/
Ohne Leistungsgruppe.....	—	—	—	—	—	—	—	—	—
Unternehmenszugehörigkeit von ... bis ... Jahren									
bis unter 1.....	/	(1 250)	(1 248)	/	(1 273)	(1 258)	/	/	/
1 - 2.....	(28)	1 300	1 384	(21)	1 320	1 404	/	(1 200)	(1 320)
3 - 5.....	(22)	1 414	1 540	(19)	1 384	1 514	/	(1 582)	(1 669)
6 - 10.....	(22)	(1 593)	(1 788)	(19)	1 537	1 654	/	/	/
11 - 15.....	(13)	1 606	1 781	(11)	(1 550)	(1 760)	/	/	/
16 - 20.....	/	(1 845)	(2 031)	/	(1 828)	(1 963)	/	/	/
21 - 25.....	/	(1 657)	(1 852)	/	(1 657)	(1 837)	/	/	/
26 - 30.....	/	(2 023)	(2 003)	/	(1 887)	(1 859)	/	/	/
31 und mehr.....	/	(1 750)	(1 883)	/	(1 750)	(1 833)	/	/	/
Befristung des Arbeitsvertrags									
unbefristet.....	95	1 558	1 703	80	1 537	1 668	(15)	(1 659)	(1 890)
befristet.....	(19)	1 203	1 279	(15)	1 226	1 285	/	/	/

3.2.9.8 Bruttomonatsverdienste nach betrieblichen und persönlichen Eigenschaften im April 2018

Hessen
G Handel; Instandhaltung und Reparatur von Kraftfahrzeugen
Teilzeitbeschäftigte

Betriebliche und persönliche Eigenschaften	Insgesamt			Frauen			Männer		
	Anzahl	Median	arithm. Mittel	Anzahl	Median	arithm. Mittel	Anzahl	Median	arithm. Mittel
	1 000	Euro		1 000	Euro		1 000	Euro	
	Anforderungsniveau (KldB 2010)								
1 Helfer.....	(14)	(1 134)	(1 215)	/	(1 136)	(1 160)	/	/	/
2 Fachkraft.....	91	1 505	1 598	78	1 500	1 593	(13)	1 582	1 628
3 Spezialist.....	/	(2 400)	(2 399)	/	/	/	/	/	/
4 Experte.....	/	/	/	/	/	/	/	/	/
	Aufsicht und Führung (KldB 2010)								
93 Aufsichtskräfte.....	/	/	/	/	/	/	/	/	/
94 Führungskräfte.....	/	/	/	/	/	/	/	/	/
	Berufliche Tätigkeit - Berufsbereiche der KldB 2010								
1 Land-, Forst-, Tierwirtschaft, Gartenbau.....	/	/	/	/	/	/	—	—	—
2 Rohstoffgewinnung, Produktion, Fertigung...	/	(1 528)	(1 719)	/	/	/	/	/	/
3 Bau,Architektur,Vermess.,Gebäudetechn....	/	/	/	.	.	.	/	/	/
4 Naturwissenschaft, Geografie, Informatik....	/	/	/	/	/	/	/	/	/
5 Verkehr, Logistik, Schutz und Sicherheit.....	/	(1 240)	(1 419)	/	(1 250)	(1 244)	/	/	/
6 Kaufm.Dienstl.,Handel,Vertrieb,Tourismus...	76	1 447	1 520	(66)	1 430	1 513	(9)	(1 524)	(1 569)
7 Unternehmensorga,Buchhalt,Recht,Verwalt.	(16)	(1 625)	(1 917)	(14)	(1 625)	(1 925)	/	/	/
8 Gesundheit, Soziales, Lehre u. Erziehung....	/	/	/	/	(1 940)	(1 924)	/	/	/
9 Geisteswissenschaften, Kultur,Gestaltung....	/	/	/	/	/	/	/	/	/
0 Militär.....	—	—	—	—	—	—	—	—	—
	Berufliche Tätigkeit - Spezifische Berufsaggregate der KldB 2010								
Bauberufe.....	/	/	/
Gesundheits- und Pflegeberufe.....	/	/	/	/	(1 940)	(1 940)	/	/	/
Handwerksberufe.....	/	/	/	/	/	/	/	/	/
Ingenieurberufe.....	/	/	/	/	/	/	/	/	/
Künstlerberufe.....	/	(1 550)	(1 591)	/	(1 550)	(1 505)	.	.	.
Luftfahrtberufe.....	—	—	—	—	—	—	—	—	—
Metall- und Elektroberufe.....	/	/	/	/	/	/	/	/	/
MINT-Berufe.....	/	/	/	/	(2 452)	(2 279)	/	/	/
Schifffahrtberufe.....	—	—	—	—	—	—	—	—	—
Transport-, Logistik- und Verkehrsberufe.....	/	(1 350)	(1 570)	/	1 411	1 448	/	/	/
Umweltberufe.....	—	—	—	—	—	—	—	—	—
	Berufliche Tätigkeit - Berufshauptgruppen der ISCO-08								
1 Führungskräfte.....	/	/	/	/	/	/	/	/	/
2 Akademische Berufe.....	/	/	/	/	/	/	/	/	/
3 Techniker und Ähnliche.....	/	(1 957)	(1 952)	/	(1 940)	(1 961)	/	/	/
4 Bürokräfte und verwandte Berufe.....	(19)	1 533	1 746	(15)	(1 534)	(1 748)	/	/	/
5 Dienstleistungsberufe und Verkäufer.....	(71)	1 452	1 508	(63)	1 430	1 494	(8)	1 600	1 613
6 Fachkräfte in Land- u. Forstwirt., Fischerei...	—	—	—	—	—	—	—	—	—
7 Handwerks- und verwandte Berufe.....	/	/	/	/	/	/	/	/	/
8 Bediener v. Anlagen u. Maschinen, Montage	/	/	/	/	/	/	/	/	/
9 Hilfsarbeitskräfte.....	/	/	/	/	(954)	(1 028)	/	/	/
0 Angehörige der regulären Streitkräfte.....	—	—	—	—	—	—	—	—	—

1 Ohne Beschäftigungsverhältnisse des öffentlichen Dienstes der Wirtschaftszweige "Öffentliche Verwaltung, Verteidigung; Sozialversicherung" und "Erziehung und Unterricht" da eine regionale Zuordnung unterhalb der Länderebene nicht möglich war.

3.2.9.9 Bruttomonatsverdienste nach betrieblichen und persönlichen Eigenschaften im April 2018

Hessen
H Verkehr und Lagerei
Teilzeitbeschäftigte

Betriebliche und persönliche Eigenschaften	Insgesamt			Frauen			Männer		
	Anzahl	Median	arithm. Mittel	Anzahl	Median	arithm. Mittel	Anzahl	Median	arithm. Mittel
	1 000	Euro		1 000	Euro		1 000	Euro	
Insgesamt.....	(50)	1 727	2 249	(27)	1 940	2 318	(24)	/	/
Unternehmen mit ... bis ... Beschäftigten									
1 - 9.....	/	/	/	/	/	/	/	/	/
10 - 49.....	/	(1 253)	(1 384)	/	/	/	/	(1 150)	(1 204)
50 - 99.....	/	/	/	/	/	/	/	/	/
100 - 249.....	/	(1 773)	(1 714)	/	(1 573)	(1 683)	/	/	/
250 - 499.....	/	/	/	/	/	/	/	/	/
500 - 999.....	/	(1 765)	(1 684)	/	/	/	/	/	/
1000 und mehr.....	27	2 165	2 975	18	2 219	2 668	(9)	(2 031)	(3 553)
Öffentlicher Arbeitgeber									
öffentlich.....	/	(1 828)	(2 709)	/	(1 825)	(2 314)	/	/	/
nicht öffentlich.....	(41)	(1 713)	(2 149)	(21)	1 961	2 319	/	/	/
Tarifbindung des Arbeitgebers									
tarifgebunden.....	(29)	(2 137)	(2 985)	(19)	2 140	2 620	/	/	/
nicht tarifgebunden.....	(22)	(1 129)	(1 287)	/	(1 376)	(1 574)	/	(1 000)	(1 131)
Räumliche Lage des Betriebs (Regionsgrundtyp) ¹									
Städtische Regionen.....	(36)	(1 784)	(2 496)	(20)	2 199	2 574	(16)	/	/
Regionen mit Verdichtungsansätzen.....	/	(1 584)	(1 627)	/	(1 300)	(1 537)	/	(1 823)	(1 715)
Ländliche Regionen.....	/	(1 549)	(1 596)	/	(1 435)	(1 496)	/	/	/
Alter von ... bis ... Jahre									
bis 24.....	/	(1 440)	(1 451)	/	(1 862)	(1 632)	/	/	/
25 - 29.....	/	/	/	/	/	/	/	/	/
30 - 34.....	/	/	/	/	(1 597)	(1 763)	/	/	/
35 - 39.....	/	/	/	/	/	/	/	/	/
40 - 44.....	(7)	(1 823)	(2 141)	/	(1 951)	(2 175)	/	/	/
45 - 49.....	(7)	/	/	/	(1 991)	(2 290)	/	/	/
50 - 54.....	(9)	/	/	(5)	(2 393)	(2 827)	/	/	/
55 - 59.....	/	(1 857)	(2 299)	/	(2 367)	(2 897)	/	/	/
60 - 64.....	/	/	/	/	/	/	/	/	/
65 und älter.....	/	/	/	/	/	/	/	/	/
Schulabschluss (Tätigkeitsschlüssel 2010)									
1 Ohne Schulabschluss.....	/	(1 556)	(1 491)	/	(1 392)	(1 401)	/	(1 717)	(1 557)
2 Haupt-/Volksschulabschluss.....	/	(1 307)	(1 524)	/	(1 617)	(1 747)	/	/	/
3 Mittlere Reife oder gleichwertiger Abschluss.....	(13)	1 640	1 759	/	(1 727)	(1 829)	/	(1 500)	(1 658)
4 Abitur/Fachabitur.....	(21)	(2 171)	(3 125)	(13)	2 352	2 909	/	/	/
Beruflicher Ausbildungsabschluss (Tätigkeitsschlüssel 2010)									
1 Ohne beruflichen Ausbildungsabschluss.....	(14)	(1 584)	(2 150)	(8)	(1 754)	(2 133)	/	/	/
2 Anerkannter Berufsabschluss.....	(33)	(1 727)	(2 179)	(16)	1 979	2 283	(16)	/	/
3 Meister-/Techniker-/Fachschulabschluss.....	/	/	/	/	/	/	/	/	/
4 Bachelor.....	/	/	/	/	/	/	/	/	/
5 Diplom/Magister/Master/Staatsexamen.....	/	/	/	/	/	/	/	/	/
6 Promotion/Habilitation.....	.	.	.	—	—	—	.	.	.
Leistungsgruppe									
1 Leitende Stellung.....	/	/	/	/	/	/	/	/	/
2 Herausgehobene Fachkräfte.....	(6)	3 932	4 404	(4)	3 660	3 873	/	(4 824)	(6 015)
3 Fachkräfte.....	/	2 028	2 054	(12)	2 094	2 124	/	(1 906)	(1 933)
4 Angelernte.....	/	(1 404)	(1 428)	/	1 617	1 607	/	/	/
5 Ungelernte.....	/	(960)	(1 065)	/	(1 145)	(1 129)	/	(900)	(1 034)
Ohne Leistungsgruppe.....	—	—	—	—	—	—	—	—	—
Unternehmenszugehörigkeit von ... bis ... Jahren									
bis unter 1.....	/	(1 236)	(1 254)	/	/	/	/	/	/
1 - 2.....	/	(1 250)	(1 302)	/	1 501	1 544	/	(1 000)	(1 113)
3 - 5.....	/	/	/	/	/	/	/	/	/
6 - 10.....	(8)	/	/	/	(1 719)	(1 932)	/	/	/
11 - 15.....	/	/	/	/	/	/	/	/	/
16 - 20.....	(6)	(2 550)	(3 131)	/	(2 369)	(2 740)	/	/	/
21 - 25.....	/	/	/	/	/	/	/	/	/
26 - 30.....	/	/	/	/	(2 742)	(3 177)	/	/	/
31 und mehr.....	/	(3 891)	(3 886)	/	(3 891)	(3 973)	/	/	/
Befristung des Arbeitsvertrags									
unbefristet.....	(44)	(1 828)	(2 396)	(24)	2 026	2 430	(20)	/	/
befristet.....	/	(1 262)	(1 307)	/	(1 300)	(1 361)	/	/	/

3.2.9.9 Bruttomonatsverdienste nach betrieblichen und persönlichen Eigenschaften im April 2018

Hessen
H Verkehr und Lagerei
Teilzeitbeschäftigte

Betriebliche und persönliche Eigenschaften	Insgesamt			Frauen			Männer		
	Anzahl	Median	arithm. Mittel	Anzahl	Median	arithm. Mittel	Anzahl	Median	arithm. Mittel
	1 000	Euro		1 000	Euro		1 000	Euro	
Anforderungsniveau (KldB 2010)									
1 Helfer.....	/	1 330	1 373	/	1 311	1 379	/	(1 330)	(1 367)
2 Fachkraft.....	(33)	1 739	1 929	(17)	2 036	2 279	/	(1 242)	(1 553)
3 Spezialist.....	/	(3 789)	(5 490)	/	/	/	/	/	/
4 Experte.....	/	/	/	/	/	/	/	/	/
Aufsicht und Führung (KldB 2010)									
93 Aufsichtskräfte.....	/	(3 548)	(3 039)	/	/	/	.	.	.
94 Führungskräfte.....	/	/	/	/	/	/	.	.	.
Berufliche Tätigkeit - Berufsbereiche der KldB 2010									
1 Land-, Forst-, Tierwirtschaft, Gartenbau.....	—	—	—	—	—	—	—	—	—
2 Rohstoffgewinnung, Produktion, Fertigung...	/	/	/	/	/	/	/	/	/
3 Bau,Architektur,Vermess.,Gebäudetechn.....	.	.	.	—	—	—	.	.	.
4 Naturwissenschaft, Geografie, Informatik.....
5 Verkehr, Logistik, Schutz und Sicherheit.....	(44)	(1 664)	(2 192)	(21)	1 886	2 232	(23)	/	/
6 Kaufm.Dienstl.,Handel,Vertrieb,Tourismus...	/	/	/	/	/	/	/	/	/
7 Unternehmensorga,Buchhalt,Recht,Verwalt.	/	/	/	/	/	/	/	/	/
8 Gesundheit, Soziales, Lehre u. Erziehung....	/	/	/	/	/	/	.	.	.
9 Geisteswissenschaften, Kultur,Gestaltung....	/	(3 900)	(4 106)	/	(3 900)	(3 965)	.	.	.
0 Militär.....	—	—	—	—	—	—	—	—	—
Berufliche Tätigkeit - Spezifische Berufsaggregate der KldB 2010									
Bauberufe.....	—	—	—	—	—	—	—	—	—
Gesundheits- und Pflegeberufe.....	/	/	/
Handwerksberufe.....	.	.	.	—	—	—	.	.	.
Ingenieurberufe.....	/	/	/	/	/	/	.	.	.
Künstlerberufe.....	—	—	—	—	—	—	—	—	—
Luftfahrtberufe.....	14	(2 597)	(3 849)	10	2 345	2 900	/	/	/
Metall- und Elektroberufe.....	/	/	/	—	—	—	/	/	/
MINT-Berufe.....	/	/	/	/	/	/	/	/	/
Schifffahrtberufe.....	.	.	.	—	—	—	.	.	.
Transport-, Logistik- und Verkehrsberufe.....	(43)	(1 671)	(2 209)	(20)	1 896	2 255	(22)	/	/
Umweltberufe.....	—	—	—	—	—	—	—	—	—
Berufliche Tätigkeit - Berufshauptgruppen der ISCO-08									
1 Führungskräfte.....	/	/	/	/	/	/	/	/	/
2 Akademische Berufe.....	/	/	/	/	/	/	/	/	/
3 Techniker und Ähnliche.....	/	/	/	/	/	/	/	/	/
4 Bürokräfte und verwandte Berufe.....	/	1 754	1 854	/	1 668	1 766	/	(1 941)	(1 977)
5 Dienstleistungsberufe und Verkäufer.....	(13)	2 244	2 584	(11)	2 244	2 577	/	/	/
6 Fachkräfte in Land- u. Forstwirt., Fischerei...	—	—	—	—	—	—	—	—	—
7 Handwerks- und verwandte Berufe.....	/	/	/	.	.	.	/	/	/
8 Bediener v. Anlagen u. Maschinen, Montage	/	/	/	/	/	/	/	/	/
9 Hilfsarbeitskräfte.....	/	(1 205)	(1 249)	/	(1 167)	(1 185)	/	(1 267)	(1 298)
0 Angehörige der regulären Streitkräfte.....	—	—	—	—	—	—	—	—	—

1 Ohne Beschäftigungsverhältnisse des öffentlichen Dienstes der Wirtschaftszweige "Öffentliche Verwaltung, Verteidigung; Sozialversicherung" und "Erziehung und Unterricht" da eine regionale Zuordnung unterhalb der Länderebene nicht möglich war.

3.2.9.10 Bruttomonatsverdienste nach betrieblichen und persönlichen Eigenschaften im April 2018

Hessen
I Gastgewerbe
Teilzeitbeschäftigte

Betriebliche und persönliche Eigenschaften	Insgesamt			Frauen			Männer		
	Anzahl	Median	arithm. Mittel	Anzahl	Median	arithm. Mittel	Anzahl	Median	arithm. Mittel
	1 000	Euro		1 000	Euro		1 000	Euro	
Insgesamt.....	(40)	1 038	1 101	(23)	1 065	1 100	(17)	1 006	1 103
Unternehmen mit ... bis ... Beschäftigten									
1 - 9.....	/	890	968	/	(990)	(992)	/	(833)	(951)
10 - 49.....	(14)	1 032	1 090	/	1 032	1 066	/	(1 038)	(1 124)
50 - 99.....	/	(1 345)	(1 354)	/	(1 345)	(1 474)	/	(1 077)	(1 190)
100 - 249.....	/	(1 181)	(1 253)	/	(1 100)	(1 168)	/	(1 525)	(1 585)
250 - 499.....	/	/	/	/	/	/	.	.	.
500 - 999.....	/	(786)	(877)	/	(786)	(900)	/	(786)	(807)
1000 und mehr.....	/	(1 232)	(1 337)	/	(1 190)	(1 272)	/	(1 420)	(1 450)
Öffentlicher Arbeitgeber									
öffentlich.....	/	/	/	/	/	/	.	.	.
nicht öffentlich.....	(39)	1 030	1 098	(22)	1 065	1 095	(17)	1 004	1 103
Tarifbindung des Arbeitgebers									
tarifgebunden.....	/	(1 251)	(1 302)	/	1 253	1 302	/	/	/
nicht tarifgebunden.....	(33)	1 000	1 058	(19)	1 004	1 050	/	968	1 067
Räumliche Lage des Betriebs (Regionsgrundtyp) ¹									
Städtische Regionen.....	(26)	1 005	1 087	/	1 030	1 090	/	999	1 084
Regionen mit Verdichtungsansätzen.....	/	(1 000)	(1 073)	/	(1 020)	(1 097)	/	/	/
Ländliche Regionen.....	/	(1 160)	(1 178)	/	(1 134)	(1 132)	/	(1 211)	(1 263)
Alter von ... bis ... Jahre									
bis 24.....	/	(914)	(991)	/	(970)	(1 038)	/	(900)	(962)
25 - 29.....	/	(1 002)	(1 068)	/	(900)	(1 009)	/	(1 077)	(1 127)
30 - 34.....	/	(1 075)	(1 071)	/	(1 002)	(974)	/	(1 200)	(1 155)
35 - 39.....	/	(1 055)	(1 167)	/	/	/	/	/	/
40 - 44.....	/	(1 000)	(1 059)	/	(960)	(1 007)	/	(1 159)	(1 183)
45 - 49.....	/	(1 132)	(1 105)	/	(1 154)	(1 145)	/	(1 004)	(1 032)
50 - 54.....	/	(1 139)	(1 158)	/	(1 198)	(1 201)	/	/	/
55 - 59.....	/	(975)	(1 098)	/	(1 182)	(1 156)	/	/	/
60 - 64.....	/	/	/	/	/	/	/	/	/
65 und älter.....	/	/	/	/	/	/	/	/	/
Schulabschluss (Tätigkeitsschlüssel 2010)									
1 Ohne Schulabschluss.....	/	(1 005)	(1 084)	/	(975)	(1 003)	/	(1 076)	(1 128)
2 Haupt-/Volksschulabschluss.....	/	(1 000)	(1 070)	/	(1 020)	(1 051)	/	(968)	(1 101)
3 Mittlere Reife oder gleichwertiger Abschluss.....	(12)	1 080	1 138	/	1 080	1 128	/	(1 075)	(1 167)
4 Abitur/Fachabitur.....	/	1 065	1 101	/	(1 097)	(1 150)	/	(977)	(1 053)
Beruflicher Ausbildungsabschluss (Tätigkeitsschlüssel 2010)									
1 Ohne beruflichen Ausbildungsabschluss.....	(17)	990	1 056	/	990	1 044	/	1 001	1 067
2 Anerkannter Berufsabschluss.....	(20)	1 080	1 135	(13)	1 091	1 134	/	(1 009)	(1 135)
3 Meister-/Techniker-/Fachschulabschluss.....	/	/	/	/	/	/	.	.	.
4 Bachelor.....	/	(1 107)	(1 119)	/	/	/	/	(1 138)	(1 179)
5 Diplom/Magister/Master/Staatsexamen.....	/	/	/	/	/	/	/	/	/
6 Promotion/Habilitation.....	—	—	—	—	—	—	—	—	—
Leistungsgruppe									
1 Leitende Stellung.....	—	—	—	—	—	—	—	—	—
2 Herausgehobene Fachkräfte.....	/	/	/	/	/	/	/	/	/
3 Fachkräfte.....	/	(1 160)	(1 280)	/	(1 163)	(1 262)	/	(1 160)	(1 309)
4 Angelernte.....	/	990	1 053	/	1 056	1 068	/	(900)	(1 033)
5 Ungelernte.....	/	968	1 001	/	(938)	(970)	/	(968)	(1 038)
Ohne Leistungsgruppe.....	—	—	—	—	—	—	—	—	—
Unternehmenszugehörigkeit von ... bis ... Jahren									
bis unter 1.....	/	972	1 037	/	(936)	(1 000)	/	(1 020)	(1 071)
1 - 2.....	(17)	977	1 040	/	1 000	1 039	/	(950)	(1 042)
3 - 5.....	(10)	1 107	1 151	/	(1 113)	(1 110)	/	(1 107)	(1 220)
6 - 10.....	/	(960)	(1 060)	/	/	/	/	/	/
11 - 15.....	/	(1 198)	(1 280)	/	/	/	/	/	/
16 - 20.....	/	/	/	/	/	/	/	(1 156)	(1 261)
21 - 25.....	/	/	/	/	/	/	—	—	—
26 - 30.....	/	/	/	/	/	/	.	.	.
31 und mehr.....
Befristung des Arbeitsvertrags									
unbefristet.....	(32)	1 024	1 101	(18)	1 070	1 113	/	975	1 085
befristet.....	/	1 080	1 104	/	(1 055)	(1 056)	/	(1 303)	(1 197)

3.2.9.10 Bruttomonatsverdienste nach betrieblichen und persönlichen Eigenschaften im April 2018

Hessen
I Gastgewerbe
Teilzeitbeschäftigte

Betriebliche und persönliche Eigenschaften	Insgesamt			Frauen			Männer		
	Anzahl	Median	arithm. Mittel	Anzahl	Median	arithm. Mittel	Anzahl	Median	arithm. Mittel
	1 000	Euro		1 000	Euro		1 000	Euro	
	Anforderungsniveau (KldB 2010)								
1 Helfer.....	(19)	1 003	1 033	/	975	997	/	(1 017)	(1 097)
2 Fachkraft.....	(20)	1 038	1 106	/	1 100	1 150	/	965	1 058
3 Spezialist.....	/	/	/	/	/	/	/	/	/
4 Experte.....	/	/	/	/	/	/	/	/	/
	Aufsicht und Führung (KldB 2010)								
93 Aufsichtskräfte.....	/	/	/	/	/	/	/	/	/
94 Führungskräfte.....	/	/	/	/	/	/	/	/	/
	Berufliche Tätigkeit - Berufsbereiche der KldB 2010								
1 Land-, Forst-, Tierwirtschaft, Gartenbau.....	/	/	/	/	/	/	.	.	.
2 Rohstoffgewinnung, Produktion, Fertigung...	/	1 080	1 133	/	1 057	1 045	/	(1 159)	(1 227)
3 Bau,Architektur,Vermess.,Gebäudetechn.....	/	/	/	.	.	.	/	/	/
4 Naturwissenschaft, Geografie, Informatik.....	—	—	—	—	—	—	—	—	—
5 Verkehr, Logistik, Schutz und Sicherheit.....	/	(800)	(907)	/	(884)	(934)	/	/	/
6 Kaufm.Dienstl.,Handel,Vertrieb,Tourismus...	(21)	1 017	1 056	(12)	1 065	1 086	/	965	1 016
7 Unternehmensorga,Buchhalt,Recht,Verwalt.	/	(1 500)	(1 422)	/	(1 500)	(1 490)	/	/	/
8 Gesundheit, Soziales, Lehre u. Erziehung....	/	/	/	/	/	/	.	.	.
9 Geisteswissenschaften, Kultur,Gestaltung....	—	—	—	—	—	—	—	—	—
0 Militär.....	—	—	—	—	—	—	—	—	—
	Berufliche Tätigkeit - Spezifische Berufsaggregate der KldB 2010								
Bauberufe.....	—	—	—
Gesundheits- und Pflegeberufe.....	/	/	/	/	/	/	.	.	.
Handwerksberufe.....	/	/	/	/	/	/	/	/	/
Ingenieurberufe.....	—	—	—	—	—	—	—	—	—
Künstlerberufe.....	—	—	—
Luftfahrtberufe.....	—	—	—	—	—	—	—	—	—
Metall- und Elektroberufe.....	—	—	—
MINT-Berufe.....	/	/	/	/	/	/	/	/	/
Schifffahrtberufe.....	—	—	—	—	—	—	—	—	—
Transport-, Logistik- und Verkehrsberufe.....	/	/	/	.	.	.	/	/	/
Umweltberufe.....	—	—	—	—	—	—	—	—	—
	Berufliche Tätigkeit - Berufshauptgruppen der ISCO-08								
1 Führungskräfte.....	—	—	—	—	—	—	—	—	—
2 Akademische Berufe.....	/	/	/	/	/	/	.	.	.
3 Techniker und Ähnliche.....	/	(1 669)	(1 809)	/	(1 704)	(1 770)	/	/	/
4 Bürokräfte und verwandte Berufe.....	/	/	/	/	(1 500)	(1 383)	/	/	/
5 Dienstleistungsberufe und Verkäufer.....	(20)	1 017	1 094	/	1 060	1 106	/	(1 001)	(1 082)
6 Fachkräfte in Land- u. Forstwirt., Fischerei...	/	/	/
7 Handwerks- und verwandte Berufe.....	/	/	/	.	.	.	/	/	/
8 Bediener v. Anlagen u. Maschinen, Montage	/	/	/	.	.	.	/	/	/
9 Hilfsarbeitskräfte.....	/	1 016	1 036	/	990	991	/	(1 075)	(1 135)
0 Angehörige der regulären Streitkräfte.....	—	—	—	—	—	—	—	—	—

1 Ohne Beschäftigungsverhältnisse des öffentlichen Dienstes der Wirtschaftszweige "Öffentliche Verwaltung, Verteidigung; Sozialversicherung" und "Erziehung und Unterricht" da eine regionale Zuordnung unterhalb der Länderebene nicht möglich war.

3.2.9.11 Bruttomonatsverdienste nach betrieblichen und persönlichen Eigenschaften im April 2018

Hessen
J Information und Kommunikation
Teilzeitbeschäftigte

Betriebliche und persönliche Eigenschaften	Insgesamt			Frauen			Männer		
	Anzahl	Median	arithm. Mittel	Anzahl	Median	arithm. Mittel	Anzahl	Median	arithm. Mittel
	1 000	Euro		1 000	Euro		1 000	Euro	
Insgesamt.....	(18)	2 075	2 355	(12)	(2 123)	(2 269)	/	(1 888)	(2 530)
Unternehmen mit ... bis ... Beschäftigten									
1 - 9.....	/	/	/	/	/	/	/	/	/
10 - 49.....	/	(1 992)	(2 060)	/	/	/	/	/	/
50 - 99.....	/	/	/	/	/	/	/	/	/
100 - 249.....	/	/	/	/	/	/	/	/	/
250 - 499.....	/	(2 491)	(2 777)	/	(2 331)	(2 535)	/	/	/
500 - 999.....	/	/	/	/	/	/	/	/	/
1000 und mehr.....	/	(3 419)	(3 350)	/	(2 965)	(3 066)	/	(4 274)	(4 075)
Öffentlicher Arbeitgeber									
öffentlich.....	/	/	/	/	/	/	.	.	.
nicht öffentlich.....	(17)	2 100	2 383	(12)	(2 123)	(2 277)	/	(1 890)	(2 595)
Tarifbindung des Arbeitgebers									
tarifgebunden.....	/	3 643	3 483	/	3 199	3 276	/	(4 331)	(4 072)
nicht tarifgebunden.....	(15)	(1 707)	(2 091)	(10)	(1 796)	(2 002)	/	/	/
Räumliche Lage des Betriebs (Regionsgrundtyp) ¹									
Städtische Regionen.....	(14)	(2 400)	(2 554)	(9)	(2 374)	(2 460)	/	(2 400)	(2 745)
Regionen mit Verdichtungsansätzen.....	/	/	/	/	/	/	/	/	/
Ländliche Regionen.....	/	/	/	/	/	/	/	/	/
Alter von ... bis ... Jahre									
bis 24.....	/	/	/	/	/	/	/	/	/
25 - 29.....	/	/	/	/	/	/	/	/	/
30 - 34.....	/	/	/	/	/	/	/	/	/
35 - 39.....	/	/	/	/	/	/	/	/	/
40 - 44.....	/	(2 566)	(2 838)	/	/	/	/	/	/
45 - 49.....	/	(2 712)	(2 806)	/	(2 500)	(2 643)	/	/	/
50 - 54.....	/	(2 491)	(2 571)	/	/	/	/	/	/
55 - 59.....	/	/	/	/	/	/	/	/	/
60 - 64.....	/	/	/	/	/	/	/	/	/
65 und älter.....	/	/	/	/	/	/	/	/	/
Schulabschluss (Tätigkeitsschlüssel 2010)									
1 Ohne Schulabschluss.....	/	/	/	/	/	/	/	/	/
2 Haupt-/Volksschulabschluss.....	/	/	/	/	/	/	/	/	/
3 Mittlere Reife oder gleichwertiger Abschluss.....	/	(1 650)	(1 987)	/	(1 750)	(1 980)	/	/	/
4 Abitur/Fachabitur.....	(11)	(2 452)	(2 669)	(7)	(2 699)	(2 604)	/	/	/
Beruflicher Ausbildungsabschluss (Tätigkeitsschlüssel 2010)									
1 Ohne beruflichen Ausbildungsabschluss.....	/	/	/	/	/	/	/	/	/
2 Anerkannter Berufsabschluss.....	(9)	(1 921)	(2 103)	(7)	(1 948)	(2 041)	/	/	/
3 Meister-/Techniker-/Fachschulabschluss.....	/	/	/	/	/	/	/	/	/
4 Bachelor.....	/	/	/	/	/	/	/	/	/
5 Diplom/Magister/Master/Staatsexamen.....	/	(3 475)	(3 569)	/	(3 025)	(3 383)	/	(4 160)	(3 868)
6 Promotion/Habilitation.....	/	/	/	/	/	/	.	.	.
Leistungsgruppe									
1 Leitende Stellung.....	/	(3 826)	(3 856)	/	(3 973)	(4 203)	/	/	/
2 Herausgehobene Fachkräfte.....	/	3 678	3 693	/	3 165	3 379	/	(4 248)	(4 186)
3 Fachkräfte.....	(7)	(1 980)	(2 022)	/	(1 944)	(1 962)	/	/	/
4 Angelernte.....	/	(875)	(1 066)	/	/	/	/	/	/
5 Ungelernte.....	/	(823)	(859)	/	/	/	/	(790)	(862)
Ohne Leistungsgruppe.....	—	—	—	—	—	—	—	—	—
Unternehmenszugehörigkeit von ... bis ... Jahren									
bis unter 1.....	/	/	/	/	/	/	/	/	/
1 - 2.....	/	(1 300)	(1 683)	/	/	/	/	/	/
3 - 5.....	/	/	/	/	/	/	/	/	/
6 - 10.....	/	(2 370)	(2 406)	/	/	/	/	/	/
11 - 15.....	/	/	/	/	/	/	/	/	/
16 - 20.....	/	(2 956)	(3 191)	/	(2 801)	(2 845)	/	/	/
21 - 25.....	/	/	/	/	/	/	/	/	/
26 - 30.....	/	/	/	/	(3 329)	(3 046)	/	/	/
31 und mehr.....	/	/	/	/	/	/	/	/	/
Befristung des Arbeitsvertrags									
unbefristet.....	(15)	(2 344)	(2 499)	(11)	(2 221)	(2 340)	/	(2 880)	(2 892)
befristet.....	/	/	/	/	/	/	/	/	/

3.2.9.11 Brutton Monatsverdienste nach betrieblichen und persönlichen Eigenschaften im April 2018

Hessen
J Information und Kommunikation
Teilzeitbeschäftigte

Betriebliche und persönliche Eigenschaften	Insgesamt			Frauen			Männer		
	Anzahl	Median	arithm. Mittel	Anzahl	Median	arithm. Mittel	Anzahl	Median	arithm. Mittel
	1 000	Euro		1 000	Euro		1 000	Euro	
	Anforderungsniveau (KldB 2010)								
1 Helfer.....	/	(823)	(979)	/	/	/	/	/	/
2 Fachkraft.....	(8)	(1 707)	(2 007)	/	(1 840)	(2 000)	/	/	/
3 Spezialist.....	/	(2 948)	(3 030)	/	(2 850)	(2 876)	/	/	/
4 Experte.....	/	(2 940)	(3 255)	/	(2 940)	(3 079)	/	/	/
	Aufsicht und Führung (KldB 2010)								
93 Aufsichtskräfte.....	/	/	/	/	/	/	/	/	/
94 Führungskräfte.....	/	(4 149)	(4 204)	/	/	/	/	/	/
	Berufliche Tätigkeit - Berufsbereiche der KldB 2010								
1 Land-, Forst-, Tierwirtschaft, Gartenbau.....	—	—	—	—	—	—	—	—	—
2 Rohstoffgewinnung, Produktion, Fertigung...	/	/	/	/	/	/	/	/	/
3 Bau,Architektur,Vermess.,Gebäudetechn.....	.	.	.	—	—	—	.	.	.
4 Naturwissenschaft, Geografie, Informatik.....	/	/	/	/	(2 941)	(3 008)	/	/	/
5 Verkehr, Logistik, Schutz und Sicherheit.....	/	/	/	/	/	/	/	/	/
6 Kaufm.Dienstl.,Handel,Vertrieb,Tourismus...	/	/	/	/	/	/	/	/	/
7 Unternehmensorga,Buchhalt,Recht,Verwalt.	/	(1 967)	(2 223)	/	(1 980)	(2 165)	/	/	/
8 Gesundheit, Soziales, Lehre u. Erziehung....	—	—	—
9 Geisteswissenschaften, Kultur,Gestaltung....	/	(2 840)	(2 712)	/	(2 877)	(2 734)	/	/	/
0 Militär.....	—	—	—	—	—	—	—	—	—
	Berufliche Tätigkeit - Spezifische Berufsaggregate der KldB 2010								
Bauberufe.....	—	—	—	—	—	—	—	—	—
Gesundheits- und Pflegeberufe.....	—	—	—	—	—	—	—	—	—
Handwerksberufe.....	/	/	/	/	/	/	/	/	/
Ingenieurberufe.....	/	/	/	.	.	.	/	/	/
Künstlerberufe.....	/	/	/	/	/	/	/	/	/
Luftfahrtberufe.....	—	—	—
Metall- und Elektroberufe.....	/	(3 772)	(3 874)	/	/	/	/	/	/
MINT-Berufe.....	/	(2 900)	(2 896)	/	(2 914)	(2 852)	/	/	/
Schifffahrtberufe.....	—	—	—	—	—	—	—	—	—
Transport-, Logistik- und Verkehrsberufe.....	/	/	/	/	/	/	/	/	/
Umweltberufe.....	—	—	—	—	—	—	—	—	—
	Berufliche Tätigkeit - Berufshauptgruppen der ISCO-08								
1 Führungskräfte.....	/	/	/	/	/	/	/	/	/
2 Akademische Berufe.....	/	(2 977)	(3 242)	/	(2 924)	(3 005)	/	(3 422)	(3 531)
3 Techniker und Ähnliche.....	/	(2 500)	(2 608)	/	(2 740)	(2 660)	/	/	/
4 Bürokräfte und verwandte Berufe.....	/	(1 595)	(1 841)	/	(1 670)	(1 886)	/	/	/
5 Dienstleistungsberufe und Verkäufer.....	/	/	/	/	/	/	/	/	/
6 Fachkräfte in Land- u. Forstwirt., Fischerei...	—	—	—	—	—	—	—	—	—
7 Handwerks- und verwandte Berufe.....	/	/	/	/	/	/	/	/	/
8 Bediener v. Anlagen u. Maschinen, Montage
9 Hilfsarbeitskräfte.....	/	(790)	(848)	/	/	/	/	(781)	(870)
0 Angehörige der regulären Streitkräfte.....	—	—	—	—	—	—	—	—	—

1 Ohne Beschäftigungsverhältnisse des öffentlichen Dienstes der Wirtschaftszweige "Öffentliche Verwaltung, Verteidigung; Sozialversicherung" und "Erziehung und Unterricht" da eine regionale Zuordnung unterhalb der Länderebene nicht möglich war.

3.2.9.12 Bruttomonatsverdienste nach betrieblichen und persönlichen Eigenschaften im April 2018

Hessen
K Erbringung von Finanz- und Versicherungsdienstleistungen
Teilzeitbeschäftigte

Betriebliche und persönliche Eigenschaften	Insgesamt			Frauen			Männer		
	Anzahl	Median	arithm. Mittel	Anzahl	Median	arithm. Mittel	Anzahl	Median	arithm. Mittel
	1 000	Euro		1 000	Euro		1 000	Euro	
Insgesamt.....	(29)	(2 545)	(2 981)	/	(2 497)	(2 870)	/	/	/
Unternehmen mit ... bis ... Beschäftigten									
1 - 9.....	(4)	(891)	(1 150)	(4)	(891)	(1 162)	/	/	/
10 - 49.....	/	/	/	/	/	/	/	/	/
50 - 99.....	/	/	/	/	/	/	.	.	.
100 - 249.....	/	(2 381)	(2 621)	/	(2 334)	(2 444)	/	/	/
250 - 499.....	/	/	/	/	/	/	/	/	/
500 - 999.....	/	/	/	/	/	/	/	/	/
1000 und mehr.....	/	(2 849)	(3 219)	/	(2 782)	(3 198)	/	(3 064)	(3 348)
Öffentlicher Arbeitgeber									
öffentlich.....	/	/	/	/	/	/	/	/	/
nicht öffentlich.....	/	(2 545)	(2 955)	/	(2 495)	(2 828)	/	/	/
Tarifbindung des Arbeitgebers									
tarifgebunden.....	/	(2 872)	(3 344)	/	(2 775)	(3 200)	/	/	/
nicht tarifgebunden.....	/	(1 650)	(2 135)	/	/	/	/	/	/
Räumliche Lage des Betriebs (Regionsgrundtyp) ¹									
Städtische Regionen.....	/	3 000	3 293	/	2 885	3 193	/	/	/
Regionen mit Verdichtungsansätzen.....	/	/	/	/	/	/	/	/	/
Ländliche Regionen.....	/	/	/	/	(1 869)	(1 977)	/	/	/
Alter von ... bis ... Jahre									
bis 24.....	/	/	/	/	/	/	/	/	/
25 - 29.....	/	/	/	/	/	/	/	/	/
30 - 34.....	/	/	/	/	/	/	/	/	/
35 - 39.....	/	(2 755)	(3 082)	/	(2 755)	(3 111)	/	/	/
40 - 44.....	/	/	/	/	/	/	/	/	/
45 - 49.....	/	/	/	/	/	/	/	/	/
50 - 54.....	/	(2 570)	(2 859)	/	(2 486)	(2 619)	/	(4 622)	(4 979)
55 - 59.....	/	(2 216)	(2 622)	/	(2 216)	(2 572)	/	/	/
60 - 64.....	/	/	/	/	/	/	/	/	/
65 und älter.....	/	/	/	.	.	.	/	/	/
Schulabschluss (Tätigkeitsschlüssel 2010)									
1 Ohne Schulabschluss.....	—	—	—	—	—	—	—	—	—
2 Haupt-/Volksschulabschluss.....	/	/	/	/	/	/	/	/	/
3 Mittlere Reife oder gleichwertiger Abschluss.....	/	(2 369)	(2 536)	/	(2 216)	(2 481)	/	/	/
4 Abitur/Fachabitur.....	(17)	(3 228)	(3 361)	(14)	(3 228)	(3 261)	/	/	/
Beruflicher Ausbildungsabschluss (Tätigkeitsschlüssel 2010)									
1 Ohne beruflichen Ausbildungsabschluss.....	/	/	/	/	/	/	/	/	/
2 Anerkannter Berufsabschluss.....	/	2 369	2 557	/	(2 369)	(2 525)	/	/	/
3 Meister-/Techniker-/Fachschulabschluss.....	/	/	/	/	/	/	.	.	.
4 Bachelor.....	/	/	/	/	/	/	/	/	/
5 Diplom/Magister/Master/Staatsexamen.....	/	(4 865)	(4 710)	/	4 550	4 354	/	(5 772)	(5 970)
6 Promotion/Habilitation.....	/	/	/	/	/	/	/	/	/
Leistungsgruppe									
1 Leitende Stellung.....	/	(5 062)	(5 307)	/	(5 062)	(5 337)	/	/	/
2 Herausgehobene Fachkräfte.....	/	(3 682)	(3 965)	/	(3 553)	(3 721)	/	/	/
3 Fachkräfte.....	/	2 001	2 040	/	1 946	2 039	/	/	/
4 Angelernte.....	/	(1 144)	(1 183)	/	/	/	/	(1 346)	(1 262)
5 Ungelernte.....	/	(500)	(624)	/	/	/	/	/	/
Ohne Leistungsgruppe.....	—	—	—	—	—	—	—	—	—
Unternehmenszugehörigkeit von ... bis ... Jahren									
bis unter 1.....	/	/	/	/	/	/	/	/	/
1 - 2.....	/	/	/	/	/	/	/	/	/
3 - 5.....	/	/	/	/	/	/	/	/	/
6 - 10.....	/	(2 701)	(3 056)	/	(2 701)	(3 090)	/	/	/
11 - 15.....	/	(3 661)	(3 816)	/	(3 407)	(3 483)	/	/	/
16 - 20.....	/	/	/	/	/	/	/	/	/
21 - 25.....	/	/	/	/	/	/	/	/	/
26 - 30.....	/	(2 912)	(3 324)	/	/	/	/	/	/
31 und mehr.....	/	(2 627)	(2 862)	/	/	/	/	/	/
Befristung des Arbeitsvertrags									
unbefristet.....	(27)	(2 694)	(3 098)	/	(2 545)	(2 908)	/	/	/
befristet.....	/	/	/	/	/	/	/	/	/

3.2.9.12 Brutton Monatsverdienste nach betrieblichen und persönlichen Eigenschaften im April 2018

Hessen
K Erbringung von Finanz- und Versicherungsdienstleistungen
Teilzeitbeschäftigte

Betriebliche und persönliche Eigenschaften	Insgesamt			Frauen			Männer		
	Anzahl	Median	arithm. Mittel	Anzahl	Median	arithm. Mittel	Anzahl	Median	arithm. Mittel
	1 000	Euro		1 000	Euro		1 000	Euro	
Anforderungsniveau (KldB 2010)									
1 Helfer.....	/	/	/	/	/	/	/	/	/
2 Fachkraft.....	/	/	/	/	(2 369)	(2 634)	/	/	/
3 Spezialist.....	/	(3 730)	(3 765)	/	(3 682)	(3 762)	/	/	/
4 Experte.....	/	(3 341)	(3 855)	/	/	/	/	/	/
Aufsicht und Führung (KldB 2010)									
93 Aufsichtskräfte.....	/	/	/	/	/	/	.	.	.
94 Führungskräfte.....	/	/	/	/	/	/	.	.	.
Berufliche Tätigkeit - Berufsbereiche der KldB 2010									
1 Land-, Forst-, Tierwirtschaft, Gartenbau.....	—	—	—	—	—	—	—	—	—
2 Rohstoffgewinnung, Produktion, Fertigung...	/	/	/	/	/	/	.	.	.
3 Bau,Architektur,Vermess.,Gebäudetechn....	.	.	.	—	—	—	.	.	.
4 Naturwissenschaft, Geografie, Informatik....	/	/	/	/	/	/	/	/	/
5 Verkehr, Logistik, Schutz und Sicherheit.....
6 Kaufm.Dienstl.,Handel,Vertrieb,Tourismus...	/	/	/	/	/	/	/	/	/
7 Unternehmensorga,Buchhalt,Recht,Verwalt.	/	(2 533)	(2 934)	/	(2 472)	(2 788)	/	/	/
8 Gesundheit, Soziales, Lehre u. Erziehung....	/	/	/
9 Geisteswissenschaften, Kultur,Gestaltung....	/	/	/	/	/	/	/	/	/
0 Militär.....	—	—	—	—	—	—	—	—	—
Berufliche Tätigkeit - Spezifische Berufsaggregate der KldB 2010									
Bauberufe.....	—	—	—	—	—	—	—	—	—
Gesundheits- und Pflegeberufe.....	—	—	—	—	—	—	—	—	—
Handwerksberufe.....	—	—	—	—	—	—	—	—	—
Ingenieurberufe.....	/	/	/	/	/	/	.	.	.
Künstlerberufe.....	—	—	—
Luftfahrtberufe.....	—	—	—	—	—	—	—	—	—
Metall- und Elektroberufe.....	—	—	—
MINT-Berufe.....	/	/	/	/	/	/	/	/	/
Schifffahrtberufe.....	—	—	—	—	—	—	—	—	—
Transport-, Logistik- und Verkehrsberufe.....
Umweltberufe.....	—	—	—	—	—	—	—	—	—
Berufliche Tätigkeit - Berufshauptgruppen der ISCO-08									
1 Führungskräfte.....	/	(5 124)	(5 209)	/	(5 577)	(5 696)	/	/	/
2 Akademische Berufe.....	/	(4 516)	(4 070)	/	(4 392)	(4 135)	/	/	/
3 Techniker und Ähnliche.....	/	(3 009)	(3 110)	/	(2 755)	(2 982)	/	/	/
4 Bürokräfte und verwandte Berufe.....	/	/	/	/	(2 229)	(2 519)	/	/	/
5 Dienstleistungsberufe und Verkäufer.....	/	/	/
6 Fachkräfte in Land- u. Forstwirt., Fischerei...	—	—	—	—	—	—	—	—	—
7 Handwerks- und verwandte Berufe.....	—	—	—	—	—	—	—	—	—
8 Bediener v. Anlagen u. Maschinen, Montage	—	—	—	—	—	—	—	—	—
9 Hilfsarbeitskräfte.....	/	/	/	/	/	/	.	.	.
0 Angehörige der regulären Streitkräfte.....	—	—	—	—	—	—	—	—	—

1 Ohne Beschäftigungsverhältnisse des öffentlichen Dienstes der Wirtschaftszweige "Öffentliche Verwaltung, Verteidigung; Sozialversicherung" und "Erziehung und Unterricht" da eine regionale Zuordnung unterhalb der Länderebene nicht möglich war.

3.2.9.13 Bruttomonatsverdienste nach betrieblichen und persönlichen Eigenschaften im April 2018

Hessen
L Grundstücks- und Wohnungswesen
Teilzeitbeschäftigte

Betriebliche und persönliche Eigenschaften	Insgesamt			Frauen			Männer		
	Anzahl	Median	arithm. Mittel	Anzahl	Median	arithm. Mittel	Anzahl	Median	arithm. Mittel
	1 000	Euro		1 000	Euro		1 000	Euro	
Insgesamt.....	(7)	1 683	1 985	(5)	(1 800)	(2 035)	/	/	/
Unternehmen mit ... bis ... Beschäftigten									
1 - 9.....	(3)	(1 125)	(1 390)	/	(1 146)	(1 412)	/	/	/
10 - 49.....	/	(1 755)	(1 909)	/	(1 755)	(1 840)	/	/	/
50 - 99.....	/	/	/	/	/	/	.	.	.
100 - 249.....	/	/	/	/	(2 284)	(2 785)	/	/	/
250 - 499.....	/	(2 800)	(2 834)	/	(3 086)	(2 918)	.	.	.
500 - 999.....	/	/	/	/	/	/	/	/	/
1000 und mehr.....	/	(2 477)	(2 506)	/	(2 346)	(2 393)	/	/	/
Öffentlicher Arbeitgeber									
öffentlich.....	/	(2 217)	(2 459)	/	(2 210)	(2 419)	/	/	/
nicht öffentlich.....	(6)	(1 510)	(1 903)	(5)	(1 649)	(1 958)	/	/	/
Tarifbindung des Arbeitgebers									
tarifgebunden.....	/	(2 477)	(2 720)	/	(2 477)	(2 660)	/	/	/
nicht tarifgebunden.....	(5)	(1 400)	(1 709)	(4)	(1 500)	(1 744)	/	/	/
Räumliche Lage des Betriebs (Regionsgrundtyp) ¹									
Städtische Regionen.....	(5)	(1 700)	(1 993)	(4)	(1 800)	(2 071)	/	/	/
Regionen mit Verdichtungsansätzen.....	/	/	/	/	(1 879)	(1 855)	/	/	/
Ländliche Regionen.....	/	/	/	/	/	/	/	/	/
Alter von ... bis ... Jahre									
bis 24.....	/	/	/	/	/	/	.	.	.
25 - 29.....	/	/	/	/	/	/	/	/	/
30 - 34.....	/	/	/	/	/	/	/	/	/
35 - 39.....	/	/	/	/	/	/	/	/	/
40 - 44.....	/	/	/	/	/	/	/	/	/
45 - 49.....	/	(1 890)	(2 081)	/	/	/	/	/	/
50 - 54.....	/	/	/	/	/	/	/	/	/
55 - 59.....	/	/	/	/	/	/	/	/	/
60 - 64.....	/	/	/	/	/	/	/	/	/
65 und älter.....	/	/	/	/	/	/	/	/	/
Schulabschluss (Tätigkeitsschlüssel 2010)									
1 Ohne Schulabschluss.....	/	/	/	/	/	/	.	.	.
2 Haupt-/Volksschulabschluss.....	/	(1 235)	(1 489)	/	(1 338)	(1 507)	/	/	/
3 Mittlere Reife oder gleichwertiger Abschluss.....	/	(1 700)	(1 839)	/	(1 755)	(1 900)	/	/	/
4 Abitur/Fachabitur.....	(3)	(2 068)	(2 369)	/	(2 202)	(2 425)	/	/	/
Beruflicher Ausbildungsabschluss (Tätigkeitsschlüssel 2010)									
1 Ohne beruflichen Ausbildungsabschluss.....	/	/	/	/	/	/	/	/	/
2 Anerkannter Berufsabschluss.....	(5)	(1 715)	(1 879)	(4)	(1 800)	(1 939)	/	/	/
3 Meister-/Techniker-/Fachschulabschluss.....	/	/	/	/	/	/	/	/	/
4 Bachelor.....	/	/	/	/	/	/	/	/	/
5 Diplom/Magister/Master/Staatsexamen.....	/	(3 139)	(3 298)	/	(3 040)	(3 082)	/	/	/
6 Promotion/Habilitation.....	—	—	—	—	—	—	—	—	—
Leistungsgruppe									
1 Leitende Stellung.....	/	/	/	/	/	/	/	/	/
2 Herausgehobene Fachkräfte.....	/	(3 040)	(3 053)	/	(3 047)	(3 134)	/	/	/
3 Fachkräfte.....	(3)	1 800	1 944	(3)	(1 800)	(1 972)	/	/	/
4 Angelernte.....	/	(1 100)	(1 155)	/	(1 200)	(1 257)	/	/	/
5 Ungelernte.....	/	/	/	/	/	/	/	/	/
Ohne Leistungsgruppe.....	—	—	—	—	—	—	—	—	—
Unternehmenszugehörigkeit von ... bis ... Jahren									
bis unter 1.....	/	/	/	/	/	/	/	/	/
1 - 2.....	/	/	/	/	/	/	/	/	/
3 - 5.....	/	(1 640)	(1 795)	/	/	/	/	/	/
6 - 10.....	/	(1 430)	(1 799)	/	/	/	/	/	/
11 - 15.....	/	/	/	/	/	/	/	/	/
16 - 20.....	/	/	/	/	/	/	/	/	/
21 - 25.....	/	/	/	/	/	/	.	.	.
26 - 30.....	/	/	/	/	/	/	/	/	/
31 und mehr.....	/	/	/	/	(2 470)	(2 572)	/	/	/
Befristung des Arbeitsvertrags									
unbefristet.....	(7)	(1 700)	(1 998)	(5)	(1 810)	(2 060)	/	/	/
befristet.....	/	/	/	/	/	/	/	/	/

3.2.9.13 Bruttomonatsverdienste nach betrieblichen und persönlichen Eigenschaften im April 2018

Hessen
L Grundstücks- und Wohnungswesen
Teilzeitbeschäftigte

Betriebliche und persönliche Eigenschaften	Insgesamt			Frauen			Männer		
	Anzahl	Median	arithm. Mittel	Anzahl	Median	arithm. Mittel	Anzahl	Median	arithm. Mittel
	1 000	Euro		1 000	Euro		1 000	Euro	
	Anforderungsniveau (KldB 2010)								
1 Helfer.....	/	/	/	/	/	/	/	/	/
2 Fachkraft.....	(4)	1 755	1 964	(4)	1 890	2 030	/	/	/
3 Spezialist.....	/	/	/	/	/	/	/	/	/
4 Experte.....	/	/	/	/	/	/	/	/	/
	Aufsicht und Führung (KldB 2010)								
93 Aufsichtskräfte.....	/	/	/	/	/	/	.	.	.
94 Führungskräfte.....	/	/	/	/	/	/	/	/	/
	Berufliche Tätigkeit - Berufsbereiche der KldB 2010								
1 Land-, Forst-, Tierwirtschaft, Gartenbau.....	/	/	/	/	/	/	.	.	.
2 Rohstoffgewinnung, Produktion, Fertigung...	/	/	/	/	/	/	/	/	/
3 Bau,Architektur,Vermess.,Gebäudetechn....	/	/	/	/	/	/	/	/	/
4 Naturwissenschaft, Geografie, Informatik....	—	—	—	—	—	—	—	—	—
5 Verkehr, Logistik, Schutz und Sicherheit.....	/	(1 213)	(1 251)	/	(1 163)	(1 209)	/	/	/
6 Kaufm.,Dienstl.,Handel,Vertrieb,Tourismus...	/	(1 440)	(1 788)	/	(1 649)	(1 952)	/	/	/
7 Unternehmensorga,Buchhalt,Recht,Verwalt.	(4)	(2 000)	(2 191)	(3)	(2 015)	(2 188)	/	/	/
8 Gesundheit, Soziales, Lehre u. Erziehung....	/	/	/	/	/	/	—	—	—
9 Geisteswissenschaften, Kultur,Gestaltung....
0 Militär.....	—	—	—	—	—	—	—	—	—
	Berufliche Tätigkeit - Spezifische Berufsaggregate der KldB 2010								
Bauberufe.....	/	/	/	/	/	/	/	/	/
Gesundheits- und Pflegeberufe.....	—	—	—
Handwerksberufe.....	/	/	/	/	/	/	/	/	/
Ingenieurberufe.....	/	(4 001)	(4 344)	/	(4 001)	(4 113)	/	/	/
Künstlerberufe.....	—	—	—	—	—	—	—	—	—
Luftfahrtberufe.....	—	—	—	—	—	—	—	—	—
Metall- und Elektroberufe.....	/	/	/	.	.	.	/	/	/
MINT-Berufe.....	/	/	/	/	/	/	/	/	/
Schifffahrtberufe.....	—	—	—	—	—	—	—	—	—
Transport-, Logistik- und Verkehrsberufe.....	—	—	—	—	—	—	—	—	—
Umweltberufe.....
	Berufliche Tätigkeit - Berufshauptgruppen der ISCO-08								
1 Führungskräfte.....	/	/	/	/	/	/	/	/	/
2 Akademische Berufe.....	/	(3 739)	(3 885)	/	(3 543)	(3 648)	/	/	/
3 Techniker und Ähnliche.....	/	(1 600)	(2 001)	/	(1 874)	(2 114)	/	/	/
4 Bürokräfte und verwandte Berufe.....	(3)	(1 800)	(1 981)	/	(1 890)	(2 013)	/	/	/
5 Dienstleistungsberufe und Verkäufer.....	/	/	/	/	/	/	/	/	/
6 Fachkräfte in Land- u. Forstwirt., Fischerei...	—	—	—
7 Handwerks- und verwandte Berufe.....	/	/	/	.	.	.	/	/	/
8 Bediener v. Anlagen u. Maschinen, Montage...	—	—	—	—	—	—	—	—	—
9 Hilfsarbeitskräfte.....	/	(1 125)	(1 143)	/	/	/	/	/	/
0 Angehörige der regulären Streitkräfte.....	—	—	—	—	—	—	—	—	—

1 Ohne Beschäftigungsverhältnisse des öffentlichen Dienstes der Wirtschaftszweige "Öffentliche Verwaltung, Verteidigung; Sozialversicherung" und "Erziehung und Unterricht" da eine regionale Zuordnung unterhalb der Länderebene nicht möglich war.

3.2.9.14 Bruttomonatsverdienste nach betrieblichen und persönlichen Eigenschaften im April 2018

Hessen
M Erbringung von freiberuflichen, wissenschaftlichen und technischen Dienstleistungen
Teilzeitbeschäftigte

Betriebliche und persönliche Eigenschaften	Insgesamt			Frauen			Männer		
	Anzahl	Median	arithm. Mittel	Anzahl	Median	arithm. Mittel	Anzahl	Median	arithm. Mittel
	1 000	Euro		1 000	Euro		1 000	Euro	
Insgesamt.....	52	1 880	2 271	41	1 889	2 188	(11)	(1 851)	(2 595)
Unternehmen mit ... bis ... Beschäftigten									
1 - 9.....	(16)	(1 250)	(1 587)	(13)	1 250	1 448	/	/	/
10 - 49.....	(13)	2 000	2 190	(11)	2 020	2 124	/	/	/
50 - 99.....	/	/	/	/	/	/	/	/	/
100 - 249.....	/	(2 725)	(2 955)	/	(2 640)	(2 731)	/	/	/
250 - 499.....	/	(2 494)	(2 926)	/	(2 790)	(3 242)	/	/	/
500 - 999.....	/	(2 400)	(2 686)	/	/	/	/	/	/
1000 und mehr.....	(8)	(2 504)	(2 879)	(6)	(2 557)	(2 819)	/	/	/
Öffentlicher Arbeitgeber									
öffentlich.....	/	/	/	/	/	/	/	/	/
nicht öffentlich.....	50	1 887	2 281	39	1 896	2 194	(10)	(1 851)	(2 619)
Tarifbindung des Arbeitgebers									
tarifgebunden.....	/	(2 821)	(3 083)	/	(2 889)	(3 130)	/	/	/
nicht tarifgebunden.....	45	1 797	2 145	36	1 800	2 049	/	/	/
Räumliche Lage des Betriebs (Regionsgrundtyp) ¹									
Städtische Regionen.....	(37)	2 100	2 430	(30)	2 100	2 365	/	(2 021)	(2 677)
Regionen mit Verdichtungsansätzen.....	/	(1 665)	(1 923)	/	(1 801)	(1 948)	/	/	/
Ländliche Regionen.....	/	/	/	/	(1 269)	(1 542)	/	/	/
Alter von ... bis ... Jahre									
bis 24.....	/	/	/	/	/	/	/	/	/
25 - 29.....	/	(1 290)	(1 464)	/	(1 500)	(1 585)	/	(1 040)	(1 323)
30 - 34.....	/	/	/	/	(1 600)	(1 798)	/	/	/
35 - 39.....	(6)	(2 110)	(2 646)	(5)	(2 103)	(2 526)	/	/	/
40 - 44.....	(7)	(2 207)	(2 489)	(6)	(2 200)	(2 424)	/	/	/
45 - 49.....	(7)	(2 403)	(2 666)	(7)	(2 389)	(2 585)	/	/	/
50 - 54.....	(7)	(2 100)	(2 341)	(7)	(2 100)	(2 297)	/	/	/
55 - 59.....	/	/	/	/	(2 000)	(2 149)	/	/	/
60 - 64.....	/	/	/	/	/	/	/	/	/
65 und älter.....	/	/	/	/	/	/	/	/	/
Schulabschluss (Tätigkeitsschlüssel 2010)									
1 Ohne Schulabschluss.....	/	/	/
2 Haupt-/Volksschulabschluss.....	/	/	/	/	/	/	/	/	/
3 Mittlere Reife oder gleichwertiger Abschluss.....	(16)	1 800	1 992	(15)	1 766	1 956	/	/	/
4 Abitur/Fachabitur.....	(31)	2 063	2 516	(23)	2 226	2 458	/	/	/
Beruflicher Ausbildungsabschluss (Tätigkeitsschlüssel 2010)									
1 Ohne beruflichen Ausbildungsabschluss.....	/	/	/	/	/	/	/	/	/
2 Anerkannter Berufsabschluss.....	28	1 820	2 005	25	1 824	2 014	/	(1 810)	(1 936)
3 Meister-/Techniker-/Fachschulabschluss.....	/	/	/	/	/	/	/	/	/
4 Bachelor.....	/	/	/	/	/	/	/	/	/
5 Diplom/Magister/Master/Staatsexamen.....	(14)	(2 598)	(3 185)	(10)	(2 598)	(2 997)	/	/	/
6 Promotion/Habilitation.....	/	/	/	/	/	/	/	/	/
Leistungsgruppe									
1 Leitende Stellung.....	/	(4 073)	(5 033)	/	(4 221)	(4 461)	/	/	/
2 Herausgehobene Fachkräfte.....	(12)	2 726	3 004	(9)	2 730	2 999	/	/	/
3 Fachkräfte.....	(27)	1 800	1 926	(23)	1 800	1 907	/	(2 049)	(2 046)
4 Angelernte.....	/	(1 020)	(1 179)	/	(1 020)	(1 210)	/	(1 040)	(1 104)
5 Ungelernte.....	/	/	/	/	/	/	/	/	/
Ohne Leistungsgruppe.....	—	—	—	—	—	—	—	—	—
Unternehmenszugehörigkeit von ... bis ... Jahren									
bis unter 1.....	/	/	/	/	/	/	/	/	/
1 - 2.....	(12)	(1 500)	(1 826)	(8)	(1 500)	(1 803)	/	/	/
3 - 5.....	(10)	(1 968)	(2 214)	(8)	(1 942)	(2 081)	/	/	/
6 - 10.....	(9)	(2 010)	(2 340)	(7)	(1 952)	(2 224)	/	/	/
11 - 15.....	(6)	(2 372)	(2 692)	/	(2 340)	(2 537)	/	/	/
16 - 20.....	/	(2 520)	(2 667)	/	(2 474)	(2 616)	/	/	/
21 - 25.....	/	/	/	/	(2 637)	(2 666)	/	/	/
26 - 30.....	/	(2 508)	(2 931)	/	/	/	/	/	/
31 und mehr.....	/	/	/	/	/	/	/	/	/
Befristung des Arbeitsvertrags									
unbefristet.....	45	2 026	2 389	37	2 015	2 271	/	/	/
befristet.....	/	(1 157)	(1 500)	/	(1 121)	(1 456)	/	(1 210)	(1 571)

3.2.9.14 Bruttomonatsverdienste nach betrieblichen und persönlichen Eigenschaften im April 2018

Hessen

M Erbringung von freiberuflichen, wissenschaftlichen und technischen Dienstleistungen

Teilzeitbeschäftigte

Betriebliche und persönliche Eigenschaften	Insgesamt			Frauen			Männer		
	Anzahl	Median	arithm. Mittel	Anzahl	Median	arithm. Mittel	Anzahl	Median	arithm. Mittel
	1 000	Euro		1 000	Euro		1 000	Euro	
	Anforderungsniveau (KldB 2010)								
1 Helfer.....	/	/	/	/	/	/	/	/	/
2 Fachkraft.....	(27)	1 678	1 890	(23)	1 710	1 919	/	/	/
3 Spezialist.....	(10)	(2 375)	(2 569)	(7)	(2 370)	(2 529)	/	/	/
4 Experte.....	(11)	(2 705)	(3 328)	(8)	(2 730)	(3 114)	/	/	/
	Aufsicht und Führung (KldB 2010)								
93 Aufsichtskräfte.....	/	/	/	/	/	/	/	/	/
94 Führungskräfte.....	/	/	/	/	/	/	/	(5 873)	(5 403)
	Berufliche Tätigkeit - Berufsbereiche der KldB 2010								
1 Land-, Forst-, Tierwirtschaft, Gartenbau.....	/	/	/	.	.	.	/	/	/
2 Rohstoffgewinnung, Produktion, Fertigung...	/	/	/	/	/	/	/	/	/
3 Bau,Architektur,Vermess.,Gebäudetechn.....	/	/	/	/	/	/	/	/	/
4 Naturwissenschaft, Geografie, Informatik.....	/	/	/	/	/	/	/	/	/
5 Verkehr, Logistik, Schutz und Sicherheit.....	/	/	/	/	/	/	/	/	/
6 Kaufm.Dienstl.,Handel,Vertrieb,Tourismus...	/	/	/	/	/	/	/	/	/
7 Unternehmensorga,Buchhalt,Recht,Verwalt.	34	1 850	2 262	29	1 885	2 209	/	/	/
8 Gesundheit, Soziales, Lehre u. Erziehung....	/	(2 079)	(2 376)	/	(2 040)	(2 323)	/	/	/
9 Geisteswissenschaften, Kultur,Gestaltung....	/	(2 478)	(2 381)	/	(2 598)	(2 426)	/	/	/
0 Militär.....	—	—	—	—	—	—	—	—	—
	Berufliche Tätigkeit - Spezifische Berufsaggregate der KldB 2010								
Bauberufe.....	/	/	/	/	/	/	/	/	/
Gesundheits- und Pflegeberufe.....	/	/	/	/	/	/	.	.	.
Handwerksberufe.....	/	/	/	/	/	/	/	/	/
Ingenieurberufe.....	/	/	/	/	/	/	/	/	/
Künstlerberufe.....	/	/	/	/	/	/	/	/	/
Luftfahrtberufe.....	.	.	.	—	—	—	.	.	.
Metall- und Elektroberufe.....	/	/	/	/	/	/	/	/	/
MINT-Berufe.....	/	(2 350)	(2 644)	/	(2 250)	(2 356)	/	/	/
Schifffahrtberufe.....	.	.	.	—	—	—	.	.	.
Transport-, Logistik- und Verkehrsberufe.....	/	/	/	.	.	.	/	/	/
Umweltberufe.....	/	/	/	/	/	/	/	/	/
	Berufliche Tätigkeit - Berufshauptgruppen der ISCO-08								
1 Führungskräfte.....	/	/	/	/	/	/	/	/	/
2 Akademische Berufe.....	(14)	(2 636)	(3 065)	(10)	(2 700)	(2 957)	/	/	/
3 Techniker und Ähnliche.....	(15)	2 000	2 242	(12)	(2 026)	(2 282)	/	/	/
4 Bürokräfte und verwandte Berufe.....	(18)	1 634	1 768	(16)	1 685	1 817	/	/	/
5 Dienstleistungsberufe und Verkäufer.....	/	/	/	/	/	/	/	/	/
6 Fachkräfte in Land- u. Forstwirt., Fischerei...	/	/	/	—	—	—	/	/	/
7 Handwerks- und verwandte Berufe.....	/	/	/	/	/	/	/	/	/
8 Bediener v. Anlagen u. Maschinen, Montage	/	/	/
9 Hilfsarbeitskräfte.....	/	/	/	/	/	/	/	/	/
0 Angehörige der regulären Streitkräfte.....	—	—	—	—	—	—	—	—	—

1 Ohne Beschäftigungsverhältnisse des öffentlichen Dienstes der Wirtschaftszweige "Öffentliche Verwaltung, Verteidigung; Sozialversicherung" und "Erziehung und Unterricht" da eine regionale Zuordnung unterhalb der Länderebene nicht möglich war.

3.2.9.15 Bruttomonatsverdienste nach betrieblichen und persönlichen Eigenschaften im April 2018

Hessen
N Erbringung von sonstigen wirtschaftlichen Dienstleistungen
Teilzeitbeschäftigte

Betriebliche und persönliche Eigenschaften	Insgesamt			Frauen			Männer		
	Anzahl	Median	arithm. Mittel	Anzahl	Median	arithm. Mittel	Anzahl	Median	arithm. Mittel
	1 000	Euro		1 000	Euro		1 000	Euro	
Insgesamt.....	(67)	1 241	1 386	(43)	1 189	1 352	(24)	1 352	1 450
Unternehmen mit ... bis ... Beschäftigten									
1 - 9.....	/	(1 050)	(1 192)	/	(1 035)	(1 154)	/	/	/
10 - 49.....	/	(1 100)	(1 305)	/	(1 077)	(1 355)	/	(1 100)	(1 258)
50 - 99.....	/	(1 574)	(1 669)	/	(1 585)	(1 728)	/	/	/
100 - 249.....	/	(1 233)	(1 351)	/	(1 168)	(1 278)	/	(1 438)	(1 535)
250 - 499.....	/	(1 354)	(1 474)	/	(1 354)	(1 411)	/	/	/
500 - 999.....	/	/	/	/	/	/	/	/	/
1000 und mehr.....	(24)	1 302	1 454	/	1 191	1 392	/	1 514	1 579
Öffentlicher Arbeitgeber									
öffentlich.....	/	(1 935)	(2 121)	/	(2 250)	(2 144)	/	/	/
nicht öffentlich.....	(66)	1 234	1 376	(43)	1 184	1 338	(23)	1 352	1 444
Tarifbindung des Arbeitgebers									
tarifgebunden.....	(42)	1 248	1 377	(28)	1 184	1 312	/	1 421	1 513
nicht tarifgebunden.....	(25)	1 200	1 402	/	(1 200)	(1 426)	/	(1 291)	(1 367)
Räumliche Lage des Betriebs (Regionsgrundtyp) ¹									
Städtische Regionen.....	(47)	1 320	1 463	(29)	1 250	1 447	/	1 385	1 489
Regionen mit Verdichtungsansätzen.....	/	(1 228)	(1 287)	/	(1 167)	(1 218)	/	(1 386)	(1 415)
Ländliche Regionen.....	/	1 097	1 149	/	1 075	1 113	/	(1 233)	(1 252)
Alter von ... bis ... Jahre									
bis 24.....	/	(1 233)	(1 216)	/	/	/	/	(1 338)	(1 309)
25 - 29.....	/	(1 200)	(1 280)	/	/	/	/	(1 200)	(1 289)
30 - 34.....	/	(1 292)	(1 410)	/	(1 215)	(1 396)	/	(1 339)	(1 425)
35 - 39.....	(7)	(1 332)	(1 443)	/	(1 302)	(1 419)	/	/	/
40 - 44.....	(9)	(1 281)	(1 425)	/	(1 174)	(1 347)	/	(1 525)	(1 636)
45 - 49.....	(10)	(1 179)	(1 377)	/	(1 154)	(1 370)	/	(1 233)	(1 394)
50 - 54.....	(9)	(1 200)	(1 454)	/	(1 200)	(1 405)	/	/	/
55 - 59.....	/	(1 293)	(1 425)	/	(1 189)	(1 365)	/	(1 426)	(1 554)
60 - 64.....	/	(1 351)	(1 446)	/	(1 297)	(1 397)	/	(1 514)	(1 566)
65 und älter.....	/	/	/	/	/	/	/	/	/
Schulabschluss (Tätigkeitsschlüssel 2010)									
1 Ohne Schulabschluss.....	/	(973)	(1 130)	/	(894)	(1 029)	/	(1 278)	(1 313)
2 Haupt-/Volksschulabschluss.....	(24)	1 233	1 292	/	1 206	1 261	/	1 236	1 335
3 Mittlere Reife oder gleichwertiger Abschluss.....	(15)	1 375	1 497	(10)	1 278	1 413	/	(1 606)	(1 669)
4 Abitur/Fachabitur.....	(15)	1 400	1 648	(11)	1 348	1 651	/	(1 492)	(1 637)
Beruflicher Ausbildungsabschluss (Tätigkeitsschlüssel 2010)									
1 Ohne beruflichen Ausbildungsabschluss.....	(33)	1 081	1 175	(22)	1 024	1 116	/	(1 240)	(1 290)
2 Anerkannter Berufsabschluss.....	(29)	1 362	1 512	(18)	1 325	1 499	/	1 466	1 533
3 Meister-/Techniker-/Fachschulabschluss.....	/	/	/	/	/	/	/	/	/
4 Bachelor.....	/	/	/	/	/	/	/	/	/
5 Diplom/Magister/Master/Staatsexamen.....	/	(1 770)	(2 290)	/	(1 811)	(2 271)	/	/	/
6 Promotion/Habilitation.....
Leistungsgruppe									
1 Leitende Stellung.....	/	/	/	/	/	/	/	(5 373)	(5 387)
2 Herausgehobene Fachkräfte.....	/	(2 557)	(2 757)	/	(2 514)	(2 669)	/	/	/
3 Fachkräfte.....	(15)	1 633	1 745	(10)	1 566	1 710	/	1 890	1 814
4 Angelernte.....	/	1 090	1 209	/	(1 040)	(1 154)	/	(1 163)	(1 272)
5 Ungelernte.....	(34)	1 126	1 175	/	1 055	1 124	/	(1 299)	(1 285)
Ohne Leistungsgruppe.....	—	—	—	—	—	—	—	—	—
Unternehmenszugehörigkeit von ... bis ... Jahren									
bis unter 1.....	/	(1 087)	(1 197)	/	(1 009)	(1 073)	/	(1 200)	(1 310)
1 - 2.....	(23)	1 176	1 263	(14)	1 085	1 206	/	(1 338)	(1 348)
3 - 5.....	(15)	1 357	1 470	/	(1 321)	(1 428)	/	(1 465)	(1 554)
6 - 10.....	/	(1 249)	(1 447)	/	(1 184)	(1 412)	/	(1 414)	(1 539)
11 - 15.....	/	(1 363)	(1 530)	/	(1 297)	(1 427)	/	/	/
16 - 20.....	/	(1 562)	(1 736)	/	(1 493)	(1 634)	/	/	/
21 - 25.....	/	/	/	/	/	/	.	.	.
26 - 30.....	/	/	/	/	/	/	—	—	—
31 und mehr.....	/	/	/	/	/	/	/	/	/
Befristung des Arbeitsvertrags									
unbefristet.....	(45)	1 320	1 464	(30)	1 216	1 429	/	1 421	1 531
befristet.....	(22)	1 154	1 223	/	1 149	1 187	/	(1 200)	(1 285)

3.2.9.15 Brutton Monatsverdienste nach betrieblichen und persönlichen Eigenschaften im April 2018

Hessen
N Erbringung von sonstigen wirtschaftlichen Dienstleistungen
Teilzeitbeschäftigte

Betriebliche und persönliche Eigenschaften	Insgesamt			Frauen			Männer		
	Anzahl	Median	arithm. Mittel	Anzahl	Median	arithm. Mittel	Anzahl	Median	arithm. Mittel
	1 000	Euro		1 000	Euro		1 000	Euro	
	Anforderungsniveau (KldB 2010)								
1 Helfer.....	(36)	1 087	1 175	/	1 040	1 113	/	(1 287)	(1 294)
2 Fachkraft.....	(27)	1 478	1 574	/	1 450	1 554	/	1 514	1 608
3 Spezialist.....	/	/	/	/	/	/	/	/	/
4 Experte.....	/	/	/	/	/	/	/	/	/
	Aufsicht und Führung (KldB 2010)								
93 Aufsichtskräfte.....	/	/	/	/	/	/	/	/	/
94 Führungskräfte.....	/	/	/	/	/	/	/	/	/
	Berufliche Tätigkeit - Berufsbereiche der KldB 2010								
1 Land-, Forst-, Tierwirtschaft, Gartenbau.....	/	/	/	/	/	/	/	/	/
2 Rohstoffgewinnung, Produktion, Fertigung...	/	/	/	/	/	/	/	/	/
3 Bau,Architektur,Vermess.,Gebäudetechn.....	/	/	/	.	.	.	/	/	/
4 Naturwissenschaft, Geografie, Informatik.....	/	/	/	/	/	/	/	/	/
5 Verkehr, Logistik, Schutz und Sicherheit.....	(42)	1 163	1 247	(27)	1 069	1 159	/	1 352	1 401
6 Kaufm.Dienstl.,Handel,Vertrieb,Tourismus...	/	(1 387)	(1 524)	/	(1 388)	(1 561)	/	/	/
7 Unternehmensorga,Buchhalt,Recht,Verwalt.	(9)	(1 500)	(1 678)	/	(1 600)	(1 745)	/	/	/
8 Gesundheit, Soziales, Lehre u. Erziehung....	/	(1 649)	(1 877)	/	/	/	.	.	.
9 Geisteswissenschaften, Kultur,Gestaltung....	/	/	/	/	/	/	/	/	/
0 Militär.....	—	—	—	—	—	—	—	—	—
	Berufliche Tätigkeit - Spezifische Berufsaggregate der KldB 2010								
Bauberufe.....	/	/	/	/	/	/	/	/	/
Gesundheits- und Pflegeberufe.....	/	/	/	/	(2 136)	(2 119)	/	/	/
Handwerksberufe.....	/	(1 352)	(1 391)	/	(1 293)	(1 270)	/	/	/
Ingenieurberufe.....	/	/	/	/	/	/	/	/	/
Künstlerberufe.....	/	/	/	.	.	.	/	/	/
Luftfahrtberufe.....	/	/	/	/	/	/	.	.	.
Metall- und Elektroberufe.....	/	/	/	/	/	/	/	/	/
MINT-Berufe.....	/	/	/	/	/	/	/	/	/
Schifffahrtberufe.....	—	—	—	—	—	—	—	—	—
Transport-, Logistik- und Verkehrsberufe.....	/	(1 181)	(1 215)	/	(1 022)	(1 116)	/	(1 267)	(1 264)
Umweltberufe.....	—	—	—
	Berufliche Tätigkeit - Berufshauptgruppen der ISCO-08								
1 Führungskräfte.....	/	/	/	/	/	/	/	/	/
2 Akademische Berufe.....	/	/	/	/	/	/	/	/	/
3 Techniker und Ähnliche.....	/	(1 701)	(1 926)	/	(2 016)	(2 073)	/	/	/
4 Bürokräfte und verwandte Berufe.....	/	1 390	1 472	(8)	1 390	1 515	/	(1 348)	(1 380)
5 Dienstleistungsberufe und Verkäufer.....	/	1 595	1 626	/	(1 522)	(1 588)	/	(1 648)	(1 663)
6 Fachkräfte in Land- u. Forstwirt., Fischerei...	/	/	/	/	/	/	/	/	/
7 Handwerks- und verwandte Berufe.....	/	/	/	/	/	/	/	/	/
8 Bediener v. Anlagen u. Maschinen, Montage	/	(1 022)	(1 186)	/	/	/	/	/	/
9 Hilfsarbeitskräfte.....	(40)	1 106	1 185	(27)	1 069	1 132	/	(1 269)	(1 303)
0 Angehörige der regulären Streitkräfte.....	—	—	—	—	—	—	—	—	—

1 Ohne Beschäftigungsverhältnisse des öffentlichen Dienstes der Wirtschaftszweige "Öffentliche Verwaltung, Verteidigung; Sozialversicherung" und "Erziehung und Unterricht" da eine regionale Zuordnung unterhalb der Länderebene nicht möglich war.

3.2.9.16 Bruttomonatsverdienste nach betrieblichen und persönlichen Eigenschaften im April 2018

Hessen
O Öffentliche Verwaltung, Verteidigung; Sozialversicherung
Teilzeitbeschäftigte

Betriebliche und persönliche Eigenschaften	Insgesamt			Frauen			Männer		
	Anzahl	Median	arithm. Mittel	Anzahl	Median	arithm. Mittel	Anzahl	Median	arithm. Mittel
	1 000	Euro		1 000	Euro		1 000	Euro	
Insgesamt.....	42	2 419	2 538	38	2 380	2 475	(4)	3 131	3 100
Unternehmen mit ... bis ... Beschäftigten									
1 - 9.....	—	—	—	—	—	—	—	—	—
10 - 49.....	—	—	—	—	—	—	—	—	—
50 - 99.....	—	—	—	—	—	—	—	—	—
100 - 249.....	—	—	—	—	—	—	—	—	—
250 - 499.....	—	—	—	—	—	—	—	—	—
500 - 999.....	—	—	—	—	—	—	—	—	—
1000 und mehr.....	42	2 419	2 538	38	2 380	2 475	(4)	3 131	3 100
Öffentlicher Arbeitgeber									
öffentlich.....	42	2 419	2 538	38	2 380	2 475	(4)	3 131	3 100
nicht öffentlich.....	—	—	—	—	—	—	—	—	—
Tarifbindung des Arbeitgebers									
tarifgebunden.....	42	2 419	2 538	38	2 380	2 475	(4)	3 131	3 100
nicht tarifgebunden.....	—	—	—	—	—	—	—	—	—
Räumliche Lage des Betriebs (Regionsgrundtyp) ¹									
Städtische Regionen.....	—	—	—	—	—	—	—	—	—
Regionen mit Verdichtungsansätzen.....	—	—	—	—	—	—	—	—	—
Ländliche Regionen.....	—	—	—	—	—	—	—	—	—
Alter von ... bis ... Jahre									
bis 24.....	/	/	/	/	/	/	/	/	/
25 - 29.....	/	2 048	1 987	/	2 141	2 056	/	/	/
30 - 34.....	/	2 239	2 236	/	2 145	2 222	/	(2 245)	(2 433)
35 - 39.....	(5)	2 351	2 390	(5)	2 327	2 380	/	(2 495)	(2 560)
40 - 44.....	(6)	2 488	2 559	(6)	2 455	2 489	/	(3 281)	(3 226)
45 - 49.....	(7)	2 556	2 586	(6)	2 444	2 531	/	(3 308)	(3 080)
50 - 54.....	(8)	2 464	2 647	(7)	2 446	2 609	/	(2 957)	(3 072)
55 - 59.....	(7)	2 492	2 626	(7)	2 398	2 513	/	(3 861)	(3 712)
60 - 64.....	(4)	2 487	2 672	(4)	2 347	2 500	/	(3 616)	(3 520)
65 und älter.....	/	/	/	/	/	/	/	/	/
Schulabschluss (Tätigkeitsschlüssel 2010)									
1 Ohne Schulabschluss.....	—	—	—	—	—	—	—	—	—
2 Haupt-/Volksschulabschluss.....	/	1 360	1 429	/	1 287	1 400	/	(1 686)	(1 671)
3 Mittlere Reife oder gleichwertiger Abschluss.....	19	2 097	2 109	18	2 085	2 103	/	(2 350)	(2 213)
4 Abitur/Fachabitur.....	20	3 097	3 125	17	3 014	3 045	/	3 545	3 617
Beruflicher Ausbildungsabschluss (Tätigkeitsschlüssel 2010)									
1 Ohne beruflichen Ausbildungsabschluss.....	/	1 356	1 426	/	1 287	1 397	/	(1 686)	(1 671)
2 Anerkannter Berufsabschluss.....	19	2 097	2 110	18	2 085	2 103	/	(2 350)	(2 213)
3 Meister-/Techniker-/Fachschulabschluss.....	—	—	—	—	—	—	—	—	—
4 Bachelor.....	/	2 497	2 526	/	2 597	2 546	/	(2 245)	(2 195)
5 Diplom/Magister/Master/Staatsexamen.....	17	3 203	3 220	14	3 135	3 132	/	3 678	3 703
6 Promotion/Habilitation.....	—	—	—	—	—	—	—	—	—
Leistungsgruppe									
1 Leitende Stellung.....	(3)	4 142	4 167	(2)	3 903	4 021	/	4 717	4 612
2 Herausgehobene Fachkräfte.....	19	2 931	2 901	16	2 867	2 857	/	3 308	3 228
3 Fachkräfte.....	17	2 059	2 071	16	2 051	2 070	/	(2 323)	(2 085)
4 Angelernte.....	/	1 863	1 781	/	(1 688)	(1 742)	/	(1 863)	(1 935)
5 Ungelernte.....	/	(1 239)	(1 299)	/	(1 211)	(1 291)	/	(1 448)	(1 397)
Ohne Leistungsgruppe.....	—	—	—	—	—	—	—	—	—
Unternehmenszugehörigkeit von ... bis ... Jahren									
bis unter 1.....	—	—	—	—	—	—	—	—	—
1 - 2.....
3 - 5.....	/	/	/	/	/	/	.	.	.
6 - 10.....	/	2 133	2 051	/	2 236	2 121	/	(1 860)	(1 768)
11 - 15.....	(4)	2 284	2 455	(3)	2 297	2 451	/	(2 245)	(2 486)
16 - 20.....	(6)	2 559	2 594	(6)	2 520	2 519	/	3 498	3 653
21 - 25.....	(6)	2 488	2 591	(5)	2 426	2 519	/	(2 961)	(3 202)
26 - 30.....	(7)	2 583	2 731	(6)	2 536	2 706	/	(3 155)	(2 957)
31 und mehr.....	17	2 338	2 490	16	2 268	2 390	/	3 381	3 369
Befristung des Arbeitsvertrags									
unbefristet.....	40	2 465	2 578	36	2 418	2 509	(4)	3 247	3 252
befristet.....	/	1 828	1 847	/	1 828	1 805	/	(2 166)	(1 995)

3.2.9.16 Bruttomonatsverdienste nach betrieblichen und persönlichen Eigenschaften im April 2018

Hessen
O Öffentliche Verwaltung, Verteidigung; Sozialversicherung
Teilzeitbeschäftigte

Betriebliche und persönliche Eigenschaften	Insgesamt			Frauen			Männer		
	Anzahl	Median	arithm. Mittel	Anzahl	Median	arithm. Mittel	Anzahl	Median	arithm. Mittel
	1 000	Euro		1 000	Euro		1 000	Euro	
	Anforderungsniveau (KldB 2010)								
1 Helfer.....	/	1 356	1 426	/	1 287	1 397	/	(1 686)	(1 671)
2 Fachkraft.....	17	2 059	2 071	16	2 051	2 070	/	(2 323)	(2 085)
3 Spezialist.....	19	2 927	2 901	16	2 867	2 856	/	3 308	3 228
4 Experte.....	(3)	4 142	4 167	(2)	3 903	4 021	/	4 717	4 612
	Aufsicht und Führung (KldB 2010)								
93 Aufsichtskräfte.....	—	—	—	—	—	—	—	—	—
94 Führungskräfte.....	—	—	—	—	—	—	—	—	—
	Berufliche Tätigkeit - Berufsbereiche der KldB 2010								
1 Land-, Forst-, Tierwirtschaft, Gartenbau.....	—	—	—	—	—	—	—	—	—
2 Rohstoffgewinnung, Produktion, Fertigung...	—	—	—	—	—	—	—	—	—
3 Bau,Architektur,Vermess.,Gebäudetechn.....	/	(2 314)	(2 572)	/	(2 878)	(2 897)	/	/	/
4 Naturwissenschaft, Geografie, Informatik.....	/	(3 675)	(3 522)	/	3 675	3 335	/	/	/
5 Verkehr, Logistik, Schutz und Sicherheit.....	5	2 386	2 467	5	2 315	2 404	/	(3 177)	(3 073)
6 Kaufm.Dienstl.,Handel,Vertrieb,Tourismus...	—	—	—	—	—	—	—	—	—
7 Unternehmensorga,Buchhalt,Recht,Verwalt.	35	2 419	2 536	32	2 377	2 472	(3)	3 134	3 157
8 Gesundheit, Soziales, Lehre u. Erziehung....	—	—	—	—	—	—	—	—	—
9 Geisteswissenschaften, Kultur,Gestaltung....	—	—	—	—	—	—	—	—	—
0 Militär.....	—	—	—
	Berufliche Tätigkeit - Spezifische Berufsaggregate der KldB 2010								
Bauberufe.....	/	/	/	/	(2 878)	(3 058)	/	/	/
Gesundheits- und Pflegeberufe.....	—	—	—	—	—	—	—	—	—
Handwerksberufe.....	—	—	—
Ingenieurberufe.....	/	/	/	/	/	/	.	.	.
Künstlerberufe.....	—	—	—	—	—	—	—	—	—
Luftfahrtberufe.....	—	—	—	—	—	—	—	—	—
Metall- und Elektroberufe.....	—	—	—	—	—	—	—	—	—
MINT-Berufe.....	/	(3 083)	(3 067)	/	(3 190)	(3 155)	/	/	/
Schifffahrtberufe.....	—	—	—	—	—	—	—	—	—
Transport-, Logistik- und Verkehrsberufe.....	—	—	—	—	—	—	—	—	—
Umweltberufe.....	/	3 866	4 073	/	3 675	3 690	/	(4 864)	(4 884)
	Berufliche Tätigkeit - Berufshauptgruppen der ISCO-08								
1 Führungskräfte.....	/	4 464	4 441	/	4 148	4 271	/	4 545	4 674
2 Akademische Berufe.....	(4)	3 735	3 740	(3)	3 542	3 645	/	4 632	4 207
3 Techniker und Ähnliche.....	24	2 564	2 628	21	2 506	2 578	/	3 246	3 105
4 Bürokräfte und verwandte Berufe.....	(8)	2 051	2 021	(7)	2 022	2 029	/	/	/
5 Dienstleistungsberufe und Verkäufer.....	(3)	2 450	2 509	(3)	2 386	2 450	/	(3 177)	(2 997)
6 Fachkräfte in Land- u. Forstwirt., Fischerei...	—	—	—	—	—	—	—	—	—
7 Handwerks- und verwandte Berufe.....	—	—	—	—	—	—	—	—	—
8 Bediener v. Anlagen u. Maschinen, Montage	—	—	—
9 Hilfsarbeitskräfte.....	/	1 360	1 428	/	1 287	1 397	/	(1 686)	(1 703)
0 Angehörige der regulären Streitkräfte.....	—	—	—

1 Ohne Beschäftigungsverhältnisse des öffentlichen Dienstes der Wirtschaftszweige "Öffentliche Verwaltung, Verteidigung; Sozialversicherung" und "Erziehung und Unterricht" da eine regionale Zuordnung unterhalb der Länderebene nicht möglich war.

3.2.9.17 Bruttomonatsverdienste nach betrieblichen und persönlichen Eigenschaften im April 2018

Hessen
P Erziehung und Unterricht
Teilzeitbeschäftigte

Betriebliche und persönliche Eigenschaften	Insgesamt			Frauen			Männer		
	Anzahl	Median	arithm. Mittel	Anzahl	Median	arithm. Mittel	Anzahl	Median	arithm. Mittel
	1 000	Euro		1 000	Euro		1 000	Euro	
Insgesamt.....	80	2 325	2 390	68	2 390	2 441	(12)	2 039	2 102
Unternehmen mit ... bis ... Beschäftigten									
1 - 9.....	—	—	—
10 - 49.....	/	/	/	/	/	/	/	/	/
50 - 99.....
100 - 249.....	—	—	—
250 - 499.....	/	(2 127)	(2 326)	/	/	/	/	/	/
500 - 999.....	/	/	/	/	(2 046)	(2 228)	/	/	/
1000 und mehr.....	61	2 472	2 521	51	2 552	2 583	9	2 054	2 176
Öffentlicher Arbeitgeber									
öffentlich.....	62	2 470	2 522	52	2 552	2 584	9	2 089	2 176
nicht öffentlich.....	/	(1 815)	(1 956)	/	(1 857)	(1 973)	/	/	/
Tarifbindung des Arbeitgebers									
tarifgebunden.....	68	2 424	2 486	58	2 502	2 545	(10)	2 039	2 151
nicht tarifgebunden.....	/	(1 541)	(1 872)	/	/	/	/	/	/
Räumliche Lage des Betriebs (Regionsgrundtyp) ¹									
Städtische Regionen.....	/	(1 922)	(2 060)	/	(1 943)	(2 111)	/	/	/
Regionen mit Verdichtungsansätzen.....	/	/	/	/	/	/	.	.	.
Ländliche Regionen.....	/	/	/	/	/	/	.	.	.
Alter von ... bis ... Jahre									
bis 24.....	/	/	/	/	/	/	/	/	/
25 - 29.....	/	1 318	1 495	/	(1 518)	(1 577)	/	(1 021)	(1 382)
30 - 34.....	/	2 089	2 063	/	(2 149)	(2 156)	/	(2 039)	(1 834)
35 - 39.....	(9)	2 310	2 338	/	2 348	2 340	/	2 202	2 313
40 - 44.....	/	2 523	2 611	/	2 523	2 598	/	(2 649)	(2 777)
45 - 49.....	(11)	2 408	2 502	/	(2 461)	(2 500)	/	/	/
50 - 54.....	(11)	2 557	2 654	(9)	2 552	2 621	/	/	/
55 - 59.....	(10)	(2 759)	(2 706)	/	(2 770)	(2 669)	/	(2 650)	(3 044)
60 - 64.....	(8)	2 711	2 729	/	(2 703)	(2 697)	/	(3 351)	(3 223)
65 und älter.....	/	/	/	/	/	/	/	/	/
Schulabschluss (Tätigkeitsschlüssel 2010)									
1 Ohne Schulabschluss.....	/	/	/	/	/	/	.	.	.
2 Haupt-/Volksschulabschluss.....	(10)	924	1 023	(8)	1 049	1 130	/	(600)	(657)
3 Mittlere Reife oder gleichwertiger Abschluss.....	(26)	2 162	2 199	(25)	2 180	2 206	/	/	/
4 Abitur/Fachabitur.....	(43)	2 815	2 854	(35)	2 953	2 934	(8)	2 361	2 530
Beruflicher Ausbildungsabschluss (Tätigkeitsschlüssel 2010)									
1 Ohne beruflichen Ausbildungsabschluss.....	/	972	1 050	/	1 016	1 111	/	/	/
2 Anerkannter Berufsabschluss.....	(31)	2 170	2 193	(29)	2 221	2 222	/	(1 608)	(1 841)
3 Meister-/Techniker-/Fachschulabschluss.....	/	/	/
4 Bachelor.....	/	2 825	2 719	/	3 063	2 814	/	(2 311)	(2 143)
5 Diplom/Magister/Master/Staatsexamen.....	33	3 002	3 048	26	3 119	3 124	(6)	2 465	2 727
6 Promotion/Habilitation.....	.	.	.	—	—	—	.	.	.
Leistungsgruppe									
1 Leitende Stellung.....	19	3 243	3 255	(14)	3 407	3 379	(5)	2 651	2 879
2 Herausgehobene Fachkräfte.....	(18)	3 024	2 954	(15)	3 072	3 002	/	(2 625)	(2 591)
3 Fachkräfte.....	(30)	2 196	2 173	(28)	2 203	2 184	/	2 088	2 003
4 Angelernte.....	/	(1 081)	(1 106)	/	/	/	/	/	/
5 Ungelernte.....	/	906	952	/	975	1 013	/	/	/
Ohne Leistungsgruppe.....	—	—	—	—	—	—	—	—	—
Unternehmenszugehörigkeit von ... bis ... Jahren									
bis unter 1.....	/	/	/	/	/	/	.	.	.
1 - 2.....	/	/	/	/	/	/	/	/	/
3 - 5.....	/	(1 986)	(2 020)	/	(1 986)	(2 029)	/	(2 039)	(2 001)
6 - 10.....	/	(1 931)	(1 925)	/	(2 039)	(1 999)	/	(1 733)	(1 764)
11 - 15.....	(10)	2 314	2 149	(8)	2 453	2 305	/	(1 430)	(1 493)
16 - 20.....	(10)	2 772	2 702	/	2 772	2 710	/	/	/
21 - 25.....	(9)	2 714	2 813	/	2 552	2 770	/	(3 284)	(3 435)
26 - 30.....	(9)	2 698	2 712	(8)	2 680	2 663	/	/	/
31 und mehr.....	20	2 622	2 623	18	2 589	2 592	/	(2 919)	(3 017)
Befristung des Arbeitsvertrags									
unbefristet.....	57	2 634	2 660	53	2 622	2 640	/	(2 714)	(2 893)
befristet.....	(23)	1 838	1 717	(15)	1 838	1 759	(8)	1 838	1 634

3.2.9.17 Brutton Monatsverdienste nach betrieblichen und persönlichen Eigenschaften im April 2018

Hessen
P Erziehung und Unterricht
Teilzeitbeschäftigte

Betriebliche und persönliche Eigenschaften	Insgesamt			Frauen			Männer		
	Anzahl	Median	arithm. Mittel	Anzahl	Median	arithm. Mittel	Anzahl	Median	arithm. Mittel
	1 000	Euro		1 000	Euro		1 000	Euro	
Anforderungsniveau (KldB 2010)									
1 Helfer.....	/	967	1 027	/	1 014	1 085	/	/	
2 Fachkraft.....	(32)	2 180	2 171	(30)	2 226	2 197	/	(1 648)	(1 847)
3 Spezialist.....	/	2 715	2 621	/	(2 843)	(2 709)	/	(2 378)	(2 288)
4 Experte.....	31	3 099	3 125	25	3 215	3 192	(6)	2 625	2 836
Aufsicht und Führung (KldB 2010)									
93 Aufsichtskräfte.....	—	—	—	—	—	—	—	—	—
94 Führungskräfte.....	—	—	—
Berufliche Tätigkeit - Berufsbereiche der KldB 2010									
1 Land-, Forst-, Tierwirtschaft, Gartenbau.....	—	—	—	—	—	—	—	—	—
2 Rohstoffgewinnung, Produktion, Fertigung...	—	—	—
3 Bau,Architektur,Vermess.,Gebäudetechn.....	/	1 586	1 614	—	—	—	/	1 586	1 614
4 Naturwissenschaft, Geografie, Informatik.....	.	.	.	—	—	—	.	.	.
5 Verkehr, Logistik, Schutz und Sicherheit.....	(10)	939	971	(7)	991	1 055	/	(690)	(757)
6 Kaufm.Dienstl.,Handel,Vertrieb,Tourismus...	/	/	/	/	/	/	.	.	.
7 Unternehmensorga,Buchhalt,Recht,Verwalt.	(8)	1 864	1 986	(8)	1 865	1 980	/	(1 829)	(2 047)
8 Gesundheit, Soziales, Lehre u. Erziehung....	(60)	2 650	2 711	(52)	2 668	2 718	(8)	2 460	2 661
9 Geisteswissenschaften, Kultur,Gestaltung....
0 Militär.....	—	—	—	—	—	—	—	—	—
Berufliche Tätigkeit - Spezifische Berufsaggregate der KldB 2010									
Bauberufe.....	—	—	—	—	—	—	—	—	—
Gesundheits- und Pflegeberufe.....	/	/	/	/	/	/	.	.	.
Handwerksberufe.....	—	—	—	—	—	—	—	—	—
Ingenieurberufe.....	—	—	—
Künstlerberufe.....	—	—	—	—	—	—	—	—	—
Luftfahrtberufe.....	—	—	—
Metall- und Elektroberufe.....	—	—	—
MINT-Berufe.....	/	/	/	.	.	.	/	/	/
Schiffahrtberufe.....	—	—	—	—	—	—	—	—	—
Transport-, Logistik- und Verkehrsberufe.....	.	.	.	—	—	—	.	.	.
Umweltberufe.....	—	—	—	—	—	—	—	—	—
Berufliche Tätigkeit - Berufshauptgruppen der ISCO-08									
1 Führungskräfte.....	—	—	—
2 Akademische Berufe.....	35	3 036	3 070	29	3 128	3 131	(6)	2 625	2 795
3 Techniker und Ähnliche.....	(24)	2 406	2 381	(23)	2 415	2 390	/	(2 002)	(2 263)
4 Bürokräfte und verwandte Berufe.....	(6)	1 750	1 807	(6)	1 760	1 818	/	(1 481)	(1 597)
5 Dienstleistungsberufe und Verkäufer.....	/	(1 246)	(1 248)	/	/	/	/	(1 663)	(1 633)
6 Fachkräfte in Land- u. Forstwirt., Fischerei...	—	—	—	—	—	—	—	—	—
7 Handwerks- und verwandte Berufe.....	—	—	—	—	—	—	—	—	—
8 Bediener v. Anlagen u. Maschinen, Montage	.	.	.	—	—	—	.	.	.
9 Hilfsarbeitskräfte.....	(11)	912	966	(8)	975	1 037	/	(757)	(765)
0 Angehörige der regulären Streitkräfte.....	—	—	—	—	—	—	—	—	—

1 Ohne Beschäftigungsverhältnisse des öffentlichen Dienstes der Wirtschaftszweige "Öffentliche Verwaltung, Verteidigung; Sozialversicherung" und "Erziehung und Unterricht" da eine regionale Zuordnung unterhalb der Länderebene nicht möglich war.

3.2.9.18 Bruttomonatsverdienste nach betrieblichen und persönlichen Eigenschaften im April 2018

Hessen
Q Gesundheits- und Sozialwesen
Teilzeitbeschäftigte

Betriebliche und persönliche Eigenschaften	Insgesamt			Frauen			Männer		
	Anzahl	Median	arithm. Mittel	Anzahl	Median	arithm. Mittel	Anzahl	Median	arithm. Mittel
	1 000	Euro		1 000	Euro		1 000	Euro	
Insgesamt.....	165	1 708	1 906	146	1 704	1 879	/	(1 840)	(2 120)
Unternehmen mit ... bis ... Beschäftigten									
1 - 9.....	/	(1 248)	(1 372)	/	(1 314)	(1 377)	/	/	/
10 - 49.....	/	(1 595)	(1 789)	/	(1 577)	(1 760)	/	/	/
50 - 99.....	/	(1 500)	(1 619)	/	(1 525)	(1 636)	/	/	/
100 - 249.....	/	(1 790)	(1 908)	/	(1 708)	(1 853)	/	/	/
250 - 499.....	/	/	/	/	(1 692)	(1 868)	/	/	/
500 - 999.....	/	2 339	2 548	/	(2 339)	(2 569)	/	/	/
1000 und mehr.....	/	1 980	2 162	/	1 942	2 126	/	/	/
Öffentlicher Arbeitgeber									
öffentlich.....	/	(1 948)	(2 203)	/	(1 940)	(2 138)	/	/	/
nicht öffentlich.....	(137)	1 656	1 847	(121)	1 661	1 824	/	(1 650)	(2 012)
Tarifbindung des Arbeitgebers									
tarifgebunden.....	(64)	1 991	2 179	(58)	1 942	2 107	/	/	/
nicht tarifgebunden.....	(100)	1 550	1 732	(88)	1 578	1 728	/	/	/
Räumliche Lage des Betriebs (Regionsgrundtyp) ¹									
Städtische Regionen.....	(90)	1 800	1 974	(79)	1 800	1 966	/	(1 754)	(2 029)
Regionen mit Verdichtungsansätzen.....	/	(1 609)	(1 739)	/	(1 603)	(1 709)	/	/	/
Ländliche Regionen.....	/	(1 639)	(1 909)	/	(1 626)	(1 846)	/	/	/
Alter von ... bis ... Jahre									
bis 24.....	/	/	/	/	/	/	/	/	/
25 - 29.....	/	(1 557)	(1 631)	/	(1 676)	(1 722)	/	/	/
30 - 34.....	/	(1 781)	(1 899)	/	(1 650)	(1 868)	/	/	/
35 - 39.....	(19)	(1 755)	(1 937)	/	(1 755)	(1 920)	/	/	/
40 - 44.....	(22)	(1 568)	(1 896)	(20)	(1 539)	(1 832)	/	/	/
45 - 49.....	(22)	(1 842)	(1 981)	(20)	(1 735)	(1 930)	/	/	/
50 - 54.....	(30)	1 708	1 916	(28)	1 646	1 872	/	/	/
55 - 59.....	(25)	(1 800)	(2 000)	(23)	(1 819)	(1 993)	/	/	/
60 - 64.....	/	(1 632)	(1 950)	/	(1 632)	(1 855)	/	/	/
65 und älter.....	/	/	/	/	/	/	/	/	/
Schulabschluss (Tätigkeitsschlüssel 2010)									
1 Ohne Schulabschluss.....	/	(1 238)	(1 358)	/	(1 238)	(1 358)	—	—	—
2 Haupt-/Volksschulabschluss.....	/	1 371	1 453	/	1 373	1 452	/	/	/
3 Mittlere Reife oder gleichwertiger Abschluss.....	(73)	1 760	1 836	(69)	1 758	1 844	/	/	/
4 Abitur/Fachabitur.....	(57)	2 000	2 272	(46)	1 995	2 230	/	/	/
Beruflicher Ausbildungsabschluss (Tätigkeitsschlüssel 2010)									
1 Ohne beruflichen Ausbildungsabschluss.....	/	(1 281)	(1 342)	/	(1 318)	(1 368)	/	/	/
2 Anerkannter Berufsabschluss.....	122	1 720	1 837	(112)	1 720	1 834	/	(1 822)	(1 878)
3 Meister-/Techniker-/Fachschulabschluss.....	/	/	/	/	/	/	/	/	/
4 Bachelor.....	/	/	/	/	/	/	.	.	.
5 Diplom/Magister/Master/Staatsexamen.....	/	(2 272)	(2 711)	/	(2 272)	(2 594)	/	/	/
6 Promotion/Habilitation.....	/	/	/	/	/	/	/	/	/
Leistungsgruppe									
1 Leitende Stellung.....	/	(3 643)	(4 220)	/	/	/	/	/	/
2 Herausgehobene Fachkräfte.....	/	2 405	2 476	/	2 405	2 445	/	/	/
3 Fachkräfte.....	(94)	1 775	1 877	(86)	1 790	1 892	/	/	/
4 Angelernte.....	(32)	1 248	1 332	/	1 246	1 320	/	/	/
5 Ungelernte.....	/	(1 123)	(1 137)	/	(1 182)	(1 177)	/	/	/
Ohne Leistungsgruppe.....	—	—	—	—	—	—	—	—	—
Unternehmenszugehörigkeit von ... bis ... Jahren									
bis unter 1.....	/	/	/	/	/	/	/	/	/
1 - 2.....	(42)	(1 525)	(1 784)	(35)	(1 556)	(1 770)	/	/	/
3 - 5.....	(37)	1 500	1 714	(34)	1 496	1 689	/	/	/
6 - 10.....	(32)	1 698	1 809	/	(1 714)	(1 819)	/	/	/
11 - 15.....	/	(2 000)	(2 203)	/	(1 775)	(2 097)	/	/	/
16 - 20.....	/	(1 842)	(2 174)	/	(1 832)	(2 058)	/	/	/
21 - 25.....	/	(1 991)	(2 102)	/	(1 926)	(2 095)	/	/	/
26 - 30.....	/	(2 498)	(2 607)	/	(2 381)	(2 527)	/	(3 533)	(3 366)
31 und mehr.....	/	(2 415)	(2 452)	/	(2 415)	(2 372)	/	/	/
Befristung des Arbeitsvertrags									
unbefristet.....	133	1 755	1 958	(119)	1 737	1 921	/	/	/
befristet.....	(32)	(1 505)	(1 692)	/	(1 536)	(1 698)	/	/	/

3.2.9.18 Bruttomonatsverdienste nach betrieblichen und persönlichen Eigenschaften im April 2018

Hessen
Q Gesundheits- und Sozialwesen
Teilzeitbeschäftigte

Betriebliche und persönliche Eigenschaften	Insgesamt			Frauen			Männer		
	Anzahl	Median	arithm. Mittel	Anzahl	Median	arithm. Mittel	Anzahl	Median	arithm. Mittel
	1 000	Euro		1 000	Euro		1 000	Euro	
	Anforderungsniveau (KldB 2010)								
1 Helfer.....	(35)	1 364	1 411	(31)	1 362	1 399	/	(1 371)	(1 510)
2 Fachkraft.....	(93)	1 757	1 850	(85)	1 782	1 874	/	/	/
3 Spezialist.....	/	(1 686)	(1 798)	/	(1 648)	(1 763)	/	/	/
4 Experte.....	/	(2 684)	(3 058)	/	(2 602)	(2 918)	/	/	/
	Aufsicht und Führung (KldB 2010)								
93 Aufsichtskräfte.....	/	/	/	/	/	/	—	—	—
94 Führungskräfte.....	/	/	/	/	/	/	/	/	/
	Berufliche Tätigkeit - Berufsbereiche der KldB 2010								
1 Land-, Forst-, Tierwirtschaft, Gartenbau.....
2 Rohstoffgewinnung, Produktion, Fertigung...	/	/	/	/	/	/	/	/	/
3 Bau,Architektur,Vermess.,Gebäudetechn.....	/	/	/	.	.	.	/	/	/
4 Naturwissenschaft, Geografie, Informatik.....	/	/	/	/	/	/	/	/	/
5 Verkehr, Logistik, Schutz und Sicherheit.....	/	(1 122)	(1 170)	/	(1 122)	(1 158)	/	/	/
6 Kaufm.Dienstl.,Handel,Vertrieb,Tourismus...	/	/	/	/	/	/	—	—	—
7 Unternehmensorga,Buchhalt,Recht,Verwalt.	/	(1 609)	(1 788)	/	(1 638)	(1 850)	/	/	/
8 Gesundheit, Soziales, Lehre u. Erziehung....	(133)	1 755	1 971	(120)	1 738	1 928	/	(2 002)	(2 362)
9 Geisteswissenschaften, Kultur,Gestaltung....	/	(2 582)	(2 559)	/	/	/	.	.	.
0 Militär.....	—	—	—	—	—	—	—	—	—
	Berufliche Tätigkeit - Spezifische Berufsaggregate der KldB 2010								
Bauberufe.....	/	/	/
Gesundheits- und Pflegeberufe.....	(102)	1 755	1 978	(92)	1 751	1 931	/	/	/
Handwerksberufe.....	/	/	/	/	/	/	.	.	.
Ingenieurberufe.....
Künstlerberufe.....	—	—	—	—	—	—	—	—	—
Luftfahrtberufe.....	—	—	—	—	—	—	—	—	—
Metall- und Elektroberufe.....	.	.	.	—	—	—	.	.	.
MINT-Berufe.....	/	/	/	/	/	/	/	/	/
Schifffahrtberufe.....	—	—	—	—	—	—	—	—	—
Transport-, Logistik- und Verkehrsberufe.....	/	/	/	/	/	/	/	/	/
Umweltberufe.....	—	—	—	—	—	—	—	—	—
	Berufliche Tätigkeit - Berufshauptgruppen der ISCO-08								
1 Führungskräfte.....	/	/	/	/	/	/	/	/	/
2 Akademische Berufe.....	/	(2 217)	(2 570)	/	(2 200)	(2 465)	/	/	/
3 Techniker und Ähnliche.....	(77)	1 942	1 992	(70)	1 940	1 995	/	/	/
4 Bürokräfte und verwandte Berufe.....	/	(1 577)	(1 622)	/	(1 594)	(1 678)	/	/	/
5 Dienstleistungsberufe und Verkäufer.....	(34)	1 376	1 452	/	1 409	1 448	/	/	/
6 Fachkräfte in Land- u. Forstwirt., Fischerei...	—	—	—
7 Handwerks- und verwandte Berufe.....	/	/	/	.	.	.	/	/	/
8 Bediener v. Anlagen u. Maschinen, Montage	/	/	/	/	/	/	/	/	/
9 Hilfsarbeitskräfte.....	/	(1 133)	(1 152)	/	(1 133)	(1 150)	/	/	/
0 Angehörige der regulären Streitkräfte.....	—	—	—	—	—	—	—	—	—

1 Ohne Beschäftigungsverhältnisse des öffentlichen Dienstes der Wirtschaftszweige "Öffentliche Verwaltung, Verteidigung; Sozialversicherung" und "Erziehung und Unterricht" da eine regionale Zuordnung unterhalb der Länderebene nicht möglich war.

3.2.9.19 Bruttomonatsverdienste nach betrieblichen und persönlichen Eigenschaften im April 2018

Hessen
R Kunst, Unterhaltung und Erholung
Teilzeitbeschäftigte

Betriebliche und persönliche Eigenschaften	Insgesamt			Frauen			Männer		
	Anzahl	Median	arithm. Mittel	Anzahl	Median	arithm. Mittel	Anzahl	Median	arithm. Mittel
	1 000	Euro		1 000	Euro		1 000	Euro	
Insgesamt.....	(7)	(1 328)	(1 711)	(5)	1 328	1 522	/	/	/
Unternehmen mit ... bis ... Beschäftigten									
1 - 9.....	/	(1 050)	(1 119)	/	(1 060)	(1 168)	/	/	/
10 - 49.....	(2)	(1 220)	(1 464)	/	(1 243)	(1 279)	/	/	/
50 - 99.....	/	/	/	/	/	/	/	/	/
100 - 249.....	/	/	/	/	(2 275)	(2 437)	/	/	/
250 - 499.....	/	/	/	/	/	/	/	/	/
500 - 999.....	/	/	/	/	/	/	/	/	/
1000 und mehr.....	/	/	/	/	/	/	/	/	/
Öffentlicher Arbeitgeber									
öffentlich.....	/	(2 000)	(2 102)	/	(2 000)	(2 051)	/	/	/
nicht öffentlich.....	(6)	/	/	(4)	1 250	1 381	/	/	/
Tarifbindung des Arbeitgebers									
tarifgebunden.....	/	(1 983)	(2 100)	/	(2 000)	(2 106)	/	/	/
nicht tarifgebunden.....	(6)	/	/	(3)	1 231	1 324	/	/	/
Räumliche Lage des Betriebs (Regionsgrundtyp) ¹									
Städtische Regionen.....	(5)	(1 330)	(1 820)	(3)	(1 333)	(1 566)	/	/	/
Regionen mit Verdichtungsansätzen.....	/	(1 776)	(1 575)	/	(1 838)	(1 733)	/	/	/
Ländliche Regionen.....	/	(1 099)	(1 349)	/	(1 096)	(1 238)	/	/	/
Alter von ... bis ... Jahre									
bis 24.....	/	/	/	/	/	/	/	/	/
25 - 29.....	/	/	/	/	/	/	/	/	/
30 - 34.....	/	(1 374)	(1 495)	/	/	/	/	/	/
35 - 39.....	/	(1 740)	(1 672)	/	/	/	/	/	/
40 - 44.....	/	(1 500)	(1 708)	/	/	/	/	/	/
45 - 49.....	/	(1 391)	(1 657)	/	(1 391)	(1 614)	/	/	/
50 - 54.....	/	(1 281)	(1 508)	/	(1 350)	(1 562)	/	/	/
55 - 59.....	/	/	/	/	/	/	/	/	/
60 - 64.....	/	/	/	/	/	/	/	/	/
65 und älter.....	/	/	/	/	/	/	/	/	/
Schulabschluss (Tätigkeitsschlüssel 2010)									
1 Ohne Schulabschluss.....	/	/	/	/	/	/	/	/	/
2 Haupt-/Volksschulabschluss.....	/	/	/	/	(1 330)	(1 484)	/	/	/
3 Mittlere Reife oder gleichwertiger Abschluss.....	/	/	/	/	(1 112)	(1 443)	/	/	/
4 Abitur/Fachabitur.....	(4)	(1 500)	(1 773)	/	(1 500)	(1 618)	/	/	/
Beruflicher Ausbildungsabschluss (Tätigkeitsschlüssel 2010)									
1 Ohne beruflichen Ausbildungsabschluss.....	/	/	/	/	/	/	/	/	/
2 Anerkannter Berufsabschluss.....	(3)	(1 328)	(1 631)	(3)	(1 328)	(1 590)	/	/	/
3 Meister-/Techniker-/Fachschulabschluss.....	/	/	/	/	(1 505)	(1 485)	/	/	/
4 Bachelor.....	/	/	/	/	/	/	/	/	/
5 Diplom/Magister/Master/Staatsexamen.....	/	/	/	/	/	/	/	/	/
6 Promotion/Habilitation.....
Leistungsgruppe									
1 Leitende Stellung.....	/	/	/	/	/	/	/	/	/
2 Herausgehobene Fachkräfte.....	/	/	/	/	(2 164)	(2 341)	/	/	/
3 Fachkräfte.....	(3)	(1 483)	(1 626)	/	(1 496)	(1 578)	/	/	/
4 Angelernte.....	/	(1 088)	(1 177)	/	(1 150)	(1 224)	/	(993)	(1 089)
5 Ungelernte.....	/	(850)	(912)	/	/	/	/	/	/
Ohne Leistungsgruppe.....	—	—	—	—	—	—	—	—	—
Unternehmenszugehörigkeit von ... bis ... Jahren									
bis unter 1.....	/	/	/	/	/	/	/	/	/
1 - 2.....	(3)	/	/	/	(1 060)	(1 165)	/	/	/
3 - 5.....	/	(1 260)	(1 463)	/	/	/	/	/	/
6 - 10.....	/	(1 550)	(1 816)	/	(1 568)	(1 849)	/	/	/
11 - 15.....	/	/	/	/	/	/	/	/	/
16 - 20.....	/	/	/	/	/	/	/	/	/
21 - 25.....	/	/	/	/	/	/	.	.	.
26 - 30.....	/	/	/	/	/	/	/	/	/
31 und mehr.....	/	/	/	/	/	/	.	.	.
Befristung des Arbeitsvertrags									
unbefristet.....	(6)	(1 300)	(1 536)	(4)	(1 324)	(1 538)	/	/	/
befristet.....	/	/	/	/	(1 500)	(1 454)	/	/	/

3.2.9.19 Bruttomonatsverdienste nach betrieblichen und persönlichen Eigenschaften im April 2018

Hessen
R Kunst, Unterhaltung und Erholung
Teilzeitbeschäftigte

Betriebliche und persönliche Eigenschaften	Insgesamt			Frauen			Männer		
	Anzahl	Median	arithm. Mittel	Anzahl	Median	arithm. Mittel	Anzahl	Median	arithm. Mittel
	1 000	Euro		1 000	Euro		1 000	Euro	
	Anforderungsniveau (KldB 2010)								
1 Helfer.....	/	(1 096)	(1 154)	/	(1 235)	(1 191)	/	(910)	(1 082)
2 Fachkraft.....	(3)	(1 350)	(1 551)	/	(1 430)	(1 600)	/	/	/
3 Spezialist.....	/	/	/	/	/	/	/	/	/
4 Experte.....	/	/	/	/	/	/	/	/	/
	Aufsicht und Führung (KldB 2010)								
93 Aufsichtskräfte.....	/	/	/	/	/	/	.	.	.
94 Führungskräfte.....	/	/	/	.	.	.	/	/	/
	Berufliche Tätigkeit - Berufsbereiche der KldB 2010								
1 Land-, Forst-, Tierwirtschaft, Gartenbau.....	/	/	/	/	/	/	/	/	/
2 Rohstoffgewinnung, Produktion, Fertigung...	/	/	/	/	/	/	/	/	/
3 Bau,Architektur,Vermess.,Gebäudetechn.....	/	/	/	.	.	.	/	/	/
4 Naturwissenschaft, Geografie, Informatik.....	—	—	—
5 Verkehr, Logistik, Schutz und Sicherheit.....	/	(1 250)	(1 299)	/	(1 278)	(1 344)	/	/	/
6 Kaufm.Dienstl.,Handel,Vertrieb,Tourismus...	/	(1 060)	(1 188)	/	/	/	/	/	/
7 Unternehmensorga,Buchhalt,Recht,Verwalt.	/	(1 513)	(1 780)	/	(1 632)	(1 905)	/	/	/
8 Gesundheit, Soziales, Lehre u. Erziehung.....	/	(1 319)	(1 506)	/	/	/	/	/	/
9 Geisteswissenschaften, Kultur,Gestaltung...	/	/	/	/	(1 840)	(1 977)	/	/	/
0 Militär.....	—	—	—	—	—	—	—	—	—
	Berufliche Tätigkeit - Spezifische Berufsaggregate der KldB 2010								
Bauberufe.....	/	/	/	.	.	.	/	/	/
Gesundheits- und Pflegeberufe.....	/	/	/	.	.	.	/	/	/
Handwerksberufe.....	/	/	/	/	/	/	.	.	.
Ingenieurberufe.....	.	.	.	—	—	—	.	.	.
Künstlerberufe.....	/	/	/	/	/	/	/	/	/
Luftfahrtberufe.....	—	—	—	—	—	—	—	—	—
Metall- und Elektroberufe.....	/	/	/
MINT-Berufe.....	/	/	/	/	/	/	/	/	/
Schifffahrtberufe.....	—	—	—	—	—	—	—	—	—
Transport-, Logistik- und Verkehrsberufe.....	/	/	/	.	.	.	/	/	/
Umweltberufe.....	—	—	—	—	—	—	—	—	—
	Berufliche Tätigkeit - Berufshauptgruppen der ISCO-08								
1 Führungskräfte.....	/	/	/	/	/	/	/	/	/
2 Akademische Berufe.....	/	/	/	/	/	/	/	/	/
3 Techniker und Ähnliche.....	/	/	/	/	(1 328)	(1 568)	/	/	/
4 Bürokräfte und verwandte Berufe.....	/	(1 500)	(1 845)	/	(1 500)	(1 864)	/	/	/
5 Dienstleistungsberufe und Verkäufer.....	/	(1 050)	(1 180)	/	(1 112)	(1 241)	/	(954)	(1 041)
6 Fachkräfte in Land- u. Forstwirt., Fischerei...	/	/	/	/	/	/	/	/	/
7 Handwerks- und verwandte Berufe.....	/	/	/	/	/	/	.	.	.
8 Bediener v. Anlagen u. Maschinen, Montage	.	.	.	—	—	—	.	.	.
9 Hilfsarbeitskräfte.....	/	(1 090)	(1 170)	/	/	/	/	/	/
0 Angehörige der regulären Streitkräfte.....	—	—	—	—	—	—	—	—	—

1 Ohne Beschäftigungsverhältnisse des öffentlichen Dienstes der Wirtschaftszweige "Öffentliche Verwaltung, Verteidigung; Sozialversicherung" und "Erziehung und Unterricht" da eine regionale Zuordnung unterhalb der Länderebene nicht möglich war.

3.2.9.20 Bruttomonatsverdienste nach betrieblichen und persönlichen Eigenschaften im April 2018

Hessen
S Erbringung von sonstigen Dienstleistungen
Teilzeitbeschäftigte

Betriebliche und persönliche Eigenschaften	Insgesamt			Frauen			Männer		
	Anzahl	Median	arithm. Mittel	Anzahl	Median	arithm. Mittel	Anzahl	Median	arithm. Mittel
	1 000	Euro		1 000	Euro		1 000	Euro	
Insgesamt.....	(33)	1 581	1 898	(27)	(1 561)	(1 853)	/	/	/
Unternehmen mit ... bis ... Beschäftigten									
1 - 9.....	/	(1 050)	(1 231)	/	/	/	/	/	/
10 - 49.....	/	(1 637)	(1 896)	/	(1 637)	(1 851)	/	/	/
50 - 99.....	/	(1 670)	(1 876)	/	(1 666)	(1 854)	/	/	/
100 - 249.....	/	/	/	/	/	/	/	/	/
250 - 499.....	/	/	/	/	(2 389)	(2 508)	/	/	/
500 - 999.....	/	/	/	/	/	/	/	/	/
1000 und mehr.....	/	/	/	/	/	/	/	/	/
Öffentlicher Arbeitgeber									
öffentlich.....	/	/	/	/	/	/	/	/	/
nicht öffentlich.....	(29)	(1 472)	(1 818)	(24)	(1 459)	(1 757)	/	/	/
Tarifbindung des Arbeitgebers									
tarifgebunden.....	/	(1 784)	(2 001)	/	(1 788)	(2 021)	/	/	/
nicht tarifgebunden.....	(19)	(1 431)	(1 822)	/	(1 347)	(1 711)	/	/	/
Räumliche Lage des Betriebs (Regionsgrundtyp) ¹									
Städtische Regionen.....	(19)	(1 560)	(1 957)	(16)	(1 600)	(1 908)	/	/	/
Regionen mit Verdichtungsansätzen.....	/	(2 053)	(2 085)	/	(1 977)	(2 012)	/	/	/
Ländliche Regionen.....	/	(1 354)	(1 568)	/	(1 347)	(1 558)	/	/	/
Alter von ... bis ... Jahre									
bis 24.....	/	(1 224)	(1 303)	/	/	/	/	/	/
25 - 29.....	/	/	/	/	/	/	/	/	/
30 - 34.....	/	/	/	/	/	/	/	/	/
35 - 39.....	/	/	/	/	/	/	/	/	/
40 - 44.....	/	/	/	/	/	/	/	/	/
45 - 49.....	/	/	/	/	/	/	/	/	/
50 - 54.....	/	(1 742)	(2 057)	/	(1 680)	(1 936)	/	/	/
55 - 59.....	/	(1 824)	(2 128)	/	(1 660)	(1 899)	/	/	/
60 - 64.....	/	/	/	/	/	/	/	/	/
65 und älter.....	/	/	/	/	/	/	/	/	/
Schulabschluss (Tätigkeitsschlüssel 2010)									
1 Ohne Schulabschluss.....	/	/	/	/	/	/	/	/	/
2 Haupt-/Volksschulabschluss.....	/	(1 220)	(1 307)	/	(1 160)	(1 267)	/	/	/
3 Mittlere Reife oder gleichwertiger Abschluss.....	(12)	(1 430)	(1 630)	(11)	(1 400)	(1 597)	/	/	/
4 Abitur/Fachabitur.....	/	(2 190)	(2 424)	/	(2 318)	(2 402)	/	/	/
Beruflicher Ausbildungsabschluss (Tätigkeitsschlüssel 2010)									
1 Ohne beruflichen Ausbildungsabschluss.....	/	(1 128)	(1 200)	/	/	/	/	/	/
2 Anerkannter Berufsabschluss.....	(21)	(1 472)	(1 731)	(18)	(1 486)	(1 728)	/	/	/
3 Meister-/Techniker-/Fachschulabschluss.....	/	/	/	/	/	/	/	/	/
4 Bachelor.....	/	/	/	/	/	/	/	/	/
5 Diplom/Magister/Master/Staatsexamen.....	/	(2 529)	(2 820)	/	(2 529)	(2 644)	/	/	/
6 Promotion/Habilitation.....	/	/	/
Leistungsgruppe									
1 Leitende Stellung.....	/	/	/	/	(3 925)	(3 918)	/	/	/
2 Herausgehobene Fachkräfte.....	/	(2 753)	(2 846)	/	(2 776)	(2 901)	/	/	/
3 Fachkräfte.....	(17)	(1 486)	(1 659)	(15)	(1 486)	(1 662)	/	/	/
4 Angelernte.....	/	(1 100)	(1 136)	/	(1 083)	(1 122)	/	/	/
5 Ungelernte.....	/	(1 153)	(1 130)	/	(1 167)	(1 198)	/	/	/
Ohne Leistungsgruppe.....	—	—	—	—	—	—	—	—	—
Unternehmenszugehörigkeit von ... bis ... Jahren									
bis unter 1.....	/	/	/	/	/	/	/	/	/
1 - 2.....	/	(1 131)	(1 400)	/	(1 132)	(1 421)	/	/	/
3 - 5.....	/	(1 433)	(1 629)	/	(1 347)	(1 586)	/	/	/
6 - 10.....	/	/	/	/	/	/	/	/	/
11 - 15.....	/	(2 049)	(2 261)	/	(2 330)	(2 278)	/	/	/
16 - 20.....	/	/	/	/	(2 260)	(2 341)	/	/	/
21 - 25.....	/	/	/	/	/	/	/	/	/
26 - 30.....	/	/	/	/	/	/	/	/	/
31 und mehr.....	/	/	/	/	/	/	/	/	/
Befristung des Arbeitsvertrags									
unbefristet.....	(27)	(1 654)	(1 978)	(22)	(1 637)	(1 922)	/	/	/
befristet.....	/	(1 354)	(1 526)	/	(1 282)	(1 499)	/	/	/

3.2.9.20 Brutton Monatsverdienste nach betrieblichen und persönlichen Eigenschaften im April 2018

Hessen
S Erbringung von sonstigen Dienstleistungen
Teilzeitbeschäftigte

Betriebliche und persönliche Eigenschaften	Insgesamt			Frauen			Männer		
	Anzahl	Median	arithm. Mittel	Anzahl	Median	arithm. Mittel	Anzahl	Median	arithm. Mittel
	1 000	Euro		1 000	Euro		1 000	Euro	
Anforderungsniveau (KldB 2010)									
1 Helfer.....	/	(1 130)	(1 239)	/	(1 145)	(1 252)	/	/	/
2 Fachkraft.....	(19)	(1 486)	(1 739)	(16)	(1 472)	(1 728)	/	/	/
3 Spezialist.....	/	/	/	/	(2 284)	(2 335)	/	/	/
4 Experte.....	/	(2 357)	(2 659)	/	(2 646)	(2 639)	/	/	/
Aufsicht und Führung (KldB 2010)									
93 Aufsichtskräfte.....	/	/	/	/	/	/	.	.	.
94 Führungskräfte.....	/	/	/	/	/	/	/	/	/
Berufliche Tätigkeit - Berufsbereiche der KldB 2010									
1 Land-, Forst-, Tierwirtschaft, Gartenbau.....	/	/	/	.	.	.	/	/	/
2 Rohstoffgewinnung, Produktion, Fertigung...	/	/	/	/	/	/	/	/	/
3 Bau,Architektur,Vermess.,Gebäudetechn....	/	/	/	/	/	/	/	/	/
4 Naturwissenschaft, Geografie, Informatik....	/	/	/	/	/	/	/	/	/
5 Verkehr, Logistik, Schutz und Sicherheit.....	/	(1 214)	(1 216)	/	(1 129)	(1 201)	/	/	/
6 Kaufm.Dienstl.,Handel,Vertrieb,Tourismus...	/	/	/	/	/	/	/	/	/
7 Unternehmensorga,Buchhalt,Recht,Verwalt.	/	(2 128)	(2 372)	/	(2 066)	(2 211)	/	/	/
8 Gesundheit, Soziales, Lehre u. Erziehung....	/	(1 500)	(1 805)	/	(1 459)	(1 758)	/	/	/
9 Geisteswissenschaften, Kultur,Gestaltung....	/	/	/	/	/	/	/	/	/
0 Militär.....	—	—	—	—	—	—	—	—	—
Berufliche Tätigkeit - Spezifische Berufsaggregate der KldB 2010									
Bauberufe.....	—	—	—
Gesundheits- und Pflegeberufe.....	/	(2 229)	(2 217)	/	(2 272)	(2 242)	.	.	.
Handwerksberufe.....	/	(1 043)	(1 184)	/	1 040	1 098	/	/	/
Ingenieurberufe.....	/	/	/
Künstlerberufe.....	/	/	/	/	/	/	/	/	/
Luftfahrtberufe.....	—	—	—	—	—	—	—	—	—
Metall- und Elektroberufe.....	/	/	/	.	.	.	/	/	/
MINT-Berufe.....	/	/	/	/	/	/	/	/	/
Schifffahrtberufe.....	—	—	—	—	—	—	—	—	—
Transport-, Logistik- und Verkehrsberufe.....	/	/	/	/	/	/	/	/	/
Umweltberufe.....	—	—	—	—	—	—	—	—	—
Berufliche Tätigkeit - Berufshauptgruppen der ISCO-08									
1 Führungskräfte.....	/	/	/	—	—	—	/	/	/
2 Akademische Berufe.....	/	(2 284)	(2 410)	/	(2 494)	(2 546)	/	/	/
3 Techniker und Ähnliche.....	/	(2 619)	(2 682)	/	(2 654)	(2 750)	/	/	/
4 Bürokräfte und verwandte Berufe.....	/	(1 772)	(2 003)	/	(1 746)	(1 989)	/	/	/
5 Dienstleistungsberufe und Verkäufer.....	(10)	1 085	1 170	/	(1 081)	(1 149)	/	/	/
6 Fachkräfte in Land- u. Forstwirt., Fischerei...	—	—	—	—	—	—	—	—	—
7 Handwerks- und verwandte Berufe.....	/	/	/	/	/	/	/	/	/
8 Bediener v. Anlagen u. Maschinen, Montage	/	(1 130)	(1 209)	/	(1 105)	(1 112)	/	/	/
9 Hilfsarbeitskräfte.....	/	/	/	/	/	/	/	/	/
0 Angehörige der regulären Streitkräfte.....	—	—	—	—	—	—	—	—	—

1 Ohne Beschäftigungsverhältnisse des öffentlichen Dienstes der Wirtschaftszweige "Öffentliche Verwaltung, Verteidigung; Sozialversicherung" und "Erziehung und Unterricht" da eine regionale Zuordnung unterhalb der Länderebene nicht möglich war.

3.2.10 Bruttomonatsverdienste nach betrieblichen und persönlichen Eigenschaften im April 2018

Hessen
A-S Land- und Forstwirtschaft, Fischerei, Produzierendes Gewerbe und Dienstleistungsbereich
Altersteilzeitbeschäftigte

Betriebliche und persönliche Eigenschaften	Insgesamt			Frauen			Männer		
	Anzahl	Median	arithm. Mittel	Anzahl	Median	arithm. Mittel	Anzahl	Median	arithm. Mittel
	1 000	Euro		1 000	Euro		1 000	Euro	
Insgesamt.....	(16)	3 157	3 462	(5)	(2 670)	(2 888)	(11)	3 370	3 721
Unternehmen mit ... bis ... Beschäftigten									
1 - 9.....
10 - 49.....	/	/	/	/	/	/	/	/	/
50 - 99.....	/	/	/	/	/	/	/	/	/
100 - 249.....	/	/	/	/	/	/	/	/	/
250 - 499.....	/	(3 198)	(3 462)	/	/	/	/	(3 367)	(3 633)
500 - 999.....	/	/	/	/	/	/	/	/	/
1000 und mehr.....	(11)	3 194	3 438	/	2 666	2 792	(8)	3 419	3 709
Öffentlicher Arbeitgeber									
öffentlich.....	/	(2 488)	(2 719)	/	(2 239)	(2 246)	/	(2 791)	(3 231)
nicht öffentlich.....	(13)	3 332	3 624	/	(3 150)	(3 162)	(10)	3 473	3 791
Tarifbindung des Arbeitgebers									
tarifgebunden.....	(15)	3 194	3 498	(4)	(2 754)	(2 955)	(10)	3 367	3 738
nicht tarifgebunden.....	/	(2 979)	(3 147)	/	/	/	/	(3 503)	(3 566)
Räumliche Lage des Betriebs (Regionsgrundtyp) ¹									
Städtische Regionen.....	(10)	3 514	3 794	/	(3 154)	(3 165)	(7)	3 862	4 121
Regionen mit Verdichtungsansätzen.....	/	2 929	3 149	/	/	/	/	3 023	3 295
Ländliche Regionen.....	/	/	/	/	/	/	/	/	/
Alter von ... bis ... Jahre									
bis 24.....	—	—	—	—	—	—	—	—	—
25 - 29.....	—	—	—	—	—	—	—	—	—
30 - 34.....	—	—	—	—	—	—	—	—	—
35 - 39.....	—	—	—	—	—	—	—	—	—
40 - 44.....	—	—	—	—	—	—	—	—	—
45 - 49.....	—	—	—	—	—	—	—	—	—
50 - 54.....	—	—	—	—	—	—	—	—	—
55 - 59.....	/	3 515	3 571	/	/	/	/	3 560	3 821
60 - 64.....	(13)	3 119	3 471	/	(2 666)	(2 811)	(9)	3 317	3 742
65 und älter.....	/	/	/	/	/	/	/	/	/
Schulabschluss (Tätigkeitsschlüssel 2010)									
1 Ohne Schulabschluss.....	/	/	/
2 Haupt-/Volksschulabschluss.....	/	2 852	2 921	/	/	/	/	2 927	3 148
3 Mittlere Reife oder gleichwertiger Abschluss.....	(6)	2 992	3 324	/	(2 563)	(2 694)	/	(3 284)	(3 629)
4 Abitur/Fachabitur.....	(6)	3 869	3 997	/	(3 321)	(3 395)	/	4 276	4 366
Beruflicher Ausbildungsabschluss (Tätigkeitsschlüssel 2010)									
1 Ohne beruflichen Ausbildungsabschluss.....	/	2 474	2 497	/	/	/	/	2 625	2 712
2 Anerkannter Berufsabschluss.....	(11)	3 005	3 295	/	(2 563)	(2 703)	(8)	3 213	3 550
3 Meister-/Techniker-/Fachschulabschluss.....	/	/	/	.	.	.	/	/	/
4 Bachelor.....	/	/	/	/	/	/	.	.	.
5 Diplom/Magister/Master/Staatsexamen.....	/	4 282	4 513	/	/	/	/	4 740	4 887
6 Promotion/Habilitation.....	.	.	.	—	—	—	.	.	.
Leistungsgruppe									
1 Leitende Stellung.....	/	5 044	5 173	/	(4 096)	(4 302)	/	5 559	5 563
2 Herausgehobene Fachkräfte.....	/	(3 552)	(3 783)	/	(3 168)	(3 309)	/	(3 862)	(3 991)
3 Fachkräfte.....	(7)	2 612	2 660	/	(2 123)	(2 160)	/	2 791	2 880
4 Angelernte.....	/	/	/	/	/	/	/	/	/
5 Ungelernte.....	/	/	/	/	/	/	—	—	—
Ohne Leistungsgruppe.....	—	—	—	—	—	—	—	—	—
Unternehmenszugehörigkeit von ... bis ... Jahren									
bis unter 1.....	—	—	—	—	—	—	—	—	—
1 - 2.....	/	(3 869)	(4 123)	.	.	.	/	/	/
3 - 5.....	/	/	/	.	.	.	/	/	/
6 - 10.....	/	/	/	/	(2 913)	(2 770)	/	/	/
11 - 15.....	/	/	/	/	/	/	/	/	/
16 - 20.....	/	(3 076)	(3 051)	/	/	/	/	(3 578)	(3 642)
21 - 25.....	/	(3 292)	(3 743)	/	/	/	/	(3 292)	(4 052)
26 - 30.....	/	(3 473)	(3 477)	/	/	/	/	(3 486)	(3 615)
31 und mehr.....	(8)	3 041	3 315	/	(2 747)	(2 880)	(6)	3 151	3 483
Befristung des Arbeitsvertrags									
unbefristet.....	(16)	3 157	3 462	(5)	(2 670)	(2 888)	(11)	3 370	3 721
befristet.....	—	—	—	—	—	—	—	—	—

3.2.10 Bruttomonatsverdienste nach betrieblichen und persönlichen Eigenschaften im April 2018

Hessen
A-S Land- und Forstwirtschaft, Fischerei, Produzierendes Gewerbe und Dienstleistungsbereich
Altersteilzeitbeschäftigte

Betriebliche und persönliche Eigenschaften	Insgesamt			Frauen			Männer		
	Anzahl	Median	arithm. Mittel	Anzahl	Median	arithm. Mittel	Anzahl	Median	arithm. Mittel
	1 000	Euro		1 000	Euro		1 000	Euro	
Anforderungsniveau (KldB 2010)									
1 Helfer.....	/	(2 351)	(2 438)	/	/	/	/	(2 605)	(2 752)
2 Fachkraft.....	(9)	2 808	2 953	/	(2 219)	(2 386)	/	2 909	3 193
3 Spezialist.....	/	(3 869)	(3 960)	/	(3 194)	(3 131)	/	(4 056)	(4 352)
4 Experte.....	/	4 333	4 734	/	(4 096)	(4 310)	/	4 995	4 947
Aufsicht und Führung (KldB 2010)									
93 Aufsichtskräfte.....	/	(4 310)	(4 563)	—	—	—	/	(4 310)	(4 563)
94 Führungskräfte.....	/	(4 990)	(5 339)	/	/	/	/	/	/
Berufliche Tätigkeit - Berufsbereiche der KldB 2010									
1 Land-, Forst-, Tierwirtschaft, Gartenbau.....	/	/	/	—	—	—	/	2 051	2 034
2 Rohstoffgewinnung, Produktion, Fertigung...	(5)	2 962	3 281	/	/	/	(5)	2 962	3 291
3 Bau,Architektur,Vermess.,Gebäudetechn.....	/	(3 296)	(3 293)	.	.	.	/	/	/
4 Naturwissenschaft, Geografie, Informatik.....	/	(4 096)	(4 237)	/	/	/	/	/	/
5 Verkehr, Logistik, Schutz und Sicherheit.....	/	(2 320)	(2 445)	/	(2 112)	(2 052)	/	/	/
6 Kaufm.Dienstl.,Handel,Vertrieb,Tourismus...	/	(4 026)	(4 070)	/	/	/	/	/	/
7 Unternehmensorga,Buchhalt,Recht,Verwalt.	/	3 483	3 697	/	(2 824)	(3 048)	/	4 189	4 244
8 Gesundheit, Soziales, Lehre u. Erziehung....	/	/	/	/	/	/	/	/	/
9 Geisteswissenschaften, Kultur,Gestaltung....	/	/	/	/	/	/	/	/	/
0 Militär.....	—	—	—	—	—	—	—	—	—
Berufliche Tätigkeit - Spezifische Berufsaggregate der KldB 2010									
Bauberufe.....	/	/	/	.	.	.	/	/	/
Gesundheits- und Pflegeberufe.....	/	/	/	/	/	/	.	.	.
Handwerksberufe.....	/	2 894	2 965	/	/	/	/	/	/
Ingenieurberufe.....	/	(4 959)	(4 783)	/	/	/	/	/	/
Künstlerberufe.....	.	.	.	—	—	—	.	.	.
Luftfahrtberufe.....	/	/	/
Metall- und Elektroberufe.....	/	2 909	3 037	/	/	/	/	/	/
MINT-Berufe.....	(7)	3 296	3 603	/	(3 869)	(3 608)	(6)	3 242	3 603
Schifffahrtberufe.....	—	—	—	—	—	—	—	—	—
Transport-, Logistik- und Verkehrsberufe.....	/	(2 332)	(2 518)	/	(2 198)	(2 154)	/	/	/
Umweltberufe.....	/	/	/
Berufliche Tätigkeit - Berufshauptgruppen der ISCO-08									
1 Führungskräfte.....	/	(5 073)	(5 602)	/	/	/	/	/	/
2 Akademische Berufe.....	/	4 271	4 447	/	(4 026)	(4 149)	/	4 668	4 635
3 Techniker und Ähnliche.....	/	(3 560)	(3 741)	/	(2 788)	(3 017)	/	(3 869)	(4 055)
4 Bürokräfte und verwandte Berufe.....	/	(2 523)	(2 671)	/	(2 051)	(2 200)	/	(2 791)	(3 106)
5 Dienstleistungsberufe und Verkäufer.....	/	/	/	/	/	/	/	/	/
6 Fachkräfte in Land- u. Forstwirt., Fischerei...	/	/	/	—	—	—	/	2 051	2 034
7 Handwerks- und verwandte Berufe.....	/	2 871	2 988	/	/	/	/	/	/
8 Bediener v. Anlagen u. Maschinen, Montage	/	(2 805)	(2 891)	/	/	/	/	/	/
9 Hilfsarbeitskräfte.....	/	(2 356)	(2 144)	/	/	/	/	/	/
0 Angehörige der regulären Streitkräfte.....	—	—	—	—	—	—	—	—	—

1 Ohne Beschäftigungsverhältnisse des öffentlichen Dienstes der Wirtschaftszweige "Öffentliche Verwaltung, Verteidigung; Sozialversicherung" und "Erziehung und Unterricht" da eine regionale Zuordnung unterhalb der Länderebene nicht möglich war.

3.2.11 Bruttomonatsverdienste nach betrieblichen und persönlichen Eigenschaften im April 2018

Hessen
A-S Land- und Forstwirtschaft, Fischerei, Produzierendes Gewerbe und Dienstleistungsbereich
Geringfügig entlohnte Beschäftigte

Betriebliche und persönliche Eigenschaften	Insgesamt			Frauen			Männer		
	Anzahl	Median	arithm. Mittel	Anzahl	Median	arithm. Mittel	Anzahl	Median	arithm. Mittel
	1 000	Euro		1 000	Euro		1 000	Euro	
Insgesamt.....	428	390	333	265	391	335	163	385	329
Unternehmen mit ... bis ... Beschäftigten									
1 - 9.....	148	400	334	98	400	335	50	400	333
10 - 49.....	(122)	400	346	(72)	400	350	(50)	411	342
50 - 99.....	/	405	356	/	406	358	/	(400)	(352)
100 - 249.....	/	386	340	/	386	337	/	389	344
250 - 499.....	/	(379)	(329)	/	(380)	(334)	/	(369)	(320)
500 - 999.....	/	368	334	/	361	333	/	(390)	(335)
1000 und mehr.....	(69)	293	294	(41)	306	300	(28)	293	286
Öffentlicher Arbeitgeber									
öffentlich.....	(33)	288	295	(20)	288	303	(13)	293	283
nicht öffentlich.....	395	400	336	245	400	338	150	400	333
Tarifbindung des Arbeitgebers									
tarifgebunden.....	(104)	350	328	(66)	363	329	(38)	335	326
nicht tarifgebunden.....	324	400	334	199	400	337	124	400	330
Räumliche Lage des Betriebs (Regionsgrundtyp) ¹									
Städtische Regionen.....	247	400	341	150	400	341	97	400	341
Regionen mit Verdichtungsansätzen.....	(63)	371	320	(41)	387	327	(22)	328	305
Ländliche Regionen.....	(100)	390	331	(64)	390	335	(36)	390	326
Alter von ... bis ... Jahre									
bis 24.....	70	295	291	(39)	288	286	(31)	306	298
25 - 29.....	42	326	315	(21)	310	305	(21)	332	325
30 - 34.....	(29)	390	329	(19)	400	336	(10)	(362)	(317)
35 - 39.....	(31)	400	335	(22)	400	339	(10)	(393)	(326)
40 - 44.....	(32)	410	355	(23)	414	360	(9)	400	342
45 - 49.....	(39)	400	351	(28)	412	358	(10)	375	333
50 - 54.....	(43)	400	343	(32)	400	348	(12)	396	330
55 - 59.....	(40)	400	345	(28)	401	352	(11)	370	328
60 - 64.....	(36)	400	346	(23)	397	347	(13)	400	344
65 und älter.....	67	400	345	(31)	396	336	(36)	413	352
Schulabschluss (Tätigkeitsschlüssel 2010)									
1 Ohne Schulabschluss.....	(33)	349	296	/	369	307	(13)	(300)	(279)
2 Haupt-/Volksschulabschluss.....	128	400	338	76	394	338	52	400	338
3 Mittlere Reife oder gleichwertiger Abschluss.....	143	394	338	98	396	340	(45)	389	334
4 Abitur/Fachabitur.....	124	386	332	70	392	334	53	360	329
Beruflicher Ausbildungsabschluss (Tätigkeitsschlüssel 2010)									
1 Ohne beruflichen Ausbildungsabschluss.....	138	360	313	81	363	314	(56)	350	312
2 Anerkannter Berufsabschluss.....	241	400	343	159	400	346	82	400	336
3 Meister-/Techniker-/Fachschulabschluss.....	/	425	368	/	(408)	(364)	/	(442)	(372)
4 Bachelor.....	(18)	293	325	/	294	328	(8)	293	321
5 Diplom/Magister/Master/Staatsexamen.....	(18)	357	333	/	(357)	(324)	(10)	353	340
6 Promotion/Habilitation.....	/	/	/	/	/	/	/	/	/
Leistungsgruppe									
1 Leitende Stellung.....	—	—	—	—	—	—	—	—	—
2 Herausgehobene Fachkräfte.....	—	—	—	—	—	—	—	—	—
3 Fachkräfte.....	—	—	—	—	—	—	—	—	—
4 Angelernte.....	—	—	—	—	—	—	—	—	—
5 Ungelernte.....	—	—	—	—	—	—	—	—	—
Ohne Leistungsgruppe.....	428	390	333	265	391	335	163	385	329
Unternehmenszugehörigkeit von ... bis ... Jahren									
bis unter 1.....	(59)	348	304	(34)	318	291	(25)	381	321
1 - 2.....	176	357	322	102	370	325	74	349	319
3 - 5.....	84	400	340	55	400	341	(29)	400	340
6 - 10.....	61	400	362	(39)	400	368	(23)	400	351
11 - 15.....	(29)	400	361	(20)	400	363	/	400	356
16 - 20.....	/	386	343	/	(400)	(354)	/	(325)	(296)
21 - 25.....	/	(391)	(359)	/	(378)	(361)	/	/	/
26 - 30.....	/	(408)	(352)	/	(414)	(378)	/	/	/
31 und mehr.....	/	(418)	(386)	/	(418)	(392)	/	/	/
Befristung des Arbeitsvertrags									
unbefristet.....	337	400	334	211	400	337	125	398	329
befristet.....	(91)	344	329	(53)	344	328	(38)	342	331

3.2.11 Bruttomonatsverdienste nach betrieblichen und persönlichen Eigenschaften im April 2018

Hessen
A-S Land- und Forstwirtschaft, Fischerei, Produzierendes Gewerbe und Dienstleistungsbereich
Geringfügig entlohnte Beschäftigte

Betriebliche und persönliche Eigenschaften	Insgesamt			Frauen			Männer		
	Anzahl	Median	arithm. Mittel	Anzahl	Median	arithm. Mittel	Anzahl	Median	arithm. Mittel
	1 000	Euro		1 000	Euro		1 000	Euro	
Anforderungsniveau (KldB 2010)									
1 Helfer.....	205	365	319	134	369	320	(71)	360	317
2 Fachkraft.....	193	400	345	114	400	350	79	400	338
3 Spezialist.....	(17)	416	356	/	420	363	/	402	346
4 Experte.....	(12)	350	334	/	350	331	/	340	338
Aufsicht und Führung (KldB 2010)									
93 Aufsichtskräfte.....	/	(446)	(370)	/	450	420	/	(446)	(359)
94 Führungskräfte.....	/	(450)	(385)	/	/	/	/	/	/
Berufliche Tätigkeit - Berufsbereiche der KldB 2010									
1 Land-, Forst-, Tierwirtschaft, Gartenbau.....	/	(400)	(316)	/	(400)	(311)	/	(400)	(322)
2 Rohstoffgewinnung, Produktion, Fertigung...	(29)	428	359	(14)	432	361	(15)	427	357
3 Bau,Architektur,Vermess.,Gebäudetechn.....	/	424	363	/	/	/	/	438	369
4 Naturwissenschaft, Geografie, Informatik.....	/	(430)	(356)	/	/	/	/	/	/
5 Verkehr, Logistik, Schutz und Sicherheit.....	135	350	311	(77)	340	306	(58)	364	316
6 Kaufm.Dienstl.,Handel,Vertrieb,Tourismus...	104	374	318	(70)	378	320	(34)	355	312
7 Unternehmensorga,Buchhalt,Recht,Verwalt....	77	400	359	56	424	366	(21)	349	340
8 Gesundheit, Soziales, Lehre u. Erziehung....	(51)	400	360	(40)	402	366	/	352	340
9 Geisteswissenschaften, Kultur,Gestaltung....	/	(324)	(307)	/	(336)	(322)	/	(267)	(292)
0 Militär.....	—	—	—	—	—	—	—	—	—
Berufliche Tätigkeit - Spezifische Berufsaggregate der KldB 2010									
Bauberufe.....	/	448	389	/	/	/	/	450	395
Gesundheits- und Pflegeberufe.....	/	410	378	/	403	377	/	(420)	(381)
Handwerksberufe.....	(20)	423	361	/	415	362	(9)	431	360
Ingenieurberufe.....	/	(450)	(418)	.	.	.	/	/	/
Künstlerberufe.....	/	(324)	(322)	/	(371)	(331)	/	(267)	(313)
Luftfahrtberufe.....	—	—	—	—	—	—	—	—	—
Metall- und Elektroberufe.....	/	446	385	/	(439)	(390)	/	448	384
MINT-Berufe.....	(27)	439	361	/	(450)	(347)	(21)	430	364
Schifffahrtberufe.....	/	/	/	—	—	—	/	(450)	(436)
Transport-, Logistik- und Verkehrsberufe.....	(56)	336	297	(18)	(314)	(283)	(38)	353	304
Umweltberufe.....	/	/	/	—	—	—	/	/	/
Berufliche Tätigkeit - Berufshauptgruppen der ISCO-08									
1 Führungskräfte.....	/	/	/	/	/	/	.	.	.
2 Akademische Berufe.....	(16)	400	354	/	400	365	/	360	339
3 Techniker und Ähnliche.....	(35)	390	353	(23)	395	358	(13)	342	344
4 Bürokräfte und verwandte Berufe.....	(36)	440	375	(28)	440	379	/	400	362
5 Dienstleistungsberufe und Verkäufer.....	102	394	333	(67)	394	336	(36)	396	329
6 Fachkräfte in Land- u. Forstwirt., Fischerei...	/	(450)	(392)	/	(450)	(429)	/	/	/
7 Handwerks- und verwandte Berufe.....	/	440	364	/	(400)	(325)	/	448	379
8 Bediener v. Anlagen u. Maschinen, Montage	/	405	340	/	(442)	(372)	(21)	400	334
9 Hilfsarbeitskräfte.....	201	362	317	131	368	318	(71)	358	315
0 Angehörige der regulären Streitkräfte.....	—	—	—	—	—	—	—	—	—

1 Ohne Beschäftigungsverhältnisse des öffentlichen Dienstes der Wirtschaftszweige "Öffentliche Verwaltung, Verteidigung; Sozialversicherung" und "Erziehung und Unterricht" da eine regionale Zuordnung unterhalb der Länderebene nicht möglich war.

3.3.1 Bruttojahresverdienste nach betrieblichen und persönlichen Eigenschaften im Jahr 2018

Hessen
A-S Land- und Forstwirtschaft, Fischerei, Produzierendes Gewerbe und Dienstleistungsbereich
Insgesamt

Betriebliche und persönliche Eigenschaften	Insgesamt ¹			Frauen			Männer		
	Anzahl	Median	arithm. Mittel	Anzahl	Median	arithm. Mittel	Anzahl	Median	arithm. Mittel
	1 000	Euro		1 000	Euro		1 000	Euro	
Insgesamt.....	2 869	33 953	39 976	1 361	25 859	30 130	1 508	41 075	48 857
Unternehmen mit ... bis ... Beschäftigten									
1 - 9.....	384	12 804	20 619	212	8 631	14 311	172	(22 123)	(28 398)
10 - 49.....	551	26 140	31 175	268	19 920	24 247	283	31 317	37 748
50 - 99.....	(210)	32 889	37 583	(94)	24 043	27 862	(116)	39 000	45 491
100 - 249.....	322	34 857	40 416	(132)	26 857	30 777	190	40 130	47 113
250 - 499.....	(213)	(42 128)	(48 678)	(86)	(33 030)	(37 130)	(127)	(47 795)	(56 557)
500 - 999.....	(224)	43 962	50 848	(92)	34 921	38 472	(132)	49 661	59 405
1000 und mehr.....	966	43 071	48 635	476	35 162	37 888	489	51 770	59 100
Öffentlicher Arbeitgeber									
öffentlich.....	500	40 460	41 366	286	36 144	36 255	214	46 479	48 197
nicht öffentlich.....	2 369	32 124	39 682	1 074	23 373	28 499	1 294	39 815	48 967
Tarifbindung des Arbeitgebers									
tarifgebunden.....	1 317	41 848	46 898	625	34 314	36 793	692	48 986	56 023
nicht tarifgebunden.....	1 552	27 450	34 099	735	19 800	24 466	816	34 279	42 779
Räumliche Lage des Betriebs (Regionsgrundtyp) ²									
Städtische Regionen.....	1 673	35 298	44 157	752	26 958	32 492	921	42 720	53 672
Regionen mit Verdichtungsansätzen.....	(354)	28 227	32 430	(174)	20 403	23 208	(180)	36 865	41 341
Ländliche Regionen.....	529	28 692	31 336	(252)	19 772	22 641	277	37 044	39 260
Alter von ... bis ... Jahre									
bis 24.....	226	13 537	17 178	108	12 443	15 506	118	14 560	18 711
25 - 29.....	282	31 035	30 847	131	29 500	28 755	151	32 264	32 658
30 - 34.....	293	37 295	40 059	125	32 773	34 226	168	40 536	44 413
35 - 39.....	306	36 721	41 901	138	27 406	31 665	168	43 308	50 324
40 - 44.....	306	36 700	43 971	150	26 296	31 796	156	45 988	55 728
45 - 49.....	363	37 762	46 699	179	27 367	33 255	184	48 293	59 823
50 - 54.....	423	39 000	47 373	207	27 434	32 543	216	49 689	61 549
55 - 59.....	361	38 606	45 717	175	27 547	32 257	186	48 536	58 359
60 - 64.....	224	36 027	41 510	110	25 780	30 876	114	43 783	51 722
65 und älter.....	86	(5 380)	(15 434)	38	/	/	48	/	/
Schulabschluss (Tätigkeitsschlüssel 2010)									
1 Ohne Schulabschluss.....	(88)	15 394	17 663	(39)	(9 480)	(12 516)	(49)	21 554	21 772
2 Haupt-/Volksschulabschluss.....	656	26 074	27 799	248	15 915	17 903	408	32 737	33 830
3 Mittlere Reife oder gleichwertiger Abschluss.....	983	31 800	33 456	530	25 127	26 670	453	39 588	41 408
4 Abitur/Fachabitur.....	1 142	46 641	54 314	543	37 183	40 383	599	57 524	66 935
Beruflicher Ausbildungsabschluss (Tätigkeitsschlüssel 2010)									
1 Ohne beruflichen Ausbildungsabschluss.....	489	15 632	20 417	238	12 750	16 011	252	21 746	24 583
2 Anerkannter Berufsabschluss.....	1 642	32 543	34 984	820	25 389	27 556	822	38 807	42 389
3 Meister-/Techniker-/Fachschulabschluss.....	104	48 694	51 798	(25)	(29 210)	(33 267)	80	56 086	57 502
4 Bachelor.....	126	41 389	42 515	64	37 553	35 359	62	47 570	49 839
5 Diplom/Magister/Master/Staatsexamen.....	483	59 520	70 191	207	49 153	52 623	276	70 079	83 369
6 Promotion/Habilitation.....	(25)	(87 532)	(106 129)	/	/	/	(17)	(94 989)	(117 570)
Leistungsgruppe									
1 Leitende Stellung.....	266	78 354	98 310	89	62 072	72 866	177	87 964	111 184
2 Herausgehobene Fachkräfte.....	565	56 028	60 971	227	47 722	50 772	337	62 446	67 847
3 Fachkräfte.....	1 092	35 269	36 420	543	30 000	31 275	549	39 729	41 517
4 Angelernte.....	311	25 644	26 467	135	19 710	21 249	176	30 000	30 487
5 Ungelernte.....	168	19 477	19 572	87	16 325	17 234	(81)	22 111	22 072
Ohne Leistungsgruppe.....	466	5 100	5 961	278	5 051	5 605	189	5 240	6 486
Unternehmenszugehörigkeit von ... bis ... Jahren									
bis unter 1.....	158	21 600	27 205	72	(15 626)	(21 071)	86	25 565	32 358
1 - 2.....	714	22 272	28 497	343	16 568	21 893	371	27 482	34 595
3 - 5.....	518	28 798	35 481	249	21 164	25 760	269	35 428	44 478
6 - 10.....	464	35 239	41 649	217	27 264	30 674	247	42 364	51 326
11 - 15.....	269	39 704	46 189	129	30 403	34 926	140	46 579	56 503
16 - 20.....	245	44 707	53 447	116	33 935	38 370	129	54 050	67 095
21 - 25.....	148	45 973	54 070	72	36 959	40 894	76	53 813	66 468
26 - 30.....	148	48 868	54 644	68	41 631	43 454	81	54 940	64 020
31 und mehr.....	206	48 488	52 271	95	40 542	42 669	110	55 090	60 586
Befristung des Arbeitsvertrags									
unbefristet.....	2 386	37 229	43 172	1 113	28 310	32 113	1 273	44 718	52 845
befristet.....	482	19 653	24 165	247	16 861	21 199	235	23 301	27 282

3.3.1 Bruttojahresverdienste nach betrieblichen und persönlichen Eigenschaften im Jahr 2018

Hessen
A-S Land- und Forstwirtschaft, Fischerei, Produzierendes Gewerbe und Dienstleistungsbereich
Insgesamt

Betriebliche und persönliche Eigenschaften	Insgesamt ¹			Frauen			Männer		
	Anzahl	Median	arithm. Mittel	Anzahl	Median	arithm. Mittel	Anzahl	Median	arithm. Mittel
	1 000	Euro		1 000	Euro		1 000	Euro	
Anforderungsniveau (KldB 2010)									
1 Helfer.....	497	14 048	16 892	277	9 480	13 113	221	22 111	21 633
2 Fachkraft.....	1 526	31 393	33 410	754	25 787	27 899	772	36 415	38 797
3 Spezialist.....	414	49 920	55 219	164	41 961	44 162	250	55 694	62 478
4 Experte.....	431	62 462	75 196	165	50 034	54 858	266	72 280	87 843
Aufsicht und Führung (KldB 2010)									
93 Aufsichtskräfte.....	54	56 129	60 439	(13)	(45 600)	(49 883)	41	60 101	63 947
94 Führungskräfte.....	75	80 500	97 119	(19)	(65 344)	(75 456)	56	86 934	104 314
Berufliche Tätigkeit - Berufsbereiche der KldB 2010									
1 Land-, Forst-, Tierwirtschaft, Gartenbau.....	/	(22 968)	(24 076)	/	/	/	/	(24 180)	(26 498)
2 Rohstoffgewinnung, Produktion, Fertigung...	469	40 544	43 553	79	25 885	29 040	390	43 190	46 505
3 Bau,Architektur,Vermess.,Gebäudetechn.....	140	33 499	34 821	/	(35 000)	(33 303)	129	33 428	34 954
4 Naturwissenschaft, Geografie, Informatik.....	116	59 923	63 551	(24)	49 800	53 452	92	62 420	66 164
5 Verkehr, Logistik, Schutz und Sicherheit.....	478	23 744	26 180	186	13 088	17 588	292	29 660	31 665
6 Kaufm.Dienstl.,Handel,Vertrieb,Tourismus...	361	21 201	30 428	219	17 100	21 095	141	33 885	44 889
7 Unternehmensorga,Buchhalt,Recht,Verwalt.	716	41 781	51 717	422	34 156	37 496	295	58 059	72 085
8 Gesundheit, Soziales, Lehre u. Erziehung....	489	31 476	34 716	380	28 613	31 001	109	44 285	47 664
9 Geisteswissenschaften, Kultur,Gestaltung....	(66)	45 973	54 553	(32)	40 270	44 648	(35)	54 000	63 721
0 Militär.....	(5)	34 312	38 650	/	30 440	34 195	(4)	35 679	39 049
Berufliche Tätigkeit - Spezifische Berufsaggregate der KldB 2010									
Bauberufe.....	125	34 585	36 809	/	(36 933)	(37 672)	115	34 349	36 739
Gesundheits- und Pflegeberufe.....	263	27 955	32 677	207	25 748	28 862	(56)	(39 292)	(46 697)
Handwerksberufe.....	237	32 636	33 023	(40)	(15 600)	(17 623)	197	35 005	36 149
Ingenieurberufe.....	78	73 175	77 933	(13)	(52 500)	(56 400)	65	76 529	82 074
Künstlerberufe.....	(19)	(33 616)	(35 011)	/	/	/	/	(39 300)	(38 984)
Luftfahrtberufe.....	32	45 940	66 831	15	33 670	41 582	(16)	(60 963)	(90 612)
Metall- und Elektroberufe.....	256	42 166	44 444	(17)	32 980	36 591	238	42 761	45 007
MINT-Berufe.....	593	47 927	53 137	86	40 965	44 280	507	49 104	54 636
Schifffahrtberufe.....	/	/	/	/	/	/	/	/	/
Transport-, Logistik- und Verkehrsberufe.....	276	27 371	29 908	67	22 368	24 507	209	28 887	31 646
Umweltberufe.....	/	49 392	51 804	/	(47 896)	(49 310)	/	(49 520)	(52 391)
Berufliche Tätigkeit - Berufshauptgruppen der ISCO-08									
1 Führungskräfte.....	82	93 916	122 106	(18)	78 000	91 641	64	102 423	130 786
2 Akademische Berufe.....	437	57 545	63 655	192	46 609	49 363	245	67 300	74 822
3 Techniker und Ähnliche.....	644	40 920	45 064	355	34 039	35 726	290	51 462	56 497
4 Bürokräfte und verwandte Berufe.....	478	33 711	37 433	277	29 300	31 753	201	39 446	45 268
5 Dienstleistungsberufe und Verkäufer.....	422	20 601	22 780	266	18 150	19 469	156	28 370	28 441
6 Fachkräfte in Land- u. Forstwirt., Fischerei...	/	(25 758)	(27 121)	/	/	/	/	(27 052)	(28 986)
7 Handwerks- und verwandte Berufe.....	266	36 568	37 709	(20)	(25 450)	(27 625)	246	37 374	38 544
8 Bediener v. Anlagen u. Maschinen, Montage	174	32 230	32 022	(25)	25 475	26 342	149	33 499	32 975
9 Hilfsarbeitskräfte.....	349	5 463	12 125	205	5 400	9 493	144	12 000	15 865
0 Angehörige der regulären Streitkräfte.....	(5)	34 312	38 650	/	30 440	34 195	(4)	35 679	39 049

1 Bruttoverdienste von Teiljahren wurden auf ein Jahr hochgerechnet. Nur Beschäftigungsverhältnisse mit 30 und mehr Arbeitswochen in 2018.

2 Ohne Beschäftigungsverhältnisse des öffentlichen Dienstes der Wirtschaftszweige "Öffentliche Verwaltung, Verteidigung; Sozialversicherung" und "Erziehung und Unterricht" da eine regionale Zuordnung unterhalb der Länderebene nicht möglich war.

3.3.2 Bruttojahresverdienste nach betrieblichen und persönlichen Eigenschaften im Jahr 2018

Hessen
A-S Land- und Forstwirtschaft, Fischerei, Produzierendes Gewerbe und Dienstleistungsbereich
Auszubildende

Betriebliche und persönliche Eigenschaften	Insgesamt ¹			Frauen			Männer		
	Anzahl	Median	arithm. Mittel	Anzahl	Median	arithm. Mittel	Anzahl	Median	arithm. Mittel
	1 000	Euro		1 000	Euro		1 000	Euro	
Insgesamt.....	98	12 638	12 995 (47)	12 697	12 887	51	12 591	13 094	
Unternehmen mit ... bis ... Beschäftigten									
1 - 9.....	/	8 828	9 278 /	10 313	9 296	/	8 770	9 257	
10 - 49.....	(19)	10 337	10 668 /	10 413	10 630 (10)	9 907	10 703		
50 - 99.....	/	11 107	11 408 /	(11 389)	(11 242)	/	11 107	11 537	
100 - 249.....	/	12 467	12 746 /	(12 467)	(12 493)	/	(12 313)	(12 913)	
250 - 499.....	/	12 735	14 139 /	(12 443)	(14 207)	/	(13 013)	(14 101)	
500 - 999.....	/	(13 297)	(13 459) /	(14 225)	(13 180)	/	(13 185)	(13 678)	
1000 und mehr.....	(38)	15 149	15 343 (20)	15 105	15 096 (18)	15 169	15 620		
Öffentlicher Arbeitgeber									
öffentlich.....	23	15 213	15 346 (12)	15 286	15 765 (10)	15 184	14 837		
nicht öffentlich.....	75	11 599	12 289 (35)	11 280	11 859 (41)	11 819	12 657		
Tarifbindung des Arbeitgebers									
tarifgebunden.....	48	14 661	15 116 (23)	14 892	15 137	25	14 473	15 097	
nicht tarifgebunden.....	(50)	10 413	10 957 (24)	10 523	10 687 (26)	10 316	11 203		
Räumliche Lage des Betriebs (Regionsgrundtyp) ²									
Städtische Regionen.....	(45)	11 655	12 266 (20)	11 318	12 018 (25)	11 970	12 469		
Regionen mit Verdichtungsansätzen.....	/	(11 080)	(12 524) /	(12 392)	(12 303)	/	(10 884)	(12 768)	
Ländliche Regionen.....	/	(11 850)	(12 254) /	(11 454)	(11 630)	(12)	(12 286)	(12 750)	
Alter von ... bis ... Jahre									
bis 24.....	76	11 997	12 481 (36)	11 721	12 183	39	12 185	12 753	
25 - 29.....	(15)	14 225	14 459 (7)	15 222	15 305 /	13 634	13 705		
30 - 34.....	/	15 655	15 371 /	17 168	16 264 /	15 428	14 777		
35 - 39.....	/	(18 597)	(18 465) /	18 342	18 331 /	(19 824)	(18 545)		
40 - 44.....	/	(12 467)	(13 192) /	(12 083)	(13 108)	/	/	/	
45 - 49.....	/	/	/ /	/	/	.	.	.	
50 - 54.....	/	/	/ /	/	/	.	.	.	
55 - 59.....	—	—	—	—	—	—	—	—	
60 - 64.....	—	—	—	—	—	—	—	—	
65 und älter.....	—	—	—	—	—	—	—	—	
Schulabschluss (Tätigkeitsschlüssel 2010)									
1 Ohne Schulabschluss.....	/	/	/ /	/	/	/	/	/	
2 Haupt-/Volksschulabschluss.....	/	(10 455)	(10 989) /	(10 678)	(10 779)	/	(10 383)	(11 158)	
3 Mittlere Reife oder gleichwertiger Abschluss.....	(40)	12 140	12 503 (18)	11 852	12 487 (21)	12 313	12 516		
4 Abitur/Fachabitur.....	40	14 612	14 419 (21)	14 627	14 040 (19)	14 512	14 832		
Beruflicher Ausbildungsabschluss (Tätigkeitsschlüssel 2010)									
1 Ohne beruflichen Ausbildungsabschluss.....	76	11 850	12 394 (34)	11 836	12 157	41	11 914	12 590	
2 Anerkannter Berufsabschluss.....	/	13 339	13 539 /	(12 467)	(13 154)	/	13 637	14 088	
3 Meister-/Techniker-/Fachschulabschluss.....	—	—	—	
4 Bachelor.....	(7)	15 997	16 391 (4)	16 886	16 361 (3)	15 790	16 427		
5 Diplom/Magister/Master/Staatsexamen.....	(4)	17 755	16 914 (3)	17 755	17 008 /	17 751	16 768		
6 Promotion/Habilitation.....	—	—	—	—	—	—	—	—	
Leistungsgruppe									
1 Leitende Stellung.....	—	—	—	—	—	—	—	—	
2 Herausgehobene Fachkräfte.....	—	—	—	—	—	—	—	—	
3 Fachkräfte.....	—	—	—	—	—	—	—	—	
4 Angelernte.....	—	—	—	—	—	—	—	—	
5 Ungelernte.....	—	—	—	—	—	—	—	—	
Ohne Leistungsgruppe.....	98	12 638	12 995 (47)	12 697	12 887	51	12 591	13 094	
Unternehmenszugehörigkeit von ... bis ... Jahren									
bis unter 1.....	/	13 749	12 545 /	13 110	12 329 /	15 129	12 751		
1 - 2.....	63	11 262	11 552 (30)	11 119	11 405 (33)	11 396	11 688		
3 - 5.....	30	15 380	16 113 (14)	15 867	16 148 (15)	15 186	16 080		
6 - 10.....		
11 - 15.....	—	—	—	—	—	—	—	—	
16 - 20.....	—	—	—	—	—	—	—	—	
21 - 25.....	—	—	—	—	—	—	—	—	
26 - 30.....	—	—	—	—	—	—	—	—	
31 und mehr.....	—	—	—	—	—	—	—	—	
Befristung des Arbeitsvertrags									
unbefristet.....	—	—	—	—	—	—	—	—	
befristet.....	98	12 638	12 995 (47)	12 697	12 887	51	12 591	13 094	

3.3.2 Bruttojahresverdienste nach betrieblichen und persönlichen Eigenschaften im Jahr 2018

Hessen
A-S Land- und Forstwirtschaft, Fischerei, Produzierendes Gewerbe und Dienstleistungsbereich
Auszubildende

Betriebliche und persönliche Eigenschaften	Insgesamt ¹			Frauen			Männer		
	Anzahl	Median	arithm. Mittel	Anzahl	Median	arithm. Mittel	Anzahl	Median	arithm. Mittel
	1 000	Euro		1 000	Euro		1 000	Euro	
Anforderungsniveau (KldB 2010)									
1 Helfer.....	/	(12 843)	(13 364)	/	(13 210)	(14 060)	/	12 576	12 427
2 Fachkraft.....	83	12 286	12 686	(39)	12 123	12 390	44	12 395	12 947
3 Spezialist.....	/	(13 356)	(13 029)	/	/	/	/	(13 356)	(13 770)
4 Experte.....	5	17 752	17 370	4	17 755	17 920	(2)	17 750	16 365
Aufsicht und Führung (KldB 2010)									
93 Aufsichtskräfte.....	—	—	—	—	—	—	—	—	—
94 Führungskräfte.....
Berufliche Tätigkeit - Berufsbereiche der KldB 2010									
1 Land-, Forst-, Tierwirtschaft, Gartenbau.....	/	(10 393)	(10 299)	/	/	/	/	(11 300)	(10 348)
2 Rohstoffgewinnung, Produktion, Fertigung...	(20)	11 599	12 310	/	(9 875)	(10 559)	(17)	11 835	12 556
3 Bau,Architektur,Vermess.,Gebäudetechn.....	/	(9 578)	(10 843)	.	.	.	/	/	/
4 Naturwissenschaft, Geografie, Informatik....	/	(13 856)	(15 469)	/	(14 613)	(16 149)	/	(13 747)	(15 352)
5 Verkehr, Logistik, Schutz und Sicherheit.....	/	(11 262)	(12 490)	/	(10 623)	(11 252)	/	(11 265)	(12 782)
6 Kaufm.Dienstl.,Handel,Vertrieb,Tourismus...	(14)	11 215	11 750	/	11 283	11 842	/	(10 899)	(11 637)
7 Unternehmensorga,Buchhalt,Recht,Verwalt.	24	14 272	14 181	(13)	13 806	13 475	(11)	14 884	15 039
8 Gesundheit, Soziales, Lehre u. Erziehung....	(27)	13 260	13 389	(22)	13 210	13 269	/	(13 662)	(13 892)
9 Geisteswissenschaften, Kultur,Gestaltung....	/	/	/	/	/	/	/	(8 400)	(9 701)
0 Militär.....	—	—	—	—	—	—	—	—	—
Berufliche Tätigkeit - Spezifische Berufsaggregate der KldB 2010									
Bauberufe.....	/	(9 171)	(10 366)	/	/	/	/	/	/
Gesundheits- und Pflegeberufe.....	/	12 083	12 642	/	11 836	12 727	/	(12 741)	(12 273)
Handwerksberufe.....	(19)	9 651	10 609	/	/	/	(16)	9 949	11 129
Ingenieurberufe.....	/	/	/	.	.	.	/	/	/
Künstlerberufe.....	/	/	/	/	/	/	/	(8 378)	(8 988)
Luftfahrtberufe.....	/	/	/
Metall- und Elektroberufe.....	(15)	11 592	12 484	/	(13 066)	(14 160)	(14)	11 224	12 407
MINT-Berufe.....	(23)	11 854	12 744	/	(11 264)	(12 133)	(21)	12 045	12 820
Schifffahrtberufe.....	—	—	—	—	—	—	—	—	—
Transport-, Logistik- und Verkehrsberufe.....	/	(11 318)	(12 870)	/	(9 780)	(11 335)	/	(11 574)	(13 271)
Umweltberufe.....	/	/	/	—	—	—	/	/	/
Berufliche Tätigkeit - Berufshauptgruppen der ISCO-08									
1 Führungskräfte.....	—	—	—	—	—	—	—	—	—
2 Akademische Berufe.....	6	17 750	17 157	4	17 753	17 776	(2)	17 740	16 106
3 Techniker und Ähnliche.....	(23)	11 592	12 670	/	11 280	12 294	/	(12 398)	(13 385)
4 Bürokräfte und verwandte Berufe.....	24	14 158	14 111	(12)	13 823	13 494	(12)	14 560	14 759
5 Dienstleistungsberufe und Verkäufer.....	/	(12 083)	(12 020)	/	(12 330)	(12 139)	/	11 552	11 821
6 Fachkräfte in Land- u. Forstwirt., Fischerei...	/	(11 300)	(10 924)	/	/	/	/	(11 796)	(11 290)
7 Handwerks- und verwandte Berufe.....	(19)	10 383	11 713	/	/	/	(17)	10 440	11 893
8 Bediener v. Anlagen u. Maschinen, Montage	/	(13 747)	(15 234)	/	/	/	/	/	/
9 Hilfsarbeitskräfte.....	/	11 454	11 597	/	(11 716)	(11 587)	/	11 320	11 605
0 Angehörige der regulären Streitkräfte.....	—	—	—	—	—	—	—	—	—

1 Bruttoverdienste von Teiljahren wurden auf ein Jahr hochgerechnet. Nur Beschäftigungsverhältnisse mit 30 und mehr Arbeitswochen in 2018.

2 Ohne Beschäftigungsverhältnisse des öffentlichen Dienstes der Wirtschaftszweige "Öffentliche Verwaltung, Verteidigung; Sozialversicherung" und "Erziehung und Unterricht" da eine regionale Zuordnung unterhalb der Länderebene nicht möglich war.

3.3.3 Bruttojahresverdienste nach betrieblichen und persönlichen Eigenschaften im Jahr 2018

Hessen
A-S Land- und Forstwirtschaft, Fischerei, Produzierendes Gewerbe und Dienstleistungsbereich
Insgesamt ohne Auszubildende

Betriebliche und persönliche Eigenschaften	Insgesamt ¹			Frauen			Männer		
	Anzahl	Median	arithm. Mittel	Anzahl	Median	arithm. Mittel	Anzahl	Median	arithm. Mittel
	1 000	Euro		1 000	Euro		1 000	Euro	
Insgesamt.....	2 771	34 928	40 927	1 314	26 756	30 747	1 458	42 151	50 101
Unternehmen mit ... bis ... Beschäftigten									
1 - 9.....	374	13 788	20 948	207	8 424	14 450	167	(22 880)	(28 982)
10 - 49.....	532	27 019	31 903	259	20 955	24 718	273	32 071	38 731
50 - 99.....	(202)	33 878	38 522	(91)	24 598	28 442	(112)	39 516	46 736
100 - 249.....	311	35 936	41 383	(128)	27 517	31 396	183	41 045	48 335
250 - 499.....	(207)	(43 057)	(49 660)	(84)	(33 522)	(37 701)	(123)	(48 302)	(57 868)
500 - 999.....	(218)	44 518	51 902	(89)	36 000	39 240	(129)	50 507	60 625
1000 und mehr.....	928	44 300	49 992	456	36 248	38 886	471	52 827	60 743
Öffentlicher Arbeitgeber									
öffentlich.....	478	41 410	42 594	274	37 227	37 181	204	47 642	49 860
nicht öffentlich.....	2 293	33 069	40 580	1 040	24 144	29 052	1 254	40 774	50 140
Tarifbindung des Arbeitgebers									
tarifgebunden.....	1 270	42 871	48 096	602	35 202	37 629	668	49 990	57 532
nicht tarifgebunden.....	1 502	28 304	34 867	712	20 408	24 926	790	35 100	43 821
Räumliche Lage des Betriebs (Regionsgrundtyp) ²									
Städtische Regionen.....	1 628	36 155	45 033	731	27 625	33 057	897	43 717	54 800
Regionen mit Verdichtungsansätzen.....	(340)	29 096	33 269	(166)	21 140	23 702	(173)	37 926	42 461
Ländliche Regionen.....	507	29 748	32 145	(243)	20 384	23 073	265	38 349	40 458
Alter von ... bis ... Jahre									
bis 24.....	150	20 189	19 541	72	15 009	17 175	78	23 308	21 714
25 - 29.....	267	32 196	31 777	124	30 800	29 531	143	33 627	33 718
30 - 34.....	290	37 619	40 341	124	33 055	34 417	166	40 915	44 768
35 - 39.....	305	36 813	42 011	138	27 470	31 717	167	43 520	50 494
40 - 44.....	304	36 740	44 132	149	26 400	31 953	155	46 063	55 820
45 - 49.....	362	37 775	46 744	179	27 372	33 307	183	48 297	59 831
50 - 54.....	423	39 007	47 389	207	27 471	32 560	216	49 689	61 550
55 - 59.....	361	38 606	45 717	175	27 547	32 257	186	48 536	58 359
60 - 64.....	224	36 027	41 510	110	25 780	30 876	114	43 783	51 722
65 und älter.....	86	(5 380)	(15 434)	38	/	/	48	/	/
Schulabschluss (Tätigkeitsschlüssel 2010)									
1 Ohne Schulabschluss.....	(88)	15 647	17 736	(39)	(9 464)	(12 529)	(48)	21 712	21 930
2 Haupt-/Volksschulabschluss.....	639	26 779	28 254	241	16 458	18 131	398	33 264	34 376
3 Mittlere Reife oder gleichwertiger Abschluss.....	943	32 824	34 335	512	25 809	27 174	431	40 483	42 839
4 Abitur/Fachabitur.....	1 102	48 000	55 764	522	38 406	41 438	580	58 729	68 654
Beruflicher Ausbildungsabschluss (Tätigkeitsschlüssel 2010)									
1 Ohne beruflichen Ausbildungsabschluss.....	413	19 165	21 890	203	13 538	16 663	210	25 008	26 952
2 Anerkannter Berufsabschluss.....	1 631	32 712	35 124	813	25 550	27 667	818	38 944	42 541
3 Meister-/Techniker-/Fachschulabschluss.....	104	48 694	51 809	(25)	(29 421)	(33 293)	80	56 086	57 502
4 Bachelor.....	119	42 859	44 035	60	38 973	36 550	59	48 436	51 629
5 Diplom/Magister/Master/Staatsexamen.....	479	59 869	70 655	204	49 415	53 064	274	70 237	83 768
6 Promotion/Habilitation.....	(25)	(87 532)	(106 129)	/	/	/	(17)	(94 989)	(117 570)
Leistungsgruppe									
1 Leitende Stellung.....	266	78 354	98 310	89	62 072	72 866	177	87 964	111 184
2 Herausgehobene Fachkräfte.....	565	56 028	60 971	227	47 722	50 772	337	62 446	67 847
3 Fachkräfte.....	1 092	35 269	36 420	543	30 000	31 275	549	39 729	41 517
4 Angelernte.....	311	25 644	26 467	135	19 710	21 249	176	30 000	30 487
5 Ungelernte.....	168	19 477	19 572	87	16 325	17 234	(81)	22 111	22 072
Ohne Leistungsgruppe.....	369	4 702	4 098	231	4 800	4 123	138	4 469	4 057
Unternehmenszugehörigkeit von ... bis ... Jahren									
bis unter 1.....	153	22 266	27 650	70	(16 175)	(21 355)	83	26 400	32 918
1 - 2.....	650	24 466	30 147	312	18 720	22 916	338	30 000	36 821
3 - 5.....	488	30 075	36 656	235	22 776	26 343	254	36 706	46 201
6 - 10.....	464	35 229	41 652	217	27 264	30 676	247	42 389	51 329
11 - 15.....	269	39 704	46 189	129	30 403	34 926	140	46 579	56 503
16 - 20.....	245	44 707	53 447	116	33 935	38 370	129	54 050	67 095
21 - 25.....	148	45 973	54 070	72	36 959	40 894	76	53 813	66 468
26 - 30.....	148	48 868	54 644	68	41 631	43 454	81	54 940	64 020
31 und mehr.....	206	48 488	52 271	95	40 542	42 669	110	55 090	60 586
Befristung des Arbeitsvertrags									
unbefristet.....	2 386	37 229	43 172	1 113	28 310	32 113	1 273	44 718	52 845
befristet.....	385	24 197	27 001	200	20 319	23 150	185	27 950	31 178

3.3.3 Bruttojahresverdienste nach betrieblichen und persönlichen Eigenschaften im Jahr 2018

Hessen
A-S Land- und Forstwirtschaft, Fischerei, Produzierendes Gewerbe und Dienstleistungsbereich
Insgesamt ohne Auszubildende

Betriebliche und persönliche Eigenschaften	Insgesamt ¹			Frauen			Männer		
	Anzahl	Median	arithm. Mittel	Anzahl	Median	arithm. Mittel	Anzahl	Median	arithm. Mittel
	1 000	Euro		1 000	Euro		1 000	Euro	
	Anforderungsniveau (KldB 2010)								
1 Helfer.....	492	14 174	16 928	274	9 218	13 103	218	22 173	21 723
2 Fachkraft.....	1 443	32 636	34 605	715	26 900	28 744	728	37 640	40 367
3 Spezialist.....	410	50 166	55 639	163	42 279	44 487	248	55 900	62 958
4 Experte.....	426	62 885	75 932	162	50 754	55 658	264	72 615	88 362
	Aufsicht und Führung (KldB 2010)								
93 Aufsichtskräfte.....	54	56 129	60 439	(13)	(45 600)	(49 883)	41	60 101	63 947
94 Führungskräfte.....	75	80 500	97 158	(19)	(65 465)	(75 492)	56	86 934	104 354
	Berufliche Tätigkeit - Berufsbereiche der KldB 2010								
1 Land-, Forst-, Tierwirtschaft, Gartenbau.....	/	(23 534)	(24 701)	/	/	/	/	(24 891)	(27 154)
2 Rohstoffgewinnung, Produktion, Fertigung...	450	41 578	44 914	77	26 841	29 619	373	44 376	48 069
3 Bau,Architektur,Vermess.,Gebäudetechn.....	135	34 349	35 614	/	(35 000)	(33 331)	124	34 345	35 820
4 Naturwissenschaft, Geografie, Informatik.....	112	60 755	65 182	(23)	50 376	54 344	89	63 684	68 021
5 Verkehr, Logistik, Schutz und Sicherheit.....	475	23 819	26 260	186	13 095	17 606	290	29 815	31 813
6 Kaufm.Dienstl.,Handel,Vertrieb,Tourismus...	347	22 056	31 157	212	17 767	21 421	135	35 066	46 390
7 Unternehmensorga,Buchhalt,Recht,Verwalt.	692	42 933	53 033	409	34 944	38 278	284	59 947	74 292
8 Gesundheit, Soziales, Lehre u. Erziehung....	463	33 129	35 951	359	30 000	32 070	104	45 601	49 344
9 Geisteswissenschaften, Kultur,Gestaltung....	(65)	46 737	55 362	(31)	40 632	45 471	(34)	55 014	64 426
0 Militär.....	(5)	34 312	38 650	/	30 440	34 195	(4)	35 679	39 049
	Berufliche Tätigkeit - Spezifische Berufsaggregate der KldB 2010								
Bauberufe.....	118	35 379	38 227	/	(37 064)	(38 143)	109	35 132	38 234
Gesundheits- und Pflegeberufe.....	245	29 206	34 186	192	26 836	30 123	(53)	(40 945)	(48 939)
Handwerksberufe.....	218	34 119	34 964	(37)	(16 902)	(18 437)	181	36 250	38 328
Ingenieurberufe.....	78	73 179	78 010	(13)	(52 500)	(56 438)	65	76 529	82 159
Künstlerberufe.....	(18)	(34 701)	(36 148)	/	(28 141)	(30 395)	/	(39 989)	(39 933)
Luftfahrtberufe.....	31	46 145	67 152	15	33 684	41 650	(16)	(61 231)	(91 347)
Metall- und Elektroberufe.....	241	43 489	46 439	(16)	34 356	37 487	224	44 007	47 096
MINT-Berufe.....	569	48 947	54 792	83	41 816	45 277	486	50 228	56 420
Schifffahrtberufe.....	/	/	/	/	/	/	/	/	/
Transport-, Logistik- und Verkehrsberufe.....	274	27 518	30 053	67	22 446	24 602	207	28 952	31 809
Umweltberufe.....	/	49 822	53 856	/	(47 896)	(49 310)	/	(50 940)	(54 996)
	Berufliche Tätigkeit - Berufshauptgruppen der ISCO-08								
1 Führungskräfte.....	82	93 916	122 106	(18)	78 000	91 641	64	102 423	130 786
2 Akademische Berufe.....	431	57 868	64 276	188	47 316	49 972	243	67 646	75 338
3 Techniker und Ähnliche.....	621	41 776	46 289	339	34 909	36 788	282	52 311	57 736
4 Bürokräfte und verwandte Berufe.....	453	34 917	38 685	264	30 711	32 613	189	40 596	47 185
5 Dienstleistungsberufe und Verkäufer.....	403	21 575	23 305	254	18 681	19 826	149	29 413	29 260
6 Fachkräfte in Land- u. Forstwirt., Fischerei...	/	(26 937)	(28 392)	/	/	/	/	(28 200)	(30 215)
7 Handwerks- und verwandte Berufe.....	247	37 956	39 709	(19)	(27 087)	(29 139)	228	38 604	40 577
8 Bediener v. Anlagen u. Maschinen, Montage	172	32 515	32 241	(25)	25 759	26 544	148	33 700	33 195
9 Hilfsarbeitskräfte.....	346	5 403	12 129	204	5 400	9 483	143	12 000	15 906
0 Angehörige der regulären Streitkräfte.....	(5)	34 312	38 650	/	30 440	34 195	(4)	35 679	39 049

1 Bruttoverdienste von Teiljahren wurden auf ein Jahr hochgerechnet. Nur Beschäftigungsverhältnisse mit 30 und mehr Arbeitswochen in 2018.

2 Ohne Beschäftigungsverhältnisse des öffentlichen Dienstes der Wirtschaftszweige "Öffentliche Verwaltung, Verteidigung; Sozialversicherung" und "Erziehung und Unterricht" da eine regionale Zuordnung unterhalb der Länderebene nicht möglich war.

3.3.4.1 Bruttojahresverdienste nach betrieblichen und persönlichen Eigenschaften im Jahr 2018

Hessen
A-S Land- und Forstwirtschaft, Fischerei, Produzierendes Gewerbe und Dienstleistungsbereich
Vollzeitbeschäftigte

Betriebliche und persönliche Eigenschaften	Insgesamt ¹			Frauen			Männer		
	Anzahl	Median	arithm. Mittel	Anzahl	Median	arithm. Mittel	Anzahl	Median	arithm. Mittel
	1 000	Euro		1 000	Euro		1 000	Euro	
Insgesamt.....	1 645	46 055	55 762	497	42 698	48 722	1 148	47 795	58 812
Unternehmen mit ... bis ... Beschäftigten									
1 - 9.....	122	32 088	42 841	(35)	30 377	35 157	(87)	(32 614)	(45 969)
10 - 49.....	285	36 789	46 893	(85)	(36 159)	(43 109)	200	37 195	48 501
50 - 99.....	(133)	40 514	49 688	(40)	35 973	41 584	(93)	42 530	53 155
100 - 249.....	216	42 720	50 598	(60)	39 445	43 807	(156)	44 265	53 220
250 - 499.....	(151)	48 266	58 971	(42)	43 394	51 457	(109)	(50 638)	(61 900)
500 - 999.....	(155)	51 462	62 661	(41)	47 309	55 055	(114)	53 764	65 429
1000 und mehr.....	583	53 969	63 422	193	49 127	54 706	390	57 079	67 746
Öffentlicher Arbeitgeber									
öffentlich.....	285	49 260	53 112	117	47 268	49 814	168	50 801	55 410
nicht öffentlich.....	1 360	45 082	56 317	380	40 909	48 386	980	47 004	59 396
Tarifbindung des Arbeitgebers									
tarifgebunden.....	814	51 432	60 344	253	48 028	53 588	560	53 594	63 394
nicht tarifgebunden.....	831	39 920	51 279	244	36 884	43 681	587	41 475	54 439
Räumliche Lage des Betriebs (Regionsgrundtyp) ²									
Städtische Regionen.....	1 004	48 076	60 723	295	44 196	52 063	708	50 400	64 334
Regionen mit Verdichtungsansätzen.....	(181)	41 575	48 223	(49)	36 999	41 020	(132)	43 994	50 917
Ländliche Regionen.....	284	40 767	45 301	(77)	36 238	39 074	207	42 913	47 630
Alter von ... bis ... Jahre									
bis 24.....	71	30 854	32 495	(28)	30 126	31 357	43	31 515	33 239
25 - 29.....	177	38 798	40 811	74	38 176	39 352	103	39 229	41 867
30 - 34.....	206	44 191	49 338	67	43 533	48 353	139	44 691	49 809
35 - 39.....	193	46 579	54 343	50	45 953	49 931	143	47 049	55 901
40 - 44.....	178	49 024	59 544	46	45 784	52 865	132	50 017	61 883
45 - 49.....	217	50 037	62 460	61	44 787	53 557	156	52 531	65 936
50 - 54.....	257	51 435	63 703	70	48 152	53 424	187	53 442	67 542
55 - 59.....	216	50 806	61 761	60	45 341	52 549	155	53 280	65 338
60 - 64.....	119	49 140	58 403	38	47 219	51 299	81	50 488	61 716
65 und älter.....	(11)	(55 740)	(65 980)	/	(46 159)	(49 773)	(8)	(62 070)	(71 490)
Schulabschluss (Tätigkeitsschlüssel 2010)									
1 Ohne Schulabschluss.....	(32)	28 625	31 305	/	(26 276)	(29 551)	(26)	29 382	31 697
2 Haupt-/Volksschulabschluss.....	367	35 942	39 550	(62)	29 716	33 137	305	37 093	40 853
3 Mittlere Reife oder gleichwertiger Abschluss.....	537	41 875	46 454	186	39 371	41 957	352	43 779	48 826
4 Abitur/Fachabitur.....	709	59 869	72 321	244	51 384	58 291	465	65 948	79 682
Beruflicher Ausbildungsabschluss (Tätigkeitsschlüssel 2010)									
1 Ohne beruflichen Ausbildungsabschluss.....	169	31 991	36 846	45	30 458	34 285	124	32 454	37 765
2 Anerkannter Berufsabschluss.....	953	41 363	47 000	298	39 425	42 857	656	42 556	48 880
3 Meister-/Techniker-/Fachschulabschluss.....	77	58 810	62 987	/	(45 200)	(52 265)	67	60 551	64 575
4 Bachelor.....	82	49 434	55 979	35	45 500	48 427	47	53 320	61 670
5 Diplom/Magister/Master/Staatsexamen.....	345	69 082	83 800	105	59 836	68 536	240	74 182	90 504
6 Promotion/Habilitation.....	(19)	(97 797)	(125 003)	/	/	/	(14)	(100 318)	(130 364)
Leistungsgruppe									
1 Leitende Stellung.....	218	85 517	107 971	56	71 000	86 252	162	90 904	115 550
2 Herausgehobene Fachkräfte.....	437	60 761	66 719	130	54 846	59 178	307	64 367	69 903
3 Fachkräfte.....	735	40 114	42 186	245	38 774	39 811	490	41 088	43 374
4 Angelernte.....	184	31 767	33 152	(45)	28 941	30 581	139	32 576	33 985
5 Ungelernte.....	(71)	25 648	27 208	(21)	25 046	26 385	(50)	26 142	27 557
Ohne Leistungsgruppe.....	—	—	—	—	—	—	—	—	—
Unternehmenszugehörigkeit von ... bis ... Jahren									
bis unter 1.....	77	36 721	44 408	(24)	(36 896)	(41 691)	(53)	36 322	45 620
1 - 2.....	333	37 714	47 035	110	36 070	41 318	222	38 617	49 878
3 - 5.....	283	40 491	52 080	86	38 132	44 642	196	41 960	55 353
6 - 10.....	286	45 370	56 006	87	41 999	48 128	199	47 226	59 433
11 - 15.....	166	49 485	60 801	(48)	(48 070)	(55 780)	119	50 429	62 814
16 - 20.....	161	53 891	66 087	43	50 179	56 373	117	55 604	69 662
21 - 25.....	98	53 354	64 029	28	50 274	55 235	70	54 787	67 609
26 - 30.....	102	55 128	63 001	(30)	52 456	56 056	73	57 499	65 853
31 und mehr.....	139	55 694	60 742	41	53 889	56 463	98	56 583	62 529
Befristung des Arbeitsvertrags									
unbefristet.....	1 458	47 868	57 697	428	44 189	50 237	1 029	49 685	60 802
befristet.....	187	34 736	40 707	69	35 449	39 325	118	34 269	41 513

3.3.4.1 Bruttojahresverdienste nach betrieblichen und persönlichen Eigenschaften im Jahr 2018

Hessen
A-S Land- und Forstwirtschaft, Fischerei, Produzierendes Gewerbe und Dienstleistungsbereich
Vollzeitbeschäftigte

Betriebliche und persönliche Eigenschaften	Insgesamt ¹			Frauen			Männer		
	Anzahl	Median	arithm. Mittel	Anzahl	Median	arithm. Mittel	Anzahl	Median	arithm. Mittel
	1 000	Euro		1 000	Euro		1 000	Euro	
Anforderungsniveau (KldB 2010)									
1 Helfer.....	163	29 498	32 066	(47)	27 214	30 216	116	30 349	32 817
2 Fachkraft.....	851	40 407	45 329	273	39 210	42 472	578	41 160	46 678
3 Spezialist.....	309	55 760	63 603	88	50 705	56 447	221	57 852	66 471
4 Experte.....	321	71 177	87 925	88	60 694	70 169	233	76 639	94 676
Aufsicht und Führung (KldB 2010)									
93 Aufsichtskräfte.....	45	60 448	66 513	/ (50 939)	(59 299)		36	62 528	68 292
94 Führungskräfte.....	68	84 808	102 187	(15) (69 812)	(81 358)		53	89 227	107 990
Berufliche Tätigkeit - Berufsbereiche der KldB 2010									
1 Land-, Forst-, Tierwirtschaft, Gartenbau.....	/	28 218	32 247	/ (27 471)	(32 351)		/	28 252	32 236
2 Rohstoffgewinnung, Produktion, Fertigung....	371	45 055	49 948	(40)	34 931	39 939	331	46 155	51 158
3 Bau,Architektur,Vermess.,Gebäudetechn.....	103	38 043	42 821	/ (45 188)	(48 862)		97	37 700	42 449
4 Naturwissenschaft, Geografie, Informatik.....	96	64 588	69 926	(15)	59 021	63 564	81	65 864	71 092
5 Verkehr, Logistik, Schutz und Sicherheit.....	233	35 344	40 236	40	32 969	36 311	193	35 761	41 045
6 Kaufm.Dienstl.,Handel,Vertrieb,Tourismus....	147	41 566	55 812	58 (33 959)	(41 883)		89	51 337	64 823
7 Unternehmensorga,Buchhalt,Recht,Verwalt....	423	56 420	71 720	186	47 800	55 803	237	66 247	84 170
8 Gesundheit, Soziales, Lehre u. Erziehung....	206	46 196	50 682	134	42 739	45 705	72	52 340	59 929
9 Geisteswissenschaften, Kultur,Gestaltung....	(45)	57 056	67 401	(17)	49 804	56 879	(28)	62 315	74 051
0 Militär.....	(5)	34 312	38 708	/	30 607	34 489	(4)	35 679	39 049
Berufliche Tätigkeit - Spezifische Berufsaggregate der KldB 2010									
Bauberufe.....	100	37 441	41 874	/ (43 856)	(47 947)		94	36 904	41 508
Gesundheits- und Pflegeberufe.....	(113)	40 617	47 728	(75)	38 705	42 622	(38)	(45 343)	(57 809)
Handwerksberufe.....	169	37 179	40 409	(11)	28 242	31 420	158	37 775	41 036
Ingenieurberufe.....	68	76 474	82 879	(8)	(57 000)	(64 654)	(60)	78 319	85 316
Künstlerberufe.....	/	44 913	48 035	/ (38 271)	(44 075)		/	(45 035)	(49 871)
Luftfahrtberufe.....	(17)	(57 568)	(82 107)	(4)	(39 810)	(48 409)	(13)	(64 226)	(93 620)
Metall- und Elektroberufe.....	214	45 199	49 083	(11)	38 742	42 898	203	45 446	49 429
MINT-Berufe.....	484	52 027	59 294	50	48 470	54 150	433	52 486	59 892
Schifffahrtberufe.....	/	/	/	/	/	/	/	/	/
Transport-, Logistik- und Verkehrsberufe.....	165	33 440	39 166	(23)	31 596	35 907	141	33 688	39 697
Umweltberufe.....	/	53 012	57 694	/	/	/	/	52 130	57 268
Berufliche Tätigkeit - Berufshauptgruppen der ISCO-08									
1 Führungskräfte.....	75	96 726	125 865	(15)	(81 293)	(95 737)	60	103 618	133 429
2 Akademische Berufe.....	307	66 000	75 874	96	57 739	63 808	211	71 257	81 380
3 Techniker und Ähnliche.....	399	49 641	57 012	158	43 783	48 202	241	55 520	62 787
4 Bürokräfte und verwandte Berufe.....	276	42 615	49 628	118	41 636	46 151	157	43 541	52 243
5 Dienstleistungsberufe und Verkäufer.....	157	34 032	37 042	65	30 732	33 081	93	36 243	39 795
6 Fachkräfte in Land- u. Forstwirt., Fischerei...	/	(31 011)	(34 158)	/	/	/	/	(31 011)	(34 042)
7 Handwerks- und verwandte Berufe.....	215	39 381	42 257	(11)	32 050	36 837	204	39 636	42 547
8 Bediener v. Anlagen u. Maschinen, Montage	130	37 378	39 039	(15)	32 515	34 299	115	38 174	39 650
9 Hilfsarbeitskräfte.....	(73)	27 541	28 838	(18)	25 310	26 572	(55)	28 226	29 594
0 Angehörige der regulären Streitkräfte.....	(5)	34 312	38 708	/	30 607	34 489	(4)	35 679	39 049

1 Bruttoverdienste von Teiljahren wurden auf ein Jahr hochgerechnet. Nur Beschäftigungsverhältnisse mit 30 und mehr Arbeitswochen in 2018.

2 Ohne Beschäftigungsverhältnisse des öffentlichen Dienstes der Wirtschaftszweige "Öffentliche Verwaltung, Verteidigung; Sozialversicherung" und "Erziehung und Unterricht" da eine regionale Zuordnung unterhalb der Länderebene nicht möglich war.

3.3.4.2 Bruttojahresverdienste nach betrieblichen und persönlichen Eigenschaften im Jahr 2018

Hessen
A Land- und Forstwirtschaft, Fischerei
Vollzeitbeschäftigte

Betriebliche und persönliche Eigenschaften	Insgesamt ¹			Frauen			Männer		
	Anzahl	Median	arithm. Mittel	Anzahl	Median	arithm. Mittel	Anzahl	Median	arithm. Mittel
	1 000	Euro		1 000	Euro		1 000	Euro	
Insgesamt.....	(6)	32 203	36 370	/	(26 610)	(30 135)	(5)	33 485	37 528
Unternehmen mit ... bis ... Beschäftigten									
1 - 9.....	/	24 589	25 941	/	(25 200)	(26 338)	/	24 322	25 865
10 - 49.....	/	/	/	/	/	/	/	/	/
50 - 99.....	/	(35 460)	(39 391)	/	/	/	/	(37 384)	(38 586)
100 - 249.....	/	/	/	/	(23 556)	(27 473)	/	/	/
250 - 499.....
500 - 999.....	—	—	—	—	—	—	—	—	—
1000 und mehr.....	/	49 244	50 848	/	39 504	40 788	/	50 649	51 676
Öffentlicher Arbeitgeber									
öffentlich.....	/	49 244	50 886	/	39 004	41 894	/	50 985	51 861
nicht öffentlich.....	(4)	(26 610)	(28 781)	/	(25 200)	(26 929)	/	(26 823)	(29 209)
Tarifbindung des Arbeitgebers									
tarifgebunden.....	/	45 850	47 139	/	(35 385)	(37 590)	/	47 267	48 395
nicht tarifgebunden.....	/	(26 992)	(28 999)	/	(25 200)	(26 917)	/	(27 384)	(29 470)
Räumliche Lage des Betriebs (Regionsgrundtyp) ²									
Städtische Regionen.....	/	(28 884)	(32 820)	/	(26 667)	(28 001)	/	(30 326)	(33 954)
Regionen mit Verdichtungsansätzen.....	/	(33 647)	(39 214)	/	/	/	/	(38 379)	(40 283)
Ländliche Regionen.....	/	(37 000)	(39 140)	/	/	/	/	(37 197)	(40 019)
Alter von ... bis ... Jahre									
bis 24.....	/	23 271	24 655	/	(23 271)	(24 890)	/	(22 857)	(24 564)
25 - 29.....	/	26 667	27 848	/	(27 600)	(27 803)	/	(26 667)	(27 862)
30 - 34.....	/	(28 580)	(31 623)	/	/	/	/	(25 003)	(31 302)
35 - 39.....	/	(30 997)	(34 342)	/	/	/	/	/	/
40 - 44.....	/	(30 008)	(35 724)	/	/	/	/	/	/
45 - 49.....	/	/	/	/	/	/	/	/	/
50 - 54.....	/	(33 171)	(34 591)	/	/	/	/	(35 300)	(35 143)
55 - 59.....	/	(41 314)	(42 584)	/	/	/	/	(44 517)	(43 557)
60 - 64.....	/	(52 290)	(49 657)	.	.	.	/	/	/
65 und älter.....	/	/	/	.	.	.	/	/	/
Schulabschluss (Tätigkeitsschlüssel 2010)									
1 Ohne Schulabschluss.....	/	/	/	.	.	.	/	/	/
2 Haupt-/Volksschulabschluss.....	/	29 015	30 382	/	(22 284)	(23 561)	/	29 607	31 029
3 Mittlere Reife oder gleichwertiger Abschluss.....	(2)	34 952	36 381	/	(31 389)	(31 604)	/	35 640	37 320
4 Abitur/Fachabitur.....	/	(43 098)	(45 976)	/	(25 519)	(31 406)	/	(51 859)	(50 924)
Beruflicher Ausbildungsabschluss (Tätigkeitsschlüssel 2010)									
1 Ohne beruflichen Ausbildungsabschluss.....	/	(22 628)	(23 867)	/	(20 732)	(21 883)	/	(22 857)	(24 379)
2 Anerkannter Berufsabschluss.....	(4)	31 389	33 882	/	26 992	29 883	(3)	32 450	34 711
3 Meister-/Techniker-/Fachschulabschluss.....	/	(47 340)	(47 959)	.	.	.	/	/	/
4 Bachelor.....	/	(49 124)	(52 166)	/	/	/	/	/	/
5 Diplom/Magister/Master/Staatsexamen.....	/	(64 760)	(68 965)	/	/	/	/	/	/
6 Promotion/Habilitation.....	.	.	.	—	—	—	.	.	.
Leistungsgruppe									
1 Leitende Stellung.....	/	(68 542)	(70 052)	/	/	/	/	/	/
2 Herausgehobene Fachkräfte.....	/	52 598	51 243	/	(49 325)	(49 274)	/	52 598	51 370
3 Fachkräfte.....	/	33 490	33 488	/	(26 992)	(29 988)	/	35 640	34 383
4 Angelernte.....	/	24 000	25 273	/	(23 885)	(25 458)	/	24 000	25 253
5 Ungelernte.....	/	(20 102)	(21 931)	/	(20 102)	(22 217)	/	(20 022)	(21 828)
Ohne Leistungsgruppe.....	—	—	—	—	—	—	—	—	—
Unternehmenszugehörigkeit von ... bis ... Jahren									
bis unter 1.....	/	(22 628)	(24 277)	/	(21 877)	(23 730)	/	(22 681)	(24 505)
1 - 2.....	/	(26 250)	(27 261)	/	(25 200)	(26 358)	/	(27 317)	(27 601)
3 - 5.....	/	(27 720)	(30 749)	/	/	/	/	(27 000)	(30 060)
6 - 10.....	/	(28 800)	(33 216)	/	(33 000)	(32 568)	/	(28 800)	(33 323)
11 - 15.....	/	/	/	.	.	.	/	/	/
16 - 20.....	/	/	/	.	.	.	/	/	/
21 - 25.....	/	(45 769)	(44 592)	/	/	/	/	/	/
26 - 30.....	/	(51 778)	(50 878)	.	.	.	/	/	/
31 und mehr.....	/	47 267	50 085	/	/	/	/	/	/
Befristung des Arbeitsvertrags									
unbefristet.....	(5)	33 397	37 141	/	(26 610)	(30 507)	(5)	35 300	38 187
befristet.....	/	(26 667)	(28 069)	/	(28 238)	(28 691)	/	(24 891)	(27 692)

3.3.4.2 Bruttojahresverdienste nach betrieblichen und persönlichen Eigenschaften im Jahr 2018

Hessen
A Land- und Forstwirtschaft, Fischerei
Vollzeitbeschäftigte

Betriebliche und persönliche Eigenschaften	Insgesamt ¹			Frauen			Männer		
	Anzahl	Median	arithm. Mittel	Anzahl	Median	arithm. Mittel	Anzahl	Median	arithm. Mittel
	1 000	Euro		1 000	Euro		1 000	Euro	
Anforderungsniveau (KldB 2010)									
1 Helfer.....	/	23 158	24 754	/	(22 029)	(23 149)	/	23 450	24 992
2 Fachkraft.....	(3)	34 800	35 814	/	(26 610)	(30 003)	(2)	37 044	37 276
3 Spezialist.....	/	51 859	53 442	/	/	/	/	/	/
4 Experte.....	/	(63 153)	(66 377)	.	.	.	/	/	/
Aufsicht und Führung (KldB 2010)									
93 Aufsichtskräfte.....	/	(43 737)	(42 167)	.	.	.	/	/	/
94 Führungskräfte.....	/	/	/	.	.	.	/	/	/
Berufliche Tätigkeit - Berufsbereiche der KldB 2010									
1 Land-, Forst-, Tierwirtschaft, Gartenbau.....	(5)	30 008	35 487	/	(25 200)	(27 566)	(4)	31 569	36 530
2 Rohstoffgewinnung, Produktion, Fertigung...	/	/	/	/	/	/	/	/	/
3 Bau,Architektur,Vermess.,Gebäudetechn.....	—	—	—	—	—	—	—	—	—
4 Naturwissenschaft, Geografie, Informatik.....	.	.	.	—	—	—	.	.	.
5 Verkehr, Logistik, Schutz und Sicherheit.....	/	/	/	.	.	.	/	/	/
6 Kaufm.Dienstl.,Handel,Vertrieb,Tourismus...	/	/	/	/	/	/	/	/	/
7 Unternehmensorga,Buchhalt,Recht,Verwalt.	/	41 314	44 494	/	(35 385)	(38 196)	/	(46 468)	(50 350)
8 Gesundheit, Soziales, Lehre u. Erziehung....
9 Geisteswissenschaften, Kultur,Gestaltung....
0 Militär.....	—	—	—	—	—	—	—	—	—
Berufliche Tätigkeit - Spezifische Berufsaggregate der KldB 2010									
Bauberufe.....	/	/	/	—	—	—	/	/	/
Gesundheits- und Pflegeberufe.....
Handwerksberufe.....	.	.	.	—	—	—	.	.	.
Ingenieurberufe.....	/	(65 854)	(67 943)	.	.	.	/	/	/
Künstlerberufe.....	—	—	—	—	—	—	—	—	—
Luftfahrtberufe.....	—	—	—	—	—	—	—	—	—
Metall- und Elektroberufe.....	.	.	.	—	—	—	.	.	.
MINT-Berufe.....	/	/	/	.	.	.	/	/	/
Schifffahrtberufe.....	/	/	/	.	.	.	/	/	/
Transport-, Logistik- und Verkehrsberufe.....	/	/	/	.	.	.	/	/	/
Umweltberufe.....	.	.	.	—	—	—	.	.	.
Berufliche Tätigkeit - Berufshauptgruppen der ISCO-08									
1 Führungskräfte.....	/	/	/	.	.	.	/	/	/
2 Akademische Berufe.....	/	(63 153)	(62 977)	.	.	.	/	/	/
3 Techniker und Ähnliche.....	/	53 017	54 734	/	/	/	/	/	/
4 Bürokräfte und verwandte Berufe.....	/	38 924	39 324	/	(35 385)	(35 660)	/	(44 942)	(45 025)
5 Dienstleistungsberufe und Verkäufer.....	/	(28 238)	(27 277)	/	/	/	/	/	/
6 Fachkräfte in Land- u. Forstwirt., Fischerei...	/	36 000	36 028	/	/	/	/	37 044	36 592
7 Handwerks- und verwandte Berufe.....	/	/	/	/	/	/	.	.	.
8 Bediener v. Anlagen u. Maschinen, Montage	/	(34 168)	(38 648)	.	.	.	/	/	/
9 Hilfsarbeitskräfte.....	/	22 800	24 455	/	(21 877)	(22 927)	/	22 857	24 645
0 Angehörige der regulären Streitkräfte.....	—	—	—	—	—	—	—	—	—

1 Bruttoverdienste von Teiljahren wurden auf ein Jahr hochgerechnet. Nur Beschäftigungsverhältnisse mit 30 und mehr Arbeitswochen in 2018.

2 Ohne Beschäftigungsverhältnisse des öffentlichen Dienstes der Wirtschaftszweige "Öffentliche Verwaltung, Verteidigung; Sozialversicherung" und "Erziehung und Unterricht" da eine regionale Zuordnung unterhalb der Länderebene nicht möglich war.

3.3.4.3 Bruttojahresverdienste nach betrieblichen und persönlichen Eigenschaften im Jahr 2018

Hessen
B Bergbau und Gewinnung von Steinen und Erden
Vollzeitbeschäftigte

Betriebliche und persönliche Eigenschaften	Insgesamt ¹			Frauen			Männer		
	Anzahl	Median	arithm. Mittel	Anzahl	Median	arithm. Mittel	Anzahl	Median	arithm. Mittel
	1 000	Euro		1 000	Euro		1 000	Euro	
Insgesamt.....	/	(48 910)	(59 784)	/	/	/	/	(47 204)	(57 223)
Unternehmen mit ... bis ... Beschäftigten									
1 - 9.....	/	(44 601)	(50 462)	.	.	.	/	/	/
10 - 49.....	/	/	/	.	.	.	/	/	/
50 - 99.....	/	(41 929)	(43 910)	.	.	.	/	/	/
100 - 249.....
250 - 499.....
500 - 999.....	—	—	—	—	—	—	—	—	—
1000 und mehr.....	/	/	/	/	/	/	/	/	/
Öffentlicher Arbeitgeber									
öffentlich.....	—	—	—	—	—	—	—	—	—
nicht öffentlich.....	/	(48 910)	(59 784)	/	/	/	/	(47 204)	(57 223)
Tarifbindung des Arbeitgebers									
tarifgebunden.....	/	(52 494)	(64 347)	/	/	/	/	(49 990)	(61 225)
nicht tarifgebunden.....	/	(37 978)	(44 684)	/	/	/	/	/	/
Räumliche Lage des Betriebs (Regionsgrundtyp) ²									
Städtische Regionen.....	/	(45 206)	(53 059)	/	/	/	/	/	/
Regionen mit Verdichtungsansätzen.....	/	/	/	.	.	.	/	/	/
Ländliche Regionen.....	/	(45 587)	(48 088)	/	/	/	/	/	/
Alter von ... bis ... Jahre									
bis 24.....	/	/	/	.	.	.	/	/	/
25 - 29.....	/	(43 219)	(50 796)	—	—	—	/	(43 219)	(50 796)
30 - 34.....	/	/	/	—	—	—	/	/	/
35 - 39.....	/	/	/	.	.	.	/	/	/
40 - 44.....	/	/	/	.	.	.	/	/	/
45 - 49.....	/	/	/	/	/	/	/	/	/
50 - 54.....	/	/	/	.	.	.	/	/	/
55 - 59.....	/	/	/	/	/	/	/	/	/
60 - 64.....	/	/	/	/	/	/	/	/	/
65 und älter.....	—	—	—	—	—	—	—	—	—
Schulabschluss (Tätigkeitsschlüssel 2010)									
1 Ohne Schulabschluss.....	/	/	/	.	.	.	/	/	/
2 Haupt-/Volksschulabschluss.....	/	(43 219)	(43 672)	.	.	.	/	/	/
3 Mittlere Reife oder gleichwertiger Abschluss.....	/	(44 845)	(48 381)	/	/	/	/	/	/
4 Abitur/Fachabitur.....	/	(79 750)	(88 915)	/	/	/	/	(78 685)	(86 189)
Beruflicher Ausbildungsabschluss (Tätigkeitsschlüssel 2010)									
1 Ohne beruflichen Ausbildungsabschluss.....	/	/	/	/	/	/	/	/	/
2 Anerkannter Berufsabschluss.....	/	(44 845)	(47 684)	/	(45 649)	(46 208)	/	(44 642)	(47 823)
3 Meister-/Techniker-/Fachschulabschluss.....	/	/	/	—	—	—	/	/	/
4 Bachelor.....	.	.	.	—	—	—	.	.	.
5 Diplom/Magister/Master/Staatsexamen.....	/	(85 435)	(95 708)	.	.	.	/	/	/
6 Promotion/Habilitation.....	.	.	.	—	—	—	.	.	.
Leistungsgruppe									
1 Leitende Stellung.....	/	/	/	.	.	.	/	/	/
2 Herausgehobene Fachkräfte.....	/	(70 622)	(77 920)	/	/	/	/	/	/
3 Fachkräfte.....	/	(43 333)	(44 703)	/	(45 649)	(46 001)	/	(43 304)	(44 542)
4 Angelernte.....	/	39 636	39 803	.	.	.	/	/	/
5 Ungelernte.....	/	/	/	—	—	—	/	(43 219)	(42 631)
Ohne Leistungsgruppe.....	—	—	—	—	—	—	—	—	—
Unternehmenszugehörigkeit von ... bis ... Jahren									
bis unter 1.....	/	/	/	—	—	—	/	/	/
1 - 2.....	/	/	/	/	/	/	/	/	/
3 - 5.....	/	/	/	/	/	/	/	/	/
6 - 10.....	/	/	/	.	.	.	/	/	/
11 - 15.....	/	/	/	.	.	.	/	/	/
16 - 20.....	/	/	/	.	.	.	/	/	/
21 - 25.....	/	/	/	.	.	.	/	/	/
26 - 30.....	/	(42 823)	(47 536)	—	—	—	/	(42 823)	(47 536)
31 und mehr.....	/	(49 699)	(53 035)	/	/	/	/	/	/
Befristung des Arbeitsvertrags									
unbefristet.....	/	(49 630)	(60 627)	/	/	/	/	(48 273)	(57 691)
befristet.....	/	/	/	.	.	.	/	/	/

3.3.4.3 Bruttojahresverdienste nach betrieblichen und persönlichen Eigenschaften im Jahr 2018

Hessen
B Bergbau und Gewinnung von Steinen und Erden
Vollzeitbeschäftigte

Betriebliche und persönliche Eigenschaften	Insgesamt ¹			Frauen			Männer		
	Anzahl	Median	arithm. Mittel	Anzahl	Median	arithm. Mittel	Anzahl	Median	arithm. Mittel
	1 000	Euro		1 000	Euro		1 000	Euro	
	Anforderungsniveau (KldB 2010)								
1 Helfer.....	/	(40 084)	(40 546)	/	/	/	/	/	/
2 Fachkraft.....	/	42 823	44 594	/	/	/	/	/	/
3 Spezialist.....	/	(62 973)	(72 300)	/	/	/	/	/	/
4 Experte.....	/	(100 504)	(100 645)	/	/	/	/	/	/
	Aufsicht und Führung (KldB 2010)								
93 Aufsichtskräfte.....	/	/	/	—	—	—	/	/	/
94 Führungskräfte.....	/	/	/	.	.	.	/	/	/
	Berufliche Tätigkeit - Berufsbereiche der KldB 2010								
1 Land-, Forst-, Tierwirtschaft, Gartenbau.....	.	.	.	—	—	—	.	.	.
2 Rohstoffgewinnung, Produktion, Fertigung...	/	(45 649)	(51 833)	.	.	.	/	/	/
3 Bau,Architektur,Vermess.,Gebäudetechn.....	/	/	/	—	—	—	/	/	/
4 Naturwissenschaft, Geografie, Informatik.....	/	/	/	/	/	/	/	/	/
5 Verkehr, Logistik, Schutz und Sicherheit.....	/	(40 095)	(39 474)	.	.	.	/	/	/
6 Kaufm.Dienstl.,Handel,Vertrieb,Tourismus...	/	/	/	.	.	.	/	/	/
7 Unternehmensorga,Buchhalt,Recht,Verwalt.	/	/	/	/	/	/	/	/	/
8 Gesundheit, Soziales, Lehre u. Erziehung....	—	—	—	—	—	—	—	—	—
9 Geisteswissenschaften, Kultur,Gestaltung....
0 Militär.....	—	—	—	—	—	—	—	—	—
	Berufliche Tätigkeit - Spezifische Berufsaggregate der KldB 2010								
Bauberufe.....	/	/	/	—	—	—	/	/	/
Gesundheits- und Pflegeberufe.....	—	—	—	—	—	—	—	—	—
Handwerksberufe.....	/	43 724	45 434	—	—	—	/	43 724	45 434
Ingenieurberufe.....	/	/	/	.	.	.	/	/	/
Künstlerberufe.....	—	—	—	—	—	—	—	—	—
Luftfahrtberufe.....	—	—	—	—	—	—	—	—	—
Metall- und Elektroberufe.....	/	49 430	50 115	—	—	—	/	49 430	50 115
MINT-Berufe.....	/	(49 699)	(56 526)	/	/	/	/	/	/
Schifffahrtberufe.....	—	—	—	—	—	—	—	—	—
Transport-, Logistik- und Verkehrsberufe.....	/	(38 398)	(38 185)	.	.	.	/	/	/
Umweltberufe.....
	Berufliche Tätigkeit - Berufshauptgruppen der ISCO-08								
1 Führungskräfte.....	/	/	/	.	.	.	/	/	/
2 Akademische Berufe.....	/	(95 980)	(93 953)	.	.	.	/	/	/
3 Techniker und Ähnliche.....	/	/	/	/	/	/	/	/	/
4 Bürokräfte und verwandte Berufe.....	/	/	/	/	/	/	/	/	/
5 Dienstleistungsberufe und Verkäufer.....	—	—	—	—	—	—	—	—	—
6 Fachkräfte in Land- u. Forstwirt., Fischerei...	—	—	—	—	—	—	—	—	—
7 Handwerks- und verwandte Berufe.....	/	49 430	48 478	—	—	—	/	49 430	48 478
8 Bediener v. Anlagen u. Maschinen, Montage	/	42 379	41 475	—	—	—	/	42 379	41 475
9 Hilfsarbeitskräfte.....	/	(40 084)	(40 599)
0 Angehörige der regulären Streitkräfte.....	—	—	—	—	—	—	—	—	—

1 Bruttoverdienste von Teiljahren wurden auf ein Jahr hochgerechnet. Nur Beschäftigungsverhältnisse mit 30 und mehr Arbeitswochen in 2018.

2 Ohne Beschäftigungsverhältnisse des öffentlichen Dienstes der Wirtschaftszweige "Öffentliche Verwaltung, Verteidigung; Sozialversicherung" und "Erziehung und Unterricht" da eine regionale Zuordnung unterhalb der Länderebene nicht möglich war.

3.3.4.4 Bruttojahresverdienste nach betrieblichen und persönlichen Eigenschaften im Jahr 2018

Hessen
C Verarbeitendes Gewerbe
Vollzeitbeschäftigte

Betriebliche und persönliche Eigenschaften	Insgesamt ¹			Frauen			Männer		
	Anzahl	Median	arithm. Mittel	Anzahl	Median	arithm. Mittel	Anzahl	Median	arithm. Mittel
	1 000	Euro		1 000	Euro		1 000	Euro	
Insgesamt.....	358	50 507	57 720	65	43 434	50 965	293	51 965	59 219
Unternehmen mit ... bis ... Beschäftigten									
1 - 9.....	/	(31 882)	(37 900)	/	(30 096)	(31 585)	/	(32 302)	(39 905)
10 - 49.....	(41)	35 883	41 544	/	31 515	31 888	(34)	37 016	43 599
50 - 99.....	/	(40 390)	(47 121)	/	/	/	/	(41 929)	(49 146)
100 - 249.....	(63)	42 000	45 833	/	36 238	38 074	(51)	43 562	47 584
250 - 499.....	(38)	48 191	53 664	/	(40 916)	(44 321)	(30)	49 859	56 195
500 - 999.....	(48)	54 680	63 572	/	(50 789)	(61 745)	(40)	55 987	63 970
1000 und mehr.....	123	63 888	72 677	(20)	61 367	69 787	103	64 442	73 236
Öffentlicher Arbeitgeber									
öffentlich.....	/	(41 379)	(43 958)	/	/	/	/	(44 762)	(46 524)
nicht öffentlich.....	351	50 734	58 003	63	43 900	51 393	288	52 064	59 453
Tarifbindung des Arbeitgebers									
tarifgebunden.....	204	58 904	66 945	(36)	54 247	63 266	168	59 756	67 725
nicht tarifgebunden.....	154	39 541	45 505	(29)	31 766	36 026	(125)	41 384	47 737
Räumliche Lage des Betriebs (Regionsgrundtyp) ²									
Städtische Regionen.....	184	53 865	62 601	(37)	47 488	55 285	147	55 345	64 460
Regionen mit Verdichtungsansätzen.....	(64)	51 178	55 507	/	(41 018)	(46 656)	(55)	53 000	56 910
Ländliche Regionen.....	(111)	46 889	50 884	(19)	(39 661)	(44 500)	(92)	48 223	52 215
Alter von ... bis ... Jahre									
bis 24.....	(14)	38 305	39 149	/	(35 951)	(37 985)	(11)	39 322	39 462
25 - 29.....	34	43 962	45 314	(8)	42 276	43 636	26	45 010	45 819
30 - 34.....	39	49 848	54 105	(7)	48 495	54 087	32	50 068	54 109
35 - 39.....	39	50 829	56 806	/	(58 751)	(58 483)	34	49 859	56 547
40 - 44.....	35	51 827	59 542	(6)	/	/	29	52 494	60 093
45 - 49.....	49	53 492	61 265	(9)	(44 395)	(52 127)	41	55 336	63 231
50 - 54.....	64	54 489	63 435	(11)	(42 831)	(54 189)	53	56 858	65 415
55 - 59.....	55	53 160	61 658	(10)	(40 366)	(48 906)	45	57 033	64 547
60 - 64.....	(25)	49 537	58 418	/	(39 955)	(47 189)	(20)	52 040	61 212
65 und älter.....	/	/	/	/	/	/	/	/	/
Schulabschluss (Tätigkeitsschlüssel 2010)									
1 Ohne Schulabschluss.....	/	39 430	39 432	/	/	/	/	40 930	40 995
2 Haupt-/Volksschulabschluss.....	114	43 069	45 148	(16)	32 515	35 019	98	44 792	46 810
3 Mittlere Reife oder gleichwertiger Abschluss.....	130	48 942	52 155	(23)	42 480	46 387	107	49 958	53 399
4 Abitur/Fachabitur.....	108	70 805	78 659	(24)	57 450	66 730	84	74 887	82 143
Beruflicher Ausbildungsabschluss (Tätigkeitsschlüssel 2010)									
1 Ohne beruflichen Ausbildungsabschluss.....	(34)	39 347	41 063	(10)	(30 096)	(34 798)	(24)	41 898	43 598
2 Anerkannter Berufsabschluss.....	235	46 981	50 263	42	42 293	47 087	192	47 844	50 959
3 Meister-/Techniker-/Fachschulabschluss.....	(29)	62 112	64 338	/	(45 041)	(49 759)	(27)	62 974	65 421
4 Bachelor.....	(9)	60 880	66 578	/	(50 810)	(54 619)	/	(63 854)	(70 319)
5 Diplom/Magister/Master/Staatsexamen.....	47	87 484	96 550	(8)	(75 444)	(83 003)	40	89 216	99 224
6 Promotion/Habilitation.....	/	(101 606)	(110 889)	/	/	/	/	(103 741)	(109 570)
Leistungsgruppe									
1 Leitende Stellung.....	41	93 774	108 694	/	(86 883)	(103 680)	35	94 304	109 605
2 Herausgehobene Fachkräfte.....	79	67 968	71 411	(13)	65 228	68 485	67	68 622	71 970
3 Fachkräfte.....	175	46 230	46 907	(30)	40 956	42 528	146	47 033	47 807
4 Angelernte.....	(52)	39 426	38 303	/	31 866	33 191	(40)	40 517	39 761
5 Ungelernte.....	/	32 664	32 530	/	(29 565)	(29 741)	/	34 603	34 663
Ohne Leistungsgruppe.....	—	—	—	—	—	—	—	—	—
Unternehmenszugehörigkeit von ... bis ... Jahren									
bis unter 1.....	(12)	(39 244)	(47 017)	/	/	/	(9)	(39 700)	(45 724)
1 - 2.....	59	46 323	55 218	(12)	37 024	44 247	47	48 239	58 136
3 - 5.....	(56)	46 500	52 949	(12)	(41 599)	(48 607)	(44)	48 223	54 083
6 - 10.....	65	48 210	55 878	(12)	(43 012)	(50 109)	53	49 161	57 135
11 - 15.....	38	50 058	55 863	/	(47 304)	(49 920)	(30)	51 435	57 255
16 - 20.....	(39)	52 913	61 868	/	(43 434)	(50 568)	(32)	53 954	64 240
21 - 25.....	/	(52 505)	(61 015)	/	/	/	/	(53 429)	(61 981)
26 - 30.....	(28)	58 195	64 725	/	(51 012)	(58 274)	(24)	59 756	65 844
31 und mehr.....	(35)	60 388	65 833	/	(59 293)	(67 352)	(30)	60 605	65 599
Befristung des Arbeitsvertrags									
unbefristet.....	324	52 269	59 255	57	45 230	52 096	267	53 486	60 781
befristet.....	(34)	(38 912)	(43 149)	/	/	/	(26)	39 644	43 190

3.3.4.4 Bruttojahresverdienste nach betrieblichen und persönlichen Eigenschaften im Jahr 2018

Hessen
C Verarbeitendes Gewerbe
Vollzeitbeschäftigte

Betriebliche und persönliche Eigenschaften	Insgesamt ¹			Frauen			Männer		
	Anzahl	Median	arithm. Mittel	Anzahl	Median	arithm. Mittel	Anzahl	Median	arithm. Mittel
	1 000	Euro		1 000	Euro		1 000	Euro	
	Anforderungsniveau (KldB 2010)								
1 Helfer.....	(42)	37 446	38 446	/	31 200	33 202	(31)	39 771	40 408
2 Fachkraft.....	201	45 943	48 358	(36)	40 877	44 556	166	46 517	49 179
3 Spezialist.....	59	65 138	69 198	(10)	(57 579)	(64 640)	49	66 042	70 139
4 Experte.....	55	85 094	94 603	(8)	(79 438)	(90 229)	47	85 842	95 299
	Aufsicht und Führung (KldB 2010)								
93 Aufsichtskräfte.....	(13)	72 734	74 674	/	/	/	(12)	72 859	75 212
94 Führungskräfte.....	(17)	98 319	110 322	/	/	/	(15)	102 452	111 436
	Berufliche Tätigkeit - Berufsbereiche der KldB 2010								
1 Land-, Forst-, Tierwirtschaft, Gartenbau.....	/	/	/	—	—	—	/	/	/
2 Rohstoffgewinnung, Produktion, Fertigung...	219	47 030	51 403	(25)	36 489	40 527	195	48 452	52 778
3 Bau,Architektur,Vermess.,Gebäudetechn.....	/	(47 392)	(52 707)	.	.	.	/	/	/
4 Naturwissenschaft, Geografie, Informatik....	(28)	63 500	68 476	/	59 021	63 856	(22)	65 274	69 744
5 Verkehr, Logistik, Schutz und Sicherheit.....	(24)	41 276	44 220	/	(26 005)	(33 823)	(21)	42 641	45 979
6 Kaufm.Dienstl.,Handel,Vertrieb,Tourismus...	(18)	(66 243)	(71 297)	/	/	/	(12)	(77 537)	(82 535)
7 Unternehmensorga,Buchhalt,Recht,Verwalt.	51	64 370	77 544	(21)	52 324	61 170	30	75 556	89 019
8 Gesundheit, Soziales, Lehre u. Erziehung....	/	(61 806)	(72 871)	/	/	/	/	/	/
9 Geisteswissenschaften, Kultur,Gestaltung....	/	(71 021)	(76 024)	/	/	/	/	(75 460)	(85 618)
0 Militär.....	—	—	—	—	—	—	—	—	—
	Berufliche Tätigkeit - Spezifische Berufsaggregate der KldB 2010								
Bauberufe.....	/	(46 323)	(51 224)	/	/	/	/	/	/
Gesundheits- und Pflegeberufe.....	/	/	/	/	/	/	/	/	/
Handwerksberufe.....	(61)	41 122	44 054	/	(30 096)	(33 928)	(57)	41 815	44 848
Ingenieurberufe.....	(28)	82 335	87 464	/	(71 365)	(74 605)	(26)	82 820	88 460
Künstlerberufe.....	/	/	/	/	/	/	/	/	/
Luftfahrtberufe.....	(3)	/	/	.	.	.	/	/	/
Metall- und Elektroberufe.....	109	47 622	50 380	/	(38 742)	(40 560)	102	48 386	51 100
MINT-Berufe.....	214	52 357	57 485	(21)	45 313	51 758	193	52 954	58 101
Schiffahrtberufe.....	.	.	.	—	—	—	.	.	.
Transport-, Logistik- und Verkehrsberufe.....	(22)	41 135	43 533	/	(26 005)	(33 195)	(19)	42 376	45 252
Umweltberufe.....	/	/	/	.	.	.	/	/	/
	Berufliche Tätigkeit - Berufshauptgruppen der ISCO-08								
1 Führungskräfte.....	(16)	98 375	114 278	/	/	/	(14)	103 619	115 044
2 Akademische Berufe.....	(48)	79 225	84 672	(7)	70 846	74 846	(41)	80 942	86 339
3 Techniker und Ähnliche.....	75	60 594	64 893	(13)	55 121	60 211	62	62 070	65 890
4 Bürokräfte und verwandte Berufe.....	(41)	45 376	47 588	(18)	44 210	46 667	(23)	46 095	48 295
5 Dienstleistungsberufe und Verkäufer.....	/	(34 635)	(41 393)	/	/	/	/	(55 127)	(53 943)
6 Fachkräfte in Land- u. Forstwirt., Fischerei...	.	.	.	—	—	—	.	.	.
7 Handwerks- und verwandte Berufe.....	99	44 165	45 999	/	(33 600)	(38 183)	92	44 857	46 600
8 Bediener v. Anlagen u. Maschinen, Montage	67	42 276	43 398	/	33 865	35 414	54	43 813	45 204
9 Hilfsarbeitskräfte.....	/	30 660	31 592	/	(26 291)	(28 684)	/	32 596	33 210
0 Angehörige der regulären Streitkräfte.....	—	—	—	—	—	—	—	—	—

1 Bruttoverdienste von Teiljahren wurden auf ein Jahr hochgerechnet. Nur Beschäftigungsverhältnisse mit 30 und mehr Arbeitswochen in 2018.

2 Ohne Beschäftigungsverhältnisse des öffentlichen Dienstes der Wirtschaftszweige "Öffentliche Verwaltung, Verteidigung; Sozialversicherung" und "Erziehung und Unterricht" da eine regionale Zuordnung unterhalb der Länderebene nicht möglich war.

3.3.4.5 Bruttojahresverdienste nach betrieblichen und persönlichen Eigenschaften im Jahr 2018

Hessen
D Energieversorgung
Vollzeitbeschäftigte

Betriebliche und persönliche Eigenschaften	Insgesamt ¹			Frauen			Männer		
	Anzahl	Median	arithm. Mittel	Anzahl	Median	arithm. Mittel	Anzahl	Median	arithm. Mittel
	1 000	Euro		1 000	Euro		1 000	Euro	
Insgesamt.....	(12)	65 183	71 513	/	(60 005)	(64 426)	(10)	67 490	73 240
Unternehmen mit ... bis ... Beschäftigten									
1 - 9.....	.	.	.	—	—	—	.	.	.
10 - 49.....
50 - 99.....	(2)	/	/	/	(61 204)	(61 378)	/	/	/
100 - 249.....	/	(76 968)	(87 276)	/	/	/	/	/	/
250 - 499.....	/	60 947	67 443	/	(55 101)	(58 079)	/	(64 099)	(69 777)
500 - 999.....	/	66 948	71 567	/	/	/	/	67 490	72 549
1000 und mehr.....	/	65 183	69 199	.	.	.	/	/	/
Öffentlicher Arbeitgeber									
öffentlich.....	/	65 036	69 917	/	(60 005)	(62 039)	/	67 309	71 771
nicht öffentlich.....	/	(66 225)	(74 323)	/	/	/	/	(68 363)	(75 874)
Tarifbindung des Arbeitgebers									
tarifgebunden.....	(11)	65 987	71 668	/	(60 005)	(64 495)	(9)	67 697	73 319
nicht tarifgebunden.....	/	/	/	/	(60 186)	(64 097)	/	/	/
Räumliche Lage des Betriebs (Regionsgrundtyp) ²									
Städtische Regionen.....	/	68 529	76 882	/	(62 935)	(69 861)	/	70 237	78 842
Regionen mit Verdichtungsansätzen.....	/	65 987	67 883	/	(51 005)	(53 979)	/	67 865	71 581
Ländliche Regionen.....	/	56 580	58 685	/	(48 449)	(53 086)	/	57 018	59 373
Alter von ... bis ... Jahre									
bis 24.....	/	(40 080)	(43 845)	.	.	.	/	/	/
25 - 29.....	/	49 066	49 510	/	(45 205)	(44 854)	/	50 901	51 427
30 - 34.....	/	60 375	62 746	/	(59 983)	(61 130)	/	61 037	63 435
35 - 39.....	/	(69 563)	(71 899)	/	/	/	/	(70 642)	(72 678)
40 - 44.....	/	(68 982)	(83 510)	/	/	/	/	/	/
45 - 49.....	/	(71 200)	(76 529)	/	(65 141)	(70 912)	/	(71 394)	(78 061)
50 - 54.....	/	70 567	76 769	/	(60 005)	(55 675)	/	72 305	79 359
55 - 59.....	/	(67 490)	(76 822)	/	/	/	/	(67 656)	(78 036)
60 - 64.....	/	(62 121)	(67 665)	/	/	/	/	/	/
65 und älter.....	.	.	.	—	—	—	.	.	.
Schulabschluss (Tätigkeitsschlüssel 2010)									
1 Ohne Schulabschluss.....	—	—	—	—	—	—	—	—	—
2 Haupt-/Volksschulabschluss.....	/	62 505	63 537	/	/	/	/	/	/
3 Mittlere Reife oder gleichwertiger Abschluss.....	/	62 915	63 181	/	55 500	55 650	/	63 724	64 674
4 Abitur/Fachabitur.....	/	(74 667)	(84 308)	/	(63 955)	(70 853)	/	(80 719)	(89 494)
Beruflicher Ausbildungsabschluss (Tätigkeitsschlüssel 2010)									
1 Ohne beruflichen Ausbildungsabschluss.....	/	/	/	.	.	.	/	/	/
2 Anerkannter Berufsabschluss.....	(7)	60 069	60 512	/	54 974	55 819	/	61 051	61 748
3 Meister-/Techniker-/Fachschulabschluss.....	/	76 088	80 000	/	/	/	/	/	/
4 Bachelor.....	/	(64 103)	(65 164)	/	/	/	/	/	/
5 Diplom/Magister/Master/Staatsexamen.....	/	(91 437)	(99 910)	/	/	/	/	(95 130)	(104 208)
6 Promotion/Habilitation.....	/	/	/	.	.	.	/	/	/
Leistungsgruppe									
1 Leitende Stellung.....	/	89 282	101 696	/	/	/	/	91 437	104 183
2 Herausgehobene Fachkräfte.....	(7)	64 099	66 136	/	59 983	58 942	(5)	65 183	68 083
3 Fachkräfte.....	/	52 856	53 145	/	(46 610)	(47 054)	/	54 551	54 002
4 Angelernte.....	/	(38 085)	(37 057)	/	/	/	/	/	/
5 Ungelernte.....	—	—	—	—	—	—	—	—	—
Ohne Leistungsgruppe.....	—	—	—	—	—	—	—	—	—
Unternehmenszugehörigkeit von ... bis ... Jahren									
bis unter 1.....	/	/	/	/	/	/	/	/	/
1 - 2.....	/	/	/	/	/	/	/	/	/
3 - 5.....	/	65 212	68 581	/	(55 539)	(56 883)	/	68 363	71 618
6 - 10.....	/	(64 171)	(73 871)	/	(60 157)	(61 513)	/	(66 655)	(77 491)
11 - 15.....	/	/	/	/	/	/	/	/	/
16 - 20.....	/	(70 667)	(82 174)	/	/	/	/	(73 252)	(82 249)
21 - 25.....	/	66 880	69 816	/	/	/	/	/	/
26 - 30.....	/	68 569	71 662	/	/	/	/	/	/
31 und mehr.....	/	67 481	69 787	/	/	/	/	/	/
Befristung des Arbeitsvertrags									
unbefristet.....	(12)	66 354	72 696	/	(61 204)	(66 859)	(9)	68 052	73 983
befristet.....	/	/	/	/	/	/	/	/	/

3.3.4.5 Bruttojahresverdienste nach betrieblichen und persönlichen Eigenschaften im Jahr 2018

Hessen
D Energieversorgung
Vollzeitbeschäftigte

Betriebliche und persönliche Eigenschaften	Insgesamt ¹			Frauen			Männer		
	Anzahl	Median	arithm. Mittel	Anzahl	Median	arithm. Mittel	Anzahl	Median	arithm. Mittel
	1 000	Euro		1 000	Euro		1 000	Euro	
	Anforderungsniveau (KldB 2010)								
1 Helfer.....	/	/	/	.	.	.	/	/	/
2 Fachkraft.....	/	60 794	61 699	/	55 101	55 304	/	62 300	63 439
3 Spezialist.....	(3)	69 253	70 633	/	(61 204)	(62 981)	(3)	71 221	72 166
4 Experte.....	/	(99 955)	(106 876)	/	/	/	/	(98 632)	(107 810)
	Aufsicht und Führung (KldB 2010)								
93 Aufsichtskräfte.....	/	78 545	77 906	.	.	.	/	/	/
94 Führungskräfte.....	/	(121 902)	(125 187)	/	/	/	/	(121 902)	(125 473)
	Berufliche Tätigkeit - Berufsbereiche der KldB 2010								
1 Land-, Forst-, Tierwirtschaft, Gartenbau.....	.	.	.	—	—	—	.	.	.
2 Rohstoffgewinnung, Produktion, Fertigung...	/	65 212	66 634	/	/	/	/	/	/
3 Bau,Architektur,Vermess.,Gebäudetechn....	/	62 300	61 607	.	.	.	/	/	/
4 Naturwissenschaft, Geografie, Informatik.....	/	(71 165)	(76 743)	.	.	.	/	/	/
5 Verkehr, Logistik, Schutz und Sicherheit.....	/	(45 657)	(53 131)	/	/	/	/	/	/
6 Kaufm.Dienstl.,Handel,Vertrieb,Tourismus...	/	/	/	/	(56 391)	(58 794)	/	/	/
7 Unternehmensorga,Buchhalt,Recht,Verwalt....	(4)	(67 026)	(77 106)	/	(59 983)	(65 990)	/	(75 116)	(84 015)
8 Gesundheit, Soziales, Lehre u. Erziehung....	.	.	.	—	—	—	.	.	.
9 Geisteswissenschaften, Kultur,Gestaltung....	/	/	/	/	/	/	/	/	/
0 Militär.....	—	—	—	—	—	—	—	—	—
	Berufliche Tätigkeit - Spezifische Berufsaggregate der KldB 2010								
Bauberufe.....	/	59 713	60 319	—	—	—	/	59 713	60 319
Gesundheits- und Pflegeberufe.....	—	—	—	—	—	—	—	—	—
Handwerksberufe.....	/	62 300	62 548	—	—	—	/	62 300	62 548
Ingenieurberufe.....	/	(82 550)	(81 924)	.	.	.	/	/	/
Künstlerberufe.....	—	—	—	—	—	—	—	—	—
Luftfahrtberufe.....	—	—	—	—	—	—	—	—	—
Metall- und Elektroberufe.....	/	65 183	67 206	.	.	.	/	/	/
MINT-Berufe.....	(6)	65 141	67 269	/	/	/	/	/	/
Schifffahrtberufe.....	—	—	—	—	—	—	—	—	—
Transport-, Logistik- und Verkehrsberufe.....	/	(45 518)	(52 286)	.	.	.	/	/	/
Umweltberufe.....	/	(71 221)	(68 791)	.	.	.	/	/	/
	Berufliche Tätigkeit - Berufshauptgruppen der ISCO-08								
1 Führungskräfte.....	/	(128 879)	(133 214)	/	/	/	/	(128 879)	(135 555)
2 Akademische Berufe.....	/	(83 618)	(85 652)	/	/	/	/	/	/
3 Techniker und Ähnliche.....	(5)	67 447	67 544	/	61 204	62 242	(4)	68 184	68 521
4 Bürokräfte und verwandte Berufe.....	/	53 372	55 160	/	(51 849)	(53 859)	/	53 604	56 593
5 Dienstleistungsberufe und Verkäufer.....	/	/	/	.	.	.	/	/	/
6 Fachkräfte in Land- u. Forstwirt., Fischerei...	—	—	—	—	—	—	—	—	—
7 Handwerks- und verwandte Berufe.....	/	62 505	61 945	—	—	—	/	62 505	61 945
8 Bediener v. Anlagen u. Maschinen, Montage	/	(60 273)	(59 746)	—	—	—	/	(60 273)	(59 746)
9 Hilfsarbeitskräfte.....	/	/	/
0 Angehörige der regulären Streitkräfte.....	—	—	—	—	—	—	—	—	—

1 Bruttoverdienste von Teiljahren wurden auf ein Jahr hochgerechnet. Nur Beschäftigungsverhältnisse mit 30 und mehr Arbeitswochen in 2018.

2 Ohne Beschäftigungsverhältnisse des öffentlichen Dienstes der Wirtschaftszweige "Öffentliche Verwaltung, Verteidigung; Sozialversicherung" und "Erziehung und Unterricht" da eine regionale Zuordnung unterhalb der Länderebene nicht möglich war.

3.3.4.6 Bruttojahresverdienste nach betrieblichen und persönlichen Eigenschaften im Jahr 2018

Hessen

E Wasserversorgung; Abwasser- und Abfallentsorgung und Beseitigung von Umweltverschmutzungen
Vollzeitbeschäftigte

Betriebliche und persönliche Eigenschaften	Insgesamt ¹			Frauen			Männer		
	Anzahl	Median	arithm. Mittel	Anzahl	Median	arithm. Mittel	Anzahl	Median	arithm. Mittel
	1 000	Euro		1 000	Euro		1 000	Euro	
Insgesamt.....	(17)	43 806	48 802	/	(47 268)	(49 984)	(15)	43 341	48 645
Unternehmen mit ... bis ... Beschäftigten									
1 - 9.....	/	(42 820)	(48 193)	.	.	.	/	/	/
10 - 49.....	/	/	/	/	/	/	/	/	/
50 - 99.....	/	(47 878)	(54 248)	/	/	/	/	/	/
100 - 249.....	/	(40 969)	(42 394)	/	/	/	/	(40 492)	(42 483)
250 - 499.....	/	(42 931)	(46 889)	/	/	/	/	/	/
500 - 999.....	/	41 448	44 337	.	.	.	/	/	/
1000 und mehr.....
Öffentlicher Arbeitgeber									
öffentlich.....	/	(45 696)	(48 583)	/	(47 268)	(52 423)	/	45 299	48 056
nicht öffentlich.....	/	(42 689)	(48 924)	/	(48 285)	(48 548)	/	(42 000)	(48 973)
Tarifbindung des Arbeitgebers									
tarifgebunden.....	/	(46 311)	(50 595)	/	(48 359)	(52 088)	/	(45 988)	(50 384)
nicht tarifgebunden.....	/	(40 070)	(45 572)	/	/	/	/	(40 070)	(45 589)
Räumliche Lage des Betriebs (Regionsgrundtyp) ²									
Städtische Regionen.....	/	(42 689)	(46 179)	/	(48 285)	(51 650)	/	(41 452)	(45 467)
Regionen mit Verdichtungsansätzen.....	/	/	/	/	/	/	/	/	/
Ländliche Regionen.....	/	46 010	51 002	/	/	/	/	46 010	51 896
Alter von ... bis ... Jahre									
bis 24.....	/	(34 877)	(32 871)	/	/	/	/	/	/
25 - 29.....	/	(40 754)	(43 308)	/	/	/	/	/	/
30 - 34.....	/	(40 311)	(42 017)	/	/	/	/	/	/
35 - 39.....	/	/	/	/	/	/	/	/	/
40 - 44.....	/	(40 969)	(44 074)	/	/	/	/	/	/
45 - 49.....	/	(46 232)	(47 503)	/	/	/	/	/	/
50 - 54.....	/	(45 579)	(52 073)	/	/	/	/	(45 651)	(52 319)
55 - 59.....	/	(46 673)	(55 858)	/	/	/	/	(44 831)	(55 713)
60 - 64.....	/	(44 747)	(54 550)	.	.	.	/	/	/
65 und älter.....	/	/	/	—	—	—	/	/	/
Schulabschluss (Tätigkeitsschlüssel 2010)									
1 Ohne Schulabschluss.....	/	39 084	37 936	.	.	.	/	/	/
2 Haupt-/Volksschulabschluss.....	/	41 448	43 207	/	/	/	/	/	/
3 Mittlere Reife oder gleichwertiger Abschluss.....	/	45 241	48 840	/	(47 268)	(47 598)	/	44 599	49 138
4 Abitur/Fachabitur.....	/	(60 401)	(64 923)	/	(50 093)	(53 887)	/	/	/
Beruflicher Ausbildungsabschluss (Tätigkeitsschlüssel 2010)									
1 Ohne beruflichen Ausbildungsabschluss.....	/	38 571	38 766	/	/	/	/	/	/
2 Anerkannter Berufsabschluss.....	(11)	43 806	46 556	/	(47 268)	(49 327)	(9)	43 282	46 149
3 Meister-/Techniker-/Fachschulabschluss.....	/	(58 940)	(60 785)	.	.	.	/	/	/
4 Bachelor.....	/	/	/	/	/	/	/	/	/
5 Diplom/Magister/Master/Staatsexamen.....	/	(72 479)	(78 477)	/	/	/	/	(82 923)	(83 608)
6 Promotion/Habilitation.....
Leistungsgruppe									
1 Leitende Stellung.....	/	/	/	.	.	.	/	/	/
2 Herausgehobene Fachkräfte.....	/	(59 218)	(61 355)	/	(52 782)	(56 799)	/	(59 620)	(62 891)
3 Fachkräfte.....	/	42 866	43 807	/	(41 353)	(41 405)	/	43 170	44 112
4 Angelernte.....	/	35 497	34 692	/	/	/	/	/	/
5 Ungelernte.....	/	(35 604)	(33 599)	.	.	.	/	/	/
Ohne Leistungsgruppe.....	—	—	—	—	—	—	—	—	—
Unternehmenszugehörigkeit von ... bis ... Jahren									
bis unter 1.....	/	35 375	36 190	/	/	/	/	/	/
1 - 2.....	/	36 749	38 461	/	(44 175)	(43 875)	/	(35 683)	(37 315)
3 - 5.....	/	(37 775)	(40 606)	/	/	/	/	/	/
6 - 10.....	/	(47 057)	(51 329)	/	/	/	/	(46 609)	(50 929)
11 - 15.....	/	(45 241)	(50 202)	/	/	/	/	/	/
16 - 20.....	/	(49 397)	(59 613)	/	/	/	/	/	/
21 - 25.....	/	(49 596)	(57 424)	/	/	/	/	/	/
26 - 30.....	/	(50 669)	(56 729)	.	.	.	/	/	/
31 und mehr.....	/	/	/	.	.	.	/	/	/
Befristung des Arbeitsvertrags									
unbefristet.....	(14)	45 988	51 844	/	(49 645)	(52 991)	(12)	(45 209)	(51 706)
befristet.....	/	(34 048)	(35 205)	/	/	/	/	33 912	34 153

3.3.4.6 Bruttojahresverdienste nach betrieblichen und persönlichen Eigenschaften im Jahr 2018

Hessen

E Wasserversorgung; Abwasser- und Abfallentsorgung und Beseitigung von Umweltverschmutzungen

Vollzeitbeschäftigte

Betriebliche und persönliche Eigenschaften	Insgesamt ¹			Frauen			Männer		
	Anzahl	Median	arithm. Mittel	Anzahl	Median	arithm. Mittel	Anzahl	Median	arithm. Mittel
	1 000	Euro		1 000	Euro		1 000	Euro	
	Anforderungsniveau (KldB 2010)								
1 Helfer.....	/	35 974	34 853	/	/	/	/	/	/
2 Fachkraft.....	(11)	(43 790)	(45 562)	/	(44 175)	(46 810)	/	43 637	45 390
3 Spezialist.....	/	(58 940)	(62 920)	/	/	/	/	/	/
4 Experte.....	/	(74 240)	(81 972)	/	/	/	/	/	/
	Aufsicht und Führung (KldB 2010)								
93 Aufsichtskräfte.....	/	(56 249)	(56 986)	.	.	.	/	/	/
94 Führungskräfte.....	/	/	/	.	.	.	/	/	/
	Berufliche Tätigkeit - Berufsbereiche der KldB 2010								
1 Land-, Forst-, Tierwirtschaft, Gartenbau.....	/	(40 311)	(40 443)	.	.	.	/	/	/
2 Rohstoffgewinnung, Produktion, Fertigung...	/	/	/	/	/	/	/	/	/
3 Bau,Architektur,Vermess.,Gebäudetechn.....	(5)	43 417	46 370	/	/	/	/	/	/
4 Naturwissenschaft, Geografie, Informatik.....	/	(75 789)	(71 970)	.	.	.	/	/	/
5 Verkehr, Logistik, Schutz und Sicherheit.....	/	40 070	40 169	/	/	/	/	/	/
6 Kaufm.Dienstl.,Handel,Vertrieb,Tourismus...	/	/	/	/	/	/	/	/	/
7 Unternehmensorga,Buchhalt,Recht,Verwalt.	/	(51 097)	(57 271)	/	(45 241)	(50 386)	/	(60 844)	(63 272)
8 Gesundheit, Soziales, Lehre u. Erziehung....	/	/	/	/	/	/	/	/	/
9 Geisteswissenschaften, Kultur,Gestaltung....	.	.	.	—	—	—	.	.	.
0 Militär.....	—	—	—	—	—	—	—	—	—
	Berufliche Tätigkeit - Spezifische Berufsaggregate der KldB 2010								
Bauberufe.....	/	(49 179)	(53 397)	.	.	.	/	/	/
Gesundheits- und Pflegeberufe.....
Handwerksberufe.....	/	45 299	44 780	—	—	—	/	45 299	44 780
Ingenieurberufe.....	/	/	/	/	/	/	/	/	/
Künstlerberufe.....	—	—	—	—	—	—	—	—	—
Luftfahrtberufe.....	—	—	—	—	—	—	—	—	—
Metall- und Elektroberufe.....	/	48 669	47 978	.	.	.	/	/	/
MINT-Berufe.....	/	(55 007)	(61 851)	/	/	/	/	/	/
Schifffahrtberufe.....	—	—	—	—	—	—	—	—	—
Transport-, Logistik- und Verkehrsberufe.....	/	39 653	38 297	.	.	.	/	/	/
Umweltberufe.....	/	(47 183)	(52 653)	.	.	.	/	/	/
	Berufliche Tätigkeit - Berufshauptgruppen der ISCO-08								
1 Führungskräfte.....	/	/	/	.	.	.	/	/	/
2 Akademische Berufe.....	/	(70 412)	(74 443)	/	/	/	/	/	/
3 Techniker und Ähnliche.....	/	51 357	57 025	/	(48 770)	(52 252)	/	52 856	57 879
4 Bürokräfte und verwandte Berufe.....	/	/	/	/	/	/	/	/	/
5 Dienstleistungsberufe und Verkäufer.....	/	(48 290)	(51 670)	/	/	/	/	/	/
6 Fachkräfte in Land- u. Forstwirt., Fischerei...	/	43 282	45 062	—	—	—	/	43 282	45 062
7 Handwerks- und verwandte Berufe.....	/	(46 673)	(47 882)	—	—	—	/	(46 673)	(47 882)
8 Bediener v. Anlagen u. Maschinen, Montage	/	40 117	39 519	.	.	.	/	/	/
9 Hilfsarbeitskräfte.....	/	37 371	35 833	.	.	.	/	/	/
0 Angehörige der regulären Streitkräfte.....	—	—	—	—	—	—	—	—	—

1 Bruttoverdienste von Teiljahren wurden auf ein Jahr hochgerechnet. Nur Beschäftigungsverhältnisse mit 30 und mehr Arbeitswochen in 2018.

2 Ohne Beschäftigungsverhältnisse des öffentlichen Dienstes der Wirtschaftszweige "Öffentliche Verwaltung, Verteidigung; Sozialversicherung" und "Erziehung und Unterricht" da eine regionale Zuordnung unterhalb der Länderebene nicht möglich war.

3.3.4.7 Bruttojahresverdienste nach betrieblichen und persönlichen Eigenschaften im Jahr 2018

Hessen
F Baugewerbe
Vollzeitbeschäftigte

Betriebliche und persönliche Eigenschaften	Insgesamt ¹			Frauen			Männer		
	Anzahl	Median	arithm. Mittel	Anzahl	Median	arithm. Mittel	Anzahl	Median	arithm. Mittel
	1 000	Euro		1 000	Euro		1 000	Euro	
Insgesamt.....	91	35 981	39 653	/	/	/	86	35 998	39 602
Unternehmen mit ... bis ... Beschäftigten									
1 - 9.....	/	31 296	33 191	/	(26 400)	(30 425)	/	31 680	33 376
10 - 49.....	(38)	34 517	37 057	/	/	/	(36)	34 517	36 773
50 - 99.....	/	39 594	42 804	/	/	/	/	/	/
100 - 249.....	/	40 500	42 540	/	/	/	/	/	/
250 - 499.....	/	(46 628)	(54 706)	/	/	/	/	(46 044)	(55 227)
500 - 999.....	/	(50 370)	(56 302)	.	.	.	/	/	/
1000 und mehr.....	/	(59 489)	(65 160)	/	(56 276)	(52 670)	/	(62 984)	(66 668)
Öffentlicher Arbeitgeber									
öffentlich.....	/	(33 314)	(33 669)	—	—	—	/	(33 314)	(33 669)
nicht öffentlich.....	88	36 000	39 823	/	/	/	83	36 003	39 781
Tarifbindung des Arbeitgebers									
tarifgebunden.....	/	38 387	42 684	/	(49 113)	(46 063)	/	38 209	42 547
nicht tarifgebunden.....	(52)	34 600	37 443	/	/	/	(49)	34 697	37 394
Räumliche Lage des Betriebs (Regionsgrundtyp) ²									
Städtische Regionen.....	(60)	35 548	39 911	/	/	/	(56)	35 575	39 802
Regionen mit Verdichtungsansätzen.....	/	34 590	36 817	.	.	.	/	/	/
Ländliche Regionen.....	/	37 955	40 190	/	/	/	/	38 006	40 259
Alter von ... bis ... Jahre									
bis 24.....	/	29 748	30 949	/	/	/	/	/	/
25 - 29.....	/	34 349	34 158	/	/	/	/	34 349	34 164
30 - 34.....	/	33 409	35 222	/	/	/	/	/	/
35 - 39.....	/	36 157	37 408	/	/	/	/	/	/
40 - 44.....	/	(36 443)	(40 053)	/	/	/	/	/	/
45 - 49.....	(12)	(37 535)	(41 944)	/	/	/	/	/	/
50 - 54.....	(15)	(37 733)	(43 617)	/	/	/	/	/	/
55 - 59.....	(12)	(38 250)	(45 801)	/	/	/	/	(38 250)	(45 591)
60 - 64.....	/	(36 932)	(43 249)	/	/	/	/	(36 932)	(41 369)
65 und älter.....	/	/	/	—	—	—	/	/	/
Schulabschluss (Tätigkeitsschlüssel 2010)									
1 Ohne Schulabschluss.....	/	30 347	30 974	—	—	—	/	30 347	30 974
2 Haupt-/Volksschulabschluss.....	(47)	35 026	36 797	/	/	/	/	/	/
3 Mittlere Reife oder gleichwertiger Abschluss.....	(29)	37 342	40 196	/	(34 623)	(37 220)	/	37 489	40 540
4 Abitur/Fachabitur.....	/	(42 120)	(54 035)	/	/	/	/	(42 720)	(54 362)
Beruflicher Ausbildungsabschluss (Tätigkeitsschlüssel 2010)									
1 Ohne beruflichen Ausbildungsabschluss.....	/	32 038	33 496	/	/	/	/	/	/
2 Anerkannter Berufsabschluss.....	(67)	35 883	38 406	/	(31 929)	(36 229)	(63)	35 998	38 542
3 Meister-/Techniker-/Fachschulabschluss.....	/	(46 046)	(54 389)	/	/	/	/	/	/
4 Bachelor.....	/	(49 000)	(53 421)	/	/	/	/	/	/
5 Diplom/Magister/Master/Staatsexamen.....	/	/	/	/	/	/	/	/	/
6 Promotion/Habilitation.....	—	—	—
Leistungsgruppe									
1 Leitende Stellung.....	/	/	/	.	.	.	/	/	/
2 Herausgehobene Fachkräfte.....	/	47 459	52 699	/	/	/	/	(47 459)	(52 686)
3 Fachkräfte.....	(59)	35 539	36 761	/	(31 929)	(34 704)	(55)	35 575	36 895
4 Angelernte.....	/	31 843	32 928	.	.	.	/	/	/
5 Ungelernte.....	/	24 951	25 617	.	.	.	/	/	/
Ohne Leistungsgruppe.....	—	—	—	—	—	—	—	—	—
Unternehmenszugehörigkeit von ... bis ... Jahren									
bis unter 1.....	/	(30 164)	(33 085)	/	/	/	/	/	/
1 - 2.....	(21)	31 389	33 393	/	/	/	(20)	31 512	33 443
3 - 5.....	(19)	34 348	36 997	/	/	/	(18)	34 600	36 984
6 - 10.....	(15)	(36 003)	(40 043)	/	/	/	/	(35 998)	(40 310)
11 - 15.....	/	(39 109)	(46 682)	/	/	/	/	(39 011)	(45 468)
16 - 20.....	/	(41 646)	(46 227)	/	/	/	/	/	/
21 - 25.....	/	(44 524)	(54 477)	/	/	/	/	/	/
26 - 30.....	/	(42 267)	(49 385)	/	/	/	/	/	/
31 und mehr.....	/	(39 611)	(41 924)	.	.	.	/	/	/
Befristung des Arbeitsvertrags									
unbefristet.....	85	36 226	40 227	/	/	/	80	36 240	40 164
befristet.....	/	30 231	30 719	/	/	/	/	/	/

3.3.4.7 Bruttojahresverdienste nach betrieblichen und persönlichen Eigenschaften im Jahr 2018

Hessen
F Baugewerbe
Vollzeitbeschäftigte

Betriebliche und persönliche Eigenschaften	Insgesamt ¹			Frauen			Männer		
	Anzahl	Median	arithm. Mittel	Anzahl	Median	arithm. Mittel	Anzahl	Median	arithm. Mittel
	1 000	Euro		1 000	Euro		1 000	Euro	
Anforderungsniveau (KldB 2010)									
1 Helfer.....	/	29 884	30 290	.	.	.	/	/	/
2 Fachkraft.....	(67)	35 998	37 733	/	(31 200)	(34 161)	(63)	36 003	37 965
3 Spezialist.....	/	(49 177)	(56 472)	/	/	/	/	/	/
4 Experte.....	/	/	/	/	/	/	/	/	/
Aufsicht und Führung (KldB 2010)									
93 Aufsichtskräfte.....	/	(47 784)	(54 368)	—	—	—	/	(47 784)	(54 368)
94 Führungskräfte.....	/	/	/	.	.	.	/	/	/
Berufliche Tätigkeit - Berufsbereiche der KldB 2010									
1 Land-, Forst-, Tierwirtschaft, Gartenbau.....	.	.	.	—	—	—	.	.	.
2 Rohstoffgewinnung, Produktion, Fertigung...	/	(38 364)	(40 848)	/	/	/	/	/	/
3 Bau,Architektur,Vermess.,Gebäudetechn....	(54)	34 355	37 049	/	/	/	(53)	34 355	36 973
4 Naturwissenschaft, Geografie, Informatik.....	/	/	/	—	—	—	/	/	/
5 Verkehr, Logistik, Schutz und Sicherheit.....	/	(38 209)	(38 015)	—	—	—	/	(38 209)	(38 015)
6 Kaufm.Dienstl.,Handel,Vertrieb,Tourismus...	/	/	/	/	/	/	.	.	.
7 Unternehmensorga,Buchhalt,Recht,Verwalt.	/	/	/	/	/	/	/	/	/
8 Gesundheit, Soziales, Lehre u. Erziehung....	—	—	—	—	—	—	—	—	—
9 Geisteswissenschaften, Kultur,Gestaltung....	.	.	.	—	—	—	.	.	.
0 Militär.....	—	—	—	—	—	—	—	—	—
Berufliche Tätigkeit - Spezifische Berufsaggregate der KldB 2010									
Bauberufe.....	(61)	34 874	37 133	/	/	/	(61)	34 874	37 067
Gesundheits- und Pflegeberufe.....	—	—	—	—	—	—	—	—	—
Handwerksberufe.....	(54)	35 516	36 874	/	/	/	/	/	/
Ingenieurberufe.....	/	(62 885)	(70 364)	/	/	/	/	/	/
Künstlerberufe.....	.	.	.	—	—	—	.	.	.
Luftfahrtberufe.....	.	.	.	—	—	—	.	.	.
Metall- und Elektroberufe.....	/	(38 264)	(40 355)	.	.	.	/	/	/
MINT-Berufe.....	/	39 011	43 163	/	/	/	/	38 980	42 996
Schifffahrtberufe.....	—	—	—	—	—	—	—	—	—
Transport-, Logistik- und Verkehrsberufe.....	/	(34 210)	(34 996)	—	—	—	/	(34 210)	(34 996)
Umweltberufe.....	.	.	.	—	—	—	.	.	.
Berufliche Tätigkeit - Berufshauptgruppen der ISCO-08									
1 Führungskräfte.....	/	/	/	.	.	.	/	/	/
2 Akademische Berufe.....	/	/	/	/	/	/	/	/	/
3 Techniker und Ähnliche.....	/	(47 784)	(53 919)	/	(49 000)	(44 642)	/	(47 784)	(54 989)
4 Bürokräfte und verwandte Berufe.....	/	(36 423)	(38 517)	/	(31 929)	(34 967)	/	(42 120)	(44 237)
5 Dienstleistungsberufe und Verkäufer.....	—	—	—	—	—	—	—	—	—
6 Fachkräfte in Land- u. Forstwirt., Fischerei...	.	.	.	—	—	—	.	.	.
7 Handwerks- und verwandte Berufe.....	(57)	35 002	36 760	/	/	/	/	/	/
8 Bediener v. Anlagen u. Maschinen, Montage	/	39 322	39 558	—	—	—	/	39 322	39 558
9 Hilfsarbeitskräfte.....	/	30 585	30 862	.	.	.	/	/	/
0 Angehörige der regulären Streitkräfte.....	—	—	—	—	—	—	—	—	—

1 Bruttoverdienste von Teiljahren wurden auf ein Jahr hochgerechnet. Nur Beschäftigungsverhältnisse mit 30 und mehr Arbeitswochen in 2018.

2 Ohne Beschäftigungsverhältnisse des öffentlichen Dienstes der Wirtschaftszweige "Öffentliche Verwaltung, Verteidigung; Sozialversicherung" und "Erziehung und Unterricht" da eine regionale Zuordnung unterhalb der Länderebene nicht möglich war.

3.3.4.8 Bruttojahresverdienste nach betrieblichen und persönlichen Eigenschaften im Jahr 2018

Hessen
G Handel; Instandhaltung und Reparatur von Kraftfahrzeugen
Vollzeitbeschäftigte

Betriebliche und persönliche Eigenschaften	Insgesamt ¹			Frauen			Männer		
	Anzahl	Median	arithm. Mittel	Anzahl	Median	arithm. Mittel	Anzahl	Median	arithm. Mittel
	1 000	Euro		1 000	Euro		1 000	Euro	
Insgesamt.....	216	40 038	50 996	62	35 984	42 578	153	42 563	54 413
Unternehmen mit ... bis ... Beschäftigten									
1 - 9.....	/	(33 150)	(43 763)	/	(33 959)	(36 033)	/	/	/
10 - 49.....	(51)	(34 563)	(42 501)	/	(32 219)	(40 599)	(35)	(35 223)	(43 378)
50 - 99.....	/	(41 495)	(51 993)	/	(34 044)	(39 583)	/	(44 932)	(56 665)
100 - 249.....	/	(43 533)	(51 792)	/	(36 165)	(40 675)	/	(46 272)	(56 387)
250 - 499.....	/	(49 528)	(60 615)	/	/	/	/	(50 236)	(61 883)
500 - 999.....	/	/	/	/	/	/	/	/	/
1000 und mehr.....	/	(42 096)	(52 348)	/	37 227	42 249	/	(45 786)	(58 740)
Öffentlicher Arbeitgeber									
öffentlich.....	/	/	/	/	/	/	/	/	/
nicht öffentlich.....	212	40 027	50 973	60	35 984	42 368	151	42 609	54 408
Tarifbindung des Arbeitgebers									
tarifgebunden.....	/	(44 264)	(57 744)	/	(37 725)	(47 235)	/	(48 068)	(62 416)
nicht tarifgebunden.....	161	38 706	48 703	(45)	35 176	40 852	(115)	39 910	51 790
Räumliche Lage des Betriebs (Regionsgrundtyp) ²									
Städtische Regionen.....	(154)	43 733	54 901	(44)	38 854	45 017	(109)	46 507	58 902
Regionen mit Verdichtungsansätzen.....	/	(34 356)	(42 899)	/	(30 239)	(36 355)	/	(36 250)	(45 385)
Ländliche Regionen.....	/	35 308	40 438	/	(32 161)	(36 691)	/	(36 156)	(42 032)
Alter von ... bis ... Jahre									
bis 24.....	(11)	27 029	28 677	/	26 613	26 976	/	27 235	29 578
25 - 29.....	(24)	34 668	37 675	(10)	32 505	34 724	(15)	36 855	39 607
30 - 34.....	(27)	39 385	44 472	/	(39 423)	(44 889)	(19)	39 200	44 289
35 - 39.....	(25)	43 148	49 942	/	(39 753)	(43 831)	(20)	43 831	51 707
40 - 44.....	(26)	41 863	51 767	/	(39 492)	(44 945)	(20)	(42 699)	(53 664)
45 - 49.....	(26)	(43 901)	(58 522)	/	(35 300)	(45 146)	(18)	(48 580)	(64 173)
50 - 54.....	(34)	(46 644)	(61 301)	/	(41 522)	(49 994)	(25)	(48 094)	(65 770)
55 - 59.....	(26)	(44 658)	(57 610)	/	(38 532)	(42 797)	(19)	(47 670)	(62 704)
60 - 64.....	(15)	(39 904)	(52 356)	/	(38 154)	(42 272)	(10)	(42 932)	(57 354)
65 und älter.....	/	/	/	/	/	/	/	/	/
Schulabschluss (Tätigkeitsschlüssel 2010)									
1 Ohne Schulabschluss.....	/	/	/	/	/	/	/	/	/
2 Haupt-/Volksschulabschluss.....	(56)	33 742	38 241	(11)	30 000	33 475	(45)	34 461	39 403
3 Mittlere Reife oder gleichwertiger Abschluss.....	82	38 312	44 994	(28)	34 483	38 577	55	41 317	48 214
4 Abitur/Fachabitur.....	(75)	55 312	67 734	(23)	44 305	51 875	(51)	61 685	74 896
Beruflicher Ausbildungsabschluss (Tätigkeitsschlüssel 2010)									
1 Ohne beruflichen Ausbildungsabschluss.....	(23)	31 200	35 059	/	(32 508)	(36 758)	/	30 779	34 382
2 Anerkannter Berufsabschluss.....	144	37 476	44 320	44	34 356	38 723	100	39 170	46 818
3 Meister-/Techniker-/Fachschulabschluss.....	/	(51 509)	(61 028)	/	/	/	/	(51 520)	(61 380)
4 Bachelor.....	/	(56 421)	(58 950)	/	(49 441)	(50 886)	/	(59 398)	(64 420)
5 Diplom/Magister/Master/Staatsexamen.....	/	(75 121)	(89 398)	/	(54 532)	(63 335)	/	(80 470)	(98 433)
6 Promotion/Habilitation.....	/	/	/	/	(89 118)	(82 596)	/	/	/
Leistungsgruppe									
1 Leitende Stellung.....	/	95 284	108 974	/	(76 200)	(85 466)	/	(102 724)	(114 576)
2 Herausgehobene Fachkräfte.....	(45)	61 510	67 267	/	(48 840)	(57 847)	(36)	65 887	69 728
3 Fachkräfte.....	118	36 156	39 373	(40)	34 769	37 591	(78)	37 218	40 292
4 Angelernte.....	/	29 600	30 928	/	26 530	28 620	/	30 590	31 734
5 Ungelernte.....	/	26 225	27 093	/	25 050	26 445	/	27 241	27 436
Ohne Leistungsgruppe.....	—	—	—	—	—	—	—	—	—
Unternehmenszugehörigkeit von ... bis ... Jahren									
bis unter 1.....	(9)	/	/	/	/	/	/	/	/
1 - 2.....	(47)	34 483	42 769	(17)	33 616	37 003	(30)	(35 485)	(46 050)
3 - 5.....	(41)	37 574	47 263	(12)	34 350	38 438	(29)	(39 011)	(50 968)
6 - 10.....	(46)	41 576	51 108	(12)	(37 836)	(44 051)	(34)	(43 369)	(53 569)
11 - 15.....	(24)	43 974	55 519	/	(40 609)	(47 869)	(17)	(45 204)	(58 577)
16 - 20.....	(20)	(46 604)	(60 730)	/	/	/	(15)	(47 157)	(62 338)
21 - 25.....	/	(44 414)	(58 067)	/	/	/	/	(47 670)	(61 590)
26 - 30.....	/	(49 310)	(66 280)	/	/	/	/	(53 201)	(72 389)
31 und mehr.....	/	(46 868)	(57 923)	/	/	/	/	(48 250)	(61 411)
Befristung des Arbeitsvertrags									
unbefristet.....	190	41 863	53 024	(54)	37 227	43 953	137	44 412	56 579
befristet.....	/	(30 429)	(35 592)	/	(30 156)	(33 989)	/	(30 744)	(36 427)

3.3.4.8 Bruttojahresverdienste nach betrieblichen und persönlichen Eigenschaften im Jahr 2018

Hessen
G Handel; Instandhaltung und Reparatur von Kraftfahrzeugen
Vollzeitbeschäftigte

Betriebliche und persönliche Eigenschaften	Insgesamt ¹			Frauen			Männer		
	Anzahl	Median	arithm. Mittel	Anzahl	Median	arithm. Mittel	Anzahl	Median	arithm. Mittel
	1 000	Euro		1 000	Euro		1 000	Euro	
Anforderungsniveau (KldB 2010)									
1 Helfer.....	/	29 284	31 357	/	(25 050)	(27 979)	/	31 002	32 301
2 Fachkraft.....	127	35 430	40 565	(44)	34 350	37 606	84	36 572	42 114
3 Spezialist.....	(38)	54 492	61 746	/	(49 154)	(57 815)	(29)	56 234	62 982
4 Experte.....	(33)	75 626	89 333	/	(58 467)	(66 621)	(27)	78 000	94 007
Aufsicht und Führung (KldB 2010)									
93 Aufsichtskräfte.....	/	/	/	/	/	/	/	/	/
94 Führungskräfte.....	(14)	(75 910)	(90 007)	/	(54 182)	(64 185)	(11)	(78 495)	(96 319)
Berufliche Tätigkeit - Berufsbereiche der KldB 2010									
1 Land-, Forst-, Tierwirtschaft, Gartenbau.....	/	/	/	.	.	.	/	/	/
2 Rohstoffgewinnung, Produktion, Fertigung...	(42)	39 741	45 515	/	/	/	(40)	40 027	45 755
3 Bau,Architektur,Vermess.,Gebäudetechn.....	/	(37 460)	(37 139)	.	.	.	/	/	/
4 Naturwissenschaft, Geografie, Informatik.....	/	(55 587)	(57 687)	/	/	/	/	/	/
5 Verkehr, Logistik, Schutz und Sicherheit.....	/	32 217	34 080	/	(25 475)	(28 478)	/	32 774	34 819
6 Kaufm.Dienstl.,Handel,Vertrieb,Tourismus...	76	39 299	50 526	(29)	32 733	37 350	(47)	46 815	58 584
7 Unternehmensorga,Buchhalt,Recht,Verwalt.	(43)	(49 419)	(65 856)	(21)	42 686	49 669	(22)	(60 918)	(81 273)
8 Gesundheit, Soziales, Lehre u. Erziehung....	/	/	/	/	/	/	/	/	/
9 Geisteswissenschaften, Kultur,Gestaltung....	/	(58 380)	(67 686)	/	(50 800)	(56 814)	/	(62 140)	(72 146)
0 Militär.....	—	—	—	—	—	—	—	—	—
Berufliche Tätigkeit - Spezifische Berufsaggregate der KldB 2010									
Bauberufe.....	/	/	/	.	.	.	/	/	/
Gesundheits- und Pflegeberufe.....	/	/	/	/	/	/	/	/	/
Handwerksberufe.....	(25)	34 351	36 728	/	(31 555)	(33 131)	(23)	34 691	36 998
Ingenieurberufe.....	/	(84 251)	(94 096)	/	/	/	/	/	/
Künstlerberufe.....	/	(41 976)	(42 096)	/	(28 559)	(32 035)	/	(45 511)	(45 317)
Luftfahrtberufe.....	/	/	/	—	—	—	/	(32 311)	(36 102)
Metall- und Elektroberufe.....	(30)	40 482	45 137	/	/	/	(29)	40 591	45 289
MINT-Berufe.....	(56)	46 147	54 032	/	(45 411)	(49 170)	(52)	46 431	54 458
Schifffahrtberufe.....	—	—	—	—	—	—	—	—	—
Transport-, Logistik- und Verkehrsberufe.....	/	32 217	34 100	/	(25 475)	(28 369)	/	32 700	34 794
Umweltberufe.....	—	—	—	—	—	—	—	—	—
Berufliche Tätigkeit - Berufshauptgruppen der ISCO-08									
1 Führungskräfte.....	/	(114 778)	(124 197)	/	(89 168)	(91 771)	/	(117 425)	(129 286)
2 Akademische Berufe.....	/	71 505	77 453	/	(59 275)	(64 271)	/	75 130	80 735
3 Techniker und Ähnliche.....	(40)	48 068	56 644	(12)	(44 697)	(52 486)	(28)	49 866	58 335
4 Bürokräfte und verwandte Berufe.....	(52)	36 436	41 641	(20)	35 852	40 316	(32)	36 737	42 451
5 Dienstleistungsberufe und Verkäufer.....	(47)	33 671	37 310	(22)	30 106	32 358	(25)	35 907	41 582
6 Fachkräfte in Land- u. Forstwirt., Fischerei...	/	/	/	—	—	—	/	/	/
7 Handwerks- und verwandte Berufe.....	(28)	35 867	38 546	/	(31 555)	(34 261)	(27)	36 247	38 730
8 Bediener v. Anlagen u. Maschinen, Montage	/	33 139	34 658	/	/	/	/	/	/
9 Hilfsarbeitskräfte.....	/	(25 080)	(28 316)	/	(23 801)	(25 830)	/	(28 558)	(29 758)
0 Angehörige der regulären Streitkräfte.....	—	—	—	—	—	—	—	—	—

1 Bruttoverdienste von Teiljahren wurden auf ein Jahr hochgerechnet. Nur Beschäftigungsverhältnisse mit 30 und mehr Arbeitswochen in 2018.

2 Ohne Beschäftigungsverhältnisse des öffentlichen Dienstes der Wirtschaftszweige "Öffentliche Verwaltung, Verteidigung; Sozialversicherung" und "Erziehung und Unterricht" da eine regionale Zuordnung unterhalb der Länderebene nicht möglich war.

3.3.4.9 Bruttojahresverdienste nach betrieblichen und persönlichen Eigenschaften im Jahr 2018

Hessen
H Verkehr und Lagerei
Vollzeitbeschäftigte

Betriebliche und persönliche Eigenschaften	Insgesamt ¹			Frauen			Männer		
	Anzahl	Median	arithm. Mittel	Anzahl	Median	arithm. Mittel	Anzahl	Median	arithm. Mittel
	1 000	Euro		1 000	Euro		1 000	Euro	
Insgesamt.....	113	37 372	48 009	(21)	38 530	45 276	91	36 941	48 648
Unternehmen mit ... bis ... Beschäftigten									
1 - 9.....	/	(26 180)	(28 692)	/	/	/	/	/	/
10 - 49.....	/	(29 926)	(36 686)	/	(31 659)	(40 367)	/	/	/
50 - 99.....	/	(36 223)	(39 224)	/	(37 466)	(42 084)	/	(35 601)	(38 935)
100 - 249.....	/	(32 175)	(38 174)	/	(31 654)	(35 209)	/	/	/
250 - 499.....	/	/	/	/	/	/	/	/	/
500 - 999.....	/	(37 280)	(40 207)	/	(36 938)	(37 717)	/	(37 280)	(40 686)
1000 und mehr.....	(42)	46 153	63 970	(11)	42 068	53 696	(31)	47 703	67 461
Öffentlicher Arbeitgeber									
öffentlich.....	(21)	46 817	53 589	/	(42 450)	(50 843)	(17)	47 895	54 244
nicht öffentlich.....	92	34 686	46 747	(17)	(35 784)	(43 989)	74	(34 277)	(47 389)
Tarifbindung des Arbeitgebers									
tarifgebunden.....	(47)	47 824	63 479	(11)	(43 112)	(53 670)	(36)	49 302	66 493
nicht tarifgebunden.....	(66)	31 781	36 962	/	31 626	36 298	(55)	31 817	37 086
Räumliche Lage des Betriebs (Regionsgrundtyp) ²									
Städtische Regionen.....	(80)	39 810	51 967	(17)	(39 488)	(47 493)	(64)	40 076	53 152
Regionen mit Verdichtungsansätzen.....	/	/	/	/	/	/	/	/	/
Ländliche Regionen.....	/	32 789	36 422	/	(34 026)	(36 502)	/	(32 283)	(36 405)
Alter von ... bis ... Jahre									
bis 24.....	/	(28 080)	(29 524)	/	(27 918)	(29 720)	/	(28 083)	(29 480)
25 - 29.....	/	32 115	35 206	/	(32 862)	(35 773)	/	(31 900)	(34 932)
30 - 34.....	(12)	(36 595)	(44 201)	/	(39 364)	(44 433)	(9)	(34 206)	(44 126)
35 - 39.....	(16)	(37 313)	(46 879)	/	/	/	(13)	(37 508)	(48 139)
40 - 44.....	(13)	(35 963)	(51 360)	/	/	/	(11)	(35 557)	(51 615)
45 - 49.....	(18)	(38 038)	(50 467)	/	/	/	(14)	(37 624)	(50 379)
50 - 54.....	(18)	(40 228)	(53 914)	/	(40 404)	(48 349)	(15)	(40 188)	(54 980)
55 - 59.....	(14)	(41 858)	(49 153)	/	(42 497)	(49 502)	(12)	(41 593)	(49 081)
60 - 64.....	/	/	/	/	/	/	/	/	/
65 und älter.....	/	/	/	.	.	.	/	/	/
Schulabschluss (Tätigkeitsschlüssel 2010)									
1 Ohne Schulabschluss.....	/	(30 531)	(31 936)	/	/	/	/	/	/
2 Haupt-/Volksschulabschluss.....	(37)	33 325	35 976	/	(31 087)	(34 160)	(33)	33 553	36 143
3 Mittlere Reife oder gleichwertiger Abschluss.....	(38)	36 321	39 560	/	35 278	37 739	(30)	36 473	40 021
4 Abitur/Fachabitur.....	(33)	54 931	73 608	(10)	(42 978)	(54 631)	(23)	(63 572)	(82 011)
Beruflicher Ausbildungsabschluss (Tätigkeitsschlüssel 2010)									
1 Ohne beruflichen Ausbildungsabschluss.....	(26)	(32 413)	(40 609)	/	(32 880)	(39 808)	/	(32 143)	(40 786)
2 Anerkannter Berufsabschluss.....	75	37 007	46 325	(14)	(37 466)	(43 294)	61	36 938	46 998
3 Meister-/Techniker-/Fachschulabschluss.....	/	(41 960)	(49 249)	/	(31 762)	(35 863)	/	/	/
4 Bachelor.....	/	/	/	/	/	/	/	/	/
5 Diplom/Magister/Master/Staatsexamen.....	/	(83 854)	(91 889)	/	(82 219)	(78 103)	/	(86 583)	(95 810)
6 Promotion/Habilitation.....	/	/	/	—	—	—	/	/	/
Leistungsgruppe									
1 Leitende Stellung.....	(9)	116 020	140 879	/	/	/	(7)	(126 813)	(146 952)
2 Herausgehobene Fachkräfte.....	/	64 430	68 385	/	63 855	66 947	/	64 965	68 806
3 Fachkräfte.....	(47)	39 329	40 773	(11)	39 087	40 322	(36)	39 600	40 905
4 Angelernte.....	/	31 412	32 853	/	31 673	33 097	/	31 269	32 813
5 Ungelernte.....	/	27 221	28 163	/	26 873	27 489	/	27 375	28 286
Ohne Leistungsgruppe.....	—	—	—	—	—	—	—	—	—
Unternehmenszugehörigkeit von ... bis ... Jahren									
bis unter 1.....	/	(31 087)	(36 447)	/	/	/	/	/	/
1 - 2.....	(26)	(29 754)	(34 790)	/	(31 200)	(34 781)	(21)	(29 641)	(34 793)
3 - 5.....	(19)	(32 413)	(37 989)	/	/	/	(15)	(32 277)	(37 354)
6 - 10.....	(19)	(37 280)	(47 478)	/	(38 576)	(46 868)	(15)	(36 321)	(47 616)
11 - 15.....	(10)	(44 339)	(60 912)	/	(46 060)	(48 844)	(8)	(43 576)	(63 667)
16 - 20.....	/	(47 908)	(64 334)	/	(49 476)	(59 112)	/	/	/
21 - 25.....	/	(48 106)	(60 501)	/	/	/	/	(48 106)	(59 641)
26 - 30.....	/	/	/	/	(50 028)	(58 662)	/	/	/
31 und mehr.....	/	(50 027)	(58 778)	/	(48 712)	(54 831)	/	/	/
Befristung des Arbeitsvertrags									
unbefristet.....	98	39 513	50 733	(18)	39 810	47 699	79	39 424	51 432
befristet.....	/	(27 950)	(30 294)	/	/	/	/	(28 345)	(30 185)

3.3.4.9 Bruttojahresverdienste nach betrieblichen und persönlichen Eigenschaften im Jahr 2018

Hessen
H Verkehr und Lagerei
Vollzeitbeschäftigte

Betriebliche und persönliche Eigenschaften	Insgesamt ¹			Frauen			Männer		
	Anzahl	Median	arithm. Mittel	Anzahl	Median	arithm. Mittel	Anzahl	Median	arithm. Mittel
	1 000	Euro		1 000	Euro		1 000	Euro	
Anforderungsniveau (KldB 2010)									
1 Helfer.....	/	28 204	30 583	/	(29 392)	(30 805)	/	28 189	30 538
2 Fachkraft.....	72	35 028	38 478	(13)	36 728	39 016	(59)	34 739	38 361
3 Spezialist.....	/	(58 031)	(71 939)	/	(46 426)	(53 718)	/	(61 040)	(77 368)
4 Experte.....	/	(87 036)	(109 907)	/	/	/	/	(95 557)	(117 835)
Aufsicht und Führung (KldB 2010)									
93 Aufsichtskräfte.....	/	(54 560)	(60 157)	/	/	/	/	(56 771)	(61 160)
94 Führungskräfte.....	/	/	/	/	/	/	/	/	/
Berufliche Tätigkeit - Berufsbereiche der KldB 2010									
1 Land-, Forst-, Tierwirtschaft, Gartenbau.....	.	.	.	—	—	—	.	.	.
2 Rohstoffgewinnung, Produktion, Fertigung....	/	(51 415)	(57 375)	/	/	/	/	(53 125)	(58 768)
3 Bau,Architektur,Vermess.,Gebäudetechn.....	/	/	/	.	.	.	/	/	/
4 Naturwissenschaft, Geografie, Informatik.....	/	(87 176)	(94 358)	/	/	/	/	/	/
5 Verkehr, Logistik, Schutz und Sicherheit.....	84	34 090	42 646	(13)	35 869	40 972	71	33 803	42 943
6 Kaufm.Dienstl.,Handel,Vertrieb,Tourismus...	/	/	/	/	/	/	/	/	/
7 Unternehmensorga,Buchhalt,Recht,Verwalt.	(15)	(52 109)	(64 302)	/	/	/	(9)	(65 198)	(74 794)
8 Gesundheit, Soziales, Lehre u. Erziehung....	/	/	/	/	/	/	/	/	/
9 Geisteswissenschaften, Kultur,Gestaltung....	/	(73 797)	(75 368)	/	/	/	/	/	/
0 Militär.....	—	—	—	—	—	—	—	—	—
Berufliche Tätigkeit - Spezifische Berufsaggregate der KldB 2010									
Bauberufe.....	/	/	/	—	—	—	/	/	/
Gesundheits- und Pflegeberufe.....	—	—	—
Handwerksberufe.....	/	(44 827)	(44 066)	.	.	.	/	/	/
Ingenieurberufe.....	/	(82 219)	(91 663)	/	/	/	/	/	/
Künstlerberufe.....	—	—	—	—	—	—	—	—	—
Luftfahrtberufe.....	(12)	(56 100)	(84 802)	(4)	(39 087)	(47 084)	(8)	(65 014)	(103 950)
Metall- und Elektroberufe.....	/	(51 162)	(53 449)	/	/	/	/	/	/
MINT-Berufe.....	/	(62 763)	(87 299)	/	/	/	/	(65 885)	(90 700)
Schifffahrtberufe.....	/	/	/	.	.	.	/	/	/
Transport-, Logistik- und Verkehrsberufe.....	81	33 986	42 708	(12)	37 349	41 285	69	33 632	42 959
Umweltberufe.....	.	.	.	—	—	—	.	.	.
Berufliche Tätigkeit - Berufshauptgruppen der ISCO-08									
1 Führungskräfte.....	/	(126 813)	(159 379)	/	/	/	/	/	/
2 Akademische Berufe.....	/	(79 499)	(81 394)	/	(64 675)	(69 442)	/	(80 466)	(86 267)
3 Techniker und Ähnliche.....	/	(64 590)	(77 503)	/	(52 167)	(57 119)	/	(67 853)	(82 927)
4 Bürokräfte und verwandte Berufe.....	(36)	37 521	40 813	(9)	38 074	38 721	(26)	37 518	41 555
5 Dienstleistungsberufe und Verkäufer.....	/	39 488	44 336	(4)	37 569	41 810	/	(40 597)	(46 550)
6 Fachkräfte in Land- u. Forstwirt., Fischerei...	.	.	.	—	—	—	.	.	.
7 Handwerks- und verwandte Berufe.....	/	(43 267)	(44 263)	/	/	/	/	/	/
8 Bediener v. Anlagen u. Maschinen, Montage	(33)	31 251	32 566	/	(30 033)	(32 100)	(32)	31 269	32 580
9 Hilfsarbeitskräfte.....	/	(28 189)	(31 478)	/	(26 920)	(27 989)	/	(28 204)	(32 203)
0 Angehörige der regulären Streitkräfte.....	—	—	—	—	—	—	—	—	—

1 Bruttoverdienste von Teiljahren wurden auf ein Jahr hochgerechnet. Nur Beschäftigungsverhältnisse mit 30 und mehr Arbeitswochen in 2018.

2 Ohne Beschäftigungsverhältnisse des öffentlichen Dienstes der Wirtschaftszweige "Öffentliche Verwaltung, Verteidigung; Sozialversicherung" und "Erziehung und Unterricht" da eine regionale Zuordnung unterhalb der Länderebene nicht möglich war.

3.3.4.10 Bruttojahresverdienste nach betrieblichen und persönlichen Eigenschaften im Jahr 2018

Hessen
I Gastgewerbe
Vollzeitbeschäftigte

Betriebliche und persönliche Eigenschaften	Insgesamt ¹			Frauen			Männer		
	Anzahl	Median	arithm. Mittel	Anzahl	Median	arithm. Mittel	Anzahl	Median	arithm. Mittel
	1 000	Euro		1 000	Euro		1 000	Euro	
Insgesamt.....	(35)	28 183	31 520	(13)	27 750	29 474	(22)	28 800	32 693
Unternehmen mit ... bis ... Beschäftigten									
1 - 9.....	/	24 864	26 427	/	(24 000)	(25 157)	/	25 634	26 868
10 - 49.....	/	26 737	28 335	/	25 208	26 808	/	27 050	29 090
50 - 99.....	/	28 293	30 896	/	28 530	30 198	/	(28 050)	(31 498)
100 - 249.....	/	(28 403)	(30 799)	/	(27 962)	(29 630)	/	(28 800)	(31 748)
250 - 499.....	/	/	/	/	(30 182)	(33 148)	/	/	/
500 - 999.....	/	(27 999)	(32 824)	/	(26 165)	(29 417)	/	(31 240)	(35 122)
1000 und mehr.....	/	33 701	36 320	/	31 899	33 186	/	34 851	37 978
Öffentlicher Arbeitgeber									
öffentlich.....	/	/	/	/	/	/	/	/	/
nicht öffentlich.....	(35)	28 208	31 552	(13)	27 750	29 493	(22)	28 800	32 725
Tarifbindung des Arbeitgebers									
tarifgebunden.....	/	33 150	35 069	/	31 497	33 189	/	33 900	36 266
nicht tarifgebunden.....	(24)	27 052	29 922	/	26 232	27 629	/	27 252	31 173
Räumliche Lage des Betriebs (Regionsgrundtyp) ²									
Städtische Regionen.....	(27)	29 538	32 484	/	28 708	30 650	(18)	30 391	33 391
Regionen mit Verdichtungsansätzen.....	/	25 179	27 482	/	(24 951)	(27 435)	/	(26 264)	(27 567)
Ländliche Regionen.....	/	(26 759)	(29 125)	/	(24 600)	(25 986)	/	(27 689)	(30 772)
Alter von ... bis ... Jahre									
bis 24.....	/	25 660	25 387	/	(24 498)	(24 184)	/	25 717	25 987
25 - 29.....	/	27 999	29 705	/	30 134	29 759	/	27 114	29 668
30 - 34.....	/	27 689	30 114	/	(28 415)	(30 343)	/	27 689	30 012
35 - 39.....	/	(30 352)	(32 759)	/	(27 962)	(32 520)	/	(30 391)	(32 867)
40 - 44.....	/	(30 000)	(33 389)	/	(27 776)	(28 930)	/	(33 024)	(35 930)
45 - 49.....	/	(29 055)	(34 950)	/	(27 750)	(29 546)	/	(31 025)	(38 190)
50 - 54.....	/	(29 712)	(32 151)	/	(27 058)	(30 662)	/	(30 546)	(32 800)
55 - 59.....	/	(29 538)	(32 648)	/	(29 538)	(29 761)	/	(30 450)	(35 964)
60 - 64.....	/	(26 278)	(31 049)	/	/	/	/	/	/
65 und älter.....	/	/	/
Schulabschluss (Tätigkeitsschlüssel 2010)									
1 Ohne Schulabschluss.....	/	(24 021)	(26 101)	/	/	/	/	/	/
2 Haupt-/Volksschulabschluss.....	/	27 391	29 628	/	27 900	27 858	/	(27 131)	(30 767)
3 Mittlere Reife oder gleichwertiger Abschluss.....	(13)	29 816	32 327	/	27 400	29 244	/	31 462	34 359
4 Abitur/Fachabitur.....	/	(31 025)	(35 062)	/	(30 631)	(32 384)	/	(31 697)	(36 813)
Beruflicher Ausbildungsabschluss (Tätigkeitsschlüssel 2010)									
1 Ohne beruflichen Ausbildungsabschluss.....	/	25 200	27 344	/	(25 661)	(27 175)	/	25 200	27 425
2 Anerkannter Berufsabschluss.....	(23)	30 134	32 591	/	27 962	29 926	(14)	31 200	34 234
3 Meister-/Techniker-/Fachschulabschluss.....	/	/	/	/	/	/	/	/	/
4 Bachelor.....	/	/	/	/	/	/	/	/	/
5 Diplom/Magister/Master/Staatsexamen.....	/	/	/	/	/	/	/	/	/
6 Promotion/Habilitation.....	.	.	.	—	—	—	.	.	.
Leistungsgruppe									
1 Leitende Stellung.....	/	/	/	/	/	/	/	/	/
2 Herausgehobene Fachkräfte.....	/	(50 638)	(51 288)	/	(43 789)	(45 594)	/	(50 638)	(53 230)
3 Fachkräfte.....	(18)	29 712	31 174	/	28 893	29 650	/	30 496	32 154
4 Angelernte.....	/	25 800	27 125	/	25 088	25 708	/	26 564	27 972
5 Ungelernte.....	/	24 873	26 322	/	25 661	26 693	/	23 913	26 158
Ohne Leistungsgruppe.....	—	—	—	—	—	—	—	—	—
Unternehmenszugehörigkeit von ... bis ... Jahren									
bis unter 1.....	/	(27 240)	(29 975)	/	(27 126)	(28 094)	/	(27 252)	(30 842)
1 - 2.....	/	27 352	29 103	/	26 748	27 490	/	27 600	29 902
3 - 5.....	/	27 297	31 031	/	(27 480)	(29 581)	/	(27 297)	(31 723)
6 - 10.....	/	(27 900)	(31 042)	/	(26 807)	(28 721)	/	(31 200)	(33 246)
11 - 15.....	/	/	/	/	(28 708)	(30 327)	/	/	/
16 - 20.....	/	(30 377)	(34 022)	/	(33 405)	(33 044)	/	/	/
21 - 25.....	/	(34 094)	(35 288)	/	(31 899)	(32 654)	/	/	/
26 - 30.....	/	39 508	40 469	/	/	/	/	/	/
31 und mehr.....	/	/	/	/	/	/	/	/	/
Befristung des Arbeitsvertrags									
unbefristet.....	(29)	28 545	31 904	(10)	27 900	29 969	(18)	29 428	33 010
befristet.....	/	27 997	29 797	/	26 165	27 268	/	28 432	31 262

3.3.4.10 Bruttojahresverdienste nach betrieblichen und persönlichen Eigenschaften im Jahr 2018

Hessen
I Gastgewerbe
Vollzeitbeschäftigte

Betriebliche und persönliche Eigenschaften	Insgesamt ¹			Frauen			Männer		
	Anzahl	Median	arithm. Mittel	Anzahl	Median	arithm. Mittel	Anzahl	Median	arithm. Mittel
	1 000	Euro		1 000	Euro		1 000	Euro	
Anforderungsniveau (KldB 2010)									
1 Helfer.....	/	24 960	26 513	/	25 120	25 468	/	24 381	27 170
2 Fachkraft.....	(21)	27 684	29 263	/	27 600	28 547	(13)	27 684	29 678
3 Spezialist.....	/	38 948	40 283	/	(38 117)	(37 894)	/	(40 670)	(41 791)
4 Experte.....	/	(43 830)	(48 265)	/	/	/	/	(45 614)	(52 007)
Aufsicht und Führung (KldB 2010)									
93 Aufsichtskräfte.....	/	(41 120)	(41 754)	/	/	/	/	(41 120)	(42 426)
94 Führungskräfte.....	/	(44 144)	(48 991)	/	/	/	/	(46 320)	(53 189)
Berufliche Tätigkeit - Berufsbereiche der KldB 2010									
1 Land-, Forst-, Tierwirtschaft, Gartenbau.....	.	.	.	—	—	—	.	.	.
2 Rohstoffgewinnung, Produktion, Fertigung...	(13)	27 393	29 911	/	27 600	28 077	/	27 352	30 466
3 Bau,Architektur,Vermess.,Gebäudetechn.....	/	(27 600)	(30 782)	.	.	.	/	/	/
4 Naturwissenschaft, Geografie, Informatik.....	—	—	—	—	—	—	—	—	—
5 Verkehr, Logistik, Schutz und Sicherheit.....	/	(32 760)	(34 813)	/	(28 546)	(28 812)	/	(34 851)	(35 964)
6 Kaufm.Dienstl.,Handel,Vertrieb,Tourismus...	(18)	27 900	31 189	/	27 480	29 225	/	28 800	33 067
7 Unternehmensorga,Buchhalt,Recht,Verwalt.....	/	(39 243)	(43 150)	/	/	/	/	/	/
8 Gesundheit, Soziales, Lehre u. Erziehung....	/	/	/	.	.	.	/	/	/
9 Geisteswissenschaften, Kultur,Gestaltung....
0 Militär.....	—	—	—	—	—	—	—	—	—
Berufliche Tätigkeit - Spezifische Berufsaggregate der KldB 2010									
Bauberufe.....	/	/	/	.	.	.	/	/	/
Gesundheits- und Pflegeberufe.....	/	/	/
Handwerksberufe.....	/	(22 800)	(25 947)	/	/	/	/	/	/
Ingenieurberufe.....
Künstlerberufe.....	—	—	—	—	—	—	—	—	—
Luftfahrtberufe.....	.	.	.	—	—	—	.	.	.
Metall- und Elektroberufe.....	/	/	/	—	—	—	/	37 803	37 570
MINT-Berufe.....	/	(35 843)	(35 361)	/	/	/	/	/	/
Schifffahrtberufe.....	—	—	—	—	—	—	—	—	—
Transport-, Logistik- und Verkehrsberufe.....	/	(33 410)	(34 309)	.	.	.	/	/	/
Umweltberufe.....	—	—	—	—	—	—	—	—	—
Berufliche Tätigkeit - Berufshauptgruppen der ISCO-08									
1 Führungskräfte.....	/	/	/	/	/	/	/	/	/
2 Akademische Berufe.....	/	/	/	/	/	/	/	/	/
3 Techniker und Ähnliche.....	/	(41 120)	(43 349)	/	/	/	/	(41 534)	(44 682)
4 Bürokräfte und verwandte Berufe.....	/	(32 051)	(33 417)	/	(31 200)	(32 638)	/	/	/
5 Dienstleistungsberufe und Verkäufer.....	(21)	27 900	30 193	/	27 840	29 093	(13)	28 050	30 912
6 Fachkräfte in Land- u. Forstwirt., Fischerei...	.	.	.	—	—	—	.	.	.
7 Handwerks- und verwandte Berufe.....	/	/	/	.	.	.	/	/	/
8 Bediener v. Anlagen u. Maschinen, Montage	/	(34 851)	(35 870)	—	—	—	/	(34 851)	(35 870)
9 Hilfsarbeitskräfte.....	/	24 381	25 979	/	25 200	25 673	/	24 188	26 171
0 Angehörige der regulären Streitkräfte.....	—	—	—	—	—	—	—	—	—

1 Bruttoverdienste von Teiljahren wurden auf ein Jahr hochgerechnet. Nur Beschäftigungsverhältnisse mit 30 und mehr Arbeitswochen in 2018.

2 Ohne Beschäftigungsverhältnisse des öffentlichen Dienstes der Wirtschaftszweige "Öffentliche Verwaltung, Verteidigung; Sozialversicherung" und "Erziehung und Unterricht" da eine regionale Zuordnung unterhalb der Länderebene nicht möglich war.

3.3.4.11 Bruttojahresverdienste nach betrieblichen und persönlichen Eigenschaften im Jahr 2018

Hessen
J Information und Kommunikation
Vollzeitbeschäftigte

Betriebliche und persönliche Eigenschaften	Insgesamt ¹			Frauen			Männer		
	Anzahl	Median	arithm. Mittel	Anzahl	Median	arithm. Mittel	Anzahl	Median	arithm. Mittel
	1 000	Euro		1 000	Euro		1 000	Euro	
Insgesamt.....	81	64 808	75 290	(17)	54 859	62 107	(64)	67 582	78 762
Unternehmen mit ... bis ... Beschäftigten									
1 - 9.....	/	/	/	/	/	/	/	/	/
10 - 49.....	/	(58 032)	(68 495)	/	/	/	/	(60 163)	(71 121)
50 - 99.....	/	(62 508)	(75 093)	/	(48 005)	(54 237)	/	(66 083)	(80 723)
100 - 249.....	/	(61 446)	(74 760)	/	(52 789)	(62 023)	/	/	/
250 - 499.....	/	69 132	74 683	/	/	/	/	71 885	76 574
500 - 999.....	/	67 507	74 985	/	(54 062)	(58 798)	/	72 732	80 219
1000 und mehr.....	/	76 507	84 656	/	65 585	70 193	/	(79 847)	(88 200)
Öffentlicher Arbeitgeber									
öffentlich.....	/	/	/	/	(41 645)	(47 830)	/	/	/
nicht öffentlich.....	77	65 585	75 811	(16)	55 486	62 532	(61)	68 116	79 352
Tarifbindung des Arbeitgebers									
tarifgebunden.....	/	72 309	75 732	/	61 159	66 711	/	75 505	78 667
nicht tarifgebunden.....	(64)	62 271	75 180	(13)	52 179	60 698	(52)	65 864	78 784
Räumliche Lage des Betriebs (Regionsgrundtyp) ²									
Städtische Regionen.....	(72)	66 132	76 955	(15)	56 425	63 533	(57)	69 071	80 478
Regionen mit Verdichtungsansätzen.....	/	(63 433)	(65 976)	/	/	/	/	(64 116)	(68 476)
Ländliche Regionen.....	/	(49 756)	(57 251)	/	(45 357)	(47 169)	/	(50 635)	(60 256)
Alter von ... bis ... Jahre									
bis 24.....	/	(38 123)	(38 806)	/	/	/	/	(39 180)	(41 406)
25 - 29.....	(8)	51 341	50 738	/	46 334	47 071	/	52 274	52 200
30 - 34.....	/	53 522	58 144	/	(52 970)	(59 225)	/	54 000	57 858
35 - 39.....	(11)	64 800	70 194	/	/	/	/	(67 512)	(71 009)
40 - 44.....	(9)	(69 819)	(81 454)	/	(59 252)	(71 655)	(7)	(74 224)	(83 815)
45 - 49.....	(12)	(75 704)	(88 364)	/	(65 585)	(68 477)	/	(78 021)	(92 750)
50 - 54.....	(12)	(79 440)	(90 442)	/	(60 000)	(64 877)	(10)	(84 014)	(96 766)
55 - 59.....	/	(79 624)	(87 668)	/	(61 974)	(70 290)	/	(82 073)	(92 616)
60 - 64.....	/	/	/	/	/	/	/	/	/
65 und älter.....	/	/	/	/	/	/	/	/	/
Schulabschluss (Tätigkeitsschlüssel 2010)									
1 Ohne Schulabschluss.....
2 Haupt-/Volksschulabschluss.....	/	/	/	/	/	/	/	/	/
3 Mittlere Reife oder gleichwertiger Abschluss.....	(15)	55 488	62 716	/	(47 788)	(57 287)	(11)	57 171	64 596
4 Abitur/Fachabitur.....	(62)	67 820	78 740	(12)	56 443	63 716	(50)	70 450	82 494
Beruflicher Ausbildungsabschluss (Tätigkeitsschlüssel 2010)									
1 Ohne beruflichen Ausbildungsabschluss.....	/	(56 550)	(65 897)	/	(46 582)	(48 211)	/	(56 550)	(68 981)
2 Anerkannter Berufsabschluss.....	(30)	55 666	65 497	/	(48 456)	(57 143)	(22)	58 557	68 401
3 Meister-/Techniker-/Fachschulabschluss.....	/	(67 582)	(84 566)	/	/	/	/	(71 899)	(87 451)
4 Bachelor.....	/	(57 587)	(68 036)	/	(56 038)	(62 498)	/	(60 073)	(69 433)
5 Diplom/Magister/Master/Staatsexamen.....	(32)	72 782	84 363	/	64 083	68 716	(26)	75 066	88 041
6 Promotion/Habilitation.....	/	/	/	/	/	/	/	/	/
Leistungsgruppe									
1 Leitende Stellung.....	(13)	(107 365)	(122 891)	/	/	/	/	(109 396)	(126 316)
2 Herausgehobene Fachkräfte.....	(41)	71 367	76 071	/	64 735	70 126	(33)	72 782	77 539
3 Fachkräfte.....	(24)	48 694	51 517	/	44 939	47 216	/	50 083	53 023
4 Angelernte.....	/	(36 454)	(33 825)	/	/	/	/	(38 540)	(37 006)
5 Ungelernte.....	/	25 304	25 389	/	/	/	/	/	/
Ohne Leistungsgruppe.....	—	—	—	—	—	—	—	—	—
Unternehmenszugehörigkeit von ... bis ... Jahren									
bis unter 1.....	/	(56 335)	(62 553)	/	/	/	/	(56 480)	(62 771)
1 - 2.....	(20)	56 338	66 819	/	(48 600)	(54 549)	(16)	59 972	70 511
3 - 5.....	(17)	(60 163)	(74 887)	/	(53 125)	(57 480)	(14)	(64 268)	(78 686)
6 - 10.....	(13)	64 200	73 929	/	(63 485)	(72 843)	(11)	(64 778)	(74 124)
11 - 15.....	/	(75 119)	(90 993)	/	(54 891)	(65 179)	/	(78 459)	(97 616)
16 - 20.....	/	78 021	86 272	/	(70 270)	(70 596)	/	(79 337)	(90 805)
21 - 25.....	/	82 276	80 237	/	/	/	/	84 365	85 358
26 - 30.....	/	(80 992)	(79 691)	/	/	/	/	(82 625)	(84 559)
31 und mehr.....	/	(62 489)	(77 277)	/	/	/	/	(68 404)	(79 938)
Befristung des Arbeitsvertrags									
unbefristet.....	(76)	66 000	76 468	(16)	55 890	62 757	(60)	68 573	80 007
befristet.....	/	(49 428)	(55 099)	/	/	/	/	(49 924)	(55 679)

3.3.4.11 Bruttojahresverdienste nach betrieblichen und persönlichen Eigenschaften im Jahr 2018

Hessen
J Information und Kommunikation
Vollzeitbeschäftigte

Betriebliche und persönliche Eigenschaften	Insgesamt ¹			Frauen			Männer		
	Anzahl	Median	arithm. Mittel	Anzahl	Median	arithm. Mittel	Anzahl	Median	arithm. Mittel
	1 000	Euro		1 000	Euro		1 000	Euro	
	Anforderungsniveau (KldB 2010)								
1 Helfer.....	/	/	/	/	/	/	/	/	/
2 Fachkraft.....	(20)	55 367	61 441	/	(46 582)	(53 609)	(13)	61 718	65 111
3 Spezialist.....	(30)	63 427	72 862	/	(56 915)	(62 243)	(24)	65 868	75 607
4 Experte.....	(30)	72 720	87 646	/	(68 916)	(77 024)	(26)	(73 008)	(89 323)
	Aufsicht und Führung (KldB 2010)								
93 Aufsichtskräfte.....	/	(70 350)	(81 883)	/	/	/	/	(76 425)	(88 441)
94 Führungskräfte.....	/	/	/	/	/	/	/	/	/
	Berufliche Tätigkeit - Berufsbereiche der KldB 2010								
1 Land-, Forst-, Tierwirtschaft, Gartenbau.....	—	—	—	—	—	—	—	—	—
2 Rohstoffgewinnung, Produktion, Fertigung...	/	/	/	/	(51 822)	(52 753)	/	/	/
3 Bau,Architektur,Vermess.,Gebäudetechn.....	/	/	/	—	—	—	/	/	/
4 Naturwissenschaft, Geografie, Informatik....	(35)	66 655	73 527	/	(64 474)	(69 722)	(31)	66 745	73 951
5 Verkehr, Logistik, Schutz und Sicherheit.....	/	/	/	.	.	.	/	/	/
6 Kaufm.Dienstl.,Handel,Vertrieb,Tourismus...	/	/	/	/	/	/	/	/	/
7 Unternehmensorga,Buchhalt,Recht,Verwalt.	/	68 748	81 746	/	(52 456)	(59 108)	/	(80 991)	(93 952)
8 Gesundheit, Soziales, Lehre u. Erziehung....	/	/	/	/	/	/	.	.	.
9 Geisteswissenschaften, Kultur,Gestaltung....	/	(61 159)	(72 301)	/	(55 040)	(64 716)	/	(64 014)	(76 624)
0 Militär.....	—	—	—	—	—	—	—	—	—
	Berufliche Tätigkeit - Spezifische Berufsaggregate der KldB 2010								
Bauberufe.....	/	/	/	—	—	—	/	/	/
Gesundheits- und Pflegeberufe.....	.	.	.	—	—	—	.	.	.
Handwerksberufe.....	/	(51 633)	(55 276)	/	/	/	/	/	/
Ingenieurberufe.....	/	/	/	/	/	/	/	/	/
Künstlerberufe.....	/	(45 035)	(51 829)	/	/	/	/	/	/
Luftfahrtberufe.....	—	—	—
Metall- und Elektroberufe.....	/	/	/	/	(57 149)	(63 755)	/	/	/
MINT-Berufe.....	(49)	65 180	72 743	/	60 600	65 817	(43)	65 868	73 598
Schifffahrtberufe.....	—	—	—	—	—	—	—	—	—
Transport-, Logistik- und Verkehrsberufe.....	/	/	/	.	.	.	/	/	/
Umweltberufe.....	—	—	—	—	—	—	—	—	—
	Berufliche Tätigkeit - Berufshauptgruppen der ISCO-08								
1 Führungskräfte.....	/	/	/	/	/	/	/	/	/
2 Akademische Berufe.....	(39)	67 820	75 971	/	63 485	70 047	(33)	68 500	77 083
3 Techniker und Ähnliche.....	/	64 792	71 165	/	(54 300)	(60 452)	/	67 305	73 717
4 Bürokräfte und verwandte Berufe.....	/	(43 803)	(52 245)	/	(44 580)	(50 029)	/	(43 033)	(55 653)
5 Dienstleistungsberufe und Verkäufer.....	/	/	/	/	/	/	/	/	/
6 Fachkräfte in Land- u. Forstwirt., Fischerei...	—	—	—	—	—	—	—	—	—
7 Handwerks- und verwandte Berufe.....	/	(51 425)	(53 219)	/	(49 580)	(50 943)	/	(51 498)	(53 489)
8 Bediener v. Anlagen u. Maschinen, Montage	/	/	/	—	—	—	/	/	/
9 Hilfsarbeitskräfte.....	/	/	/	.	.	.	/	/	/
0 Angehörige der regulären Streitkräfte.....	—	—	—	—	—	—	—	—	—

1 Bruttoverdienste von Teiljahren wurden auf ein Jahr hochgerechnet. Nur Beschäftigungsverhältnisse mit 30 und mehr Arbeitswochen in 2018.

2 Ohne Beschäftigungsverhältnisse des öffentlichen Dienstes der Wirtschaftszweige "Öffentliche Verwaltung, Verteidigung; Sozialversicherung" und "Erziehung und Unterricht" da eine regionale Zuordnung unterhalb der Länderebene nicht möglich war.

3.3.4.12 Bruttojahresverdienste nach betrieblichen und persönlichen Eigenschaften im Jahr 2018

Hessen
K Erbringung von Finanz- und Versicherungsdienstleistungen
Vollzeitbeschäftigte

Betriebliche und persönliche Eigenschaften	Insgesamt ¹			Frauen			Männer		
	Anzahl	Median	arithm. Mittel	Anzahl	Median	arithm. Mittel	Anzahl	Median	arithm. Mittel
	1 000	Euro		1 000	Euro		1 000	Euro	
Insgesamt.....	(88)	(73 602)	(91 326)	(29)	(66 536)	(75 502)	(59)	(80 226)	(99 150)
Unternehmen mit ... bis ... Beschäftigten									
1 - 9.....	/	/	/	/	/	/	/	/	/
10 - 49.....	/	/	/	/	/	/	/	/	/
50 - 99.....	/	/	/	/	/	/	/	/	/
100 - 249.....	/	(60 100)	(74 303)	/	(57 847)	(60 570)	/	/	/
250 - 499.....	/	/	/	/	/	/	/	(90 705)	(99 194)
500 - 999.....	/	/	/	/	/	/	/	/	/
1000 und mehr.....	/	(73 898)	(90 202)	/	67 197	75 128	(33)	(80 413)	(98 160)
Öffentlicher Arbeitgeber									
öffentlich.....	/	/	/	/	/	/	/	/	/
nicht öffentlich.....	(84)	(73 405)	(91 125)	/	(66 460)	(75 317)	(56)	(80 212)	(99 073)
Tarifbindung des Arbeitgebers									
tarifgebunden.....	(68)	(74 144)	(90 824)	(21)	(66 927)	(74 673)	/	(80 477)	(97 905)
nicht tarifgebunden.....	/	/	/	/	/	/	/	/	/
Räumliche Lage des Betriebs (Regionsgrundtyp) ²									
Städtische Regionen.....	/	77 632	95 569	/	69 180	79 241	/	(82 973)	(103 631)
Regionen mit Verdichtungsansätzen.....	/	/	/	/	(40 915)	(42 345)	/	/	/
Ländliche Regionen.....	/	50 550	53 082	/	(42 920)	(44 706)	/	(56 159)	(58 228)
Alter von ... bis ... Jahre									
bis 24.....	/	40 248	40 851	/	(38 442)	(43 259)	/	40 248	39 854
25 - 29.....	/	50 985	53 136	/	47 599	48 918	/	54 671	56 617
30 - 34.....	/	(69 180)	(78 186)	/	/	/	/	(73 956)	(83 759)
35 - 39.....	/	(71 234)	(82 655)	/	(63 772)	(70 199)	/	(82 053)	(89 312)
40 - 44.....	/	(82 926)	(101 584)	/	/	/	/	(89 739)	(108 586)
45 - 49.....	/	(81 308)	(100 310)	/	/	/	/	(85 940)	(102 220)
50 - 54.....	/	/	/	/	(73 571)	(81 668)	(10)	/	/
55 - 59.....	(12)	/	/	/	(72 546)	(83 392)	(9)	/	/
60 - 64.....	/	/	/	/	(61 835)	(66 078)	/	/	/
65 und älter.....	/	/	/	.	.	.	/	/	/
Schulabschluss (Tätigkeitsschlüssel 2010)									
1 Ohne Schulabschluss.....	/	/	/	—	—	—	/	/	/
2 Haupt-/Volksschulabschluss.....	/	(56 498)	(57 898)	/	/	/	/	(61 920)	(60 286)
3 Mittlere Reife oder gleichwertiger Abschluss.....	(20)	(63 772)	(69 621)	/	61 835	62 606	(12)	(65 014)	(74 413)
4 Abitur/Fachabitur.....	(66)	(80 198)	(98 842)	/	(69 180)	(81 429)	/	(85 336)	(106 560)
Beruflicher Ausbildungsabschluss (Tätigkeitsschlüssel 2010)									
1 Ohne beruflichen Ausbildungsabschluss.....	/	(54 177)	(60 005)	/	(54 177)	(51 672)	/	(62 521)	(64 233)
2 Anerkannter Berufsabschluss.....	(42)	(66 700)	(75 006)	(16)	61 560	63 199	(26)	(68 787)	(82 433)
3 Meister-/Techniker-/Fachschulabschluss.....	/	/	/	/	(83 911)	(82 028)	/	/	/
4 Bachelor.....	/	(68 508)	(76 516)	/	(62 138)	(61 462)	/	(73 845)	(84 943)
5 Diplom/Magister/Master/Staatsexamen.....	/	(92 595)	(119 255)	/	(83 812)	(104 766)	/	(96 122)	(124 666)
6 Promotion/Habilitation.....	/	(112 499)	(132 840)	/	/	/	/	/	/
Leistungsgruppe									
1 Leitende Stellung.....	/	(134 519)	(162 928)	/	/	/	/	/	/
2 Herausgehobene Fachkräfte.....	(51)	(76 368)	(84 669)	(15)	69 615	73 597	(36)	(81 227)	(89 395)
3 Fachkräfte.....	(20)	50 716	54 026	/	50 577	51 643	/	(50 716)	(55 974)
4 Angelernte.....	/	(38 434)	(37 127)	/	(40 557)	(37 203)	/	/	/
5 Ungelernte.....	.	.	.	—	—	—	.	.	.
Ohne Leistungsgruppe.....	—	—	—	—	—	—	—	—	—
Unternehmenszugehörigkeit von ... bis ... Jahren									
bis unter 1.....	/	/	/	/	/	/	/	/	/
1 - 2.....	/	(67 091)	(76 619)	/	(56 149)	(64 643)	/	(73 602)	(83 267)
3 - 5.....	/	(72 105)	(92 909)	/	/	/	/	(73 956)	(94 538)
6 - 10.....	(19)	(71 471)	(91 283)	/	(58 023)	(64 254)	/	(84 308)	(106 053)
11 - 15.....	/	(83 314)	(96 823)	/	/	/	/	/	/
16 - 20.....	/	(82 053)	(98 925)	/	(73 164)	(78 082)	/	/	/
21 - 25.....	/	/	/	/	/	/	/	/	/
26 - 30.....	/	(68 489)	(80 192)	/	(66 218)	(76 497)	/	/	/
31 und mehr.....	/	/	/	/	/	/	/	/	/
Befristung des Arbeitsvertrags									
unbefristet.....	(85)	(74 207)	(92 527)	/	(67 091)	(76 244)	(57)	(81 113)	(100 611)
befristet.....	/	(49 984)	(56 700)	/	(43 129)	(52 084)	/	/	/

3.3.4.12 Bruttojahresverdienste nach betrieblichen und persönlichen Eigenschaften im Jahr 2018

Hessen
K Erbringung von Finanz- und Versicherungsdienstleistungen
Vollzeitbeschäftigte

Betriebliche und persönliche Eigenschaften	Insgesamt ¹			Frauen			Männer		
	Anzahl	Median	arithm. Mittel	Anzahl	Median	arithm. Mittel	Anzahl	Median	arithm. Mittel
	1 000	Euro		1 000	Euro		1 000	Euro	
	Anforderungsniveau (KldB 2010)								
1 Helfer.....	/	/	/	/	/	/	/	/	/
2 Fachkraft.....	(54)	(69 533)	(79 322)	/	(61 560)	(68 250)	/	(73 757)	(85 114)
3 Spezialist.....	/	(80 477)	(97 605)	/	/	/	/	(85 942)	(104 567)
4 Experte.....	/	/	/	/	(82 744)	(95 072)	/	/	/
	Aufsicht und Führung (KldB 2010)								
93 Aufsichtskräfte.....	/	/	/	/	/	/	/	/	/
94 Führungskräfte.....	/	/	/	/	/	/	/	/	/
	Berufliche Tätigkeit - Berufsbereiche der KldB 2010								
1 Land-, Forst-, Tierwirtschaft, Gartenbau.....	—	—	—	—	—	—	—	—	—
2 Rohstoffgewinnung, Produktion, Fertigung...	/	73 202	76 999	/	(72 568)	(72 517)	/	73 202	78 366
3 Bau,Architektur,Vermess.,Gebäudetechn....	/	/	/	—	—	—	/	/	/
4 Naturwissenschaft, Geografie, Informatik....	/	80 208	86 040	/	74 521	76 529	/	83 057	88 987
5 Verkehr, Logistik, Schutz und Sicherheit.....	/	/	/	—	—	—	/	/	/
6 Kaufm.Dienstl.,Handel,Vertrieb,Tourismus...	/	/	/	/	/	/	/	/	/
7 Unternehmensorga,Buchhalt,Recht,Verwalt.	(76)	(72 408)	(90 405)	(25)	(65 253)	(73 175)	(50)	(79 481)	(99 111)
8 Gesundheit, Soziales, Lehre u. Erziehung....	/	/	/	/	/	/	/	/	/
9 Geisteswissenschaften, Kultur,Gestaltung....	/	/	/	/	(63 515)	(64 757)	/	/	/
0 Militär.....	—	—	—	—	—	—	—	—	—
	Berufliche Tätigkeit - Spezifische Berufsaggregate der KldB 2010								
Bauberufe.....	/	/	/	—	—	—	/	/	/
Gesundheits- und Pflegeberufe.....
Handwerksberufe.....	.	.	.	—	—	—	.	.	.
Ingenieurberufe.....	/	(92 526)	(105 091)	/	/	/	/	/	/
Künstlerberufe.....	.	.	.	—	—	—	.	.	.
Luftfahrtberufe.....	—	—	—	—	—	—	—	—	—
Metall- und Elektroberufe.....	/	79 392	81 288	/	/	/	/	/	/
MINT-Berufe.....	/	(82 456)	(94 909)	/	(75 359)	(76 483)	/	(84 710)	(99 796)
Schifffahrtberufe.....	—	—	—	—	—	—	—	—	—
Transport-, Logistik- und Verkehrsberufe.....	/	/	/	—	—	—	/	/	/
Umweltberufe.....	.	.	.	—	—	—	.	.	.
	Berufliche Tätigkeit - Berufshauptgruppen der ISCO-08								
1 Führungskräfte.....	/	/	/	/	/	/	/	/	/
2 Akademische Berufe.....	/	(81 419)	(97 349)	/	(72 546)	(84 986)	/	(85 940)	(102 532)
3 Techniker und Ähnliche.....	/	(71 350)	(87 922)	/	/	/	/	(77 544)	(92 201)
4 Bürokräfte und verwandte Berufe.....	/	(69 809)	(79 488)	/	(62 304)	(68 166)	/	(73 956)	(85 764)
5 Dienstleistungsberufe und Verkäufer.....	/	/	/	.	.	.	/	/	/
6 Fachkräfte in Land- u. Forstwirt., Fischerei...	—	—	—	—	—	—	—	—	—
7 Handwerks- und verwandte Berufe.....	.	.	.	—	—	—	.	.	.
8 Bediener v. Anlagen u. Maschinen, Montage	—	—	—	—	—	—	—	—	—
9 Hilfsarbeitskräfte.....	.	.	.	—	—	—	.	.	.
0 Angehörige der regulären Streitkräfte.....	—	—	—	—	—	—	—	—	—

1 Bruttoverdienste von Teiljahren wurden auf ein Jahr hochgerechnet. Nur Beschäftigungsverhältnisse mit 30 und mehr Arbeitswochen in 2018.

2 Ohne Beschäftigungsverhältnisse des öffentlichen Dienstes der Wirtschaftszweige "Öffentliche Verwaltung, Verteidigung; Sozialversicherung" und "Erziehung und Unterricht" da eine regionale Zuordnung unterhalb der Länderebene nicht möglich war.

3.3.4.13 Bruttojahresverdienste nach betrieblichen und persönlichen Eigenschaften im Jahr 2018

Hessen
L Grundstücks- und Wohnungswesen
Vollzeitbeschäftigte

Betriebliche und persönliche Eigenschaften	Insgesamt ¹			Frauen			Männer		
	Anzahl	Median	arithm. Mittel	Anzahl	Median	arithm. Mittel	Anzahl	Median	arithm. Mittel
	1 000	Euro		1 000	Euro		1 000	Euro	
Insgesamt.....	18	52 800	64 023	(6)	47 947	54 959	11	55 266	69 049
Unternehmen mit ... bis ... Beschäftigten									
1 - 9.....	/	/	/	/	(35 313)	(41 301)	/	/	/
10 - 49.....	/	(45 828)	(57 536)	/	(44 300)	(53 179)	/	/	/
50 - 99.....	/	(49 917)	(55 387)	/	48 300	49 384	/	(51 291)	(59 067)
100 - 249.....	/	(54 439)	(74 452)	/	/	/	/	/	/
250 - 499.....	/	(62 500)	(76 083)	/	(56 947)	(59 240)	/	/	/
500 - 999.....	/	/	/	/	/	/	/	/	/
1000 und mehr.....	/	60 968	66 727	/	(58 421)	(62 984)	/	62 757	68 209
Öffentlicher Arbeitgeber									
öffentlich.....	/	52 529	55 266	/	49 859	51 065	/	54 070	57 702
nicht öffentlich.....	(15)	52 934	65 569	(5)	(47 947)	(55 670)	(10)	(55 665)	(71 014)
Tarifbindung des Arbeitgebers									
tarifgebunden.....	(8)	59 466	65 755	/	57 605	61 093	(5)	60 968	67 737
nicht tarifgebunden.....	(10)	(45 000)	(62 641)	/	(42 956)	(51 337)	(6)	(48 000)	(70 281)
Räumliche Lage des Betriebs (Regionsgrundtyp) ²									
Städtische Regionen.....	(14)	54 723	67 101	(5)	49 748	57 245	(9)	(57 736)	(72 477)
Regionen mit Verdichtungsansätzen.....	/	46 097	49 698	/	(43 012)	(39 571)	/	(48 156)	(54 485)
Ländliche Regionen.....	/	/	/	/	(45 673)	(50 000)	/	/	/
Alter von ... bis ... Jahre									
bis 24.....	/	(34 626)	(37 767)	/	34 430	34 506	/	/	/
25 - 29.....	/	(42 754)	(47 827)	/	(41 516)	(43 485)	/	/	/
30 - 34.....	/	(48 400)	(56 633)	/	(48 500)	(54 552)	/	(47 937)	(57 959)
35 - 39.....	/	/	/	/	/	/	/	/	/
40 - 44.....	/	/	/	/	(60 032)	(57 965)	/	/	/
45 - 49.....	(2)	(57 256)	(70 971)	/	/	/	/	(57 256)	(71 110)
50 - 54.....	(3)	(58 633)	(68 494)	/	(49 748)	(55 465)	/	(65 932)	(75 314)
55 - 59.....	(3)	(55 667)	(63 764)	/	(52 934)	(58 744)	/	(59 380)	(66 746)
60 - 64.....	/	50 435	53 508	/	(50 427)	(52 866)	/	(50 646)	(53 744)
65 und älter.....	/	/	/	.	.	.	/	/	/
Schulabschluss (Tätigkeitsschlüssel 2010)									
1 Ohne Schulabschluss.....	/	(31 098)	(31 042)	/	/	/	/	/	/
2 Haupt-/Volksschulabschluss.....	(3)	(42 549)	(46 439)	/	/	/	(3)	(43 617)	(47 849)
3 Mittlere Reife oder gleichwertiger Abschluss.....	(5)	48 100	52 048	/	45 673	48 491	/	49 310	54 712
4 Abitur/Fachabitur.....	(9)	62 287	77 651	(4)	(52 829)	(61 009)	(5)	(68 298)	(88 980)
Beruflicher Ausbildungsabschluss (Tätigkeitsschlüssel 2010)									
1 Ohne beruflichen Ausbildungsabschluss.....	/	/	/	/	(38 262)	(39 361)	/	/	/
2 Anerkannter Berufsabschluss.....	(10)	46 438	53 013	(4)	45 079	48 934	(6)	(47 761)	(55 578)
3 Meister-/Techniker-/Fachschulabschluss.....	/	(60 104)	(65 421)	/	(58 688)	(61 059)	/	(64 101)	(66 205)
4 Bachelor.....	/	(48 983)	(57 087)	/	/	/	/	(52 395)	(61 780)
5 Diplom/Magister/Master/Staatsexamen.....	(4)	(76 681)	(90 564)	/	(66 905)	(73 976)	/	(84 348)	(99 478)
6 Promotion/Habilitation.....	/	/	/	.	.	.	/	/	/
Leistungsgruppe									
1 Leitende Stellung.....	/	(96 000)	(125 248)	/	/	/	/	/	/
2 Herausgehobene Fachkräfte.....	(5)	65 506	71 451	/	59 408	64 546	/	69 600	75 340
3 Fachkräfte.....	(9)	43 750	45 409	(4)	41 220	43 016	(5)	45 588	47 011
4 Angelernte.....	/	36 831	36 281	/	38 700	38 593	/	(35 710)	(35 366)
5 Ungelernte.....	/	(31 532)	(28 602)	.	.	.	/	/	/
Ohne Leistungsgruppe.....	—	—	—	—	—	—	—	—	—
Unternehmenszugehörigkeit von ... bis ... Jahren									
bis unter 1.....	/	/	/	/	/	/	/	/	/
1 - 2.....	(4)	(45 185)	(64 417)	/	(43 070)	(50 636)	/	/	/
3 - 5.....	(4)	(43 185)	(57 798)	/	(42 956)	(50 357)	/	/	/
6 - 10.....	(3)	(50 394)	(57 551)	/	(47 947)	(52 573)	/	(52 395)	(60 146)
11 - 15.....	/	/	/	/	/	/	/	/	/
16 - 20.....	/	(59 380)	(71 683)	/	(61 235)	(68 249)	/	/	/
21 - 25.....	/	63 175	63 946	/	(59 534)	(62 623)	/	(64 382)	(64 889)
26 - 30.....	/	(62 599)	(69 946)	/	(62 224)	(58 101)	/	(77 979)	(75 141)
31 und mehr.....	/	(65 935)	(67 938)	/	/	/	/	(70 183)	(69 716)
Befristung des Arbeitsvertrags									
unbefristet.....	17	53 616	65 106	(6)	48 200	55 566	(11)	56 505	70 351
befristet.....	/	(42 219)	(44 648)	/	45 160	45 108	/	(39 660)	(44 353)

3.3.4.13 Bruttojahresverdienste nach betrieblichen und persönlichen Eigenschaften im Jahr 2018

Hessen
L Grundstücks- und Wohnungswesen
Vollzeitbeschäftigte

Betriebliche und persönliche Eigenschaften	Insgesamt ¹			Frauen			Männer		
	Anzahl	Median	arithm. Mittel	Anzahl	Median	arithm. Mittel	Anzahl	Median	arithm. Mittel
	1 000	Euro		1 000	Euro		1 000	Euro	
Anforderungsniveau (KldB 2010)									
1 Helfer.....	/	(39 612)	(41 126)	/	(37 737)	(40 485)	/	(39 612)	(41 371)
2 Fachkraft.....	(9)	45 000	51 326	(3)	43 012	46 438	(6)	(45 988)	(54 098)
3 Spezialist.....	(5)	(57 361)	(71 568)	/	/	/	(3)	(64 101)	(79 140)
4 Experte.....	(4)	(75 349)	(88 608)	/	(67 620)	(73 760)	/	(78 405)	(95 425)
Aufsicht und Führung (KldB 2010)									
93 Aufsichtskräfte.....	/	(80 602)	(75 156)	/	/	/	/	/	/
94 Führungskräfte.....	/	(88 252)	(88 098)	/	/	/	/	(93 630)	(93 160)
Berufliche Tätigkeit - Berufsbereiche der KldB 2010									
1 Land-, Forst-, Tierwirtschaft, Gartenbau.....	/	(46 228)	(46 250)	.	.	.	/	/	/
2 Rohstoffgewinnung, Produktion, Fertigung...	/	(57 365)	(64 688)	/	/	/	/	(57 365)	(64 647)
3 Bau,Architektur,Vermess.,Gebäudetechn....	(4)	(47 554)	(51 980)	/	(67 054)	(68 482)	(4)	(46 073)	(50 361)
4 Naturwissenschaft, Geografie, Informatik.....	/	(60 867)	(64 748)	.	.	.	/	/	/
5 Verkehr, Logistik, Schutz und Sicherheit.....	/	/	/	/	/	/	/	/	/
6 Kaufm.Dienstl.,Handel,Vertrieb,Tourismus...	/	/	/	/	(42 956)	(48 644)	/	/	/
7 Unternehmensorga,Buchhalt,Recht,Verwalt.	(7)	57 345	70 067	(3)	49 370	55 783	(3)	(69 498)	(84 825)
8 Gesundheit, Soziales, Lehre u. Erziehung....	/	/	/	/	/	/	.	.	.
9 Geisteswissenschaften, Kultur,Gestaltung....	/	/	/	/	/	/	/	/	/
0 Militär.....	—	—	—	—	—	—	—	—	—
Berufliche Tätigkeit - Spezifische Berufsaggregate der KldB 2010									
Bauberufe.....	/	(59 545)	(63 231)	/	(72 814)	(69 852)	/	(57 805)	(61 758)
Gesundheits- und Pflegeberufe.....
Handwerksberufe.....	/	(41 646)	(45 974)	.	.	.	/	/	/
Ingenieurberufe.....	/	(66 833)	(72 103)	/	57 765	63 112	/	(67 392)	(74 905)
Künstlerberufe.....	/	/	/	—	—	—	/	(56 237)	(53 368)
Luftfahrtberufe.....	—	—	—	—	—	—	—	—	—
Metall- und Elektroberufe.....	/	(53 900)	(58 882)	/	/	/	/	/	/
MINT-Berufe.....	(5)	53 201	57 732	/	(59 131)	(67 306)	(5)	51 810	56 647
Schifffahrtberufe.....	—	—	—	—	—	—	—	—	—
Transport-, Logistik- und Verkehrsberufe.....	/	(40 213)	(41 160)	.	.	.	/	/	/
Umweltberufe.....	.	.	.	—	—	—	.	.	.
Berufliche Tätigkeit - Berufshauptgruppen der ISCO-08									
1 Führungskräfte.....	/	/	/	/	/	/	/	/	/
2 Akademische Berufe.....	/	(69 032)	(81 792)	/	/	/	/	(72 833)	(84 717)
3 Techniker und Ähnliche.....	(6)	(55 479)	(66 635)	/	(46 876)	(51 913)	(4)	(59 593)	(76 693)
4 Bürokräfte und verwandte Berufe.....	(3)	(46 979)	(53 364)	/	(44 988)	(48 310)	/	(52 053)	(60 706)
5 Dienstleistungsberufe und Verkäufer.....	/	(38 412)	(41 796)	/	/	/	/	(38 350)	(41 434)
6 Fachkräfte in Land- u. Forstwirt., Fischerei...	/	/	/	.	.	.	/	/	/
7 Handwerks- und verwandte Berufe.....	/	(45 944)	(47 670)	—	—	—	/	(45 944)	(47 670)
8 Bediener v. Anlagen u. Maschinen, Montage	/	/	/	.	.	.	/	/	/
9 Hilfsarbeitskräfte.....	/	/	/	/	/	/	/	/	/
0 Angehörige der regulären Streitkräfte.....	—	—	—	—	—	—	—	—	—

1 Bruttoverdienste von Teiljahren wurden auf ein Jahr hochgerechnet. Nur Beschäftigungsverhältnisse mit 30 und mehr Arbeitswochen in 2018.

2 Ohne Beschäftigungsverhältnisse des öffentlichen Dienstes der Wirtschaftszweige "Öffentliche Verwaltung, Verteidigung; Sozialversicherung" und "Erziehung und Unterricht" da eine regionale Zuordnung unterhalb der Länderebene nicht möglich war.

3.3.4.14 Bruttojahresverdienste nach betrieblichen und persönlichen Eigenschaften im Jahr 2018

Hessen
M Erbringung von freiberuflichen, wissenschaftlichen und technischen Dienstleistungen
Vollzeitbeschäftigte

Betriebliche und persönliche Eigenschaften	Insgesamt ¹			Frauen			Männer		
	Anzahl	Median	arithm. Mittel	Anzahl	Median	arithm. Mittel	Anzahl	Median	arithm. Mittel
	1 000	Euro		1 000	Euro		1 000	Euro	
Insgesamt.....	122	59 318	77 563	44	48 737	57 924	78	67 340	88 528
Unternehmen mit ... bis ... Beschäftigten									
1 - 9.....	/	/	/	/	(36 470)	(43 142)	/	/	/
10 - 49.....	/	(52 500)	(66 471)	(11)	43 200	50 293	/	(60 280)	(76 359)
50 - 99.....	/	/	/	/	(47 132)	(56 836)	/	/	/
100 - 249.....	/	(62 324)	(76 683)	/	(53 934)	(59 860)	/	(71 339)	(86 060)
250 - 499.....	/	(63 052)	(80 766)	/	/	/	/	/	/
500 - 999.....	/	(62 101)	(76 272)	/	(51 296)	(64 840)	/	(69 600)	(84 001)
1000 und mehr.....	(33)	(67 314)	(90 787)	/	(54 838)	(65 828)	(23)	(73 353)	(100 452)
Öffentlicher Arbeitgeber									
öffentlich.....	/	(58 363)	(61 680)	/	(54 060)	(52 641)	/	(68 008)	(69 660)
nicht öffentlich.....	118	59 649	78 120	42	48 440	58 169	76	67 340	89 072
Tarifbindung des Arbeitgebers									
tarifgebunden.....	/	(69 482)	(88 045)	/	(60 448)	(67 202)	/	/	/
nicht tarifgebunden.....	99	56 420	75 114	(35)	45 900	55 668	(64)	64 395	85 841
Räumliche Lage des Betriebs (Regionsgrundtyp) ²									
Städtische Regionen.....	101	62 249	82 055	36	52 488	61 534	(65)	70 841	93 304
Regionen mit Verdichtungsansätzen.....	/	(45 992)	(57 924)	/	(39 090)	(42 283)	/	/	/
Ländliche Regionen.....	/	(47 389)	(54 880)	/	(38 950)	(41 428)	/	(51 426)	(61 594)
Alter von ... bis ... Jahre									
bis 24.....	/	(32 680)	(34 981)	/	(31 507)	(33 028)	/	/	/
25 - 29.....	(17)	45 441	47 952	(9)	41 850	43 546	(8)	48 495	52 556
30 - 34.....	(21)	53 222	62 292	(8)	49 724	56 072	(13)	58 025	66 459
35 - 39.....	(17)	60 448	72 647	(5)	(53 145)	(59 576)	(11)	(67 831)	(79 032)
40 - 44.....	(15)	(65 600)	(81 271)	/	(51 050)	(61 995)	(11)	(71 922)	(88 786)
45 - 49.....	(14)	(70 240)	(103 358)	/	(55 901)	(71 209)	(10)	/	/
50 - 54.....	(17)	(78 181)	(102 383)	/	/	/	(12)	(85 875)	(115 909)
55 - 59.....	/	(70 071)	(88 223)	/	/	/	/	(82 194)	(97 808)
60 - 64.....	/	(66 705)	(86 256)	/	(56 649)	(66 563)	/	/	/
65 und älter.....	/	/	/	/	/	/	/	/	/
Schulabschluss (Tätigkeitsschlüssel 2010)									
1 Ohne Schulabschluss.....	/	/	/	.	.	.	/	/	/
2 Haupt-/Volksschulabschluss.....	/	/	/	/	(39 000)	(42 462)	/	/	/
3 Mittlere Reife oder gleichwertiger Abschluss.....	(23)	46 931	53 244	(11)	39 722	46 212	(12)	54 263	59 824
4 Abitur/Fachabitur.....	93	63 274	84 954	(32)	52 552	62 491	62	72 490	96 444
Beruflicher Ausbildungsabschluss (Tätigkeitsschlüssel 2010)									
1 Ohne beruflichen Ausbildungsabschluss.....	/	(45 539)	(59 188)	/	(44 981)	(51 730)	/	/	/
2 Anerkannter Berufsabschluss.....	(43)	47 621	56 617	(20)	41 508	47 630	(23)	54 737	64 481
3 Meister-/Techniker-/Fachschulabschluss.....	/	(61 047)	(66 715)	/	(43 678)	(47 005)	/	(65 280)	(72 638)
4 Bachelor.....	(11)	51 150	60 455	/	(46 540)	(52 036)	(7)	55 220	66 135
5 Diplom/Magister/Master/Staatsexamen.....	52	71 870	94 797	(15)	57 794	71 139	(37)	(77 707)	(104 330)
6 Promotion/Habilitation.....	/	/	/	/	/	/	/	/	/
Leistungsgruppe									
1 Leitende Stellung.....	(26)	(115 008)	(148 029)	/	(83 703)	(111 697)	(21)	(123 403)	(156 897)
2 Herausgehobene Fachkräfte.....	49	64 677	70 457	(16)	56 916	62 337	(33)	69 600	74 391
3 Fachkräfte.....	(45)	45 162	47 386	(21)	41 000	43 283	(23)	49 230	51 117
4 Angelernte.....	/	(37 049)	(37 592)	/	(36 898)	(39 095)	/	/	/
5 Ungelernte.....	/	(26 406)	(25 838)	/	/	/	/	/	/
Ohne Leistungsgruppe.....	—	—	—	—	—	—	—	—	—
Unternehmenszugehörigkeit von ... bis ... Jahren									
bis unter 1.....	(7)	(50 173)	(60 149)	/	(45 888)	(50 128)	/	(56 400)	(67 065)
1 - 2.....	32	51 116	63 549	(13)	45 305	49 473	(19)	(57 663)	(73 321)
3 - 5.....	(27)	(57 858)	(77 960)	(9)	46 705	54 293	(18)	(65 200)	(90 182)
6 - 10.....	(23)	(63 919)	(79 970)	(8)	(46 242)	(58 059)	(14)	(74 328)	(92 331)
11 - 15.....	/	(70 841)	(92 956)	/	(61 182)	(75 598)	/	(77 364)	(99 918)
16 - 20.....	(9)	/	/	/	/	/	/	/	/
21 - 25.....	/	/	/	/	(60 361)	(65 978)	/	/	/
26 - 30.....	/	/	/	/	(57 104)	(61 181)	/	/	/
31 und mehr.....	/	/	/	/	/	/	/	/	/
Befristung des Arbeitsvertrags									
unbefristet.....	114	60 319	77 622	40	49 724	59 065	74	68 445	87 662
befristet.....	/	/	/	(4)	(42 234)	(46 038)	/	/	/

3.3.4.14 Bruttojahresverdienste nach betrieblichen und persönlichen Eigenschaften im Jahr 2018

Hessen
M Erbringung von freiberuflichen, wissenschaftlichen und technischen Dienstleistungen
Vollzeitbeschäftigte

Betriebliche und persönliche Eigenschaften	Insgesamt ¹			Frauen			Männer		
	Anzahl	Median	arithm. Mittel	Anzahl	Median	arithm. Mittel	Anzahl	Median	arithm. Mittel
	1 000	Euro		1 000	Euro		1 000	Euro	
	Anforderungsniveau (KldB 2010)								
1 Helfer.....	/	/	/	/	/	/	/	/	/
2 Fachkraft.....	(37)	45 391	53 161	(20)	41 508	47 392	(18)	51 300	59 492
3 Spezialist.....	(27)	57 560	65 747	(9)	49 517	55 138	(17)	61 941	71 510
4 Experte.....	57	73 833	99 868	(14)	(58 788)	(74 772)	(42)	(79 978)	(108 351)
	Aufsicht und Führung (KldB 2010)								
93 Aufsichtskräfte.....	/	(68 450)	(77 740)	/	/	/	/	(80 946)	(86 400)
94 Führungskräfte.....	/	(100 972)	(118 124)	/	/	/	/	(105 534)	(127 130)
	Berufliche Tätigkeit - Berufsbereiche der KldB 2010								
1 Land-, Forst-, Tierwirtschaft, Gartenbau.....	/	(42 958)	(49 128)	/	/	/	/	/	/
2 Rohstoffgewinnung, Produktion, Fertigung...	/	(57 701)	(66 139)	/	(44 400)	(52 231)	/	(59 481)	(68 201)
3 Bau,Architektur,Vermess.,Gebäudetechn.....	/	(51 586)	(57 826)	/	/	/	/	/	/
4 Naturwissenschaft, Geografie, Informatik.....	/	(60 275)	(69 009)	/	(49 800)	(56 946)	/	(64 166)	(71 466)
5 Verkehr, Logistik, Schutz und Sicherheit.....	/	/	/	/	/	/	/	/	/
6 Kaufm.Dienstl.,Handel,Vertrieb,Tourismus...	/	/	/	/	(55 565)	(59 931)	/	/	/
7 Unternehmensorga,Buchhalt,Recht,Verwalt.	62	(61 590)	(88 176)	(28)	48 300	59 567	(35)	(77 486)	(111 187)
8 Gesundheit, Soziales, Lehre u. Erziehung....	/	(56 694)	(62 570)	/	(53 373)	(55 584)	/	(68 054)	(73 436)
9 Geisteswissenschaften, Kultur,Gestaltung....	/	(51 300)	(64 657)	/	(47 044)	(56 855)	/	(57 204)	(74 112)
0 Militär.....	—	—	—	—	—	—	—	—	—
	Berufliche Tätigkeit - Spezifische Berufsaggregate der KldB 2010								
Bauberufe.....	/	(51 300)	(56 109)	/	/	/	/	/	/
Gesundheits- und Pflegeberufe.....	/	/	/	/	/	/	/	/	/
Handwerksberufe.....	/	/	/	/	/	/	/	/	/
Ingenieurberufe.....	/	(62 101)	(71 531)	/	(51 586)	(57 445)	/	(67 584)	(75 294)
Künstlerberufe.....	/	/	/	/	/	/	/	/	/
Luftfahrtberufe.....	.	.	.	—	—	—	.	.	.
Metall- und Elektroberufe.....	/	(61 941)	(67 267)	/	(74 735)	(75 500)	/	(61 198)	(66 705)
MINT-Berufe.....	(44)	58 025	66 156	/	(48 000)	(53 898)	(36)	60 861	68 940
Schiffahrtberufe.....	—	—	—
Transport-, Logistik- und Verkehrsberufe.....	/	/	/	/	/	/	/	/	/
Umweltberufe.....	/	(58 561)	(62 517)	/	/	/	/	/	/
	Berufliche Tätigkeit - Berufshauptgruppen der ISCO-08								
1 Führungskräfte.....	/	/	/	/	/	/	/	/	/
2 Akademische Berufe.....	58	66 661	84 355	(17)	55 632	67 412	41	72 000	91 321
3 Techniker und Ähnliche.....	(29)	54 346	61 298	(12)	45 118	51 259	(17)	61 047	68 737
4 Bürokräfte und verwandte Berufe.....	/	44 010	49 674	(12)	40 937	46 179	/	(49 682)	(55 274)
5 Dienstleistungsberufe und Verkäufer.....	/	/	/	/	/	/	/	/	/
6 Fachkräfte in Land- u. Forstwirt., Fischerei...
7 Handwerks- und verwandte Berufe.....	/	(47 820)	(55 148)	/	/	/	/	(48 560)	(55 643)
8 Bediener v. Anlagen u. Maschinen, Montage	/	67 278	63 110	.	.	.	/	/	/
9 Hilfsarbeitskräfte.....	.	.	.	—	—	—	.	.	.
0 Angehörige der regulären Streitkräfte.....	—	—	—	—	—	—	—	—	—

1 Bruttoverdienste von Teiljahren wurden auf ein Jahr hochgerechnet. Nur Beschäftigungsverhältnisse mit 30 und mehr Arbeitswochen in 2018.

2 Ohne Beschäftigungsverhältnisse des öffentlichen Dienstes der Wirtschaftszweige "Öffentliche Verwaltung, Verteidigung; Sozialversicherung" und "Erziehung und Unterricht" da eine regionale Zuordnung unterhalb der Länderebene nicht möglich war.

3.3.4.15 Bruttojahresverdienste nach betrieblichen und persönlichen Eigenschaften im Jahr 2018

Hessen
N Erbringung von sonstigen wirtschaftlichen Dienstleistungen
Vollzeitbeschäftigte

Betriebliche und persönliche Eigenschaften	Insgesamt ¹			Frauen			Männer		
	Anzahl	Median	arithm. Mittel	Anzahl	Median	arithm. Mittel	Anzahl	Median	arithm. Mittel
	1 000	Euro		1 000	Euro		1 000	Euro	
Insgesamt.....	107	32 119	39 984	(27)	32 797	38 914	80	31 898	40 344
Unternehmen mit ... bis ... Beschäftigten									
1 - 9.....	/	/	/	/	(33 600)	(36 770)	/	/	/
10 - 49.....	/	/	/	/	(34 838)	(46 133)	/	/	/
50 - 99.....	/	(28 157)	(32 612)	/	/	/	/	(28 282)	(33 092)
100 - 249.....	/	(30 942)	(41 707)	/	(27 815)	(37 301)	/	(31 913)	(43 378)
250 - 499.....	/	(35 938)	(40 362)	/	(34 919)	(40 138)	/	(36 008)	(40 433)
500 - 999.....	/	(32 576)	(41 011)	/	(32 762)	(39 291)	/	(32 576)	(41 687)
1000 und mehr.....	(35)	33 869	39 413	/	33 095	38 143	(26)	34 002	39 851
Öffentlicher Arbeitgeber									
öffentlich.....	/	(50 522)	(58 154)	/	(45 295)	(49 919)	/	(58 221)	(63 179)
nicht öffentlich.....	102	31 570	39 190	(25)	32 121	38 175	77	31 248	39 522
Tarifbindung des Arbeitgebers									
tarifgebunden.....	(53)	30 905	36 997	(14)	30 554	36 109	(39)	31 041	37 316
nicht tarifgebunden.....	(54)	33 419	42 906	(13)	36 156	41 945	(41)	(32 354)	(43 209)
Räumliche Lage des Betriebs (Regionsgrundtyp) ²									
Städtische Regionen.....	(83)	33 872	42 867	(21)	35 762	41 896	(62)	33 562	43 201
Regionen mit Verdichtungsansätzen.....	/	(28 968)	(31 979)	/	(27 471)	(29 165)	/	(30 076)	(32 631)
Ländliche Regionen.....	/	25 745	28 495	/	(23 206)	(27 062)	/	26 326	29 041
Alter von ... bis ... Jahre									
bis 24.....	/	26 028	26 972	/	(24 628)	(26 663)	/	26 239	27 096
25 - 29.....	(13)	29 875	31 909	/	32 261	34 615	(9)	27 600	30 702
30 - 34.....	(15)	33 084	38 896	/	(38 168)	(42 268)	(11)	32 104	37 787
35 - 39.....	(13)	32 286	40 452	/	(34 919)	(41 951)	(11)	(31 644)	(40 066)
40 - 44.....	(12)	(34 248)	(42 748)	/	(30 894)	(38 316)	(9)	/	/
45 - 49.....	(14)	34 180	43 668	/	(32 700)	(40 321)	(10)	(34 187)	(44 838)
50 - 54.....	(15)	(33 682)	(45 782)	/	(34 266)	(43 125)	(11)	(33 476)	(46 797)
55 - 59.....	(11)	32 359	40 204	/	(33 224)	(39 290)	(9)	(31 985)	(40 489)
60 - 64.....	/	(30 872)	(41 621)	/	/	/	/	(33 405)	(42 949)
65 und älter.....	/	/	/	/	/	/	/	/	/
Schulabschluss (Tätigkeitsschlüssel 2010)									
1 Ohne Schulabschluss.....	/	24 192	25 456	/	(24 811)	(24 332)	/	24 103	25 927
2 Haupt-/Volksschulabschluss.....	(41)	27 958	31 596	/	25 465	28 316	(35)	28 447	32 148
3 Mittlere Reife oder gleichwertiger Abschluss.....	(32)	34 176	40 139	(9)	33 951	38 806	(22)	(34 216)	(40 676)
4 Abitur/Fachabitur.....	(27)	(42 480)	(56 471)	(10)	41 652	48 480	(17)	(43 498)	(61 080)
Beruflicher Ausbildungsabschluss (Tätigkeitsschlüssel 2010)									
1 Ohne beruflichen Ausbildungsabschluss.....	(24)	24 911	27 012	/	23 513	25 840	(18)	25 172	27 368
2 Anerkannter Berufsabschluss.....	(66)	32 925	38 011	(16)	34 180	38 823	(50)	32 550	37 750
3 Meister-/Techniker-/Fachschulabschluss.....	/	(46 204)	(55 380)	/	/	/	/	(46 707)	(56 859)
4 Bachelor.....	/	(40 579)	(47 686)	/	(40 550)	(44 214)	/	(41 075)	(50 848)
5 Diplom/Magister/Master/Staatsexamen.....	(9)	(64 688)	(76 341)	/	(52 546)	(59 387)	(7)	(72 795)	(83 263)
6 Promotion/Habilitation.....	/	/	/	.	.	.	/	/	/
Leistungsgruppe									
1 Leitende Stellung.....	/	(85 991)	(102 915)	/	(73 953)	(83 105)	/	/	/
2 Herausgehobene Fachkräfte.....	/	55 894	61 911	/	50 551	57 143	/	58 221	63 996
3 Fachkräfte.....	(43)	33 709	36 376	(11)	34 410	37 150	(31)	33 562	36 096
4 Angelernte.....	(26)	28 406	29 797	/	27 752	28 968	(22)	28 447	29 985
5 Ungelernte.....	/	22 749	24 077	/	22 508	23 415	/	22 839	24 336
Ohne Leistungsgruppe.....	—	—	—	—	—	—	—	—	—
Unternehmenszugehörigkeit von ... bis ... Jahren									
bis unter 1.....	/	(24 720)	(29 835)	/	(23 520)	(29 321)	/	(24 740)	(29 989)
1 - 2.....	(41)	29 581	34 615	(10)	29 155	33 538	(30)	29 725	34 987
3 - 5.....	(24)	32 780	40 530	/	33 095	39 143	(19)	(32 356)	(40 954)
6 - 10.....	(14)	35 976	44 215	/	(39 295)	(45 446)	(10)	35 195	43 754
11 - 15.....	(9)	(36 803)	(46 282)	/	(42 078)	(47 854)	/	(36 734)	(45 766)
16 - 20.....	/	(45 625)	(58 472)	/	/	/	/	/	/
21 - 25.....	/	/	/	/	/	/	/	/	/
26 - 30.....	/	/	/	/	/	/	/	/	/
31 und mehr.....	/	(57 486)	(62 643)	/	(50 775)	(54 180)	/	(59 415)	(65 391)
Befristung des Arbeitsvertrags									
unbefristet.....	(81)	33 832	42 863	(21)	35 479	41 486	(60)	33 576	43 335
befristet.....	(25)	28 090	30 807	/	27 628	30 238	(19)	28 412	30 989

3.3.4.15 Bruttojahresverdienste nach betrieblichen und persönlichen Eigenschaften im Jahr 2018

Hessen
N Erbringung von sonstigen wirtschaftlichen Dienstleistungen
Vollzeitbeschäftigte

Betriebliche und persönliche Eigenschaften	Insgesamt ¹			Frauen			Männer		
	Anzahl	Median	arithm. Mittel	Anzahl	Median	arithm. Mittel	Anzahl	Median	arithm. Mittel
	1 000	Euro		1 000	Euro		1 000	Euro	
Anforderungsniveau (KldB 2010)									
1 Helfer.....	(32)	24 429	26 160	/	23 077	24 546	(24)	24 855	26 654
2 Fachkraft.....	(54)	33 342	36 998	(14)	34 633	38 498	(40)	32 881	36 467
3 Spezialist.....	/	47 544	54 729	/	(47 346)	(53 130)	/	(47 800)	(55 279)
4 Experte.....	(9)	(70 184)	(86 705)	/	(61 173)	(68 825)	(7)	/	/
Aufsicht und Führung (KldB 2010)									
93 Aufsichtskräfte.....	/	(59 998)	(63 507)	/	/	/	/	(60 448)	(65 874)
94 Führungskräfte.....	/	/	/	/	/	/	/	/	/
Berufliche Tätigkeit - Berufsbereiche der KldB 2010									
1 Land-, Forst-, Tierwirtschaft, Gartenbau.....	/	(26 243)	(28 201)	/	/	/	/	/	/
2 Rohstoffgewinnung, Produktion, Fertigung...	/	(30 122)	(36 837)	/	(22 944)	(28 414)	/	(31 756)	(38 177)
3 Bau,Architektur,Vermess.,Gebäudetechn.....	/	(34 416)	(37 172)	/	/	/	/	/	/
4 Naturwissenschaft, Geografie, Informatik.....	/	(50 769)	(55 664)	/	/	/	/	(52 616)	(56 519)
5 Verkehr, Logistik, Schutz und Sicherheit.....	(37)	28 349	29 939	/	25 234	26 820	(30)	29 230	30 672
6 Kaufm.Dienstl.,Handel,Vertrieb,Tourismus...	(8)	(39 561)	(50 869)	/	(36 699)	(40 399)	/	/	/
7 Unternehmensorga,Buchhalt,Recht,Verwalt.	(21)	(42 985)	(58 005)	(10)	41 151	47 597	(11)	(48 089)	(68 208)
8 Gesundheit, Soziales, Lehre u. Erziehung....	/	(48 910)	(54 792)	/	(48 910)	(50 939)	/	/	/
9 Geisteswissenschaften, Kultur,Gestaltung....	/	(34 264)	(42 646)	/	(34 410)	(40 252)	/	(34 264)	(44 831)
0 Militär.....	—	—	—	—	—	—	—	—	—
Berufliche Tätigkeit - Spezifische Berufsaggregate der KldB 2010									
Bauberufe.....	/	(28 546)	(33 017)	/	/	/	/	(28 282)	(32 221)
Gesundheits- und Pflegeberufe.....	/	/	/	/	(47 575)	(50 615)	/	/	/
Handwerksberufe.....	/	(30 057)	(35 172)	/	/	/	/	(30 057)	(35 248)
Ingenieurberufe.....	/	(70 086)	(72 813)	/	/	/	/	(70 410)	(74 766)
Künstlerberufe.....	/	(33 780)	(40 197)	/	/	/	/	/	/
Luftfahrtberufe.....	/	/	/	/	/	/	/	/	/
Metall- und Elektroberufe.....	/	(31 756)	(36 655)	/	/	/	/	(32 151)	(37 153)
MINT-Berufe.....	/	39 746	45 176	/	(40 176)	(46 821)	/	(39 746)	(45 012)
Schiffahrtberufe.....	—	—	—	—	—	—	—	—	—
Transport-, Logistik- und Verkehrsberufe.....	(18)	24 816	26 825	/	(22 071)	(23 705)	(15)	25 745	27 516
Umweltberufe.....	/	/	/	—	—	—	/	/	/
Berufliche Tätigkeit - Berufshauptgruppen der ISCO-08									
1 Führungskräfte.....	/	/	/	/	(73 953)	(78 755)	/	/	/
2 Akademische Berufe.....	/	61 906	68 824	/	(54 206)	(62 025)	/	68 199	72 175
3 Techniker und Ähnliche.....	/	46 526	54 670	/	44 807	52 490	/	47 501	55 552
4 Bürokräfte und verwandte Berufe.....	(22)	31 913	34 305	(10)	32 802	35 549	(12)	30 905	33 279
5 Dienstleistungsberufe und Verkäufer.....	(15)	32 576	33 804	/	(32 119)	(32 990)	(13)	32 627	33 957
6 Fachkräfte in Land- u. Forstwirt., Fischerei...	/	/	/	/	/	/	/	/	/
7 Handwerks- und verwandte Berufe.....	/	(30 223)	(34 535)	/	/	/	/	(30 781)	(34 913)
8 Bediener v. Anlagen u. Maschinen, Montage	/	(28 358)	(31 784)	/	/	/	/	(29 055)	(32 892)
9 Hilfsarbeitskräfte.....	/	24 180	25 195	/	23 040	24 165	/	24 192	25 507
0 Angehörige der regulären Streitkräfte.....	—	—	—	—	—	—	—	—	—

1 Bruttoverdienste von Teiljahren wurden auf ein Jahr hochgerechnet. Nur Beschäftigungsverhältnisse mit 30 und mehr Arbeitswochen in 2018.

2 Ohne Beschäftigungsverhältnisse des öffentlichen Dienstes der Wirtschaftszweige "Öffentliche Verwaltung, Verteidigung; Sozialversicherung" und "Erziehung und Unterricht" da eine regionale Zuordnung unterhalb der Länderebene nicht möglich war.

3.3.4.16 Bruttojahresverdienste nach betrieblichen und persönlichen Eigenschaften im Jahr 2018

Hessen
O Öffentliche Verwaltung, Verteidigung; Sozialversicherung
Vollzeitbeschäftigte

Betriebliche und persönliche Eigenschaften	Insgesamt ¹			Frauen			Männer		
	Anzahl	Median	arithm. Mittel	Anzahl	Median	arithm. Mittel	Anzahl	Median	arithm. Mittel
	1 000	Euro		1 000	Euro		1 000	Euro	
Insgesamt.....	116	46 578	49 413	42	44 393	47 376	74	48 106	50 576
Unternehmen mit ... bis ... Beschäftigten									
1 - 9.....	—	—	—	—	—	—	—	—	—
10 - 49.....	—	—	—	—	—	—	—	—	—
50 - 99.....	—	—	—	—	—	—	—	—	—
100 - 249.....	—	—	—	—	—	—	—	—	—
250 - 499.....	—	—	—	—	—	—	—	—	—
500 - 999.....	—	—	—	—	—	—	—	—	—
1000 und mehr.....	116	46 578	49 413	42	44 393	47 376	74	48 106	50 576
Öffentlicher Arbeitgeber									
öffentlich.....	116	46 578	49 413	42	44 393	47 376	74	48 106	50 576
nicht öffentlich.....	—	—	—	—	—	—	—	—	—
Tarifbindung des Arbeitgebers									
tarifgebunden.....	116	46 578	49 413	42	44 393	47 376	74	48 106	50 576
nicht tarifgebunden.....	—	—	—	—	—	—	—	—	—
Räumliche Lage des Betriebs (Regionsgrundtyp) ²									
Städtische Regionen.....	—	—	—	—	—	—	—	—	—
Regionen mit Verdichtungsansätzen.....	—	—	—	—	—	—	—	—	—
Ländliche Regionen.....	—	—	—	—	—	—	—	—	—
Alter von ... bis ... Jahre									
bis 24.....	(5)	33 281	33 506	(2)	34 028	34 740	/	32 415	32 263
25 - 29.....	13	36 805	37 612	(7)	38 176	38 906	(6)	34 866	36 165
30 - 34.....	12	42 380	43 159	(5)	42 859	43 753	(7)	41 795	42 753
35 - 39.....	(10)	45 056	47 023	(3)	44 789	45 955	(7)	45 171	47 536
40 - 44.....	(11)	49 169	50 892	(3)	46 836	49 705	(8)	49 443	51 386
45 - 49.....	15	49 327	51 592	(5)	47 818	50 103	(10)	50 037	52 309
50 - 54.....	18	51 732	54 051	(6)	49 521	51 800	12	52 565	55 281
55 - 59.....	19	52 286	54 767	(6)	49 454	53 186	13	52 514	55 479
60 - 64.....	12	52 578	56 038	(4)	50 087	53 591	(8)	54 071	57 288
65 und älter.....	/	59 045	63 427	/	48 675	52 962	/	63 941	68 450
Schulabschluss (Tätigkeitsschlüssel 2010)									
1 Ohne Schulabschluss.....	—	—	—	—	—	—	—	—	—
2 Haupt-/Volksschulabschluss.....	(5)	33 293	33 604	/	32 840	32 263	(4)	33 472	33 979
3 Mittlere Reife oder gleichwertiger Abschluss.....	45	40 660	40 995	18	40 277	40 457	27	41 044	41 354
4 Abitur/Fachabitur.....	66	54 083	56 344	23	51 623	53 511	43	55 496	57 862
Beruflicher Ausbildungsabschluss (Tätigkeitsschlüssel 2010)									
1 Ohne beruflichen Ausbildungsabschluss.....	(5)	33 293	33 587	/	32 840	32 227	(4)	33 472	33 965
2 Anerkannter Berufsabschluss.....	45	40 657	40 993	18	40 277	40 455	27	41 044	41 352
3 Meister-/Techniker-/Fachschulabschluss.....	—	—	—	—	—	—	—	—	—
4 Bachelor.....	16	42 943	43 323	(8)	42 799	42 801	(8)	43 057	43 826
5 Diplom/Magister/Master/Staatsexamen.....	49	57 664	60 631	15	56 228	59 251	35	58 211	61 227
6 Promotion/Habilitation.....	—	—	—	—	—	—	—	—	—
Leistungsgruppe									
1 Leitende Stellung.....	14	70 685	73 846	4	68 153	70 965	10	71 464	75 054
2 Herausgehobene Fachkräfte.....	57	50 381	50 883	20	48 743	49 143	37	51 259	51 818
3 Fachkräfte.....	39	40 197	40 400	17	40 197	40 316	23	40 197	40 462
4 Angelernte.....	(5)	33 458	33 711	/	33 050	32 567	(4)	33 472	33 991
5 Ungelernte.....	/	(31 372)	(31 659)	/	/	/	/	/	/
Ohne Leistungsgruppe.....	—	—	—	—	—	—	—	—	—
Unternehmenszugehörigkeit von ... bis ... Jahren									
bis unter 1.....	.	.	.	—	—	—	.	.	.
1 - 2.....	/	34 045	34 115	/	33 943	34 525	/	34 045	33 646
3 - 5.....	(5)	34 693	35 952	(3)	35 230	36 767	/	34 300	35 163
6 - 10.....	16	39 002	39 738	(8)	39 089	40 162	(8)	38 810	39 332
11 - 15.....	13	44 402	45 925	(4)	44 364	45 432	(9)	44 402	46 170
16 - 20.....	11	48 225	49 779	(3)	46 674	47 734	(8)	49 284	50 614
21 - 25.....	13	51 100	53 025	(4)	49 510	51 090	(9)	52 274	53 939
26 - 30.....	18	51 783	53 799	(6)	51 211	52 572	12	52 478	54 373
31 und mehr.....	39	49 597	53 551	14	46 923	51 341	25	50 882	54 768
Befristung des Arbeitsvertrags									
unbefristet.....	106	47 423	50 070	39	44 991	47 945	68	48 830	51 282
befristet.....	9	36 136	41 770	(3)	38 492	40 827	(6)	34 747	42 316

3.3.4.16 Bruttojahresverdienste nach betrieblichen und persönlichen Eigenschaften im Jahr 2018

Hessen
O Öffentliche Verwaltung, Verteidigung; Sozialversicherung
Vollzeitbeschäftigte

Betriebliche und persönliche Eigenschaften	Insgesamt ¹			Frauen			Männer		
	Anzahl	Median	arithm. Mittel	Anzahl	Median	arithm. Mittel	Anzahl	Median	arithm. Mittel
	1 000	Euro		1 000	Euro		1 000	Euro	
	Anforderungsniveau (KldB 2010)								
1 Helfer.....	(3)	35 426	35 660	/	33 458	32 770	/	36 438	36 784
2 Fachkraft.....	40	39 934	39 956	17	40 129	40 225	24	39 704	39 763
3 Spezialist.....	57	50 166	50 748	20	48 743	49 124	37	50 944	51 619
4 Experte.....	15	69 918	73 315	4	67 878	70 839	10	70 901	74 317
	Aufsicht und Führung (KldB 2010)								
93 Aufsichtskräfte.....	—	—	—	—	—	—	—	—	—
94 Führungskräfte.....	(1)	98 846	103 637	/	96 043	99 622	(1)	100 535	104 697
	Berufliche Tätigkeit - Berufsbereiche der KldB 2010								
1 Land-, Forst-, Tierwirtschaft, Gartenbau.....	—	—	—	—	—	—	—	—	—
2 Rohstoffgewinnung, Produktion, Fertigung.....	—	—	—	—	—	—	—	—	—
3 Bau,Architektur,Vermess.,Gebäudetechn.....	(6)	44 691	49 084	/	46 244	46 535	(5)	44 373	49 547
4 Naturwissenschaft, Geografie, Informatik.....	(1)	61 930	62 991	/	56 311	60 895	/	65 095	64 555
5 Verkehr, Logistik, Schutz und Sicherheit.....	31	46 045	47 241	8	42 618	44 431	24	47 391	48 156
6 Kaufm.Dienstl.,Handel,Vertrieb,Tourismus...	—	—	—	—	—	—	—	—	—
7 Unternehmensorga,Buchhalt,Recht,Verwalt.	72	47 922	50 803	32	44 985	47 988	40	50 046	53 089
8 Gesundheit, Soziales, Lehre u. Erziehung.....	—	—	—	—	—	—	—	—	—
9 Geisteswissenschaften, Kultur,Gestaltung....	—	—	—	—	—	—	—	—	—
0 Militär.....	(5)	34 312	38 708	/	30 607	34 489	(4)	35 679	39 049
	Berufliche Tätigkeit - Spezifische Berufsaggregate der KldB 2010								
Bauberufe.....	(4)	44 497	49 663	/	46 150	47 018	(4)	44 186	50 070
Gesundheits- und Pflegeberufe.....	—	—	—	—	—	—	—	—	—
Handwerksberufe.....	/	43 077	43 913	.	.	.	/	/	/
Ingenieurberufe.....	/	70 457	72 932	/	63 783	63 973	/	72 314	74 027
Künstlerberufe.....	—	—	—	—	—	—	—	—	—
Luftfahrtberufe.....	—	—	—	—	—	—	—	—	—
Metall- und Elektroberufe.....	—	—	—	—	—	—	—	—	—
MINT-Berufe.....	8	47 950	52 670	/	49 303	53 395	(6)	47 830	52 506
Schifffahrtberufe.....	—	—	—	—	—	—	—	—	—
Transport-, Logistik- und Verkehrsberufe.....	—	—	—	—	—	—	—	—	—
Umweltberufe.....	/	66 863	67 025	/	(66 561)	(67 388)	/	66 863	66 816
	Berufliche Tätigkeit - Berufshauptgruppen der ISCO-08								
1 Führungskräfte.....	4	71 044	76 873	(1)	67 798	72 076	3	72 392	78 294
2 Akademische Berufe.....	14	64 780	66 432	5	61 486	63 546	9	66 181	67 860
3 Techniker und Ähnliche.....	52	46 944	48 304	24	45 294	46 605	28	49 084	49 760
4 Bürokräfte und verwandte Berufe.....	14	41 073	41 831	(6)	40 397	40 923	(8)	41 659	42 497
5 Dienstleistungsberufe und Verkäufer.....	23	45 594	45 559	5	41 314	42 884	18	46 740	46 299
6 Fachkräfte in Land- u. Forstwirt., Fischerei...	—	—	—	—	—	—	—	—	—
7 Handwerks- und verwandte Berufe.....	—	—	—	—	—	—	—	—	—
8 Bediener v. Anlagen u. Maschinen, Montage	/	43 077	43 913	.	.	.	/	/	/
9 Hilfsarbeitskräfte.....	(3)	35 460	35 814	/	33 458	32 841	/	36 561	36 983
0 Angehörige der regulären Streitkräfte.....	(5)	34 312	38 708	/	30 607	34 489	(4)	35 679	39 049

1 Bruttoverdienste von Teiljahren wurden auf ein Jahr hochgerechnet. Nur Beschäftigungsverhältnisse mit 30 und mehr Arbeitswochen in 2018.

2 Ohne Beschäftigungsverhältnisse des öffentlichen Dienstes der Wirtschaftszweige "Öffentliche Verwaltung, Verteidigung; Sozialversicherung" und "Erziehung und Unterricht" da eine regionale Zuordnung unterhalb der Länderebene nicht möglich war.

3.3.4.17 Bruttojahresverdienste nach betrieblichen und persönlichen Eigenschaften im Jahr 2018

Hessen
P Erziehung und Unterricht
Vollzeitbeschäftigte

Betriebliche und persönliche Eigenschaften	Insgesamt ¹			Frauen			Männer		
	Anzahl	Median	arithm. Mittel	Anzahl	Median	arithm. Mittel	Anzahl	Median	arithm. Mittel
	1 000	Euro		1 000	Euro		1 000	Euro	
Insgesamt.....	79	52 753	54 604	45	50 719	51 639	(34)	56 736	58 541
Unternehmen mit ... bis ... Beschäftigten									
1 - 9.....
10 - 49.....	/	(41 671)	(44 018)	/	42 462	43 558	/	/	/
50 - 99.....
100 - 249.....	.	.	.	—	—	—	.	.	.
250 - 499.....	/	(41 326)	(44 718)	/	/	/	/	43 363	45 212
500 - 999.....	/	(66 942)	(63 725)	/	/	/	/	/	/
1000 und mehr.....	62	55 279	56 720	35	53 166	53 990	28	58 970	60 159
Öffentlicher Arbeitgeber									
öffentlich.....	64	54 981	56 481	35	53 125	53 999	29	58 225	59 490
nicht öffentlich.....	/	(40 865)	(46 554)	/	(38 774)	(43 320)	/	/	/
Tarifbindung des Arbeitgebers									
tarifgebunden.....	70	54 442	56 231	39	52 131	53 490	(31)	58 490	59 748
nicht tarifgebunden.....	/	/	/	/	(37 665)	(39 229)	/	/	/
Räumliche Lage des Betriebs (Regionsgrundtyp) ²									
Städtische Regionen.....	/	(41 025)	(46 671)	/	(39 849)	(43 596)	/	/	/
Regionen mit Verdichtungsansätzen.....	—	—	—
Ländliche Regionen.....	/	/	/	/	/	/	.	.	.
Alter von ... bis ... Jahre									
bis 24.....	/	(33 766)	(31 855)	/	(33 766)	(32 530)	/	/	/
25 - 29.....	/	41 138	42 624	/	40 865	41 734	/	46 311	45 740
30 - 34.....	(11)	48 974	47 329	/	47 527	47 118	/	(50 569)	(47 667)
35 - 39.....	(9)	52 229	50 738	/	51 641	48 831	/	53 811	52 895
40 - 44.....	/	53 936	53 075	/	51 345	51 309	/	57 825	54 805
45 - 49.....	(10)	59 097	60 504	/	56 565	57 555	(5)	62 159	63 691
50 - 54.....	(10)	59 437	59 422	(6)	55 933	56 770	(4)	63 654	62 752
55 - 59.....	(11)	61 345	60 239	(6)	59 904	57 651	/	65 031	63 554
60 - 64.....	(9)	62 673	61 974	(5)	60 618	58 631	/	64 207	65 792
65 und älter.....	/	(65 333)	(67 527)	/	(62 228)	(57 733)	/	(69 289)	(71 883)
Schulabschluss (Tätigkeitsschlüssel 2010)									
1 Ohne Schulabschluss.....	.	.	.	—	—	—	.	.	.
2 Haupt-/Volksschulabschluss.....	/	37 994	38 804	/	(37 158)	(37 195)	/	(41 313)	(40 765)
3 Mittlere Reife oder gleichwertiger Abschluss.....	(17)	41 429	42 807	(12)	41 662	43 796	/	40 487	40 820
4 Abitur/Fachabitur.....	60	57 461	58 839	33	54 482	54 984	27	60 934	63 478
Beruflicher Ausbildungsabschluss (Tätigkeitsschlüssel 2010)									
1 Ohne beruflichen Ausbildungsabschluss.....	/	/	/	/	/	/	/	/	/
2 Anerkannter Berufsabschluss.....	(22)	41 400	43 429	(15)	41 400	42 745	/	(41 166)	(44 824)
3 Meister-/Techniker-/Fachschulabschluss.....	/	(45 586)	(48 026)	.	.	.	/	/	/
4 Bachelor.....	/	47 854	46 493	/	47 603	45 971	/	49 609	48 374
5 Diplom/Magister/Master/Staatsexamen.....	46	60 551	62 314	23	58 934	59 825	23	61 985	64 774
6 Promotion/Habilitation.....
Leistungsgruppe									
1 Leitende Stellung.....	37	62 228	64 994	17	61 162	62 213	20	63 654	67 382
2 Herausgehobene Fachkräfte.....	(20)	51 316	52 245	(13)	51 316	51 006	/	(51 328)	(54 551)
3 Fachkräfte.....	(21)	40 348	40 760	/	40 830	41 281	/	40 184	39 605
4 Angelernte.....	/	(31 164)	(28 870)	/	(28 055)	(28 811)	/	/	/
5 Ungelernte.....	/	(33 766)	(31 141)	/	(33 268)	(30 347)	/	(34 215)	(34 961)
Ohne Leistungsgruppe.....	—	—	—	—	—	—	—	—	—
Unternehmenszugehörigkeit von ... bis ... Jahren									
bis unter 1.....	/	/	/	/	/	/	/	/	/
1 - 2.....	/	/	/	/	/	/	/	/	/
3 - 5.....	/	40 865	42 662	/	39 753	41 439	/	42 358	45 123
6 - 10.....	(12)	46 586	46 244	/	44 718	44 700	/	49 609	48 897
11 - 15.....	(10)	51 924	51 238	/	49 495	48 924	/	53 947	54 225
16 - 20.....	(8)	56 736	55 053	/	53 094	54 083	/	58 335	56 194
21 - 25.....	(8)	59 701	61 950	/	57 868	60 291	(4)	62 312	63 551
26 - 30.....	(9)	63 189	64 310	/	60 575	61 424	/	66 469	67 227
31 und mehr.....	22	62 013	61 518	(12)	58 172	57 888	(10)	65 271	66 096
Befristung des Arbeitsvertrags									
unbefristet.....	69	53 909	55 804	39	51 796	52 942	(29)	58 683	59 608
befristet.....	(11)	46 063	47 106	/	39 899	43 465	(5)	51 375	51 903

3.3.4.17 Bruttojahresverdienste nach betrieblichen und persönlichen Eigenschaften im Jahr 2018

Hessen
P Erziehung und Unterricht
Vollzeitbeschäftigte

Betriebliche und persönliche Eigenschaften	Insgesamt ¹			Frauen			Männer		
	Anzahl	Median	arithm. Mittel	Anzahl	Median	arithm. Mittel	Anzahl	Median	arithm. Mittel
	1 000	Euro		1 000	Euro		1 000	Euro	
	Anforderungsniveau (KldB 2010)								
1 Helfer.....	/	33 766	33 060	/	33 548	32 140	/	34 215	34 801
2 Fachkraft.....	/	40 865	41 837	/	41 436	43 125	/	40 129	38 663
3 Spezialist.....	/	49 869	51 382	/	50 801	52 588	/	49 354	50 201
4 Experte.....	47	59 509	61 754	24	56 578	57 655	23	62 673	66 115
	Aufsicht und Führung (KldB 2010)								
93 Aufsichtskräfte.....	/	/	/	.	.	.	/	/	/
94 Führungskräfte.....	/	77 501	76 256	/	(76 644)	(69 905)	/	78 758	82 101
	Berufliche Tätigkeit - Berufsbereiche der KldB 2010								
1 Land-, Forst-, Tierwirtschaft, Gartenbau.....	.	.	.	—	—	—	.	.	.
2 Rohstoffgewinnung, Produktion, Fertigung...	/	/	/	.	.	.	/	/	/
3 Bau,Architektur,Vermess.,Gebäudetechn.....	/	38 649	39 099	—	—	—	/	38 649	39 099
4 Naturwissenschaft, Geografie, Informatik.....	.	.	.	—	—	—	.	.	.
5 Verkehr, Logistik, Schutz und Sicherheit.....	/	35 852	36 506	/	/	/	/	/	/
6 Kaufm.Dienstl.,Handel,Vertrieb,Tourismus...	.	.	.	—	—	—	.	.	.
7 Unternehmensorga,Buchhalt,Recht,Verwalt.	(9)	43 363	48 024	/	42 319	43 880	/	46 125	52 426
8 Gesundheit, Soziales, Lehre u. Erziehung....	66	54 766	56 322	(40)	52 011	52 865	26	59 455	61 612
9 Geisteswissenschaften, Kultur,Gestaltung....
0 Militär.....	—	—	—	—	—	—	—	—	—
	Berufliche Tätigkeit - Spezifische Berufsaggregate der KldB 2010								
Bauberufe.....	—	—	—	—	—	—	—	—	—
Gesundheits- und Pflegeberufe.....	/	/	/
Handwerksberufe.....	—	—	—	—	—	—	—	—	—
Ingenieurberufe.....	.	.	.	—	—	—	.	.	.
Künstlerberufe.....	—	—	—	—	—	—	—	—	—
Luftfahrtberufe.....
Metall- und Elektroberufe.....	.	.	.	—	—	—	.	.	.
MINT-Berufe.....	/	/	/	—	—	—	/	/	/
Schifffahrtberufe.....	—	—	—	—	—	—	—	—	—
Transport-, Logistik- und Verkehrsberufe.....	—	—	—
Umweltberufe.....	—	—	—	—	—	—	—	—	—
	Berufliche Tätigkeit - Berufshauptgruppen der ISCO-08								
1 Führungskräfte.....	/	78 192	77 762	/	(69 978)	(67 922)	/	80 232	87 130
2 Akademische Berufe.....	50	57 850	59 456	(27)	55 781	56 431	(23)	60 617	62 962
3 Techniker und Ähnliche.....	/	43 710	45 016	/	42 848	44 048	/	45 966	47 574
4 Bürokräfte und verwandte Berufe.....	(5)	40 361	40 805	/	39 672	39 903	(2)	41 593	42 217
5 Dienstleistungsberufe und Verkäufer.....	/	(32 216)	(30 098)	/	(31 603)	(28 839)	/	(33 721)	(30 684)
6 Fachkräfte in Land- u. Forstwirt., Fischerei...	—	—	—	—	—	—	—	—	—
7 Handwerks- und verwandte Berufe.....	—	—	—	—	—	—	—	—	—
8 Bediener v. Anlagen u. Maschinen, Montage	—	—	—	—	—	—	—	—	—
9 Hilfsarbeitskräfte.....	/	34 414	34 864	/	34 450	34 319	/	34 414	35 080
0 Angehörige der regulären Streitkräfte.....	—	—	—	—	—	—	—	—	—

1 Bruttoverdienste von Teiljahren wurden auf ein Jahr hochgerechnet. Nur Beschäftigungsverhältnisse mit 30 und mehr Arbeitswochen in 2018.

2 Ohne Beschäftigungsverhältnisse des öffentlichen Dienstes der Wirtschaftszweige "Öffentliche Verwaltung, Verteidigung; Sozialversicherung" und "Erziehung und Unterricht" da eine regionale Zuordnung unterhalb der Länderebene nicht möglich war.

3.3.4.18 Bruttojahresverdienste nach betrieblichen und persönlichen Eigenschaften im Jahr 2018

Hessen
Q Gesundheits- und Sozialwesen
Vollzeitbeschäftigte

Betriebliche und persönliche Eigenschaften	Insgesamt ¹			Frauen			Männer		
	Anzahl	Median	arithm. Mittel	Anzahl	Median	arithm. Mittel	Anzahl	Median	arithm. Mittel
	1 000	Euro		1 000	Euro		1 000	Euro	
Insgesamt.....	(141)	40 654	46 953	(94)	39 000	41 771	(47)	(44 685)	(57 390)
Unternehmen mit ... bis ... Beschäftigten									
1 - 9.....	/	(26 760)	(31 111)	/	(28 186)	(29 612)	/	/	/
10 - 49.....	/	(35 150)	(38 725)	/	34 796	35 804	/	/	/
50 - 99.....	/	/	/	/	/	/	/	/	/
100 - 249.....	/	(39 244)	(42 513)	/	(37 891)	(40 072)	/	/	/
250 - 499.....	/	(43 690)	(48 706)	/	(41 532)	(43 318)	/	/	/
500 - 999.....	/	/	/	/	(45 607)	(51 996)	/	/	/
1000 und mehr.....	/	45 872	54 331	/	44 165	49 352	/	(48 440)	(62 989)
Öffentlicher Arbeitgeber									
öffentlich.....	/	(44 029)	(50 418)	/	(41 452)	(44 032)	/	(54 580)	(65 205)
nicht öffentlich.....	(113)	(39 935)	(46 108)	(75)	38 263	41 188	(38)	(43 916)	(55 695)
Tarifbindung des Arbeitgebers									
tarifgebunden.....	(63)	45 672	52 594	/	44 135	47 803	/	(48 789)	(61 901)
nicht tarifgebunden.....	(78)	(35 428)	(42 397)	/	33 449	37 003	/	/	/
Räumliche Lage des Betriebs (Regionsgrundtyp) ²									
Städtische Regionen.....	(78)	(42 257)	(50 237)	(52)	40 511	43 776	/	/	/
Regionen mit Verdichtungsansätzen.....	/	(38 510)	(42 828)	/	(37 749)	(41 070)	/	(41 987)	(46 057)
Ländliche Regionen.....	/	(38 314)	(42 935)	/	36 640	37 869	/	(44 348)	(53 623)
Alter von ... bis ... Jahre									
bis 24.....	/	30 830	31 730	/	29 635	31 231	/	(38 124)	(33 948)
25 - 29.....	/	36 991	38 750	/	36 769	38 062	/	(38 614)	(42 233)
30 - 34.....	(20)	40 988	44 454	/	(40 988)	(42 863)	/	(41 496)	(47 042)
35 - 39.....	(17)	(42 277)	(49 163)	/	(40 347)	(41 998)	/	/	/
40 - 44.....	/	(44 419)	(49 370)	/	(40 857)	(45 572)	/	/	/
45 - 49.....	/	/	/	/	(39 229)	(41 879)	/	/	/
50 - 54.....	/	(46 831)	(50 047)	/	(42 326)	(43 059)	/	/	/
55 - 59.....	(17)	(43 916)	(53 583)	/	/	/	/	/	/
60 - 64.....	/	(43 044)	(51 438)	/	(43 721)	(47 713)	/	/	/
65 und älter.....	/	/	/	/	/	/	/	/	/
Schulabschluss (Tätigkeitsschlüssel 2010)									
1 Ohne Schulabschluss.....	/	/	/	/	/	/	/	/	/
2 Haupt-/Volksschulabschluss.....	/	(33 565)	(36 360)	/	(28 800)	(32 367)	/	/	/
3 Mittlere Reife oder gleichwertiger Abschluss.....	(62)	39 371	39 333	(47)	38 644	38 550	/	41 782	41 642
4 Abitur/Fachabitur.....	(55)	(46 906)	(60 037)	(34)	42 987	50 214	(22)	(58 075)	(75 206)
Beruflicher Ausbildungsabschluss (Tätigkeitsschlüssel 2010)									
1 Ohne beruflichen Ausbildungsabschluss.....	/	(31 597)	(32 845)	/	(30 906)	(31 320)	/	(35 676)	(36 704)
2 Anerkannter Berufsabschluss.....	(102)	39 485	40 418	(72)	38 056	38 506	(30)	43 044	44 919
3 Meister-/Techniker-/Fachschulabschluss.....	/	(44 490)	(43 595)	/	(42 133)	(42 147)	/	(47 950)	(44 614)
4 Bachelor.....	/	(40 500)	(41 822)	/	(40 800)	(40 982)	/	/	/
5 Diplom/Magister/Master/Staatsexamen.....	/	(64 088)	(77 821)	/	(56 042)	(64 628)	/	/	/
6 Promotion/Habilitation.....	/	/	/	/	/	/	/	/	/
Leistungsgruppe									
1 Leitende Stellung.....	/	/	/	/	(71 986)	(82 754)	/	/	/
2 Herausgehobene Fachkräfte.....	(25)	49 005	52 026	/	46 932	49 694	(9)	54 134	56 570
3 Fachkräfte.....	(84)	38 730	38 657	(59)	37 752	37 543	/	41 395	41 335
4 Angelernte.....	/	29 127	29 531	/	27 703	29 538	/	29 201	29 518
5 Ungelernte.....	/	(24 493)	(25 645)	/	(24 493)	(25 399)	/	(33 670)	(31 278)
Ohne Leistungsgruppe.....	—	—	—	—	—	—	—	—	—
Unternehmenszugehörigkeit von ... bis ... Jahren									
bis unter 1.....	/	(37 748)	(40 119)	/	(37 283)	(38 018)	/	/	/
1 - 2.....	/	(37 714)	(43 391)	/	(36 871)	(40 186)	/	/	/
3 - 5.....	(30)	(37 689)	(43 207)	(21)	35 615	38 846	/	/	/
6 - 10.....	(24)	(42 591)	(50 085)	/	(40 654)	(43 925)	/	/	/
11 - 15.....	/	/	/	/	(43 225)	(46 168)	/	/	/
16 - 20.....	/	/	/	/	(40 194)	(41 848)	/	/	/
21 - 25.....	/	(47 032)	(57 207)	/	(44 985)	(46 680)	/	/	/
26 - 30.....	/	(47 712)	(50 401)	/	(47 712)	(47 073)	/	/	/
31 und mehr.....	/	(48 143)	(51 072)	/	(47 887)	(50 459)	/	(48 853)	(51 844)
Befristung des Arbeitsvertrags									
unbefristet.....	(114)	(41 109)	(47 585)	(74)	39 661	41 845	(39)	(45 505)	(58 387)
befristet.....	(27)	38 716	44 319	/	37 283	41 495	/	(40 361)	(52 019)

3.3.4.18 Bruttojahresverdienste nach betrieblichen und persönlichen Eigenschaften im Jahr 2018

Hessen
Q Gesundheits- und Sozialwesen
Vollzeitbeschäftigte

Betriebliche und persönliche Eigenschaften	Insgesamt ¹			Frauen			Männer		
	Anzahl	Median	arithm. Mittel	Anzahl	Median	arithm. Mittel	Anzahl	Median	arithm. Mittel
	1 000	Euro		1 000	Euro		1 000	Euro	
	Anforderungsniveau (KldB 2010)								
1 Helfer.....	/	30 439	32 037	/	(30 299)	(32 167)	/	30 840	31 667
2 Fachkraft.....	(82)	39 300	39 202	(59)	38 026	37 845	/	42 782	42 690
3 Spezialist.....	/	43 628	44 670	/	(42 066)	(44 203)	/	(43 959)	(45 329)
4 Experte.....	(25)	(69 991)	(85 454)	/	(60 616)	(69 873)	/	/	/
	Aufsicht und Führung (KldB 2010)								
93 Aufsichtskräfte.....	/	/	/	/	/	/	/	/	/
94 Führungskräfte.....	/	/	/	/	/	/	/	/	/
	Berufliche Tätigkeit - Berufsbereiche der KldB 2010								
1 Land-, Forst-, Tierwirtschaft, Gartenbau.....	/	/	/	.	.	.	/	/	/
2 Rohstoffgewinnung, Produktion, Fertigung...	/	(37 910)	(40 403)	/	(34 653)	(31 556)	/	/	/
3 Bau,Architektur,Vermess.,Gebäudetechn.....	/	/	/	—	—	—	/	/	/
4 Naturwissenschaft, Geografie, Informatik.....	/	/	/	/	/	/	/	/	/
5 Verkehr, Logistik, Schutz und Sicherheit.....	/	(29 186)	(32 172)	/	/	/	/	/	/
6 Kaufm.Dienstl.,Handel,Vertrieb,Tourismus...	/	/	/	/	/	/	.	.	.
7 Unternehmensorga,Buchhalt,Recht,Verwalt.	/	/	/	/	(40 511)	(47 247)	/	/	/
8 Gesundheit, Soziales, Lehre u. Erziehung....	(114)	40 958	46 457	(80)	39 210	41 848	(34)	(45 577)	(57 238)
9 Geisteswissenschaften, Kultur,Gestaltung....	/	/	/	/	/	/	—	—	—
0 Militär.....	—	—	—	—	—	—	—	—	—
	Berufliche Tätigkeit - Spezifische Berufsaggregate der KldB 2010								
Bauberufe.....	/	/	/	.	.	.	/	/	/
Gesundheits- und Pflegeberufe.....	(99)	40 412	46 394	(68)	38 356	41 485	/	(45 217)	(57 338)
Handwerksberufe.....	/	(43 044)	(41 755)	/	/	/	/	/	/
Ingenieurberufe.....	/	/	/	.	.	.	/	/	/
Künstlerberufe.....	—	—	—
Luftfahrtberufe.....	—	—	—	—	—	—	—	—	—
Metall- und Elektroberufe.....	/	(44 793)	(48 075)	.	.	.	/	/	/
MINT-Berufe.....	/	/	/	/	(40 296)	(43 141)	/	/	/
Schifffahrtberufe.....	—	—	—	—	—	—	—	—	—
Transport-, Logistik- und Verkehrsberufe.....	/	(28 057)	(28 790)	.	.	.	/	/	/
Umweltberufe.....	—	—	—	—	—	—	—	—	—
	Berufliche Tätigkeit - Berufshauptgruppen der ISCO-08								
1 Führungskräfte.....	/	/	/	/	/	/	/	/	/
2 Akademische Berufe.....	(26)	(57 739)	(68 293)	/	(53 373)	(59 796)	/	(68 696)	(78 565)
3 Techniker und Ähnliche.....	(75)	40 412	40 834	(55)	38 738	38 978	/	44 677	46 049
4 Bürokräfte und verwandte Berufe.....	/	39 661	41 347	/	(39 229)	(40 456)	/	(39 794)	(44 026)
5 Dienstleistungsberufe und Verkäufer.....	/	31 597	33 480	/	(30 000)	(32 922)	/	33 227	34 463
6 Fachkräfte in Land- u. Forstwirt., Fischerei...	/	/	/	.	.	.	/	/	/
7 Handwerks- und verwandte Berufe.....	/	41 096	42 831	.	.	.	/	/	/
8 Bediener v. Anlagen u. Maschinen, Montage	/	(26 864)	(28 290)	.	.	.	/	/	/
9 Hilfsarbeitskräfte.....	/	(28 624)	(27 686)	/	(28 859)	(27 870)	/	(25 756)	(26 719)
0 Angehörige der regulären Streitkräfte.....	—	—	—	—	—	—	—	—	—

1 Bruttoverdienste von Teiljahren wurden auf ein Jahr hochgerechnet. Nur Beschäftigungsverhältnisse mit 30 und mehr Arbeitswochen in 2018.

2 Ohne Beschäftigungsverhältnisse des öffentlichen Dienstes der Wirtschaftszweige "Öffentliche Verwaltung, Verteidigung; Sozialversicherung" und "Erziehung und Unterricht" da eine regionale Zuordnung unterhalb der Länderebene nicht möglich war.

3.3.4.19 Bruttojahresverdienste nach betrieblichen und persönlichen Eigenschaften im Jahr 2018

Hessen
R Kunst, Unterhaltung und Erholung
Vollzeitbeschäftigte

Betriebliche und persönliche Eigenschaften	Insgesamt ¹			Frauen			Männer		
	Anzahl	Median	arithm. Mittel	Anzahl	Median	arithm. Mittel	Anzahl	Median	arithm. Mittel
	1 000	Euro		1 000	Euro		1 000	Euro	
Insgesamt.....	13	39 602	43 496	(5)	38 160	40 849	(8)	40 669	45 200
Unternehmen mit ... bis ... Beschäftigten									
1 - 9.....	/	(24 720)	(27 607)	/	/	/	/	(25 217)	(28 252)
10 - 49.....	/	(31 350)	(38 116)	/	(29 400)	(32 008)	/	(34 125)	(41 268)
50 - 99.....	/	(44 585)	(48 538)	/	(45 309)	(49 617)	/	/	/
100 - 249.....	/	41 946	45 394	/	(42 575)	(45 558)	/	(41 746)	(45 269)
250 - 499.....	/	(46 473)	(54 215)	/	/	/	/	(46 635)	(54 502)
500 - 999.....	(2)	(46 295)	(49 601)	/	/	/	/	(47 249)	(53 001)
1000 und mehr.....	/	(34 592)	(40 628)	/	(32 376)	(35 785)	/	/	/
Öffentlicher Arbeitgeber									
öffentlich.....	(4)	45 676	49 360	/	45 309	48 382	/	46 104	50 088
nicht öffentlich.....	(8)	33 150	40 650	(3)	(31 083)	(36 683)	(5)	(35 107)	(43 026)
Tarifbindung des Arbeitgebers									
tarifgebunden.....	(4)	46 111	50 139	/	46 295	49 171	/	46 104	50 733
nicht tarifgebunden.....	(8)	32 150	40 172	/	(30 480)	(36 860)	(5)	(34 125)	(42 354)
Räumliche Lage des Betriebs (Regionsgrundtyp) ²									
Städtische Regionen.....	(9)	40 512	45 199	/	40 585	44 281	(5)	40 500	45 814
Regionen mit Verdichtungsansätzen.....	/	(38 727)	(38 378)	/	/	/	/	(41 281)	(41 969)
Ländliche Regionen.....	/	/	/	/	/	/	/	/	/
Alter von ... bis ... Jahre									
bis 24.....	/	/	/	/	(26 546)	(24 812)	/	/	/
25 - 29.....	/	(31 761)	(34 565)	/	(31 350)	(32 302)	/	/	/
30 - 34.....	/	(37 961)	(40 464)	/	/	/	/	35 797	38 068
35 - 39.....	/	(42 480)	(46 537)	/	(39 855)	(40 114)	/	(44 913)	(51 221)
40 - 44.....	/	(37 522)	(42 297)	/	(37 400)	(39 230)	/	(37 522)	(43 777)
45 - 49.....	/	(42 000)	(46 587)	/	/	/	/	(44 585)	(47 174)
50 - 54.....	/	(45 343)	(47 479)	/	(46 679)	(46 917)	/	(45 343)	(48 013)
55 - 59.....	/	(41 979)	(48 198)	/	/	/	/	(48 918)	(52 125)
60 - 64.....	/	(46 445)	(52 757)	/	/	/	/	(47 461)	(53 164)
65 und älter.....	/	/	/	.	.	.	/	/	/
Schulabschluss (Tätigkeitsschlüssel 2010)									
1 Ohne Schulabschluss.....	/	/	/	/	/	/	/	/	/
2 Haupt-/Volksschulabschluss.....	(2)	27 600	33 290	/	(22 136)	(26 444)	/	(33 176)	(36 518)
3 Mittlere Reife oder gleichwertiger Abschluss.....	(3)	37 955	39 408	/	(34 800)	(37 196)	(2)	39 492	40 759
4 Abitur/Fachabitur.....	(7)	44 913	49 527	/	43 000	46 311	(4)	45 395	51 935
Beruflicher Ausbildungsabschluss (Tätigkeitsschlüssel 2010)									
1 Ohne beruflichen Ausbildungsabschluss.....	/	(25 829)	(32 097)	/	/	/	/	(26 936)	(33 478)
2 Anerkannter Berufsabschluss.....	(7)	37 387	38 616	(3)	33 150	35 938	(4)	38 886	40 308
3 Meister-/Techniker-/Fachschulabschluss.....	/	(43 556)	(45 232)	/	/	/	/	/	/
4 Bachelor.....	/	(46 183)	(49 247)	/	(43 608)	(43 687)	/	/	/
5 Diplom/Magister/Master/Staatsexamen.....	/	53 911	58 804	/	53 153	54 890	/	(55 045)	(62 252)
6 Promotion/Habilitation.....	/	(89 400)	(83 988)	.	.	.	/	/	/
Leistungsgruppe									
1 Leitende Stellung.....	/	(72 415)	(85 033)	/	/	/	/	(73 698)	(87 324)
2 Herausgehobene Fachkräfte.....	(3)	53 153	56 788	/	53 153	55 215	/	53 106	57 720
3 Fachkräfte.....	(6)	39 617	39 969	/	39 266	39 619	(4)	40 504	40 201
4 Angelernte.....	/	24 870	26 331	/	22 619	23 771	/	25 598	28 161
5 Ungelernte.....	/	(19 061)	(20 116)	/	/	/	/	(18 414)	(19 569)
Ohne Leistungsgruppe.....	—	—	—	—	—	—	—	—	—
Unternehmenszugehörigkeit von ... bis ... Jahren									
bis unter 1.....	/	/	/	/	/	/	/	/	/
1 - 2.....	(3)	(30 798)	(39 031)	/	/	/	/	(32 165)	(40 128)
3 - 5.....	(2)	(34 000)	(37 391)	/	(28 339)	(33 294)	/	(35 797)	(40 056)
6 - 10.....	(2)	40 669	43 441	/	(37 574)	(40 350)	/	(44 074)	(45 187)
11 - 15.....	/	(45 256)	(45 154)	/	/	/	/	(45 614)	(45 176)
16 - 20.....	/	(46 209)	(53 491)	/	(48 148)	(53 685)	/	(46 209)	(53 344)
21 - 25.....	/	(44 919)	(49 460)	/	/	/	/	(44 797)	(47 153)
26 - 30.....	/	(53 106)	(56 473)	/	(53 153)	(51 146)	/	(53 106)	(59 369)
31 und mehr.....	/	(48 369)	(58 422)	/	/	/	/	/	/
Befristung des Arbeitsvertrags									
unbefristet.....	9	40 750	44 611	(4)	(39 445)	(42 025)	(6)	41 979	46 221
befristet.....	/	(35 107)	(40 450)	/	(33 977)	(37 868)	/	(35 467)	(42 270)

3.3.4.19 Bruttojahresverdienste nach betrieblichen und persönlichen Eigenschaften im Jahr 2018

Hessen
R Kunst, Unterhaltung und Erholung
Vollzeitbeschäftigte

Betriebliche und persönliche Eigenschaften	Insgesamt ¹			Frauen			Männer		
	Anzahl	Median	arithm. Mittel	Anzahl	Median	arithm. Mittel	Anzahl	Median	arithm. Mittel
	1 000	Euro		1 000	Euro		1 000	Euro	
	Anforderungsniveau (KldB 2010)								
1 Helfer.....	/	21 915	23 470	/	20 709	22 279	/	(23 532)	(24 778)
2 Fachkraft.....	(5)	39 602	41 299	/	39 266	40 067	(3)	40 669	42 158
3 Spezialist.....	(3)	(40 336)	(46 312)	/	(40 693)	(44 121)	/	(40 181)	(46 975)
4 Experte.....	/	57 096	61 049	/	(54 564)	(57 560)	/	(59 774)	(64 112)
	Aufsicht und Führung (KldB 2010)								
93 Aufsichtskräfte.....	/	(48 575)	(53 208)	/	/	/	/	/	/
94 Führungskräfte.....	/	/	/	/	/	/	/	/	/
	Berufliche Tätigkeit - Berufsbereiche der KldB 2010								
1 Land-, Forst-, Tierwirtschaft, Gartenbau.....	/	(31 552)	(32 326)	.	.	.	/	/	/
2 Rohstoffgewinnung, Produktion, Fertigung...	/	(41 450)	(43 070)	/	39 354	39 684	/	(44 398)	(44 211)
3 Bau,Architektur,Vermess.,Gebäudetechn.....	/	/	/	.	.	.	/	/	/
4 Naturwissenschaft, Geografie, Informatik.....	/	/	/	.	.	.	/	/	/
5 Verkehr, Logistik, Schutz und Sicherheit.....	/	22 089	25 067	/	20 582	21 921	/	(24 381)	(27 902)
6 Kaufm.Dienstl.,Handel,Vertrieb,Tourismus...	/	(27 522)	(33 971)	/	(27 390)	(31 803)	/	(30 765)	(36 375)
7 Unternehmensorga,Buchhalt,Recht,Verwalt.	/	48 575	54 783	/	45 140	50 044	/	(55 045)	(60 585)
8 Gesundheit, Soziales, Lehre u. Erziehung....	/	/	/	/	/	/	/	/	/
9 Geisteswissenschaften, Kultur,Gestaltung....	(3)	47 094	50 354	/	(52 875)	(51 223)	/	(45 614)	(49 961)
0 Militär.....	—	—	—	—	—	—	—	—	—
	Berufliche Tätigkeit - Spezifische Berufsaggregate der KldB 2010								
Bauberufe.....	/	/	/	.	.	.	/	/	/
Gesundheits- und Pflegeberufe.....	/	/	/	.	.	.	/	/	/
Handwerksberufe.....	/	43 556	41 028	/	/	/	/	/	/
Ingenieurberufe.....	/	/	/	.	.	.	/	/	/
Künstlerberufe.....	/	46 370	48 394	/	(52 875)	(50 343)	/	(45 543)	(47 561)
Luftfahrtberufe.....	—	—	—	—	—	—	—	—	—
Metall- und Elektroberufe.....	/	(45 676)	(43 395)	—	—	—	/	(45 676)	(43 395)
MINT-Berufe.....	/	44 711	43 603	/	/	/	/	/	/
Schifffahrtberufe.....	—	—	—	—	—	—	—	—	—
Transport-, Logistik- und Verkehrsberufe.....	/	(33 534)	(30 048)	.	.	.	/	/	/
Umweltberufe.....	—	—	—	—	—	—	—	—	—
	Berufliche Tätigkeit - Berufshauptgruppen der ISCO-08								
1 Führungskräfte.....	/	(76 950)	(83 216)	/	/	/	/	(77 548)	(85 480)
2 Akademische Berufe.....	/	54 154	55 990	/	53 911	54 003	/	(57 096)	(57 714)
3 Techniker und Ähnliche.....	(4)	42 215	46 523	/	(39 730)	(43 719)	(3)	(43 774)	(47 757)
4 Bürokräfte und verwandte Berufe.....	/	40 600	42 570	/	(39 456)	(40 914)	/	(42 472)	(44 616)
5 Dienstleistungsberufe und Verkäufer.....	/	30 000	32 409	/	(27 390)	(31 431)	/	32 721	32 987
6 Fachkräfte in Land- u. Forstwirt., Fischerei...	/	/	/	—	—	—	/	/	/
7 Handwerks- und verwandte Berufe.....	/	43 567	41 594	.	.	.	/	/	/
8 Bediener v. Anlagen u. Maschinen, Montage	.	.	.	—	—	—	.	.	.
9 Hilfsarbeitskräfte.....	/	21 915	23 557	/	(20 582)	(22 419)	/	(23 250)	(24 779)
0 Angehörige der regulären Streitkräfte.....	—	—	—	—	—	—	—	—	—

1 Bruttoverdienste von Teiljahren wurden auf ein Jahr hochgerechnet. Nur Beschäftigungsverhältnisse mit 30 und mehr Arbeitswochen in 2018.

2 Ohne Beschäftigungsverhältnisse des öffentlichen Dienstes der Wirtschaftszweige "Öffentliche Verwaltung, Verteidigung; Sozialversicherung" und "Erziehung und Unterricht" da eine regionale Zuordnung unterhalb der Länderebene nicht möglich war.

3.3.4.20 Bruttojahresverdienste nach betrieblichen und persönlichen Eigenschaften im Jahr 2018

Hessen
S Erbringung von sonstigen Dienstleistungen
Vollzeitbeschäftigte

Betriebliche und persönliche Eigenschaften	Insgesamt ¹			Frauen			Männer		
	Anzahl	Median	arithm. Mittel	Anzahl	Median	arithm. Mittel	Anzahl	Median	arithm. Mittel
	1 000	Euro		1 000	Euro		1 000	Euro	
Insgesamt.....	(33)	48 243	53 337	(16)	45 183	48 544	/	(51 637)	(58 138)
Unternehmen mit ... bis ... Beschäftigten									
1 - 9.....	/	/	/	/	/	/	/	(33 600)	(34 511)
10 - 49.....	/	/	/	/	/	/	/	/	/
50 - 99.....	/	/	/	/	/	/	/	/	/
100 - 249.....	/	(46 914)	(47 791)	/	(46 133)	(43 906)	/	/	/
250 - 499.....	/	(54 107)	(57 103)	/	(52 067)	(51 483)	/	/	/
500 - 999.....	/	(53 748)	(57 642)	/	(50 410)	(53 075)	/	(57 689)	(60 597)
1000 und mehr.....	/	61 801	66 144	/	58 450	63 704	/	67 485	69 076
Öffentlicher Arbeitgeber									
öffentlich.....	/	(53 903)	(61 085)	/	(59 130)	(64 332)	/	/	/
nicht öffentlich.....	(28)	(47 689)	(52 119)	(14)	(43 327)	(45 996)	/	(52 137)	(58 208)
Tarifbindung des Arbeitgebers									
tarifgebunden.....	/	49 367	53 708	/	45 858	48 271	/	52 137	58 457
nicht tarifgebunden.....	/	(48 021)	(53 103)	/	(43 407)	(48 697)	/	(50 648)	(57 913)
Räumliche Lage des Betriebs (Regionsgrundtyp) ²									
Städtische Regionen.....	(24)	(51 637)	(56 788)	(12)	(50 000)	(52 185)	/	(54 070)	(61 254)
Regionen mit Verdichtungsansätzen.....	/	45 560	50 388	/	(44 531)	(45 960)	/	(53 981)	(55 170)
Ländliche Regionen.....	/	(35 438)	(39 368)	/	/	/	/	(39 886)	(44 816)
Alter von ... bis ... Jahre									
bis 24.....	/	(27 206)	(29 806)	/	/	/	/	/	/
25 - 29.....	/	(35 929)	(35 174)	/	(32 984)	(34 147)	/	(40 012)	(37 679)
30 - 34.....	/	(40 662)	(42 487)	/	(40 065)	(38 716)	/	(42 942)	(46 310)
35 - 39.....	/	(46 813)	(46 573)	/	(50 100)	(47 380)	/	(44 299)	(45 748)
40 - 44.....	/	(55 499)	(61 256)	/	/	/	/	(64 445)	(66 021)
45 - 49.....	/	(53 064)	(59 024)	/	/	/	/	(57 689)	(63 632)
50 - 54.....	/	(52 039)	(58 886)	/	(47 678)	(54 719)	/	(61 180)	(63 816)
55 - 59.....	/	(57 224)	(61 814)	/	(57 992)	(59 208)	/	/	/
60 - 64.....	/	(57 937)	(61 056)	/	(49 186)	(51 876)	/	(66 264)	(67 130)
65 und älter.....	/	/	/	.	.	.	/	/	/
Schulabschluss (Tätigkeitsschlüssel 2010)									
1 Ohne Schulabschluss.....	/	/	/	.	.	.	/	/	/
2 Haupt-/Volksschulabschluss.....	/	(31 730)	(32 903)	/	(22 357)	(27 367)	/	36 250	37 258
3 Mittlere Reife oder gleichwertiger Abschluss.....	(9)	43 412	45 536	/	(39 931)	(41 489)	/	(47 196)	(51 069)
4 Abitur/Fachabitur.....	(18)	57 367	63 694	/	(53 062)	(58 705)	/	(63 944)	(68 346)
Beruflicher Ausbildungsabschluss (Tätigkeitsschlüssel 2010)									
1 Ohne beruflichen Ausbildungsabschluss.....	/	(35 396)	(35 896)	/	(35 396)	(34 878)	/	/	/
2 Anerkannter Berufsabschluss.....	(19)	43 412	46 189	(10)	(40 685)	(42 241)	/	(46 151)	(50 327)
3 Meister-/Techniker-/Fachschulabschluss.....	/	/	/	/	/	/	/	(51 389)	(49 102)
4 Bachelor.....	/	(43 224)	(46 138)	/	(43 224)	(44 146)	/	/	/
5 Diplom/Magister/Master/Staatsexamen.....	/	65 819	69 688	/	(58 558)	(63 581)	/	(71 528)	(74 883)
6 Promotion/Habilitation.....	/	/	/	/	/	/	/	/	/
Leistungsgruppe									
1 Leitende Stellung.....	/	(78 915)	(87 594)	/	(84 587)	(91 535)	/	(77 503)	(85 072)
2 Herausgehobene Fachkräfte.....	/	58 192	62 671	/	55 484	57 420	/	(63 541)	(67 115)
3 Fachkräfte.....	(13)	41 095	41 278	/	38 931	38 083	/	(43 288)	(46 003)
4 Angelernte.....	/	(30 798)	(31 023)	/	(30 007)	(28 557)	/	(32 544)	(32 365)
5 Ungelernte.....	/	25 153	24 781	/	(24 119)	(23 784)	/	25 176	26 406
Ohne Leistungsgruppe.....	—	—	—	—	—	—	—	—	—
Unternehmenszugehörigkeit von ... bis ... Jahren									
bis unter 1.....	/	/	/	/	(44 131)	(44 564)	/	/	/
1 - 2.....	/	(35 396)	(38 430)	/	/	/	/	(36 000)	(40 817)
3 - 5.....	/	(40 490)	(45 799)	/	(39 120)	(41 718)	/	(45 545)	(51 069)
6 - 10.....	/	(50 648)	(55 193)	/	/	/	/	(51 569)	(61 265)
11 - 15.....	/	(54 353)	(60 942)	/	/	/	/	(57 010)	(62 084)
16 - 20.....	/	(59 612)	(62 719)	/	(54 744)	(59 277)	/	(63 794)	(65 681)
21 - 25.....	/	(53 349)	(60 233)	/	(50 910)	(53 364)	/	(65 700)	(66 072)
26 - 30.....	/	(61 718)	(64 149)	/	(58 192)	(55 914)	/	/	/
31 und mehr.....	/	(58 588)	(59 730)	/	(45 465)	(50 940)	/	/	/
Befristung des Arbeitsvertrags									
unbefristet.....	(29)	50 382	55 310	(14)	(46 523)	(50 136)	/	(53 903)	(60 194)
befristet.....	/	(36 595)	(39 027)	/	(36 782)	(39 312)	/	(36 000)	(38 587)

3.3.4.20 Bruttojahresverdienste nach betrieblichen und persönlichen Eigenschaften im Jahr 2018

Hessen
S Erbringung von sonstigen Dienstleistungen
Vollzeitbeschäftigte

Betriebliche und persönliche Eigenschaften	Insgesamt ¹			Frauen			Männer		
	Anzahl	Median	arithm. Mittel	Anzahl	Median	arithm. Mittel	Anzahl	Median	arithm. Mittel
	1 000	Euro		1 000	Euro		1 000	Euro	
	Anforderungsniveau (KldB 2010)								
1 Helfer.....	/	(28 200)	(30 953)	/	/	/	/	/	/
2 Fachkraft.....	(17)	43 100	46 074	(10)	42 000	43 532	/	(44 611)	(49 490)
3 Spezialist.....	/	56 237	58 434	/	(53 277)	(55 132)	/	(59 829)	(61 400)
4 Experte.....	/	(63 573)	(69 513)	/	/	/	/	(68 971)	(72 602)
	Aufsicht und Führung (KldB 2010)								
93 Aufsichtskräfte.....	/	/	/	/	/	/	/	/	/
94 Führungskräfte.....	/	/	/	/	/	/	/	/	/
	Berufliche Tätigkeit - Berufsbereiche der KldB 2010								
1 Land-, Forst-, Tierwirtschaft, Gartenbau.....	/	(30 661)	(30 362)	.	.	.	/	/	/
2 Rohstoffgewinnung, Produktion, Fertigung...	/	(40 997)	(44 224)	/	/	/	/	(43 100)	(45 401)
3 Bau,Architektur,Vermess.,Gebäudetechn.....	/	/	/	.	.	.	/	/	/
4 Naturwissenschaft, Geografie, Informatik.....	/	63 589	63 858	.	.	.	/	/	/
5 Verkehr, Logistik, Schutz und Sicherheit.....	/	(28 834)	(31 010)	/	(22 387)	(24 793)	/	(33 543)	(34 712)
6 Kaufm.Dienstl.,Handel,Vertrieb,Tourismus...	/	/	/	/	/	/	/	/	/
7 Unternehmensorga,Buchhalt,Recht,Verwalt.	/	(55 950)	(63 958)	/	(52 309)	(58 269)	/	(65 400)	(72 128)
8 Gesundheit, Soziales, Lehre u. Erziehung....	/	(42 624)	(41 943)	/	(33 215)	(37 211)	/	(48 476)	(51 128)
9 Geisteswissenschaften, Kultur,Gestaltung....	/	(58 748)	(61 782)	/	/	/	/	(60 439)	(63 353)
0 Militär.....	—	—	—	—	—	—	—	—	—
	Berufliche Tätigkeit - Spezifische Berufsaggregate der KldB 2010								
Bauberufe.....	/	(59 829)	(65 414)	.	.	.	/	/	/
Gesundheits- und Pflegeberufe.....	/	/	/	/	/	/	/	/	/
Handwerksberufe.....	/	/	/	/	(21 164)	(23 776)	/	/	/
Ingenieurberufe.....	/	(75 400)	(76 017)	.	.	.	/	/	/
Künstlerberufe.....	/	(67 680)	(62 325)	.	.	.	/	/	/
Luftfahrtberufe.....	—	—	—	—	—	—	—	—	—
Metall- und Elektroberufe.....	/	/	/	/	/	/	/	/	/
MINT-Berufe.....	/	(54 391)	(56 944)	/	(57 992)	(62 049)	/	(54 386)	(56 433)
Schifffahrtberufe.....	—	—	—	—	—	—	—	—	—
Transport-, Logistik- und Verkehrsberufe.....	/	31 428	33 499	/	/	/	/	/	/
Umweltberufe.....	—	—	—	—	—	—	—	—	—
	Berufliche Tätigkeit - Berufshauptgruppen der ISCO-08								
1 Führungskräfte.....	/	/	/	/	/	/	/	/	/
2 Akademische Berufe.....	/	(58 748)	(63 617)	/	(55 499)	(57 737)	/	(67 716)	(68 483)
3 Techniker und Ähnliche.....	/	54 306	61 050	/	(51 935)	(58 455)	/	(58 396)	(63 488)
4 Bürokräfte und verwandte Berufe.....	/	(47 678)	(50 851)	/	46 523	49 068	/	/	/
5 Dienstleistungsberufe und Verkäufer.....	/	(24 813)	(28 394)	/	(22 418)	(25 054)	/	(34 500)	(34 785)
6 Fachkräfte in Land- u. Forstwirt., Fischerei...	/	/	/	—	—	—	/	(46 914)	(43 241)
7 Handwerks- und verwandte Berufe.....	/	/	/	/	/	/	/	/	/
8 Bediener v. Anlagen u. Maschinen, Montage	/	(23 607)	(27 776)	/	21 258	22 121	/	(30 527)	(31 465)
9 Hilfsarbeitskräfte.....	/	(29 901)	(29 265)	/	/	/	/	(30 661)	(29 907)
0 Angehörige der regulären Streitkräfte.....	—	—	—	—	—	—	—	—	—

1 Bruttoverdienste von Teiljahren wurden auf ein Jahr hochgerechnet. Nur Beschäftigungsverhältnisse mit 30 und mehr Arbeitswochen in 2018.

2 Ohne Beschäftigungsverhältnisse des öffentlichen Dienstes der Wirtschaftszweige "Öffentliche Verwaltung, Verteidigung; Sozialversicherung" und "Erziehung und Unterricht" da eine regionale Zuordnung unterhalb der Länderebene nicht möglich war.

3.3.5 Bruttojahresverdienste nach betrieblichen und persönlichen Eigenschaften im Jahr 2018

Hessen
A-S Land- und Forstwirtschaft, Fischerei, Produzierendes Gewerbe und Dienstleistungsbereich
Vollzeitbeschäftigte - SV-Beschäftigte

Betriebliche und persönliche Eigenschaften	Insgesamt ¹			Frauen			Männer		
	Anzahl	Median	arithm. Mittel	Anzahl	Median	arithm. Mittel	Anzahl	Median	arithm. Mittel
	1 000	Euro		1 000	Euro		1 000	Euro	
Insgesamt.....	1 534	45 249	55 442	461	41 814	48 116	1 074	47 094	58 585
Unternehmen mit ... bis ... Beschäftigten									
1 - 9.....	115	(31 666)	(40 789)	(34)	30 300	34 592	(81)	(32 088)	(43 415)
10 - 49.....	279	36 547	45 781	(84)	(36 000)	(42 760)	195	36 740	47 083
50 - 99.....	(132)	40 496	49 333	(40)	35 905	41 081	(92)	42 528	52 871
100 - 249.....	215	42 673	50 524	(60)	39 371	43 687	(155)	44 202	53 157
250 - 499.....	(151)	48 250	58 923	(42)	43 394	51 457	(108)	(50 532)	(61 845)
500 - 999.....	(154)	51 389	62 607	(41)	47 138	54 943	(113)	53 720	65 398
1000 und mehr.....	488	54 059	64 885	159	47 647	54 597	329	58 382	69 866
Öffentlicher Arbeitgeber									
öffentlich.....	191	46 787	52 209	83	44 393	47 938	108	49 037	55 514
nicht öffentlich.....	1 343	44 939	55 903	377	40 881	48 155	966	46 800	58 928
Tarifbindung des Arbeitgebers									
tarifgebunden.....	717	51 006	60 902	219	46 794	53 295	498	53 604	64 240
nicht tarifgebunden.....	818	39 700	50 657	242	36 855	43 439	576	41 089	53 692
Räumliche Lage des Betriebs (Regionsgrundtyp) ²									
Städtische Regionen.....	989	47 937	60 319	293	44 119	51 817	696	50 075	63 893
Regionen mit Verdichtungsansätzen.....	(179)	41 395	47 967	(49)	37 053	41 100	(130)	43 840	50 550
Ländliche Regionen.....	281	40 700	44 974	(77)	36 159	38 901	204	42 782	47 265
Alter von ... bis ... Jahre									
bis 24.....	68	30 911	32 597	(27)	30 000	31 374	41	31 603	33 406
25 - 29.....	169	39 000	40 997	71	38 198	39 378	98	39 766	42 157
30 - 34.....	195	44 069	49 522	62	43 067	48 379	133	44 842	50 052
35 - 39.....	182	46 033	54 293	47	45 325	49 778	135	46 397	55 853
40 - 44.....	166	47 940	59 455	43	44 880	52 580	123	49 455	61 847
45 - 49.....	201	48 965	62 212	56	43 901	53 275	145	51 767	65 669
50 - 54.....	240	50 400	63 307	64	46 907	52 492	175	52 533	67 286
55 - 59.....	197	49 201	61 333	55	43 844	51 348	142	51 811	65 156
60 - 64.....	106	47 183	57 407	34	44 955	49 398	72	48 512	61 147
65 und älter.....	(9)	(47 642)	(64 375)	/	(40 039)	(46 366)	(7)	/	/
Schulabschluss (Tätigkeitsschlüssel 2010)									
1 Ohne Schulabschluss.....	(32)	28 625	31 291	/	(26 276)	(29 531)	(26)	29 382	31 683
2 Haupt-/Volksschulabschluss.....	363	35 984	39 533	(61)	29 700	33 041	301	37 179	40 857
3 Mittlere Reife oder gleichwertiger Abschluss.....	517	41 964	46 518	181	39 411	42 042	335	44 002	48 938
4 Abitur/Fachabitur.....	623	60 164	73 364	212	50 087	58 196	411	67 521	81 190
Beruflicher Ausbildungsabschluss (Tätigkeitsschlüssel 2010)									
1 Ohne beruflichen Ausbildungsabschluss.....	166	32 090	36 686	44	30 554	34 318	121	32 549	37 550
2 Anerkannter Berufsabschluss.....	930	41 363	46 969	292	39 434	42 854	637	42 609	48 857
3 Meister-/Techniker-/Fachschulabschluss.....	75	58 357	62 440	/	(45 305)	(52 269)	65	60 263	63 997
4 Bachelor.....	67	51 623	58 620	(28)	46 202	49 779	(39)	56 700	64 851
5 Diplom/Magister/Master/Staatsexamen.....	279	72 782	87 618	82	59 909	70 168	197	78 636	94 829
6 Promotion/Habilitation.....	(18)	(98 674)	(126 486)	/	/	/	(13)	(103 741)	(133 141)
Leistungsgruppe									
1 Leitende Stellung.....	165	94 818	118 403	(38)	81 133	95 939	127	100 318	125 093
2 Herausgehobene Fachkräfte.....	394	63 296	68 547	115	56 135	60 598	279	67 065	71 821
3 Fachkräfte.....	723	40 215	42 245	242	38 828	39 824	481	41 234	43 463
4 Angelernte.....	181	31 767	33 183	(45)	28 842	30 577	136	32 614	34 036
5 Ungelernte.....	(71)	25 648	27 208	(21)	25 046	26 385	(50)	26 142	27 558
Ohne Leistungsgruppe.....	—	—	—	—	—	—	—	—	—
Unternehmenszugehörigkeit von ... bis ... Jahren									
bis unter 1.....	76	36 482	43 726	(24)	(36 933)	(41 736)	(53)	36 185	44 622
1 - 2.....	330	37 703	46 947	110	36 070	41 274	220	38 586	49 778
3 - 5.....	278	40 580	52 051	85	38 305	44 741	193	42 000	55 264
6 - 10.....	270	45 500	56 135	81	41 931	48 310	189	47 324	59 468
11 - 15.....	152	49 177	61 098	(43)	(47 498)	(55 849)	110	50 385	63 133
16 - 20.....	147	53 552	66 466	39	49 583	56 625	108	55 527	70 054
21 - 25.....	85	52 038	64 181	(24)	48 138	54 079	(61)	(53 834)	(68 244)
26 - 30.....	87	54 079	63 359	(25)	50 515	55 156	62	56 982	66 609
31 und mehr.....	109	53 960	60 366	31	49 427	54 335	78	55 714	62 727
Befristung des Arbeitsvertrags									
unbefristet.....	1 351	47 019	57 455	392	43 067	49 661	959	48 942	60 641
befristet.....	183	34 809	40 585	68	35 512	39 275	115	34 313	41 368

3.3.5 Bruttojahresverdienste nach betrieblichen und persönlichen Eigenschaften im Jahr 2018

Hessen
A-S Land- und Forstwirtschaft, Fischerei, Produzierendes Gewerbe und Dienstleistungsbereich
Vollzeitbeschäftigte - SV-Beschäftigte

Betriebliche und persönliche Eigenschaften	Insgesamt ¹			Frauen			Männer		
	Anzahl	Median	arithm. Mittel	Anzahl	Median	arithm. Mittel	Anzahl	Median	arithm. Mittel
	1 000	Euro		1 000	Euro		1 000	Euro	
Anforderungsniveau (KldB 2010)									
1 Helfer.....	162	29 432	32 041	(47)	27 178	30 207	115	30 228	32 792
2 Fachkraft.....	835	40 492	45 331	270	39 255	42 524	565	41 259	46 669
3 Spezialist.....	273	57 747	65 556	79	52 024	57 828	195	60 466	68 680
4 Experte.....	264	74 504	91 297	65	60 857	72 404	199	78 981	97 500
Aufsicht und Führung (KldB 2010)									
93 Aufsichtskräfte.....	45	59 998	66 400	/	(50 939)	(59 302)	36	62 040	68 165
94 Führungskräfte.....	64	85 225	102 115	(13)	(64 359)	(80 107)	51	(89 517)	(107 948)
Berufliche Tätigkeit - Berufsbereiche der KldB 2010									
1 Land-, Forst-, Tierwirtschaft, Gartenbau.....	/	27 471	31 004	/	(27 471)	(32 215)	/	(27 497)	(30 874)
2 Rohstoffgewinnung, Produktion, Fertigung...	370	45 041	49 915	(40)	34 928	39 913	330	46 152	51 126
3 Bau,Architektur,Vermess.,Gebäudetechn....	100	37 803	42 411	/	(44 263)	(48 518)	94	37 504	42 054
4 Naturwissenschaft, Geografie, Informatik....	95	64 435	69 874	(15)	59 021	63 634	80	65 787	71 007
5 Verkehr, Logistik, Schutz und Sicherheit.....	208	33 851	39 249	(36)	31 596	35 262	173	34 334	40 070
6 Kaufm.Dienstl.,Handel,Vertrieb,Tourismus...	147	41 516	55 682	58	(33 927)	(41 827)	89	51 094	64 674
7 Unternehmensorga,Buchhalt,Recht,Verwalt....	385	56 559	72 113	174	47 647	55 745	211	67 509	85 573
8 Gesundheit, Soziales, Lehre u. Erziehung....	170	42 528	48 084	115	40 742	43 441	(55)	47 324	57 839
9 Geisteswissenschaften, Kultur,Gestaltung....	(44)	57 312	67 709	(17)	50 108	57 361	(27)	62 500	74 147
0 Militär.....	—	—	—	—	—	—	—	—	—
Berufliche Tätigkeit - Spezifische Berufsaggregate der KldB 2010									
Bauberufe.....	98	37 200	41 533	/	(43 856)	(47 786)	93	36 818	41 158
Gesundheits- und Pflegeberufe.....	(113)	40 556	47 640	(75)	38 705	42 622	(38)	(45 217)	(57 662)
Handwerksberufe.....	166	37 146	40 200	(11)	28 800	31 586	156	37 726	40 792
Ingenieurberufe.....	67	76 996	83 078	(8)	(55 400)	(64 802)	(59)	78 544	85 473
Künstlerberufe.....	/	44 914	48 449	/	(39 753)	(45 748)	/	(45 035)	(49 614)
Luftfahrtberufe.....	(17)	(57 242)	(82 214)	(4)	(39 810)	(48 409)	(12)	(63 710)	(93 931)
Metall- und Elektroberufe.....	213	45 160	48 990	(11)	38 742	42 821	202	45 386	49 335
MINT-Berufe.....	478	51 927	59 219	50	48 175	54 108	429	52 348	59 809
Schifffahrtberufe.....	/	/	/	/	/	/	/	/	/
Transport-, Logistik- und Verkehrsberufe.....	163	33 310	39 016	(23)	31 524	35 841	140	33 611	39 532
Umweltberufe.....	/	51 460	57 334	/	/	/	/	(51 406)	(56 942)
Berufliche Tätigkeit - Berufshauptgruppen der ISCO-08									
1 Führungskräfte.....	60	104 601	134 240	(12)	(84 121)	(98 050)	48	(112 155)	(143 429)
2 Akademische Berufe.....	262	68 502	78 031	75	57 674	65 027	188	73 526	83 201
3 Techniker und Ähnliche.....	380	49 874	57 477	151	43 905	48 424	228	56 159	63 476
4 Bürokräfte und verwandte Berufe.....	271	42 623	49 483	117	41 639	46 135	154	43 544	52 022
5 Dienstleistungsberufe und Verkäufer.....	138	32 550	35 790	61	30 000	32 521	77	34 304	38 389
6 Fachkräfte in Land- u. Forstwirt., Fischerei...	/	(30 076)	(33 063)	/	/	/	/	(30 076)	(32 855)
7 Handwerks- und verwandte Berufe.....	214	39 385	42 201	(11)	32 380	37 156	203	39 632	42 465
8 Bediener v. Anlagen u. Maschinen, Montage	130	37 390	39 050	(15)	32 515	34 299	115	38 220	39 664
9 Hilfsarbeitskräfte.....	(73)	27 522	28 826	(18)	25 310	26 568	(55)	28 189	29 581
0 Angehörige der regulären Streitkräfte.....	—	—	—	—	—	—	—	—	—

1 Bruttoverdienste von Teiljahren wurden auf ein Jahr hochgerechnet. Nur Beschäftigungsverhältnisse mit 30 und mehr Arbeitswochen in 2018.

2 Ohne Beschäftigungsverhältnisse des öffentlichen Dienstes der Wirtschaftszweige "Öffentliche Verwaltung, Verteidigung; Sozialversicherung" und "Erziehung und Unterricht" da eine regionale Zuordnung unterhalb der Länderebene nicht möglich war.

3.3.6 Bruttojahresverdienste nach betrieblichen und persönlichen Eigenschaften im Jahr 2018

Hessen
A-S Land- und Forstwirtschaft, Fischerei, Produzierendes Gewerbe und Dienstleistungsbereich
Vollzeitbeschäftigte - Beamte

Betriebliche und persönliche Eigenschaften	Insgesamt ¹			Frauen			Männer		
	Anzahl	Median	arithm. Mittel	Anzahl	Median	arithm. Mittel	Anzahl	Median	arithm. Mittel
	1 000	Euro		1 000	Euro		1 000	Euro	
Insgesamt.....	95	53 452	55 060	34	53 858	54 670	61	53 148	55 278
Unternehmen mit ... bis ... Beschäftigten									
1 - 9.....	—	—	—	—	—	—	—	—	—
10 - 49.....	—	—	—	—	—	—	—	—	—
50 - 99.....	.	.	.	—	—	—	.	.	.
100 - 249.....	—	—	—	—	—	—	—	—	—
250 - 499.....	.	.	.	—	—	—	.	.	.
500 - 999.....
1000 und mehr.....	94	53 352	54 880	34	53 807	54 532	60	53 101	55 077
Öffentlicher Arbeitgeber									
öffentlich.....	94	53 268	54 802	34	53 775	54 451	60	53 035	54 999
nicht öffentlich.....	/	(80 178)	(79 203)	/	/	/	/	/	/
Tarifbindung des Arbeitgebers									
tarifgebunden.....	95	53 452	55 060	34	53 858	54 670	61	53 148	55 278
nicht tarifgebunden.....	—	—	—	—	—	—	—	—	—
Räumliche Lage des Betriebs (Regionsgrundtyp) ²									
Städtische Regionen.....	/	(51 493)	(55 907)	/	/	/	/	(51 493)	(54 951)
Regionen mit Verdichtungsansätzen.....	/	(57 935)	(63 035)	.	.	.	/	/	/
Ländliche Regionen.....	/	/	/	/	/	/	/	/	/
Alter von ... bis ... Jahre									
bis 24.....	/	31 746	30 352	/	32 357	31 535	/	29 693	29 796
25 - 29.....	(8)	35 109	36 830	/	37 440	38 852	(4)	34 300	34 993
30 - 34.....	(10)	45 308	44 555	/	47 986	46 628	(6)	42 695	42 775
35 - 39.....	(10)	51 987	50 584	/	52 306	51 087	(6)	50 819	50 307
40 - 44.....	(10)	54 274	54 661	/	57 293	55 316	(7)	53 655	54 375
45 - 49.....	(13)	56 664	57 677	(4)	56 664	56 906	(8)	56 706	58 076
50 - 54.....	14	59 389	61 215	(5)	61 078	62 648	(9)	58 623	60 517
55 - 59.....	16	60 587	61 869	(5)	62 196	61 931	10	59 162	61 837
60 - 64.....	(11)	62 805	64 076	(4)	62 931	63 531	(7)	62 674	64 355
65 und älter.....	/	68 661	70 839	/	67 834	67 223	/	69 445	72 263
Schulabschluss (Tätigkeitsschlüssel 2010)									
1 Ohne Schulabschluss.....	—	—	—	—	—	—	—	—	—
2 Haupt-/Volksschulabschluss.....	/	31 802	32 397	/	33 072	31 882	/	31 705	32 472
3 Mittlere Reife oder gleichwertiger Abschluss.....	17	40 453	40 289	(4)	38 678	37 991	13	40 918	40 924
4 Abitur/Fachabitur.....	76	57 142	59 111	30	55 933	56 928	45	58 225	60 556
Beruflicher Ausbildungsabschluss (Tätigkeitsschlüssel 2010)									
1 Ohne beruflichen Ausbildungsabschluss.....	/	29 563	29 933	.	.	.	/	30 131	29 978
2 Anerkannter Berufsabschluss.....	18	39 924	40 142	(4)	38 522	37 796	14	40 835	40 791
3 Meister-/Techniker-/Fachschulabschluss.....	/	62 976	62 429	.	.	.	/	/	/
4 Bachelor.....	(15)	42 817	43 724	(8)	42 799	43 438	(7)	42 817	44 019
5 Diplom/Magister/Master/Staatsexamen.....	60	60 048	62 708	22	59 437	61 286	38	60 551	63 558
6 Promotion/Habilitation.....	/	/	/	.	.	.	/	/	/
Leistungsgruppe									
1 Leitende Stellung.....	40	64 274	67 429	17	62 540	63 835	23	66 756	69 995
2 Herausgehobene Fachkräfte.....	42	49 327	49 169	15	47 773	47 825	27	49 818	49 893
3 Fachkräfte.....	10	36 686	36 864	(2)	35 156	35 399	(8)	36 845	37 299
4 Angelernte.....	/	31 802	31 201	/	32 811	31 423	/	31 705	31 171
5 Ungelernte.....	—	—	—	—	—	—	—	—	—
Ohne Leistungsgruppe.....	—	—	—	—	—	—	—	—	—
Unternehmenszugehörigkeit von ... bis ... Jahren									
bis unter 1.....	—	—	—	—	—	—	—	—	—
1 - 2.....	/	(34 045)	(43 914)	/	/	/	/	/	/
3 - 5.....	/	(33 414)	(37 324)	/	(34 296)	(36 886)	/	(33 097)	(37 619)
6 - 10.....	(12)	41 009	41 076	(6)	42 683	42 602	(7)	39 002	39 765
11 - 15.....	(12)	49 495	49 487	/	49 953	50 387	(8)	48 317	48 952
16 - 20.....	(11)	54 479	54 243	/	54 993	54 348	(7)	53 933	54 196
21 - 25.....	(12)	57 321	58 381	/	56 664	57 630	(8)	57 569	58 723
26 - 30.....	14	58 953	60 489	(5)	59 516	60 797	(9)	58 108	60 326
31 und mehr.....	30	61 172	61 625	(10)	62 300	61 771	19	59 268	61 547
Befristung des Arbeitsvertrags									
unbefristet.....	91	53 882	55 541	34	53 909	54 772	57	53 843	55 992
befristet.....	(4)	32 709	43 934	/	32 924	47 005	(3)	32 709	43 540

3.3.6 Bruttojahresverdienste nach betrieblichen und persönlichen Eigenschaften im Jahr 2018

Hessen
A-S Land- und Forstwirtschaft, Fischerei, Produzierendes Gewerbe und Dienstleistungsbereich
Vollzeitbeschäftigte - Beamte

Betriebliche und persönliche Eigenschaften	Insgesamt ¹			Frauen			Männer		
	Anzahl	Median	arithm. Mittel	Anzahl	Median	arithm. Mittel	Anzahl	Median	arithm. Mittel
	1 000	Euro		1 000	Euro		1 000	Euro	
Anforderungsniveau (KldB 2010)									
1 Helfer.....	/	34 726	35 010	/	/	/	/	/	/
2 Fachkraft.....	12	35 444	36 860	(3)	34 737	35 869	10	35 850	37 130
3 Spezialist.....	35	48 509	48 272	10	45 224	45 276	26	49 327	49 400
4 Experte.....	46	63 044	65 532	22	59 713	61 270	25	65 673	69 278
Aufsicht und Führung (KldB 2010)									
93 Aufsichtskräfte.....	—	—	—
94 Führungskräfte.....	/	79 250	83 640	/	78 192	79 098	/	80 711	86 592
Berufliche Tätigkeit - Berufsbereiche der KldB 2010									
1 Land-, Forst-, Tierwirtschaft, Gartenbau.....	/	54 888	59 947	.	.	.	/	/	/
2 Rohstoffgewinnung, Produktion, Fertigung.....
3 Bau,Architektur,Vermess.,Gebäudetechn.....	/	55 017	54 081	/	(51 699)	(49 424)	/	57 373	55 384
4 Naturwissenschaft, Geografie, Informatik.....	/	65 570	64 736	/	56 951	59 079	/	68 606	69 304
5 Verkehr, Logistik, Schutz und Sicherheit.....	25	46 740	47 440	(4)	43 530	44 911	21	47 423	47 975
6 Kaufm.Dienstl.,Handel,Vertrieb,Tourismus...	/	/	/	.	.	.	/	/	/
7 Unternehmensorga,Buchhalt,Recht,Verwalt.	27	51 493	54 389	10	47 171	50 434	17	53 699	56 663
8 Gesundheit, Soziales, Lehre u. Erziehung.....	36	61 090	62 616	19	57 868	59 402	17	63 139	66 229
9 Geisteswissenschaften, Kultur,Gestaltung....
0 Militär.....	(5)	34 312	38 708	/	30 607	34 489	(4)	35 679	39 049
Berufliche Tätigkeit - Spezifische Berufsaggregate der KldB 2010									
Bauberufe.....	/	57 373	57 559	/	(55 017)	(54 478)	/	59 138	58 513
Gesundheits- und Pflegeberufe.....	—	—	—	—	—	—	—	—	—
Handwerksberufe.....	—	—	—	—	—	—	—	—	—
Ingenieurberufe.....	/	(66 576)	(72 031)	/	57 640	62 670	/	(68 661)	(74 087)
Künstlerberufe.....	—	—	—	—	—	—	—	—	—
Luftfahrtberufe.....	.	.	.	—	—	—	.	.	.
Metall- und Elektroberufe.....
MINT-Berufe.....	(3)	55 520	57 528	/	54 491	54 905	/	55 951	58 086
Schiffahrtberufe.....	—	—	—	—	—	—	—	—	—
Transport-, Logistik- und Verkehrsberufe.....	/	(36 343)	(41 580)	/	/	/	/	/	/
Umweltberufe.....	/	66 863	68 902	/	56 247	63 321	.	.	.
Berufliche Tätigkeit - Berufshauptgruppen der ISCO-08									
1 Führungskräfte.....	(6)	77 141	77 719	/	75 033	74 779	(4)	77 501	78 997
2 Akademische Berufe.....	43	60 894	62 347	21	57 640	59 057	22	63 039	65 534
3 Techniker und Ähnliche.....	19	46 021	46 462	7	42 476	43 104	12	47 804	48 326
4 Bürokräfte und verwandte Berufe.....	/	37 119	39 566	/	(35 575)	(38 985)	/	37 660	39 748
5 Dienstleistungsberufe und Verkäufer.....	19	46 353	45 882	(3)	43 051	43 388	16	47 339	46 408
6 Fachkräfte in Land- u. Forstwirt., Fischerei...	/	52 853	53 355	.	.	.	/	/	/
7 Handwerks- und verwandte Berufe.....	—	—	—	—	—	—	—	—	—
8 Bediener v. Anlagen u. Maschinen, Montage.....	—	—	—	—	—	—	—	—	—
9 Hilfsarbeitskräfte.....	/	/	/	.	.	.	/	/	/
0 Angehörige der regulären Streitkräfte.....	(5)	34 312	38 708	/	30 607	34 489	(4)	35 679	39 049

1 Bruttoverdienste von Teiljahren wurden auf ein Jahr hochgerechnet. Nur Beschäftigungsverhältnisse mit 30 und mehr Arbeitswochen in 2018.

2 Ohne Beschäftigungsverhältnisse des öffentlichen Dienstes der Wirtschaftszweige "Öffentliche Verwaltung, Verteidigung; Sozialversicherung" und "Erziehung und Unterricht" da eine regionale Zuordnung unterhalb der Länderebene nicht möglich war.

3.3.9.1 Bruttojahresverdienste nach betrieblichen und persönlichen Eigenschaften im Jahr 2018

Hessen
A-S Land- und Forstwirtschaft, Fischerei, Produzierendes Gewerbe und Dienstleistungsbereich
Teilzeitbeschäftigte

Betriebliche und persönliche Eigenschaften	Insgesamt ¹			Frauen			Männer		
	Anzahl	Median	arithm. Mittel	Anzahl	Median	arithm. Mittel	Anzahl	Median	arithm. Mittel
	1 000	Euro		1 000	Euro		1 000	Euro	
Insgesamt.....	742	22 139	26 232	580	22 500	25 874	161	20 491	27 521
Unternehmen mit ... bis ... Beschäftigten									
1 - 9.....	121	14 400	16 992	(83)	14 754	16 605	(38)	(13 164)	(17 845)
10 - 49.....	145	18 603	21 947	113	18 858	21 945	(32)	(17 791)	(21 954)
50 - 99.....	/	20 038	24 186	/	20 119	23 877	/	(18 408)	(25 493)
100 - 249.....	(70)	21 649	25 523	(53)	20 828	24 274	/	(25 837)	(29 444)
250 - 499.....	/	(23 953)	(30 233)	/	(23 828)	(28 663)	/	/	/
500 - 999.....	(48)	25 551	30 072	(38)	25 797	29 948	/	(24 336)	(30 560)
1000 und mehr.....	271	28 165	31 856	224	28 163	30 898	48	28 170	36 343
Öffentlicher Arbeitgeber									
öffentlich.....	159	29 611	31 399	136	29 660	31 013	22	28 883	33 768
nicht öffentlich.....	583	20 300	24 827	444	20 521	24 295	139	19 469	26 525
Tarifbindung des Arbeitgebers									
tarifgebunden.....	352	27 406	31 081	288	27 424	30 156	64	27 213	35 235
nicht tarifgebunden.....	389	18 097	21 846	292	18 496	21 654	97	16 875	22 424
Räumliche Lage des Betriebs (Regionsgrundtyp) ²									
Städtische Regionen.....	405	21 664	27 157	303	22 651	26 773	102	19 296	28 299
Regionen mit Verdichtungsansätzen.....	(103)	19 898	22 002	(82)	19 800	21 527	(21)	(21 720)	(23 909)
Ländliche Regionen.....	(133)	19 423	22 373	(108)	19 140	21 602	(26)	(20 840)	(25 582)
Alter von ... bis ... Jahre									
bis 24.....	(27)	14 841	16 336	(15)	16 078	17 137	(12)	(13 125)	(15 383)
25 - 29.....	56	17 640	20 034	(33)	18 803	20 334	(23)	(15 641)	(19 615)
30 - 34.....	60	21 090	23 888	42	21 337	23 543	(19)	(20 760)	(24 668)
35 - 39.....	83	23 259	26 225	68	23 430	26 025	(15)	(22 666)	(27 110)
40 - 44.....	98	23 628	27 464	82	23 737	27 010	(15)	(23 345)	(29 883)
45 - 49.....	111	24 145	29 043	92	24 088	27 981	(19)	/	/
50 - 54.....	127	23 301	27 628	107	23 335	26 710	(19)	(23 176)	(32 739)
55 - 59.....	106	22 880	27 496	87	23 071	26 796	(19)	(21 493)	(30 709)
60 - 64.....	61	22 408	27 189	48	21 814	25 510	(13)	(25 022)	(33 441)
65 und älter.....	(12)	(17 600)	(22 747)	/	/	/	/	/	/
Schulabschluss (Tätigkeitsschlüssel 2010)									
1 Ohne Schulabschluss.....	(28)	14 097	15 702	/	13 729	15 243	/	(15 060)	(16 348)
2 Haupt-/Volksschulabschluss.....	156	16 848	18 768	111	16 761	18 171	(45)	17 308	20 238
3 Mittlere Reife oder gleichwertiger Abschluss.....	275	22 217	24 178	237	22 232	23 985	(37)	22 144	25 408
4 Abitur/Fachabitur.....	283	28 823	33 404	215	29 700	32 740	67	25 648	35 534
Beruflicher Ausbildungsabschluss (Tätigkeitsschlüssel 2010)									
1 Ohne beruflichen Ausbildungsabschluss.....	133	15 394	17 817	91	15 636	17 447	(41)	(14 284)	(18 632)
2 Anerkannter Berufsabschluss.....	453	21 905	24 556	370	22 065	24 396	83	20 840	25 272
3 Meister-/Techniker-/Fachschulabschluss.....	(16)	(24 106)	(28 305)	/	(24 389)	(27 325)	/	/	/
4 Bachelor.....	(20)	27 186	28 042	(15)	29 463	29 069	/	(21 954)	(25 052)
5 Diplom/Magister/Master/Staatsexamen.....	115	36 717	40 732	91	36 283	38 986	(24)	(39 011)	(47 311)
6 Promotion/Habilitation.....	/	/	/	/	/	/	/	/	/
Leistungsgruppe									
1 Leitende Stellung.....	46	45 600	53 920	32	45 817	49 784	(14)	(45 482)	(63 659)
2 Herausgehobene Fachkräfte.....	121	37 984	40 810	96	37 193	39 538	(25)	42 803	45 601
3 Fachkräfte.....	351	23 040	24 371	296	23 040	24 246	(54)	23 002	25 059
4 Angelernte.....	127	15 676	16 760	90	15 762	16 601	(36)	15 600	17 154
5 Ungelernte.....	97	13 211	14 003	(66)	14 005	14 293	(32)	12 000	13 397
Ohne Leistungsgruppe.....	—	—	—	—	—	—	—	—	—
Unternehmenszugehörigkeit von ... bis ... Jahren									
bis unter 1.....	(37)	15 936	18 053	(23)	16 000	18 321	/	(15 613)	(17 626)
1 - 2.....	165	16 904	20 175	112	17 280	19 890	53	15 975	20 780
3 - 5.....	129	18 848	21 897	99	18 373	21 367	(31)	(20 011)	(23 595)
6 - 10.....	121	21 577	25 037	95	21 649	24 551	(26)	(20 760)	(26 804)
11 - 15.....	74	25 295	29 041	61	25 045	28 303	(12)	(25 962)	(32 713)
16 - 20.....	71	29 159	33 245	63	28 137	31 244	(8)	(40 788)	(48 819)
21 - 25.....	45	30 364	35 387	41	28 953	32 491	/	/	/
26 - 30.....	42	33 750	36 804	36	32 773	34 431	/	/	/
31 und mehr.....	57	32 093	33 975	51	31 127	32 703	(6)	44 710	44 634
Befristung des Arbeitsvertrags									
unbefristet.....	617	23 474	27 529	492	23 820	26 989	126	21 712	29 643
befristet.....	124	17 534	19 796	89	17 910	19 695	(36)	17 044	20 046

3.3.9.1 Bruttojahresverdienste nach betrieblichen und persönlichen Eigenschaften im Jahr 2018

Hessen
A-S Land- und Forstwirtschaft, Fischerei, Produzierendes Gewerbe und Dienstleistungsbereich
Teilzeitbeschäftigte

Betriebliche und persönliche Eigenschaften	Insgesamt ¹			Frauen			Männer		
	Anzahl	Median	arithm. Mittel	Anzahl	Median	arithm. Mittel	Anzahl	Median	arithm. Mittel
	1 000	Euro		1 000	Euro		1 000	Euro	
	Anforderungsniveau (KldB 2010)								
1 Helfer.....	147	15 232	16 052	106	15 278	15 860	(41)	14 970	16 550
2 Fachkraft.....	422	22 044	24 460	344	22 490	24 625	79	19 170	23 738
3 Spezialist.....	82	31 825	35 430	64	31 019	33 742	(18)	(35 558)	(41 461)
4 Experte.....	91	37 383	42 734	67	37 635	40 720	(24)	(36 000)	(48 372)
	Aufsicht und Führung (KldB 2010)								
93 Aufsichtskräfte.....	/	(23 709)	(31 096)	/	(27 171)	(32 586)	/	/	/
94 Führungskräfte.....	/	/	/	/	(58 071)	(60 155)	/	/	/
	Berufliche Tätigkeit - Berufsbereiche der KldB 2010								
1 Land-, Forst-, Tierwirtschaft, Gartenbau.....	/	/	/	/	/	/	/	/	/
2 Rohstoffgewinnung, Produktion, Fertigung....	49	20 616	27 171	(25)	(18 717)	(23 955)	(24)	(23 176)	(30 572)
3 Bau,Architektur,Vermess.,Gebäudetechn.....	/	(18 097)	(21 692)	/	/	/	/	(18 000)	(20 836)
4 Naturwissenschaft, Geografie, Informatik.....	(14)	35 671	38 982	/	36 380	38 609	/	(33 342)	(39 497)
5 Verkehr, Logistik, Schutz und Sicherheit.....	122	16 983	21 262	77	16 871	20 099	(45)	(17 308)	(23 258)
6 Kaufm.Dienstl.,Handel,Vertrieb,Tourismus....	114	17 534	19 429	94	18 000	19 700	(20)	(14 400)	(18 131)
7 Unternehmensorga,Buchhalt,Recht,Verwalt....	192	26 183	30 236	169	26 283	29 416	(24)	(25 015)	(36 047)
8 Gesundheit, Soziales, Lehre u. Erziehung....	213	25 705	27 994	190	25 438	27 387	(23)	(29 170)	(32 985)
9 Geisteswissenschaften, Kultur,Gestaltung....	(15)	(29 000)	(34 995)	(12)	(31 781)	(35 697)	/	/	/
0 Militär.....	—	—	—
	Berufliche Tätigkeit - Spezifische Berufsaggregate der KldB 2010								
Bauberufe.....	/	(18 937)	(22 237)	/	/	/	/	/	/
Gesundheits- und Pflegeberufe.....	(110)	23 194	25 885	(99)	23 064	25 065	/	/	/
Handwerksberufe.....	(31)	(18 097)	(21 765)	/	(15 840)	(17 502)	/	(21 600)	(26 609)
Ingenieurberufe.....	/	(40 731)	(44 057)	/	/	/	/	/	/
Künstlerberufe.....	/	/	/	/	/	/	/	/	/
Luftfahrtberufe.....	14	34 164	50 173	11	31 485	38 796	/	(51 380)	(85 064)
Metall- und Elektroberufe.....	(16)	(28 783)	(31 887)	/	(29 215)	(31 072)	(12)	(27 225)	(32 140)
MINT-Berufe.....	56	32 001	37 692	(28)	32 168	35 483	(28)	(31 428)	(39 882)
Schifffahrtberufe.....	/	/	/	.	.	.	/	/	/
Transport-, Logistik- und Verkehrsberufe.....	(59)	20 223	26 124	(27)	22 907	26 954	(32)	(17 434)	(25 408)
Umweltberufe.....	/	/	/	/	/	/	/	/	/
	Berufliche Tätigkeit - Berufshauptgruppen der ISCO-08								
1 Führungskräfte.....	/	/	/	/	(69 828)	(76 724)	/	/	/
2 Akademische Berufe.....	106	35 804	39 188	82	35 934	38 342	(24)	34 641	42 060
3 Techniker und Ähnliche.....	185	28 023	30 222	160	27 890	29 508	(25)	(29 019)	(34 721)
4 Bürokräfte und verwandte Berufe.....	143	22 579	25 283	120	22 829	25 142	(23)	(21 596)	(26 014)
5 Dienstleistungsberufe und Verkäufer.....	162	18 145	19 764	135	18 306	19 819	(27)	16 875	19 488
6 Fachkräfte in Land- u. Forstwirt., Fischerei...	/	/	/	/	/	/	/	/	/
7 Handwerks- und verwandte Berufe.....	(20)	(23 176)	(27 637)	/	/	/	/	(24 295)	(28 890)
8 Bediener v. Anlagen u. Maschinen, Montage	(21)	(14 841)	(17 448)	/	(18 717)	(19 937)	/	(13 046)	(16 356)
9 Hilfsarbeitskräfte.....	96	13 729	14 576	(69)	13 952	14 393	(27)	13 125	15 035
0 Angehörige der regulären Streitkräfte.....	—	—	—

1 Bruttoverdienste von Teiljahren wurden auf ein Jahr hochgerechnet. Nur Beschäftigungsverhältnisse mit 30 und mehr Arbeitswochen in 2018.

2 Ohne Beschäftigungsverhältnisse des öffentlichen Dienstes der Wirtschaftszweige "Öffentliche Verwaltung, Verteidigung; Sozialversicherung" und "Erziehung und Unterricht" da eine regionale Zuordnung unterhalb der Länderebene nicht möglich war.

3.3.9.2 Bruttojahresverdienste nach betrieblichen und persönlichen Eigenschaften im Jahr 2018

Hessen
A Land- und Forstwirtschaft, Fischerei
Teilzeitbeschäftigte

Betriebliche und persönliche Eigenschaften	Insgesamt ¹			Frauen			Männer		
	Anzahl	Median	arithm. Mittel	Anzahl	Median	arithm. Mittel	Anzahl	Median	arithm. Mittel
	1 000	Euro		1 000	Euro		1 000	Euro	
Insgesamt.....	/	(14 276)	(16 227)	/	(14 510)	(17 209)	/	(14 076)	(14 947)
Unternehmen mit ... bis ... Beschäftigten									
1 - 9.....	/	(12 667)	(13 111)	/	(11 830)	(12 215)	/	(14 076)	(14 072)
10 - 49.....	/	/	/	/	/	/	/	/	/
50 - 99.....	/	/	/	/	/	/	.	.	.
100 - 249.....	/	/	/	/	/	/	.	.	.
250 - 499.....	—	—	—
500 - 999.....	—	—	—	—	—	—	—	—	—
1000 und mehr.....	/	(32 889)	(33 820)	/	(32 209)	(33 178)	/	/	/
Öffentlicher Arbeitgeber									
öffentlich.....	/	(32 889)	(34 093)	/	(32 889)	(33 591)	/	/	/
nicht öffentlich.....	/	(13 200)	(13 958)	/	(12 247)	(13 716)	/	(14 076)	(14 226)
Tarifbindung des Arbeitgebers									
tarifgebunden.....	/	(18 990)	(22 508)	/	/	/	/	/	/
nicht tarifgebunden.....	/	(12 667)	(13 686)	/	(12 268)	(13 325)	/	(13 873)	(14 074)
Räumliche Lage des Betriebs (Regionsgrundtyp) ²									
Städtische Regionen.....	/	(12 268)	(13 722)	/	(12 268)	(13 937)	/	/	/
Regionen mit Verdichtungsansätzen.....	/	/	/	/	/	/	/	/	/
Ländliche Regionen.....	/	(13 200)	(14 808)	/	/	/	/	(12 667)	(14 402)
Alter von ... bis ... Jahre									
bis 24.....	/	/	/	/	/	/	.	.	.
25 - 29.....	/	/	/	/	/	/	/	/	/
30 - 34.....	/	/	/	/	/	/	/	/	/
35 - 39.....	/	/	/	/	/	/	/	/	/
40 - 44.....	/	/	/	/	/	/	/	/	/
45 - 49.....	/	(18 990)	(18 009)	/	(22 139)	(19 762)	/	/	/
50 - 54.....	/	/	/	/	/	/	/	/	/
55 - 59.....	/	/	/	/	/	/	/	/	/
60 - 64.....	/	/	/	/	/	/	/	/	/
65 und älter.....	.	.	.	—	—	—	.	.	.
Schulabschluss (Tätigkeitsschlüssel 2010)									
1 Ohne Schulabschluss.....	—	—	—
2 Haupt-/Volksschulabschluss.....	/	(12 268)	(13 396)	/	/	/	/	(14 076)	(14 120)
3 Mittlere Reife oder gleichwertiger Abschluss.....	/	(14 400)	(16 600)	/	(17 738)	(17 940)	/	/	/
4 Abitur/Fachabitur.....	/	/	/	/	/	/	/	/	/
Beruflicher Ausbildungsabschluss (Tätigkeitsschlüssel 2010)									
1 Ohne beruflichen Ausbildungsabschluss.....	/	/	/	/	/	/	/	/	/
2 Anerkannter Berufsabschluss.....	/	(13 349)	(15 584)	/	(15 283)	(16 577)	/	(12 667)	(14 330)
3 Meister-/Techniker-/Fachschulabschluss.....	/	/	/	/	/	/	/	/	/
4 Bachelor.....	/	/	/	/	/	/	.	.	.
5 Diplom/Magister/Master/Staatsexamen.....	/	/	/	/	/	/	—	—	—
6 Promotion/Habilitation.....	—	—	—	—	—	—	—	—	—
Leistungsgruppe									
1 Leitende Stellung.....	/	/	/
2 Herausgehobene Fachkräfte.....	/	(38 622)	(36 404)	/	(38 622)	(36 448)	/	/	/
3 Fachkräfte.....	/	(14 400)	(16 073)	/	(15 720)	(16 919)	/	/	/
4 Angelernte.....	/	(14 400)	(15 564)	/	/	/	/	(14 400)	(15 654)
5 Ungelernte.....	/	/	/	/	/	/	/	/	/
Ohne Leistungsgruppe.....	—	—	—	—	—	—	—	—	—
Unternehmenszugehörigkeit von ... bis ... Jahren									
bis unter 1.....	/	/	/	/	/	/	/	/	/
1 - 2.....	/	(12 000)	(14 119)	/	/	/	/	/	/
3 - 5.....	/	(14 400)	(15 487)	/	(15 480)	(16 042)	/	(14 076)	(14 919)
6 - 10.....	/	/	/	/	/	/	/	/	/
11 - 15.....	/	/	/	/	/	/	—	—	—
16 - 20.....	/	/	/	/	/	/	.	.	.
21 - 25.....	/	/	/	/	/	/	.	.	.
26 - 30.....	/	/	/	/	/	/	—	—	—
31 und mehr.....	/	(39 664)	(34 418)	/	(39 664)	(34 211)	.	.	.
Befristung des Arbeitsvertrags									
unbefristet.....	/	(14 076)	(16 075)	/	(14 510)	(17 184)	/	/	/
befristet.....	/	/	/	/	/	/	/	/	/

3.3.9.2 Bruttojahresverdienste nach betrieblichen und persönlichen Eigenschaften im Jahr 2018

Hessen
A Land- und Forstwirtschaft, Fischerei
Teilzeitbeschäftigte

Betriebliche und persönliche Eigenschaften	Insgesamt ¹			Frauen			Männer		
	Anzahl	Median	arithm. Mittel	Anzahl	Median	arithm. Mittel	Anzahl	Median	arithm. Mittel
	1 000	Euro		1 000	Euro		1 000	Euro	
Anforderungsniveau (KldB 2010)									
1 Helfer.....	/	(12 247)	(12 778)	/	/	/	/	(14 076)	(13 968)
2 Fachkraft.....	/	(17 690)	(19 590)	/	(19 084)	(20 873)	/	/	/
3 Spezialist.....	/	/	/	/	/	/	/	/	/
4 Experte.....	/	/	/	/	/	/	—	—	—
Aufsicht und Führung (KldB 2010)									
93 Aufsichtskräfte.....
94 Führungskräfte.....	—	—	—
Berufliche Tätigkeit - Berufsbereiche der KldB 2010									
1 Land-, Forst-, Tierwirtschaft, Gartenbau.....	/	(13 200)	(14 508)	/	/	/	/	(14 076)	(14 214)
2 Rohstoffgewinnung, Produktion, Fertigung...	/	/	/	/	/	/	.	.	.
3 Bau,Architektur,Vermess.,Gebäudetechn.....	.	.	.	—	—	—	.	.	.
4 Naturwissenschaft, Geografie, Informatik.....	—	—	—	—	—	—	—	—	—
5 Verkehr, Logistik, Schutz und Sicherheit.....	/	/	/	/	/	/	.	.	.
6 Kaufm.Dienstl.,Handel,Vertrieb,Tourismus...	/	/	/	/	/	/	.	.	.
7 Unternehmensorga,Buchhalt,Recht,Verwalt.	/	(21 904)	(22 995)	/	(20 738)	(21 938)	/	/	/
8 Gesundheit, Soziales, Lehre u. Erziehung....
9 Geisteswissenschaften, Kultur,Gestaltung....	—	—	—
0 Militär.....	—	—	—	—	—	—	—	—	—
Berufliche Tätigkeit - Spezifische Berufsaggregate der KldB 2010									
Bauberufe.....	.	.	.	—	—	—	.	.	.
Gesundheits- und Pflegeberufe.....
Handwerksberufe.....	—	—	—
Ingenieurberufe.....	—	—	—
Künstlerberufe.....	—	—	—	—	—	—	—	—	—
Luftfahrtberufe.....	—	—	—	—	—	—	—	—	—
Metall- und Elektroberufe.....	—	—	—	—	—	—	—	—	—
MINT-Berufe.....	/	/	/	.	.	.	/	/	/
Schifffahrtberufe.....	—	—	—
Transport-, Logistik- und Verkehrsberufe.....	.	.	.	—	—	—	.	.	.
Umweltberufe.....	—	—	—	—	—	—	—	—	—
Berufliche Tätigkeit - Berufshauptgruppen der ISCO-08									
1 Führungskräfte.....	—	—	—	—	—	—	—	—	—
2 Akademische Berufe.....	/	/	/	/	/	/	.	.	.
3 Techniker und Ähnliche.....	/	/	/	/	/	/	/	/	/
4 Bürokräfte und verwandte Berufe.....	/	/	/	/	(20 246)	(21 117)	.	.	.
5 Dienstleistungsberufe und Verkäufer.....	/	(12 348)	(13 896)	/	/	/	.	.	.
6 Fachkräfte in Land- u. Forstwirt., Fischerei...	/	/	/	/	/	/	/	(12 216)	(13 257)
7 Handwerks- und verwandte Berufe.....	/	/	/	/	/	/	.	.	.
8 Bediener v. Anlagen u. Maschinen, Montage
9 Hilfsarbeitskräfte.....	/	/	/	/	/	/	/	/	/
0 Angehörige der regulären Streitkräfte.....	—	—	—	—	—	—	—	—	—

1 Bruttoverdienste von Teiljahren wurden auf ein Jahr hochgerechnet. Nur Beschäftigungsverhältnisse mit 30 und mehr Arbeitswochen in 2018.

2 Ohne Beschäftigungsverhältnisse des öffentlichen Dienstes der Wirtschaftszweige "Öffentliche Verwaltung, Verteidigung; Sozialversicherung" und "Erziehung und Unterricht" da eine regionale Zuordnung unterhalb der Länderebene nicht möglich war.

3.3.9.3 Bruttojahresverdienste nach betrieblichen und persönlichen Eigenschaften im Jahr 2018

Hessen
B Bergbau und Gewinnung von Steinen und Erden
Teilzeitbeschäftigte

Betriebliche und persönliche Eigenschaften	Insgesamt ¹			Frauen			Männer		
	Anzahl	Median	arithm. Mittel	Anzahl	Median	arithm. Mittel	Anzahl	Median	arithm. Mittel
	1 000	Euro		1 000	Euro		1 000	Euro	
Insgesamt.....	/	/	/	/	/	/	.	.	.
Unternehmen mit ... bis ... Beschäftigten									
1 - 9.....
10 - 49.....	—	—	—
50 - 99.....	/	/	/
100 - 249.....	—	—	—	—	—	—	—	—	—
250 - 499.....	—	—	—
500 - 999.....	—	—	—	—	—	—	—	—	—
1000 und mehr.....	—	—	—
Öffentlicher Arbeitgeber									
öffentlich.....	—	—	—	—	—	—	—	—	—
nicht öffentlich.....	/	/	/	/	/	/	.	.	.
Tarifbindung des Arbeitgebers									
tarifgebunden.....	/	/	/	/	/	/	—	—	—
nicht tarifgebunden.....	/	/	/	/	/	/	.	.	.
Räumliche Lage des Betriebs (Regionsgrundtyp) ²									
Städtische Regionen.....	/	/	/	/	/	/	—	—	—
Regionen mit Verdichtungsansätzen.....
Ländliche Regionen.....	/	/	/	/	/	/	.	.	.
Alter von ... bis ... Jahre									
bis 24.....	—	—	—	—	—	—	—	—	—
25 - 29.....	.	.	.	—	—	—	.	.	.
30 - 34.....	—	—	—
35 - 39.....	/	/	/	/	/	/	—	—	—
40 - 44.....	/	/	/	/	/	/	—	—	—
45 - 49.....	—	—	—
50 - 54.....	/	/	/	/	/	/	—	—	—
55 - 59.....	/	/	/	/	/	/	—	—	—
60 - 64.....	.	.	.	—	—	—	.	.	.
65 und älter.....	—	—	—
Schulabschluss (Tätigkeitsschlüssel 2010)									
1 Ohne Schulabschluss.....	—	—	—	—	—	—	—	—	—
2 Haupt-/Volksschulabschluss.....	/	/	/
3 Mittlere Reife oder gleichwertiger Abschluss.....	/	/	/	/	/	/	—	—	—
4 Abitur/Fachabitur.....	/	/	/	/	/	/	.	.	.
Beruflicher Ausbildungsabschluss (Tätigkeitsschlüssel 2010)									
1 Ohne beruflichen Ausbildungsabschluss.....
2 Anerkannter Berufsabschluss.....	/	/	/	/	/	/	.	.	.
3 Meister-/Techniker-/Fachschulabschluss.....	—	—	—	—	—	—	—	—	—
4 Bachelor.....	—	—	—
5 Diplom/Magister/Master/Staatsexamen.....	—	—	—
6 Promotion/Habilitation.....	—	—	—
Leistungsgruppe									
1 Leitende Stellung.....	—	—	—
2 Herausgehobene Fachkräfte.....	—	—	—
3 Fachkräfte.....	/	/	/	/	/	/	.	.	.
4 Angelernte.....	—	—	—
5 Ungelernte.....	—	—	—
Ohne Leistungsgruppe.....	—	—	—	—	—	—	—	—	—
Unternehmenszugehörigkeit von ... bis ... Jahren									
bis unter 1.....	.	.	.	—	—	—	.	.	.
1 - 2.....	/	/	/	/	/	/	—	—	—
3 - 5.....	/	/	/	/	/	/	.	.	.
6 - 10.....	/	/	/	/	/	/	—	—	—
11 - 15.....	—	—	—	—	—	—	—	—	—
16 - 20.....	/	/	/	/	/	/	—	—	—
21 - 25.....	—	—	—
26 - 30.....	—	—	—	—	—	—	—	—	—
31 und mehr.....	—	—	—
Befristung des Arbeitsvertrags									
unbefristet.....	/	/	/	/	/	/	.	.	.
befristet.....	—	—	—

3.3.9.3 Bruttojahresverdienste nach betrieblichen und persönlichen Eigenschaften im Jahr 2018

Hessen
B Bergbau und Gewinnung von Steinen und Erden
Teilzeitbeschäftigte

Betriebliche und persönliche Eigenschaften	Insgesamt ¹			Frauen			Männer		
	Anzahl	Median	arithm. Mittel	Anzahl	Median	arithm. Mittel	Anzahl	Median	arithm. Mittel
	1 000	Euro		1 000	Euro		1 000	Euro	
Anforderungsniveau (KldB 2010)									
1 Helfer.....	—	—	—
2 Fachkraft.....	/	/	/	/	/	/	.	.	.
3 Spezialist.....	/	/	/
4 Experte.....	—	—	—	—	—	—	—	—	—
Aufsicht und Führung (KldB 2010)									
93 Aufsichtskräfte.....	—	—	—	—	—	—	—	—	—
94 Führungskräfte.....	—	—	—	—	—	—	—	—	—
Berufliche Tätigkeit - Berufsbereiche der KldB 2010									
1 Land-, Forst-, Tierwirtschaft, Gartenbau.....	—	—	—	—	—	—	—	—	—
2 Rohstoffgewinnung, Produktion, Fertigung...
3 Bau,Architektur,Vermess.,Gebäudetechn.....	—	—	—	—	—	—	—	—	—
4 Naturwissenschaft, Geografie, Informatik.....	—	—	—
5 Verkehr, Logistik, Schutz und Sicherheit.....	—	—	—
6 Kaufm.Dienstl.,Handel,Vertrieb,Tourismus...	—	—	—
7 Unternehmensorga,Buchhalt,Recht,Verwalt.	/	/	/	/	/	/	—	—	—
8 Gesundheit, Soziales, Lehre u. Erziehung....	.	.	.	—	—	—	.	.	.
9 Geisteswissenschaften, Kultur,Gestaltung....	—	—	—
0 Militär.....	—	—	—	—	—	—	—	—	—
Berufliche Tätigkeit - Spezifische Berufsaggregate der KldB 2010									
Bauberufe.....	—	—	—	—	—	—	—	—	—
Gesundheits- und Pflegeberufe.....	—	—	—	—	—	—	—	—	—
Handwerksberufe.....	.	.	.	—	—	—	.	.	.
Ingenieurberufe.....	—	—	—	—	—	—	—	—	—
Künstlerberufe.....	—	—	—	—	—	—	—	—	—
Luftfahrtberufe.....	—	—	—	—	—	—	—	—	—
Metall- und Elektroberufe.....	—	—	—	—	—	—	—	—	—
MINT-Berufe.....
Schifffahrtberufe.....	—	—	—	—	—	—	—	—	—
Transport-, Logistik- und Verkehrsberufe.....	—	—	—
Umweltberufe.....	—	—	—	—	—	—	—	—	—
Berufliche Tätigkeit - Berufshauptgruppen der ISCO-08									
1 Führungskräfte.....	—	—	—	—	—	—	—	—	—
2 Akademische Berufe.....	—	—	—
3 Techniker und Ähnliche.....	/	/	/	/	/	/	—	—	—
4 Bürokräfte und verwandte Berufe.....	/	/	/	/	/	/	—	—	—
5 Dienstleistungsberufe und Verkäufer.....	.	.	.	—	—	—	.	.	.
6 Fachkräfte in Land- u. Forstwirt., Fischerei...	—	—	—	—	—	—	—	—	—
7 Handwerks- und verwandte Berufe.....	—	—	—	—	—	—	—	—	—
8 Bediener v. Anlagen u. Maschinen, Montage	.	.	.	—	—	—	.	.	.
9 Hilfsarbeitskräfte.....	—	—	—
0 Angehörige der regulären Streitkräfte.....	—	—	—	—	—	—	—	—	—

1 Bruttoverdienste von Teiljahren wurden auf ein Jahr hochgerechnet. Nur Beschäftigungsverhältnisse mit 30 und mehr Arbeitswochen in 2018.

2 Ohne Beschäftigungsverhältnisse des öffentlichen Dienstes der Wirtschaftszweige "Öffentliche Verwaltung, Verteidigung; Sozialversicherung" und "Erziehung und Unterricht" da eine regionale Zuordnung unterhalb der Länderebene nicht möglich war.

3.3.9.4 Bruttojahresverdienste nach betrieblichen und persönlichen Eigenschaften im Jahr 2018

Hessen
C Verarbeitendes Gewerbe
Teilzeitbeschäftigte

Betriebliche und persönliche Eigenschaften	Insgesamt ¹			Frauen			Männer		
	Anzahl	Median	arithm. Mittel	Anzahl	Median	arithm. Mittel	Anzahl	Median	arithm. Mittel
	1 000	Euro		1 000	Euro		1 000	Euro	
Insgesamt.....	(57)	25 551	31 677	(41)	24 217	28 891	(16)	(34 944)	(38 764)
Unternehmen mit ... bis ... Beschäftigten									
1 - 9.....	/	(15 474)	(18 525)	/	/	/	/	/	/
10 - 49.....	/	(19 691)	(22 222)	/	(18 448)	(19 163)	/	/	/
50 - 99.....	/	/	/	/	(22 479)	(24 678)	/	/	/
100 - 249.....	/	(24 646)	(26 955)	/	(23 560)	(26 015)	/	/	/
250 - 499.....	/	(27 703)	(30 819)	/	(27 385)	(30 381)	/	/	/
500 - 999.....	/	/	/	/	/	/	/	/	/
1000 und mehr.....	(14)	47 300	49 128	(9)	43 116	46 048	(5)	54 680	54 038
Öffentlicher Arbeitgeber									
öffentlich.....	/	/	/	/	/	/	/	/	/
nicht öffentlich.....	(55)	26 000	31 937	(39)	24 629	29 225	(16)	(34 944)	(38 646)
Tarifbindung des Arbeitgebers									
tarifgebunden.....	(23)	40 599	42 910	(16)	36 382	40 110	(7)	49 597	49 262
nicht tarifgebunden.....	/	20 511	23 988	(25)	19 765	21 633	/	/	/
Räumliche Lage des Betriebs (Regionsgrundtyp) ²									
Städtische Regionen.....	/	28 644	35 850	(21)	(25 268)	(32 354)	/	(39 247)	(43 139)
Regionen mit Verdichtungsansätzen.....	/	(23 454)	(26 605)	/	(21 679)	(24 474)	/	/	/
Ländliche Regionen.....	/	(23 828)	(26 826)	/	(22 139)	(25 662)	/	/	/
Alter von ... bis ... Jahre									
bis 24.....	/	/	/	/	/	/	/	/	/
25 - 29.....	/	/	/	/	/	/	/	/	/
30 - 34.....	/	(27 072)	(29 697)	/	/	/	/	/	/
35 - 39.....	/	(26 294)	(31 572)	/	(25 345)	(28 838)	/	/	/
40 - 44.....	/	(30 108)	(34 853)	/	(29 707)	(33 006)	/	/	/
45 - 49.....	(8)	(26 311)	(33 213)	/	(24 629)	(30 283)	/	(47 300)	(45 792)
50 - 54.....	(11)	(25 715)	(33 251)	/	(25 239)	(31 117)	/	/	/
55 - 59.....	(9)	(22 479)	(30 280)	/	(21 613)	(27 045)	/	/	/
60 - 64.....	/	/	/	/	(21 244)	(26 344)	/	/	/
65 und älter.....	/	/	/	/	/	/	/	/	/
Schulabschluss (Tätigkeitsschlüssel 2010)									
1 Ohne Schulabschluss.....	/	/	/	/	/	/	/	/	/
2 Haupt-/Volksschulabschluss.....	/	21 352	25 205	/	(18 661)	(21 391)	/	(27 715)	(32 693)
3 Mittlere Reife oder gleichwertiger Abschluss.....	(22)	25 838	29 755	(17)	24 437	26 501	/	(39 247)	(39 501)
4 Abitur/Fachabitur.....	(18)	(34 446)	(39 614)	(13)	(33 920)	(37 782)	/	/	/
Beruflicher Ausbildungsabschluss (Tätigkeitsschlüssel 2010)									
1 Ohne beruflichen Ausbildungsabschluss.....	/	(19 624)	(22 085)	/	(19 519)	(21 465)	/	/	/
2 Anerkannter Berufsabschluss.....	(40)	25 268	29 802	(29)	23 768	27 310	/	(35 355)	(36 686)
3 Meister-/Techniker-/Fachschulabschluss.....	/	/	/	/	/	/	/	/	/
4 Bachelor.....	/	/	/	/	/	/	/	/	/
5 Diplom/Magister/Master/Staatsexamen.....	/	(50 972)	(52 621)	/	(48 432)	(48 296)	/	/	/
6 Promotion/Habilitation.....	/	/	/	/	/	/	.	.	.
Leistungsgruppe									
1 Leitende Stellung.....	/	(79 915)	(80 262)	/	74 627	74 832	/	/	/
2 Herausgehobene Fachkräfte.....	(10)	48 914	49 269	(6)	48 432	47 984	/	(54 116)	(51 612)
3 Fachkräfte.....	(31)	24 389	27 281	(24)	23 368	25 175	/	(33 392)	(33 634)
4 Angelernte.....	/	(19 636)	(21 028)	/	(18 403)	(19 051)	/	(25 284)	(25 821)
5 Ungelernte.....	/	(16 598)	(16 772)	/	(17 714)	(17 881)	/	/	/
Ohne Leistungsgruppe.....	—	—	—	—	—	—	—	—	—
Unternehmenszugehörigkeit von ... bis ... Jahren									
bis unter 1.....	/	/	/	/	/	/	/	/	/
1 - 2.....	(13)	(21 510)	(30 669)	/	/	/	/	(36 000)	(39 969)
3 - 5.....	/	(23 430)	(28 134)	/	(22 100)	(24 752)	/	/	/
6 - 10.....	/	(24 336)	(29 326)	(7)	(22 137)	(27 574)	/	/	/
11 - 15.....	/	(24 646)	(30 249)	/	(24 167)	(29 173)	/	/	/
16 - 20.....	(7)	(29 217)	(33 189)	(6)	(28 338)	(31 467)	/	/	/
21 - 25.....	/	/	/	/	/	/	/	/	/
26 - 30.....	/	/	/	/	(36 638)	(38 222)	/	/	/
31 und mehr.....	/	(44 192)	(43 467)	/	(36 435)	(39 656)	/	/	/
Befristung des Arbeitsvertrags									
unbefristet.....	(51)	27 151	32 821	(37)	24 832	29 610	/	(37 018)	(41 411)
befristet.....	/	/	/	/	/	/	/	/	/

3.3.9.4 Bruttojahresverdienste nach betrieblichen und persönlichen Eigenschaften im Jahr 2018

Hessen
C Verarbeitendes Gewerbe
Teilzeitbeschäftigte

Betriebliche und persönliche Eigenschaften	Insgesamt ¹			Frauen			Männer		
	Anzahl	Median	arithm. Mittel	Anzahl	Median	arithm. Mittel	Anzahl	Median	arithm. Mittel
	1 000	Euro		1 000	Euro		1 000	Euro	
Anforderungsniveau (KldB 2010)									
1 Helfer.....	/	(20 406)	(21 477)	/	(19 820)	(20 272)	/	/	/
2 Fachkraft.....	(36)	24 336	28 532	(27)	22 200	26 201	/	(33 637)	(35 107)
3 Spezialist.....	/	(40 183)	(43 941)	/	(37 143)	(41 442)	/	(48 914)	(50 267)
4 Experte.....	/	(60 283)	(61 136)	/	(49 644)	(54 336)	/	/	/
Aufsicht und Führung (KldB 2010)									
93 Aufsichtskräfte.....	/	/	/	/	/	/	/	/	/
94 Führungskräfte.....	/	/	/	/	/	/	/	(118 074)	(114 882)
Berufliche Tätigkeit - Berufsbereiche der KldB 2010									
1 Land-, Forst-, Tierwirtschaft, Gartenbau.....	—	—	—	—	—	—	—	—	—
2 Rohstoffgewinnung, Produktion, Fertigung...	(20)	30 033	34 899	(10)	(25 136)	(28 613)	(10)	(39 640)	(41 455)
3 Bau,Architektur,Vermess.,Gebäudetechn.....	/	/	/	.	.	.	/	/	/
4 Naturwissenschaft, Geografie, Informatik....	/	(34 691)	(40 030)	/	(34 008)	(36 653)	/	/	/
5 Verkehr, Logistik, Schutz und Sicherheit.....	/	(22 464)	(23 788)	/	/	/	/	/	/
6 Kaufm.Dienstl.,Handel,Vertrieb,Tourismus...	/	(17 917)	(22 506)	/	(17 449)	(21 133)	/	/	/
7 Unternehmensorga,Buchhalt,Recht,Verwalt.	(15)	(26 000)	(31 492)	(14)	(27 183)	(31 828)	/	/	/
8 Gesundheit, Soziales, Lehre u. Erziehung....	/	/	/	/	/	/	/	/	/
9 Geisteswissenschaften, Kultur,Gestaltung....	/	/	/	/	/	/	/	/	/
0 Militär.....	—	—	—	—	—	—	—	—	—
Berufliche Tätigkeit - Spezifische Berufsaggregate der KldB 2010									
Bauberufe.....	/	/	/	/	/	/	/	/	/
Gesundheits- und Pflegeberufe.....	/	/	/	/	/	/	.	.	.
Handwerksberufe.....	/	(26 662)	(31 445)	/	/	/	/	(40 175)	(37 650)
Ingenieurberufe.....	/	(72 131)	(70 704)	/	/	/	/	/	/
Künstlerberufe.....	/	/	/	/	/	/	/	/	/
Luftfahrtberufe.....
Metall- und Elektroberufe.....	/	(35 069)	(37 019)	/	(28 932)	(29 632)	/	(41 044)	(40 436)
MINT-Berufe.....	(18)	37 018	41 024	(9)	(31 446)	(35 124)	(9)	(43 880)	(47 015)
Schiffahrtberufe.....	—	—	—	—	—	—	—	—	—
Transport-, Logistik- und Verkehrsberufe.....	/	/	/	/	/	/	/	/	/
Umweltberufe.....	—	—	—
Berufliche Tätigkeit - Berufshauptgruppen der ISCO-08									
1 Führungskräfte.....	/	(110 854)	(97 012)	/	/	/	/	/	/
2 Akademische Berufe.....	/	(48 450)	(53 822)	/	(46 352)	(48 413)	/	/	/
3 Techniker und Ähnliche.....	(11)	37 647	41 361	(8)	(34 008)	(38 333)	/	(51 302)	(50 017)
4 Bürokräfte und verwandte Berufe.....	(14)	(25 160)	(28 500)	(12)	(25 031)	(28 983)	/	/	/
5 Dienstleistungsberufe und Verkäufer.....	/	(16 830)	(17 819)	/	(16 178)	(17 650)	/	/	/
6 Fachkräfte in Land- u. Forstwirt., Fischerei...	—	—	—	—	—	—	—	—	—
7 Handwerks- und verwandte Berufe.....	/	(31 428)	(33 583)	/	/	/	/	(37 018)	(37 947)
8 Bediener v. Anlagen u. Maschinen, Montage	/	(23 368)	(23 645)	/	(20 658)	(22 435)	/	/	/
9 Hilfsarbeitskräfte.....	/	(16 747)	(16 926)	/	(17 303)	(17 945)	/	/	/
0 Angehörige der regulären Streitkräfte.....	—	—	—	—	—	—	—	—	—

1 Bruttoverdienste von Teiljahren wurden auf ein Jahr hochgerechnet. Nur Beschäftigungsverhältnisse mit 30 und mehr Arbeitswochen in 2018.

2 Ohne Beschäftigungsverhältnisse des öffentlichen Dienstes der Wirtschaftszweige "Öffentliche Verwaltung, Verteidigung; Sozialversicherung" und "Erziehung und Unterricht" da eine regionale Zuordnung unterhalb der Länderebene nicht möglich war.

3.3.9.5 Bruttojahresverdienste nach betrieblichen und persönlichen Eigenschaften im Jahr 2018

Hessen
D Energieversorgung
Teilzeitbeschäftigte

Betriebliche und persönliche Eigenschaften	Insgesamt ¹			Frauen			Männer		
	Anzahl	Median	arithm. Mittel	Anzahl	Median	arithm. Mittel	Anzahl	Median	arithm. Mittel
	1 000	Euro		1 000	Euro		1 000	Euro	
Insgesamt.....	/	(40 647)	(40 460)	/	(39 513)	(38 483)	/	/	/
Unternehmen mit ... bis ... Beschäftigten									
1 - 9.....	—	—	—
10 - 49.....	—	—	—
50 - 99.....
100 - 249.....	/	(44 095)	(46 004)	/	(44 095)	(45 212)	.	.	.
250 - 499.....	/	/	/	/	(27 339)	(32 302)	/	/	/
500 - 999.....	/	/	/	/	/	/	/	/	/
1000 und mehr.....
Öffentlicher Arbeitgeber									
öffentlich.....	/	(40 647)	(41 278)	/	/	/	/	/	/
nicht öffentlich.....	/	/	/	/	/	/	/	/	/
Tarifbindung des Arbeitgebers									
tarifgebunden.....	/	(41 259)	(41 713)	/	(39 513)	(39 442)	/	/	/
nicht tarifgebunden.....	/	/	/
Räumliche Lage des Betriebs (Regionsgrundtyp) ²									
Städtische Regionen.....	/	/	/	/	/	/	/	/	/
Regionen mit Verdichtungsansätzen.....	/	/	/	/	/	/	/	/	/
Ländliche Regionen.....	/	/	/	/	/	/	/	/	/
Alter von ... bis ... Jahre									
bis 24.....	.	.	.	—	—	—	.	.	.
25 - 29.....	/	/	/	.	.	.	/	/	/
30 - 34.....	/	/	/	/	/	/	.	.	.
35 - 39.....	/	/	/	/	/	/	/	(61 933)	(64 448)
40 - 44.....	/	/	/	/	/	/	—	—	—
45 - 49.....	/	/	/	/	/	/	—	—	—
50 - 54.....	/	/	/	/	/	/	.	.	.
55 - 59.....	/	/	/	/	/	/	—	—	—
60 - 64.....	/	/	/	/	/	/	/	/	/
65 und älter.....	—	—	—	—	—	—	—	—	—
Schulabschluss (Tätigkeitsschlüssel 2010)									
1 Ohne Schulabschluss.....	—	—	—
2 Haupt-/Volksschulabschluss.....	/	/	/	/	/	/	.	.	.
3 Mittlere Reife oder gleichwertiger Abschluss.....	/	(41 259)	(40 994)	/	(41 259)	(40 090)	.	.	.
4 Abitur/Fachabitur.....	/	/	/	/	/	/	/	/	/
Beruflicher Ausbildungsabschluss (Tätigkeitsschlüssel 2010)									
1 Ohne beruflichen Ausbildungsabschluss.....	/	/	/	/	/	/	.	.	.
2 Anerkannter Berufsabschluss.....	/	(35 563)	(36 036)	/	(35 563)	(36 311)	/	/	/
3 Meister-/Techniker-/Fachschulabschluss.....	—	—	—
4 Bachelor.....
5 Diplom/Magister/Master/Staatsexamen.....	/	/	/	/	/	/	/	/	/
6 Promotion/Habilitation.....	—	—	—
Leistungsgruppe									
1 Leitende Stellung.....	/	(68 341)	(67 249)	/	(58 268)	(63 968)	/	/	/
2 Herausgehobene Fachkräfte.....	/	(40 647)	(38 734)	/	(40 647)	(38 111)	/	/	/
3 Fachkräfte.....	/	/	/	/	/	/	.	.	.
4 Angelernte.....	/	/	/	/	/	/	.	.	.
5 Ungelernte.....	—	—	—
Ohne Leistungsgruppe.....	—	—	—	—	—	—	—	—	—
Unternehmenszugehörigkeit von ... bis ... Jahren									
bis unter 1.....	—	—	—
1 - 2.....	/	/	/
3 - 5.....	/	/	/	/	/	/	/	/	/
6 - 10.....	/	/	/	/	/	/	/	/	/
11 - 15.....	/	/	/	/	/	/	.	.	.
16 - 20.....	/	/	/	/	/	/	/	/	/
21 - 25.....	/	/	/	/	/	/	.	.	.
26 - 30.....	/	/	/	/	/	/	—	—	—
31 und mehr.....	/	/	/	/	/	/	.	.	.
Befristung des Arbeitsvertrags									
unbefristet.....	/	(40 647)	(41 831)	/	(36 998)	(38 576)	/	/	/
befristet.....	/	/	/	/	/	/	/	/	/

3.3.9.5 Bruttojahresverdienste nach betrieblichen und persönlichen Eigenschaften im Jahr 2018

Hessen
D Energieversorgung
Teilzeitbeschäftigte

Betriebliche und persönliche Eigenschaften	Insgesamt ¹			Frauen			Männer		
	Anzahl	Median	arithm. Mittel	Anzahl	Median	arithm. Mittel	Anzahl	Median	arithm. Mittel
	1 000	Euro		1 000	Euro		1 000	Euro	
	Anforderungsniveau (KldB 2010)								
1 Helfer.....	/	/	/	/	/	/	.	.	.
2 Fachkraft.....	/	(39 513)	(37 333)	/	(39 513)	(37 240)	/	/	/
3 Spezialist.....	/	/	/	/	/	/	/	/	/
4 Experte.....	/	/	/	/	/	/	.	.	.
	Aufsicht und Führung (KldB 2010)								
93 Aufsichtskräfte.....	/	/	/
94 Führungskräfte.....
	Berufliche Tätigkeit - Berufsbereiche der KldB 2010								
1 Land-, Forst-, Tierwirtschaft, Gartenbau.....	—	—	—	—	—	—	—	—	—
2 Rohstoffgewinnung, Produktion, Fertigung...	/	/	/	/	/	/	/	/	/
3 Bau,Architektur,Vermess.,Gebäudetechn.....
4 Naturwissenschaft, Geografie, Informatik.....
5 Verkehr, Logistik, Schutz und Sicherheit.....	/	/	/	/	/	/	—	—	—
6 Kaufm.Dienstl.,Handel,Vertrieb,Tourismus...	—	—	—
7 Unternehmensorga,Buchhalt,Recht,Verwalt.	/	(43 588)	(43 904)	/	(42 015)	(41 420)	/	/	/
8 Gesundheit, Soziales, Lehre u. Erziehung....	—	—	—
9 Geisteswissenschaften, Kultur,Gestaltung....	—	—	—
0 Militär.....	—	—	—	—	—	—	—	—	—
	Berufliche Tätigkeit - Spezifische Berufsaggregate der KldB 2010								
Bauberufe.....	/	/	/	.	.	.	/	/	/
Gesundheits- und Pflegeberufe.....	—	—	—
Handwerksberufe.....	/	/	/	—	—	—	/	/	/
Ingenieurberufe.....
Künstlerberufe.....	—	—	—	—	—	—	—	—	—
Luftfahrtberufe.....	—	—	—	—	—	—	—	—	—
Metall- und Elektroberufe.....	/	/	/	—	—	—	/	/	/
MINT-Berufe.....	/	/	/	/	/	/	/	/	/
Schifffahrtberufe.....	—	—	—	—	—	—	—	—	—
Transport-, Logistik- und Verkehrsberufe.....	—	—	—
Umweltberufe.....	—	—	—	—	—	—	—	—	—
	Berufliche Tätigkeit - Berufshauptgruppen der ISCO-08								
1 Führungskräfte.....	/	/	/	/	/	/	.	.	.
2 Akademische Berufe.....	/	/	/	/	/	/	.	.	.
3 Techniker und Ähnliche.....	/	(42 964)	(42 800)	/	(42 964)	(42 673)	/	/	/
4 Bürokräfte und verwandte Berufe.....	/	/	/	/	/	/	/	(43 277)	(40 829)
5 Dienstleistungsberufe und Verkäufer.....	—	—	—	—	—	—	—	—	—
6 Fachkräfte in Land- u. Forstwirt., Fischerei...	—	—	—	—	—	—	—	—	—
7 Handwerks- und verwandte Berufe.....	.	.	.	—	—	—	.	.	.
8 Bediener v. Anlagen u. Maschinen, Montage	—	—	—	—	—	—	—	—	—
9 Hilfsarbeitskräfte.....	/	/	/	/	/	/	—	—	—
0 Angehörige der regulären Streitkräfte.....	—	—	—	—	—	—	—	—	—

1 Bruttoverdienste von Teiljahren wurden auf ein Jahr hochgerechnet. Nur Beschäftigungsverhältnisse mit 30 und mehr Arbeitswochen in 2018.

2 Ohne Beschäftigungsverhältnisse des öffentlichen Dienstes der Wirtschaftszweige "Öffentliche Verwaltung, Verteidigung; Sozialversicherung" und "Erziehung und Unterricht" da eine regionale Zuordnung unterhalb der Länderebene nicht möglich war.

3.3.9.6 Bruttojahresverdienste nach betrieblichen und persönlichen Eigenschaften im Jahr 2018

Hessen

E Wasserversorgung; Abwasser- und Abfallentsorgung und Beseitigung von Umweltverschmutzungen

Teilzeitbeschäftigte

Betriebliche und persönliche Eigenschaften	Insgesamt ¹			Frauen			Männer		
	Anzahl	Median	arithm. Mittel	Anzahl	Median	arithm. Mittel	Anzahl	Median	arithm. Mittel
	1 000	Euro		1 000	Euro		1 000	Euro	
Insgesamt.....	/	(28 245)	(30 586)	/	/	/	/	/	/
Unternehmen mit ... bis ... Beschäftigten									
1 - 9.....	/	/	/	/	/	/	/	/	/
10 - 49.....	/	/	/	/	/	/	.	.	.
50 - 99.....	/	/	/	/	/	/	.	.	.
100 - 249.....	/	/	/	/	/	/	.	.	.
250 - 499.....	/	/	/	/	/	/	/	/	/
500 - 999.....	/	/	/	/	/	/	/	/	/
1000 und mehr.....	—	—	—
Öffentlicher Arbeitgeber									
öffentlich.....	/	(33 141)	(35 453)	/	(33 801)	(36 375)	/	32 828	31 106
nicht öffentlich.....	/	/	/	/	/	/	/	/	/
Tarifbindung des Arbeitgebers									
tarifgebunden.....	/	(32 901)	(32 462)	/	(32 901)	(32 669)	/	(33 141)	(31 327)
nicht tarifgebunden.....	/	/	/	/	/	/	/	/	/
Räumliche Lage des Betriebs (Regionsgrundtyp) ²									
Städtische Regionen.....	/	(33 071)	(33 837)	/	(28 303)	(33 430)	/	/	/
Regionen mit Verdichtungsansätzen.....	/	/	/	/	/	/	.	.	.
Ländliche Regionen.....	/	/	/	/	/	/	/	(25 688)	(27 851)
Alter von ... bis ... Jahre									
bis 24.....	—	—	—
25 - 29.....	/	/	/
30 - 34.....	/	/	/
35 - 39.....	/	/	/	/	/	/	.	.	.
40 - 44.....	/	(32 901)	(31 892)	/	(29 341)	(31 522)	/	33 167	33 822
45 - 49.....	/	/	/	/	/	/	.	.	.
50 - 54.....	/	/	/	/	/	/	/	(35 755)	(36 212)
55 - 59.....	/	/	/	/	/	/	/	(25 688)	(28 343)
60 - 64.....	/	/	/	/	/	/	/	/	/
65 und älter.....	/	/	/
Schulabschluss (Tätigkeitsschlüssel 2010)									
1 Ohne Schulabschluss.....	.	.	.	—	—	—	.	.	.
2 Haupt-/Volksschulabschluss.....	/	/	/	/	/	/	/	/	/
3 Mittlere Reife oder gleichwertiger Abschluss.....	/	(28 245)	(29 504)	/	(28 303)	(29 442)	/	(28 245)	(30 191)
4 Abitur/Fachabitur.....	/	/	/	/	/	/	.	.	.
Beruflicher Ausbildungsabschluss (Tätigkeitsschlüssel 2010)									
1 Ohne beruflichen Ausbildungsabschluss.....	/	/	/	/	/	/	.	.	.
2 Anerkannter Berufsabschluss.....	/	/	/	/	/	/	/	(28 245)	(29 924)
3 Meister-/Techniker-/Fachschulabschluss.....	.	.	.	—	—	—	.	.	.
4 Bachelor.....	—	—	—	—	—	—	—	—	—
5 Diplom/Magister/Master/Staatsexamen.....	/	/	/	/	/	/	.	.	.
6 Promotion/Habilitation.....	.	.	.	—	—	—	.	.	.
Leistungsgruppe									
1 Leitende Stellung.....	/	/	/	/	/	/	.	.	.
2 Herausgehobene Fachkräfte.....	/	/	/	/	/	/	.	.	.
3 Fachkräfte.....	/	/	/	/	/	/	/	33 141	31 069
4 Angelernte.....	/	/	/	/	/	/	.	.	.
5 Ungelernte.....	/	/	/	/	/	/	.	.	.
Ohne Leistungsgruppe.....	—	—	—	—	—	—	—	—	—
Unternehmenszugehörigkeit von ... bis ... Jahren									
bis unter 1.....	/	/	/
1 - 2.....	/	/	/	/	/	/	/	/	/
3 - 5.....	/	/	/	/	/	/	/	/	/
6 - 10.....	/	(32 901)	(31 644)	/	/	/	/	/	/
11 - 15.....	/	/	/	/	/	/	.	.	.
16 - 20.....	/	/	/	/	/	/	/	33 141	32 285
21 - 25.....	/	/	/	/	/	/	.	.	.
26 - 30.....	/	/	/	/	/	/	—	—	—
31 und mehr.....	/	/	/
Befristung des Arbeitsvertrags									
unbefristet.....	/	/	/	/	/	/	/	/	/
befristet.....	/	/	/	/	/	/	/	32 828	30 954

3.3.9.6 Bruttojahresverdienste nach betrieblichen und persönlichen Eigenschaften im Jahr 2018

Hessen

E Wasserversorgung; Abwasser- und Abfallentsorgung und Beseitigung von Umweltverschmutzungen

Teilzeitbeschäftigte

Betriebliche und persönliche Eigenschaften	Insgesamt ¹			Frauen			Männer		
	Anzahl	Median	arithm. Mittel	Anzahl	Median	arithm. Mittel	Anzahl	Median	arithm. Mittel
	1 000	Euro		1 000	Euro		1 000	Euro	
	Anforderungsniveau (KldB 2010)								
1 Helfer.....	/	/	/	/	/	/	.	.	.
2 Fachkraft.....	/	/	/	/	/	/	/	33 141	32 271
3 Spezialist.....	/	/	/	/	/	/	.	.	.
4 Experte.....	/	/	/	/	/	/	.	.	.
	Aufsicht und Führung (KldB 2010)								
93 Aufsichtskräfte.....	—	—	—
94 Führungskräfte.....	/	/	/
	Berufliche Tätigkeit - Berufsbereiche der KldB 2010								
1 Land-, Forst-, Tierwirtschaft, Gartenbau.....
2 Rohstoffgewinnung, Produktion, Fertigung...	/	/	/	.	.	.	/	/	/
3 Bau,Architektur,Vermess.,Gebäudetechn....	/	/	/	/	/	/	/	/	/
4 Naturwissenschaft, Geografie, Informatik....	/	/	/	/	/	/	.	.	.
5 Verkehr, Logistik, Schutz und Sicherheit.....	/	/	/	/	/	/	.	.	.
6 Kaufm.Dienstl.,Handel,Vertrieb,Tourismus...	/	/	/	/	/	/	—	—	—
7 Unternehmensorga,Buchhalt,Recht,Verwalt....	/	/	/	/	/	/	—	—	—
8 Gesundheit, Soziales, Lehre u. Erziehung....
9 Geisteswissenschaften, Kultur,Gestaltung....	—	—	—
0 Militär.....	—	—	—	—	—	—	—	—	—
	Berufliche Tätigkeit - Spezifische Berufsaggregate der KldB 2010								
Bauberufe.....	/	/	/	.	.	.	/	/	/
Gesundheits- und Pflegeberufe.....	—	—	—	—	—	—	—	—	—
Handwerksberufe.....	/	/	/	.	.	.	/	/	/
Ingenieurberufe.....	/	/	/
Künstlerberufe.....	—	—	—	—	—	—	—	—	—
Luftfahrtberufe.....	—	—	—	—	—	—	—	—	—
Metall- und Elektroberufe.....	.	.	.	—	—	—	.	.	.
MINT-Berufe.....	/	/	/	/	/	/	/	/	/
Schifffahrtberufe.....	—	—	—	—	—	—	—	—	—
Transport-, Logistik- und Verkehrsberufe.....	/	/	/
Umweltberufe.....	/	/	/	/	/	/	/	/	/
	Berufliche Tätigkeit - Berufshauptgruppen der ISCO-08								
1 Führungskräfte.....	/	/	/	/	/	/	.	.	.
2 Akademische Berufe.....	/	/	/	/	/	/	.	.	.
3 Techniker und Ähnliche.....	/	/	/	/	/	/	/	(28 245)	(27 777)
4 Bürokräfte und verwandte Berufe.....	/	/	/	/	/	/	.	.	.
5 Dienstleistungsberufe und Verkäufer.....	—	—	—
6 Fachkräfte in Land- u. Forstwirt., Fischerei...
7 Handwerks- und verwandte Berufe.....	/	/	/	—	—	—	/	33 141	30 968
8 Bediener v. Anlagen u. Maschinen, Montage	.	.	.	—	—	—	.	.	.
9 Hilfsarbeitskräfte.....	/	/	/	/	/	/	/	/	/
0 Angehörige der regulären Streitkräfte.....	—	—	—	—	—	—	—	—	—

1 Bruttoverdienste von Teiljahren wurden auf ein Jahr hochgerechnet. Nur Beschäftigungsverhältnisse mit 30 und mehr Arbeitswochen in 2018.

2 Ohne Beschäftigungsverhältnisse des öffentlichen Dienstes der Wirtschaftszweige "Öffentliche Verwaltung, Verteidigung; Sozialversicherung" und "Erziehung und Unterricht" da eine regionale Zuordnung unterhalb der Länderebene nicht möglich war.

3.3.9.7 Bruttojahresverdienste nach betrieblichen und persönlichen Eigenschaften im Jahr 2018

Hessen
F Baugewerbe
Teilzeitbeschäftigte

Betriebliche und persönliche Eigenschaften	Insgesamt ¹			Frauen			Männer		
	Anzahl	Median	arithm. Mittel	Anzahl	Median	arithm. Mittel	Anzahl	Median	arithm. Mittel
	1 000	Euro		1 000	Euro		1 000	Euro	
Insgesamt.....	/	(16 665)	(18 489)	/	(15 411)	(17 901)	/	(17 253)	(18 991)
Unternehmen mit ... bis ... Beschäftigten									
1 - 9.....	/	(12 933)	(15 712)	/	/	/	/	(15 849)	(17 288)
10 - 49.....	/	(19 958)	(21 736)	/	/	/	/	(19 958)	(21 999)
50 - 99.....	/	/	/	/	/	/	/	/	/
100 - 249.....	/	/	/	/	/	/	/	/	/
250 - 499.....
500 - 999.....	/	/	/
1000 und mehr.....	/	/	/	/	/	/	.	.	.
Öffentlicher Arbeitgeber									
öffentlich.....
nicht öffentlich.....	/	(16 665)	(18 431)	/	(15 411)	(17 852)	/	(17 253)	(18 935)
Tarifbindung des Arbeitgebers									
tarifgebunden.....	/	/	/	/	/	/	/	/	/
nicht tarifgebunden.....	/	(15 600)	(17 078)	/	(13 200)	(15 328)	/	(16 776)	(18 430)
Räumliche Lage des Betriebs (Regionsgrundtyp) ²									
Städtische Regionen.....	/	(15 411)	(17 382)	/	/	/	/	/	/
Regionen mit Verdichtungsansätzen.....	/	/	/	/	/	/	/	/	/
Ländliche Regionen.....	/	(17 396)	(19 395)	/	/	/	/	/	/
Alter von ... bis ... Jahre									
bis 24.....	/	/	/	—	—	—	/	/	/
25 - 29.....	/	/	/	.	.	.	/	/	/
30 - 34.....	/	/	/	/	/	/	/	/	/
35 - 39.....	/	/	/	/	/	/	/	/	/
40 - 44.....	/	/	/	/	/	/	/	/	/
45 - 49.....	/	(18 902)	(20 729)	/	/	/	/	/	/
50 - 54.....	/	/	/	/	/	/	/	/	/
55 - 59.....	/	/	/	/	/	/	/	/	/
60 - 64.....	/	/	/	/	/	/	/	/	/
65 und älter.....	/	/	/	/	/	/	/	/	/
Schulabschluss (Tätigkeitsschlüssel 2010)									
1 Ohne Schulabschluss.....	/	/	/	.	.	.	/	/	/
2 Haupt-/Volksschulabschluss.....	/	(17 832)	(20 136)	/	/	/	/	(18 097)	(20 868)
3 Mittlere Reife oder gleichwertiger Abschluss.....	/	/	/	/	/	/	/	/	/
4 Abitur/Fachabitur.....	/	/	/	/	/	/	/	/	/
Beruflicher Ausbildungsabschluss (Tätigkeitsschlüssel 2010)									
1 Ohne beruflichen Ausbildungsabschluss.....	/	/	/	/	/	/	/	/	/
2 Anerkannter Berufsabschluss.....	/	(16 678)	(19 395)	/	(15 411)	(18 454)	/	(18 097)	(20 371)
3 Meister-/Techniker-/Fachschulabschluss.....	/	/	/	.	.	.	/	/	/
4 Bachelor.....	/	/	/
5 Diplom/Magister/Master/Staatsexamen.....	/	/	/	/	/	/	.	.	.
6 Promotion/Habilitation.....	—	—	—	—	—	—	—	—	—
Leistungsgruppe									
1 Leitende Stellung.....	/	/	/	.	.	.	/	/	/
2 Herausgehobene Fachkräfte.....	/	/	/	/	/	/	/	/	/
3 Fachkräfte.....	/	(17 253)	(19 578)	/	(15 300)	(17 197)	/	(20 360)	(22 451)
4 Angelernte.....	/	/	/	/	/	/	/	/	/
5 Ungelernte.....	/	/	/	/	/	/	/	/	/
Ohne Leistungsgruppe.....	—	—	—	—	—	—	—	—	—
Unternehmenszugehörigkeit von ... bis ... Jahren									
bis unter 1.....	/	(16 997)	(16 881)	/	/	/	/	/	/
1 - 2.....	/	/	/	/	/	/	/	/	/
3 - 5.....	/	/	/	/	/	/	/	/	/
6 - 10.....	/	/	/	/	/	/	/	/	/
11 - 15.....	/	/	/	/	/	/	/	/	/
16 - 20.....	/	/	/	/	/	/	/	/	/
21 - 25.....	/	/	/	/	/	/	.	.	.
26 - 30.....	/	/	/	/	/	/	.	.	.
31 und mehr.....	/	/	/	/	/	/	/	/	/
Befristung des Arbeitsvertrags									
unbefristet.....	/	(16 260)	(18 406)	/	(14 463)	(17 815)	/	(16 997)	(18 941)
befristet.....	/	/	/	/	/	/	/	/	/

3.3.9.7 Bruttojahresverdienste nach betrieblichen und persönlichen Eigenschaften im Jahr 2018

Hessen
F Baugewerbe
Teilzeitbeschäftigte

Betriebliche und persönliche Eigenschaften	Insgesamt ¹			Frauen			Männer		
	Anzahl	Median	arithm. Mittel	Anzahl	Median	arithm. Mittel	Anzahl	Median	arithm. Mittel
	1 000	Euro		1 000	Euro		1 000	Euro	
	Anforderungsniveau (KldB 2010)								
1 Helfer.....	/	(12 000)	(12 838)	/	/	/	/	(12 000)	(14 235)
2 Fachkraft.....	/	(18 968)	(21 499)	/	(16 678)	(19 678)	/	(19 958)	(23 910)
3 Spezialist.....	/	/	/	/	/	/	/	/	/
4 Experte.....	/	/	/	/	/	/	/	/	/
	Aufsicht und Führung (KldB 2010)								
93 Aufsichtskräfte.....	/	/	/	.	.	.	/	/	/
94 Führungskräfte.....	/	/	/	.	.	.	/	/	/
	Berufliche Tätigkeit - Berufsbereiche der KldB 2010								
1 Land-, Forst-, Tierwirtschaft, Gartenbau.....	—	—	—	—	—	—	—	—	—
2 Rohstoffgewinnung, Produktion, Fertigung...	/	/	/	/	/	/	/	/	/
3 Bau,Architektur,Vermess.,Gebäudetechn.....	/	(17 253)	(18 667)	/	/	/	/	/	/
4 Naturwissenschaft, Geografie, Informatik.....	.	.	.	—	—	—	.	.	.
5 Verkehr, Logistik, Schutz und Sicherheit.....	/	/	/
6 Kaufm.Dienstl.,Handel,Vertrieb,Tourismus...	/	/	/	/	/	/	.	.	.
7 Unternehmensorga,Buchhalt,Recht,Verwalt.	/	(15 411)	(18 150)	/	(15 300)	(17 767)	/	/	/
8 Gesundheit, Soziales, Lehre u. Erziehung....	—	—	—	—	—	—	—	—	—
9 Geisteswissenschaften, Kultur,Gestaltung....	—	—	—	—	—	—	—	—	—
0 Militär.....	—	—	—	—	—	—	—	—	—
	Berufliche Tätigkeit - Spezifische Berufsaggregate der KldB 2010								
Bauberufe.....	/	(18 097)	(19 195)	/	/	/	/	/	/
Gesundheits- und Pflegeberufe.....	—	—	—	—	—	—	—	—	—
Handwerksberufe.....	/	(18 937)	(21 342)	/	/	/	/	/	/
Ingenieurberufe.....	/	/	/	.	.	.	/	/	/
Künstlerberufe.....	—	—	—	—	—	—	—	—	—
Luftfahrtberufe.....	—	—	—	—	—	—	—	—	—
Metall- und Elektroberufe.....	/	/	/	.	.	.	/	/	/
MINT-Berufe.....	/	/	/	/	/	/	/	/	/
Schifffahrtberufe.....	—	—	—	—	—	—	—	—	—
Transport-, Logistik- und Verkehrsberufe.....	.	.	.	—	—	—	.	.	.
Umweltberufe.....	—	—	—	—	—	—	—	—	—
	Berufliche Tätigkeit - Berufshauptgruppen der ISCO-08								
1 Führungskräfte.....	/	/	/	/	/	/	/	/	/
2 Akademische Berufe.....	/	/	/	.	.	.	/	/	/
3 Techniker und Ähnliche.....	/	/	/	/	/	/	/	/	/
4 Bürokräfte und verwandte Berufe.....	/	(14 400)	(17 218)	/	(14 340)	(16 498)	/	/	/
5 Dienstleistungsberufe und Verkäufer.....
6 Fachkräfte in Land- u. Forstwirt., Fischerei...	—	—	—	—	—	—	—	—	—
7 Handwerks- und verwandte Berufe.....	/	(19 958)	(22 844)	/	/	/	/	/	/
8 Bediener v. Anlagen u. Maschinen, Montage	.	.	.	—	—	—	.	.	.
9 Hilfsarbeitskräfte.....	/	(12 000)	(13 963)	/	/	/	/	/	/
0 Angehörige der regulären Streitkräfte.....	—	—	—	—	—	—	—	—	—

1 Bruttoverdienste von Teiljahren wurden auf ein Jahr hochgerechnet. Nur Beschäftigungsverhältnisse mit 30 und mehr Arbeitswochen in 2018.

2 Ohne Beschäftigungsverhältnisse des öffentlichen Dienstes der Wirtschaftszweige "Öffentliche Verwaltung, Verteidigung; Sozialversicherung" und "Erziehung und Unterricht" da eine regionale Zuordnung unterhalb der Länderebene nicht möglich war.

3.3.9.8 Bruttojahresverdienste nach betrieblichen und persönlichen Eigenschaften im Jahr 2018

Hessen
G Handel; Instandhaltung und Reparatur von Kraftfahrzeugen
Teilzeitbeschäftigte

Betriebliche und persönliche Eigenschaften	Insgesamt ¹			Frauen			Männer		
	Anzahl	Median	arithm. Mittel	Anzahl	Median	arithm. Mittel	Anzahl	Median	arithm. Mittel
	1 000	Euro		1 000	Euro		1 000	Euro	
Insgesamt.....	105	19 187	21 416	89	19 188	21 075	(16)	(18 984)	(23 288)
Unternehmen mit ... bis ... Beschäftigten									
1 - 9.....	(21)	/	/	/	(15 156)	(16 905)	/	/	/
10 - 49.....	/	17 298	20 021	/	(17 103)	(19 291)	/	/	/
50 - 99.....	/	(18 359)	(20 114)	/	(18 260)	(19 887)	/	/	/
100 - 249.....	/	/	/	/	/	/	/	/	/
250 - 499.....	/	/	/	/	/	/	/	/	/
500 - 999.....	/	(23 948)	(25 998)	/	(23 765)	(25 526)	/	/	/
1000 und mehr.....	(37)	22 136	22 474	(33)	22 073	22 400	/	(23 234)	(23 121)
Öffentlicher Arbeitgeber									
öffentlich.....	/	/	/	/	/	/	/	/	/
nicht öffentlich.....	102	19 251	21 490	86	19 269	21 129	(16)	(19 200)	(23 465)
Tarifbindung des Arbeitgebers									
tarifgebunden.....	(34)	23 557	23 726	(29)	23 506	23 755	/	(24 060)	(23 529)
nicht tarifgebunden.....	(71)	17 334	20 318	(59)	17 298	19 740	/	/	/
Räumliche Lage des Betriebs (Regionsgrundtyp) ²									
Städtische Regionen.....	(66)	19 973	22 607	(56)	20 216	22 253	(11)	/	/
Regionen mit Verdichtungsansätzen.....	/	(18 835)	(19 622)	/	(18 102)	(18 741)	/	/	/
Ländliche Regionen.....	/	18 035	19 156	/	(18 055)	(19 274)	/	/	/
Alter von ... bis ... Jahre									
bis 24.....	/	(14 032)	(15 521)	/	(15 865)	(16 413)	/	/	/
25 - 29.....	/	18 150	19 073	/	(18 150)	(18 883)	/	(18 375)	(19 480)
30 - 34.....	(9)	(19 200)	(21 182)	/	(18 587)	(20 628)	/	/	/
35 - 39.....	(11)	(20 644)	(21 985)	(10)	(19 909)	(21 948)	/	/	/
40 - 44.....	(12)	(18 684)	(20 954)	(10)	(18 743)	(20 942)	/	/	/
45 - 49.....	(16)	(21 027)	(24 639)	(14)	(20 916)	(23 026)	/	/	/
50 - 54.....	(19)	18 984	21 554	(17)	18 996	21 470	/	/	/
55 - 59.....	(15)	20 119	21 458	(14)	20 119	21 194	/	/	/
60 - 64.....	/	(18 763)	(20 546)	/	(18 720)	(19 482)	/	/	/
65 und älter.....	/	/	/	/	/	/	/	/	/
Schulabschluss (Tätigkeitsschlüssel 2010)									
1 Ohne Schulabschluss.....	/	/	/	/	/	/	/	/	/
2 Haupt-/Volksschulabschluss.....	(31)	18 482	18 915	(25)	18 460	18 750	/	(19 272)	(19 674)
3 Mittlere Reife oder gleichwertiger Abschluss.....	(46)	19 130	20 760	(40)	18 923	20 555	/	(20 090)	(22 165)
4 Abitur/Fachabitur.....	(25)	(21 405)	(25 822)	(21)	22 098	25 101	/	/	/
Beruflicher Ausbildungsabschluss (Tätigkeitsschlüssel 2010)									
1 Ohne beruflichen Ausbildungsabschluss.....	(18)	16 315	18 140	(14)	16 971	18 260	/	/	/
2 Anerkannter Berufsabschluss.....	77	19 500	21 037	67	19 309	20 840	/	(21 600)	(22 297)
3 Meister-/Techniker-/Fachschulabschluss.....	/	/	/	/	/	/	/	/	/
4 Bachelor.....	/	/	/	/	/	/	/	/	/
5 Diplom/Magister/Master/Staatsexamen.....	/	/	/	/	/	/	/	/	/
6 Promotion/Habilitation.....	/	/	/	/	/	/	.	.	.
Leistungsgruppe									
1 Leitende Stellung.....	/	/	/	/	/	/	/	/	/
2 Herausgehobene Fachkräfte.....	/	(31 416)	(34 710)	/	(34 165)	(37 067)	/	/	/
3 Fachkräfte.....	(66)	20 462	21 574	(58)	20 329	21 400	/	(22 018)	(22 877)
4 Angelernte.....	(20)	16 971	17 719	(15)	16 762	17 315	/	/	/
5 Ungelernte.....	/	14 640	14 703	/	14 842	15 085	/	(12 332)	(12 854)
Ohne Leistungsgruppe.....	—	—	—	—	—	—	—	—	—
Unternehmenszugehörigkeit von ... bis ... Jahren									
bis unter 1.....	/	(16 000)	(16 660)	/	(16 914)	(16 908)	/	/	/
1 - 2.....	(25)	16 621	17 957	(19)	17 078	18 332	/	(15 046)	(16 573)
3 - 5.....	(22)	18 090	19 916	(18)	17 379	19 622	/	(19 597)	(21 395)
6 - 10.....	(21)	(20 563)	(23 524)	(18)	20 126	21 729	/	/	/
11 - 15.....	(12)	(21 304)	(23 391)	(11)	(20 839)	(23 175)	/	/	/
16 - 20.....	/	(23 519)	(26 417)	/	(22 953)	(25 373)	/	/	/
21 - 25.....	/	(22 136)	(24 300)	/	(22 136)	(24 198)	/	/	/
26 - 30.....	/	(24 884)	(26 208)	/	(23 338)	(23 879)	/	/	/
31 und mehr.....	/	(23 004)	(25 315)	/	(23 004)	(24 830)	/	/	/
Befristung des Arbeitsvertrags									
unbefristet.....	89	20 111	22 207	75	20 045	21 800	(13)	(20 579)	(24 493)
befristet.....	(16)	15 899	17 031	/	15 992	16 931	/	/	/

3.3.9.8 Bruttojahresverdienste nach betrieblichen und persönlichen Eigenschaften im Jahr 2018

Hessen
G Handel; Instandhaltung und Reparatur von Kraftfahrzeugen
Teilzeitbeschäftigte

Betriebliche und persönliche Eigenschaften	Insgesamt ¹			Frauen			Männer		
	Anzahl	Median	arithm. Mittel	Anzahl	Median	arithm. Mittel	Anzahl	Median	arithm. Mittel
	1 000	Euro		1 000	Euro		1 000	Euro	
	Anforderungsniveau (KldB 2010)								
1 Helfer.....	(13)	(14 425)	(15 804)	/	(14 344)	(14 960)	/	/	/
2 Fachkraft.....	84	19 372	20 814	73	19 400	20 797	(11)	(19 258)	(20 926)
3 Spezialist.....	/	(29 119)	(31 374)	/	/	/	/	/	/
4 Experte.....	/	/	/	/	/	/	/	/	/
	Aufsicht und Führung (KldB 2010)								
93 Aufsichtskräfte.....	/	/	/	/	/	/	/	/	/
94 Führungskräfte.....	/	/	/	/	/	/	/	/	/
	Berufliche Tätigkeit - Berufsbereiche der KldB 2010								
1 Land-, Forst-, Tierwirtschaft, Gartenbau.....	/	/	/	/	/	/	—	—	—
2 Rohstoffgewinnung, Produktion, Fertigung...	/	/	/	/	/	/	/	/	/
3 Bau,Architektur,Vermess.,Gebäudetechn....	/	/	/	.	.	.	/	/	/
4 Naturwissenschaft, Geografie, Informatik....	/	/	/	/	/	/	/	/	/
5 Verkehr, Logistik, Schutz und Sicherheit.....	/	(15 640)	(18 512)	/	(15 680)	(16 368)	/	/	/
6 Kaufm.Dienstl.,Handel,Vertrieb,Tourismus...	69	18 749	19 841	(61)	18 720	19 806	/	(18 848)	(20 116)
7 Unternehmensorga,Buchhalt,Recht,Verwalt.	(16)	(21 264)	(25 088)	(14)	(21 027)	(25 115)	/	/	/
8 Gesundheit, Soziales, Lehre u. Erziehung....	/	/	/	/	(23 506)	(24 545)	.	.	.
9 Geisteswissenschaften, Kultur,Gestaltung....	/	/	/	/	/	/	/	/	/
0 Militär.....	—	—	—	—	—	—	—	—	—
	Berufliche Tätigkeit - Spezifische Berufsaggregate der KldB 2010								
Bauberufe.....	/	/	/
Gesundheits- und Pflegeberufe.....	/	/	/	/	(23 506)	(24 743)	.	.	.
Handwerksberufe.....	/	(18 778)	(20 268)	/	/	/	/	/	/
Ingenieurberufe.....	/	/	/	/	/	/	/	/	/
Künstlerberufe.....	/	(20 720)	(20 798)	/	(20 720)	(19 844)	.	.	.
Luftfahrtberufe.....	—	—	—	—	—	—	—	—	—
Metall- und Elektroberufe.....	/	/	/	/	/	/	/	/	/
MINT-Berufe.....	/	/	/	/	/	/	/	/	/
Schifffahrtberufe.....	—	—	—	—	—	—	—	—	—
Transport-, Logistik- und Verkehrsberufe.....	/	(17 418)	(20 396)	/	(18 225)	(18 842)	/	/	/
Umweltberufe.....	—	—	—	—	—	—	—	—	—
	Berufliche Tätigkeit - Berufshauptgruppen der ISCO-08								
1 Führungskräfte.....	/	/	/	/	/	/	/	/	/
2 Akademische Berufe.....	/	/	/	/	/	/	/	/	/
3 Techniker und Ähnliche.....	/	(23 803)	(25 139)	/	(24 063)	(25 151)	/	/	/
4 Bürokräfte und verwandte Berufe.....	(18)	(19 800)	(22 605)	(15)	(19 800)	(22 633)	/	/	/
5 Dienstleistungsberufe und Verkäufer.....	(65)	18 763	19 610	(58)	18 720	19 500	/	(19 454)	(20 544)
6 Fachkräfte in Land- u. Forstwirt., Fischerei...	—	—	—	—	—	—	—	—	—
7 Handwerks- und verwandte Berufe.....	/	/	/	/	/	/	/	/	/
8 Bediener v. Anlagen u. Maschinen, Montage	/	/	/	/	/	/	/	/	/
9 Hilfsarbeitskräfte.....	/	/	/	/	(12 675)	(13 891)	/	/	/
0 Angehörige der regulären Streitkräfte.....	—	—	—	—	—	—	—	—	—

1 Bruttoverdienste von Teiljahren wurden auf ein Jahr hochgerechnet. Nur Beschäftigungsverhältnisse mit 30 und mehr Arbeitswochen in 2018.

2 Ohne Beschäftigungsverhältnisse des öffentlichen Dienstes der Wirtschaftszweige "Öffentliche Verwaltung, Verteidigung; Sozialversicherung" und "Erziehung und Unterricht" da eine regionale Zuordnung unterhalb der Länderebene nicht möglich war.

3.3.9.9 Bruttojahresverdienste nach betrieblichen und persönlichen Eigenschaften im Jahr 2018

Hessen
H Verkehr und Lagerei
Teilzeitbeschäftigte

Betriebliche und persönliche Eigenschaften	Insgesamt ¹			Frauen			Männer		
	Anzahl	Median	arithm. Mittel	Anzahl	Median	arithm. Mittel	Anzahl	Median	arithm. Mittel
	1 000	Euro		1 000	Euro		1 000	Euro	
Insgesamt.....	(47)	23 442	30 337	(26)	26 297	31 015	(22)	/	/
Unternehmen mit ... bis ... Beschäftigten									
1 - 9.....	/	/	/	/	/	/	/	/	/
10 - 49.....	/	(16 788)	(17 576)	/	/	/	/	(15 042)	(15 295)
50 - 99.....	/	/	/	/	/	/	/	/	/
100 - 249.....	/	/	/	/	(22 048)	(22 830)	/	/	/
250 - 499.....	/	/	/	/	/	/	/	/	/
500 - 999.....	/	(22 730)	(21 985)	/	/	/	/	(23 274)	(22 133)
1000 und mehr.....	27	28 682	39 906	18	29 092	35 823	(9)	(27 048)	(47 846)
Öffentlicher Arbeitgeber									
öffentlich.....	/	(24 778)	(37 180)	/	(24 204)	(31 260)	/	/	/
nicht öffentlich.....	(39)	(23 138)	(28 842)	(21)	26 614	30 955	/	/	/
Tarifbindung des Arbeitgebers									
tarifgebunden.....	(28)	28 370	40 095	(18)	28 137	35 170	/	/	/
nicht tarifgebunden.....	(20)	(14 841)	(16 829)	/	(17 970)	(20 591)	/	(12 900)	(14 621)
Räumliche Lage des Betriebs (Regionsgrundtyp) ²									
Städtische Regionen.....	34	(25 366)	(33 866)	(20)	28 295	34 437	(15)	/	/
Regionen mit Verdichtungsansätzen.....	/	(21 200)	(21 070)	/	/	/	/	/	/
Ländliche Regionen.....	/	(21 250)	(21 240)	/	(19 785)	(19 853)	/	/	/
Alter von ... bis ... Jahre									
bis 24.....	/	(20 218)	(19 026)	/	(24 531)	(21 494)	/	/	/
25 - 29.....	/	/	/	/	/	/	/	/	/
30 - 34.....	/	/	/	/	(19 452)	(24 429)	/	/	/
35 - 39.....	/	/	/	/	/	/	/	/	/
40 - 44.....	(7)	/	/	/	/	/	/	/	/
45 - 49.....	/	/	/	/	(27 197)	(31 777)	/	/	/
50 - 54.....	(8)	(27 526)	(38 964)	(5)	(31 366)	(36 285)	/	/	/
55 - 59.....	/	(25 667)	(30 374)	/	(31 852)	(38 016)	/	/	/
60 - 64.....	/	/	/	/	/	/	/	/	/
65 und älter.....	/	/	/	/	/	/	/	/	/
Schulabschluss (Tätigkeitsschlüssel 2010)									
1 Ohne Schulabschluss.....	/	(22 516)	(20 870)	/	/	/	/	(23 115)	(21 433)
2 Haupt-/Volksschulabschluss.....	/	(17 191)	(20 991)	/	(21 572)	(24 027)	/	/	/
3 Mittlere Reife oder gleichwertiger Abschluss.....	(13)	20 920	23 065	/	(22 048)	(23 948)	/	(19 546)	(21 748)
4 Abitur/Fachabitur.....	(20)	(29 397)	(42 009)	(12)	31 594	38 911	/	/	/
Beruflicher Ausbildungsabschluss (Tätigkeitsschlüssel 2010)									
1 Ohne beruflichen Ausbildungsabschluss.....	(13)	(22 565)	(29 569)	(8)	(24 132)	(28 503)	/	/	/
2 Anerkannter Berufsabschluss.....	(31)	(23 092)	(29 296)	(16)	26 614	30 917	(15)	/	/
3 Meister-/Techniker-/Fachschulabschluss.....	/	/	/	/	(26 376)	(25 601)	/	.	.
4 Bachelor.....	/	/	/	/	/	/	/	/	/
5 Diplom/Magister/Master/Staatsexamen.....	/	/	/	/	/	/	/	/	/
6 Promotion/Habilitation.....	.	.	.	—	—	—	.	.	.
Leistungsgruppe									
1 Leitende Stellung.....	/	/	/	/	/	/	/	/	/
2 Herausgehobene Fachkräfte.....	(6)	52 953	58 413	(4)	49 338	51 656	/	(61 231)	(79 125)
3 Fachkräfte.....	/	26 385	27 399	(12)	26 978	28 590	/	(23 345)	(25 317)
4 Angelernte.....	/	18 512	19 464	/	21 572	21 556	/	(15 912)	(17 455)
5 Ungelernte.....	/	(12 672)	(13 962)	/	(14 498)	(14 762)	/	(11 480)	(13 563)
Ohne Leistungsgruppe.....	—	—	—	—	—	—	—	—	—
Unternehmenszugehörigkeit von ... bis ... Jahren									
bis unter 1.....	/	/	/	/	/	/	/	/	/
1 - 2.....	(13)	(16 229)	(17 200)	/	21 038	20 416	/	(12 960)	(14 365)
3 - 5.....	/	/	/	/	/	/	/	/	/
6 - 10.....	(7)	/	/	/	/	/	/	/	/
11 - 15.....	/	/	/	/	/	/	/	/	/
16 - 20.....	(6)	(32 390)	(42 283)	/	(32 114)	(36 161)	/	/	/
21 - 25.....	/	(41 501)	(54 690)	/	(36 895)	(43 154)	/	/	/
26 - 30.....	/	/	/	/	(36 081)	(42 875)	/	/	/
31 und mehr.....	/	(51 534)	(51 648)	/	(51 861)	(52 350)	/	/	/
Befristung des Arbeitsvertrags									
unbefristet.....	(42)	24 985	32 006	(23)	27 201	32 389	(18)	/	/
befristet.....	/	(17 434)	(18 134)	/	(18 512)	(18 309)	/	/	/

3.3.9.9 Bruttojahresverdienste nach betrieblichen und persönlichen Eigenschaften im Jahr 2018

Hessen
H Verkehr und Lagerei
Teilzeitbeschäftigte

Betriebliche und persönliche Eigenschaften	Insgesamt ¹			Frauen			Männer		
	Anzahl	Median	arithm. Mittel	Anzahl	Median	arithm. Mittel	Anzahl	Median	arithm. Mittel
	1 000	Euro		1 000	Euro		1 000	Euro	
Anforderungsniveau (KldB 2010)									
1 Helfer.....	/	18 198	18 473	/	(17 144)	(18 312)	/	(19 125)	(18 646)
2 Fachkraft.....	(31)	23 941	25 954	(17)	27 148	30 452	/	(16 260)	(20 741)
3 Spezialist.....	/	(51 903)	(74 389)	/	/	/	/	/	/
4 Experte.....	/	/	/	/	/	/	/	/	/
Aufsicht und Führung (KldB 2010)									
93 Aufsichtskräfte.....	/	(46 092)	(41 953)	/	(45 541)	(40 984)	.	.	.
94 Führungskräfte.....	/	/	/	/	/	/	.	.	.
Berufliche Tätigkeit - Berufsbereiche der KldB 2010									
1 Land-, Forst-, Tierwirtschaft, Gartenbau.....	—	—	—	—	—	—	—	—	—
2 Rohstoffgewinnung, Produktion, Fertigung...	/	/	/	/	/	/	/	/	/
3 Bau,Architektur,Vermess.,Gebäudetechn.....	.	.	.	—	—	—	.	.	.
4 Naturwissenschaft, Geografie, Informatik.....
5 Verkehr, Logistik, Schutz und Sicherheit.....	(41)	(22 841)	(29 560)	(21)	25 530	29 961	(21)	/	/
6 Kaufm.Dienstl.,Handel,Vertrieb,Tourismus...	/	/	/	/	/	/	/	/	/
7 Unternehmensorga,Buchhalt,Recht,Verwalt.	/	/	/	/	/	/	/	/	/
8 Gesundheit, Soziales, Lehre u. Erziehung....	/	/	/	/	/	/	.	.	.
9 Geisteswissenschaften, Kultur,Gestaltung....	/	(58 793)	(61 231)	/	(58 793)	(59 187)	.	.	.
0 Militär.....	—	—	—	—	—	—	—	—	—
Berufliche Tätigkeit - Spezifische Berufsaggregate der KldB 2010									
Bauberufe.....	—	—	—	—	—	—	—	—	—
Gesundheits- und Pflegeberufe.....	/	/	/
Handwerksberufe.....	.	.	.	—	—	—	.	.	.
Ingenieurberufe.....	/	/	/	/	/	/	.	.	.
Künstlerberufe.....	—	—	—	—	—	—	—	—	—
Luftfahrtberufe.....	14	34 273	50 841	10	31 485	38 956	/	(55 012)	(88 547)
Metall- und Elektroberufe.....	/	/	/	—	—	—	/	/	/
MINT-Berufe.....	/	/	/	/	/	/	/	/	/
Schifffahrtberufe.....	.	.	.	—	—	—	.	.	.
Transport-, Logistik- und Verkehrsberufe.....	(40)	(22 950)	(29 822)	(20)	25 820	30 294	(20)	/	/
Umweltberufe.....	—	—	—	—	—	—	—	—	—
Berufliche Tätigkeit - Berufshauptgruppen der ISCO-08									
1 Führungskräfte.....	/	/	/	/	/	/	/	/	/
2 Akademische Berufe.....	/	/	/	/	/	/	/	/	/
3 Techniker und Ähnliche.....	/	/	/	/	/	/	/	/	/
4 Bürokräfte und verwandte Berufe.....	/	23 256	24 561	/	21 639	23 366	/	(25 077)	(26 311)
5 Dienstleistungsberufe und Verkäufer.....	(13)	29 397	34 573	(11)	29 518	34 528	/	/	/
6 Fachkräfte in Land- u. Forstwirt., Fischerei...	—	—	—	—	—	—	—	—	—
7 Handwerks- und verwandte Berufe.....	/	/	/	.	.	.	/	/	/
8 Bediener v. Anlagen u. Maschinen, Montage	/	/	/	/	/	/	/	/	/
9 Hilfsarbeitskräfte.....	/	(15 157)	(16 758)	/	(14 571)	(15 605)	/	(17 434)	(17 647)
0 Angehörige der regulären Streitkräfte.....	—	—	—	—	—	—	—	—	—

1 Bruttoverdienste von Teiljahren wurden auf ein Jahr hochgerechnet. Nur Beschäftigungsverhältnisse mit 30 und mehr Arbeitswochen in 2018.

2 Ohne Beschäftigungsverhältnisse des öffentlichen Dienstes der Wirtschaftszweige "Öffentliche Verwaltung, Verteidigung; Sozialversicherung" und "Erziehung und Unterricht" da eine regionale Zuordnung unterhalb der Länderebene nicht möglich war.

3.3.9.10 Bruttojahresverdienste nach betrieblichen und persönlichen Eigenschaften im Jahr 2018

Hessen
I Gastgewerbe
Teilzeitbeschäftigte

Betriebliche und persönliche Eigenschaften	Insgesamt ¹			Frauen			Männer		
	Anzahl	Median	arithm. Mittel	Anzahl	Median	arithm. Mittel	Anzahl	Median	arithm. Mittel
	1 000	Euro		1 000	Euro		1 000	Euro	
Insgesamt.....	(35)	12 844	13 769	(21)	13 215	13 907	/	12 240	13 564
Unternehmen mit ... bis ... Beschäftigten									
1 - 9.....	/	(10 800)	(12 001)	/	(12 133)	(12 421)	/	(9 732)	(11 694)
10 - 49.....	/	12 960	13 466	/	12 723	13 359	/	(13 005)	(13 634)
50 - 99.....	/	(16 676)	(16 586)	/	(17 441)	(19 050)	/	(12 087)	(13 351)
100 - 249.....	/	(15 000)	(15 523)	/	(12 780)	(14 244)	/	(20 861)	(20 027)
250 - 499.....	/	/	/	/	/	/	.	.	.
500 - 999.....	/	(9 480)	(10 652)	/	(9 483)	(11 316)	/	(9 277)	(8 655)
1000 und mehr.....	/	(16 017)	(17 595)	/	(15 779)	(16 832)	/	/	/
Öffentlicher Arbeitgeber									
öffentlich.....	/	/	/	/	/	/	.	.	.
nicht öffentlich.....	(34)	12 787	13 716	(20)	13 215	13 818	/	12 206	13 568
Tarifbindung des Arbeitgebers									
tarifgebunden.....	/	(15 779)	(16 488)	/	(15 788)	(16 503)	/	/	/
nicht tarifgebunden.....	(28)	12 206	13 164	(17)	12 712	13 271	/	12 011	13 011
Räumliche Lage des Betriebs (Regionsgrundtyp) ²									
Städtische Regionen.....	(23)	12 405	13 635	/	13 215	13 934	/	(12 159)	(13 291)
Regionen mit Verdichtungsansätzen.....	/	(12 960)	(13 679)	/	(12 525)	(13 974)	/	/	/
Ländliche Regionen.....	/	(14 400)	(14 348)	/	(14 039)	(13 752)	/	/	/
Alter von ... bis ... Jahre									
bis 24.....	/	(12 503)	(12 455)	/	/	/	/	(11 458)	(11 816)
25 - 29.....	/	(11 575)	(13 551)	/	/	/	/	/	/
30 - 34.....	/	(12 525)	(13 107)	/	(12 199)	(12 179)	/	(14 400)	(14 130)
35 - 39.....	/	(13 041)	(14 664)	/	/	/	/	/	/
40 - 44.....	/	(12 000)	(12 688)	/	(11 520)	(12 204)	/	/	/
45 - 49.....	/	(13 993)	(14 163)	/	(14 040)	(14 822)	/	/	/
50 - 54.....	/	(13 860)	(14 515)	/	(14 343)	(14 985)	/	/	/
55 - 59.....	/	(12 480)	(13 827)	/	(14 984)	(14 606)	/	/	/
60 - 64.....	/	/	/	/	/	/	/	/	/
65 und älter.....	/	/	/	/	/	/	/	/	/
Schulabschluss (Tätigkeitsschlüssel 2010)									
1 Ohne Schulabschluss.....	/	(13 005)	(13 637)	/	(12 133)	(12 575)	/	/	/
2 Haupt-/Volksschulabschluss.....	/	(12 240)	(13 227)	/	(12 240)	(12 967)	/	/	/
3 Mittlere Reife oder gleichwertiger Abschluss.....	(11)	13 164	14 230	/	(13 639)	(14 437)	/	/	/
4 Abitur/Fachabitur.....	/	(12 956)	(13 888)	/	(14 795)	(14 758)	/	(12 159)	(12 956)
Beruflicher Ausbildungsabschluss (Tätigkeitsschlüssel 2010)									
1 Ohne beruflichen Ausbildungsabschluss.....	(15)	12 376	13 151	/	12 787	13 154	/	(12 160)	(13 149)
2 Anerkannter Berufsabschluss.....	(18)	13 140	14 130	/	13 749	14 344	/	(11 340)	(13 719)
3 Meister-/Techniker-/Fachschulabschluss.....	/	/	/	/	/	/	.	.	.
4 Bachelor.....	/	(13 145)	(14 543)	/	/	/	/	/	/
5 Diplom/Magister/Master/Staatsexamen.....	/	/	/	/	/	/	/	/	/
6 Promotion/Habilitation.....	—	—	—	—	—	—	—	—	—
Leistungsgruppe									
1 Leitende Stellung.....	—	—	—	—	—	—	—	—	—
2 Herausgehobene Fachkräfte.....	/	/	/	/	/	/	.	.	.
3 Fachkräfte.....	/	(14 617)	(16 216)	/	(15 000)	(16 334)	/	/	/
4 Angelernte.....	/	12 503	13 070	/	13 145	13 232	/	(11 340)	(12 834)
5 Ungelernte.....	/	12 159	12 436	/	(12 199)	(12 303)	/	(12 159)	(12 616)
Ohne Leistungsgruppe.....	—	—	—	—	—	—	—	—	—
Unternehmenszugehörigkeit von ... bis ... Jahren									
bis unter 1.....	/	(12 307)	(12 552)	/	(12 100)	(12 481)	/	(12 593)	(12 626)
1 - 2.....	/	12 159	13 207	/	12 518	13 460	/	(12 041)	(12 878)
3 - 5.....	/	13 416	14 052	/	(13 416)	(13 595)	/	(13 527)	(14 863)
6 - 10.....	/	(12 160)	(13 131)	/	/	/	/	/	/
11 - 15.....	/	(14 343)	(15 863)	/	(14 343)	(15 559)	/	/	/
16 - 20.....	/	/	/	/	/	/	/	(14 733)	(16 347)
21 - 25.....	/	/	/	/	/	/	—	—	—
26 - 30.....	/	/	/	/	/	/	.	.	.
31 und mehr.....
Befristung des Arbeitsvertrags									
unbefristet.....	(28)	12 960	13 848	(16)	13 600	14 149	/	(12 206)	(13 425)
befristet.....	/	12 315	13 459	/	(12 199)	(13 054)	/	/	/

3.3.9.10 Bruttojahresverdienste nach betrieblichen und persönlichen Eigenschaften im Jahr 2018

Hessen
I Gastgewerbe
Teilzeitbeschäftigte

Betriebliche und persönliche Eigenschaften	Insgesamt ¹			Frauen			Männer		
	Anzahl	Median	arithm. Mittel	Anzahl	Median	arithm. Mittel	Anzahl	Median	arithm. Mittel
	1 000	Euro		1 000	Euro		1 000	Euro	
Anforderungsniveau (KldB 2010)									
1 Helfer.....	/	12 288	12 832	/	12 240	12 444	/	(12 771)	(13 553)
2 Fachkraft.....	(17)	12 728	13 730	/	13 820	14 576	/	(12 011)	(12 706)
3 Spezialist.....	/	/	/	/	/	/	/	/	/
4 Experte.....	/	/	/	/	/	/	/	/	/
Aufsicht und Führung (KldB 2010)									
93 Aufsichtskräfte.....	/	/	/	/	/	/	/	/	/
94 Führungskräfte.....	/	/	/	/	/	/	/	/	/
Berufliche Tätigkeit - Berufsbereiche der KldB 2010									
1 Land-, Forst-, Tierwirtschaft, Gartenbau.....	/	/	/	/	/	/	.	.	.
2 Rohstoffgewinnung, Produktion, Fertigung...	/	13 297	14 042	/	(12 960)	(12 991)	/	(14 093)	(15 146)
3 Bau,Architektur,Vermess.,Gebäudetechn.....	/	/	/	.	.	.	/	/	/
4 Naturwissenschaft, Geografie, Informatik.....	—	—	—	—	—	—	—	—	—
5 Verkehr, Logistik, Schutz und Sicherheit.....	/	(9 650)	(11 124)	/	(10 608)	(11 507)	/	/	/
6 Kaufm.Dienstl.,Handel,Vertrieb,Tourismus...	(18)	12 388	13 115	/	13 416	13 755	/	(12 011)	(12 195)
7 Unternehmensorga,Buchhalt,Recht,Verwalt.	/	/	/	/	/	/	/	/	/
8 Gesundheit, Soziales, Lehre u. Erziehung....	/	/	/	/	/	/	.	.	.
9 Geisteswissenschaften, Kultur,Gestaltung....	—	—	—	—	—	—	—	—	—
0 Militär.....	—	—	—	—	—	—	—	—	—
Berufliche Tätigkeit - Spezifische Berufsaggregate der KldB 2010									
Bauberufe.....	—	—	—
Gesundheits- und Pflegeberufe.....	/	/	/
Handwerksberufe.....	/	/	/	/	/	/	/	/	/
Ingenieurberufe.....	—	—	—	—	—	—	—	—	—
Künstlerberufe.....	—	—	—
Luftfahrtberufe.....	—	—	—	—	—	—	—	—	—
Metall- und Elektroberufe.....	—	—	—
MINT-Berufe.....	/	/	/	/	/	/	/	/	/
Schifffahrtberufe.....	—	—	—	—	—	—	—	—	—
Transport-, Logistik- und Verkehrsberufe.....	/	/	/	.	.	.	/	/	/
Umweltberufe.....	—	—	—	—	—	—	—	—	—
Berufliche Tätigkeit - Berufshauptgruppen der ISCO-08									
1 Führungskräfte.....	—	—	—	—	—	—	—	—	—
2 Akademische Berufe.....	/	/	/	/	/	/	.	.	.
3 Techniker und Ähnliche.....	/	(22 444)	(23 678)	/	(24 172)	(23 828)	/	/	/
4 Bürokräfte und verwandte Berufe.....	/	/	/	/	(18 900)	(17 288)	/	/	/
5 Dienstleistungsberufe und Verkäufer.....	(17)	12 503	13 579	/	13 224	13 930	/	(12 087)	(13 182)
6 Fachkräfte in Land- u. Forstwirt., Fischerei...	/	/	/
7 Handwerks- und verwandte Berufe.....	/	/	/	.	.	.	/	/	/
8 Bediener v. Anlagen u. Maschinen, Montage	/	/	/	.	.	.	/	/	/
9 Hilfsarbeitskräfte.....	/	12 288	12 790	/	12 288	12 311	/	(12 844)	(13 845)
0 Angehörige der regulären Streitkräfte.....	—	—	—	—	—	—	—	—	—

1 Bruttoverdienste von Teiljahren wurden auf ein Jahr hochgerechnet. Nur Beschäftigungsverhältnisse mit 30 und mehr Arbeitswochen in 2018.

2 Ohne Beschäftigungsverhältnisse des öffentlichen Dienstes der Wirtschaftszweige "Öffentliche Verwaltung, Verteidigung; Sozialversicherung" und "Erziehung und Unterricht" da eine regionale Zuordnung unterhalb der Länderebene nicht möglich war.

3.3.9.11 Bruttojahresverdienste nach betrieblichen und persönlichen Eigenschaften im Jahr 2018

Hessen
J Information und Kommunikation
Teilzeitbeschäftigte

Betriebliche und persönliche Eigenschaften	Insgesamt ¹			Frauen			Männer		
	Anzahl	Median	arithm. Mittel	Anzahl	Median	arithm. Mittel	Anzahl	Median	arithm. Mittel
	1 000	Euro		1 000	Euro		1 000	Euro	
Insgesamt.....	(17)	(28 560)	(31 737)	(12)	(28 869)	(30 642)	/	(23 910)	(33 988)
Unternehmen mit ... bis ... Beschäftigten									
1 - 9.....	/	/	/	/	/	/	/	/	/
10 - 49.....	/	(24 000)	(27 049)	/	/	/	/	/	/
50 - 99.....	/	/	/	/	/	/	/	/	/
100 - 249.....	/	/	/	/	/	/	/	/	/
250 - 499.....	/	(33 154)	(37 406)	/	(30 766)	(33 928)	/	/	/
500 - 999.....	/	/	/	/	/	/	/	/	/
1000 und mehr.....	/	(45 984)	(45 388)	/	(40 220)	(41 517)	/	/	/
Öffentlicher Arbeitgeber									
öffentlich.....	/	/	/	/	/	/	.	.	.
nicht öffentlich.....	(16)	(28 560)	(32 016)	(11)	(28 872)	(30 669)	/	(27 690)	(34 778)
Tarifbindung des Arbeitgebers									
tarifgebunden.....	/	47 159	47 605	/	44 686	44 793	/	(59 361)	(55 498)
nicht tarifgebunden.....	(14)	(22 665)	(27 836)	(9)	(24 000)	(26 737)	/	(22 665)	(29 940)
Räumliche Lage des Betriebs (Regionsgrundtyp) ²									
Städtische Regionen.....	(13)	(31 998)	(34 604)	(9)	(32 860)	(33 505)	/	(31 804)	(36 796)
Regionen mit Verdichtungsansätzen.....	/	/	/	/	/	/	/	/	/
Ländliche Regionen.....	/	/	/	/	/	/	/	/	/
Alter von ... bis ... Jahre									
bis 24.....	/	/	/	/	(12 870)	(12 871)	/	/	/
25 - 29.....	/	/	/	/	/	/	/	/	/
30 - 34.....	/	/	/	/	/	/	/	/	/
35 - 39.....	/	/	/	/	/	/	/	/	/
40 - 44.....	/	(36 968)	(38 860)	/	/	/	/	/	/
45 - 49.....	/	(36 000)	(37 402)	/	(32 860)	(35 347)	/	/	/
50 - 54.....	/	/	/	/	/	/	/	/	/
55 - 59.....	/	/	/	/	/	/	/	/	/
60 - 64.....	/	/	/	/	/	/	/	/	/
65 und älter.....	/	/	/	/	/	/	/	/	/
Schulabschluss (Tätigkeitsschlüssel 2010)									
1 Ohne Schulabschluss.....	/	/	/	/	/	/	/	/	/
2 Haupt-/Volksschulabschluss.....	/	/	/	/	/	/	/	/	/
3 Mittlere Reife oder gleichwertiger Abschluss.....	/	(22 450)	(26 683)	/	/	/	/	/	/
4 Abitur/Fachabitur.....	(11)	(34 629)	(36 108)	(7)	(35 290)	(35 538)	/	/	/
Beruflicher Ausbildungsabschluss (Tätigkeitsschlüssel 2010)									
1 Ohne beruflichen Ausbildungsabschluss.....	/	/	/	/	/	/	/	/	/
2 Anerkannter Berufsabschluss.....	(9)	(26 000)	(28 431)	(7)	(26 065)	(27 335)	/	/	/
3 Meister-/Techniker-/Fachschulabschluss.....	/	/	/	/	/	/	/	/	/
4 Bachelor.....	/	/	/	/	/	/	/	/	/
5 Diplom/Magister/Master/Staatsexamen.....	/	(45 667)	(47 774)	/	(42 328)	(45 959)	/	/	/
6 Promotion/Habilitation.....	/	/	/	/	/	/	.	.	.
Leistungsgruppe									
1 Leitende Stellung.....	/	/	/	/	(53 138)	(57 504)	/	/	/
2 Herausgehobene Fachkräfte.....	/	46 270	49 385	/	44 450	45 550	/	(58 752)	(55 427)
3 Fachkräfte.....	/	(26 248)	(26 904)	/	(26 000)	(25 834)	/	/	/
4 Angelernte.....	/	/	/	/	/	/	/	/	/
5 Ungelernte.....	/	(9 561)	(10 625)	/	/	/	/	(9 495)	(10 771)
Ohne Leistungsgruppe.....	—	—	—	—	—	—	—	—	—
Unternehmenszugehörigkeit von ... bis ... Jahren									
bis unter 1.....	/	/	/	/	/	/	/	/	/
1 - 2.....	/	(16 365)	(21 445)	/	/	/	/	/	/
3 - 5.....	/	/	/	/	/	/	/	/	/
6 - 10.....	/	/	/	/	/	/	/	/	/
11 - 15.....	/	/	/	/	/	/	/	/	/
16 - 20.....	/	(40 739)	(43 418)	/	(36 785)	(38 802)	/	/	/
21 - 25.....	/	/	/	/	/	/	/	/	/
26 - 30.....	/	/	/	/	/	/	/	/	/
31 und mehr.....	/	/	/	/	/	/	/	/	/
Befristung des Arbeitsvertrags									
unbefristet.....	(15)	(31 001)	(33 518)	(11)	(29 715)	(31 496)	/	(36 981)	(38 519)
befristet.....	/	/	/	/	/	/	/	/	/

3.3.9.11 Bruttojahresverdienste nach betrieblichen und persönlichen Eigenschaften im Jahr 2018

Hessen
J Information und Kommunikation
Teilzeitbeschäftigte

Betriebliche und persönliche Eigenschaften	Insgesamt ¹			Frauen			Männer		
	Anzahl	Median	arithm. Mittel	Anzahl	Median	arithm. Mittel	Anzahl	Median	arithm. Mittel
	1 000	Euro		1 000	Euro		1 000	Euro	
	Anforderungsniveau (KldB 2010)								
1 Helfer.....	/	/	/	/	/	/	/	/	/
2 Fachkraft.....	(8)	(24 000)	(27 283)	/	(24 875)	(27 024)	/	/	/
3 Spezialist.....	/	(38 836)	(40 792)	/	(37 077)	(38 633)	/	/	/
4 Experte.....	/	(40 220)	(43 055)	/	(38 470)	(41 024)	/	/	/
	Aufsicht und Führung (KldB 2010)								
93 Aufsichtskräfte.....	/	/	/	/	/	/	/	/	/
94 Führungskräfte.....	/	/	/	/	/	/	/	/	/
	Berufliche Tätigkeit - Berufsbereiche der KldB 2010								
1 Land-, Forst-, Tierwirtschaft, Gartenbau.....	—	—	—	—	—	—	—	—	—
2 Rohstoffgewinnung, Produktion, Fertigung...	/	/	/	/	/	/	/	/	/
3 Bau,Architektur,Vermess.,Gebäudetechn.....	.	.	.	—	—	—	.	.	.
4 Naturwissenschaft, Geografie, Informatik.....	/	/	/	/	(40 220)	(42 298)	/	/	/
5 Verkehr, Logistik, Schutz und Sicherheit.....	/	/	/	/	/	/	/	/	/
6 Kaufm.Dienstl.,Handel,Vertrieb,Tourismus...	/	/	/	/	/	/	/	/	/
7 Unternehmensorga,Buchhalt,Recht,Verwalt.	/	(27 854)	(30 148)	/	(27 854)	(29 108)	/	/	/
8 Gesundheit, Soziales, Lehre u. Erziehung....	—	—	—
9 Geisteswissenschaften, Kultur,Gestaltung....	/	(37 502)	(36 873)	/	(37 502)	(36 892)	/	/	/
0 Militär.....	—	—	—	—	—	—	—	—	—
	Berufliche Tätigkeit - Spezifische Berufsaggregate der KldB 2010								
Bauberufe.....	—	—	—	—	—	—	—	—	—
Gesundheits- und Pflegeberufe.....	—	—	—	—	—	—	—	—	—
Handwerksberufe.....	/	/	/	/	/	/	/	/	/
Ingenieurberufe.....	/	/	/	.	.	.	/	/	/
Künstlerberufe.....	/	/	/	/	/	/	/	/	/
Luftfahrtberufe.....	—	—	—
Metall- und Elektroberufe.....	/	(49 007)	(49 152)	/	/	/	/	/	/
MINT-Berufe.....	/	(37 464)	(39 018)	/	(38 859)	(39 300)	/	/	/
Schifffahrtberufe.....	—	—	—	—	—	—	—	—	—
Transport-, Logistik- und Verkehrsberufe.....	/	/	/	/	/	/	/	/	/
Umweltberufe.....	—	—	—	—	—	—	—	—	—
	Berufliche Tätigkeit - Berufshauptgruppen der ISCO-08								
1 Führungskräfte.....	/	/	/	/	/	/	/	/	/
2 Akademische Berufe.....	/	(40 442)	(43 455)	/	(37 834)	(40 295)	/	(45 667)	(47 537)
3 Techniker und Ähnliche.....	/	(35 734)	(36 043)	/	(36 439)	(36 739)	/	/	/
4 Bürokräfte und verwandte Berufe.....	/	(21 150)	(24 637)	/	(22 308)	(25 193)	/	/	/
5 Dienstleistungsberufe und Verkäufer.....	/	/	/	/	/	/	/	/	/
6 Fachkräfte in Land- u. Forstwirt., Fischerei...	—	—	—	—	—	—	—	—	—
7 Handwerks- und verwandte Berufe.....	/	/	/	/	/	/	/	/	/
8 Bediener v. Anlagen u. Maschinen, Montage
9 Hilfsarbeitskräfte.....	/	(9 317)	(10 232)	/	/	/	/	(9 317)	(10 489)
0 Angehörige der regulären Streitkräfte.....	—	—	—	—	—	—	—	—	—

1 Bruttoverdienste von Teiljahren wurden auf ein Jahr hochgerechnet. Nur Beschäftigungsverhältnisse mit 30 und mehr Arbeitswochen in 2018.

2 Ohne Beschäftigungsverhältnisse des öffentlichen Dienstes der Wirtschaftszweige "Öffentliche Verwaltung, Verteidigung; Sozialversicherung" und "Erziehung und Unterricht" da eine regionale Zuordnung unterhalb der Länderebene nicht möglich war.

3.3.9.12 Bruttojahresverdienste nach betrieblichen und persönlichen Eigenschaften im Jahr 2018

Hessen
K Erbringung von Finanz- und Versicherungsdienstleistungen
Teilzeitbeschäftigte

Betriebliche und persönliche Eigenschaften	Insgesamt ¹			Frauen			Männer		
	Anzahl	Median	arithm. Mittel	Anzahl	Median	arithm. Mittel	Anzahl	Median	arithm. Mittel
	1 000	Euro		1 000	Euro		1 000	Euro	
Insgesamt.....	/	(34 727)	(42 250)	/	(33 686)	(40 369)	/	/	/
Unternehmen mit ... bis ... Beschäftigten									
1 - 9.....	(4)	(10 692)	(14 154)	(4)	(10 692)	(14 295)	/	/	/
10 - 49.....	/	/	/	/	/	/	/	.	.
50 - 99.....	/	/	/	/	/	/	.	.	.
100 - 249.....	/	/	/	/	/	/	/	/	/
250 - 499.....	/	/	/	/	/	/	/	/	/
500 - 999.....	/	/	/	/	/	/	/	/	/
1000 und mehr.....	/	(41 340)	(45 599)	/	(39 303)	(44 960)	/	(47 497)	(49 559)
Öffentlicher Arbeitgeber									
öffentlich.....	/	/	/	/	/	/	.	.	.
nicht öffentlich.....	/	(34 654)	(41 614)	/	(33 502)	(39 535)	/	/	/
Tarifbindung des Arbeitgebers									
tarifgebunden.....	/	/	/	/	/	/	/	/	/
nicht tarifgebunden.....	/	/	/	/	/	/	/	/	/
Räumliche Lage des Betriebs (Regionsgrundtyp) ²									
Städtische Regionen.....	/	(41 805)	(47 305)	/	41 340	45 530	/	/	/
Regionen mit Verdichtungsansätzen.....	/	/	/	/	/	/	/	/	/
Ländliche Regionen.....	/	/	/	/	(25 375)	(27 001)	/	/	/
Alter von ... bis ... Jahre									
bis 24.....	/	/	/	/	/	/	/	/	/
25 - 29.....	/	/	/	/	/	/	/	/	/
30 - 34.....	/	/	/	/	/	/	/	/	/
35 - 39.....	/	(42 516)	(44 747)	/	(42 516)	(44 521)	/	/	/
40 - 44.....	/	/	/	/	/	/	/	/	/
45 - 49.....	(7)	/	/	(6)	/	/	/	/	/
50 - 54.....	/	(34 654)	(39 182)	/	(33 485)	(36 238)	/	(63 057)	(65 597)
55 - 59.....	/	/	/	/	/	/	/	/	/
60 - 64.....	/	/	/	/	/	/	/	/	/
65 und älter.....	/	/	/	.	.	.	/	/	/
Schulabschluss (Tätigkeitsschlüssel 2010)									
1 Ohne Schulabschluss.....	—	—	—	—	—	—	—	—	—
2 Haupt-/Volksschulabschluss.....	/	/	/	/	(25 439)	(24 274)	/	/	/
3 Mittlere Reife oder gleichwertiger Abschluss.....	/	(31 131)	(34 551)	/	(30 114)	(33 649)	/	/	/
4 Abitur/Fachabitur.....	(16)	(43 841)	(48 413)	(13)	(43 841)	(46 572)	/	/	/
Beruflicher Ausbildungsabschluss (Tätigkeitsschlüssel 2010)									
1 Ohne beruflichen Ausbildungsabschluss.....	/	/	/	/	/	/	/	/	/
2 Anerkannter Berufsabschluss.....	/	31 795	34 846	/	(31 734)	(34 295)	/	/	/
3 Meister-/Techniker-/Fachschulabschluss.....	/	/	/	/	/	/	.	.	.
4 Bachelor.....	/	/	/	/	/	/	/	/	/
5 Diplom/Magister/Master/Staatsexamen.....	/	(66 456)	(69 308)	/	(62 380)	(63 460)	/	(87 104)	(90 504)
6 Promotion/Habilitation.....	/	/	/	/	/	/	/	/	/
Leistungsgruppe									
1 Leitende Stellung.....	/	(66 267)	(76 417)	/	(68 009)	(77 813)	/	/	/
2 Herausgehobene Fachkräfte.....	/	(52 757)	(56 881)	/	(50 300)	(52 992)	/	/	/
3 Fachkräfte.....	/	26 756	27 350	/	26 096	27 198	/	/	/
4 Angelernte.....	/	(16 757)	(16 059)	/	/	/	/	(19 666)	(17 800)
5 Ungelernte.....	/	(7 200)	(8 263)	/	/	/	/	/	/
Ohne Leistungsgruppe.....	—	—	—	—	—	—	—	—	—
Unternehmenszugehörigkeit von ... bis ... Jahren									
bis unter 1.....	/	/	/	/	/	/	/	/	/
1 - 2.....	/	/	/	/	/	/	/	/	/
3 - 5.....	/	/	/	/	/	/	/	/	/
6 - 10.....	/	(37 109)	(41 798)	/	(37 109)	(42 395)	/	/	/
11 - 15.....	/	/	/	/	/	/	/	/	/
16 - 20.....	/	/	/	/	/	/	/	/	/
21 - 25.....	/	/	/	/	/	/	/	/	/
26 - 30.....	/	(41 730)	(44 305)	/	(41 730)	(41 491)	/	/	/
31 und mehr.....	/	/	/	/	/	/	/	/	/
Befristung des Arbeitsvertrags									
unbefristet.....	/	(37 092)	(43 740)	/	(34 654)	(40 862)	/	/	/
befristet.....	/	/	/	/	/	/	/	/	/

3.3.9.12 Bruttojahresverdienste nach betrieblichen und persönlichen Eigenschaften im Jahr 2018

Hessen
K Erbringung von Finanz- und Versicherungsdienstleistungen
Teilzeitbeschäftigte

Betriebliche und persönliche Eigenschaften	Insgesamt ¹			Frauen			Männer		
	Anzahl	Median	arithm. Mittel	Anzahl	Median	arithm. Mittel	Anzahl	Median	arithm. Mittel
	1 000	Euro		1 000	Euro		1 000	Euro	
	Anforderungsniveau (KldB 2010)								
1 Helfer.....	/	/	/	/	/	/	/	/	/
2 Fachkraft.....	/	/	/	/	/	/	/	/	/
3 Spezialist.....	/	(49 808)	(51 912)	/	(49 401)	(51 957)	/	/	/
4 Experte.....	/	/	/	/	/	/	/	/	/
	Aufsicht und Führung (KldB 2010)								
93 Aufsichtskräfte.....	/	/	/	/	/	/	.	.	.
94 Führungskräfte.....	/	/	/	/	/	/	.	.	.
	Berufliche Tätigkeit - Berufsbereiche der KldB 2010								
1 Land-, Forst-, Tierwirtschaft, Gartenbau.....	—	—	—	—	—	—	—	—	—
2 Rohstoffgewinnung, Produktion, Fertigung...	/	/	/	/	/	/	.	.	.
3 Bau,Architektur,Vermess.,Gebäudetechn.....	.	.	.	—	—	—	.	.	.
4 Naturwissenschaft, Geografie, Informatik.....	/	/	/	/	/	/	/	/	/
5 Verkehr, Logistik, Schutz und Sicherheit.....
6 Kaufm.Dienstl.,Handel,Vertrieb,Tourismus...	/	/	/	/	/	/	/	/	/
7 Unternehmensorga,Buchhalt,Recht,Verwalt.	/	/	/	/	(33 485)	(39 195)	/	/	/
8 Gesundheit, Soziales, Lehre u. Erziehung....	/	/	/
9 Geisteswissenschaften, Kultur,Gestaltung....	/	/	/	/	/	/	/	/	/
0 Militär.....	—	—	—	—	—	—	—	—	—
	Berufliche Tätigkeit - Spezifische Berufsaggregate der KldB 2010								
Bauberufe.....	—	—	—	—	—	—	—	—	—
Gesundheits- und Pflegeberufe.....	—	—	—	—	—	—	—	—	—
Handwerksberufe.....	—	—	—	—	—	—	—	—	—
Ingenieurberufe.....	/	/	/	/	/	/	.	.	.
Künstlerberufe.....	—	—	—
Luftfahrtberufe.....	—	—	—	—	—	—	—	—	—
Metall- und Elektroberufe.....	—	—	—
MINT-Berufe.....	/	/	/	/	/	/	/	/	/
Schiffahrtberufe.....	—	—	—	—	—	—	—	—	—
Transport-, Logistik- und Verkehrsberufe.....
Umweltberufe.....	—	—	—	—	—	—	—	—	—
	Berufliche Tätigkeit - Berufshauptgruppen der ISCO-08								
1 Führungskräfte.....	/	/	/	/	(76 041)	(80 483)	/	/	/
2 Akademische Berufe.....	/	(61 016)	(60 025)	/	(60 689)	(60 261)	/	/	/
3 Techniker und Ähnliche.....	/	(40 892)	(43 559)	/	(39 093)	(41 585)	/	/	/
4 Bürokräfte und verwandte Berufe.....	/	/	/	/	/	/	/	/	/
5 Dienstleistungsberufe und Verkäufer.....	/	/	/
6 Fachkräfte in Land- u. Forstwirt., Fischerei...	—	—	—	—	—	—	—	—	—
7 Handwerks- und verwandte Berufe.....	—	—	—	—	—	—	—	—	—
8 Bediener v. Anlagen u. Maschinen, Montage	—	—	—	—	—	—	—	—	—
9 Hilfsarbeitskräfte.....
0 Angehörige der regulären Streitkräfte.....	—	—	—	—	—	—	—	—	—

1 Bruttoverdienste von Teiljahren wurden auf ein Jahr hochgerechnet. Nur Beschäftigungsverhältnisse mit 30 und mehr Arbeitswochen in 2018.

2 Ohne Beschäftigungsverhältnisse des öffentlichen Dienstes der Wirtschaftszweige "Öffentliche Verwaltung, Verteidigung; Sozialversicherung" und "Erziehung und Unterricht" da eine regionale Zuordnung unterhalb der Länderebene nicht möglich war.

3.3.9.13 Bruttojahresverdienste nach betrieblichen und persönlichen Eigenschaften im Jahr 2018

Hessen
L Grundstücks- und Wohnungswesen
Teilzeitbeschäftigte

Betriebliche und persönliche Eigenschaften	Insgesamt ¹			Frauen			Männer		
	Anzahl	Median	arithm. Mittel	Anzahl	Median	arithm. Mittel	Anzahl	Median	arithm. Mittel
	1 000	Euro		1 000	Euro		1 000	Euro	
Insgesamt.....	(7)	(22 050)	(25 966)	(5)	(23 370)	(26 576)	/	/	/
Unternehmen mit ... bis ... Beschäftigten									
1 - 9.....	(3)	(14 844)	(17 908)	/	(14 844)	(18 050)	/	/	/
10 - 49.....	/	(22 800)	(25 010)	/	(22 263)	(24 120)	/	/	/
50 - 99.....	/	/	/	/	/	/	.	.	.
100 - 249.....	/	/	/	/	(32 156)	(37 252)	/	/	/
250 - 499.....	/	(40 034)	(40 098)	/	(43 118)	(41 372)	.	.	.
500 - 999.....	/	/	/	/	/	/	/	/	/
1000 und mehr.....	/	(33 021)	(32 923)	/	(31 811)	(31 391)	/	/	/
Öffentlicher Arbeitgeber									
öffentlich.....	/	(28 944)	(31 943)	/	(28 944)	(31 892)	/	/	/
nicht öffentlich.....	(6)	(21 060)	(24 929)	(4)	(21 600)	(25 521)	/	/	/
Tarifbindung des Arbeitgebers									
tarifgebunden.....	/	(34 075)	(36 209)	/	(34 075)	(35 458)	/	/	/
nicht tarifgebunden.....	(5)	(17 950)	(22 056)	(4)	(20 072)	(22 421)	/	/	/
Räumliche Lage des Betriebs (Regionsgrundtyp) ²									
Städtische Regionen.....	(5)	(21 600)	(25 931)	(4)	(22 945)	(26 987)	/	/	/
Regionen mit Verdichtungsansätzen.....	/	/	/	/	(24 073)	(24 363)	/	/	/
Ländliche Regionen.....	/	/	/	/	/	/	/	/	/
Alter von ... bis ... Jahre									
bis 24.....	/	/	/	/	/	/	.	.	.
25 - 29.....	/	/	/	/	/	/	/	/	/
30 - 34.....	/	/	/	/	/	/	/	/	/
35 - 39.....	/	/	/	/	/	/	/	/	/
40 - 44.....	/	/	/	/	/	/	/	/	/
45 - 49.....	/	/	/	/	/	/	/	/	/
50 - 54.....	/	/	/	/	/	/	/	/	/
55 - 59.....	/	/	/	/	/	/	/	/	/
60 - 64.....	/	/	/	/	/	/	/	/	/
65 und älter.....	/	/	/	/	/	/	/	/	/
Schulabschluss (Tätigkeitsschlüssel 2010)									
1 Ohne Schulabschluss.....	/	/	/	/	/	/	.	.	.
2 Haupt-/Volksschulabschluss.....	/	(16 800)	(19 133)	/	(16 800)	(19 535)	/	/	/
3 Mittlere Reife oder gleichwertiger Abschluss.....	/	(22 800)	(24 062)	/	(23 803)	(25 029)	/	/	/
4 Abitur/Fachabitur.....	(3)	(26 702)	(31 194)	/	(27 916)	(31 566)	/	/	/
Beruflicher Ausbildungsabschluss (Tätigkeitsschlüssel 2010)									
1 Ohne beruflichen Ausbildungsabschluss.....	/	/	/	/	/	/	/	/	/
2 Anerkannter Berufsabschluss.....	(5)	(22 701)	(24 684)	(4)	(23 803)	(25 515)	/	/	/
3 Meister-/Techniker-/Fachschulabschluss.....	/	/	/	/	/	/	/	/	/
4 Bachelor.....	/	/	/	/	/	/	/	/	/
5 Diplom/Magister/Master/Staatsexamen.....	/	(42 478)	(43 933)	/	(41 146)	(39 632)	/	/	/
6 Promotion/Habilitation.....	—	—	—	—	—	—	—	—	—
Leistungsgruppe									
1 Leitende Stellung.....	/	/	/	/	/	/	/	/	/
2 Herausgehobene Fachkräfte.....	/	(41 256)	(40 149)	/	(42 017)	(40 738)	/	/	/
3 Fachkräfte.....	(3)	(23 370)	(25 499)	(3)	(23 803)	(25 868)	/	/	/
4 Angelernte.....	/	(13 500)	(14 517)	/	/	/	/	/	/
5 Ungelernte.....	/	/	/	/	/	/	/	/	/
Ohne Leistungsgruppe.....	—	—	—	—	—	—	—	—	—
Unternehmenszugehörigkeit von ... bis ... Jahren									
bis unter 1.....	/	/	/	/	/	/	/	/	/
1 - 2.....	/	/	/	/	/	/	/	/	/
3 - 5.....	/	(22 570)	(23 099)	/	/	/	/	/	/
6 - 10.....	/	(20 072)	(23 280)	/	/	/	/	/	/
11 - 15.....	/	/	/	/	/	/	/	/	/
16 - 20.....	/	/	/	/	/	/	/	/	/
21 - 25.....	/	/	/	/	/	/	.	.	.
26 - 30.....	/	/	/	/	/	/	/	/	/
31 und mehr.....	/	(30 024)	(32 399)	/	(32 998)	(33 872)	.	.	.
Befristung des Arbeitsvertrags									
unbefristet.....	(7)	(22 272)	(26 077)	(5)	(23 474)	(26 877)	/	/	/
befristet.....	/	/	/	/	/	/	/	/	/

3.3.9.13 Bruttojahresverdienste nach betrieblichen und persönlichen Eigenschaften im Jahr 2018

Hessen
L Grundstücks- und Wohnungswesen
Teilzeitbeschäftigte

Betriebliche und persönliche Eigenschaften	Insgesamt ¹			Frauen			Männer		
	Anzahl	Median	arithm. Mittel	Anzahl	Median	arithm. Mittel	Anzahl	Median	arithm. Mittel
	1 000	Euro		1 000	Euro		1 000	Euro	
	Anforderungsniveau (KldB 2010)								
1 Helfer.....	/	/	/	/	/	/	/	/	/
2 Fachkraft.....	(4)	(22 945)	(25 465)	(4)	(23 902)	(26 592)	/	/	/
3 Spezialist.....	/	/	/	/	/	/	/	/	/
4 Experte.....	/	/	/	/	(50 267)	(50 788)	/	/	/
	Aufsicht und Führung (KldB 2010)								
93 Aufsichtskräfte.....	/	/	/	/	/	/	.	.	.
94 Führungskräfte.....	/	/	/	/	/	/	.	.	.
	Berufliche Tätigkeit - Berufsbereiche der KldB 2010								
1 Land-, Forst-, Tierwirtschaft, Gartenbau.....	/	/	/	/	/	/	.	.	.
2 Rohstoffgewinnung, Produktion, Fertigung...	/	/	/	/	/	/	/	/	/
3 Bau,Architektur,Vermess.,Gebäudetechn....	/	/	/	/	/	/	/	/	/
4 Naturwissenschaft, Geografie, Informatik....	—	—	—	—	—	—	—	—	—
5 Verkehr, Logistik, Schutz und Sicherheit.....	/	(15 766)	(16 159)	/	(15 766)	(15 583)	.	.	.
6 Kaufm.Dienstl.,Handel,Vertrieb,Tourismus...	/	(21 217)	(23 686)	/	(21 600)	(25 931)	/	/	/
7 Unternehmensorga,Buchhalt,Recht,Verwalt.	(4)	(24 960)	(28 704)	(3)	(24 960)	(28 504)	/	/	/
8 Gesundheit, Soziales, Lehre u. Erziehung....	/	/	/	/	/	/	—	—	—
9 Geisteswissenschaften, Kultur,Gestaltung....
0 Militär.....	—	—	—	—	—	—	—	—	—
	Berufliche Tätigkeit - Spezifische Berufsaggregate der KldB 2010								
Bauberufe.....	/	/	/	/	/	/	/	/	/
Gesundheits- und Pflegeberufe.....	—	—	—
Handwerksberufe.....	/	/	/	/	/	/	/	/	/
Ingenieurberufe.....	/	(55 326)	(55 941)	/	(55 326)	(53 759)	/	/	/
Künstlerberufe.....	—	—	—	—	—	—	—	—	—
Luftfahrtberufe.....	—	—	—	—	—	—	—	—	—
Metall- und Elektroberufe.....	/	/	/	.	.	.	/	/	/
MINT-Berufe.....	/	/	/	/	/	/	/	/	/
Schifffahrtberufe.....	—	—	—	—	—	—	—	—	—
Transport-, Logistik- und Verkehrsberufe.....	—	—	—	—	—	—	—	—	—
Umweltberufe.....
	Berufliche Tätigkeit - Berufshauptgruppen der ISCO-08								
1 Führungskräfte.....	/	/	/	/	/	/	/	/	/
2 Akademische Berufe.....	/	(48 250)	(49 194)	/	(47 933)	(45 971)	/	/	/
3 Techniker und Ähnliche.....	/	(21 600)	(26 178)	/	(26 006)	(28 030)	/	/	/
4 Bürokräfte und verwandte Berufe.....	(3)	(23 803)	(26 028)	/	(24 185)	(26 586)	/	/	/
5 Dienstleistungsberufe und Verkäufer.....	/	/	/	/	/	/	/	/	/
6 Fachkräfte in Land- u. Forstwirt., Fischerei...	—	—	—
7 Handwerks- und verwandte Berufe.....	/	/	/	.	.	.	/	/	/
8 Bediener v. Anlagen u. Maschinen, Montage	—	—	—	—	—	—	—	—	—
9 Hilfsarbeitskräfte.....	/	/	/	/	/	/	/	/	/
0 Angehörige der regulären Streitkräfte.....	—	—	—	—	—	—	—	—	—

1 Bruttoverdienste von Teiljahren wurden auf ein Jahr hochgerechnet. Nur Beschäftigungsverhältnisse mit 30 und mehr Arbeitswochen in 2018.

2 Ohne Beschäftigungsverhältnisse des öffentlichen Dienstes der Wirtschaftszweige "Öffentliche Verwaltung, Verteidigung; Sozialversicherung" und "Erziehung und Unterricht" da eine regionale Zuordnung unterhalb der Länderebene nicht möglich war.

3.3.9.14 Bruttojahresverdienste nach betrieblichen und persönlichen Eigenschaften im Jahr 2018

Hessen
M Erbringung von freiberuflichen, wissenschaftlichen und technischen Dienstleistungen
Teilzeitbeschäftigte

Betriebliche und persönliche Eigenschaften	Insgesamt ¹			Frauen			Männer		
	Anzahl	Median	arithm. Mittel	Anzahl	Median	arithm. Mittel	Anzahl	Median	arithm. Mittel
	1 000	Euro		1 000	Euro		1 000	Euro	
Insgesamt.....	48	25 117	30 887	39	25 069	29 048	(9)	/	/
Unternehmen mit ... bis ... Beschäftigten									
1 - 9.....	(16)	/	/	(12)	15 708	18 343	/	/	/
10 - 49.....	(12)	26 842	29 344	(11)	26 280	27 943	/	/	/
50 - 99.....	/	(27 844)	(33 226)	/	/	/	/	/	/
100 - 249.....	/	(37 183)	(38 933)	/	(35 449)	(35 682)	/	/	/
250 - 499.....	/	(35 406)	(42 989)	/	(36 175)	(46 627)	/	/	/
500 - 999.....	/	/	/	/	/	/	/	/	/
1000 und mehr.....	(7)	(35 050)	(41 159)	/	(35 247)	(39 776)	/	/	/
Öffentlicher Arbeitgeber									
öffentlich.....	/	/	/	/	/	/	/	/	/
nicht öffentlich.....	46	25 257	31 061	37	25 126	29 142	/	/	/
Tarifbindung des Arbeitgebers									
tarifgebunden.....	/	(38 571)	(42 407)	/	(39 665)	(42 600)	/	/	/
nicht tarifgebunden.....	42	23 527	29 160	34	23 314	27 122	/	/	/
Räumliche Lage des Betriebs (Regionsgrundtyp) ²									
Städtische Regionen.....	(34)	27 494	32 653	(28)	27 494	31 474	/	(27 895)	(37 361)
Regionen mit Verdichtungsansätzen.....	/	(21 280)	(24 695)	/	(23 941)	(25 541)	/	/	/
Ländliche Regionen.....	/	/	/	/	(18 023)	(20 797)	/	/	/
Alter von ... bis ... Jahre									
bis 24.....	/	/	/	/	/	/	/	/	/
25 - 29.....	/	(16 459)	(18 688)	/	/	/	/	/	/
30 - 34.....	/	/	/	/	/	/	/	/	/
35 - 39.....	(5)	(28 644)	(35 544)	(5)	(27 903)	(33 698)	/	/	/
40 - 44.....	(7)	(28 382)	(33 337)	(6)	(28 382)	(32 467)	/	/	/
45 - 49.....	(7)	(32 200)	(35 401)	(6)	(31 471)	(34 254)	/	/	/
50 - 54.....	(7)	(26 657)	(30 626)	(7)	(26 657)	(30 209)	/	/	/
55 - 59.....	/	/	/	/	/	/	/	/	/
60 - 64.....	/	/	/	/	/	/	/	/	/
65 und älter.....	/	/	/	/	/	/	/	/	/
Schulabschluss (Tätigkeitsschlüssel 2010)									
1 Ohne Schulabschluss.....	/	/	/
2 Haupt-/Volksschulabschluss.....	/	/	/	/	/	/	/	/	/
3 Mittlere Reife oder gleichwertiger Abschluss.....	(16)	23 583	25 731	(14)	22 620	25 140	/	/	/
4 Abitur/Fachabitur.....	(29)	(27 674)	(35 215)	(21)	29 191	33 390	/	/	/
Beruflicher Ausbildungsabschluss (Tätigkeitsschlüssel 2010)									
1 Ohne beruflichen Ausbildungsabschluss.....	/	/	/	/	/	/	/	/	/
2 Anerkannter Berufsabschluss.....	27	23 583	26 127	24	23 616	26 128	/	/	/
3 Meister-/Techniker-/Fachschulabschluss.....	/	/	/	/	/	/	/	/	/
4 Bachelor.....	/	/	/	/	/	/	/	/	/
5 Diplom/Magister/Master/Staatsexamen.....	(13)	(34 701)	(44 973)	(9)	(34 701)	(40 638)	/	/	/
6 Promotion/Habilitation.....	/	/	/	/	/	/	/	/	/
Leistungsgruppe									
1 Leitende Stellung.....	/	/	/	/	/	/	/	/	/
2 Herausgehobene Fachkräfte.....	(11)	36 196	40 488	(9)	(36 439)	(40 379)	/	/	/
3 Fachkräfte.....	(25)	23 574	25 177	(22)	22 821	24 932	/	(26 502)	(26 885)
4 Angelernte.....	/	(13 500)	(15 063)	/	(12 529)	(15 256)	/	(15 318)	(14 541)
5 Ungelernte.....	/	/	/	/	/	/	/	/	/
Ohne Leistungsgruppe.....	—	—	—	—	—	—	—	—	—
Unternehmenszugehörigkeit von ... bis ... Jahren									
bis unter 1.....	/	/	/	/	/	/	/	/	/
1 - 2.....	(11)	(18 023)	(23 635)	(8)	(18 023)	(23 338)	/	/	/
3 - 5.....	(9)	(24 600)	(29 710)	(8)	(24 292)	(27 582)	/	/	/
6 - 10.....	(8)	(27 683)	(31 442)	(7)	(27 500)	(29 888)	/	/	/
11 - 15.....	(6)	(32 052)	(35 738)	/	(29 895)	(33 364)	/	/	/
16 - 20.....	/	(31 820)	(34 685)	/	(31 757)	(34 110)	/	/	/
21 - 25.....	/	/	/	/	(34 351)	(35 496)	/	/	/
26 - 30.....	/	/	/	/	/	/	/	/	/
31 und mehr.....	/	/	/	/	/	/	/	/	/
Befristung des Arbeitsvertrags									
unbefristet.....	43	26 431	32 208	35	26 250	29 948	/	/	/
befristet.....	/	(16 512)	(20 496)	/	/	/	/	/	/

3.3.9.14 Bruttojahresverdienste nach betrieblichen und persönlichen Eigenschaften im Jahr 2018

Hessen
M Erbringung von freiberuflichen, wissenschaftlichen und technischen Dienstleistungen
Teilzeitbeschäftigte

Betriebliche und persönliche Eigenschaften	Insgesamt ¹			Frauen			Männer		
	Anzahl	Median	arithm. Mittel	Anzahl	Median	arithm. Mittel	Anzahl	Median	arithm. Mittel
	1 000	Euro		1 000	Euro		1 000	Euro	
	Anforderungsniveau (KldB 2010)								
1 Helfer.....	/	/	/	/	/	/	/	/	/
2 Fachkraft.....	(25)	21 849	24 625	(22)	22 326	24 850	/	/	/
3 Spezialist.....	(9)	(31 572)	(34 215)	(7)	(31 019)	(33 688)	/	/	/
4 Experte.....	/	(35 804)	(48 053)	/	(35 671)	(42 961)	/	/	/
	Aufsicht und Führung (KldB 2010)								
93 Aufsichtskräfte.....	/	/	/	/	/	/	/	/	/
94 Führungskräfte.....	/	/	/	/	/	/	/	(83 332)	(80 359)
	Berufliche Tätigkeit - Berufsbereiche der KldB 2010								
1 Land-, Forst-, Tierwirtschaft, Gartenbau.....	/	/	/	.	.	.	/	/	/
2 Rohstoffgewinnung, Produktion, Fertigung...	/	/	/	/	/	/	/	/	/
3 Bau,Architektur,Vermess.,Gebäudetechn.....	/	/	/	/	/	/	/	/	/
4 Naturwissenschaft, Geografie, Informatik.....	/	/	/	/	/	/	/	/	/
5 Verkehr, Logistik, Schutz und Sicherheit.....	/	/	/	/	/	/	/	/	/
6 Kaufm.Dienstl.,Handel,Vertrieb,Tourismus...	/	/	/	/	/	/	/	/	/
7 Unternehmensorga,Buchhalt,Recht,Verwalt.	31	(24 468)	(31 213)	27	24 769	29 365	/	/	/
8 Gesundheit, Soziales, Lehre u. Erziehung....	/	(28 189)	(31 347)	/	(27 555)	(30 790)	/	/	/
9 Geisteswissenschaften, Kultur,Gestaltung....	/	(30 479)	(30 720)	/	(32 719)	(31 291)	/	/	/
0 Militär.....	—	—	—	—	—	—	—	—	—
	Berufliche Tätigkeit - Spezifische Berufsaggregate der KldB 2010								
Bauberufe.....	/	/	/	/	/	/	/	/	/
Gesundheits- und Pflegeberufe.....	/	/	/	/	/	/	.	.	.
Handwerksberufe.....	/	/	/	/	/	/	/	/	/
Ingenieurberufe.....	/	/	/	/	/	/	/	/	/
Künstlerberufe.....	/	(28 141)	(28 994)	/	/	/	/	/	/
Luftfahrtberufe.....	—	—	—	—	—	—	—	—	—
Metall- und Elektroberufe.....	/	/	/	/	/	/	/	/	/
MINT-Berufe.....	/	(31 019)	(34 802)	/	(27 546)	(30 971)	/	/	/
Schifffahrtberufe.....	.	.	.	—	—	—	.	.	.
Transport-, Logistik- und Verkehrsberufe.....	/	/	/	.	.	.	/	/	/
Umweltberufe.....	/	/	/	/	/	/	/	/	/
	Berufliche Tätigkeit - Berufshauptgruppen der ISCO-08								
1 Führungskräfte.....	/	/	/	/	/	/	/	/	/
2 Akademische Berufe.....	(13)	(35 490)	(41 897)	(9)	(35 671)	(40 598)	/	/	/
3 Techniker und Ähnliche.....	(14)	(25 885)	(29 157)	(11)	(25 925)	(29 471)	/	/	/
4 Bürokräfte und verwandte Berufe.....	(17)	20 908	23 423	(15)	21 600	23 929	/	/	/
5 Dienstleistungsberufe und Verkäufer.....	/	/	/	/	/	/	/	/	/
6 Fachkräfte in Land- u. Forstwirt., Fischerei...	/	/	/	—	—	—	/	/	/
7 Handwerks- und verwandte Berufe.....	/	/	/	/	/	/	/	/	/
8 Bediener v. Anlagen u. Maschinen, Montage	/	/	/
9 Hilfsarbeitskräfte.....	/	/	/	/	/	/	/	/	/
0 Angehörige der regulären Streitkräfte.....	—	—	—	—	—	—	—	—	—

1 Bruttoverdienste von Teiljahren wurden auf ein Jahr hochgerechnet. Nur Beschäftigungsverhältnisse mit 30 und mehr Arbeitswochen in 2018.

2 Ohne Beschäftigungsverhältnisse des öffentlichen Dienstes der Wirtschaftszweige "Öffentliche Verwaltung, Verteidigung; Sozialversicherung" und "Erziehung und Unterricht" da eine regionale Zuordnung unterhalb der Länderebene nicht möglich war.

3.3.9.15 Bruttojahresverdienste nach betrieblichen und persönlichen Eigenschaften im Jahr 2018

Hessen
N Erbringung von sonstigen wirtschaftlichen Dienstleistungen
Teilzeitbeschäftigte

Betriebliche und persönliche Eigenschaften	Insgesamt ¹			Frauen			Männer		
	Anzahl	Median	arithm. Mittel	Anzahl	Median	arithm. Mittel	Anzahl	Median	arithm. Mittel
	1 000	Euro		1 000	Euro		1 000	Euro	
Insgesamt.....	(57)	16 175	18 182	(38)	15 352	17 614	(19)	18 266	19 335
Unternehmen mit ... bis ... Beschäftigten									
1 - 9.....	/	(14 009)	(15 259)	/	(13 975)	(14 935)	/	/	/
10 - 49.....	/	(14 533)	(16 854)	/	(14 846)	(17 322)	/	/	/
50 - 99.....	/	(19 527)	(21 226)	/	/	/	/	/	/
100 - 249.....	/	(16 101)	(17 804)	/	(15 249)	(16 778)	/	(19 178)	(20 888)
250 - 499.....	/	(18 617)	(19 383)	/	(17 463)	(18 288)	/	/	/
500 - 999.....	/	/	/	/	/	/	/	/	/
1000 und mehr.....	(20)	16 723	19 145	/	(15 542)	(18 149)	/	20 193	21 360
Öffentlicher Arbeitgeber									
öffentlich.....	/	/	/	/	/	/	/	/	/
nicht öffentlich.....	(57)	16 049	18 009	(38)	15 304	17 406	(19)	18 266	19 230
Tarifbindung des Arbeitgebers									
tarifgebunden.....	(35)	16 521	18 065	(25)	15 352	16 959	/	19 784	20 702
nicht tarifgebunden.....	(22)	15 512	18 366	(14)	(15 240)	(18 800)	/	(15 580)	(17 670)
Räumliche Lage des Betriebs (Regionsgrundtyp) ²									
Städtische Regionen.....	(40)	17 183	19 426	(26)	16 507	19 085	/	(18 644)	(20 050)
Regionen mit Verdichtungsansätzen.....	/	(15 749)	(16 586)	/	/	/	/	(18 897)	(18 322)
Ländliche Regionen.....	/	13 051	14 431	/	(12 653)	(13 916)	/	(14 663)	(16 116)
Alter von ... bis ... Jahre									
bis 24.....	/	(15 435)	(16 253)	/	/	/	/	/	/
25 - 29.....	/	(15 084)	(16 715)	/	/	/	/	(15 735)	(17 617)
30 - 34.....	/	(17 444)	(18 744)	/	(15 951)	(18 113)	/	/	/
35 - 39.....	/	(16 800)	(18 857)	/	(16 800)	(18 555)	/	/	/
40 - 44.....	(9)	(16 595)	(18 554)	/	(15 202)	(17 691)	/	(20 267)	(20 800)
45 - 49.....	(8)	(15 542)	(18 063)	/	(15 210)	(17 938)	/	/	/
50 - 54.....	(8)	(15 149)	(18 894)	/	(14 985)	(18 067)	/	/	/
55 - 59.....	/	(17 094)	(18 880)	/	(16 392)	(17 967)	/	/	/
60 - 64.....	/	(17 467)	(18 313)	/	(16 622)	(17 664)	/	(19 469)	(19 909)
65 und älter.....	/	/	/	/	/	/	/	/	/
Schulabschluss (Tätigkeitsschlüssel 2010)									
1 Ohne Schulabschluss.....	/	(12 621)	(14 315)	/	(11 614)	(13 234)	/	(16 284)	(16 508)
2 Haupt-/Volksschulabschluss.....	/	15 984	16 777	/	(15 751)	(16 119)	/	(16 706)	(17 793)
3 Mittlere Reife oder gleichwertiger Abschluss.....	(13)	18 926	19 677	/	16 595	18 577	/	(22 408)	(21 925)
4 Abitur/Fachabitur.....	(13)	17 807	22 211	(10)	(16 929)	(21 906)	/	(19 469)	(23 219)
Beruflicher Ausbildungsabschluss (Tätigkeitsschlüssel 2010)									
1 Ohne beruflichen Ausbildungsabschluss.....	(29)	13 667	14 979	(20)	13 051	14 294	/	(15 512)	(16 506)
2 Anerkannter Berufsabschluss.....	(25)	18 742	20 171	(16)	17 512	19 819	/	20 285	20 791
3 Meister-/Techniker-/Fachschulabschluss.....	/	/	/	/	/	/	/	/	/
4 Bachelor.....	/	/	/	/	/	/	/	/	/
5 Diplom/Magister/Master/Staatsexamen.....	/	(24 907)	(31 167)	/	/	/	/	/	/
6 Promotion/Habilitation.....
Leistungsgruppe									
1 Leitende Stellung.....	/	/	/	/	/	/	/	(76 544)	(72 882)
2 Herausgehobene Fachkräfte.....	/	(34 894)	(37 115)	/	(34 450)	(35 951)	/	/	/
3 Fachkräfte.....	(13)	21 918	22 980	(9)	19 853	22 278	/	25 599	24 442
4 Angelernte.....	/	14 678	16 083	/	(13 729)	(15 452)	/	(15 512)	(16 796)
5 Ungelernte.....	(28)	14 339	14 878	/	13 652	14 257	/	(16 671)	(16 519)
Ohne Leistungsgruppe.....	—	—	—	—	—	—	—	—	—
Unternehmenszugehörigkeit von ... bis ... Jahren									
bis unter 1.....	/	(14 678)	(16 733)	/	(13 559)	(14 863)	/	/	/
1 - 2.....	(20)	14 856	16 004	/	13 729	15 157	/	(16 671)	(17 323)
3 - 5.....	(14)	17 205	18 892	/	(16 521)	(18 091)	/	(19 412)	(20 541)
6 - 10.....	/	(15 542)	(18 686)	/	(14 851)	(18 291)	/	(18 693)	(19 718)
11 - 15.....	/	(17 542)	(19 854)	/	(15 749)	(18 465)	/	/	/
16 - 20.....	/	(20 998)	(23 413)	/	(20 872)	(22 286)	/	/	/
21 - 25.....	/	/	/	/	/	/	.	.	.
26 - 30.....	/	/	/	/	/	/	—	—	—
31 und mehr.....	/	/	/	/	/	/	/	/	/
Befristung des Arbeitsvertrags									
unbefristet.....	(40)	17 252	19 329	(27)	15 951	18 769	/	19 469	20 450
befristet.....	/	14 624	15 554	/	14 425	15 019	/	/	/

3.3.9.15 Bruttojahresverdienste nach betrieblichen und persönlichen Eigenschaften im Jahr 2018

Hessen
N Erbringung von sonstigen wirtschaftlichen Dienstleistungen
Teilzeitbeschäftigte

Betriebliche und persönliche Eigenschaften	Insgesamt ¹			Frauen			Männer		
	Anzahl	Median	arithm. Mittel	Anzahl	Median	arithm. Mittel	Anzahl	Median	arithm. Mittel
	1 000	Euro		1 000	Euro		1 000	Euro	
	Anforderungsniveau (KldB 2010)								
1 Helfer.....	(30)	13 975	14 970	/	13 517	14 257	/	(15 900)	(16 543)
2 Fachkraft.....	(23)	19 200	20 650	/	18 368	20 132	/	20 589	21 616
3 Spezialist.....	/	/	/	/	/	/	/	/	/
4 Experte.....	/	/	/	/	/	/	/	/	/
	Aufsicht und Führung (KldB 2010)								
93 Aufsichtskräfte.....	/	/	/	/	/	/	/	/	/
94 Führungskräfte.....	/	/	/	/	/	/	/	/	/
	Berufliche Tätigkeit - Berufsbereiche der KldB 2010								
1 Land-, Forst-, Tierwirtschaft, Gartenbau.....	/	/	/	/	/	/	/	/	/
2 Rohstoffgewinnung, Produktion, Fertigung...	/	(23 225)	(25 904)	/	/	/	/	/	/
3 Bau,Architektur,Vermess.,Gebäudetechn.....	/	/	/	.	.	.	/	/	/
4 Naturwissenschaft, Geografie, Informatik.....	/	/	/	/	/	/	/	/	/
5 Verkehr, Logistik, Schutz und Sicherheit.....	(36)	14 985	15 896	(24)	13 612	14 612	/	(18 266)	(18 349)
6 Kaufm.Dienstl.,Handel,Vertrieb,Tourismus...	/	(17 965)	(20 618)	/	(18 237)	(20 939)	/	/	/
7 Unternehmensorga,Buchhalt,Recht,Verwalt.	(8)	(19 060)	(22 380)	(6)	(20 364)	(23 327)	/	/	/
8 Gesundheit, Soziales, Lehre u. Erziehung....	/	/	/	/	/	/	.	.	.
9 Geisteswissenschaften, Kultur,Gestaltung....	/	/	/	/	/	/	/	/	/
0 Militär.....	—	—	—	—	—	—	—	—	—
	Berufliche Tätigkeit - Spezifische Berufsaggregate der KldB 2010								
Bauberufe.....	/	/	/	/	/	/	/	/	/
Gesundheits- und Pflegeberufe.....	/	/	/	/	/	/	/	/	/
Handwerksberufe.....	/	(17 542)	(17 812)	/	(16 534)	(16 190)	/	/	/
Ingenieurberufe.....	/	/	/	/	/	/	/	/	/
Künstlerberufe.....	/	/	/	.	.	.	/	/	/
Luftfahrtberufe.....	/	/	/	/	/	/	.	.	.
Metall- und Elektroberufe.....	/	/	/	/	/	/	/	/	/
MINT-Berufe.....	/	/	/	/	/	/	/	/	/
Schiffahrtberufe.....	—	—	—	—	—	—	—	—	—
Transport-, Logistik- und Verkehrsberufe.....	/	(14 912)	(15 743)	/	(13 819)	(14 123)	/	(16 558)	(16 720)
Umweltberufe.....	—	—	—	—	—	—	—	—	—
	Berufliche Tätigkeit - Berufshauptgruppen der ISCO-08								
1 Führungskräfte.....	/	/	/	/	/	/	/	/	/
2 Akademische Berufe.....	/	/	/	/	/	/	/	/	/
3 Techniker und Ähnliche.....	/	(23 373)	(26 287)	/	(26 500)	(27 593)	/	/	/
4 Bürokräfte und verwandte Berufe.....	(10)	18 300	19 702	(7)	18 700	20 228	/	/	/
5 Dienstleistungsberufe und Verkäufer.....	/	20 798	21 079	/	(19 568)	(20 386)	/	22 408	21 710
6 Fachkräfte in Land- u. Forstwirt., Fischerei...	/	/	/	/	/	/	/	/	/
7 Handwerks- und verwandte Berufe.....	/	(30 294)	(27 928)	/	/	/	/	/	/
8 Bediener v. Anlagen u. Maschinen, Montage	/	/	/	/	/	/	/	/	/
9 Hilfsarbeitskräfte.....	(34)	14 098	15 122	/	13 701	14 499	/	(15 450)	(16 708)
0 Angehörige der regulären Streitkräfte.....	—	—	—	—	—	—	—	—	—

1 Bruttoverdienste von Teiljahren wurden auf ein Jahr hochgerechnet. Nur Beschäftigungsverhältnisse mit 30 und mehr Arbeitswochen in 2018.

2 Ohne Beschäftigungsverhältnisse des öffentlichen Dienstes der Wirtschaftszweige "Öffentliche Verwaltung, Verteidigung; Sozialversicherung" und "Erziehung und Unterricht" da eine regionale Zuordnung unterhalb der Länderebene nicht möglich war.

3.3.9.16 Bruttojahresverdienste nach betrieblichen und persönlichen Eigenschaften im Jahr 2018

Hessen
O Öffentliche Verwaltung, Verteidigung; Sozialversicherung
Teilzeitbeschäftigte

Betriebliche und persönliche Eigenschaften	Insgesamt ¹			Frauen			Männer		
	Anzahl	Median	arithm. Mittel	Anzahl	Median	arithm. Mittel	Anzahl	Median	arithm. Mittel
	1 000	Euro		1 000	Euro		1 000	Euro	
Insgesamt.....	42	31 120	32 411	38	30 465	31 657	(4)	39 103	39 186
Unternehmen mit ... bis ... Beschäftigten									
1 - 9.....	—	—	—	—	—	—	—	—	—
10 - 49.....	—	—	—	—	—	—	—	—	—
50 - 99.....	—	—	—	—	—	—	—	—	—
100 - 249.....	—	—	—	—	—	—	—	—	—
250 - 499.....	—	—	—	—	—	—	—	—	—
500 - 999.....	—	—	—	—	—	—	—	—	—
1000 und mehr.....	42	31 120	32 411	38	30 465	31 657	(4)	39 103	39 186
Öffentlicher Arbeitgeber									
öffentlich.....	42	31 120	32 411	38	30 465	31 657	(4)	39 103	39 186
nicht öffentlich.....	—	—	—	—	—	—	—	—	—
Tarifbindung des Arbeitgebers									
tarifgebunden.....	42	31 120	32 411	38	30 465	31 657	(4)	39 103	39 186
nicht tarifgebunden.....	—	—	—	—	—	—	—	—	—
Räumliche Lage des Betriebs (Regionsgrundtyp) ²									
Städtische Regionen.....	—	—	—	—	—	—	—	—	—
Regionen mit Verdichtungsansätzen.....	—	—	—	—	—	—	—	—	—
Ländliche Regionen.....	—	—	—	—	—	—	—	—	—
Alter von ... bis ... Jahre									
bis 24.....	/	/	/	/	/	/	/	/	/
25 - 29.....	/	25 374	25 707	/	27 468	26 761	/	/	/
30 - 34.....	/	28 581	28 572	/	27 251	28 332	/	(29 688)	(31 888)
35 - 39.....	(5)	30 012	30 495	(5)	30 209	30 418	/	(29 934)	(31 795)
40 - 44.....	(6)	31 683	32 450	(6)	31 193	31 500	/	(43 388)	(41 431)
45 - 49.....	(7)	32 494	32 891	(6)	31 132	32 188	/	(39 504)	(39 218)
50 - 54.....	(8)	31 604	33 957	(7)	31 333	33 532	/	(39 103)	(38 808)
55 - 59.....	(7)	32 433	33 599	(7)	30 940	32 243	/	(46 249)	(46 667)
60 - 64.....	(4)	32 047	34 182	(4)	29 838	32 204	/	(45 484)	(43 915)
65 und älter.....	/	/	/	/	/	/	/	/	/
Schulabschluss (Tätigkeitsschlüssel 2010)									
1 Ohne Schulabschluss.....	—	—	—	—	—	—	—	—	—
2 Haupt-/Volksschulabschluss.....	/	18 175	18 998	/	17 328	18 641	/	(22 611)	(22 030)
3 Mittlere Reife oder gleichwertiger Abschluss.....	19	27 122	27 399	18	27 006	27 337	/	(31 300)	(28 415)
4 Abitur/Fachabitur.....	20	39 074	39 357	17	37 888	38 361	/	45 484	45 438
Beruflicher Ausbildungsabschluss (Tätigkeitsschlüssel 2010)									
1 Ohne beruflichen Ausbildungsabschluss.....	/	18 146	18 971	/	17 328	18 609	/	(22 611)	(22 030)
2 Anerkannter Berufsabschluss.....	19	27 122	27 399	18	27 006	27 338	/	(31 300)	(28 415)
3 Meister-/Techniker-/Fachschulabschluss.....	—	—	—	—	—	—	—	—	—
4 Bachelor.....	/	31 839	32 072	/	32 773	32 312	/	(29 688)	(28 207)
5 Diplom/Magister/Master/Staatsexamen.....	17	40 415	40 503	14	39 434	39 420	/	46 249	46 471
6 Promotion/Habilitation.....	—	—	—	—	—	—	—	—	—
Leistungsgruppe									
1 Leitende Stellung.....	(3)	50 597	51 098	(2)	49 363	49 340	/	57 305	56 477
2 Herausgehobene Fachkräfte.....	19	36 762	36 614	16	35 899	36 027	/	42 540	40 874
3 Fachkräfte.....	17	26 987	27 147	16	26 826	27 140	/	(29 917)	(27 292)
4 Angelernte.....	/	24 431	23 517	/	(22 017)	(23 066)	/	(24 984)	(25 285)
5 Ungelernte.....	/	(16 617)	(17 339)	/	(16 257)	(17 237)	/	(19 476)	(18 670)
Ohne Leistungsgruppe.....	—	—	—	—	—	—	—	—	—
Unternehmenszugehörigkeit von ... bis ... Jahren									
bis unter 1.....	—	—	—	—	—	—	—	—	—
1 - 2.....
3 - 5.....	/	/	/	/	/	/	.	.	.
6 - 10.....	/	26 868	26 382	/	27 956	27 320	/	(22 447)	(22 571)
11 - 15.....	(4)	29 846	31 071	(3)	29 846	31 054	/	(29 688)	(31 223)
16 - 20.....	(6)	33 020	33 083	(6)	31 839	32 103	/	46 257	47 026
21 - 25.....	(6)	31 383	32 711	(5)	30 952	31 750	/	(38 653)	(40 886)
26 - 30.....	(7)	33 162	34 792	(6)	32 605	34 536	/	(39 504)	(37 188)
31 und mehr.....	17	30 221	32 016	16	29 492	30 849	/	43 255	42 307
Befristung des Arbeitsvertrags									
unbefristet.....	40	31 634	32 887	36	30 921	32 055	(4)	41 404	40 983
befristet.....	/	24 505	24 211	/	23 735	23 684	/	(28 849)	(26 081)

3.3.9.16 Bruttojahresverdienste nach betrieblichen und persönlichen Eigenschaften im Jahr 2018

Hessen
O Öffentliche Verwaltung, Verteidigung; Sozialversicherung
Teilzeitbeschäftigte

Betriebliche und persönliche Eigenschaften	Insgesamt ¹			Frauen			Männer		
	Anzahl	Median	arithm. Mittel	Anzahl	Median	arithm. Mittel	Anzahl	Median	arithm. Mittel
	1 000	Euro		1 000	Euro		1 000	Euro	
	Anforderungsniveau (KldB 2010)								
1 Helfer.....	/	18 146	18 971	/	17 328	18 609	/	(22 611)	(22 030)
2 Fachkraft.....	17	26 987	27 148	16	26 878	27 140	/	(29 917)	(27 292)
3 Spezialist.....	19	36 762	36 608	16	35 899	36 022	/	42 540	40 874
4 Experte.....	(3)	50 597	51 098	(2)	49 363	49 340	/	57 305	56 477
	Aufsicht und Führung (KldB 2010)								
93 Aufsichtskräfte.....	—	—	—	—	—	—	—	—	—
94 Führungskräfte.....	—	—	—	—	—	—	—	—	—
	Berufliche Tätigkeit - Berufsbereiche der KldB 2010								
1 Land-, Forst-, Tierwirtschaft, Gartenbau.....	—	—	—	—	—	—	—	—	—
2 Rohstoffgewinnung, Produktion, Fertigung.....	—	—	—	—	—	—	—	—	—
3 Bau,Architektur,Vermess.,Gebäudetechn.....	/	(29 736)	(32 240)	/	(36 103)	(36 202)	/	/	/
4 Naturwissenschaft, Geografie, Informatik.....	/	(46 441)	(44 080)	/	(46 441)	(42 365)	/	/	/
5 Verkehr, Logistik, Schutz und Sicherheit.....	5	30 772	31 029	5	29 698	30 307	/	(38 056)	(38 052)
6 Kaufm.Dienstl.,Handel,Vertrieb,Tourismus...	—	—	—	—	—	—	—	—	—
7 Unternehmensorga,Buchhalt,Recht,Verwalt.	35	31 132	32 488	32	30 391	31 701	(3)	41 404	40 106
8 Gesundheit, Soziales, Lehre u. Erziehung.....	—	—	—	—	—	—	—	—	—
9 Geisteswissenschaften, Kultur,Gestaltung....	—	—	—	—	—	—	—	—	—
0 Militär.....	—	—	—
	Berufliche Tätigkeit - Spezifische Berufsaggregate der KldB 2010								
Bauberufe.....	/	/	/	/	(37 064)	(38 590)	/	/	/
Gesundheits- und Pflegeberufe.....	—	—	—	—	—	—	—	—	—
Handwerksberufe.....	—	—	—
Ingenieurberufe.....	/	/	/	/	/	/	.	.	.
Künstlerberufe.....	—	—	—	—	—	—	—	—	—
Luftfahrtberufe.....	—	—	—	—	—	—	—	—	—
Metall- und Elektroberufe.....	—	—	—	—	—	—	—	—	—
MINT-Berufe.....	/	(38 779)	(38 377)	/	(40 125)	(39 677)	/	/	/
Schifffahrtberufe.....	—	—	—	—	—	—	—	—	—
Transport-, Logistik- und Verkehrsberufe.....	—	—	—	—	—	—	—	—	—
Umweltberufe.....	/	51 124	51 390	/	47 896	47 617	/	(58 086)	(59 362)
	Berufliche Tätigkeit - Berufshauptgruppen der ISCO-08								
1 Führungskräfte.....	/	54 251	53 626	/	49 687	51 445	/	54 704	56 596
2 Akademische Berufe.....	(4)	45 698	45 800	(3)	44 153	44 597	/	56 502	51 709
3 Techniker und Ähnliche.....	24	32 875	33 686	21	31 851	33 044	/	41 404	39 734
4 Bürokräfte und verwandte Berufe.....	(8)	26 931	26 741	(7)	26 633	26 855	/	/	/
5 Dienstleistungsberufe und Verkäufer.....	(3)	30 821	30 858	(3)	29 886	30 173	/	(38 056)	(36 492)
6 Fachkräfte in Land- u. Forstwirt., Fischerei...	—	—	—	—	—	—	—	—	—
7 Handwerks- und verwandte Berufe.....	—	—	—	—	—	—	—	—	—
8 Bediener v. Anlagen u. Maschinen, Montage.....	—	—	—
9 Hilfsarbeitskräfte.....	/	18 175	18 997	/	17 328	18 609	/	(22 611)	(22 486)
0 Angehörige der regulären Streitkräfte.....	—	—	—

1 Bruttoverdienste von Teiljahren wurden auf ein Jahr hochgerechnet. Nur Beschäftigungsverhältnisse mit 30 und mehr Arbeitswochen in 2018.

2 Ohne Beschäftigungsverhältnisse des öffentlichen Dienstes der Wirtschaftszweige "Öffentliche Verwaltung, Verteidigung; Sozialversicherung" und "Erziehung und Unterricht" da eine regionale Zuordnung unterhalb der Länderebene nicht möglich war.

3.3.9.17 Bruttojahresverdienste nach betrieblichen und persönlichen Eigenschaften im Jahr 2018

Hessen
P Erziehung und Unterricht
Teilzeitbeschäftigte

Betriebliche und persönliche Eigenschaften	Insgesamt ¹			Frauen			Männer		
	Anzahl	Median	arithm. Mittel	Anzahl	Median	arithm. Mittel	Anzahl	Median	arithm. Mittel
	1 000	Euro		1 000	Euro		1 000	Euro	
Insgesamt.....	80	29 944	30 253	67	30 814	30 941	(12)	25 652	26 439
Unternehmen mit ... bis ... Beschäftigten									
1 - 9.....	—	—	—
10 - 49.....	/	/	/	/	/	/	/	/	/
50 - 99.....
100 - 249.....	—	—	—
250 - 499.....	/	(28 627)	(30 197)	/	/	/	/	/	/
500 - 999.....	/	/	/	/	/	/	/	/	/
1000 und mehr.....	60	31 668	31 694	51	32 462	32 512	9	26 276	27 160
Öffentlicher Arbeitgeber									
öffentlich.....	62	31 881	31 754	52	32 490	32 559	9	26 610	27 257
nicht öffentlich.....	/	(22 044)	(25 119)	/	(22 331)	(25 376)	/	/	/
Tarifbindung des Arbeitgebers									
tarifgebunden.....	67	31 207	31 459	57	32 102	32 236	(10)	25 655	27 077
nicht tarifgebunden.....	/	/	/	/	/	/	/	/	/
Räumliche Lage des Betriebs (Regionsgrundtyp) ²									
Städtische Regionen.....	/	(24 466)	(26 595)	/	(25 438)	(27 265)	/	/	/
Regionen mit Verdichtungsansätzen.....	/	/	/	/	/	/	.	.	.
Ländliche Regionen.....	/	/	/	/	/	/	.	.	.
Alter von ... bis ... Jahre									
bis 24.....	/	/	/	/	/	/	/	/	/
25 - 29.....	/	16 568	18 907	/	(20 408)	(19 959)	/	(13 130)	(17 523)
30 - 34.....	(8)	27 033	26 092	/	27 254	27 212	/	(25 666)	(23 323)
35 - 39.....	(9)	29 582	29 201	/	29 582	29 195	/	27 698	29 267
40 - 44.....	/	32 558	33 103	/	32 558	32 967	/	(35 492)	(34 909)
45 - 49.....	(11)	30 381	31 302	/	32 166	31 290	/	/	/
50 - 54.....	(11)	33 278	33 987	(9)	33 298	33 668	/	/	/
55 - 59.....	(10)	35 444	34 597	/	(35 444)	(34 267)	/	(35 673)	(37 671)
60 - 64.....	(8)	35 140	34 251	/	34 095	33 902	/	(42 150)	(39 528)
65 und älter.....	/	/	/	/	/	/	/	/	/
Schulabschluss (Tätigkeitsschlüssel 2010)									
1 Ohne Schulabschluss.....	/	/	/	/	/	/	.	.	.
2 Haupt-/Volksschulabschluss.....	(10)	12 155	13 459	(8)	14 082	14 948	/	(7 637)	(8 364)
3 Mittlere Reife oder gleichwertiger Abschluss.....	(26)	28 729	29 084	(25)	29 036	29 181	/	/	/
4 Abitur/Fachabitur.....	(42)	35 144	35 330	(34)	36 546	36 226	(8)	(29 580)	(31 668)
Beruflicher Ausbildungsabschluss (Tätigkeitsschlüssel 2010)									
1 Ohne beruflichen Ausbildungsabschluss.....	/	12 111	13 624	/	13 635	14 527	/	/	/
2 Anerkannter Berufsabschluss.....	(31)	29 036	28 936	(28)	29 711	29 345	/	(21 532)	(24 129)
3 Meister-/Techniker-/Fachschulabschluss.....	/	/	/
4 Bachelor.....	/	36 690	33 781	/	38 511	34 966	/	(29 069)	(27 016)
5 Diplom/Magister/Master/Staatsexamen.....	32	37 061	37 422	26	38 102	38 250	(6)	30 956	33 933
6 Promotion/Habilitation.....	.	.	.	—	—	—	.	.	.
Leistungsgruppe									
1 Leitende Stellung.....	19	39 050	39 541	(14)	40 591	40 825	(5)	33 346	35 623
2 Herausgehobene Fachkräfte.....	(18)	37 361	36 701	(15)	38 056	37 228	/	(32 250)	(32 714)
3 Fachkräfte.....	(29)	29 342	28 746	(27)	29 462	28 879	/	28 627	26 716
4 Angelernte.....	/	(14 950)	(14 286)	/	/	/	/	/	/
5 Ungelernte.....	/	11 311	12 541	/	13 005	13 554	/	/	/
Ohne Leistungsgruppe.....	—	—	—	—	—	—	—	—	—
Unternehmenszugehörigkeit von ... bis ... Jahren									
bis unter 1.....	/	/	/	/	/	/	.	.	.
1 - 2.....	/	/	/	/	/	/	/	/	/
3 - 5.....	/	(25 651)	(26 054)	/	(25 648)	(26 580)	/	(25 651)	(24 933)
6 - 10.....	/	(24 212)	(24 651)	/	(25 655)	(25 690)	/	(21 803)	(22 480)
11 - 15.....	(10)	29 048	26 981	(8)	31 078	28 885	/	(18 416)	(19 006)
16 - 20.....	(10)	35 576	33 763	/	35 308	33 883	/	/	/
21 - 25.....	(9)	34 030	35 293	/	33 871	34 753	/	(41 849)	(43 108)
26 - 30.....	(9)	33 793	34 098	(8)	33 719	33 612	/	/	/
31 und mehr.....	20	33 009	33 343	18	32 821	33 024	/	(37 370)	(37 328)
Befristung des Arbeitsvertrags									
unbefristet.....	57	33 708	33 572	52	33 431	33 371	/	(35 837)	(35 869)
befristet.....	(23)	23 119	21 949	(15)	23 119	22 534	(8)	23 119	20 787

3.3.9.17 Bruttojahresverdienste nach betrieblichen und persönlichen Eigenschaften im Jahr 2018

Hessen
P Erziehung und Unterricht
Teilzeitbeschäftigte

Betriebliche und persönliche Eigenschaften	Insgesamt ¹			Frauen			Männer		
	Anzahl	Median	arithm. Mittel	Anzahl	Median	arithm. Mittel	Anzahl	Median	arithm. Mittel
	1 000	Euro		1 000	Euro		1 000	Euro	
Anforderungsniveau (KldB 2010)									
1 Helfer.....	/	12 535	13 542	/	13 635	14 508	/	/	
2 Fachkraft.....	(31)	29 156	28 591	(29)	29 847	28 906	/	(24 907)	(24 553)
3 Spezialist.....	/	33 384	33 468	/	(36 415)	(34 769)	/	(29 730)	(28 502)
4 Experte.....	31	37 842	38 089	25	38 918	38 762	(6)	33 346	35 176
Aufsicht und Führung (KldB 2010)									
93 Aufsichtskräfte.....	—	—	—	—	—	—	—	—	—
94 Führungskräfte.....	—	—	—
Berufliche Tätigkeit - Berufsbereiche der KldB 2010									
1 Land-, Forst-, Tierwirtschaft, Gartenbau.....	—	—	—	—	—	—	—	—	—
2 Rohstoffgewinnung, Produktion, Fertigung...	—	—	—
3 Bau,Architektur,Vermess.,Gebäudetechn.....	/	20 709	21 435	—	—	—	/	20 709	21 435
4 Naturwissenschaft, Geografie, Informatik.....	.	.	.	—	—	—	.	.	.
5 Verkehr, Logistik, Schutz und Sicherheit.....	(10)	12 219	12 755	(7)	13 095	13 943	/	/	/
6 Kaufm.Dienstl.,Handel,Vertrieb,Tourismus...	/	/	/	/	/	/	.	.	.
7 Unternehmensorga,Buchhalt,Recht,Verwalt.	(8)	24 495	25 767	(8)	24 736	25 740	/	(23 006)	(26 041)
8 Gesundheit, Soziales, Lehre u. Erziehung....	(59)	33 797	34 231	(52)	34 097	34 327	(8)	32 250	33 586
9 Geisteswissenschaften, Kultur,Gestaltung....
0 Militär.....	—	—	—	—	—	—	—	—	—
Berufliche Tätigkeit - Spezifische Berufsaggregate der KldB 2010									
Bauberufe.....	—	—	—	—	—	—	—	—	—
Gesundheits- und Pflegeberufe.....	/	/	/	/	/	/	.	.	.
Handwerksberufe.....	—	—	—	—	—	—	—	—	—
Ingenieurberufe.....	—	—	—
Künstlerberufe.....	—	—	—	—	—	—	—	—	—
Luftfahrtberufe.....	—	—	—
Metall- und Elektroberufe.....	—	—	—
MINT-Berufe.....	/	/	/	.	.	.	/	/	/
Schifffahrtberufe.....	—	—	—	—	—	—	—	—	—
Transport-, Logistik- und Verkehrsberufe.....	.	.	.	—	—	—	.	.	.
Umweltberufe.....	—	—	—	—	—	—	—	—	—
Berufliche Tätigkeit - Berufshauptgruppen der ISCO-08									
1 Führungskräfte.....	—	—	—
2 Akademische Berufe.....	35	37 720	37 778	28	38 492	38 420	(6)	33 174	34 899
3 Techniker und Ähnliche.....	(24)	31 979	31 389	(22)	32 039	31 509	/	(27 459)	(29 721)
4 Bürokräfte und verwandte Berufe.....	(6)	22 954	23 707	(6)	23 207	23 847	/	(19 073)	(20 854)
5 Dienstleistungsberufe und Verkäufer.....	/	(16 215)	(16 710)	/	/	/	/	(22 292)	(21 381)
6 Fachkräfte in Land- u. Forstwirt., Fischerei...	—	—	—	—	—	—	—	—	—
7 Handwerks- und verwandte Berufe.....	—	—	—	—	—	—	—	—	—
8 Bediener v. Anlagen u. Maschinen, Montage	.	.	.	—	—	—	.	.	.
9 Hilfsarbeitskräfte.....	(11)	11 608	12 527	(8)	13 005	13 622	/	/	/
0 Angehörige der regulären Streitkräfte.....	—	—	—	—	—	—	—	—	—

1 Bruttoverdienste von Teiljahren wurden auf ein Jahr hochgerechnet. Nur Beschäftigungsverhältnisse mit 30 und mehr Arbeitswochen in 2018.

2 Ohne Beschäftigungsverhältnisse des öffentlichen Dienstes der Wirtschaftszweige "Öffentliche Verwaltung, Verteidigung; Sozialversicherung" und "Erziehung und Unterricht" da eine regionale Zuordnung unterhalb der Länderebene nicht möglich war.

3.3.9.18 Bruttojahresverdienste nach betrieblichen und persönlichen Eigenschaften im Jahr 2018

Hessen
Q Gesundheits- und Sozialwesen
Teilzeitbeschäftigte

Betriebliche und persönliche Eigenschaften	Insgesamt ¹			Frauen			Männer		
	Anzahl	Median	arithm. Mittel	Anzahl	Median	arithm. Mittel	Anzahl	Median	arithm. Mittel
	1 000	Euro		1 000	Euro		1 000	Euro	
Insgesamt.....	155	22 019	24 539	139	21 814	24 127	/	(25 015)	(27 991)
Unternehmen mit ... bis ... Beschäftigten									
1 - 9.....	/	(16 776)	(17 727)	/	(16 800)	(17 770)	/	/	/
10 - 49.....	/	(19 800)	(22 602)	/	(19 780)	(22 204)	/	/	/
50 - 99.....	/	(19 637)	(21 053)	/	(19 644)	(21 286)	/	/	/
100 - 249.....	/	(22 280)	(24 107)	/	(21 255)	(23 307)	/	/	/
250 - 499.....	/	/	/	/	(22 575)	(24 525)	/	/	/
500 - 999.....	/	(30 466)	(32 973)	/	(30 068)	(32 765)	/	/	/
1000 und mehr.....	/	25 782	27 777	/	25 568	27 313	/	/	/
Öffentlicher Arbeitgeber									
öffentlich.....	/	(25 419)	(28 043)	/	(24 908)	(27 255)	/	/	/
nicht öffentlich.....	(129)	21 510	23 821	(114)	21 255	23 444	/	(24 106)	(26 681)
Tarifbindung des Arbeitgebers									
tarifgebunden.....	(61)	26 097	28 120	(56)	25 120	27 129	/	/	/
nicht tarifgebunden.....	(95)	19 920	22 240	(83)	19 888	22 122	/	/	/
Räumliche Lage des Betriebs (Regionsgrundtyp) ²									
Städtische Regionen.....	(84)	23 022	25 516	(74)	23 022	25 313	/	(24 145)	(26 949)
Regionen mit Verdichtungsansätzen.....	/	(21 247)	(22 506)	/	(21 058)	(22 050)	/	/	/
Ländliche Regionen.....	/	(20 895)	(24 237)	/	(20 895)	(23 462)	/	/	/
Alter von ... bis ... Jahre									
bis 24.....	/	/	/	/	/	/	/	/	/
25 - 29.....	/	(19 286)	(21 007)	/	(20 925)	(22 040)	/	/	/
30 - 34.....	/	(24 105)	(25 013)	/	(23 194)	(24 421)	/	/	/
35 - 39.....	(18)	(22 384)	(24 870)	/	(22 356)	(24 603)	/	/	/
40 - 44.....	(20)	(21 379)	(24 607)	(19)	(19 763)	(23 646)	/	/	/
45 - 49.....	(22)	(24 548)	(25 487)	(19)	(22 546)	(24 634)	/	/	/
50 - 54.....	(29)	21 258	24 352	(27)	21 015	23 878	/	/	/
55 - 59.....	(25)	(22 661)	(25 352)	(22)	(22 988)	(25 373)	/	/	/
60 - 64.....	/	(21 552)	(25 245)	/	(21 552)	(23 836)	/	/	/
65 und älter.....	/	/	/	/	/	/	/	/	/
Schulabschluss (Tätigkeitsschlüssel 2010)									
1 Ohne Schulabschluss.....	/	(15 614)	(17 601)	/	(15 614)	(17 601)	—	—	—
2 Haupt-/Volksschulabschluss.....	/	17 823	18 597	/	17 476	18 435	/	/	/
3 Mittlere Reife oder gleichwertiger Abschluss.....	(70)	22 973	23 439	(66)	22 973	23 497	/	/	/
4 Abitur/Fachabitur.....	(53)	26 260	29 766	(43)	26 097	29 233	/	/	/
Beruflicher Ausbildungsabschluss (Tätigkeitsschlüssel 2010)									
1 Ohne beruflichen Ausbildungsabschluss.....	/	(16 335)	(17 293)	/	(16 047)	(17 343)	/	/	/
2 Anerkannter Berufsabschluss.....	(116)	22 375	23 559	(106)	22 076	23 454	/	/	/
3 Meister-/Techniker-/Fachschulabschluss.....	/	/	/	/	/	/	/	/	/
4 Bachelor.....	/	/	/	/	/	/	.	.	.
5 Diplom/Magister/Master/Staatsexamen.....	/	(30 580)	(35 498)	/	(29 099)	(33 742)	/	/	/
6 Promotion/Habilitation.....	/	/	/	/	/	/	/	/	/
Leistungsgruppe									
1 Leitende Stellung.....	/	/	/	/	/	/	/	/	/
2 Herausgehobene Fachkräfte.....	/	31 015	31 779	/	31 015	31 378	/	/	/
3 Fachkräfte.....	(88)	23 119	24 160	(81)	23 203	24 296	/	/	/
4 Angelernte.....	(30)	16 364	17 207	/	15 987	16 909	/	(18 686)	(20 228)
5 Ungelernte.....	/	(14 774)	(14 347)	/	(15 015)	(14 859)	/	(9 750)	(10 233)
Ohne Leistungsgruppe.....	—	—	—	—	—	—	—	—	—
Unternehmenszugehörigkeit von ... bis ... Jahren									
bis unter 1.....	/	/	/	/	/	/	/	/	/
1 - 2.....	(38)	(19 780)	(23 088)	/	(19 888)	(22 812)	/	/	/
3 - 5.....	(35)	19 188	21 626	/	19 139	21 399	/	/	/
6 - 10.....	/	(21 577)	(23 171)	/	(21 577)	(23 243)	/	/	/
11 - 15.....	/	(24 526)	(28 605)	/	(23 517)	(27 102)	/	/	/
16 - 20.....	/	(25 700)	(28 274)	/	(25 105)	(26 767)	/	/	/
21 - 25.....	/	(25 134)	(27 121)	/	(25 127)	(26 970)	/	/	/
26 - 30.....	/	(33 149)	(33 473)	/	(31 155)	(32 465)	/	(46 283)	(42 751)
31 und mehr.....	/	(30 466)	(31 441)	/	(30 466)	(30 515)	/	/	/
Befristung des Arbeitsvertrags									
unbefristet.....	(126)	22 762	25 134	(113)	22 493	24 662	/	/	/
befristet.....	(29)	(19 501)	(21 944)	/	(19 584)	(21 745)	/	/	/

3.3.9.18 Bruttojahresverdienste nach betrieblichen und persönlichen Eigenschaften im Jahr 2018

Hessen
Q Gesundheits- und Sozialwesen
Teilzeitbeschäftigte

Betriebliche und persönliche Eigenschaften	Insgesamt ¹			Frauen			Männer		
	Anzahl	Median	arithm. Mittel	Anzahl	Median	arithm. Mittel	Anzahl	Median	arithm. Mittel
	1 000	Euro		1 000	Euro		1 000	Euro	
	Anforderungsniveau (KldB 2010)								
1 Helfer.....	(33)	18 136	18 300	(30)	17 737	17 957	/	(20 760)	(21 629)
2 Fachkraft.....	(89)	23 040	23 746	(81)	23 192	24 021	/	/	/
3 Spezialist.....	/	(21 060)	(23 060)	/	(20 240)	(22 462)	/	/	/
4 Experte.....	/	(34 550)	(39 457)	/	(33 735)	(37 707)	/	/	/
	Aufsicht und Führung (KldB 2010)								
93 Aufsichtskräfte.....	/	/	/	/	/	/	—	—	—
94 Führungskräfte.....	/	/	/	/	/	/	/	/	/
	Berufliche Tätigkeit - Berufsbereiche der KldB 2010								
1 Land-, Forst-, Tierwirtschaft, Gartenbau.....
2 Rohstoffgewinnung, Produktion, Fertigung...	/	/	/	/	/	/	/	/	/
3 Bau,Architektur,Vermess.,Gebäudetechn....	/	/	/	.	.	.	/	/	/
4 Naturwissenschaft, Geografie, Informatik....	/	/	/	/	/	/	/	/	/
5 Verkehr, Logistik, Schutz und Sicherheit.....	/	(14 097)	(15 308)	/	(14 097)	(15 062)	/	/	/
6 Kaufm.Dienstl.,Handel,Vertrieb,Tourismus...	/	/	/	/	/	/	—	—	—
7 Unternehmensorga,Buchhalt,Recht,Verwalt....	/	(21 258)	(23 213)	/	(22 012)	(23 959)	/	/	/
8 Gesundheit, Soziales, Lehre u. Erziehung....	(125)	22 973	25 334	(113)	22 546	24 726	/	(28 883)	(31 019)
9 Geisteswissenschaften, Kultur,Gestaltung....	/	/	/	/	/	/	.	.	.
0 Militär.....	—	—	—	—	—	—	—	—	—
	Berufliche Tätigkeit - Spezifische Berufsaggregate der KldB 2010								
Bauberufe.....	/	/	/
Gesundheits- und Pflegeberufe.....	(96)	22 988	25 323	(87)	22 661	24 660	/	/	/
Handwerksberufe.....	/	/	/	/	/	/	.	.	.
Ingenieurberufe.....
Künstlerberufe.....	—	—	—	—	—	—	—	—	—
Luftfahrtberufe.....	—	—	—	—	—	—	—	—	—
Metall- und Elektroberufe.....	.	.	.	—	—	—	.	.	.
MINT-Berufe.....	/	/	/	/	/	/	/	/	/
Schifffahrtberufe.....	—	—	—	—	—	—	—	—	—
Transport-, Logistik- und Verkehrsberufe.....	/	/	/	/	/	/	/	/	/
Umweltberufe.....	—	—	—	—	—	—	—	—	—
	Berufliche Tätigkeit - Berufshauptgruppen der ISCO-08								
1 Führungskräfte.....	/	/	/	/	/	/	/	/	/
2 Akademische Berufe.....	/	(28 943)	(33 160)	/	(27 653)	(31 880)	/	/	/
3 Techniker und Ähnliche.....	(72)	25 446	25 631	(66)	25 127	25 660	/	/	/
4 Bürokräfte und verwandte Berufe.....	/	(20 760)	(21 083)	/	(21 536)	(21 736)	/	/	/
5 Dienstleistungsberufe und Verkäufer.....	(33)	17 782	18 513	/	17 511	18 311	/	/	/
6 Fachkräfte in Land- u. Forstwirt., Fischerei...	—	—	—
7 Handwerks- und verwandte Berufe.....	/	/	/	.	.	.	/	/	/
8 Bediener v. Anlagen u. Maschinen, Montage	/	/	/	/	/	/	/	/	/
9 Hilfsarbeitskräfte.....	/	(14 532)	(15 052)	/	(14 532)	(14 995)	/	/	/
0 Angehörige der regulären Streitkräfte.....	—	—	—	—	—	—	—	—	—

1 Bruttoverdienste von Teiljahren wurden auf ein Jahr hochgerechnet. Nur Beschäftigungsverhältnisse mit 30 und mehr Arbeitswochen in 2018.

2 Ohne Beschäftigungsverhältnisse des öffentlichen Dienstes der Wirtschaftszweige "Öffentliche Verwaltung, Verteidigung; Sozialversicherung" und "Erziehung und Unterricht" da eine regionale Zuordnung unterhalb der Länderebene nicht möglich war.

3.3.9.19 Bruttojahresverdienste nach betrieblichen und persönlichen Eigenschaften im Jahr 2018

Hessen
R Kunst, Unterhaltung und Erholung
Teilzeitbeschäftigte

Betriebliche und persönliche Eigenschaften	Insgesamt ¹			Frauen			Männer		
	Anzahl	Median	arithm. Mittel	Anzahl	Median	arithm. Mittel	Anzahl	Median	arithm. Mittel
	1 000	Euro		1 000	Euro		1 000	Euro	
Insgesamt.....	(6)	(17 654)	(22 474)	(4)	(17 280)	(19 603)	/	/	/
Unternehmen mit ... bis ... Beschäftigten									
1 - 9.....	/	(13 399)	(14 566)	/	(13 491)	(14 685)	/	/	/
10 - 49.....	/	(15 648)	(18 014)	/	(15 648)	(16 410)	/	/	/
50 - 99.....	/	/	/	/	/	/	/	/	/
100 - 249.....	/	/	/	/	(26 717)	(30 480)	/	/	/
250 - 499.....	/	/	/	/	/	/	/	/	/
500 - 999.....	/	/	/	/	/	/	/	/	/
1000 und mehr.....	/	/	/	/	/	/	/	/	/
Öffentlicher Arbeitgeber									
öffentlich.....	/	(24 854)	(27 042)	/	(24 925)	(26 294)	/	/	/
nicht öffentlich.....	(5)	/	/	(3)	(15 600)	(17 742)	/	/	/
Tarifbindung des Arbeitgebers									
tarifgebunden.....	/	(24 786)	(27 027)	/	(24 925)	(26 869)	/	/	/
nicht tarifgebunden.....	(5)	/	/	(3)	(15 000)	(16 987)	/	/	/
Räumliche Lage des Betriebs (Regionsgrundtyp) ²									
Städtische Regionen.....	(5)	/	/	(3)	(17 841)	(20 112)	/	/	/
Regionen mit Verdichtungsansätzen.....	/	(21 628)	(20 869)	/	(22 060)	(22 394)	/	/	/
Ländliche Regionen.....	/	(15 852)	(17 579)	/	(14 866)	(16 091)	/	/	/
Alter von ... bis ... Jahre									
bis 24.....	/	/	/	/	/	/	/	/	/
25 - 29.....	/	/	/	/	/	/	/	/	/
30 - 34.....	/	(17 679)	(19 324)	/	/	/	/	(20 127)	(23 027)
35 - 39.....	/	/	/	/	/	/	/	/	/
40 - 44.....	/	/	/	/	/	/	/	/	/
45 - 49.....	/	/	/	/	/	/	/	/	/
50 - 54.....	/	(16 499)	(19 952)	/	(18 000)	(20 674)	/	/	/
55 - 59.....	/	/	/	/	/	/	/	/	/
60 - 64.....	/	/	/	/	/	/	/	/	/
65 und älter.....	/	/	/	/	/	/	/	/	/
Schulabschluss (Tätigkeitsschlüssel 2010)									
1 Ohne Schulabschluss.....	/	/	/	/	/	/	/	/	/
2 Haupt-/Volksschulabschluss.....	/	/	/	/	(17 280)	(18 829)	/	/	/
3 Mittlere Reife oder gleichwertiger Abschluss.....	/	/	/	/	/	/	/	/	/
4 Abitur/Fachabitur.....	(3)	(18 643)	(22 581)	/	(18 000)	(20 425)	/	/	/
Beruflicher Ausbildungsabschluss (Tätigkeitsschlüssel 2010)									
1 Ohne beruflichen Ausbildungsabschluss.....	/	/	/	/	/	/	/	/	/
2 Anerkannter Berufsabschluss.....	(3)	(18 000)	(21 833)	(2)	(17 112)	(20 649)	/	/	/
3 Meister-/Techniker-/Fachschulabschluss.....	/	/	/	/	/	/	/	/	/
4 Bachelor.....	/	/	/	/	/	/	/	/	/
5 Diplom/Magister/Master/Staatsexamen.....	/	(20 395)	(24 247)	/	/	/	/	/	/
6 Promotion/Habilitation.....
Leistungsgruppe									
1 Leitende Stellung.....	/	/	/	/	/	/	/	/	/
2 Herausgehobene Fachkräfte.....	/	/	/	/	(26 717)	(30 314)	/	/	/
3 Fachkräfte.....	(3)	(18 643)	(20 604)	/	(18 302)	(20 015)	/	/	/
4 Angelernte.....	/	(13 740)	(14 828)	/	(14 580)	(15 477)	/	(12 000)	(13 335)
5 Ungelernte.....	/	/	/	/	/	/	/	/	/
Ohne Leistungsgruppe.....	—	—	—	—	—	—	—	—	—
Unternehmenszugehörigkeit von ... bis ... Jahren									
bis unter 1.....	/	/	/	/	/	/	/	/	/
1 - 2.....	(2)	/	/	/	(13 491)	(14 358)	/	/	/
3 - 5.....	/	/	/	/	/	/	/	/	/
6 - 10.....	/	(20 252)	(22 847)	/	(20 150)	(23 039)	/	/	/
11 - 15.....	/	/	/	/	/	/	/	/	/
16 - 20.....	/	/	/	/	/	/	/	/	/
21 - 25.....	/	/	/	/	/	/	.	.	.
26 - 30.....	/	/	/	/	/	/	/	/	/
31 und mehr.....	/	/	/	/	/	/	.	.	.
Befristung des Arbeitsvertrags									
unbefristet.....	(5)	(16 980)	(20 275)	(3)	(17 167)	(19 927)	/	/	/
befristet.....	/	/	/	/	/	/	/	/	/

3.3.9.19 Bruttojahresverdienste nach betrieblichen und persönlichen Eigenschaften im Jahr 2018

Hessen
R Kunst, Unterhaltung und Erholung
Teilzeitbeschäftigte

Betriebliche und persönliche Eigenschaften	Insgesamt ¹			Frauen			Männer		
	Anzahl	Median	arithm. Mittel	Anzahl	Median	arithm. Mittel	Anzahl	Median	arithm. Mittel
	1 000	Euro		1 000	Euro		1 000	Euro	
	Anforderungsniveau (KldB 2010)								
1 Helfer.....	/	(14 625)	(14 886)	/	(14 625)	(15 330)	/	(12 442)	(13 975)
2 Fachkraft.....	(3)	(18 000)	(20 981)	/	(18 000)	(21 059)	/	/	/
3 Spezialist.....	/	/	/	/	/	/	/	/	/
4 Experte.....	/	/	/	/	/	/	/	/	/
	Aufsicht und Führung (KldB 2010)								
93 Aufsichtskräfte.....	/	/	/	/	/	/	.	.	.
94 Führungskräfte.....	/	/	/	.	.	.	/	/	/
	Berufliche Tätigkeit - Berufsbereiche der KldB 2010								
1 Land-, Forst-, Tierwirtschaft, Gartenbau.....	/	/	/	/	/	/	/	/	/
2 Rohstoffgewinnung, Produktion, Fertigung...	/	/	/	/	/	/	/	/	/
3 Bau,Architektur,Vermess.,Gebäudetechn....	/	/	/	.	.	.	/	/	/
4 Naturwissenschaft, Geografie, Informatik....	—	—	—
5 Verkehr, Logistik, Schutz und Sicherheit.....	/	(16 380)	(17 108)	/	(17 280)	(17 993)	/	/	/
6 Kaufm.Dienstl.,Handel,Vertrieb,Tourismus...	/	(13 399)	(14 982)	/	/	/	/	/	/
7 Unternehmensorga,Buchhalt,Recht,Verwalt.	/	(19 189)	(22 600)	/	(19 562)	(23 815)	/	/	/
8 Gesundheit, Soziales, Lehre u. Erziehung....	/	(16 918)	(18 671)	/	(15 600)	(16 085)	/	/	/
9 Geisteswissenschaften, Kultur,Gestaltung....	/	/	/	/	/	/	/	/	/
0 Militär.....	—	—	—	—	—	—	—	—	—
	Berufliche Tätigkeit - Spezifische Berufsaggregate der KldB 2010								
Bauberufe.....	/	/	/	.	.	.	/	/	/
Gesundheits- und Pflegeberufe.....	/	/	/	.	.	.	/	/	/
Handwerksberufe.....	/	/	/	/	/	/	.	.	.
Ingenieurberufe.....	.	.	.	—	—	—	.	.	.
Künstlerberufe.....	/	/	/	/	/	/	/	/	/
Luftfahrtberufe.....	—	—	—	—	—	—	—	—	—
Metall- und Elektroberufe.....
MINT-Berufe.....	/	/	/	/	/	/	/	/	/
Schifffahrtberufe.....	—	—	—	—	—	—	—	—	—
Transport-, Logistik- und Verkehrsberufe.....	/	/	/	.	.	.	/	/	/
Umweltberufe.....	—	—	—	—	—	—	—	—	—
	Berufliche Tätigkeit - Berufshauptgruppen der ISCO-08								
1 Führungskräfte.....	/	/	/	/	/	/	/	/	/
2 Akademische Berufe.....	/	/	/	/	/	/	/	/	/
3 Techniker und Ähnliche.....	/	/	/	/	(16 918)	(19 315)	/	/	/
4 Bürokräfte und verwandte Berufe.....	/	/	/	/	/	/	/	/	/
5 Dienstleistungsberufe und Verkäufer.....	/	(13 566)	(15 012)	/	/	/	/	(12 270)	(12 534)
6 Fachkräfte in Land- u. Forstwirt., Fischerei...	/	/	/	/	/	/	/	/	/
7 Handwerks- und verwandte Berufe.....	/	/	/	/	/	/	.	.	.
8 Bediener v. Anlagen u. Maschinen, Montage	.	.	.	—	—	—	.	.	.
9 Hilfsarbeitskräfte.....	/	(14 400)	(15 300)	/	/	/	/	/	/
0 Angehörige der regulären Streitkräfte.....	—	—	—	—	—	—	—	—	—

1 Bruttoverdienste von Teiljahren wurden auf ein Jahr hochgerechnet. Nur Beschäftigungsverhältnisse mit 30 und mehr Arbeitswochen in 2018.

2 Ohne Beschäftigungsverhältnisse des öffentlichen Dienstes der Wirtschaftszweige "Öffentliche Verwaltung, Verteidigung; Sozialversicherung" und "Erziehung und Unterricht" da eine regionale Zuordnung unterhalb der Länderebene nicht möglich war.

3.3.9.20 Bruttojahresverdienste nach betrieblichen und persönlichen Eigenschaften im Jahr 2018

Hessen
S Erbringung von sonstigen Dienstleistungen
Teilzeitbeschäftigte

Betriebliche und persönliche Eigenschaften	Insgesamt ¹			Frauen			Männer		
	Anzahl	Median	arithm. Mittel	Anzahl	Median	arithm. Mittel	Anzahl	Median	arithm. Mittel
	1 000	Euro		1 000	Euro		1 000	Euro	
Insgesamt.....	(30)	(21 275)	(25 390)	(24)	(21 246)	(24 851)	/	/	/
Unternehmen mit ... bis ... Beschäftigten									
1 - 9.....	/	/	/	/	/	/	/	/	/
10 - 49.....	/	/	/	/	/	/	/	/	/
50 - 99.....	/	(21 275)	(24 491)	/	(21 191)	(24 090)	/	/	/
100 - 249.....	/	/	/	/	(24 449)	(26 117)	/	/	/
250 - 499.....	/	/	/	/	(31 453)	(32 789)	/	/	/
500 - 999.....	/	/	/	/	/	/	/	/	/
1000 und mehr.....	/	(36 534)	(40 213)	/	(38 163)	(43 285)	/	/	/
Öffentlicher Arbeitgeber									
öffentlich.....	/	/	/	/	/	/	/	/	/
nicht öffentlich.....	(26)	(20 243)	(24 287)	(21)	(20 206)	(23 525)	/	/	/
Tarifbindung des Arbeitgebers									
tarifgebunden.....	/	(23 846)	(26 364)	/	(24 046)	(26 744)	/	/	/
nicht tarifgebunden.....	(17)	(19 616)	(24 632)	/	(19 142)	(23 158)	/	/	/
Räumliche Lage des Betriebs (Regionsgrundtyp) ²									
Städtische Regionen.....	(18)	(21 000)	(26 107)	/	(21 297)	(25 365)	/	/	/
Regionen mit Verdichtungsansätzen.....	/	(27 695)	(27 014)	/	(26 008)	(26 440)	/	/	/
Ländliche Regionen.....	/	(19 616)	(21 555)	/	(19 699)	(21 521)	/	/	/
Alter von ... bis ... Jahre									
bis 24.....	/	/	/	/	/	/	/	/	/
25 - 29.....	/	/	/	/	/	/	/	/	/
30 - 34.....	/	/	/	/	/	/	/	/	/
35 - 39.....	/	/	/	/	/	/	/	/	/
40 - 44.....	/	/	/	/	/	/	/	/	/
45 - 49.....	/	/	/	/	/	/	/	/	/
50 - 54.....	/	(21 745)	(26 803)	/	(21 077)	(24 865)	/	/	/
55 - 59.....	/	(25 435)	(27 911)	/	(21 819)	(25 048)	/	/	/
60 - 64.....	/	/	/	/	/	/	/	/	/
65 und älter.....	/	/	/	/	/	/	/	/	/
Schulabschluss (Tätigkeitsschlüssel 2010)									
1 Ohne Schulabschluss.....	/	/	/	/	/	/	/	/	/
2 Haupt-/Volksschulabschluss.....	/	(15 840)	(16 928)	/	(15 704)	(16 485)	/	/	/
3 Mittlere Reife oder gleichwertiger Abschluss.....	(11)	(18 728)	(21 399)	(10)	(18 533)	(20 932)	/	/	/
4 Abitur/Fachabitur.....	/	(29 106)	(32 192)	/	(29 856)	(32 021)	/	/	/
Beruflicher Ausbildungsabschluss (Tätigkeitsschlüssel 2010)									
1 Ohne beruflichen Ausbildungsabschluss.....	/	(15 756)	(16 293)	/	/	/	/	/	/
2 Anerkannter Berufsabschluss.....	(19)	(19 746)	(22 764)	(16)	(20 243)	(22 800)	/	/	/
3 Meister-/Techniker-/Fachschulabschluss.....	/	/	/	/	/	/	/	/	/
4 Bachelor.....	/	/	/	/	/	/	/	/	/
5 Diplom/Magister/Master/Staatsexamen.....	/	(33 643)	(37 160)	/	(33 643)	(35 111)	/	/	/
6 Promotion/Habilitation.....	/	/	/
Leistungsgruppe									
1 Leitende Stellung.....	/	/	/	/	(50 323)	(52 426)	/	/	/
2 Herausgehobene Fachkräfte.....	/	(36 037)	(36 554)	/	(36 037)	(37 569)	/	/	/
3 Fachkräfte.....	/	(20 021)	(22 114)	/	(20 316)	(22 232)	/	/	/
4 Angelernte.....	/	(14 153)	(15 008)	/	(13 500)	(14 658)	/	/	/
5 Ungelernte.....	/	(15 373)	(14 449)	/	(15 915)	(16 080)	/	/	/
Ohne Leistungsgruppe.....	—	—	—	—	—	—	—	—	—
Unternehmenszugehörigkeit von ... bis ... Jahren									
bis unter 1.....	/	/	/	/	/	/	/	/	/
1 - 2.....	/	(15 208)	(18 149)	/	(15 208)	(18 622)	/	/	/
3 - 5.....	/	(18 560)	(20 910)	/	(17 908)	(20 773)	/	/	/
6 - 10.....	/	/	/	/	/	/	/	/	/
11 - 15.....	/	/	/	/	/	/	/	/	/
16 - 20.....	/	/	/	/	(28 161)	(32 054)	/	/	/
21 - 25.....	/	/	/	/	/	/	/	/	/
26 - 30.....	/	/	/	/	/	/	/	/	/
31 und mehr.....	/	/	/	/	/	/	/	/	/
Befristung des Arbeitsvertrags									
unbefristet.....	(26)	(21 510)	(26 081)	(21)	(21 385)	(25 307)	/	/	/
befristet.....	/	(19 559)	(21 323)	/	(19 559)	(21 726)	/	/	/

3.3.9.20 Bruttojahresverdienste nach betrieblichen und persönlichen Eigenschaften im Jahr 2018

Hessen
S Erbringung von sonstigen Dienstleistungen
Teilzeitbeschäftigte

Betriebliche und persönliche Eigenschaften	Insgesamt ¹			Frauen			Männer		
	Anzahl	Median	arithm. Mittel	Anzahl	Median	arithm. Mittel	Anzahl	Median	arithm. Mittel
	1 000	Euro		1 000	Euro		1 000	Euro	
	Anforderungsniveau (KldB 2010)								
1 Helfer.....	/	(16 573)	(17 167)	/	(16 888)	(17 659)	/	/	/
2 Fachkraft.....	(17)	(19 712)	(22 913)	(15)	(19 920)	(22 659)	/	/	/
3 Spezialist.....	/	/	/	/	/	/	/	/	/
4 Experte.....	/	/	/	/	(33 735)	(35 192)	/	/	/
	Aufsicht und Führung (KldB 2010)								
93 Aufsichtskräfte.....	/	/	/	/	/	/	.	.	.
94 Führungskräfte.....	/	/	/	/	/	/	/	/	/
	Berufliche Tätigkeit - Berufsbereiche der KldB 2010								
1 Land-, Forst-, Tierwirtschaft, Gartenbau.....	/	/	/	.	.	.	/	/	/
2 Rohstoffgewinnung, Produktion, Fertigung...	/	/	/	/	/	/	/	/	/
3 Bau,Architektur,Vermess.,Gebäudetechn....	/	/	/	/	/	/	/	/	/
4 Naturwissenschaft, Geografie, Informatik....	/	/	/	/	/	/	.	.	.
5 Verkehr, Logistik, Schutz und Sicherheit.....	/	(16 046)	(15 889)	/	(16 452)	(15 956)	/	/	/
6 Kaufm.Dienstl.,Handel,Vertrieb,Tourismus...	/	/	/	/	/	/	/	/	/
7 Unternehmensorga,Buchhalt,Recht,Verwalt.	/	(27 672)	(31 311)	/	(27 423)	(28 884)	/	/	/
8 Gesundheit, Soziales, Lehre u. Erziehung....	/	(20 665)	(24 088)	/	(19 542)	(23 617)	/	/	/
9 Geisteswissenschaften, Kultur,Gestaltung....	/	/	/	/	/	/	/	/	/
0 Militär.....	—	—	—	—	—	—	—	—	—
	Berufliche Tätigkeit - Spezifische Berufsaggregate der KldB 2010								
Bauberufe.....	—	—	—
Gesundheits- und Pflegeberufe.....	/	(31 855)	(29 502)	/	/	/	.	.	.
Handwerksberufe.....	/	/	/	/	(13 022)	(13 917)	/	/	/
Ingenieurberufe.....	/	/	/
Künstlerberufe.....	/	/	/	/	/	/	/	/	/
Luftfahrtberufe.....	—	—	—	—	—	—	—	—	—
Metall- und Elektroberufe.....	/	/	/	.	.	.	/	/	/
MINT-Berufe.....	/	/	/	/	/	/	/	/	/
Schifffahrtberufe.....	—	—	—	—	—	—	—	—	—
Transport-, Logistik- und Verkehrsberufe.....	/	/	/	/	/	/	/	/	/
Umweltberufe.....	—	—	—	—	—	—	—	—	—
	Berufliche Tätigkeit - Berufshauptgruppen der ISCO-08								
1 Führungskräfte.....	/	/	/	—	—	—	/	/	/
2 Akademische Berufe.....	/	(29 135)	(31 425)	/	(31 575)	(33 830)	/	/	/
3 Techniker und Ähnliche.....	/	(33 965)	(34 849)	/	(34 940)	(35 716)	/	/	/
4 Bürokräfte und verwandte Berufe.....	/	(23 302)	(26 213)	/	(23 302)	(25 978)	/	/	/
5 Dienstleistungsberufe und Verkäufer.....	/	(13 920)	(15 003)	/	(13 541)	(14 723)	/	/	/
6 Fachkräfte in Land- u. Forstwirt., Fischerei...	—	—	—	—	—	—	—	—	—
7 Handwerks- und verwandte Berufe.....	/	/	/	/	/	/	/	/	/
8 Bediener v. Anlagen u. Maschinen, Montage	/	(13 931)	(14 641)	/	(13 260)	(13 454)	/	/	/
9 Hilfsarbeitskräfte.....	/	(16 452)	(16 424)	/	(17 008)	(16 979)	/	/	/
0 Angehörige der regulären Streitkräfte.....	—	—	—	—	—	—	—	—	—

1 Bruttoverdienste von Teiljahren wurden auf ein Jahr hochgerechnet. Nur Beschäftigungsverhältnisse mit 30 und mehr Arbeitswochen in 2018.

2 Ohne Beschäftigungsverhältnisse des öffentlichen Dienstes der Wirtschaftszweige "Öffentliche Verwaltung, Verteidigung; Sozialversicherung" und "Erziehung und Unterricht" da eine regionale Zuordnung unterhalb der Länderebene nicht möglich war.

3.3.10 Bruttojahresverdienste nach betrieblichen und persönlichen Eigenschaften im Jahr 2018

Hessen
A-S Land- und Forstwirtschaft, Fischerei, Produzierendes Gewerbe und Dienstleistungsbereich
Altersteilzeitbeschäftigte

Betriebliche und persönliche Eigenschaften	Insgesamt ¹			Frauen			Männer		
	Anzahl	Median	arithm. Mittel	Anzahl	Median	arithm. Mittel	Anzahl	Median	arithm. Mittel
	1 000	Euro		1 000	Euro		1 000	Euro	
Insgesamt.....	(16)	40 829	45 792	(5)	(34 137)	(38 004)	(11)	44 241	49 330
Unternehmen mit ... bis ... Beschäftigten									
1 - 9.....	/	/	/	/	/	/	/	/	/
10 - 49.....	/	/	/	/	/	/	/	/	/
50 - 99.....	/	/	/	/	/	/	/	/	/
100 - 249.....	/	/	/	/	/	/	/	/	/
250 - 499.....	/	(42 570)	(45 173)	/	/	/	/	(44 705)	(48 196)
500 - 999.....	/	/	/	/	/	/	/	/	/
1000 und mehr.....	(11)	40 624	45 783	/	(33 668)	(36 731)	(8)	45 560	49 606
Öffentlicher Arbeitgeber									
öffentlich.....	/	(33 330)	(36 590)	/	(29 833)	(29 777)	/	/	/
nicht öffentlich.....	(13)	43 780	47 865	/	(38 835)	(41 662)	(9)	45 185	50 099
Tarifbindung des Arbeitgebers									
tarifgebunden.....	(14)	41 370	46 448	/	(35 069)	(38 938)	(10)	44 241	49 770
nicht tarifgebunden.....	/	(39 960)	(40 283)	/	/	/	/	(40 624)	(45 330)
Räumliche Lage des Betriebs (Regionsgrundtyp) ²									
Städtische Regionen.....	(10)	47 306	51 014	/	(40 498)	(41 973)	(6)	50 128	55 619
Regionen mit Verdichtungsansätzen.....	/	39 754	41 260	/	/	/	/	39 828	43 326
Ländliche Regionen.....	/	/	/	/	/	/	/	/	/
Alter von ... bis ... Jahre									
bis 24.....	—	—	—	—	—	—	—	—	—
25 - 29.....	—	—	—	—	—	—	—	—	—
30 - 34.....	—	—	—	—	—	—	—	—	—
35 - 39.....	—	—	—	—	—	—	—	—	—
40 - 44.....	—	—	—	—	—	—	—	—	—
45 - 49.....	—	—	—	—	—	—	—	—	—
50 - 54.....	—	—	—	—	—	—	—	—	—
55 - 59.....	/	(47 732)	(49 400)	/	/	/	/	(48 699)	(53 713)
60 - 64.....	(12)	40 518	45 462	/	(33 962)	(37 012)	(9)	42 245	48 911
65 und älter.....	/	/	/	/	/	/	/	/	/
Schulabschluss (Tätigkeitsschlüssel 2010)									
1 Ohne Schulabschluss.....	/	/	/	/	/	/	/	/	/
2 Haupt-/Volksschulabschluss.....	/	35 854	37 251	/	/	/	/	39 600	40 445
3 Mittlere Reife oder gleichwertiger Abschluss.....	(6)	(40 332)	(44 225)	/	(33 060)	(34 121)	/	(44 241)	(48 925)
4 Abitur/Fachabitur.....	/	(49 046)	(53 429)	/	/	/	/	(53 031)	(58 059)
Beruflicher Ausbildungsabschluss (Tätigkeitsschlüssel 2010)									
1 Ohne beruflichen Ausbildungsabschluss.....	/	(31 379)	(31 302)	/	/	/	/	33 553	34 599
2 Anerkannter Berufsabschluss.....	(10)	39 960	43 197	/	(32 216)	(34 437)	(7)	42 112	46 995
3 Meister-/Techniker-/Fachschulabschluss.....	/	(56 880)	(55 056)	/	/	/	/	/	/
4 Bachelor.....	/	/	/	/	/	/	/	/	/
5 Diplom/Magister/Master/Staatsexamen.....	/	(53 031)	(62 097)	/	/	/	/	(61 766)	(66 356)
6 Promotion/Habilitation.....	.	.	.	—	—	—	.	.	.
Leistungsgruppe									
1 Leitende Stellung.....	/	(71 017)	(72 947)	/	/	/	/	(77 607)	(77 635)
2 Herausgehobene Fachkräfte.....	/	(47 535)	(49 897)	/	(41 630)	(42 362)	/	(49 933)	(53 181)
3 Fachkräfte.....	(6)	33 252	34 106	/	(26 766)	(27 440)	/	35 342	37 047
4 Angelernte.....	/	/	/	/	/	/	/	/	/
5 Ungelernte.....	/	/	/	/	/	/	—	—	—
Ohne Leistungsgruppe.....	—	—	—	—	—	—	—	—	—
Unternehmenszugehörigkeit von ... bis ... Jahren									
bis unter 1.....	—	—	—	—	—	—	—	—	—
1 - 2.....	/	/	/	.	.	.	/	/	/
3 - 5.....	/	/	/	.	.	.	/	/	/
6 - 10.....	/	/	/	/	(35 239)	(34 705)	/	/	/
11 - 15.....	/	/	/	/	/	/	/	/	/
16 - 20.....	/	(40 624)	(40 866)	/	/	/	/	(48 171)	(49 901)
21 - 25.....	/	(45 065)	(48 380)	/	/	/	/	(45 065)	(52 052)
26 - 30.....	/	(41 630)	(43 506)	/	/	/	/	(42 245)	(45 600)
31 und mehr.....	(8)	39 754	44 122	/	(34 157)	(39 304)	(6)	40 452	46 025
Befristung des Arbeitsvertrags									
unbefristet.....	(16)	40 829	45 792	(5)	(34 137)	(38 004)	(11)	44 241	49 330
befristet.....	—	—	—	—	—	—	—	—	—

3.3.10 Bruttojahresverdienste nach betrieblichen und persönlichen Eigenschaften im Jahr 2018

Hessen
A-S Land- und Forstwirtschaft, Fischerei, Produzierendes Gewerbe und Dienstleistungsbereich
Altersteilzeitbeschäftigte

Betriebliche und persönliche Eigenschaften	Insgesamt ¹			Frauen			Männer		
	Anzahl	Median	arithm. Mittel	Anzahl	Median	arithm. Mittel	Anzahl	Median	arithm. Mittel
	1 000	Euro		1 000	Euro		1 000	Euro	
Anforderungsniveau (KldB 2010)									
1 Helfer.....	/	(33 160)	(32 120)	/	/	/	/	(35 216)	(35 804)
2 Fachkraft.....	(9)	35 656	37 766	/	(27 978)	(29 292)	/	39 055	41 265
3 Spezialist.....	/	(50 154)	(53 101)	/	(38 835)	(40 613)	/	(52 750)	(59 057)
4 Experte.....	/	(59 791)	(66 079)	/	/	/	/	(62 914)	(68 430)
Aufsicht und Führung (KldB 2010)									
93 Aufsichtskräfte.....	/	(56 129)	(63 371)	—	—	—	/	(56 129)	(63 371)
94 Führungskräfte.....	/	/	/	/	/	/	/	/	/
Berufliche Tätigkeit - Berufsbereiche der KldB 2010									
1 Land-, Forst-, Tierwirtschaft, Gartenbau.....	.	.	.	—	—	—	.	.	.
2 Rohstoffgewinnung, Produktion, Fertigung...	(5)	(39 754)	(43 704)	/	/	/	(5)	39 754	42 998
3 Bau,Architektur,Vermess.,Gebäudetechn.....	/	(45 819)	(42 012)	.	.	.	/	/	/
4 Naturwissenschaft, Geografie, Informatik.....	/	(53 031)	(57 441)	/	/	/	/	/	/
5 Verkehr, Logistik, Schutz und Sicherheit.....	/	(30 388)	(32 019)	/	(26 970)	(26 700)	/	/	/
6 Kaufm.Dienstl.,Handel,Vertrieb,Tourismus...	/	/	/	/	/	/	/	/	/
7 Unternehmensorga,Buchhalt,Recht,Verwalt.	/	(46 379)	(48 572)	/	(35 727)	(38 324)	/	(53 038)	(57 009)
8 Gesundheit, Soziales, Lehre u. Erziehung....	/	/	/	/	/	/	/	/	/
9 Geisteswissenschaften, Kultur,Gestaltung....	/	/	/	/	/	/	/	/	/
0 Militär.....	—	—	—	—	—	—	—	—	—
Berufliche Tätigkeit - Spezifische Berufsaggregate der KldB 2010									
Bauberufe.....	/	/	/	.	.	.	/	/	/
Gesundheits- und Pflegeberufe.....	/	/	/	/	/	/	.	.	.
Handwerksberufe.....	/	37 898	37 545	.	.	.	/	/	/
Ingenieurberufe.....	/	/	/	/	/	/	/	/	/
Künstlerberufe.....	.	.	.	—	—	—	.	.	.
Luftfahrtberufe.....	/	/	/
Metall- und Elektroberufe.....	/	38 327	40 014	/	/	/	/	/	/
MINT-Berufe.....	(7)	43 780	48 536	/	/	/	(6)	42 245	47 809
Schifffahrtberufe.....	—	—	—	—	—	—	—	—	—
Transport-, Logistik- und Verkehrsberufe.....	/	(30 669)	(32 979)	/	(29 141)	(27 906)	/	/	/
Umweltberufe.....	/	/	/
Berufliche Tätigkeit - Berufshauptgruppen der ISCO-08									
1 Führungskräfte.....	/	/	/	/	/	/	/	/	/
2 Akademische Berufe.....	/	(57 463)	(62 745)	/	/	/	/	(61 766)	(65 019)
3 Techniker und Ähnliche.....	/	(48 171)	(48 832)	/	(35 069)	(37 440)	/	(51 331)	(53 555)
4 Bürokräfte und verwandte Berufe.....	/	(32 040)	(35 072)	/	(27 215)	(28 284)	/	(38 588)	(41 341)
5 Dienstleistungsberufe und Verkäufer.....	/	/	/	/	/	/	/	(34 557)	(37 281)
6 Fachkräfte in Land- u. Forstwirt., Fischerei...	.	.	.	—	—	—	.	.	.
7 Handwerks- und verwandte Berufe.....	/	36 479	38 244	/	/	/	/	/	/
8 Bediener v. Anlagen u. Maschinen, Montage	/	(35 342)	(37 777)	/	/	/	/	/	/
9 Hilfsarbeitskräfte.....	/	(31 379)	(28 699)	/	/	/	/	/	/
0 Angehörige der regulären Streitkräfte.....	—	—	—	—	—	—	—	—	—

1 Bruttoverdienste von Teiljahren wurden auf ein Jahr hochgerechnet. Nur Beschäftigungsverhältnisse mit 30 und mehr Arbeitswochen in 2018.

2 Ohne Beschäftigungsverhältnisse des öffentlichen Dienstes der Wirtschaftszweige "Öffentliche Verwaltung, Verteidigung; Sozialversicherung" und "Erziehung und Unterricht" da eine regionale Zuordnung unterhalb der Länderebene nicht möglich war.

3.3.11 Bruttojahresverdienste nach betrieblichen und persönlichen Eigenschaften im Jahr 2018

Hessen
A-S Land- und Forstwirtschaft, Fischerei, Produzierendes Gewerbe und Dienstleistungsbereich
Geringfügig entlohnte Beschäftigte

Betriebliche und persönliche Eigenschaften	Insgesamt ¹			Frauen			Männer		
	Anzahl	Median	arithm. Mittel	Anzahl	Median	arithm. Mittel	Anzahl	Median	arithm. Mittel
	1 000	Euro		1 000	Euro		1 000	Euro	
Insgesamt.....	369	4 702	4 098	231	4 800	4 123	138	4 469	4 057
Unternehmen mit ... bis ... Beschäftigten									
1 - 9.....	131	4 800	4 107	88	4 800	4 082	42	4 515	4 160
10 - 49.....	(102)	4 833	4 249	(61)	4 837	4 282	(41)	4 800	4 200
50 - 99.....	/	4 849	4 396	/	5 036	4 497	/	(4 800)	(4 240)
100 - 249.....	/	4 733	4 341	/	4 821	4 405	/	4 580	4 251
250 - 499.....	/	(4 615)	(4 150)	/	(4 766)	(4 217)	/	(4 463)	(4 021)
500 - 999.....	/	4 776	4 221	/	4 782	4 281	/	(4 770)	(4 105)
1000 und mehr.....	(62)	3 512	3 580	(36)	3 695	3 627	(26)	3 512	3 514
Öffentlicher Arbeitgeber									
öffentlich.....	(31)	3 512	3 624	(19)	3 456	3 690	(12)	3 512	3 524
nicht öffentlich.....	338	4 800	4 142	212	4 800	4 161	126	4 680	4 109
Tarifbindung des Arbeitgebers									
tarifgebunden.....	(90)	4 342	4 070	(56)	4 473	4 098	(33)	4 083	4 022
nicht tarifgebunden.....	279	4 800	4 107	174	4 800	4 131	105	4 675	4 068
Räumliche Lage des Betriebs (Regionsgrundtyp) ²									
Städtische Regionen.....	210	4 800	4 172	130	4 800	4 184	80	4 752	4 154
Regionen mit Verdichtungsansätzen.....	(54)	4 752	4 064	(35)	4 813	4 104	(19)	4 294	3 993
Ländliche Regionen.....	(87)	4 717	4 108	(57)	4 761	4 138	(30)	4 620	4 052
Alter von ... bis ... Jahre									
bis 24.....	(52)	3 512	3 541	(29)	3 456	3 513	(23)	3 755	3 577
25 - 29.....	(34)	3 983	3 911	(17)	3 976	3 824	(17)	3 994	3 996
30 - 34.....	(24)	4 560	4 017	(16)	4 800	4 102	(8)	(4 338)	(3 853)
35 - 39.....	(28)	4 823	4 208	(19)	4 860	4 242	/	(4 536)	(4 135)
40 - 44.....	(28)	4 910	4 308	(20)	4 963	4 401	/	4 557	4 063
45 - 49.....	(34)	4 821	4 329	(26)	5 054	4 409	/	4 500	4 081
50 - 54.....	(39)	4 800	4 203	(29)	4 800	4 261	/	4 573	4 028
55 - 59.....	(37)	4 803	4 212	(27)	4 875	4 251	(10)	4 800	4 107
60 - 64.....	(32)	4 795	4 183	(20)	4 761	4 185	(12)	4 931	4 179
65 und älter.....	61	4 800	4 250	(28)	4 786	4 083	(33)	4 950	4 389
Schulabschluss (Tätigkeitsschlüssel 2010)									
1 Ohne Schulabschluss.....	/	(4 167)	(3 608)	/	(4 452)	(3 791)	/	(3 456)	(3 315)
2 Haupt-/Volksschulabschluss.....	112	4 800	4 177	67	4 800	4 124	45	4 800	4 257
3 Mittlere Reife oder gleichwertiger Abschluss.....	125	4 800	4 188	87	4 800	4 223	(38)	4 648	4 108
4 Abitur/Fachabitur.....	104	4 462	4 031	60	4 740	4 068	44	4 188	3 982
Beruflicher Ausbildungsabschluss (Tätigkeitsschlüssel 2010)									
1 Ohne beruflichen Ausbildungsabschluss.....	111	4 320	3 839	(67)	4 356	3 854	(43)	4 204	3 816
2 Anerkannter Berufsabschluss.....	214	4 800	4 226	142	4 823	4 254	72	4 732	4 172
3 Meister-/Techniker-/Fachschulabschluss.....	/	5 132	4 583	/	(5 100)	(4 445)	/	5 292	4 690
4 Bachelor.....	(16)	3 512	3 918	/	3 812	4 021	/	3 512	3 778
5 Diplom/Magister/Master/Staatsexamen.....	(16)	4 275	4 036	/	(4 509)	(3 973)	(9)	4 096	4 087
6 Promotion/Habilitation.....	/	/	/	/	/	/	/	/	/
Leistungsgruppe									
1 Leitende Stellung.....	—	—	—	—	—	—	—	—	—
2 Herausgehobene Fachkräfte.....	—	—	—	—	—	—	—	—	—
3 Fachkräfte.....	—	—	—	—	—	—	—	—	—
4 Angelernte.....	—	—	—	—	—	—	—	—	—
5 Ungelernte.....	—	—	—	—	—	—	—	—	—
Ohne Leistungsgruppe.....	369	4 702	4 098	231	4 800	4 123	138	4 469	4 057
Unternehmenszugehörigkeit von ... bis ... Jahren									
bis unter 1.....	(39)	3 840	3 641	(23)	3 792	3 476	(16)	4 129	3 882
1 - 2.....	152	4 358	3 962	90	4 455	3 989	63	4 204	3 923
3 - 5.....	76	4 800	4 182	(50)	4 872	4 185	(26)	4 732	4 176
6 - 10.....	57	4 902	4 438	(36)	4 927	4 497	(21)	4 800	4 338
11 - 15.....	(28)	4 800	4 408	(19)	4 800	4 443	/	4 800	4 332
16 - 20.....	/	4 800	4 296	/	(4 800)	(4 439)	/	(4 031)	(3 676)
21 - 25.....	/	(4 872)	(4 454)	/	/	/	/	/	/
26 - 30.....	/	(4 899)	(4 247)	/	(4 899)	(4 424)	/	/	/
31 und mehr.....	/	(5 355)	(4 666)	/	(5 374)	(4 716)	/	/	/
Befristung des Arbeitsvertrags									
unbefristet.....	296	4 800	4 106	188	4 800	4 140	107	4 586	4 045
befristet.....	(73)	4 225	4 068	(42)	4 318	4 046	(31)	4 044	4 098

3.3.11 Bruttojahresverdienste nach betrieblichen und persönlichen Eigenschaften im Jahr 2018

Hessen
A-S Land- und Forstwirtschaft, Fischerei, Produzierendes Gewerbe und Dienstleistungsbereich
Geringfügig entlohnte Beschäftigte

Betriebliche und persönliche Eigenschaften	Insgesamt ¹			Frauen			Männer		
	Anzahl	Median	arithm. Mittel	Anzahl	Median	arithm. Mittel	Anzahl	Median	arithm. Mittel
	1 000	Euro		1 000	Euro		1 000	Euro	
Anforderungsniveau (KldB 2010)									
1 Helfer.....	181	4 433	3 931	120	4 486	3 931	(61)	4 365	3 931
2 Fachkraft.....	161	4 800	4 258	96	4 920	4 359	65	4 672	4 107
3 Spezialist.....	(16)	4 800	4 391	/	4 800	4 232	/	(4 400)	(4 613)
4 Experte.....	(11)	4 200	4 101	/	4 200	4 006	/	4 320	4 196
Aufsicht und Führung (KldB 2010)									
93 Aufsichtskräfte.....	/	(5 224)	(4 590)	/	5 184	5 026	/	(5 224)	(4 495)
94 Führungskräfte.....	/	/	/	/	/	/	/	/	/
Berufliche Tätigkeit - Berufsbereiche der KldB 2010									
1 Land-, Forst-, Tierwirtschaft, Gartenbau.....	/	(4 240)	(3 809)	/	(3 690)	(3 549)	/	(4 353)	(4 054)
2 Rohstoffgewinnung, Produktion, Fertigung...	(24)	5 100	4 474	/	5 184	4 502	(13)	5 040	4 451
3 Bau,Architektur,Vermess.,Gebäudetechn.....	/	4 999	4 371	/	/	/	/	5 000	4 430
4 Naturwissenschaft, Geografie, Informatik.....	/	/	/	/	/	/	/	/	/
5 Verkehr, Logistik, Schutz und Sicherheit.....	119	4 338	3 856	(68)	4 200	3 803	(50)	4 451	3 928
6 Kaufm.Dienstl.,Handel,Vertrieb,Tourismus...	85	4 412	3 886	(59)	4 544	3 946	(26)	4 167	3 749
7 Unternehmensorga,Buchhalt,Recht,Verwalt.	72	4 800	4 372	52	5 084	4 481	(20)	4 008	4 083
8 Gesundheit, Soziales, Lehre u. Erziehung....	(42)	4 860	4 406	(34)	4 920	4 451	/	4 400	4 227
9 Geisteswissenschaften, Kultur,Gestaltung....	/	(3 780)	(3 796)	/	(4 252)	(3 939)	/	(3 499)	(3 678)
0 Militär.....	—	—	—	—	—	—	—	—	—
Berufliche Tätigkeit - Spezifische Berufsaggregate der KldB 2010									
Bauberufe.....	/	(5 272)	(4 846)	/	/	/	/	(5 272)	(4 834)
Gesundheits- und Pflegeberufe.....	/	5 088	4 689	/	5 084	4 674	/	(5 316)	(4 761)
Handwerksberufe.....	(17)	5 179	4 406	/	5 184	4 465	/	5 022	4 334
Ingenieurberufe.....	/	(5 400)	(5 051)	.	.	.	/	/	/
Künstlerberufe.....	/	(4 252)	(4 076)	/	(4 813)	(4 257)	/	(3 499)	(3 877)
Luftfahrtberufe.....	—	—	—	—	—	—	—	—	—
Metall- und Elektroberufe.....	/	5 355	4 871	/	(5 263)	(4 939)	/	5 376	4 858
MINT-Berufe.....	/	5 136	4 454	/	(5 316)	(4 293)	(19)	5 000	4 491
Schiffahrtberufe.....	/	/	/	—	—	—	/	(5 400)	(5 419)
Transport-, Logistik- und Verkehrsberufe.....	(48)	4 338	3 765	(16)	(4 122)	(3 595)	(33)	4 418	3 845
Umweltberufe.....	.	.	.	—	—	—	.	.	.
Berufliche Tätigkeit - Berufshauptgruppen der ISCO-08									
1 Führungskräfte.....	/	/	/
2 Akademische Berufe.....	/	4 800	4 280	/	4 800	4 373	/	3 810	4 156
3 Techniker und Ähnliche.....	(31)	4 761	4 404	(20)	4 830	4 375	(12)	3 900	4 455
4 Bürokräfte und verwandte Berufe.....	(32)	5 280	4 632	(25)	5 322	4 719	/	4 800	4 318
5 Dienstleistungsberufe und Verkäufer.....	(83)	4 752	4 073	(55)	4 800	4 127	(28)	4 400	3 970
6 Fachkräfte in Land- u. Forstwirt., Fischerei...	/	(5 335)	(4 650)	/	(5 355)	(5 038)	/	/	/
7 Handwerks- und verwandte Berufe.....	/	5 310	4 600	/	(4 800)	(4 069)	/	(5 380)	(4 801)
8 Bediener v. Anlagen u. Maschinen, Montage	(21)	5 000	4 279	/	5 328	4 738	(17)	4 861	4 189
9 Hilfsarbeitskräfte.....	177	4 400	3 894	117	4 441	3 909	(60)	4 298	3 863
0 Angehörige der regulären Streitkräfte.....	—	—	—	—	—	—	—	—	—

1 Bruttoverdienste von Teiljahren wurden auf ein Jahr hochgerechnet. Nur Beschäftigungsverhältnisse mit 30 und mehr Arbeitswochen in 2018.

2 Ohne Beschäftigungsverhältnisse des öffentlichen Dienstes der Wirtschaftszweige "Öffentliche Verwaltung, Verteidigung; Sozialversicherung" und "Erziehung und Unterricht" da eine regionale Zuordnung unterhalb der Länderebene nicht möglich war.

3.4.4 Bruttostundenverdienste nach beruflichen Tätigkeiten (KldB 2010) im April 2018

Hessen
A-S Land- und Forstwirtschaft, Fischerei, Produzierendes Gewerbe und Dienstleistungsbereich
Vollzeitbeschäftigte

Berufliche Tätigkeit (KldB 2010)	Insgesamt			Frauen			Männer		
	Anzahl	Median	arithm. Mittel	Anzahl	Median	arithm. Mittel	Anzahl	Median	arithm. Mittel
	1 000	Euro		1 000	Euro		1 000	Euro	
Berufshauptgruppen									
11 Land-, Tier-, Forstwirtschaftsberufe.....	/	(12,88)	(15,84)	/	(10,84)	(12,89)	/	(13,84)	(16,46)
12 Gartenbauberufe, Floristik.....	/	12,98	13,89	/	/	/	/	(12,98)	(13,78)
21 Rohstoffgewinn., Glas-, Keramikverarbeitung.....	/	(20,07)	(22,39)	/	/	/	/	(19,85)	(22,42)
22 Kunststoff- u. Holzherst., -verarbeitung.....	(31)	15,73	16,71	/	(12,29)	(13,35)	(27)	16,29	17,22
23 Papier-, Druckberufe, tech. Mediengestalt.....	(15)	17,67	18,98	/	(15,54)	(17,02)	(11)	17,94	19,64
24 Metallherzeugung, -bearbeitung, Metallbau.....	(66)	19,59	20,44	/	(14,00)	(16,31)	(62)	19,77	20,65
25 Maschinen- und Fahrzeugtechnikberufe.....	101	21,40	23,18	/	(18,29)	(19,52)	94	21,61	23,43
26 Mechatronik-, Energie- u. Elektroberufe.....	(60)	21,14	23,49	/	(18,53)	(20,94)	(57)	21,35	23,64
27 Techn. Entwickl. Konstr. Produktionssteuer.....	69	28,91	30,35	(10)	23,86	24,96	59	29,90	31,28
28 Textil- und Lederberufe.....	/	13,50	14,53	/	(13,19)	(14,01)	/	14,59	15,04
29 Lebensmittelherstellung u. -verarbeitung.....	(35)	13,82	14,50	/	12,98	13,49	(26)	14,04	14,87
31 Bauplanung, Architektur, Vermessungsberufe.....	/	23,89	26,58	/	(21,11)	(22,69)	/	25,26	27,76
32 Hoch- und Tiefbauberufe.....	(28)	16,46	17,16	/	(18,70)	(18,08)	(28)	16,44	17,15
33 (Innen-) Ausbauberufe.....	/	14,50	14,95	/	/	/	/	14,56	15,00
34 Gebäude- u. versorgungstechnische Berufe.....	(36)	17,53	18,89	/	/	/	(35)	17,43	18,77
41 Mathematik-Biologie-Chemie-, Physikberufe.....	(29)	25,27	27,29	/	23,71	25,19	(22)	26,46	28,01
42 Geologie-, Geografie-, Umweltschutzberufe.....	/	(24,02)	(27,03)	/	(25,28)	(26,81)	/	(24,02)	(27,09)
43 Informatik- und andere IKT-Berufe.....	(69)	29,85	31,39	/	28,61	29,95	(61)	30,07	31,57
51 Verkehr, Logistik (außer Fahrzeugführ.).....	122	14,77	16,74	(24)	14,03	15,82	98	15,02	16,97
52 Führer von Fahrzeug- u. Transportgeräten.....	(61)	(14,12)	(18,90)	/	/	/	(59)	(14,14)	(18,89)
53 Schutz-, Sicherheits-, Überwachungsberufe.....	55	19,42	20,65	12	18,28	18,88	(43)	20,07	21,13
54 Reinigungsberufe.....	/	12,47	13,60	/	12,24	12,59	/	12,95	14,33
61 Einkaufs-, Vertriebs- und Handelsberufe.....	(70)	27,50	31,06	(20)	(22,06)	(25,11)	(50)	30,35	33,46
62 Verkaufsberufe.....	59	15,83	17,97	(28)	13,98	15,36	(31)	16,99	20,31
63 Tourismus-, Hotel- und Gaststättenberufe.....	(28)	13,38	15,17	(14)	13,02	14,47	/	13,79	15,91
71 Berufe Unternehmensführung, -organisation.....	234	24,79	30,38	108	20,54	23,74	126	30,28	36,06
72 Finanzdienstl. Rechnungsw., Steuerberatung.....	(108)	30,20	34,26	(39)	25,99	28,71	(69)	33,41	37,43
73 Berufe in Recht und Verwaltung.....	98	21,76	24,44	47	20,03	22,12	51	23,70	26,57
81 Medizinische Gesundheitsberufe.....	(91)	19,38	23,11	(62)	18,22	20,51	/	(21,39)	(28,82)
82 Nichtmed. Gesundheit, Körperpfl., Medizint.....	/	15,82	16,78	/	15,42	15,74	/	(16,73)	(19,04)
83 Erziehung, soz., hauswirt. Berufe, Theologie.....	(46)	19,61	20,31	(35)	19,33	19,92	/	(19,66)	(21,53)
84 Lehrende und auszubildende Berufe.....	54	27,29	28,64	26	26,51	27,08	27	28,50	30,12
91 Geistes-Gesellschafts-Wirtschaftswissen.....	/	(23,36)	(26,53)	/	/	/	/	(29,37)	(29,29)
92 Werbung, Marketing, kaufm., red. Medienberufe.....	(34)	27,26	30,95	(13)	23,84	26,11	(20)	31,33	34,17
93 Produktdesign, Kunsthandwerk.....	/	(18,41)	(19,69)	/	/	/	/	(20,39)	(20,63)
94 Darstellende, unterhaltende Berufe.....	/	(20,21)	(23,29)	/	(21,21)	(22,77)	/	/	/
01 Angehörige der regulären Streitkräfte.....	(5)	16,13	18,15	/	14,39	16,14	(4)	16,73	18,31
Berufsgruppen									
111 Landwirtschaft.....	/	(10,84)	(12,59)	/	/	/	/	(10,93)	(12,82)
112 Tierwirtschaft.....	/	/	/	.	.	.	/	/	/
113 Pferdewirtschaft.....	/	10,36	10,83	/	/	/	/	10,36	10,55
114 Fischwirtschaft.....	/	(11,56)	(12,25)	.	.	.	/	/	/
115 Tierpflege.....	/	/	/	/	/	/	/	/	/
116 Weinbau.....	/	/	/	.	.	.	/	/	/
117 Forst-, Jagdwirtschaft, Landschaftspflege.....	(2)	20,96	22,29	/	/	/	(2)	20,83	22,26
121 Gartenbau.....	/	(13,00)	(13,91)	/	/	/	/	(12,98)	(13,78)
122 Floristik.....	/	/	/	/	/	/	.	.	.
211 Berg-, Tagebau und Sprengtechnik.....	/	(25,18)	(27,71)	.	.	.	/	(25,18)	(27,67)
212 Naturstein-, Mineral-, Baustoffherstell.....	/	(16,40)	(16,84)	.	.	.	/	(16,40)	(16,88)
213 Industrielle Glasherstell., -verarbeitung.....	/	/	/	.	.	.	/	/	/
214 Industrielle Keramikherstell., -verarbeit.....
221 Kunststoff-, Kautschukherstell., verarbeit.....	/	16,74	17,20	/	(12,96)	(13,56)	/	17,58	18,00
222 Farb- und Lacktechnik.....	/	(16,00)	(17,70)	.	.	.	/	(16,25)	(18,23)
223 Holzbe- und -verarbeitung.....	/	(14,71)	(14,99)	/	/	/	/	(14,80)	(15,11)
231 Papier- und Verpackungstechnik.....	/	(18,03)	(18,53)	/	(14,34)	(15,01)	/	(18,60)	(19,39)
232 Technische Mediengestaltung.....	/	17,88	20,07	/	(17,94)	(19,02)	/	(17,88)	(20,52)
233 Fototechnik und Fotografie.....	/	/	/	/	/	/	/	/	/
234 Drucktechnik, -weiterverarb., Buchbinderei.....	/	(17,24)	(17,34)	/	/	/	/	17,72	18,29
241 Metallherzeugung.....	/	22,01	21,79	.	.	.	/	22,02	22,01
242 Metallbearbeitung.....	/	19,92	20,56	/	(13,22)	(15,58)	/	20,15	21,01
243 Metalloberflächenbehandlung.....	/	/	/	—	—	—	/	/	/
244 Metallbau und Schweißtechnik.....	/	16,50	17,80	/	/	/	/	16,73	17,84
245 Feinwerk- und Werkzeugtechnik.....	/	22,28	23,09	/	/	/	/	22,28	23,05
251 Maschinenbau- und Betriebstechnik.....	(75)	22,05	23,51	/	(18,58)	(18,82)	(69)	22,46	23,91
252 Fahrzeug-Luft-Raumfahrt-, Schiffbautechn.....	(26)	18,47	22,19	/	/	/	(25)	18,50	22,09
261 Mechatronik und Automatisierungstechnik.....	/	21,67	23,45	/	/	/	/	22,30	23,89

3.4.4 Bruttostundenverdienste nach beruflichen Tätigkeiten (KldB 2010) im April 2018

Hessen
A-S Land- und Forstwirtschaft, Fischerei, Produzierendes Gewerbe und Dienstleistungsbereich
Vollzeitbeschäftigte

Berufliche Tätigkeit (KldB 2010)	Insgesamt			Frauen			Männer		
	Anzahl	Median	arithm. Mittel	Anzahl	Median	arithm. Mittel	Anzahl	Median	arithm. Mittel
	1 000	Euro		1 000	Euro		1 000	Euro	
262 Energietechnik.....	/	18,91	20,86	/	/	/	/	18,91	20,81
263 Elektrotechnik.....	(29)	24,13	25,74	/	(18,57)	(21,02)	(27)	24,47	26,20
271 Technische Forschung und Entwicklung.....	(19)	35,96	37,02	/	(30,20)	(31,93)	(18)	36,23	37,45
272 Techn. Zeichnen, Konstruktion, Modellbau.....	/	23,75	24,56	/	(19,77)	(22,02)	/	24,39	25,26
273 Technische Produktionsplanung, -steuerung.....	(38)	27,58	28,76	/	(23,03)	(24,46)	(32)	28,45	29,58
281 Textiltechnik und -produktion.....	/	(14,38)	(15,22)	/	/	/	/	(15,28)	(15,47)
282 Textilverarbeitung.....	/	(13,23)	(13,84)	/	(13,23)	(13,92)	/	/	/
283 Leder-, Pelzherstellung u. -verarbeitung.....	/	(13,50)	(14,45)	/	(13,01)	(13,60)	/	(14,22)	(15,03)
291 Getränkeherstellung.....	/	(19,75)	(18,94)	/	/	/	/	(20,14)	(19,77)
292 Lebensmittel- u. Genussmittelherstellung.....	/	14,66	14,85	/	(14,09)	(14,16)	/	14,82	15,07
293 Speisenzubereitung.....	(20)	13,33	13,98	/	12,54	13,02	(14)	13,38	14,37
311 Bauplanung u. -überwachung, Architektur.....	/	23,95	26,86	/	(21,11)	(22,82)	/	25,52	28,06
312 Vermessung und Kartografie.....	/	22,79	23,33	/	(21,89)	(21,34)	/	23,82	24,01
321 Hochbau.....	/	16,00	16,73	/	/	/	/	15,89	16,71
322 Tiefbau.....	/	17,80	18,40	/	/	/	/	17,78	18,42
331 Bodenverlegung.....	/	(11,17)	(12,23)	—	—	—	/	(11,17)	(12,23)
332 Maler-, Stuckat., Bauwerksabd., Bautenschutz.....	/	14,56	15,34	/	/	/	/	14,65	15,40
333 Aus-, Trockenbau, Iso. Zimmer, Glas, Roll. bau.....	/	15,19	15,36	.	.	.	/	15,19	15,41
341 Gebäudetechnik.....	/	16,97	17,79	/	/	/	/	16,96	17,80
342 Klempnerei, Sanitär, Heizung, Klimatechnik.....	/	17,20	18,12	—	—	—	/	17,20	18,12
343 Ver- und Entsorgung.....	(9)	19,89	21,74	/	/	/	(9)	19,70	21,29
411 Mathematik und Statistik.....	/	(32,96)	(36,04)	/	(31,72)	(31,35)	/	/	/
412 Biologie.....	/	(27,09)	(27,84)	/	(24,64)	(23,74)	/	(30,05)	(31,84)
413 Chemie.....	(21)	25,31	26,96	/	23,60	25,42	(16)	26,05	27,44
414 Physik.....	/	/	/	/	/	/	/	/	/
421 Geologie, Geografie und Meteorologie.....	/	26,40	28,01	/	(22,85)	(27,24)	/	(27,62)	(28,28)
422 Umweltschutztechnik.....	/	/	/	.	.	.	/	/	/
423 Umweltmanagement und -beratung.....	/	/	/	/	/	/	/	/	/
431 Informatik.....	/	29,72	30,56	/	(28,77)	(30,33)	/	30,14	30,59
432 IT-Systemanalyse, Anwenderber., IT-Vertrieb.....	/	31,14	32,56	/	(27,33)	(29,52)	/	31,50	33,13
433 IT-Netzwerk., -Koord., -Adminstr., -Orga.....	(14)	29,75	31,76	/	(28,87)	(29,09)	/	29,75	32,00
434 Softwareentwicklung und Programmierung.....	/	28,77	30,58	/	(31,92)	(31,12)	/	28,77	30,54
511 Tech. Betrieb Eisenb., Luft, Schiffsverkehr.....	/	(18,55)	(19,13)	—	—	—	/	(18,55)	(19,13)
512 Überwachung, Wartung Verkehrsinfrastruktur.....	/	/	/	.	.	.	/	/	/
513 Lagerwirt., Post, Zustellung, Güterumschlag.....	(88)	13,75	15,01	(15)	11,90	13,19	(73)	13,98	15,38
514 Servicekräfte im Personenverkehr.....	(6)	17,80	19,98	(4)	16,71	18,70	/	20,66	22,06
515 Überwachung u. Steuerung Verkehrsbetrieb.....	/	(22,24)	(25,88)	/	/	/	/	(22,26)	(25,73)
516 Kaufleute - Verkehr und Logistik.....	/	18,46	21,41	/	(19,02)	(20,61)	/	18,41	21,64
521 Fahrzeugführung im Straßenverkehr.....	(49)	13,43	13,98	/	(12,97)	(13,50)	(47)	13,47	13,99
522 Fahrzeugführung im Eisenbahnverkehr.....	/	(22,48)	(22,44)	.	.	.	/	(22,48)	(22,33)
523 Fahrzeugführung im Flugverkehr.....	/	(71,18)	(95,55)	/	/	/	/	(71,18)	(96,76)
524 Fahrzeugführung im Schiffsverkehr.....	/	/	/	.	.	.	/	/	/
525 Bau- und Transportgeräteführung.....	/	17,93	17,58	—	—	—	/	17,93	17,58
531 Obj., Pers., Brandschutz, Arbeitssicherh.....	/	(16,97)	(19,18)	/	(13,90)	(15,91)	/	(17,14)	(19,72)
532 Polizei, Kriminald., Gerichts, Justizvollz.....	24	22,04	22,33	5	19,71	20,60	18	22,55	22,83
533 Gewerbe, Gesundheitsaufsicht, Desinfektion.....	(6)	19,16	20,32	(3)	18,77	19,49	(3)	19,49	21,05
541 Reinigung.....	/	12,47	13,60	/	12,24	12,59	/	12,95	14,33
611 Einkauf und Vertrieb.....	(57)	28,57	31,93	(15)	22,29	24,54	(42)	31,76	34,56
612 Handel.....	/	(19,04)	(22,02)	/	(18,21)	(19,84)	/	(19,32)	(23,10)
613 Immobilienwirtschaft, Facility-Management.....	/	/	/	/	/	/	/	(26,25)	(32,70)
621 Verkauf (ohne Produktspezialisierung).....	(37)	16,11	18,39	(16)	15,00	16,36	(20)	17,26	20,02
622 Verkauf Bekleid., Elektro, KFZ, Hartwaren.....	(13)	(16,15)	(20,20)	/	(14,10)	(16,24)	/	(17,36)	(21,84)
623 Verkauf von Lebensmitteln.....	/	11,73	12,37	/	11,57	12,17	/	(13,50)	(13,32)
624 Verkauf drog. apotheken. Waren, Medizinbed.....	/	(13,23)	(14,54)	/	(13,23)	(14,18)	/	/	/
625 Buch-Kunst-Antiquitäten-, Musikfachhandel.....	/	/	/	/	/	/	/	/	/
631 Tourismus und Sport.....	/	(17,26)	(19,28)	/	(15,11)	(17,91)	/	/	/
632 Hotellerie.....	/	(13,48)	(15,47)	/	12,86	13,86	/	(14,58)	(18,17)
633 Gastronomie.....	/	12,68	13,56	/	12,42	12,63	/	13,12	14,20
634 Veranstaltungsservice, -management.....	/	/	/	/	/	/	/	/	/
711 Geschäftsführung und Vorstand.....	(25)	(43,35)	(51,26)	/	/	/	(20)	(46,03)	(53,18)
712 Angeh. gesetzgeb. Körp., Interessenorg.....	/	(33,72)	(35,62)	/	/	/	/	/	/
713 Unternehmensorganisation und -strategie.....	112	27,69	32,38	(40)	22,24	25,54	72	31,68	36,15
714 Büro und Sekretariat.....	85	19,36	21,66	56	18,67	20,39	(29)	21,47	24,10
715 Personalwesen und -dienstleistung.....	(12)	26,48	29,82	(8)	25,11	27,49	/	(30,30)	(33,97)
721 Versicherungs- u. Finanzdienstleistungen.....	(71)	32,28	36,05	(21)	27,72	30,71	/	34,66	38,36
722 Rechnungswesen, Controlling und Revision.....	(30)	27,32	31,72	(15)	24,32	26,85	(16)	31,36	36,22
723 Steuerberatung.....	(7)	(22,67)	(27,00)	/	(18,86)	(24,09)	(4)	/	/
731 Rechtsberatung, -sprechung und -ordnung.....	(11)	29,82	35,97	(6)	(22,09)	(27,48)	(5)	(40,28)	(45,47)

3.4.4 Bruttostundenverdienste nach beruflichen Tätigkeiten (KldB 2010) im April 2018

Hessen
A-S Land- und Forstwirtschaft, Fischerei, Produzierendes Gewerbe und Dienstleistungsbereich
Vollzeitbeschäftigte

Berufliche Tätigkeit (KldB 2010)	Insgesamt			Frauen			Männer		
	Anzahl	Median	arithm. Mittel	Anzahl	Median	arithm. Mittel	Anzahl	Median	arithm. Mittel
	1 000	Euro		1 000	Euro		1 000	Euro	
732 Verwaltung.....	85	21,34	22,94	39	19,81	21,37	45	22,79	24,31
733 Medien-Dokumentations-Informationsdienst.....	/	(20,10)	(24,20)	/	(19,27)	(21,08)	/	/	/
811 Arzt- und Praxishilfe.....	/	13,80	14,27	/	13,80	14,22	/	/	/
812 Medizinisches Laboratorium.....	/	/	/	/	(18,17)	(20,05)	/	/	/
813 Gesundh., Krankenpfl., Rettungsd. Geburtsh.....	/	19,85	19,89	(28)	19,92	19,85	/	19,63	19,97
814 Human- und Zahnmedizin.....	/	39,63	44,88	/	(35,16)	(40,53)	/	(42,84)	(48,70)
815 Tiermedizin und Tierheilkunde.....	/	/	/	/	/	/	/	/	/
816 Psychologie, nichtärztl. Psychotherapie.....	/	/	/	/	/	/	.	.	.
817 Nicht ärztliche Therapie und Heilkunde.....	/	(16,17)	(17,11)	/	(17,01)	(17,55)	/	(14,99)	(16,36)
818 Pharmazie.....	/	(26,07)	(29,94)	/	/	/	/	(37,22)	(37,25)
821 Altenpflege.....	/	(16,29)	(17,21)	/	(16,46)	(16,63)	/	/	/
822 Ernährungs-, Gesundheitsberatung, Wellness.....	/	/	/	/	/	/	/	/	/
823 Körperpflege.....	/	(10,34)	(11,36)	/	(10,47)	(11,30)	/	/	/
824 Bestattungswesen.....	.	.	.	—	—	—	.	.	.
825 Medizin-, Orthopädie- und Rehathechnik.....	/	(17,26)	(18,93)	/	/	/	/	(19,90)	(20,17)
831 Erziehung, Sozialarb., Heilerziehungspfl.....	(42)	19,70	20,36	/	19,70	20,18	/	(19,63)	(20,95)
832 Hauswirtschaft und Verbraucherberatung.....	/	/	/	/	/	/	/	/	/
833 Theologie und Gemeindefarbeit.....	/	(23,29)	(26,56)	/	/	/	/	/	/
841 Lehrtätigkeit an allgemeinbild. Schulen.....	29	27,26	27,55	17	26,47	26,82	11	28,53	28,67
842 Leht.berufsb.Fächer,betr.Ausb.,Betr.päd.....	/	(27,12)	(28,72)	/	26,51	27,02	/	(27,86)	(29,71)
843 Lehr-,Forschungstätigkeit an Hochschulen.....	11	30,68	33,03	(3)	28,77	31,16	7	31,15	33,94
844 Lehrtätigk. außerschul.Bildungseinricht.....	/	/	/	/	/	/	/	/	/
845 Fahr-,Sportunterricht außerschul. Bild.....	/	/	/	/	/	/	/	/	/
911 Sprach-, Literaturwissenschaften.....	—	—	—	—	—	—	—	—	—
912 Geisteswissenschaften.....	/	/	/
913 Gesellschaftswissenschaften.....	/	(22,20)	(25,43)	/	/	/	/	(25,24)	(27,89)
914 Wirtschaftswissenschaften.....	/	/	/	.	.	.	/	/	/
921 Werbung und Marketing.....	(27)	27,16	31,11	(11)	23,08	25,81	(16)	31,80	34,56
922 Öffentlichkeitsarbeit.....	/	/	/	/	/	/	/	/	/
923 Verlags- und Medienwirtschaft.....	/	(22,63)	(27,01)	/	(22,40)	(23,64)	/	/	/
924 Redaktion und Journalismus.....	/	(30,29)	(31,65)	/	(28,41)	(28,08)	/	(31,23)	(33,18)
931 Produkt- und Industriedesign.....	/	/	/	/	/	/	/	/	/
932 Innenarchitektur, Raumausstattung.....	/	/	/	/	/	/	/	/	/
933 Kunsthandwerk und bildende Kunst.....	/	/	/	—	—	—	/	/	/
934 Kunsthandwerkli. Keramik-, Glasgestaltung.....	—	—	—
935 Kunsthandwerkliche Metallgestaltung.....	/	/	/	.	.	.	/	/	/
936 Musikinstrumentenbau.....	/	(12,08)	(13,13)	/	/	/	.	.	.
941 Musik-, Gesang-, Dirigententätigkeiten.....	/	(30,43)	(29,98)	/	(27,02)	(29,60)	/	(32,60)	(30,29)
942 Schauspiel, Tanz und Bewegungskunst.....	/	/	/	.	.	.	/	/	/
943 Moderation und Unterhaltung.....	/	(19,60)	(19,53)	/	/	/	/	(19,78)	(19,72)
944 Theater-, Film- und Fernsehproduktion.....	/	/	/	/	(15,18)	(16,88)	/	(26,85)	(26,16)
945 Veranstaltungs-, Kamera-, Tontechnik.....	/	/	/	/	(13,97)	(15,38)	/	/	/
946 Bühnen- und Kostümbildneri, Requisite.....	/	/	/	/	/	/	.	.	.
947 Museumstechnik und -management.....	/	/	/
011 Offiziere.....	/	27,45	29,46	/	(25,16)	(28,35)	/	28,15	29,53
012 Unteroffiziere mit Porteppee.....	/	20,76	20,73	.	.	.	/	.	.
013 Unteroffiziere ohne Porteppee.....	/	16,13	16,41	.	.	.	/	16,24	16,48
014 Angeh. reguläre Streitkräfte sonst.Ränge.....
Berufsgattungen									
11101 Landwirtschaft (o.S.) - Helfer.....	/	10,00	10,89	/	9,49	10,18	/	(10,40)	(11,19)
11102 Landwirtschaft (o.S.) - Fachkraft.....	/	/	/	.	.	.	/	/	/
11103 Landwirtschaft (o.S.) - Spezialist.....
11104 Landwirtschaft (o.S.) - Experte.....
11113 Landtechnik - Spezialist.....	.	.	.	—	—	—	.	.	.
11114 Landtechnik - Experte.....	—	—	—	—	—	—	—	—	—
11123 Landwirtsch.Sachverständige - Spezialist.....	—	—	—	—	—	—	—	—	—
11124 Landwirtschaftl. Sachverständige-Experte.....	—	—	—	—	—	—	—	—	—
11132 Landwirtsch.-tech.Laboratorium-Fachkraft.....	/	/	/
11133 Landwirtsch.-tech.Laborat.-Spezialist.....	—	—	—	—	—	—	—	—	—
11182 Landwirtschaft (s.s.T.) - Fachkraft.....	—	—	—	—	—	—	—	—	—
11183 Landwirtschaft (s.s.T.) - Spezialist.....	—	—	—	—	—	—	—	—	—
11184 Landwirtschaft (s.s.T.) - Experte.....	—	—	—	—	—	—	—	—	—
11193 Aufsicht - Landwirtschaft.....	.	.	.	—	—	—	.	.	.
11194 Führung - Landwirtschaft.....	.	.	.	—	—	—	.	.	.
11211 Nutztierhaltung - Helfer.....	/	/	/	—	—	—	/	/	/
11212 Nutztierhaltung - Fachkraft.....
11213 Nutztierhaltung - Spezialist.....	.	.	.	—	—	—	.	.	.
11214 Nutztierhaltung - Experte.....	—	—	—	—	—	—	—	—	—

3.4.4 Bruttostundenverdienste nach beruflichen Tätigkeiten (KldB 2010) im April 2018

Hessen
A-S Land- und Forstwirtschaft, Fischerei, Produzierendes Gewerbe und Dienstleistungsbereich
Vollzeitbeschäftigte

Berufliche Tätigkeit (KldB 2010)	Insgesamt			Frauen			Männer		
	Anzahl	Median	arithm. Mittel	Anzahl	Median	arithm. Mittel	Anzahl	Median	arithm. Mittel
	1 000	Euro		1 000	Euro		1 000	Euro	
11222 Geflügelhaltung - Fachkraft.....
11223 Geflügelhaltung - Spezialist.....	—	—	—	—	—	—	—	—	—
11232 Imkerei - Fachkraft.....	.	.	.	—	—	—	.	.	.
11233 Imkerei - Spezialist.....	—	—	—	—	—	—	—	—	—
11282 Tierwirtschaft (s.s.T.) - Fachkraft.....	—	—	—	—	—	—	—	—	—
11283 Tierwirtschaft (s.s.T.) - Spezialist.....	—	—	—	—	—	—	—	—	—
11293 Aufsicht - Tierwirtschaft.....	—	—	—	—	—	—	—	—	—
11294 Führung - Tierwirtschaft.....	.	.	.	—	—	—	.	.	.
11302 Pferdewirtschaft (o.S.) - Fachkraft.....	/	10,07	10,49	.	.	.	/	10,30	10,55
11312 Pferdewirtschaft-Pferdezucht - Fachkraft.....	—	—	—
11322 Pferdewirtschaft-Reiten - Fachkraft.....
11333 Hufbeschlagschmiede/innen - Spezialist.....	—	—	—	—	—	—	—	—	—
11342 Kutscher/innen - Fachkraft.....	—	—	—	—	—	—	—	—	—
11393 Aufsicht - Pferdewirtschaft.....	—	—	—
11394 Führung - Pferdewirtschaft.....	.	.	.	—	—	—	.	.	.
11401 Fischwirtschaft (o.S.) - Helfer.....	—	—	—
11402 Fischwirtschaft (o.S.) - Fachkraft.....	.	.	.	—	—	—	.	.	.
11412 Fischzucht - Fachkraft.....	/	/	/	—	—	—	/	/	/
11422 Fischerei - Fachkraft.....	.	.	.	—	—	—	.	.	.
11423 Fischerei - Spezialist.....	—	—	—	—	—	—	—	—	—
11424 Fischerei - Experte.....	—	—	—	—	—	—	—	—	—
11493 Aufsicht - Fischwirtschaft.....	.	.	.	—	—	—	.	.	.
11494 Führung - Fischwirtschaft.....	—	—	—	—	—	—	—	—	—
11501 Tierpflege (o.S.) - Helfer.....
11502 Tierpflege (o.S.) - Fachkraft.....	—	—	—	—	—	—	—	—	—
11512 Nutztierpflege - Fachkraft.....	.	.	.	—	—	—	.	.	.
11522 Haus-, Zootierpflege - Fachkraft.....	.	.	.	—	—	—	.	.	.
11582 Tierpflege (s.s.T.) - Fachkraft.....	.	.	.	—	—	—	.	.	.
11593 Aufsicht - Tierpflege.....	—	—	—	—	—	—	—	—	—
11594 Führung - Tierpflege.....	—	—	—	—	—	—	—	—	—
11602 Weinbau - Fachkraft.....	/	/	/	.	.	.	/	/	/
11603 Weinbau - Spezialist.....	.	.	.	—	—	—	.	.	.
11604 Weinbau - Experte.....	—	—	—	—	—	—	—	—	—
11693 Aufsicht - Weinbau.....	—	—	—	—	—	—	—	—	—
11694 Führung - Weinbau.....	—	—	—	—	—	—	—	—	—
11711 Forstwirtschaft - Helfer.....	/	(13,50)	(13,71)	—	—	—	/	(13,50)	(13,71)
11712 Forstwirtschaft - Fachkraft.....	/	20,77	21,55	.	.	.	/	20,48	21,52
11713 Forstwirtschaft - Spezialist.....	/	28,31	28,39	/	/	/	/	28,47	28,77
11714 Forstwirtschaft - Experte.....	/	/	/	.	.	.	/	/	/
11722 Natur-, Landschaftspflege - Fachkraft.....	—	—	—	—	—	—	—	—	—
11723 Natur-, Landschaftspflege - Spezialist.....	.	.	.	—	—	—	.	.	.
11724 Natur-, Landschaftspflege - Experte.....	.	.	.	—	—	—	.	.	.
11732 Jagdwirtschaft, Wildhege - Fachkraft.....	—	—	—	—	—	—	—	—	—
11742 Sammeln von Naturprodukten - Fachkraft.....	—	—	—	—	—	—	—	—	—
11793 Aufsicht - Forst,Jagd, Landschaftspflege.....	/	20,80	20,79	—	—	—	/	20,80	20,79
11794 Führung - Forst,Jagd, Landschaftspflege.....	.	.	.	—	—	—	.	.	.
12101 Gartenbau (o.S.) - Helfer.....	/	12,19	12,28	/	/	/	/	12,19	12,25
12102 Berufe im Gartenbau (o.S.) - Fachkraft.....	/	(17,31)	(16,54)	.	.	.	/	(17,31)	(16,69)
12103 Berufe im Gartenbau (o.S.) - Spezialist.....	.	.	.	—	—	—	.	.	.
12104 Berufe im Gartenbau (o.S.) - Experte.....	.	.	.	—	—	—	.	.	.
12112 Berufe im Obst-, Gemüsebau - Fachkraft.....
12113 Berufe im Obst-, Gemüsebau - Spezialist.....	—	—	—	—	—	—	—	—	—
12122 BaumschuleStauden,Zierpflanzen-Fachkraft..	/	13,27	13,35	.	.	.	/	(13,23)	(13,82)
12123 BaumschuleStaudenZierpflanzen-Spezialist...	—	—	—	—	—	—	—	—	—
12132 Friedhofsgärtnerei - Fachkraft.....	—	—	—	—	—	—	—	—	—
12133 Friedhofsgärtnerei - Spezialist.....	—	—	—	—	—	—	—	—	—
12142 GartenLandschaftsSportplatzb.-Fachkraft.....	/	(12,41)	(13,08)	/	/	/	/	(12,31)	(13,01)
12143 GartenLandschaftsSportplatzb.-Spezialist.....	/	(13,01)	(13,44)	—	—	—	/	(13,01)	(13,44)
12144 Garten-Landschafts,Sportplatzbau-Experte....	.	.	.	—	—	—	.	.	.
12193 Aufsicht - Gartenbau.....	/	/	/	.	.	.	/	/	/
12194 Führung - Gartenbau.....	/	/	/
12202 Floristik - Fachkraft.....	/	/	/	/	/	/	—	—	—
12203 Floristik - Spezialist.....	—	—	—	—	—	—	—	—	—
12293 Aufsicht - Floristik.....	.	.	.	—	—	—	.	.	.
12294 Führung - Floristik.....	—	—	—	—	—	—	—	—	—
21111 Berg- und Tagebau - Helfer.....	.	.	.	—	—	—	.	.	.
21112 Berg- und Tagebau - Fachkraft.....	/	(23,40)	(22,68)	—	—	—	/	(23,40)	(22,68)
21113 Berg- und Tagebau - Spezialist.....	.	.	.	—	—	—	.	.	.

3.4.4 Bruttostundenverdienste nach beruflichen Tätigkeiten (KldB 2010) im April 2018

Hessen
A-S Land- und Forstwirtschaft, Fischerei, Produzierendes Gewerbe und Dienstleistungsbereich
Vollzeitbeschäftigte

Berufliche Tätigkeit (KldB 2010)	Insgesamt			Frauen			Männer		
	Anzahl	Median	arithm. Mittel	Anzahl	Median	arithm. Mittel	Anzahl	Median	arithm. Mittel
	1 000	Euro		1 000	Euro		1 000	Euro	
21114 Berg- und Tagebau - Experte.....	.	.	.	—	—	—	.	.	.
21122 Sprengtechnik - Fachkraft.....	—	—	—	—	—	—	—	—	—
21123 Sprengtechnik - Spezialist.....	—	—	—	—	—	—	—	—	—
21124 Sprengtechnik - Experte.....	—	—	—	—	—	—	—	—	—
21193 Aufsicht -Berg-,Tagebau, Sprengtechnik.....	.	.	.	—	—	—	.	.	.
21194 Führung -Berg-,Tagebau, Sprengtechnik.....	/	/	/	.	.	.	/	/	/
21201 Naturstein,Baustoffherstell (o.S)-Helfer.....	/	(14,10)	(13,89)	—	—	—	/	(14,10)	(13,89)
21212 Naturstein-,Mineralaufbereit.-Fachkraft.....	/	(18,32)	(18,68)	—	—	—	/	(18,32)	(18,68)
21213 Naturstein-,Mineralaufbereit.-Spezialist.....	—	—	—	—	—	—	—	—	—
21222 Baustoffherstellung - Fachkraft.....	/	/	/	.	.	.	/	/	/
21223 Baustoffherstellung - Spezialist.....	.	.	.	—	—	—	.	.	.
21232 Steinmetztechnik - Fachkraft.....	/	13,90	14,96	—	—	—	/	13,90	14,96
21233 Steinmetztechnik - Spezialist.....	—	—	—	—	—	—	—	—	—
21293 Aufsicht-Naturstein,Mineral,Baustoffher.....	.	.	.	—	—	—	.	.	.
21311 Glasherstellung - Helfer.....	—	—	—	—	—	—	—	—	—
21312 Glasherstellung - Fachkraft.....	—	—	—	—	—	—	—	—	—
21313 Glasherstellung - Spezialist.....	—	—	—	—	—	—	—	—	—
21322 Glasapparatebau - Fachkraft.....	—	—	—	—	—	—	—	—	—
21323 Glasapparatebau - Spezialist.....	—	—	—	—	—	—	—	—	—
21332 Industrielle Glasbläserei - Fachkraft.....	—	—	—	—	—	—	—	—	—
21342 Glasveredelung - Fachkraft.....	.	.	.	—	—	—	.	.	.
21352 Glasapparatejustierung - Fachkraft.....	—	—	—	—	—	—	—	—	—
21362 Feinoptik - Fachkraft.....
21363 Feinoptik - Spezialist.....	.	.	.	—	—	—	.	.	.
21393 Aufsicht-Industri.Glasherst.,-verarbeit.....	.	.	.	—	—	—	.	.	.
21411 Industriekeramik (Verfahren)-Helfer.....
21412 Industriekeramik (Verfahren)-Fachkraft.....	.	.	.	—	—	—	.	.	.
21413 Industriekeramik(Verfahren)-Spezialist.....	.	.	.	—	—	—	.	.	.
21422 Industriekeramik(Modelltechn.)-Fachkraft.....	—	—	—	—	—	—	—	—	—
21423 Industriekeramik(Modelltechn)-Spezialist.....	—	—	—	—	—	—	—	—	—
21493 Aufsicht-Industrielle Keramikherstellung.....	—	—	—	—	—	—	—	—	—
22101 Kunststoff-,Kautschukherst. (oS.)-Helfer.....	/	(13,56)	(14,37)	/	(11,78)	(12,79)	/	(14,87)	(14,88)
22102 Kunststoff-,Kautschukherst(oS)-Fachkraft.....	/	17,47	17,99	/	(13,28)	(13,58)	/	18,56	19,06
22103 Kunststoff-,Kautschukherst(oS)-Spezialist.....	/	/	/	.	.	.	/	/	/
22104 Kunststoff-,Kautschukherst. (oS)-Experte.....	—	—	—	—	—	—	—	—	—
22112 Reifen-, Vulkanisationstechnik-Fachkraft.....	/	(19,09)	(17,61)	.	.	.	/	(19,03)	(17,49)
22182 Kunststoff,Kautschukverar(ssT)-Fachkraft.....	.	.	.	—	—	—	.	.	.
22183 Kunststoff,Kautschukver.(ssT)-Spezialist.....	—	—	—	—	—	—	—	—	—
22184 Kunststoff,Kautschukverarb.(ssT)-Experte.....	.	.	.	—	—	—	.	.	.
22193 Aufsicht-Kunststoff,Kautschukher,verarb.....	.	.	.	—	—	—	.	.	.
22201 Farb-, Lacktechnik (o.S.) - Helfer.....	/	/	/	.	.	.	/	/	/
22202 Farb-, Lacktechnik (o.S.) - Fachkraft.....	/	/	/	.	.	.	/	/	/
22203 Farb-, Lacktechnik (o.S.) - Spezialist.....	.	.	.	—	—	—	.	.	.
22204 Farb-, Lacktechnik (o.S.) - Experte.....	—	—	—	—	—	—	—	—	—
22212 Fahrzeuglackierung - Fachkraft.....	/	(15,32)	(16,21)	—	—	—	/	(15,32)	(16,21)
22222 Lacklaboratorium - Fachkraft.....	—	—	—	—	—	—	—	—	—
22293 Aufsicht - Farb-, Lacktechnik.....	.	.	.	—	—	—	.	.	.
22301 Holzbe-, -verarbeitung (o.S.) - Helfer.....	/	(11,35)	(12,85)	.	.	.	/	(12,00)	(13,16)
22302 Holzbe-, -verarbeitung (o.S.) - Fachkraft.....	/	/	/	.	.	.	/	/	/
22303 Holzbe-, -verarbeitung(o.S.) - Spezialist.....	.	.	.	—	—	—	.	.	.
22304 Holzbe-, -verarbeitung (o.S.) - Experte.....	—	—	—	—	—	—	—	—	—
22312 Holztrocknung,-konservierung - Fachkraft.....	—	—	—	—	—	—	—	—	—
22322 Prod. Holzwerkstoffe,-bauteile-Fachkraft.....	/	(13,25)	(13,79)	—	—	—	/	(13,25)	(13,79)
22332 Prod. Fertigprodukte aus Holz -Fachkraft.....	—	—	—	—	—	—	—	—	—
22333 Prod. Fertigprodukte aus Holz-Spezialist.....	—	—	—	—	—	—	—	—	—
22342 Holz-, Möbel-, Innenausbau - Fachkraft.....	/	(14,80)	(14,84)	.	.	.	/	(14,84)	(14,88)
22343 Holz-, Möbel-, Innenausbau - Spezialist.....	/	/	/	—	—	—	/	/	/
22352 Flechtwerk,Bürste,Pinselmacher-Fachkraft.....	—	—	—	—	—	—	—	—	—
22382 Holzbe-, -verarbeitung (ssT) - Fachkraft.....	.	.	.	—	—	—	.	.	.
22393 Aufsicht - Holzbe-, -verarbeitung.....	/	/	/	—	—	—	/	/	/
22394 Führung - Holzbe-, -verarbeitung.....	.	.	.	—	—	—	.	.	.
23101 Papier-,Verpackungstechnik (oS) - Helfer.....	/	(14,78)	(15,63)	/	(14,28)	(15,21)	/	(15,71)	(15,85)
23112 Papierherstellung - Fachkraft.....	/	(22,47)	(21,77)	.	.	.	/	22,70	23,73
23113 Papierherstellung - Spezialist.....	—	—	—	—	—	—	—	—	—
23114 Papierherstellung - Experte.....	—	—	—	—	—	—	—	—	—
23122 Papierverarb,Verpackungstechn.-Fachkraft....	/	(20,05)	(19,65)	/	/	/	/	20,30	20,20
23123 Papierverarb,Verpackungstechn-Spezialist....	/	/	/	—	—	—	/	/	/
23124 Papierverarb.,Verpackungstechn.-Experte.....	—	—	—	—	—	—	—	—	—

3.4.4 Bruttostundenverdienste nach beruflichen Tätigkeiten (KldB 2010) im April 2018

Hessen
A-S Land- und Forstwirtschaft, Fischerei, Produzierendes Gewerbe und Dienstleistungsbereich
Vollzeitbeschäftigte

Berufliche Tätigkeit (KldB 2010)	Insgesamt			Frauen			Männer		
	Anzahl	Median	arithm. Mittel	Anzahl	Median	arithm. Mittel	Anzahl	Median	arithm. Mittel
	1 000	Euro		1 000	Euro		1 000	Euro	
23193 Aufsicht - Papier-, Verpackungstechnik.....	.	.	.	—	—	—	.	.	.
23212 Digital-,Printmediengestaltung-Fachkraft.....	/	16,73	17,46	/	(16,52)	(17,42)	/	(16,73)	(17,49)
23213 Digital-,Printmediengestaltung-Spezialist.....	/	16,43	17,55	/	(15,54)	(17,29)	/	(16,43)	(17,63)
23222 Grafik-Kommunikat.,Fotodesign-Fachkraft.....	/	/	/	/	/	/	/	/	/
23223 Grafik-Kommunikat.,Fotodesign-Spezialist.....	/	(21,92)	(22,92)	/	/	/	/	(19,98)	(21,60)
23224 Grafik-Kommunikat.,Fotodesign-Experte.....	/	/	/	/	(19,08)	(19,53)	/	/	/
23282 Techn.Mediengestaltung (ssT) - Fachkraft.....	—	—	—
23293 Aufsicht - Technische Mediengestaltung.....	—	—	—	—	—	—	—	—	—
23294 Führung - Technische Mediengestaltung.....	/	/	/	/	/	/	/	/	/
23312 Fototechnik - Fachkraft.....	.	.	.	—	—	—	.	.	.
23313 Fototechnik - Spezialist.....
23314 Fototechnik - Experte.....	—	—	—	—	—	—	—	—	—
23322 Fotografie - Fachkraft.....	/	/	/	/	/	/	.	.	.
23393 Aufsicht - Fototechnik und Fotografie.....	—	—	—	—	—	—	—	—	—
23411 Drucktechnik - Helfer.....	/	(15,76)	(15,52)	/	/	/	/	(17,31)	(16,92)
23412 Drucktechnik - Fachkraft.....	/	(17,54)	(18,94)	/	/	/	/	(18,15)	(19,49)
23413 Drucktechnik - Spezialist.....	/	/	/	.	.	.	/	/	/
23414 Drucktechnik - Experte.....	—	—	—	—	—	—	—	—	—
23422 Buchbinderei,Druckweiterverarb-Fachkraft.....	/	/	/	/	/	/	/	(16,53)	(16,62)
23423 Buchbinderei,Druckweiterver.-Spezialist.....	—	—	—
23493 Aufsicht-Drucktechnik,Buchbinderei.....	.	.	.	—	—	—	.	.	.
24101 Metallherzeugung (o.S.) - Helfer.....	/	(19,38)	(20,93)	—	—	—	/	(19,38)	(20,93)
24112 Hüttentechnik - Fachkraft.....	/	/	/	—	—	—	/	/	/
24113 Hüttentechnik - Spezialist.....	—	—	—	—	—	—	—	—	—
24114 Hüttentechnik - Experte.....	—	—	—	—	—	—	—	—	—
24122 Metallumformung - Fachkraft.....	/	/	/	.	.	.	/	(24,73)	(24,45)
24123 Metallumformung - Spezialist.....	—	—	—	—	—	—	—	—	—
24124 Metallumformung - Experte.....	—	—	—	—	—	—	—	—	—
24132 Industrielle Gießerei - Fachkraft.....	/	21,52	21,07	.	.	.	/	21,52	21,13
24133 Industrielle Gießerei - Spezialist.....	—	—	—	—	—	—	—	—	—
24134 Industrielle Gießerei - Experte.....	—	—	—	—	—	—	—	—	—
24142 Handw.Metall-,Glockengießerei-Fachkraft.....	/	21,37	20,96	—	—	—	/	21,37	20,96
24193 Aufsicht - Metallherzeugung.....	.	.	.	—	—	—	.	.	.
24201 Metallbearbeitung (o.S.) - Helfer.....	/	15,40	16,75	/	(12,79)	(14,64)	/	(16,44)	(17,29)
24202 Metallbearbeitung (o.S.) - Fachkraft.....	/	23,31	23,55	/	/	/	/	23,32	23,64
24203 Metallbearbeitung (o.S.) - Spezialist.....	—	—	—	—	—	—	—	—	—
24212 Spanlose Metallbearbeitung - Fachkraft.....	/	(20,38)	(23,71)	—	—	—	/	(20,38)	(23,71)
24222 Schleifende Metallbearbeitung-Fachkraft.....	/	(21,81)	(21,92)	—	—	—	/	(21,81)	(21,92)
24232 Spanende Metallbearbeitung - Fachkraft.....	/	20,15	21,47	/	/	/	/	20,18	21,55
24233 Spanende Metallbearbeitung - Spezialist.....	/	/	/	—	—	—	/	/	/
24243 Metallbearbeitung Laserstrahl-Spezialist.....	—	—	—	—	—	—	—	—	—
24244 Metallbearbeitung Laserstrahl-Experte.....	.	.	.	—	—	—	.	.	.
24293 Aufsicht - Metallbearbeitung.....	/	/	/	—	—	—	/	/	/
24301 Metalloberflächenbehandl. (oS) - Helfer.....	/	/	/	—	—	—	/	/	/
24302 Metalloberflächenbehandl. (oS)-Fachkraft.....	/	/	/	—	—	—	/	/	/
24303 Metalloberflächenbehandl. (oS)-Spezialist.....	—	—	—	—	—	—	—	—	—
24304 Metalloberflächenbehandl. (oS)-Experte.....	—	—	—	—	—	—	—	—	—
24382 Metalloberflächenbehandl. (ssT)-Fachkraft.....	—	—	—	—	—	—	—	—	—
24393 Aufsicht - Metalloberflächenbehandlung.....	—	—	—	—	—	—	—	—	—
24411 Metallbau - Helfer.....	/	/	/	.	.	.	/	/	/
24412 Metallbau - Fachkraft.....	/	16,12	16,95	.	.	.	/	16,31	17,01
24413 Metallbau - Spezialist.....	.	.	.	—	—	—	.	.	.
24414 Metallbau - Experte.....	/	/	/
24422 Schweiß-, Verbindungstechnik - Fachkraft.....	/	17,96	19,00	.	.	.	/	17,96	19,01
24423 Schweiß-,Verbindungstechnik - Spezialist.....	.	.	.	—	—	—	.	.	.
24424 Schweiß-, Verbindungstechnik - Experte.....	—	—	—	—	—	—	—	—	—
24432 Industrietaucher/innen u.a. - Fachkraft.....	—	—	—	—	—	—	—	—	—
24493 Aufsicht - Metallbau und Schweißtechnik.....	/	/	/	—	—	—	/	/	/
24511 Feinwerktechnik - Helfer.....	/	/	/	.	.	.	/	/	/
24512 Feinwerktechnik - Fachkraft.....	/	(22,79)	(22,88)	.	.	.	/	(22,79)	(22,82)
24513 Feinwerktechnik - Spezialist.....	/	/	/	—	—	—	/	/	/
24514 Feinwerktechnik - Experte.....	/	/	/	—	—	—	/	/	/
24522 Werkzeugtechnik - Fachkraft.....	/	21,73	22,68	.	.	.	/	21,73	22,72
24523 Werkzeugtechnik - Spezialist.....	/	/	/	—	—	—	/	/	/
24524 Werkzeugtechnik - Experte.....	—	—	—	—	—	—	—	—	—
24532 Uhrmacherhandwerk - Fachkraft.....
24533 Uhrmacherhandwerk - Spezialist.....	—	—	—	—	—	—	—	—	—
24593 Aufsicht - Feinwerk- u. Werkzeugtechnik.....	/	/	/	—	—	—	/	/	/

3.4.4 Bruttostundenverdienste nach beruflichen Tätigkeiten (KldB 2010) im April 2018

Hessen
A-S Land- und Forstwirtschaft, Fischerei, Produzierendes Gewerbe und Dienstleistungsbereich
Vollzeitbeschäftigte

Berufliche Tätigkeit (KldB 2010)	Insgesamt			Frauen			Männer		
	Anzahl	Median	arithm. Mittel	Anzahl	Median	arithm. Mittel	Anzahl	Median	arithm. Mittel
	1 000	Euro		1 000	Euro		1 000	Euro	
25101 Maschinenbau-, Betriebstechnik(oS)-Helfer.....	/	19,97	21,16	/	(18,92)	(18,34)	/	21,99	22,62
25102 Maschinenbau-, Betriebstech(oS)-Fachkraft....	(13)	21,46	21,60	/	/	/	(13)	21,49	21,60
25103 Maschinenbau-, Betriebstech(oS)-Spezialist....	/	27,36	28,66	/	/	/	/	27,87	28,83
25104 Maschinenbau-, Betriebstechn.(oS)-Experte....	/	(30,86)	(32,74)	.	.	.	/	(30,86)	(32,82)
25112 Maschinen-, Gerätezusammensetzer-Fachkraft	/	19,32	19,29	/	/	/	/	19,40	19,75
25122 Maschinen-, Anlagenführer - Fachkraft.....	/	22,68	23,66	/	(17,81)	(18,27)	/	22,88	23,90
25131 Tech.Servicekr. Wartung, Instand.-Helfer.....	/	/	/	—	—	—	/	/	/
25132 Tech.Servicekr. Wartung, Instand-Fachkraft....	/	21,55	23,37	/	/	/	/	21,66	23,47
25133 Tech.Servicekr. Wartung, Instand-Spezialist....	/	25,20	25,64	.	.	.	/	25,20	25,66
25134 Tech.Servicekr. Wartung, Instand.-Experte.....	/	(34,81)	(35,75)	.	.	.	/	(34,81)	(35,60)
25182 Maschinenbau-, Betriebstech(ssT)-Fachkraft...	/	(26,90)	(27,13)	—	—	—	/	(26,90)	(27,13)
25183 Maschinenbau-, Betriebstec(ssT)-Spezialist....	/	29,71	29,96	.	.	.	/	29,71	29,59
25184 Maschinenbau-, Betriebstechn.(ssT)-Experte...	/	/	/	—	—	—	/	/	/
25193 Aufsicht - Maschinenbau-, Betriebstechnik.....	/	/	/	—	—	—	/	/	/
25194 Führung - Maschinenbau-, Betriebstechnik.....	/	/	/	.	.	.	/	/	/
25201 Fahrzeugtechnik (o.S.) - Helfer.....	/	(21,97)	(20,53)	.	.	.	/	(22,90)	(20,64)
25212 Kraftfahrzeugtechnik - Fachkraft.....	(15)	16,52	17,51	/	/	/	(14)	16,54	17,51
25213 Kraftfahrzeugtechnik - Spezialist.....	/	(18,40)	(22,17)	—	—	—	/	(18,40)	(22,17)
25214 Kraftfahrzeugtechnik - Experte.....	/	(39,32)	(39,83)	.	.	.	/	39,32	38,61
25222 Land-, Baumaschinentechnik - Fachkraft.....	/	(15,50)	(16,82)	—	—	—	/	(15,50)	(16,82)
25223 Land-, Baumaschinentechnik - Spezialist.....	—	—	—	—	—	—	—	—	—
25224 Land-, Baumaschinentechnik - Experte.....	—	—	—	—	—	—	—	—	—
25232 Luft- und Raumfahrttechnik - Fachkraft.....	/	27,40	27,88	.	.	.	/	27,57	27,89
25233 Luft- und Raumfahrttechnik - Spezialist.....	/	/	/	—	—	—	/	/	/
25234 Luft- und Raumfahrttechnik - Experte.....	/	38,37	37,72	—	—	—	/	38,37	37,72
25242 Schiffbautechnik - Fachkraft.....	—	—	—	—	—	—	—	—	—
25243 Schiffbautechnik - Spezialist.....	—	—	—	—	—	—	—	—	—
25244 Schiffbautechnik - Experte.....	—	—	—	—	—	—	—	—	—
25252 Zweiradtechnik - Fachkraft.....	/	(13,23)	(13,44)	—	—	—	/	(13,23)	(13,44)
25253 Zweiradtechnik - Spezialist.....	—	—	—	—	—	—	—	—	—
25254 Zweiradtechnik - Experte.....	—	—	—	—	—	—	—	—	—
25293 Aufsicht-FahrzeugLuftRaumf.Schiffbautech....	/	(20,91)	(24,97)	.	.	.	/	(20,36)	(24,75)
25294 Führung-FahrzeugLuftRaumf.Schiffbautech...	/	(55,85)	(58,49)	.	.	.	/	/	/
26112 Mechatronik - Fachkraft.....	/	(19,54)	(19,73)	/	/	/	/	(19,93)	(20,23)
26113 Mechatronik - Spezialist.....	.	.	.	—	—	—	.	.	.
26114 Mechatronik - Experte.....	/	/	/	—	—	—	/	/	/
26122 Automatisierungstechnik - Fachkraft.....	/	(19,36)	(22,29)	.	.	.	/	(20,46)	(22,71)
26123 Automatisierungstechnik - Spezialist.....	/	(25,86)	(28,01)	—	—	—	/	(25,86)	(28,01)
26124 Automatisierungstechnik - Experte.....	/	(29,46)	(30,11)	.	.	.	/	/	/
26193 Aufsicht-Mechatronik, Automatisierungst.....	.	.	.	—	—	—	.	.	.
26212 Bauelektrik - Fachkraft.....	/	17,00	18,12	.	.	.	/	16,98	18,07
26222 Elektromaschinentechnik - Fachkraft.....	/	(21,65)	(22,19)	.	.	.	/	(22,55)	(22,23)
26223 Elektromaschinentechnik - Spezialist.....	—	—	—	—	—	—	—	—	—
26232 Energie-, Kraftwerkstechnik - Fachkraft.....	/	/	/	—	—	—	/	/	/
26233 Energie-, Kraftwerkstechnik - Spezialist.....	/	(30,28)	(30,48)	.	.	.	/	(30,28)	(30,46)
26234 Energie-, Kraftwerkstechnik - Experte.....	/	(29,56)	(30,92)	/	/	/	/	(29,17)	(31,10)
26242 Regenerative Energietechnik - Fachkraft.....	—	—	—	—	—	—	—	—	—
26243 Regenerative Energietechnik - Spezialist.....	—	—	—	—	—	—	—	—	—
26244 Regenerative Energietechnik - Experte.....	—	—	—	—	—	—	—	—	—
26252 Elektrische Betriebstechnik - Fachkraft.....	/	20,69	22,22	/	/	/	/	20,69	22,21
26253 Elektrische Betriebstechnik - Spezialist.....	.	.	.	—	—	—	.	.	.
26262 Leitungsinallation,-wartung -Fachkraft.....	/	(21,43)	(21,41)	—	—	—	/	(21,43)	(21,41)
26263 Leitungsinallation,-wartung -Spezialist.....	—	—	—	—	—	—	—	—	—
26264 Leitungsinallation,-wartung - Experte.....	—	—	—	—	—	—	—	—	—
26293 Aufsicht - Energietechnik.....	/	/	/	—	—	—	/	/	/
26301 Elektrotechnik (o.S.) - Helfer.....	/	(12,50)	(14,21)	/	(15,08)	(15,46)	/	(12,23)	(13,85)
26302 Elektrotechnik (o.S.) - Fachkraft.....	/	(18,51)	(19,84)	/	/	/	/	(18,27)	(19,85)
26303 Elektrotechnik (o.S.) - Spezialist.....	/	(26,19)	(27,22)	.	.	.	/	(26,57)	(27,62)
26304 Elektrotechnik (o.S.) - Experte.....	/	(33,38)	(34,05)	/	/	/	/	33,94	34,50
26312 Inform-, Telekommunikationst.-Fachkraft.....	/	(23,69)	(27,14)	/	/	/	/	(23,86)	(27,44)
26313 Inform-, Telekommunikationst.-Spezialist.....	/	(31,07)	(32,71)	/	/	/	/	(31,07)	(32,77)
26314 Inform-, Telekommunikationst.-Experte.....	/	(33,23)	(36,38)	/	/	/	/	(34,22)	(36,66)
26322 Mikrosystemtechnik - Fachkraft.....
26323 Mikrosystemtechnik - Spezialist.....	—	—	—	—	—	—	—	—	—
26324 Mikrosystemtechnik - Experte.....	—	—	—	—	—	—	—	—	—
26332 Luftv.Schiff,Fahrzeugelektron.-Fachkraft.....	/	(24,22)	(22,31)	—	—	—	/	(24,22)	(22,31)
26333 Luftv.Schiff,Fahrzeugelektron.-Spezialist.....	—	—	—	—	—	—	—	—	—
26334 Luftv.Schiff,Fahrzeugelektron.-Experte.....	—	—	—	—	—	—	—	—	—

3.4.4 Bruttostundenverdienste nach beruflichen Tätigkeiten (KldB 2010) im April 2018

Hessen

A-S Land- und Forstwirtschaft, Fischerei, Produzierendes Gewerbe und Dienstleistungsbereich
Vollzeitbeschäftigte

Berufliche Tätigkeit (KldB 2010)	Insgesamt			Frauen			Männer		
	Anzahl	Median	arithm. Mittel	Anzahl	Median	arithm. Mittel	Anzahl	Median	arithm. Mittel
	1 000	Euro		1 000	Euro		1 000	Euro	
26382 Elektrotechnik (s.s.T.) - Fachkraft.....	/	(24,60)	(25,38)	.	.	.	/	(24,60)	(25,41)
26383 Elektrotechnik (s.s.T.) - Spezialist.....	/	/	/	—	—	—	/	/	/
26384 Elektrotechnik (s.s.T.) - Experte.....	/	/	/	—	—	—	/	/	/
26393 Aufsicht - Elektrotechnik.....	/	(28,92)	(27,97)	—	—	—	/	(28,92)	(27,97)
27103 Techn.Forschung,Entwickl.(oS)-Spezialist.....	/	31,07	30,57	/	/	/	/	(31,07)	(30,28)
27104 Techn.Forschung,Entwickl.(oS)-Experte.....	/	35,05	35,96	/	(28,13)	(30,41)	/	35,45	36,34
27182 Tech.Forschung,Entwickl.(ssT)-Fachkraft.....
27183 Tech.Forschung,Entwickl.(ssT)-Spezialist.....	.	.	.	—	—	—	.	.	.
27184 Tech.Forschung,Entwickl.(ssT)-Experte.....	/	41,97	43,74	.	.	.	/	42,00	43,87
27194 Führung - Techn. Forschung, Entwicklung.....	/	(54,53)	(51,80)	.	.	.	/	(54,53)	(52,36)
27212 Technische Zeichner/innen - Fachkraft.....	/	(19,53)	(20,88)	/	(19,21)	(20,45)	/	(20,83)	(21,13)
27223 Konstruktion und Gerätebau - Spezialist.....	/	26,35	26,90	/	/	/	/	26,46	27,21
27224 Konstruktion und Gerätebau - Experte.....	/	/	/	—	—	—	/	/	/
27232 Modellbau - Fachkraft.....	/	/	/	.	.	.	/	/	/
27282 TechZeich,Konstr,Modellb.(ssT)-Fachkraft.....	—	—	—	—	—	—	—	—	—
27283 TechZeich,Konstr,Modellb(ssT)-Spezialist.....	—	—	—
27284 TechZeich.,Konstr.,Modellb.(ssT)-Experte.....	—	—	—	—	—	—	—	—	—
27293 Aufsicht-TechZeichnen,Konstrukt.Modellb.....	—	—	—	—	—	—	—	—	—
27294 Führung-TechZeichnen,Konstrukt.Modellb.....	/	/	/	—	—	—	/	/	/
27302 Tech.Produktionspl.,-steuerung-Fachkraft.....	/	(24,83)	(24,59)	/	/	/	/	25,94	25,82
27303 Tech.Produktionspl.,steuerung-Spezialist.....	(8)	25,57	27,04	/	(24,68)	(26,43)	/	26,16	27,14
27304 Tech.Produktionspl.,-steuerung-Experte.....	/	(34,51)	(35,19)	/	/	/	/	(34,51)	(36,92)
27312 Technische Qualitätssicherung-Fachkraft.....	/	(22,56)	(23,12)	/	(18,83)	(18,93)	/	(23,55)	(24,24)
27313 Technische Qualitätssicherung-Spezialist.....	/	28,74	28,95	/	/	/	/	29,60	29,62
27314 Technische Qualitätssicherung - Experte.....	/	(39,35)	(39,05)	/	(34,70)	(32,29)	/	(40,58)	(40,95)
27393 Aufsicht-Techn.Produktionsplan.,-steuer.....	/	(27,88)	(27,80)	/	/	/	/	28,05	28,23
27394 Führung- Techn.Produktionsplan.,-steuer.....	/	35,35	36,65	/	/	/	/	35,35	37,11
28101 Textiltechnik (o.S.) - Helfer.....	/	/	/	/	/	/	/	/	/
28102 Textiltechnik (o.S.) - Fachkraft.....	.	.	.	—	—	—	.	.	.
28103 Textiltechnik (o.S.) - Spezialist.....	—	—	—	—	—	—	—	—	—
28104 Textiltechnik (o.S.) - Experte.....	/	/	/	/	/	/	.	.	.
28112 Textilgestaltung - Fachkraft.....	/	/	/	/	/	/	—	—	—
28113 Textilgestaltung - Spezialist.....	—	—	—	—	—	—	—	—	—
28114 Textilgestaltung - Experte.....	—	—	—	—	—	—	—	—	—
28122 Textilherstellung - Fachkraft.....	/	(14,88)	(15,86)	.	.	.	/	14,88	15,31
28123 Textilherstellung - Spezialist.....	—	—	—	—	—	—	—	—	—
28132 Garn- und Seilherstellung - Fachkraft.....	.	.	.	—	—	—	.	.	.
28133 Garn- und Seilherstellung - Spezialist.....	—	—	—	—	—	—	—	—	—
28142 Textilveredlung - Fachkraft.....	/	(13,46)	(14,49)	.	.	.	/	(15,84)	(15,88)
28143 Textilveredlung - Spezialist.....	—	—	—
28193 Aufsicht - Textiltechnik, -produktion.....	—	—	—	—	—	—	—	—	—
28194 Führung - Textiltechnik, -produktion.....	—	—	—	—	—	—	—	—	—
28212 Modedesign - Fachkraft.....	—	—	—	—	—	—	—	—	—
28213 Modedesign - Spezialist.....	/	/	/	/	/	/	.	.	.
28214 Modedesign - Experte.....	—	—	—
28221 Bekleidungsherstellung - Helfer.....	/	/	/
28222 Bekleidungsherstellung - Fachkraft.....	/	(13,23)	(13,30)	/	(13,23)	(13,43)	/	/	/
28223 Bekleidungsherstellung - Spezialist.....
28224 Bekleidungsherstellung - Experte.....	—	—	—	—	—	—	—	—	—
28232 Tech.Konfektionäre,Segelmacher-Fachkraft...	/	/	/	.	.	.	/	/	/
28242 Polsterei,Fahrzeuginnenausstat-Fachkraft.....	/	(10,45)	(11,20)	/	/	/	.	.	.
28293 Aufsicht - Textilverarbeitung.....	—	—	—
28294 Führung - Textilverarbeitung.....	—	—	—	—	—	—	—	—	—
28301 Leder-,Pelzherstell.,-verarb.(oS)-Helfer.....	/	11,82	11,81	/	11,55	11,27	/	/	/
28312 Lederherstellung - Fachkraft.....	/	(15,49)	(15,13)	.	.	.	/	/	/
28313 Lederherstellung - Spezialist.....	—	—	—	—	—	—	—	—	—
28314 Lederherstellung - Experte.....	—	—	—	—	—	—	—	—	—
28322 Sattlerei,Herst. Lederutensil.-Fachkraft.....	/	14,55	14,86	/	(13,01)	(13,27)	/	(14,99)	(15,86)
28332 Schuhherstellung - Fachkraft.....	/	/	/	/	/	/	/	/	/
28333 Schuhherstellung - Spezialist.....
28342 Pelzbe- und -verarbeitung - Fachkraft.....	—	—	—	—	—	—	—	—	—
28343 Pelzbe- und -verarbeitung - Spezialist.....	—	—	—	—	—	—	—	—	—
28393 Aufsicht - Leder-,Pelzherstell.,-verarb.....	/	/	/
28394 Führung - Leder-,Pelzherstell.,-verarb.....	—	—	—	—	—	—	—	—	—
29102 Getränkeherstellung (o.S.) - Fachkraft.....	/	20,30	20,35	.	.	.	/	19,99	20,16
29103 Getränkeherstellung (o.S.) - Spezialist.....	—	—	—	—	—	—	—	—	—
29104 Getränkeherstellung (o.S.) - Experte.....	—	—	—	—	—	—	—	—	—
29112 Brauer/innen, Mälzer/innen - Fachkraft.....	/	/	/	—	—	—	/	/	/

3.4.4 Bruttostundenverdienste nach beruflichen Tätigkeiten (KldB 2010) im April 2018

Hessen
A-S Land- und Forstwirtschaft, Fischerei, Produzierendes Gewerbe und Dienstleistungsbereich
Vollzeitbeschäftigte

Berufliche Tätigkeit (KldB 2010)	Insgesamt			Frauen			Männer		
	Anzahl	Median	arithm. Mittel	Anzahl	Median	arithm. Mittel	Anzahl	Median	arithm. Mittel
	1 000	Euro		1 000	Euro		1 000	Euro	
29113 Brauer/innen, Mälzer/innen - Spezialist.....	—	—	—	—	—	—	—	—	—
29114 Brauer/innen, Mälzer/innen - Experte.....	—	—	—	—	—	—	—	—	—
29122 Weinküfer/innen - Fachkraft.....
29123 Weinküfer/innen - Spezialist.....	—	—	—	—	—	—	—	—	—
29132 Brenner, Destillateure - Fachkraft.....	—	—	—	—	—	—	—	—	—
29133 Brenner, Destillateure - Spezialist.....	—	—	—	—	—	—	—	—	—
29134 Brenner, Destillateure - Experte.....	—	—	—	—	—	—	—	—	—
29142 Fruchtsafttechnik - Fachkraft.....	.	.	.	—	—	—	.	.	.
29143 Fruchtsafttechnik - Spezialist.....
29152 Nahrungsmittel-,Getränkekoster-Fachkraft.....	—	—	—	—	—	—	—	—	—
29193 Aufsicht - Getränkeherstellung.....	/	/	/	—	—	—	/	/	/
29194 Führung - Getränkeherstellung.....	—	—	—	—	—	—	—	—	—
29201 Lebensmittelherstellung (o.S.) - Helfer.....	/	12,08	12,58	/	(11,78)	(12,22)	/	(12,32)	(12,91)
29202 Lebensmittelherstellung (oS) - Fachkraft.....	/	/	/	/	/	/	/	/	/
29203 Lebensmittelherstellung (oS) -Spezialist.....	/	/	/	—	—	—	/	/	/
29204 Lebensmittelherstellung (o.S.) - Experte.....	.	.	.	—	—	—	.	.	.
29212 Mühlenprod.-,Futtermittelher.-Fachkraft.....	—	—	—	—	—	—	—	—	—
29213 Mühlenprod.-,Futtermittelher.-Spezialist.....	—	—	—	—	—	—	—	—	—
29222 Back-, Konditoreiwarenherst.-Fachkraft.....	/	14,53	14,69	/	(12,17)	(12,86)	/	15,00	15,05
29223 Back-, Konditoreiwarenherst.-Spezialist.....	—	—	—	—	—	—	—	—	—
29232 Fleischverarbeitung - Fachkraft.....	/	(14,04)	(13,60)	.	.	.	/	14,04	13,78
29233 Fleischverarbeitung - Spezialist.....	—	—	—	—	—	—	—	—	—
29242 Fischverarbeitung - Fachkraft.....
29243 Fischverarbeitung - Spezialist.....	—	—	—	—	—	—	—	—	—
29252 Milchproduktherstellung - Fachkraft.....	.	.	.	—	—	—	.	.	.
29253 Milchproduktherstellung - Spezialist.....	—	—	—	—	—	—	—	—	—
29262 Süßwarenherstellung - Fachkraft.....
29263 Süßwarenherstellung - Spezialist.....	—	—	—	—	—	—	—	—	—
29272 Tabakwarenherstellung - Fachkraft.....	—	—	—
29273 Tabakwarenherstellung - Spezialist.....	—	—	—	—	—	—	—	—	—
29282 Lebensmittelherstellung(ssT) - Fachkraft.....	—	—	—	—	—	—	—	—	—
29283 Lebensmittelherstellung(ssT) -Spezialist.....
29284 Lebensmittelherstellung (ssT) - Experte.....	—	—	—	—	—	—	—	—	—
29293 Aufsicht-Lebens-, Genussmittelherstellung.....	/	/	/	.	.	.	/	/	/
29294 Führung-Lebens-, Genussmittelherstellung.....	/	/	/	.	.	.	/	/	/
29301 Köche/Köchinnen (o.S.) - Helfer.....	/	10,92	11,65	/	(11,01)	(12,15)	/	10,51	11,18
29302 Köche/Köchinnen (o.S.) - Fachkraft.....	/	13,79	14,62	/	13,39	13,71	/	13,79	14,82
29312 Vor-, Kalt-, Süßspeisenköche - Fachkraft.....	—	—	—	—	—	—	—	—	—
29322 Grill-, Braten-, Fischköche - Fachkraft.....	—	—	—
29382 Köche/Köchinnen (s.s.T.) - Fachkraft.....	.	.	.	—	—	—	.	.	.
29393 Aufsicht - Speisenzubereitung.....	/	(15,81)	(17,08)	/	/	/	/	(15,90)	(17,33)
29394 Führung - Speisenzubereitung.....	/	/	/	/	/	/	/	/	/
31102 Bauplanung,-überwachung (oS)-Fachkraft.....	/	/	/	.	.	.	/	/	/
31103 Bauplanung,-überwachung (oS)-Spezialist.....	/	/	/	/	/	/	/	/	/
31104 Bauplanung, -überwachung (oS) - Experte.....	/	(25,64)	(29,26)	/	/	/	/	/	/
31114 Architektur - Experte.....	/	(25,59)	(27,54)	/	(20,52)	(22,04)	/	(28,92)	(30,26)
31124 Stadt- und Raumplanung - Experte.....	/	35,28	35,92	.	.	.	/	35,28	35,92
31132 Bauplan. Verkehrswege,-anlagen-Fachkraft...	/	18,06	18,26	/	/	/	/	18,38	18,35
31133 Bauplan Verkehrswege,-anlagen-Spezialist...	/	23,39	24,92	/	21,42	22,22	/	25,23	25,77
31134 Bauplan. Verkehrswege,-anlagen - Experte....	/	32,18	32,46	/	/	/	/	32,71	32,73
31142 Wasserwirtschaft - Fachkraft.....	.	.	.	—	—	—	.	.	.
31143 Wasserwirtschaft - Spezialist.....	—	—	—	—	—	—	—	—	—
31144 Wasserwirtschaft - Experte.....
31152 Bauwerkserhaltung,-erneuerung-Fachkraft....	—	—	—	—	—	—	—	—	—
31153 Bauwerkserhaltung,-erneuerung-Spezialist....	—	—	—	—	—	—	—	—	—
31154 Bauwerkserhaltung,-erneuerung-Experte.....	.	.	.	—	—	—	.	.	.
31163 Bausachverständ.,-kontrolleure-Spezialist.....	/	/	/	.	.	.	/	/	/
31164 Bausachverständige,-kontrolleure-Experte.....	—	—	—	—	—	—	—	—	—
31173 Bauabrechnung,-kalkulation - Spezialist.....	/	/	/	/	/	/	/	/	/
31174 Bauabrechnung, -kalkulation - Experte.....	—	—	—	—	—	—	—	—	—
31193 Aufsicht-Bauplan,-überwach.,Architektur.....	/	/	/
31194 Führung-Bauplan,-überwach., Architektur.....	/	(26,79)	(30,10)	/	/	/	/	(27,04)	(30,50)
31212 Vermessungstechnik - Fachkraft.....	/	/	/	.	.	.	/	/	/
31213 Vermessungstechnik - Spezialist.....	/	/	/
31214 Vermessungstechnik - Experte.....	.	.	.	—	—	—	.	.	.
31222 Kartografie - Fachkraft.....	/	15,25	16,16	/	/	/	/	16,94	16,48
31223 Kartografie - Spezialist.....	/	25,48	24,81	/	24,83	24,69	/	25,75	24,85
31224 Kartografie - Experte.....

3.4.4 Bruttostundenverdienste nach beruflichen Tätigkeiten (KldB 2010) im April 2018

Hessen
A-S Land- und Forstwirtschaft, Fischerei, Produzierendes Gewerbe und Dienstleistungsbereich
Vollzeitbeschäftigte

Berufliche Tätigkeit (KldB 2010)	Insgesamt			Frauen			Männer		
	Anzahl	Median	arithm. Mittel	Anzahl	Median	arithm. Mittel	Anzahl	Median	arithm. Mittel
	1 000	Euro		1 000	Euro		1 000	Euro	
32101 Hochbau (o.S.) - Helfer.....	/	13,64	13,82	.	.	.	/	13,63	13,82
32102 Hochbau (o.S.) - Fachkraft.....	/	15,53	15,94	.	.	.	/	15,53	15,96
32103 Hochbau (o.S.) - Spezialist.....	/	/	/	.	.	.	/	/	/
32104 Hochbau (o.S.) - Experte.....	/	/	/	/	/	/	/	/	/
32112 Beton- und Stahlbetonbau - Fachkraft.....	/	(17,54)	(17,48)	—	—	—	/	(17,54)	(17,48)
32113 Beton- und Stahlbetonbau - Spezialist.....	.	.	.	—	—	—	.	.	.
32122 Maurerhandwerk - Fachkraft.....	/	18,62	18,70	—	—	—	/	18,62	18,70
32123 Maurerhandwerk - Spezialist.....	—	—	—	—	—	—	—	—	—
32132 Schornsteinbau - Fachkraft.....	—	—	—	—	—	—	—	—	—
32142 Dachdeckerei - Fachkraft.....	/	/	/	—	—	—	/	/	/
32152 Fassadenbau - Fachkraft.....	—	—	—	—	—	—	—	—	—
32162 Gerüstbau - Fachkraft.....	/	(15,85)	(16,78)	—	—	—	/	(15,85)	(16,78)
32172 Bauwerksabbruch - Fachkraft.....	.	.	.	—	—	—	.	.	.
32193 Aufsicht - Hochbau.....	/	(16,94)	(19,88)	—	—	—	/	(16,94)	(19,88)
32201 Tiefbau (o.S.) - Helfer.....	/	14,37	14,93	.	.	.	/	14,80	15,01
32202 Tiefbau (o.S.) - Fachkraft.....	/	(16,88)	(17,18)	—	—	—	/	(16,88)	(17,18)
32203 Tiefbau (o.S.) - Spezialist.....	.	.	.	—	—	—	.	.	.
32204 Tiefbau (o.S.) - Experte.....	/	/	/	.	.	.	/	/	/
32212 Pflasterer, Steinsetzer - Fachkraft.....	/	/	/	—	—	—	/	/	/
32222 Straßen- und Asphaltbau - Fachkraft.....	/	18,32	19,43	—	—	—	/	18,32	19,43
32223 Straßen- und Asphaltbau - Spezialist.....
32224 Straßen- und Asphaltbau - Experte.....	—	—	—	—	—	—	—	—	—
32232 Gleisbau - Fachkraft.....	—	—	—	—	—	—	—	—	—
32233 Gleisbau - Spezialist.....	—	—	—	—	—	—	—	—	—
32242 Brunnenbau - Fachkraft.....	.	.	.	—	—	—	.	.	.
32243 Brunnenbau - Spezialist.....	—	—	—	—	—	—	—	—	—
32252 Kanal- und Tunnelbau - Fachkraft.....	—	—	—	—	—	—	—	—	—
32253 Kanal- und Tunnelbau - Spezialist.....	.	.	.	—	—	—	.	.	.
32262 Kultur- und Wasserbau - Fachkraft.....	/	19,00	19,29	.	.	.	/	19,59	19,33
32263 Kultur- und Wasserbau - Spezialist.....	.	.	.	—	—	—	.	.	.
32264 Kultur- und Wasserbau - Experte.....	—	—	—	—	—	—	—	—	—
32293 Aufsicht - Tiefbau.....	/	(28,24)	(25,81)	—	—	—	/	(28,24)	(25,81)
33101 Bodenverlegung (o.S.) - Helfer.....	—	—	—	—	—	—	—	—	—
33102 Bodenverlegung (o.S.) - Fachkraft.....	.	.	.	—	—	—	.	.	.
33112 Fliesen-Platten-, Mosaikverleg.-Fachkraft.....	/	/	/	—	—	—	/	/	/
33122 Estrich-, Terrazzoeverlegung - Fachkraft.....	.	.	.	—	—	—	.	.	.
33132 Parkettverlegung - Fachkraft.....	.	.	.	—	—	—	.	.	.
33133 Parkettverlegung - Spezialist.....	—	—	—	—	—	—	—	—	—
33193 Aufsicht - Bodenverlegung.....	.	.	.	—	—	—	.	.	.
33211 Maler-, Lackiererarbeiten - Helfer.....	/	(12,67)	(13,19)	.	.	.	/	(12,67)	(13,13)
33212 Maler-, Lackiererarbeiten - Fachkraft.....	/	14,50	14,87	/	/	/	/	14,56	14,93
33213 Maler-, Lackiererarbeiten - Spezialist.....	—	—	—	—	—	—	—	—	—
33222 Stuckateurarbeiten - Fachkraft.....	/	/	/	—	—	—	/	/	/
33223 Stuckateurarbeiten - Spezialist.....	—	—	—	—	—	—	—	—	—
33232 Bauwerksabdichtung - Fachkraft.....	.	.	.	—	—	—	.	.	.
33233 Bauwerksabdichtung - Spezialist.....	—	—	—	—	—	—	—	—	—
33242 Holz- und Bautenschutz - Fachkraft.....	.	.	.	—	—	—	.	.	.
33243 Holz- und Bautenschutz - Spezialist.....	—	—	—	—	—	—	—	—	—
33293 Aufsicht-MalerStuckBauwerksabdBautensch..	/	/	/	—	—	—	/	/	/
33301 Aus- und Trockenbau (o.S.) - Helfer.....	/	(14,53)	(13,74)	—	—	—	/	(14,53)	(13,74)
33302 Aus- und Trockenbau (o.S.) - Fachkraft.....	/	(13,06)	(13,87)	—	—	—	/	(13,06)	(13,87)
33303 Aus- und Trockenbau (o.S.) - Spezialist.....	—	—	—	—	—	—	—	—	—
33312 Isolierung - Fachkraft.....	/	/	/	—	—	—	/	/	/
33322 Zimmerei - Fachkraft.....	/	(16,46)	(16,61)	.	.	.	/	(16,79)	(16,95)
33323 Zimmerei - Spezialist.....	—	—	—	—	—	—	—	—	—
33332 Bautischlerei - Fachkraft.....	/	(15,47)	(16,83)	—	—	—	/	(15,47)	(16,83)
33342 Glaserei - Fachkraft.....	/	/	/	—	—	—	/	/	/
33352 Rolladen- und Jalousiebau - Fachkraft.....	.	.	.	—	—	—	.	.	.
33393 Aufsicht-Aus-, Trockenbau.Iso.Zimm.Glas.....	/	/	/	—	—	—	/	/	/
34102 Gebäudetechnik (o.S.) - Fachkraft.....	/	15,94	16,58	/	/	/	/	15,94	16,67
34103 Gebäudetechnik (o.S.) - Spezialist.....	/	22,18	22,29	—	—	—	/	22,18	22,29
34104 Gebäudetechnik (o.S.) - Experte.....	/	(28,31)	(28,68)	.	.	.	/	(28,31)	(31,86)
34112 Platz-, Gerätewarte/innen - Fachkraft.....	/	/	/	—	—	—	/	/	/
34193 Aufsicht - Gebäudetechnik.....	/	/	/	—	—	—	/	/	/
34201 Klempnerei (o.S.) - Helfer.....	/	/	/	—	—	—	/	/	/
34202 Klempnerei (o.S.) - Fachkraft.....	/	(17,66)	(17,85)	—	—	—	/	(17,66)	(17,85)
34203 Klempnerei (o.S.) - Spezialist.....	—	—	—	—	—	—	—	—	—
34212 Sanitär, Heizung, Klimatechnik - Fachkraft.....	/	16,61	17,56	—	—	—	/	16,61	17,56

3.4.4 Bruttostundenverdienste nach beruflichen Tätigkeiten (KldB 2010) im April 2018

Hessen
A-S Land- und Forstwirtschaft, Fischerei, Produzierendes Gewerbe und Dienstleistungsbereich
Vollzeitbeschäftigte

Berufliche Tätigkeit (KldB 2010)	Insgesamt			Frauen			Männer		
	Anzahl	Median	arithm. Mittel	Anzahl	Median	arithm. Mittel	Anzahl	Median	arithm. Mittel
	1 000	Euro		1 000	Euro		1 000	Euro	
34213 Sanitär,Heizung,Klimatechnik -Spezialist.....	/	/	/	—	—	—	/	/	/
34214 Sanitär,Heizung,Klimatechnik - Experte.....	.	.	.	—	—	—	.	.	.
34222 Ofen- und Luftheizungsbau - Fachkraft.....	.	.	.	—	—	—	.	.	.
34232 Kältetechnik - Fachkraft.....	/	(18,45)	(19,11)	—	—	—	/	(18,45)	(19,11)
34233 Kältetechnik - Spezialist.....	—	—	—	—	—	—	—	—	—
34234 Kältetechnik - Experte.....	—	—	—	—	—	—	—	—	—
34293 Aufsicht-Klemp.Sanitär,Heizung,Klimatech.....	/	/	/	—	—	—	/	/	/
34301 Ver- und Entsorgung (o.S.) - Helfer.....	/	16,03	15,70	—	—	—	/	16,03	15,70
34302 Ver- und Entsorgung (o.S.) - Fachkraft.....	/	(21,75)	(21,52)	—	—	—	/	(21,75)	(21,52)
34303 Ver- und Entsorgung (o.S.) - Spezialist.....	.	.	.	—	—	—	.	.	.
34304 Ver- und Entsorgung (o.S.) - Experte.....	/	(36,19)	(34,06)	.	.	.	/	(36,19)	(34,02)
34312 Wasserversorg.,Abwassertechn.-Fachkraft....	/	21,13	20,89	.	.	.	/	21,13	20,95
34313 Wasserversorg.,Abwassertechn.-Spezialist....	.	.	.	—	—	—	.	.	.
34314 Wasserversorg.,Abwassertechn.-Experte.....	—	—	—	—	—	—	—	—	—
34322 Rohrleitungsbau - Fachkraft.....	/	23,88	23,84	—	—	—	/	23,88	23,84
34323 Rohrleitungsbau - Spezialist.....	/	/	/	—	—	—	/	/	/
34324 Rohrleitungsbau - Experte.....	.	.	.	—	—	—	.	.	.
34332 Abfallwirtschaft - Fachkraft.....	/	/	/	—	—	—	/	/	/
34333 Abfallwirtschaft - Spezialist.....
34334 Abfallwirtschaft - Experte.....	.	.	.	—	—	—	.	.	.
34342 Anlagen-,Behälter-,Apparatebau-Fachkraft....	/	/	/	—	—	—	/	/	/
34343 Anlage-,Behälter-,Apparatebau-Spezialist....	/	(23,11)	(22,58)	—	—	—	/	(23,11)	(22,58)
34344 Anlagen-,Behälter-,Apparatebau-Experte.....	/	(35,84)	(37,47)	/	/	/	/	/	/
34393 Aufsicht - Ver- und Entsorgung.....	/	(26,72)	(26,60)	—	—	—	/	(26,72)	(26,60)
41103 Mathematik (o.S.) - Spezialist.....	—	—	—	—	—	—	—	—	—
41104 Mathematik (o.S.) - Experte.....	.	.	.	—	—	—	.	.	.
41114 Statistik - Experte.....	/	/	/	/	(31,08)	(30,94)	/	/	/
41184 Mathematik (s.s.T.) - Experte.....	/	/	/	.	.	.	/	/	/
41194 Führung - Mathematik und Statistik.....	/	/	/
41203 Biologie (o.S.) - Spezialist.....	.	.	.	—	—	—	.	.	.
41204 Biologie (o.S.) - Experte.....	/	(25,72)	(26,14)	/	/	/	/	/	/
41212 Biologisch-techn. Laboratorium-Fachkraft.....	/	(22,12)	(22,10)	/	/	/	/	/	/
41213 Biologisch-techn.Laboratorium-Spezialist.....	/	/	/	.	.	.	/	/	/
41214 Biologisch-techn.Laboratorium-Experte.....	/	/	/	.	.	.	/	/	/
41222 Biologische Präparation - Fachkraft.....	.	.	.	—	—	—	.	.	.
41234 Biologie (Ökologie) - Experte.....
41244 Biologie (Botanik) - Experte.....	—	—	—	—	—	—	—	—	—
41254 Biologie (Zoologie) - Experte.....	—	—	—	—	—	—	—	—	—
41264 Biologie (Mikrobiologie) - Experte.....
41274 Biologie (Humanbiologie) - Experte.....	/	/	/
41283 Biologie (s.s.T.) - Spezialist.....	.	.	.	—	—	—	.	.	.
41284 Biologie (s.s.T.) - Experte.....	.	.	.	—	—	—	.	.	.
41293 Aufsicht - Biologie.....	—	—	—	—	—	—	—	—	—
41294 Führung - Biologie.....	/	/	/
41303 Chemie (o.S.) - Spezialist.....
41304 Chemie (o.S.) - Experte.....	/	/	/	.	.	.	/	/	/
41311 Chemie- und Pharmatechnik - Helfer.....	/	(21,11)	(20,22)	/	(18,12)	(17,54)	/	(22,59)	(21,11)
41312 Chemie- und Pharmatechnik - Fachkraft.....	/	27,46	27,15	/	27,09	26,99	/	27,55	27,17
41313 Chemie- und Pharmatechnik - Spezialist.....	/	/	/	/	/	/	/	/	/
41314 Chemie- und Pharmatechnik - Experte.....	/	(38,26)	(39,59)	/	/	/	/	(38,22)	(39,96)
41322 Chemisch-techn. Laboratorium - Fachkraft....	/	24,14	25,26	/	(23,19)	(24,53)	/	24,44	25,70
41323 Chemisch-techn.Laboratorium - Spezialist.....	/	/	/
41324 Chemisch-techn.Laboratorium - Experte.....	.	.	.	—	—	—	.	.	.
41333 Steuerer chem. Verfahrens anl.-Spezialist.....	.	.	.	—	—	—	.	.	.
41343 Steuerer Erdöl,Erdgasraf.anl.-Spezialist.....	—	—	—	—	—	—	—	—	—
41383 Chemie (s.s.T.) - Spezialist.....	—	—	—	—	—	—	—	—	—
41384 Chemie (s.s.T.) - Experte.....
41393 Aufsicht - Chemie.....	/	/	/	.	.	.	/	/	/
41394 Führung - Chemie.....	/	/	/	.	.	.	/	/	/
41403 Physik (o.S.) - Spezialist.....	.	.	.	—	—	—	.	.	.
41404 Physik (o.S.) - Experte.....	.	.	.	—	—	—	.	.	.
41412 Physikalisch-techn.Laboratorium-Fachkraft....	.	.	.	—	—	—	.	.	.
41413 Physikal.-techn. Laboratorium-Spezialist.....	—	—	—	—	—	—	—	—	—
41414 Physikalisch-techn. Laboratorium-Experte.....	/	/	/
41422 Werkstofftechnik - Fachkraft.....	/	/	/	.	.	.	/	/	/
41423 Werkstofftechnik - Spezialist.....	—	—	—	—	—	—	—	—	—
41424 Werkstofftechnik - Experte.....	/	/	/	.	.	.	/	/	/
41432 Baustoffprüfung - Fachkraft.....	/	16,96	18,01	.	.	.	/	16,96	18,07

3.4.4 Bruttostundenverdienste nach beruflichen Tätigkeiten (KldB 2010) im April 2018

Hessen
A-S Land- und Forstwirtschaft, Fischerei, Produzierendes Gewerbe und Dienstleistungsbereich
Vollzeitbeschäftigte

Berufliche Tätigkeit (KldB 2010)	Insgesamt			Frauen			Männer		
	Anzahl	Median	arithm. Mittel	Anzahl	Median	arithm. Mittel	Anzahl	Median	arithm. Mittel
	1 000	Euro		1 000	Euro		1 000	Euro	
41433 Baustoffprüfung - Spezialist.....	—	—	—	—	—	—	—	—	—
41434 Baustoffprüfung - Experte.....	—	—	—	—	—	—	—	—	—
41482 Physik (s.s.T.) - Fachkraft.....	—	—	—	—	—	—	—	—	—
41483 Physik (s.s.T.) - Spezialist.....	/	/	/	—	—	—	/	/	/
41484 Physik (s.s.T.) - Experte.....
41493 Aufsicht - Physik.....	—	—	—	—	—	—	—	—	—
41494 Führung - Physik.....	.	.	.	—	—	—	.	.	.
42112 Geotechnik - Fachkraft.....	.	.	.	—	—	—	.	.	.
42113 Geotechnik - Spezialist.....	—	—	—	—	—	—	—	—	—
42114 Geotechnik - Experte.....
42124 Geologie - Experte.....	/	(30,63)	(30,40)	/	/	/	/	(27,62)	(29,55)
42134 Geografie - Experte.....	.	.	.	—	—	—	.	.	.
42142 Meteorologie - Fachkraft.....	/	18,77	18,75	/	18,73	18,55	/	/	/
42143 Meteorologie - Spezialist.....	/	22,58	24,00	/	(21,85)	(22,55)	/	/	/
42144 Meteorologie - Experte.....	/	30,00	30,62	/	27,72	29,23	/	30,04	31,42
42202 Umweltschutztechnik (o.S.) - Fachkraft.....
42203 Umweltschutztechnik (o.S.) - Spezialist.....	/	/	/	—	—	—	/	/	/
42204 Umweltschutztechnik (o.S.) - Experte.....	/	/	/	—	—	—	/	/	/
42212 Schornsteinfeger/innen - Fachkraft.....	/	/	/	—	—	—	/	/	/
42283 Umweltschutztechnik(s.s.T.) - Spezialist.....	—	—	—	—	—	—	—	—	—
42293 Aufsicht - Umweltschutztechnik.....	—	—	—	—	—	—	—	—	—
42312 Umweltschutzverwalt.,-beratung-Fachkraft....	/	/	/	/	/	/	.	.	.
42313 Umweltschutzverwalt.,-beratung-Spezialist.....	/	/	/	/	/	/	/	/	/
42314 Umweltschutzverwaltung,-beratung-Experte....	/	/	/	/	/	/	/	/	/
42323 Gewäs.Immissions,Abfallbeauf.-Spezialist.....	—	—	—	—	—	—	—	—	—
42324 Gewäs.Immissions,Abfallbeauf.-Experte.....	.	.	.	—	—	—	.	.	.
42333 Strahlenschutzbeauftragte - Spezialist.....	—	—	—	—	—	—	—	—	—
42334 Strahlenschutzbeauftragte - Experte.....	—	—	—	—	—	—	—	—	—
42394 Führung - Umweltmanagement und -beratung.....	—	—	—	—	—	—	—	—	—
43102 Informatik (o.S.) - Fachkraft.....	/	(29,48)	(29,91)	/	/	/	/	(29,72)	(30,07)
43103 Informatik (o.S.) - Spezialist.....	/	(32,27)	(31,19)	/	(37,78)	(34,50)	/	(31,19)	(30,66)
43104 Informatik (o.S.) - Experte.....	/	(32,80)	(30,69)	.	.	.	/	(32,80)	(30,04)
43112 Wirtschaftsinformatik - Fachkraft.....	/	(20,71)	(23,02)	/	(21,21)	(23,26)	/	/	/
43113 Wirtschaftsinformatik - Spezialist.....	/	31,60	31,43	/	/	/	/	32,84	32,68
43114 Wirtschaftsinformatik - Experte.....	/	/	/	.	.	.	/	/	/
43122 Technische Informatik - Fachkraft.....	/	/	/	—	—	—	/	/	/
43123 Technische Informatik - Spezialist.....	/	/	/	—	—	—	/	/	/
43124 Technische Informatik - Experte.....	/	/	/	—	—	—	/	/	/
43134 Bio-, Medizininformatik - Experte.....	/	/	/
43144 Geoinformatik - Experte.....	.	.	.	—	—	—	.	.	.
43152 Medieninformatik - Fachkraft.....	.	.	.	—	—	—	.	.	.
43153 Medieninformatik - Spezialist.....	/	(23,60)	(23,92)	.	.	.	/	(23,60)	(24,21)
43154 Medieninformatik - Experte.....
43194 Führung - Informatik.....	/	(58,12)	(56,54)	.	.	.	/	/	/
43214 IT-Systemanalyse - Experte.....	/	(36,67)	(38,80)	/	/	/	/	(36,67)	(39,09)
43223 IT-Anwendungsberatung - Spezialist.....	/	30,96	31,54	/	(28,77)	(31,09)	/	(31,17)	(31,68)
43224 IT-Anwendungsberatung - Experte.....	/	30,64	32,30	/	(25,24)	(28,34)	/	31,50	33,02
43233 IT-Vertrieb - Spezialist.....	/	/	/	.	.	.	/	/	/
43294 Führung-IT-System,-Anwendung,-Vertrieb.....	—	—	—
43313 IT-Netzwerktechnik - Spezialist.....	/	(33,28)	(33,99)	.	.	.	/	(33,54)	(34,37)
43314 IT-Netzwerktechnik - Experte.....	/	/	/	—	—	—	/	/	/
43323 IT-Koordination - Spezialist.....	/	(28,92)	(29,41)	/	/	/	/	(28,97)	(29,63)
43333 IT-Organisation - Spezialist.....	/	(32,42)	(34,37)	.	.	.	/	(32,42)	(34,44)
43343 IT-Systemadministration - Spezialist.....	/	25,68	25,96	/	(28,08)	(27,59)	/	25,54	25,87
43353 Datenbankentwickl.,-administr.-Spezialist.....	/	/	/	/	/	/	/	/	/
43363 Webadministration - Spezialist.....	.	.	.	—	—	—	.	.	.
43383 IT-Netzwerk, Koord, Admin, Org(ssT)-Spezialist....	/	(24,25)	(28,30)	.	.	.	/	(26,76)	(28,58)
43384 IT-Netzwerk, Koord., Admin, Org(ssT)-Experte....	/	/	/	—	—	—	/	/	/
43394 Führung-IT-Netzwerk,-Koord.,-Admin.,-Orga.....	/	(37,91)	(42,15)	/	/	/	/	(38,22)	(42,41)
43412 Softwareentwicklung - Fachkraft.....	/	31,14	31,27	.	.	.	/	(31,14)	(30,87)
43413 Softwareentwicklung - Spezialist.....	/	(33,23)	(33,34)	/	/	/	/	(32,88)	(33,49)
43414 Softwareentwicklung - Experte.....	/	28,77	30,36	/	/	/	/	28,77	30,58
43423 Programmierung - Spezialist.....	/	(25,03)	(28,08)	/	/	/	/	(25,03)	(27,92)
43494 Führung-Softwareentwickl., Programmierung..	/	43,72	42,23	.	.	.	/	/	/
51112 Technischer Eisenbahnbetrieb - Fachkraft.....	—	—	—	—	—	—	—	—	—
51113 Technischer Eisenbahnbetrieb -Spezialist.....	/	/	/	—	—	—	/	/	/
51122 Techn. Luftverkehrsbetrieb - Fachkraft.....	/	(18,18)	(18,58)	—	—	—	/	(18,18)	(18,58)
51123 Techn. Luftverkehrsbetrieb - Spezialist.....	.	.	.	—	—	—	.	.	.

3.4.4 Bruttostundenverdienste nach beruflichen Tätigkeiten (KldB 2010) im April 2018

Hessen
A-S Land- und Forstwirtschaft, Fischerei, Produzierendes Gewerbe und Dienstleistungsbereich
Vollzeitbeschäftigte

Berufliche Tätigkeit (KldB 2010)	Insgesamt			Frauen			Männer		
	Anzahl	Median	arithm. Mittel	Anzahl	Median	arithm. Mittel	Anzahl	Median	arithm. Mittel
	1 000	Euro		1 000	Euro		1 000	Euro	
51132 Techn. Schiffsverkehrsbetrieb-Fachkraft.....	—	—	—	—	—	—	—	—	—
51133 Techn. Schiffsverkehrsbetrieb-Spezialist.....	—	—	—	—	—	—	—	—	—
51134 Techn. Schiffsverkehrsbetrieb - Experte.....	.	.	.	—	—	—	.	.	.
51182 TechBetEisenbLuftSchiffsv(ssT)-Fachkraft.....	—	—	—	—	—	—	—	—	—
51183 TechBetEisenbLuftSchiffv(ssT)-Spezialist.....	—	—	—	—	—	—	—	—	—
51193 Aufsicht-TechBetr.Eisenb.LuftSchiffsverk.....	—	—	—	—	—	—	—	—	—
51212 Straßen-, Tunnelwärter/innen - Fachkraft.....	/	/	/	—	—	—	/	/	/
51222 Wart. Eisenbahninfrastruktur - Fachkraft.....	/	12,09	12,26	.	.	.	/	12,09	12,23
51223 Wart. Eisenbahninfrastruktur -Spezialist.....	—	—	—	—	—	—	—	—	—
51224 Wart. Eisenbahninfrastruktur - Experte.....	.	.	.	—	—	—	.	.	.
51233 Flugsicherungstechnik - Spezialist.....	/	/	/	—	—	—	/	/	/
51234 Flugsicherungstechnik - Experte.....	—	—	—	—	—	—	—	—	—
51242 Wasserstraßen-,Brückenwärter - Fachkraft....	—	—	—	—	—	—	—	—	—
51243 Wasserstraßen-, Brückenwärter-Spezialist.....	—	—	—	—	—	—	—	—	—
51293 Aufsicht - Überw.,Wart.Verkehrsinfraktur.....	—	—	—	—	—	—	—	—	—
51311 Lagerwirtschaft - Helfer.....	(54)	12,47	13,45	/	10,96	12,02	(44)	12,84	13,81
51312 Lagerwirtschaft - Fachkraft.....	(23)	15,81	17,43	/	(13,12)	(14,92)	(20)	16,15	17,71
51321 Post- und Zustelldienste - Helfer.....	/	14,38	14,70	/	/	/	/	14,29	14,81
51322 Post- und Zustelldienste - Fachkraft.....	/	16,62	16,56	/	17,40	17,78	/	15,74	16,11
51332 Güter- und Warenumschat - Fachkraft.....	.	.	.	—	—	—	.	.	.
51393 Aufsicht-Lagerw.,Post,Zustell.,Güterum.....	/	(21,53)	(21,47)	/	/	/	/	(20,71)	(21,36)
51394 Führung-Lagerw.,Post,Zustell.,Güterum.....	/	(19,54)	(23,61)	—	—	—	/	(19,54)	(23,61)
51412 Servicefachk.StraßenSchienenv.-Fachkraft....	/	(17,48)	(19,29)	/	(17,21)	(17,21)	/	/	/
51422 Servicefachkräfte Luftverkehr-Fachkraft.....	(6)	17,93	19,88	(4)	16,57	18,65	/	(21,16)	(22,05)
51432 Servicefachkräfte Schiffsverk.-Fachkraft.....	—	—	—	—	—	—	—	—	—
51493 Aufsicht-Personenverkehr(Servicebereich).....
51503 Überwach. Verkehrsbetrieb(oS)-Spezialist.....	/	/	/	—	—	—	/	/	/
51504 Überwach. Verkehrsbetrieb (oS) - Experte.....	—	—	—
51512 Überwach. Straßenverkehrsbetr.-Fachkraft....	/	/	/	/	/	/	/	/	/
51513 Überwach. Straßenverkehrsbetr-Spezialist....	—	—	—	—	—	—	—	—	—
51522 Überwach.Eisenbahnverkehrsbetr-Fachkraft...	/	(18,04)	(20,40)	.	.	.	/	(18,04)	(19,52)
51523 Überwach.Eisenbahnverkehrsbet-Spezialist...	—	—	—	—	—	—	—	—	—
51532 Überwachung Luftverkehrsbetr.-Fachkraft.....	/	/	/	.	.	.	/	/	/
51533 Überwachung Luftverkehrsbetr.-Spezialist.....	/	(31,13)	(34,14)	/	/	/	/	/	/
51534 Überwachung Luftverkehrsbetr. -Experte.....
51543 Überwach.Schiffsverkehrsbetr.-Spezialist.....	—	—	—	—	—	—	—	—	—
51583 Überwach.Verkehrsbetrieb(ssT)-Spezialist....	.	.	.	—	—	—	.	.	.
51593 Aufsicht - Überwachung Verkehrsbetrieb.....	/	/	/	/	/	/	/	/	/
51594 Führung - Überwachung Verkehrsbetrieb.....	/	(37,96)	(33,43)	.	.	.	/	/	/
51613 Verkehrskaufleute - Spezialist.....	.	.	.	—	—	—	.	.	.
51614 Verkehrskaufleute - Experte.....	.	.	.	—	—	—	.	.	.
51622 Speditions-,Logistikkaufleute-Fachkraft.....	/	17,42	19,25	/	/	/	/	17,41	19,30
51623 Speditions-,Logistikkaufleute-Spezialist.....	/	(21,83)	(22,63)	/	/	/	/	(28,11)	(26,12)
51624 Speditions-, Logistikkaufleute - Experte.....	/	/	/	/	/	/	/	/	/
51632 Straßen,Schienenverkehrskaufl.-Fachkraft.....	/	(20,02)	(19,43)	/	/	/	/	(18,41)	(20,06)
51633 Straße,Schienenverkehrskaufl.-Spezialist.....	—	—	—	—	—	—	—	—	—
51642 Luftverkehrskaufleute - Fachkraft.....	/	(20,46)	(19,17)	/	/	/	/	/	/
51643 Luftverkehrskaufleute - Spezialist.....
51652 Schifffahrtkaufleute - Fachkraft.....	—	—	—
51653 Schifffahrtkaufleute - Spezialist.....	—	—	—	—	—	—	—	—	—
51662 KurierExpressPostdienstl.kaufl-Fachkraft.....	/	(19,95)	(19,75)	/	/	/	/	(19,67)	(19,52)
51663 KurierExpressPostdienst.kaufl-Spezialist.....	—	—	—
51694 Führung-Verkehr,Logistik (kaufm.Bereich).....	/	/	/	/	/	/	/	/	/
52112 Berufskraftfahrer(Pers./PKW.)-Fachkraft.....	/	(12,08)	(12,60)	/	/	/	/	(12,08)	(12,50)
52122 Berufskraftfahrer(Güterv./LKW)-Fachkraft.....	/	13,69	13,99	/	/	/	/	13,73	14,01
52132 Bus-, Straßenbahnfahrer/innen-Fachkraft.....	/	15,45	15,95	/	/	/	/	15,43	15,98
52182 FahrzeugführerStraßenverk(ssT)-Fachkraft....	/	12,10	12,54	/	/	/	/	12,21	12,59
52202 TriebfahrzeugführEisenbahn(oS)-Fachkraft....	/	(22,48)	(22,44)	.	.	.	/	(22,48)	(22,33)
52313 PilotenVerkehrsflugzeugführer-Spezialist.....	/	/	/	/	/	/	/	/	/
52314 Piloten,Verkehrsflugzeugführer - Experte.....	/	/	/	.	.	.	/	/	/
52383 Fahrzeugführer Flugverk.(ssT)-Spezialist.....	—	—	—	—	—	—	—	—	—
52384 Fahrzeugführer Flugverkehr (ssT)-Experte.....	.	.	.	—	—	—	.	.	.
52413 NautSchiffsoffiziere,Kapitäne-Spezialist.....	—	—	—	—	—	—	—	—	—
52414 Naut.Schiffsoffiziere, Kapitäne-Experte.....	.	.	.	—	—	—	.	.	.
52422 Schiffsführ.Binnen-,Hafenverk.-Fachkraft.....	/	(17,31)	(17,67)	.	.	.	/	/	/
52423 Schiffsführ.Binnen,Hafenverk.-Spezialist.....	/	/	/	—	—	—	/	/	/
52512 Führer land-,forstw. Maschinen-Fachkraft....	/	/	/	—	—	—	/	/	/
52522 Führer Erdbeweg.verw.Maschinen-Fachkraft...	/	18,91	18,82	—	—	—	/	18,91	18,82

3.4.4 Bruttostundenverdienste nach beruflichen Tätigkeiten (KldB 2010) im April 2018

Hessen
A-S Land- und Forstwirtschaft, Fischerei, Produzierendes Gewerbe und Dienstleistungsbereich
Vollzeitbeschäftigte

Berufliche Tätigkeit (KldB 2010)	Insgesamt			Frauen			Männer		
	Anzahl	Median	arithm. Mittel	Anzahl	Median	arithm. Mittel	Anzahl	Median	arithm. Mittel
	1 000	Euro		1 000	Euro		1 000	Euro	
52531 Kranführ., Bediener Hebeeinricht.-Helfer.....	/	16,53	16,58	—	—	—	/	16,53	16,58
52532 Kranführ.BedienerHebeeinricht.-Fachkraft.....	/	(18,03)	(19,52)	—	—	—	/	(18,03)	(19,52)
52593 Aufsicht - Bau-, Transportgeräteführung.....	.	.	.	—	—	—	.	.	.
53111 Objekt-, Werte-, Personenschutz - Helfer.....	/	(10,25)	(11,60)	/	9,75	10,47	/	(11,21)	(12,52)
53112 Objekt-, Werte-, Personenschutz-Fachkraft.....	(14)	14,54	15,65	/	(15,85)	(14,99)	(12)	14,54	15,75
53122 Arbeitssicherh.,Sich.-technik-Fachkraft.....	—	—	—	—	—	—	—	—	—
53123 Arbeitssicherh.,Sich.-technik-Spezialist.....	/	/	/	/	/	/	/	/	/
53124 Arbeitssicherh.,Sich.-technik-Experte.....	/	(36,27)	(37,20)	/	/	/	/	36,27	37,57
53132 Brandschutz - Fachkraft.....	(2)	19,20	21,59	/	/	/	(2)	19,20	21,42
53133 Brandschutz - Spezialist.....	/	22,26	23,19	/	/	/	/	22,36	23,25
53134 Brandschutz - Experte.....	/	30,64	32,62	/	/	/	.	.	.
53142 Badeaufsicht - Fachkraft.....	/	17,24	17,17	/	/	/	/	16,93	17,01
53152 Detektive/Detektivinnen - Fachkraft.....	.	.	.	—	—	—	.	.	.
53162 Inkassobeauftragte - Fachkraft.....	/	/	/	.	.	.	/	/	/
53182 Obj.Pers.Brandschutz (ssT)-Fachkraft.....	/	/	/
53183 Obj.Pers.Brandschutz (ssT)-Spezialist.....	.	.	.	—	—	—	.	.	.
53184 Obj.Pers.Brandschutz (ssT)-Experte.....	—	—	—	—	—	—	—	—	—
53193 Aufsicht-Objekt,Brandschutz,Arbeitssich.....	/	/	/	.	.	.	/	/	/
53194 Führung-Objekt-,Brandschutz,Arbeitssich.....	—	—	—	—	—	—	—	—	—
53212 Polizeivollzugsdienst - Fachkraft.....	(3)	16,65	16,95	(1)	17,00	17,00	/	16,50	16,91
53213 Polizeivollzugsdienst - Spezialist.....	17	22,66	22,60	(3)	20,83	21,00	13	23,13	23,02
53214 Polizeivollzugsdienst - Experte.....	(2)	32,25	33,22	/	31,19	31,27	(1)	32,43	33,64
53222 Kriminaldienst - Fachkraft.....	—	—	—	—	—	—	—	—	—
53223 Kriminaldienst - Spezialist.....	—	—	—	—	—	—	—	—	—
53224 Kriminaldienst - Experte.....	—	—	—	—	—	—	—	—	—
53232 Gerichtsvollzug - Fachkraft.....	—	—	—	—	—	—	—	—	—
53233 Gerichtsvollzug - Spezialist.....	—	—	—	—	—	—	—	—	—
53241 Justizvollzugsdienst - Helfer.....
53242 Justizvollzugsdienst - Fachkraft.....	/	18,89	18,70	/	/	/	/	18,89	18,67
53243 Justizvollzugsdienst - Spezialist.....	/	21,19	22,17	/	/	/	/	21,99	22,41
53244 Justizvollzugsdienst - Experte.....	/	/	/	/	/	/	/	/	/
53312 Gewerbeaufsicht - Fachkraft.....	3	18,49	18,65	2	18,36	18,42	2	18,52	18,85
53313 Gewerbeaufsicht - Spezialist.....	(2)	24,02	23,74	(1)	22,32	22,45	(1)	24,61	24,50
53314 Gewerbeaufsicht - Experte.....	(0)	30,99	32,40	/	30,63	31,21	.	.	.
53322 Gesundheitsaufs.,Hygieneüberw.-Fachkraft...	/	/	/	/	/	/	—	—	—
53323 Gesundheitsaufs.Hygieneüberw.-Spezialist....	—	—	—
53332 Lebensmittelkontrolle - Fachkraft.....	—	—	—	—	—	—	—	—	—
53333 Lebensmittelkontrolle - Spezialist.....	.	.	.	—	—	—	.	.	.
53342 Desinfekt., Schädlingsbekämpf.-Fachkraft.....	.	.	.	—	—	—	.	.	.
53393 Aufsicht-Gewerbe-, Gesundheitsaufsicht.....	—	—	—	—	—	—	—	—	—
53394 Führung-Gewerbe-, Gesundheitsaufsicht.....	—	—	—	—	—	—	—	—	—
54101 Reinigung (o.S.) - Helfer.....	/	12,24	12,42	/	11,75	12,11	/	12,47	12,79
54112 Gebäudereinigung - Fachkraft.....	/	(11,25)	(12,94)	/	/	/	/	(11,25)	(12,56)
54113 Gebäudereinigung - Spezialist.....	.	.	.	—	—	—	.	.	.
54122 Glas-, Fensterreinigung - Fachkraft.....	/	/	/	.	.	.	/	/	/
54132 Textilerreinigung - Fachkraft.....	/	(13,10)	(13,04)	/	(13,10)	(12,65)	/	/	/
54142 Maschinen-, Anlagenreinigung - Fachkraft.....	.	.	.	—	—	—	.	.	.
54152 Fahrzeugreinigung - Fachkraft.....	/	(12,92)	(14,03)	.	.	.	/	(12,37)	(14,00)
54182 Reinigung (s.s.T.) - Fachkraft.....	—	—	—	—	—	—	—	—	—
54193 Aufsicht - Reinigung.....	/	/	/	/	/	/	/	/	/
61112 Einkauf - Fachkraft.....	/	(22,90)	(24,14)	/	/	/	/	(22,90)	(23,24)
61113 Einkauf - Spezialist.....	/	(26,19)	(28,64)	/	/	/	/	(27,04)	(29,00)
61122 Vertrieb (außer IKT) - Fachkraft.....	/	(22,06)	(24,50)	/	(19,18)	(21,37)	/	(25,39)	(27,80)
61123 Vertrieb (außer IKT) - Spezialist.....	/	28,90	31,97	/	(25,30)	(26,13)	/	30,20	33,54
61124 Vertrieb (außer IKT) - Experte.....	/	36,32	37,63	/	/	/	/	36,35	38,13
61132 Handelsmakler,Auktionatoren - Fachkraft.....	—	—	—	—	—	—	—	—	—
61133 Handelsmakler,Auktionatoren - Spezialist.....	/	/	/	—	—	—	/	/	/
61142 Kaufleute Automaten-service - Fachkraft.....	/	/	/	/	/	/	/	/	/
61152 Geld- und Pfandverleih - Fachkraft.....	—	—	—	—	—	—	—	—	—
61162 Verleih (außer Geld u. Pfand) -Fachkraft.....	/	(15,08)	(16,98)	/	/	/	/	(15,57)	(16,93)
61194 Führung - Einkauf und Vertrieb.....	/	(40,44)	(43,94)	/	/	/	/	(40,57)	(44,91)
61203 Kaufleute im Handel (o.S.) - Spezialist.....	/	/	/	/	(30,96)	(29,70)	/	/	/
61204 Kaufleute im Handel (o.S.) - Experte.....	.	.	.	—	—	—	.	.	.
61212 Kaufleute Groß-, Außenhandel - Fachkraft.....	/	(17,26)	(18,82)	/	/	/	/	(17,47)	(19,26)
61213 Kaufleute Groß-, Außenhandel -Spezialist.....	/	/	/	—	—	—	/	/	/
61214 Kaufleute Groß-, Außenhandel - Experte.....	/	/	/	.	.	.	/	/	/
61282 Kaufleute im Handel (s.s.T) - Fachkraft.....
61283 Kaufleute im Handel (s.s.T) - Spezialist.....	/	/	/

3.4.4 Bruttostundenverdienste nach beruflichen Tätigkeiten (KldB 2010) im April 2018

Hessen
A-S Land- und Forstwirtschaft, Fischerei, Produzierendes Gewerbe und Dienstleistungsbereich
Vollzeitbeschäftigte

Berufliche Tätigkeit (KldB 2010)	Insgesamt			Frauen			Männer		
	Anzahl	Median	arithm. Mittel	Anzahl	Median	arithm. Mittel	Anzahl	Median	arithm. Mittel
	1 000	Euro		1 000	Euro		1 000	Euro	
61284 Kaufleute im Handel (s.s.T.) - Experte.....	—	—	—	—	—	—	—	—	—
61294 Führung - Handel.....	.	.	.	—	—	—	.	.	.
61312 Immobilienvermarktung,-verwal.-Fachkraft.....	/	/	/	/	(18,45)	(18,65)	/	/	/
61313 Immobilienvermarktung,verwal.-Spezialist.....	/	/	/	/	/	/	/	/	/
61314 Immobilienvermarktung,-verwal.-Experte.....	/	/	/	.	.	.	/	/	/
61323 Facility-Management - Spezialist.....	/	/	/	/	/	/	/	(30,87)	(30,18)
61394 Führung-Immobilienwirt., Facility-Manag.....	/	/	/
62101 Verkauf (ohne Produktspezialis.)-Helfer.....	/	(11,59)	(12,71)	/	(12,64)	(13,61)	/	(11,59)	(11,94)
62102 Verkauf (ohne Produktspez.)-Fachkraft.....	(22)	15,19	15,78	/	14,32	14,92	(11)	15,83	16,62
62103 Verkauf (ohne Produktspez.) - Spezialist.....	/	(18,97)	(21,18)	/	17,99	18,50	/	/	/
62112 Kassierer, Kartenverkäufer - Fachkraft.....	/	15,78	15,41	/	(14,99)	(14,74)	/	(17,98)	(17,64)
62122 Verkaufsstand-,Marktverkäufer -Fachkraft.....	/	/	/	—	—	—	/	/	/
62182 Verkauf (o. Produktspez) (ssT)-Fachkraft.....	/	/	/	/	/	/	/	/	/
62183 Verkauf (o. Produktspez)(ssT)-Spezialist.....	/	(20,14)	(20,57)	/	/	/	/	(20,38)	(21,30)
62193 Aufsicht - Verkauf.....	/	/	/	/	/	/	—	—	—
62194 Führung - Verkauf.....	/	(24,42)	(27,42)	/	(20,55)	(22,64)	/	(26,83)	(29,92)
62212 Verkauf (Bekleid.,Leder,Sport)-Fachkraft.....	/	(14,10)	(15,66)	/	(13,30)	(14,36)	/	(16,51)	(17,04)
62222 Verkauf (Schmuck, Uhren) - Fachkraft.....	/	(14,38)	(15,51)	/	/	/	.	.	.
62232 Verkauf (Büro,Geschenk,Spiel)-Fachkraft.....	/	/	/	/	/	/	—	—	—
62242 Verkauf (Elektro-,Hauswirtschw.)-Fachkraft.....	/	/	/	.	.	.	/	/	/
62252 Verkauf (Möbel, Einrichtung)-Fachkraft.....	/	(17,83)	(19,89)	/	/	/	/	(17,84)	(21,04)
62262 Verkauf (Garten,Heimwerk,Tier)-Fachkraft.....	/	(14,54)	(14,44)	/	(14,13)	(13,79)	/	(15,60)	(14,77)
62272 Verkauf (KFZ, Zweirad,Zubehör)-Fachkraft.....	/	(20,97)	(25,03)	/	/	/	/	(21,13)	(25,07)
62282 Verkauf (ssT) - Fachkraft.....	/	/	/	—	—	—	/	/	/
62301 Verkauf Lebensmittel (o.S.) - Helfer.....	/	/	/	/	/	/	.	.	.
62302 Verkauf Lebensmittel (o.S.) - Fachkraft.....	/	(13,98)	(13,74)	/	(13,98)	(13,61)	/	/	/
62312 Verkauf Back-,Konditoreiwaren-Fachkraft.....	/	11,36	11,98	/	11,19	11,75	/	/	/
62322 Verkauf von Fleischwaren - Fachkraft.....	/	(12,78)	(12,62)	/	(12,78)	(12,67)	/	/	/
62382 Verkauf Lebensmittel (s.s.T.)-Fachkraft.....	/	/	/
62412 Verkauf drog.apotheken.Waren-Fachkraft.....	/	(13,23)	(14,08)	/	(13,12)	(13,97)	.	.	.
62422 Verkauf Sanitäts,Medizinbedarf-Fachkraft.....	/	/	/	/	/	/	/	/	/
62512 Buchhandel - Fachkraft.....	/	/	/	/	/	/	/	/	/
62513 Buchhandel - Spezialist.....	—	—	—	—	—	—	—	—	—
62514 Buchhandel - Experte.....	—	—	—	—	—	—	—	—	—
62522 Kunst-, Antiquitätenhandel - Fachkraft.....	—	—	—	—	—	—	—	—	—
62532 Musikfachhandel - Fachkraft.....	—	—	—	—	—	—	—	—	—
63112 Tourismuskauflaute - Fachkraft.....	/	(16,09)	(17,11)	/	(14,61)	(15,94)	/	(18,33)	(20,21)
63113 Tourismuskauflaute - Spezialist.....	/	(24,59)	(24,02)	/	/	/	/	/	/
63114 Tourismuskauflaute - Experte.....	/	/	/
63122 Sport-,Fitnesskaufl.Sportmanag-Fachkraft.....	/	(17,26)	(15,71)	/	/	/	/	/	/
63123 Sport,Fitnesskaufl.Sportmanag-Spezialist.....	.	.	.	—	—	—	.	.	.
63124 Sport-,Fitnesskaufl.Sportmanag-Experte.....	.	.	.	—	—	—	.	.	.
63132 Animatoure und Gästebetreuer - Fachkraft.....	/	/	/	/	/	/	—	—	—
63142 Reiseleiter, Fremdenführer - Fachkraft.....	—	—	—	—	—	—	—	—	—
63143 Reiseleiter, Fremdenführer - Spezialist.....	—	—	—	—	—	—	—	—	—
63194 Führung - Tourismus und Sport.....	/	/	/	/	/	/	/	/	/
63212 Hotelkauflaute - Fachkraft.....	/	(15,83)	(16,16)	/	(14,56)	(15,43)	/	/	/
63213 Hotelkauflaute - Spezialist.....	—	—	—	—	—	—	—	—	—
63221 Hotelservice - Helfer.....	/	/	/	/	10,67	10,65	/	/	/
63222 Hotelservice - Fachkraft.....	/	13,40	14,14	/	13,14	13,75	/	13,81	14,91
63293 Aufsicht - Hotellerie.....	/	(14,99)	(15,84)	/	/	/	/	/	/
63294 Führung - Hotellerie.....	/	/	/	/	/	/	/	/	/
63301 Gastronomieservice (o.S.) - Helfer.....	/	11,21	11,82	/	(10,13)	(10,71)	/	11,74	12,40
63302 Gastronomieservice (o.S.) - Fachkraft.....	/	12,59	12,61	/	11,36	12,16	/	13,06	12,93
63303 Gastronomieservice (o.S.) - Spezialist.....	/	(12,83)	(13,02)	/	/	/	/	(12,08)	(12,84)
63312 Systemgastronomie - Fachkraft.....	/	(13,14)	(13,72)	/	/	/	/	/	/
63313 Systemgastronomie - Spezialist.....	/	/	/
63322 Barkeeper/innen - Fachkraft.....	/	(13,86)	(13,24)	/	/	/	/	/	/
63382 Gastronomie (s.s.T.) - Fachkraft.....	/	(12,90)	(13,95)	/	/	/	/	/	/
63383 Gastronomie (s.s.T.) - Spezialist.....
63393 Aufsicht - Gastronomie.....	/	/	/
63394 Führung - Gastronomie.....	/	(17,63)	(19,35)	/	(14,70)	(14,77)	/	(22,13)	(23,03)
63401 Veranstaltungsservice,-manag. - Helfer.....	/	/	/	/	/	/	/	/	/
63402 Veranstaltungsservice,-manag. -Fachkraft.....	/	(14,29)	(15,51)	/	/	/	/	/	/
63403 Veranstaltungsservice,-manag.-Spezialist.....	/	/	/	/	/	/	/	/	/
63404 Veranstaltungsservice,-manag. - Experte.....	/	(26,48)	(24,70)	/	/	/	/	/	/
71104 Geschäftsführer und Vorstände - Experte.....	(25)	(43,35)	(51,26)	/	/	/	(20)	(46,03)	(53,18)
71214 Angeh. gesetzgeb. Körperschaften-Experte.....	—	—	—	—	—	—	—	—	—

3.4.4 Bruttostundenverdienste nach beruflichen Tätigkeiten (KldB 2010) im April 2018

Hessen
A-S Land- und Forstwirtschaft, Fischerei, Produzierendes Gewerbe und Dienstleistungsbereich
Vollzeitbeschäftigte

Berufliche Tätigkeit (KldB 2010)	Insgesamt			Frauen			Männer		
	Anzahl	Median	arithm. Mittel	Anzahl	Median	arithm. Mittel	Anzahl	Median	arithm. Mittel
	1 000	Euro		1 000	Euro		1 000	Euro	
71224 Leit. Bedienstete Interessenorga-Experte.....	/	/	/	.	.	.	/	/	/
71234 Betriebsinterne Wahlämter - Experte.....	/	(30,75)	(31,64)	/	/	/	/	(30,10)	(31,41)
71302 Kaufm.,techn.Betriebswirt.(oS)-Fachkraft.....	(51)	22,05	23,97	(25)	19,45	21,09	(26)	24,58	26,75
71303 Kaufm.,tech.Betriebswirt.(oS)-Spezialist.....	/	(29,74)	(34,09)	/	/	/	/	(35,24)	(36,03)
71304 Kaufm.,tech.Betriebswirtsch.(oS)-Experte.....	/	/	/	/	/	/	/	/	/
71314 Unternehmensorganisation,planung-Experte..	/	(34,85)	(37,49)	/	(28,67)	(32,54)	/	(35,59)	(39,89)
71324 Unternehmensberatung - Experte.....	/	32,25	38,73	/	(27,08)	(31,05)	/	(34,64)	(41,63)
71333 Wirtschaftsförderung - Spezialist.....	—	—	—	—	—	—	—	—	—
71382 Unternehmensorg.,strateg.(ssT)-Fachkraft....	/	37,48	37,50	.	.	.	/	37,48	37,62
71383 Unternehmensorg.,strateg.(ssT)-Spezialist.....
71384 Unternehmensorg.,-strategie(ssT)-Experte....	/	/	/	/	/	/	/	/	/
71393 Aufsicht - Unternehmensorg.,-strategie.....	(22)	32,80	33,96	/	(25,23)	(28,70)	(17)	34,42	35,49
71394 Führung - Unternehmensorg., -strategie.....	(17)	45,71	48,95	/	(40,59)	(43,48)	(14)	46,56	50,14
71401 Büro-, Sekretariatskräfte(o.S.) - Helfer.....	/	15,54	16,82	/	(14,96)	(16,98)	/	(17,04)	(16,63)
71402 Büro-,Sekretariatskräfte(o.S.)-Fachkraft.....	64	19,26	21,78	42	18,47	20,30	(22)	21,62	24,69
71403 Büro-,Sekretariatskräfte(oS) -Spezialist.....	(9)	23,01	25,08	(6)	22,23	24,06	/	24,72	26,87
71412 Fremdsprachensekr.,korrespond.-Fachkraft...	/	(24,77)	(22,67)	/	(24,77)	(22,67)	—	—	—
71413 Fremdsprachensekr.,korrespond.-Spezialist....	—	—	—
71423 Dolmetscher, Übersetzer - Spezialist.....	—	—	—	—	—	—	—	—	—
71424 Dolmetscher, Übersetzer - Experte.....	/	(23,36)	(23,64)	/	(20,89)	(21,87)	/	/	/
71432 Steno-, Phonotypisten - Fachkraft.....	/	(18,39)	(20,46)	/	(18,39)	(20,36)	.	.	.
71433 Steno-, Phonotypisten - Spezialist.....	—	—	—	—	—	—	—	—	—
71442 Kodierer, Korrekturleser - Fachkraft.....	/	/	/	/	/	/	.	.	.
71452 Auskunft, Kundeninformation - Fachkraft.....	/	(14,04)	(15,47)	/	(14,04)	(15,60)	.	.	.
71493 Aufsicht - Büro und Sekretariat.....	/	/	/	/	(19,38)	(23,06)	/	/	/
71512 Personalentwick.,sachbearbeit.-Fachkraft.....	/	(22,38)	(24,63)	/	(20,59)	(23,27)	/	/	/
71513 Personalentwick.,sachbearbeit.-Spezialist.....	/	(26,80)	(29,25)	/	(25,21)	(28,16)	/	(37,05)	(35,04)
71514 Personalentwickl.,-sachbearbeit.-Experte.....	/	/	/	/	/	/	/	/	/
71522 Personaldienstleistung - Fachkraft.....	/	(21,52)	(24,60)	/	(19,04)	(23,42)	/	(23,55)	(25,60)
71523 Personaldienstleistung - Spezialist.....	/	/	/	/	/	/	/	/	/
71524 Personaldienstleistung - Experte.....	/	(25,97)	(27,93)	/	(26,17)	(26,54)	/	/	/
71594 Führung - Personalwesen, -dienstleistung.....	/	(43,55)	(47,47)	/	(41,01)	(44,03)	/	(48,52)	(50,66)
72112 Bankkaufleute - Fachkraft.....	/	(32,28)	(34,93)	/	(28,23)	(30,44)	/	34,27	36,89
72113 Bankkaufleute - Spezialist.....	/	(38,14)	(43,17)	/	(28,67)	(33,38)	/	/	/
72122 Anlageberater, Finanzdienstl.-Fachkraft.....	/	/	/	.	.	.	/	/	/
72123 Anlageberater, Finanzdienstl.-Spezialist.....	/	/	/	/	/	/	/	/	/
72124 Anlageberater, Finanzdienstl.-Experte.....	/	(46,05)	(46,13)	/	/	/	/	/	/
72132 Versicherungskaufleute - Fachkraft.....	/	(27,70)	(31,20)	/	(25,94)	(28,50)	/	(29,15)	(33,16)
72133 Versicherungskaufleute - Spezialist.....	/	26,24	27,58	/	(23,35)	(26,02)	/	(26,99)	(28,37)
72134 Versicherungskaufleute - Experte.....	/	(32,88)	(32,53)	/	/	/	/	(31,23)	(32,95)
72144 Finanzanalysten/innen - Experte.....	/	(32,89)	(35,13)	/	(27,92)	(31,86)	/	(33,56)	(36,36)
72182 Versicher.,Finanzdienstl.(ssT)-Fachkraft.....	/	(23,17)	(24,11)	.	.	.	/	/	/
72183 Versicher.,Finanzdienstl.(ssT)-Spezialist.....	/	23,52	25,01	/	/	/	.	.	.
72184 Versicher.,Finanzdienstl.(ssT)-Experte.....
72194 Führung-Versicherung-,Finanzdienstleist.....	/	/	/	/	/	/	/	/	/
72212 Buchhaltung - Fachkraft.....	/	(23,08)	(26,95)	/	(22,53)	(23,31)	/	/	/
72213 Buchhaltung - Spezialist.....	(12)	23,03	24,40	(7)	22,30	23,07	/	(24,09)	(26,61)
72214 Buchhaltung - Experte.....	/	/	/	/	/	/	/	/	/
72223 Kostenrechnung, Kalkulation - Spezialist.....	/	/	/	/	/	/	/	/	/
72224 Kostenrechnung, Kalkulation - Experte.....	/	/	/	/	/	/	/	/	/
72233 Controlling - Spezialist.....	/	/	/	/	/	/	/	/	/
72234 Controlling - Experte.....	/	35,29	35,53	/	(35,71)	(35,97)	/	34,52	35,28
72243 Wirtschaftsprüfung - Spezialist.....	/	(22,80)	(25,29)	/	(21,56)	(21,79)	/	(24,91)	(27,35)
72244 Wirtschaftsprüfung - Experte.....	/	(36,03)	(44,13)	/	/	/	/	/	/
72294 Führung-Rechnungsw.,Controlling,Revision...	/	(42,30)	(47,64)	/	/	/	/	(48,50)	(50,06)
72302 Steuerberatung - Fachkraft.....	/	(18,24)	(21,39)	/	17,26	17,91	/	(23,49)	(25,17)
72303 Steuerberatung - Spezialist.....	/	(21,35)	(23,38)	/	(22,49)	(22,94)	/	(21,32)	(23,65)
72304 Steuerberatung - Experte.....	/	/	/	/	/	/	/	/	/
73104 Rechtsberatung,-sprechung (oS) - Experte.....	/	/	/	/	/	/	/	/	/
73112 Assistenz Rechtsanwalt.,Notar.-Fachkraft.....	/	(15,54)	(17,20)	/	(15,54)	(17,10)	/	/	/
73113 Assistenz Rechtsanwalt.,Notar.-Spezialist.....	/	/	/	/	/	/	.	.	.
73124 Notare/Notarinnen - Experte.....	/	/	/	/	/	/	/	/	/
73134 Rechtsanwälte/-anwältinnen - Experte.....	/	(41,83)	(49,75)	/	/	/	/	(43,15)	(52,85)
73144 Staatsanwälte/-anwältinnen - Experte.....	/	(40,22)	(36,36)	/	(38,96)	(36,59)	.	.	.
73154 Richter/innen - Experte.....	/	35,34	34,80	/	34,08	33,36	/	35,34	35,89
73162 Verfassungsschutz - Fachkraft.....	/	/	/
73163 Verfassungsschutz - Spezialist.....	/	/	/
73164 Verfassungsschutz - Experte.....	/	/	/

3.4.4 Bruttostundenverdienste nach beruflichen Tätigkeiten (KldB 2010) im April 2018

Hessen
A-S Land- und Forstwirtschaft, Fischerei, Produzierendes Gewerbe und Dienstleistungsbereich
Vollzeitbeschäftigte

Berufliche Tätigkeit (KldB 2010)	Insgesamt			Frauen			Männer		
	Anzahl	Median	arithm. Mittel	Anzahl	Median	arithm. Mittel	Anzahl	Median	arithm. Mittel
	1 000	Euro		1 000	Euro		1 000	Euro	
73183 Rechtsber.,sprech.,ordn.(ssT)-Spezialist.....	/	/	/	.	.	.	/	/	/
73184 Rechtsberat.,sprech.,ordn.(ssT)-Experte.....	/	(34,43)	(40,31)	/	/	/	/	(42,16)	(42,88)
73194 Führung-Rechtsberatung,sprechung,ordnung.	/	/	/	/	/	/	.	.	.
73201 Öffentliche Verwaltung (o.S.) - Helfer.....	/	15,70	15,77	/	14,95	14,55	/	16,20	16,32
73202 Öffentliche Verwaltung(o.S.) - Fachkraft.....	18	18,18	18,82	(9)	17,90	18,36	(9)	18,42	19,27
73203 Öffentliche Verwaltung (o.S.)-Spezialist.....	(16)	25,09	25,49	(7)	23,36	24,26	/	25,96	26,41
73204 Öffentliche Verwaltung (o.S.) - Experte.....	(5)	31,45	31,64	/	29,19	29,88	(3)	32,59	32,65
73212 Sozialverwaltung,-versicherung-Fachkraft.....	(6)	19,10	19,32	(4)	18,72	19,18	(2)	19,32	19,64
73213 Sozialverwaltung,versicherung-Spezialist.....	10	24,27	24,49	(5)	23,50	23,69	5	25,00	25,25
73214 Sozialverwaltung, -versicherung-Experte.....	(1)	34,18	36,55	/	34,80	36,00	1	33,98	36,81
73222 Verw. Sozial-,Gesundheitswes. -Fachkraft.....	/	(18,14)	(18,84)	/	17,58	18,03	/	/	/
73223 Verw. Sozial-,Gesundheitswes. -Spezialist.....	/	/	/	—	—	—	/	/	/
73224 Verw. Sozial-,Gesundheitswes. - Experte.....	—	—	—	—	—	—	—	—	—
73231 Steuerverwaltung - Helfer.....	/	/	/
73232 Steuerverwaltung - Fachkraft.....	(3)	17,53	17,27	/	17,70	17,11	/	17,44	17,43
73233 Steuerverwaltung - Spezialist.....	5	21,74	22,08	(2)	20,45	20,68	(4)	22,54	22,80
73234 Steuerverwaltung - Experte.....	(1)	30,71	31,46	/	30,11	30,85	(1)	30,79	31,66
73241 Zolldienst - Helfer.....	—	—	—	—	—	—	—	—	—
73242 Zolldienst - Fachkraft.....	.	.	.	—	—	—	.	.	.
73243 Zolldienst - Spezialist.....	—	—	—	—	—	—	—	—	—
73244 Zolldienst - Experte.....	—	—	—	—	—	—	—	—	—
73252 Justizverwaltung - Fachkraft.....	(3)	17,08	17,16	(2)	17,61	17,25	/	16,92	16,98
73253 Justizverwaltung - Spezialist.....	/	20,87	21,53	/	20,29	20,74	/	22,57	22,60
73254 Justizverwaltung - Experte.....	/	29,81	29,87	.	.	.	/	/	/
73282 Öffentliche Verwaltung (ssT) - Fachkraft.....	/	20,32	20,74	/	(20,64)	(21,69)	/	19,54	20,03
73283 Öffentliche Verwaltung (ssT) -Spezialist.....	(3)	22,85	22,39	/	21,34	21,10	(2)	24,07	23,29
73284 Öffentliche Verwaltung (ssT) - Experte.....	2	32,58	33,82	(0)	30,71	31,49	1	33,26	34,70
73293 Aufsicht - Verwaltung.....	—	—	—	—	—	—	—	—	—
73294 Führung - Verwaltung.....	/	(43,15)	(39,82)	/	/	/	/	44,66	45,70
73312 Archivwesen - Fachkraft.....	/	/	/	/	/	/	.	.	.
73313 Archivwesen - Spezialist.....	—	—	—	—	—	—	—	—	—
73314 Archivwesen - Experte.....	/	/	/
73322 Bibliothekswesen - Fachkraft.....	/	(17,97)	(18,42)	/	(17,97)	(17,89)	.	.	.
73323 Bibliothekswesen - Spezialist.....	—	—	—	—	—	—	—	—	—
73324 Bibliothekswesen - Experte.....	/	/	/	/	/	/	.	.	.
73332 Dokument.-,Informationsdienst-Fachkraft.....	/	(18,99)	(20,41)	/	(18,99)	(20,15)	/	/	/
73333 Dokument.-,Informationsdienst-Spezialist.....	.	.	.	—	—	—	.	.	.
73334 Dokumentat.-, Informationsdienst-Experte.....	/	/	/	.	.	.	/	/	/
73342 Medizinische Dokumentation - Fachkraft.....	/	/	/	/	/	/	.	.	.
73394 Führung-Medien-Dokument.-,Informationsd....
81102 Medizin. Fachangestellte (oS)-Fachkraft.....	/	14,18	14,76	/	14,18	14,75	.	.	.
81103 Medizin. Fachangestellte (oS)-Spezialist.....
81112 Zahnmedizin. Fachangestellte - Fachkraft.....	/	(11,39)	(12,33)	/	(11,39)	(12,33)	—	—	—
81113 Zahnmedizin.Fachangestellte - Spezialist.....	—	—	—	—	—	—	—	—	—
81122 Podologen/Podologinnen - Fachkraft.....	—	—	—	—	—	—	—	—	—
81132 Orthoptisten/Orthoptistinnen - Fachkraft.....	/	/	/	/	/	/	—	—	—
81142 Tiermedizin. Fachangestellte - Fachkraft.....	/	11,76	12,22	/	11,76	12,33	.	.	.
81143 Tiermedizin.Fachangestellte - Spezialist.....	—	—	—	—	—	—	—	—	—
81182 Medizin. Fachangestellte (ssT)-Fachkraft.....	.	.	.	—	—	—	.	.	.
81183 Medizin.Fachangestellte (ssT)-Spezialist.....	—	—	—
81212 Med.-techn. Berufe Laborat. - Fachkraft.....	/	(18,59)	(19,48)	/	/	/	.	.	.
81213 Med.-techn. Berufe Laborat. - Spezialist.....	—	—	—	—	—	—	—	—	—
81214 Med.-techn. Berufe Laborat. - Experte.....	.	.	.	—	—	—	.	.	.
81222 Med.-tech.Berufe Funktionsdiag-Fachkraft....	—	—	—	—	—	—	—	—	—
81223 Med.-tech.Berufe Funktionsdiag-Spezialist.....	—	—	—
81224 Med.-tech. Berufe Funktionsdiag-Experte.....	—	—	—	—	—	—	—	—	—
81232 Med.-tech.Berufe Radiologie - Fachkraft.....	/	/	/	/	/	/	/	/	/
81233 Med.-tech. Berufe Radiologie -Spezialist.....	—	—	—
81234 Med.-techn. Berufe Radiologie - Experte.....	.	.	.	—	—	—	.	.	.
81242 Med.-tech.Berufe Veterinärmed.-Fachkraft....	—	—	—	—	—	—	—	—	—
81243 Med.-tech.BerufeVeterinärmed.-Spezialist.....	—	—	—	—	—	—	—	—	—
81294 Führung - Medizinisches Laboratorium.....	—	—	—
81301 Gesundheits-, Krankenpflege (oS)-Helfer.....	/	(15,34)	(15,91)	/	(15,34)	(15,82)	/	(14,93)	(16,10)
81302 Gesundheits-,Krankenpflege(oS)-Fachkraft....	/	20,36	20,32	/	20,07	19,93	/	21,39	21,39
81313 Fachkrankenpflege - Spezialist.....	/	/	/	/	/	/	/	/	/
81323 Fachkinderkrankenpflege - Spezialist.....	—	—	—	—	—	—	—	—	—
81332 Operationstechn. Assistenz - Fachkraft.....	/	(21,04)	(19,95)	/	/	/	.	.	.
81333 Operationstechn. Assistenz - Spezialist.....	—	—	—	—	—	—	—	—	—

3.4.4 Bruttostundenverdienste nach beruflichen Tätigkeiten (KldB 2010) im April 2018

Hessen
A-S Land- und Forstwirtschaft, Fischerei, Produzierendes Gewerbe und Dienstleistungsbereich
Vollzeitbeschäftigte

Berufliche Tätigkeit (KldB 2010)	Insgesamt			Frauen			Männer		
	Anzahl	Median	arithm. Mittel	Anzahl	Median	arithm. Mittel	Anzahl	Median	arithm. Mittel
	1 000	Euro		1 000	Euro		1 000	Euro	
81341 Rettungsdienst - Helfer.....	—	—	—	—	—	—	—	—	—
81342 Rettungsdienst - Fachkraft.....	/	17,85	17,84	/	/	/	/	18,26	18,15
81343 Rettungsdienst - Spezialist.....	.	.	.	—	—	—	.	.	.
81352 Geburtshilfe,Entbindungspflege-Fachkraft.....	—	—	—	—	—	—	—	—	—
81353 GeburtshilfeEntbindungspflege-Spezialist.....	—	—	—
81382 Gesundheits,Krankenpflege(ssT)-Fachkraft....	—	—	—	—	—	—	—	—	—
81383 Gesundheits-,Krankenpfl.(ssT)-Spezialist.....	—	—	—	—	—	—	—	—	—
81393 Aufsicht-Krankenpfl.,Rettungsd.,Geburtsh.....	/	/	/	/	/	/	.	.	.
81394 Führung-Krankenpfl.,Rettungsd.,Geburtsh.....	/	/	/	/	/	/	/	/	/
81404 Ärzte/Ärztinnen (o.S.) - Experte.....	/	39,17	41,89	/	(35,16)	(39,06)	/	(39,57)	(44,37)
81414 Fachärzte Kinder-,Jugendmedizin -Experte....	.	.	.	—	—	—	.	.	.
81424 Fachärzte Innere Medizin - Experte.....	/	(45,07)	(45,21)	/	/	/	/	/	/
81434 Fachärzte in der Chirurgie - Experte.....	/	/	/	.	.	.	/	/	/
81444 Fachärzte Sinnes,Geschlechtsorg.-Experte....	/	/	/	/	/	/	/	/	/
81454 Fachärzte Anästhesiologie - Experte.....	/	/	/	/	/	/	/	/	/
81464 Fachärzte Psychiatr.,Psychother.-Experte.....	/	/	/	/	/	/	/	/	/
81474 Zahnärzte, Kieferorthopäden - Experte.....
81484 Ärzte/Ärztinnen (s.s.T.) - Experte.....	/	/	/	/	/	/	/	/	/
81494 Führung - Human- und Zahnmedizin.....	/	/	/	/	/	/	/	/	/
81504 Tierärzte/-ärztinnen (o.S.) - Experte.....	/	/	/	/	/	/	/	/	/
81514 Tierärzte für Groß-, Nutztiere - Experte.....	/	/	/
81524 Tierärzte für Haus-, Heimtiere - Experte.....	/	/	/	/	/	/	.	.	.
81532 Tierheilpraktiker/innen - Fachkraft.....	—	—	—	—	—	—	—	—	—
81584 Tiermedizin, Tierheilkunde (ssT)-Experte.....	—	—	—	—	—	—	—	—	—
81594 Führung - Tiermedizin und Tierheilkunde.....	—	—	—	—	—	—	—	—	—
81614 Nicht klinische Psychologie - Experte.....	—	—	—	—	—	—	—	—	—
81623 Klinische Psychologie - Spezialist.....	—	—	—	—	—	—	—	—	—
81624 Klinische Psychologie - Experte.....	/	/	/	/	/	/	.	.	.
81634 Nicht ärztliche Psychotherapie - Experte.....
81712 Physiotherapie - Fachkraft.....	/	/	/	/	/	/	/	/	/
81713 Physiotherapie - Spezialist.....	/	(14,42)	(15,77)	/	/	/	/	(14,99)	(15,89)
81714 Physiotherapie - Experte.....	—	—	—	—	—	—	—	—	—
81722 Ergotherapie - Fachkraft.....	—	—	—	—	—	—	—	—	—
81723 Ergotherapie - Spezialist.....	/	/	/	/	/	/	/	/	/
81724 Ergotherapie - Experte.....	—	—	—	—	—	—	—	—	—
81733 Sprachtherapie - Spezialist.....	—	—	—
81734 Sprachtherapie - Experte.....	—	—	—	—	—	—	—	—	—
81743 Musik- und Kunsttherapie - Spezialist.....	—	—	—	—	—	—	—	—	—
81744 Musik- und Kunsttherapie - Experte.....	—	—	—	—	—	—	—	—	—
81752 Heilkunde und Homöopathie - Fachkraft.....	—	—	—
81753 Heilkunde und Homöopathie - Spezialist.....	—	—	—	—	—	—	—	—	—
81762 Diät-, Ernährungstherapie - Fachkraft.....	—	—	—
81763 Diät-, Ernährungstherapie - Spezialist.....	—	—	—	—	—	—	—	—	—
81764 Diät-, Ernährungstherapie - Experte.....	—	—	—	—	—	—	—	—	—
81782 Nichtärztl.Therapie,Heilk.(ssT)-Fachkraft.....	.	.	.	—	—	—	.	.	.
81783 Nichtärztl.Therapie,Heilk(ssT)-Spezialist.....	.	.	.	—	—	—	.	.	.
81784 Nichtärztl.Therapie,Heilk.(ssT)-Experte.....	—	—	—	—	—	—	—	—	—
81794 Führung - Nichtärztl. Therapie,Heilkunde.....
81804 Apotheker, Pharmazeuten - Experte.....	/	/	/	/	/	/	/	/	/
81814 Fachärzte in der Pharmakologie - Experte.....	—	—	—	—	—	—	—	—	—
81822 Pharmazeut.-techn. Assistenz - Fachkraft.....	/	/	/	/	/	/	/	/	/
81883 Pharmazie (s.s.T.) - Spezialist.....	/	/	/	/	/	/	/	/	/
81884 Pharmazie (s.s.T.) - Experte.....	/	/	/	/	/	/	/	/	/
81894 Führung - Pharmazie.....
82101 Altenpflege (o.S.) - Helfer.....	/	(13,07)	(14,37)	/	(12,52)	(14,63)	/	/	/
82102 Altenpflege (o.S.) - Fachkraft.....	/	(17,53)	(18,57)	/	17,53	18,37	/	(16,94)	(19,11)
82103 Altenpflege (o.S.) - Spezialist.....	—	—	—	—	—	—	—	—	—
82182 Altenpflege (s.s.T.) - Fachkraft.....	—	—	—	—	—	—	—	—	—
82183 Altenpflege (s.s.T.) - Spezialist.....	—	—	—	—	—	—	—	—	—
82194 Führung - Altenpflege.....	/	/	/	/	/	/	/	/	/
82212 Gesundheitsberatung - Fachkraft.....	.	.	.	—	—	—	.	.	.
82213 Gesundheitsberatung - Spezialist.....	.	.	.	—	—	—	.	.	.
82214 Gesundheitsberatung - Experte.....	/	/	/
82222 Wellness - Fachkraft.....	—	—	—
82223 Wellness - Spezialist.....	—	—	—
82232 Ernährungsberatung - Fachkraft.....	—	—	—	—	—	—	—	—	—
82233 Ernährungsberatung - Spezialist.....	—	—	—
82243 Qualitätsbeauf. Gesundheitsw.-Spezialist.....	—	—	—	—	—	—	—	—	—

3.4.4 Bruttostundenverdienste nach beruflichen Tätigkeiten (KldB 2010) im April 2018

Hessen

A-S Land- und Forstwirtschaft, Fischerei, Produzierendes Gewerbe und Dienstleistungsbereich
Vollzeitbeschäftigte

Berufliche Tätigkeit (KldB 2010)	Insgesamt			Frauen			Männer		
	Anzahl	Median	arithm. Mittel	Anzahl	Median	arithm. Mittel	Anzahl	Median	arithm. Mittel
	1 000	Euro		1 000	Euro		1 000	Euro	
82283 Ernähr., Gesundheitsber.(ssT)-Spezialist.....	—	—	—	—	—	—	—	—	—
82284 Ernähr., Gesundheitsberat.(ssT)-Experte.....
82311 Friseurgewerbe - Helfer.....	—	—	—
82312 Friseurgewerbe - Fachkraft.....	/	(10,23)	(11,21)	/	(10,08)	(11,04)	/	/	/
82322 Kosmetik - Fachkraft.....	/	/	/	/	/	/	.	.	.
82332 Tätowierer, Piercer - Fachkraft.....	—	—	—	—	—	—	—	—	—
82342 Maskenbildneri - Fachkraft.....	—	—	—
82343 Maskenbildneri - Spezialist.....	—	—	—	—	—	—	—	—	—
82393 Aufsicht - Körperpflege.....	/	/	/	/	/	/	—	—	—
82402 Bestattungswesen - Fachkraft.....	.	.	.	—	—	—	.	.	.
82403 Bestattungswesen - Spezialist.....	—	—	—	—	—	—	—	—	—
82493 Aufsicht - Bestattungswesen.....	—	—	—	—	—	—	—	—	—
82494 Führung - Bestattungswesen.....	.	.	.	—	—	—	.	.	.
82502 Medizintechnik (o.S.) - Fachkraft.....	—	—	—	—	—	—	—	—	—
82503 Medizintechnik (o.S.) - Spezialist.....
82504 Medizintechnik (o.S.) - Experte.....	—	—	—	—	—	—	.	.	.
82512 Orthopädie-, Rehathechnik - Fachkraft.....	/	/	/	.	.	.	/	/	/
82513 Orthopädie-, Rehathechnik - Spezialist.....	/	/	/
82514 Orthopädie-, Rehathechnik - Experte.....	—	—	—	—	—	—	—	—	—
82522 Augenoptik - Fachkraft.....	/	(13,81)	(13,92)	/	(13,81)	(13,84)	.	.	.
82523 Augenoptik - Spezialist.....	—	—	—	—	—	—	—	—	—
82524 Augenoptik - Experte.....	—	—	—	—	—	—	—	—	—
82532 Hörgeräteakustik - Fachkraft.....
82533 Hörgeräteakustik - Spezialist.....	—	—	—	—	—	—	—	—	—
82534 Hörgeräteakustik - Experte.....	.	.	.	—	—	—	.	.	.
82542 Zahntechnik - Fachkraft.....	/	(21,17)	(19,67)	/	/	/	/	(21,17)	(20,71)
82593 Aufsicht-Medizin-Orthopädie-,Rehathechnik.....	/	/	/	/	/	/	/	/	/
82594 Führung-Medizin-Orthopädie-,Rehathechnik.....	—	—	—	—	—	—	—	—	—
83111 Kinderbetreuung, -erziehung - Helfer.....	/	(16,25)	(16,02)	/	(14,84)	(15,75)	/	/	/
83112 Kinderbetreuung, -erziehung - Fachkraft.....	/	19,43	20,00	/	19,33	19,92	/	19,43	20,47
83123 Sozialarbeit, Sozialpädagogik-Spezialist.....	/	25,96	25,29	/	26,37	25,91	/	/	/
83124 Sozialarbeit, Sozialpädagogik - Experte.....	/	21,76	22,95	/	21,51	22,40	/	(22,76)	(23,86)
83131 Heilerziehungspflege, Sonderpäd. -Helfer.....	/	/	/	/	/	/	.	.	.
83132 Heilerziehungspflege, Sonderpäd.-Fachkraft.....	/	(18,06)	(18,60)	/	(17,07)	(17,68)	/	/	/
83133 Heilerziehungspfl., Sonderpäd.-Spezialist.....	/	/	/	/	/	/	/	/	/
83134 Heilerziehungspflege, Sonderpäd.-Experte.....	—	—	—	—	—	—	—	—	—
83142 Haus- und Familienpflege - Fachkraft.....	/	(14,38)	(15,74)	/	/	/	/	(14,38)	(16,29)
83143 Haus- und Familienpflege - Spezialist.....	—	—	—	—	—	—	—	—	—
83154 Sozial-, Erziehungs-, Suchtberat.-Experte.....	/	/	/	/	/	/	.	.	.
83193 Aufsicht-Erziehung, Sozialarbeit, Heilerz.....	/	/	/	/	/	/	—	—	—
83194 Führung-Erziehung, Sozialarbeit, Heilerz.....	/	/	/
83211 Hauswirtschaft - Helfer.....	/	14,63	14,36	/	/	/	/	/	/
83212 Hauswirtschaft - Fachkraft.....	/	(13,29)	(13,03)	/	/	/	/	/	/
83213 Hauswirtschaft - Spezialist.....	—	—	—	—	—	—	—	—	—
83223 Verbraucherberatung - Spezialist.....
83293 Aufsicht-Hauswirtschaft, Verbraucherber.....	/	/	/	/	/	/	—	—	—
83314 Theologie - Experte.....	/	/	/	/	/	/	.	.	.
83322 Gemeindearbeit - Fachkraft.....	.	.	.	—	—	—	.	.	.
83323 Gemeindearbeit - Spezialist.....
83332 Angeh.geistl.Orden,Mutterhous.-Fachkraft.....	—	—	—	—	—	—	—	—	—
83333 Angeh.geistl.Orden, Mutterh.-Spezialist.....	—	—	—	—	—	—	—	—	—
83382 Theologie,Gemeindearbeit (ssT)-Fachkraft.....	/	/	/	—	—	—	/	/	/
83383 Theologie,Gemeindearbeit(ssT)-Spezialist.....	.	.	.	—	—	—	.	.	.
83384 Theologie, Gemeindearbeit (ssT)-Experte.....	—	—	—	—	—	—	—	—	—
83394 Führung - Theologie und Gemeindearbeit.....	—	—	—	—	—	—	—	—	—
84114 Lehrkräfte in der Primarstufe - Experte.....	(6)	25,04	24,52	(5)	24,89	24,47	1	25,28	24,84
84124 Lehrkräfte in d. Sekundarstufe - Experte.....	17	27,91	27,73	(9)	27,35	27,18	(8)	28,66	28,33
84134 Lehrkräfte an Sonderschulen - Experte.....	/	27,26	27,41	/	27,86	27,36	/	26,98	27,52
84144 Lehrerausbildung - Experte.....	(1)	34,31	34,05	(0)	32,85	33,02	.	.	.
84183 Lehrkräfte allg. Schule (ssT)-Spezialist.....	—	—	—	—	—	—	—	—	—
84184 Lehrkräfte allg. Schule (ssT)-Experte.....	—	—	—	—	—	—	—	—	—
84194 Führung - Allgemeinbildende Schulen.....	/	36,00	35,61	/	35,16	34,56	/	36,86	36,63
84213 Lehrkräfte berufsbild. Fächer-Spezialist.....	/	23,32	23,36	/	23,69	23,46	/	23,04	23,28
84214 Lehrkräfte berufsbildende Fächer-Experte.....	/	29,45	29,05	/	28,39	28,11	/	30,06	29,60
84223 Betriebl.Ausbild., Berufspäd.-Spezialist.....	/	(19,41)	(22,69)	/	/	/	/	/	/
84224 Betriebl. Ausbild., Berufspäd.-Experte.....
84294 Führung - BBS, betriebl.Ausb., Betr.päd.....	/	37,75	37,10	/	/	/	.	.	.
84304 Hochschullehre und -forschung - Experte.....	11	30,58	32,61	(3)	28,77	31,16	7	31,15	33,32

3.4.4 Bruttostundenverdienste nach beruflichen Tätigkeiten (KldB 2010) im April 2018

Hessen
A-S Land- und Forstwirtschaft, Fischerei, Produzierendes Gewerbe und Dienstleistungsbereich
Vollzeitbeschäftigte

Berufliche Tätigkeit (KldB 2010)	Insgesamt			Frauen			Männer		
	Anzahl	Median	arithm. Mittel	Anzahl	Median	arithm. Mittel	Anzahl	Median	arithm. Mittel
	1 000	Euro		1 000	Euro		1 000	Euro	
84394 Führung - Hochschullehre und -forschung.....	.	.	.	—	—	—	.	.	.
84404 Erwachsenenbildung (o.S.) - Experte.....	/	(23,86)	(23,35)	/	(20,62)	(21,58)	/	(23,86)	(24,70)
84412 Musikpädagogik - Fachkraft.....	—	—	—	—	—	—	—	—	—
84413 Musikpädagogik - Spezialist.....	—	—	—	—	—	—	—	—	—
84414 Musikpädagogik - Experte.....	—	—	—	—	—	—	—	—	—
84424 Religionspädagogik - Experte.....	—	—	—
84434 Kunst-, Theaterpädagogik - Experte.....	—	—	—
84444 IT-Anwendungstraining - Experte.....	/	/	/	/	/	/	/	/	/
84454 (Fremd-)Sprachenlehrer/innen - Experte.....	—	—	—	—	—	—	—	—	—
84483 Lehrkr. außerschul. Bild. (ssT)-Spezialist.....	.	.	.	—	—	—	.	.	.
84484 Lehrkr. außerschul. Bild. (ssT)-Experte.....	—	—	—	—	—	—	—	—	—
84494 Führung-Außerschul. Bildungseinrichtungen...	—	—	—	—	—	—	—	—	—
84503 Sportlehrer/innen (o.S.) - Spezialist.....	/	/	/	.	.	.	/	/	/
84504 Sportlehrer/innen (o.S.) - Experte.....	/	/	/	—	—	—	/	/	/
84513 Fahrlehrer/innen - Spezialist.....	/	/	/	—	—	—	/	/	/
84523 Fluglehrer/innen - Spezialist.....	.	.	.	—	—	—	.	.	.
84533 Tanzlehrer/innen - Spezialist.....	—	—	—	—	—	—	—	—	—
84543 Trainer - Ballsportarten - Spezialist.....	/	/	/	.	.	.	/	/	/
84553 Trainer - Fitness, Gymnastik - Spezialist.....	/	(13,23)	(15,15)	/	/	/	/	(13,22)	(13,38)
84583 Sportlehrer/innen (s.s.T.) - Spezialist.....	/	/	/
91104 Sprach-, Literaturwissen. (oS) - Experte.....	—	—	—	—	—	—	—	—	—
91114 Germanistik - Experte.....	—	—	—	—	—	—	—	—	—
91124 Anglistik, Amerikanistik - Experte.....	—	—	—	—	—	—	—	—	—
91134 Romanistik - Experte.....	—	—	—	—	—	—	—	—	—
91144 Slawistik, verwandte Bereiche - Experte.....	—	—	—	—	—	—	—	—	—
91154 Arabistik, Orientalistik - Experte.....	—	—	—	—	—	—	—	—	—
91164 Sprach-, Literaturwis. asiat. Raum-Experte.....	—	—	—	—	—	—	—	—	—
91174 Altphilologie - Experte.....	—	—	—	—	—	—	—	—	—
91184 Sprach-, Literaturwissensch. (ssT)-Experte.....	—	—	—	—	—	—	—	—	—
91214 Philosophie, Religion, Ethik - Experte.....	.	.	.	—	—	—	.	.	.
91224 Geschichtswissenschaften - Experte.....	.	.	.	—	—	—	.	.	.
91233 Archäologie - Spezialist.....	—	—	—	—	—	—	—	—	—
91234 Archäologie - Experte.....	—	—	—	—	—	—	—	—	—
91244 Medien-, Theaterwissenschaft - Experte.....	—	—	—
91254 Regionalwissenschaft - Experte.....	—	—	—	—	—	—	—	—	—
91264 Anthropologie, Ethnologie - Experte.....	—	—	—	—	—	—	—	—	—
91314 Politologie - Experte.....	/	33,06	31,49	/	/	/	/	(33,30)	(32,14)
91324 Soziologie - Experte.....
91334 Erziehungswissenschaft - Experte.....	/	(17,76)	(19,11)	/	(17,76)	(17,76)	/	/	/
91341 Markt-, Meinungsforschung - Helfer.....	/	/	/	.	.	.	/	/	/
91342 Markt-, Meinungsforschung - Fachkraft.....
91343 Markt-, Meinungsforschung - Spezialist.....	/	/	/	.	.	.	/	/	/
91344 Markt-, Meinungsforschung - Experte.....	/	(28,77)	(30,23)	/	/	/	/	/	/
91354 Demografie - Experte.....	—	—	—	—	—	—	—	—	—
91384 Gesellschaftswissenschaften (ssT)-Experte.....	—	—	—
91404 Wirtschaftswissenschaften (oS) - Experte.....	/	/	/	.	.	.	/	/	/
91484 Wirtschaftswissenschaften (ssT) - Experte.....	.	.	.	—	—	—	.	.	.
92112 Werbung und Marketing - Fachkraft.....	/	(20,56)	(23,28)	/	(20,14)	(22,60)	/	(20,88)	(24,16)
92113 Werbung und Marketing - Spezialist.....	/	(30,72)	(33,50)	/	(24,17)	(27,20)	/	(33,22)	(37,19)
92114 Werbung und Marketing - Experte.....	/	/	/	/	/	/	/	/	/
92122 Dialogmarketing - Fachkraft.....	/	(15,21)	(18,28)	/	/	/	/	(15,67)	(17,98)
92123 Dialogmarketing - Spezialist.....	/	/	/	/	/	/	/	/	/
92133 Kundenmanagement - Spezialist.....	/	(32,14)	(34,43)	/	/	/	/	(35,23)	(37,46)
92194 Führung - Werbung und Marketing.....	/	(42,30)	(44,23)	/	/	/	/	/	/
92203 Öffentlichkeitsarbeit - Spezialist.....	/	/	/	/	/	/	/	/	/
92204 Öffentlichkeitsarbeit - Experte.....	/	/	/	/	/	/	—	—	—
92294 Führung - Öffentlichkeitsarbeit.....	.	.	.	—	—	—	.	.	.
92302 Verlags-, Medienkaufleute (oS) - Fachkraft.....	/	/	/	/	/	/	/	/	/
92303 Verlags-, Medienkaufleute (oS) - Spezialist.....	/	/	/	/	/	/	/	/	/
92304 Verlags-, Medienkaufleute (oS) - Experte.....	/	/	/	—	—	—	/	/	/
92382 Verlags-, Medienkaufleute (ssT)-Fachkraft.....	/	/	/	/	/	/	/	/	/
92383 Verlags-, Medienkaufleute (ssT)-Spezialist.....	.	.	.	—	—	—	.	.	.
92384 Verlags-, Medienkaufleute (ssT) -Experte.....	—	—	—	—	—	—	—	—	—
92394 Führung - Verlags- und Medienwirtschaft.....	/	/	/
92412 Redakteure, Journalisten - Fachkraft.....	/	/	/	/	/	/	/	/	/
92413 Redakteure, Journalisten - Spezialist.....	/	(30,29)	(31,84)	/	(30,29)	(28,77)	/	(31,23)	(33,52)
92414 Redakteure, Journalisten - Experte.....	/	/	/	/	/	/	/	/	/
92424 Lektoren/innen - Experte.....

3.4.4 Bruttostundenverdienste nach beruflichen Tätigkeiten (KldB 2010) im April 2018

Hessen

A-S Land- und Forstwirtschaft, Fischerei, Produzierendes Gewerbe und Dienstleistungsbereich
Vollzeitbeschäftigte

Berufliche Tätigkeit (KldB 2010)	Insgesamt			Frauen			Männer		
	Anzahl	Median	arithm. Mittel	Anzahl	Median	arithm. Mittel	Anzahl	Median	arithm. Mittel
	1 000	Euro		1 000	Euro		1 000	Euro	
92434 Autoren, Schriftsteller - Experte.....	.	.	.	—	—	—	.	.	.
92494 Führung - Redaktion und Journalismus.....	/	/	/	—	—	—	/	/	/
93102 Produkt-, Industriedesign - Fachkraft.....	/	/	/	/	/	/	/	/	/
93103 Produkt-, Industriedesign - Spezialist.....	—	—	—
93104 Produkt-, Industriedesign - Experte.....	/	/	/	/	/	/	/	/	/
93212 Innenarchitektur - Fachkraft.....	—	—	—	—	—	—	—	—	—
93213 Innenarchitektur - Spezialist.....	.	.	.	—	—	—	.	.	.
93214 Innenarchitektur - Experte.....	/	/	/	/	/	/	.	.	.
93222 Visuelles Marketing - Fachkraft.....	/	(15,59)	(15,78)	/	(14,23)	(15,22)	/	/	/
93223 Visuelles Marketing - Spezialist.....	/	/	/	/	/	/	.	.	.
93232 Raumausstattung - Fachkraft.....	/	/	/	.	.	.	/	/	/
93233 Raumausstattung - Spezialist.....	.	.	.	—	—	—	.	.	.
93293 Aufsicht-Innenarchitektur,Raumausstatt.....
93302 Kunsthandw., bild.Kunst (oS) - Fachkraft.....	—	—	—	—	—	—	—	—	—
93303 Kunsthandwerk,bild.Kunst (oS)-Spezialist.....	—	—	—	—	—	—	—	—	—
93304 Kunsthandwerk, bild. Kunst (oS)-Experte.....	.	.	.	—	—	—	.	.	.
93312 Bildhauerei - Fachkraft.....	—	—	—	—	—	—	—	—	—
93313 Bildhauerei - Spezialist.....	.	.	.	—	—	—	.	.	.
93323 Kunstmaler, Zeichner - Spezialist.....	—	—	—	—	—	—	—	—	—
93332 Drechslerei,Spielzeugherstell.-Fachkraft.....	—	—	—	—	—	—	—	—	—
93333 Drechslerei, Spielzeugherst.-Spezialist.....	—	—	—	—	—	—	—	—	—
93342 Vergolderhandwerk - Fachkraft.....	—	—	—	—	—	—	—	—	—
93343 Vergolderhandwerk - Spezialist.....	—	—	—	—	—	—	—	—	—
93352 Wachszieherei - Fachkraft.....	.	.	.	—	—	—	.	.	.
93382 Kunsthandwerk, bild.Kunst(ssT)-Fachkraft.....	—	—	—	—	—	—	—	—	—
93383 Kunsthandwerk,bild.Kunst(ssT)-Spezialist.....	—	—	—	—	—	—	—	—	—
93393 Aufsicht - Kunsthandwerk,bildende Kunst.....	—	—	—	—	—	—	—	—	—
93412 Kunsthandw. Keramikgestaltung-Fachkraft.....	—	—	—	—	—	—	—	—	—
93413 Kunsthandw. Keramikgestaltung-Spezialist....	—	—	—	—	—	—	—	—	—
93422 KunsthandGlasKeramPorzellanmal-Fachkraft	—	—	—
93432 Kunsthandwerkli. Glasbläserei - Fachkraft.....	—	—	—	—	—	—	—	—	—
93433 Kunsthandwerkli. Glasbläserei-Spezialist.....	—	—	—	—	—	—	—	—	—
93493 Aufsicht-Kunsthandw.Keramik,Glasgestalt.....	—	—	—	—	—	—	—	—	—
93512 Kunsthandw. Metallgestaltung - Fachkraft.....	—	—	—	—	—	—	—	—	—
93513 Kunsthandw. Metallgestaltung-Spezialist.....	—	—	—	—	—	—	—	—	—
93522 Kunsth.Schmuckher.Edelsteinbe.-Fachkraft...
93523 Kunsth.SchmuckherEdelsteinbe.-Spezialist.....	—	—	—	—	—	—	—	—	—
93524 Kunsth.Schmuckher.Edelsteinbear.-Experte...	—	—	—	—	—	—	—	—	—
93532 Gravur - Fachkraft.....	—	—	—	—	—	—	—	—	—
93542 Schilder-,Lichtreklameherst. - Fachkraft.....	.	.	.	—	—	—	.	.	.
93593 Aufsicht-Kunsthandwerkli.Metallgestaltung.....	.	.	.	—	—	—	.	.	.
93602 Musikinstrumentenbau (o.S.) - Fachkraft.....
93603 Musikinstrumentenbau (o.S.) - Spezialist.....	—	—	—	—	—	—	—	—	—
93604 Musikinstrumentenbau (o.S.) - Experte.....	—	—	—	—	—	—	—	—	—
93612 Streich-,Zupfinstrumentenbau - Fachkraft.....	—	—	—	—	—	—	—	—	—
93613 Streich-,Zupfinstrumentenbau-Spezialist.....	—	—	—	—	—	—	—	—	—
93622 Holzblasinstrumentenbau - Fachkraft.....	—	—	—
93623 Holzblasinstrumentenbau - Spezialist.....	—	—	—	—	—	—	—	—	—
93632 Metallblasinstrumentenbau - Fachkraft.....	—	—	—	—	—	—	—	—	—
93633 Metallblasinstrumentenbau - Spezialist.....	—	—	—	—	—	—	—	—	—
93642 Klavier- und Cembalobau - Fachkraft.....	—	—	—	—	—	—	—	—	—
93643 Klavier- und Cembalobau - Spezialist.....	—	—	—	—	—	—	—	—	—
93652 Orgel- und Harmoniumbau - Fachkraft.....	.	.	.	—	—	—	.	.	.
93653 Orgel- und Harmoniumbau - Spezialist.....	—	—	—
93682 Musikinstrumentenbau (s.s.T.)-Fachkraft.....	—	—	—	—	—	—	—	—	—
93683 Musikinstrumentenbau (s.s.T.)-Spezialist.....	—	—	—	—	—	—	—	—	—
93693 Aufsicht - Musikinstrumentenbau.....	—	—	—	—	—	—	—	—	—
94114 Musiker/innen - Experte.....	/	32,72	33,06	/	/	/	/	(32,72)	(32,61)
94124 Sänger/innen - Experte.....	/	/	/	/	/	/	.	.	.
94134 Dirigenten/Dirigentinnen - Experte.....	—	—	—	—	—	—	—	—	—
94144 Komponisten/Komponistinnen - Experte.....	—	—	—	—	—	—	—	—	—
94183 MusikGesangDirigententät(ssT)-Spezialist.....	.	.	.	—	—	—	.	.	.
94184 MusikGesangs,Dirigententät.(ssT)-Experte.....	.	.	.	—	—	—	.	.	.
94214 Schauspieler/innen - Experte.....
94224 Tänzer, Choreografen - Experte.....	.	.	.	—	—	—	.	.	.
94232 MannequinDressmen,sonst.Models-Fachkraft	—	—	—	—	—	—	—	—	—
94243 Athleten, Berufssportler - Spezialist.....	/	/	/	.	.	.	/	/	/
94252 Personenbezog.Dienstleistungen-Fachkraft....	—	—	—	—	—	—	—	—	—

3.4.4 Bruttostundenverdienste nach beruflichen Tätigkeiten (KldB 2010) im April 2018

Hessen

A-S Land- und Forstwirtschaft, Fischerei, Produzierendes Gewerbe und Dienstleistungsbereich
Vollzeitbeschäftigte

Berufliche Tätigkeit (KldB 2010)	Insgesamt			Frauen			Männer		
	Anzahl	Median	arithm. Mittel	Anzahl	Median	arithm. Mittel	Anzahl	Median	arithm. Mittel
	1 000	Euro		1 000	Euro		1 000	Euro	
94283 SchauspielTanzBewegungsk(ssT)-Spezialist..	—	—	—	—	—	—	—	—	—
94303 Moderation,Unterhaltung (oS) -Spezialist.....
94313 Komiker, Kabarettisten - Spezialist.....	—	—	—	—	—	—	—	—	—
94323 Zauberer, Illusionisten - Spezialist.....	—	—	—	—	—	—	—	—	—
94334 Hörfunk-, Fernsehmoderatoren - Experte.....	.	.	.	—	—	—	.	.	.
94342 Glücks- und Wettspiel - Fachkraft.....
94383 Moderation,Unterhaltung(ssT) -Spezialist.....	—	—	—	—	—	—	—	—	—
94402 Theater-Film-,Fernsehprod.(oS)-Fachkraft.....	—	—	—
94403 Theater-Film-,Fernsehprod.(oS)-Spezialist.....
94404 Theater-,Film-, Fernsehprod.(oS)-Experte.....	/	/	/	/	/	/	/	/	/
94413 Regie - Spezialist.....	—	—	—	—	—	—	—	—	—
94414 Regie - Experte.....	.	.	.	—	—	—	.	.	.
94482 Theater-Film-,Fernsehprod.(ssT)-Fachkraft.....	—	—	—
94483 TheaterFilm-,Fernsehprod.(ssT)-Spezialist.....	—	—	—	—	—	—	—	—	—
94484 Theater-Film-,Fernsehprod.(ssT)-Experte.....	—	—	—	—	—	—	—	—	—
94493 Aufsicht-Theater-Film-,Fernsehproduktion.....	/	/	/	.	.	.	/	/	/
94494 Führung-Theater-,Film-,Fernsehproduktion.....	/	/	/	.	.	.	/	/	/
94512 Veranstaltungs-, Bühnentechnik-Fachkraft.....	/	(17,32)	(17,24)	/	/	/	/	(18,57)	(18,53)
94513 Veranstaltungs-,Bühnentechnik-Spezialist.....	/	16,99	17,08	.	.	.	/	16,99	17,11
94514 Veranstaltungs-, Bühnentechnik - Experte.....	—	—	—	—	—	—	—	—	—
94522 Kameratechnik - Fachkraft.....	/	/	/
94523 Kameratechnik - Spezialist.....	/	/	/
94532 Bild- und Tontechnik - Fachkraft.....	/	/	/	.	.	.	/	/	/
94533 Bild- und Tontechnik - Spezialist.....	/	/	/	.	.	.	/	/	/
94534 Bild- und Tontechnik - Experte.....	.	.	.	—	—	—	.	.	.
94582 Veranstalt.-Kamera-,Tont.(ssT)-Fachkraft.....	—	—	—	—	—	—	—	—	—
94593 Aufsicht-Veranstaltungs-Kamera-,Tontech.....	/	/	/	.	.	.	/	/	/
94612 Bühnen- und Kostümbildnerei - Fachkraft.....	—	—	—	—	—	—	—	—	—
94613 Bühnen- und Kostümbildnerei - Spezialist.....	—	—	—
94614 Bühnen- und Kostümbildnerei - Experte.....	—	—	—
94622 Requisite - Fachkraft.....	—	—	—
94623 Requisite - Spezialist.....	.	.	.	—	—	—	.	.	.
94693 Aufsicht-Bühnen-,Kostümbildn.,Requisite.....	—	—	—	—	—	—	—	—	—
94704 Museum (o.S.) - Experte.....	/	/	/
94712 Museums-,Ausstellungstechnik - Fachkraft.....	—	—	—	—	—	—	—	—	—
94713 Museums-,Ausstellungstechnik-Spezialist.....	—	—	—	—	—	—	—	—	—
94714 Museums-, Ausstellungstechnik - Experte.....	—	—	—	—	—	—	—	—	—
94724 Kunstsachverständige - Experte.....	—	—	—	—	—	—	—	—	—
94794 Führung - Museum.....	—	—	—	—	—	—	—	—	—
01104 Offiziere.....	/	27,45	29,46	/	(25,16)	(28,35)	/	28,15	29,53
01203 Unteroffiziere mit Portepee.....	/	20,76	20,73
01302 Unteroffiziere ohne Portepee.....	/	16,13	16,41	.	.	.	/	16,24	16,48
01402 Angeh. reguläre Streitkräfte sonst.Ränge.....

3.5.4 Bruttomonatsverdienste nach beruflichen Tätigkeiten (KldB 2010) im April 2018

Hessen
A-S Land- und Forstwirtschaft, Fischerei, Produzierendes Gewerbe und Dienstleistungsbereich
Vollzeitbeschäftigte

Berufliche Tätigkeit (KldB 2010)	Insgesamt			Frauen			Männer		
	Anzahl	Median	arithm. Mittel	Anzahl	Median	arithm. Mittel	Anzahl	Median	arithm. Mittel
	1 000	Euro		1 000	Euro		1 000	Euro	
Berufshauptgruppen									
11 Land-, Tier-, Forstwirtschaftsberufe.....	/	(2 330)	(2 760)	/	/	/	/	(2 456)	(2 883)
12 Gartenbauberufe, Floristik.....	/	(2 265)	(2 437)	/	/	/	/	(2 265)	(2 421)
21 Rohstoffgewinn.,Glas-,Keramikverarbeitung.....	/	(3 336)	(3 822)	/	/	/	/	(3 372)	(3 825)
22 Kunststoff- u. Holzherst.,-verarbeitung.....	(31)	2 664	2 798	/	(2 104)	(2 210)	(27)	2 769	2 887
23 Papier-,Druckberufe, tech.Mediengestalt.....	(15)	2 932	3 175	/	(2 650)	(2 885)	(11)	2 992	3 275
24 Metallerzeugung,-bearbeitung, Metallbau.....	(66)	3 223	3 359	/	(2 352)	(2 640)	(62)	3 239	3 397
25 Maschinen- und Fahrzeugtechnikberufe.....	101	3 559	3 840	/	(2 901)	(3 152)	94	3 600	3 888
26 Mechatronik-, Energie- u. Elektroberufe.....	(60)	3 600	3 954	/	(2 999)	(3 429)	(57)	3 637	3 985
27 Techn.Entwickl.Konstr.Produktionssteuer.....	69	4 750	5 065	(10)	3 842	4 137	59	4 931	5 225
28 Textil- und Lederberufe.....	/	2 300	2 446	/	(2 213)	(2 363)	/	(2 445)	(2 527)
29 Lebensmittelherstellung u. -verarbeitung.....	(35)	2 400	2 488	/	2 237	2 276	(26)	2 440	2 564
31 Bauplanung,Architektur,Vermessungsberufe.....	/	4 134	4 596	/	(3 627)	(3 921)	/	4 359	4 799
32 Hoch- und Tiefbauberufe.....	(28)	2 856	2 996	/	(3 250)	(3 125)	(28)	2 856	2 994
33 (Innen-)Ausbauberufe.....	/	2 472	2 544	/	/	/	/	2 494	2 552
34 Gebäude- u. versorgungstechnische Berufe.....	(36)	2 989	3 212	/	/	/	(35)	2 989	3 191
41 Mathematik-Biologie-Chemie-,Physikberufe.....	(29)	4 204	4 540	/	3 976	4 165	(22)	4 333	4 668
42 Geologie-,Geografie-,Umweltschutzberufe.....	/	(4 146)	(4 619)	/	(4 490)	(4 607)	/	(4 108)	(4 623)
43 Informatik- und andere IKT-Berufe.....	(69)	5 090	5 380	/	4 881	5 116	(61)	5 113	5 413
51 Verkehr, Logistik (außer Fahrzeugführ.).....	122	2 517	2 822	(24)	2 344	2 652	98	2 556	2 864
52 Führer von Fahrzeug- u. Transportgeräten.....	(61)	(2 648)	(3 376)	/	/	/	(59)	(2 652)	(3 375)
53 Schutz-,Sicherheits-, Überwachungsberufe.....	55	3 420	3 644	12	3 132	3 291	(43)	3 515	3 739
54 Reinigungsberufe.....	/	2 198	2 350	/	2 093	2 166	/	(2 244)	(2 484)
61 Einkaufs-, Vertriebs- und Handelsberufe.....	(70)	4 707	5 303	(20)	(3 692)	(4 277)	(50)	5 202	5 717
62 Verkaufsberufe.....	59	2 600	3 048	(28)	2 352	2 586	(31)	2 901	3 462
63 Tourismus-, Hotel- und Gaststättenberufe.....	(28)	2 304	2 605	(14)	2 235	2 484	/	2 369	2 734
71 Berufe Unternehmensführung,-organisation.....	234	4 192	5 173	108	3 499	4 030	126	5 100	6 149
72 Finanzdienstl.Rechnungsw.,Steuerberatung.....	(108)	5 115	5 824	(39)	4 400	4 880	(69)	5 666	6 365
73 Berufe in Recht und Verwaltung.....	98	3 718	4 213	47	3 438	3 797	51	4 086	4 593
81 Medizinische Gesundheitsberufe.....	(91)	3 297	3 958	(62)	3 086	3 496	/	(3 638)	(4 972)
82 Nichtmed.Gesundheit,Körperpfl.,Medizint.....	/	2 717	2 867	/	2 576	2 676	/	(2 900)	(3 281)
83 Erziehung,soz.,hauswirt.Berufe,Theologie.....	(46)	3 318	3 446	(35)	3 285	3 377	/	(3 329)	(3 660)
84 Lehrende und ausbildende Berufe.....	54	4 827	5 028	26	4 691	4 765	27	5 000	5 276
91 Geistes-Gesellschafts-Wirtschaftswissen.....	/	(3 958)	(4 471)	/	/	/	/	(5 024)	(4 903)
92 Werbung,Marketing,kaufm.,red.Medienberufe.....	(34)	4 645	5 270	(13)	4 000	4 442	(20)	5 428	5 821
93 Produktdesign, Kunsthandwerk.....	/	(3 133)	(3 377)	/	/	/	/	(3 366)	(3 521)
94 Darstellende, unterhaltende Berufe.....	/	(3 501)	(3 988)	/	(3 548)	(3 872)	/	/	/
01 Angehörige der regulären Streitkräfte.....	(5)	2 873	3 233	/	2 563	2 876	(4)	2 981	3 261
Berufsgruppen									
111 Landwirtschaft.....	/	(1 898)	(2 189)	/	/	/	/	(1 932)	(2 268)
112 Tierwirtschaft.....	/	/	/	.	.	.	/	/	/
113 Pferdewirtschaft.....	/	(1 813)	(1 907)	/	/	/	/	1 813	1 845
114 Fischwirtschaft.....	/	(2 000)	(2 192)	.	.	.	/	(2 065)	(2 205)
115 Tierpflege.....	/	/	/	/	/	/	/	/	/
116 Weinbau.....	/	/	/	.	.	.	/	/	/
117 Forst-,Jagdwirtschaft, Landschaftspflege.....	(2)	3 536	3 886	/	/	/	(2)	3 512	3 880
121 Gartenbau.....	/	(2 268)	(2 443)	/	/	/	/	(2 265)	(2 421)
122 Floristik.....	/	/	/	/	/	/	.	.	.
211 Berg-, Tagebau und Sprengtechnik.....	/	(4 640)	(4 803)	.	.	.	/	(4 640)	(4 797)
212 Naturstein-,Mineral-,Baustoffherstell.....	/	2 952	2 951	.	.	.	/	2 952	2 944
213 Industrielle Glasherstell.,-verarbeitung.....	/	/	/	.	.	.	/	/	/
214 Industrielle Keramikherstell.,-verarbeit.....
221 Kunststoff,Kautschukherstell.,verarbeit.....	/	2 798	2 882	/	(2 147)	(2 245)	/	2 956	3 024
222 Farb- und Lacktechnik.....	/	(2 699)	(2 907)	.	.	.	/	(2 772)	(2 989)
223 Holzbe- und -verarbeitung.....	/	2 496	2 538	/	/	/	/	(2 500)	(2 561)
231 Papier- und Verpackungstechnik.....	/	(2 869)	(3 000)	/	(2 179)	(2 448)	/	(3 010)	(3 135)
232 Technische Mediengestaltung.....	/	3 093	3 445	/	(3 100)	(3 258)	/	(3 000)	(3 525)
233 Fototechnik und Fotografie.....	/	/	/	/	/	/	/	/	/
234 Drucktechnik,-weiterverarb.,Buchbinderei.....	/	2 759	2 834	/	/	/	/	2 921	2 972
241 Metallerzeugung.....	/	3 395	3 428	.	.	.	/	3 403	3 462
242 Metallbearbeitung.....	/	3 312	3 351	/	(2 163)	(2 528)	/	3 365	3 427
243 Metalloberflächenbehandlung.....	/	/	/	—	—	—	/	/	/
244 Metallbau und Schweißtechnik.....	/	2 822	3 005	/	/	/	/	2 835	3 010
245 Feinwerk- und Werkzeugtechnik.....	/	3 619	3 800	/	/	/	/	3 619	3 800
251 Maschinenbau- und Betriebstechnik.....	(75)	3 667	3 893	/	(2 939)	(3 020)	(69)	3 732	3 967
252 Fahrzeug-Luft-Raumfahrt-,Schiffbautechn.....	(26)	3 109	3 685	/	/	/	(25)	3 112	3 667
261 Mechatronik und Automatisierungstechnik.....	/	3 700	3 965	/	/	/	/	3 701	4 042

3.5.4 Bruttomonatsverdienste nach beruflichen Tätigkeiten (KldB 2010) im April 2018

Hessen
A-S Land- und Forstwirtschaft, Fischerei, Produzierendes Gewerbe und Dienstleistungsbereich
Vollzeitbeschäftigte

Berufliche Tätigkeit (KldB 2010)	Insgesamt			Frauen			Männer		
	Anzahl	Median	arithm. Mittel	Anzahl	Median	arithm. Mittel	Anzahl	Median	arithm. Mittel
	1 000	Euro		1 000	Euro		1 000	Euro	
262 Energietechnik.....	/	3 202	3 501	/	/	/	/	3 202	3 495
263 Elektrotechnik.....	(29)	4 000	4 336	/	(2 999)	(3 440)	(27)	4 080	4 423
271 Technische Forschung und Entwicklung.....	(19)	6 003	6 163	/	(5 157)	(5 278)	(18)	6 070	6 238
272 Techn. Zeichnen, Konstruktion, Modellbau.....	/	3 989	4 142	/	(3 464)	(3 591)	/	4 127	4 293
273 Technische Produktionsplanung,-steuerung.....	(38)	4 479	4 794	/	(3 700)	(4 081)	(32)	4 614	4 931
281 Textiltechnik und -produktion.....	/	(2 379)	(2 547)	/	/	/	/	(2 562)	(2 581)
282 Textilverarbeitung.....	/	(2 300)	(2 357)	/	(2 300)	(2 388)	/	/	/
283 Leder-, Pelzherstellung u. -verarbeitung.....	/	(2 268)	(2 421)	/	2 098	2 204	/	(2 410)	(2 568)
291 Getränkeherstellung.....	/	(3 351)	(3 261)	/	/	/	/	(3 433)	(3 407)
292 Lebensmittel- u. Genussmittelherstellung.....	/	2 495	2 529	/	(2 393)	(2 382)	/	2 536	2 575
293 Speisenzubereitung.....	(20)	2 271	2 410	/	(2 135)	(2 199)	(14)	2 335	2 495
311 Bauplanung u. -überwachung, Architektur.....	/	4 150	4 642	/	(3 627)	(3 942)	/	4 360	4 851
312 Vermessung und Kartografie.....	/	4 003	4 048	/	(3 804)	(3 695)	/	4 060	4 170
321 Hochbau.....	/	2 772	2 894	/	/	/	/	2 750	2 890
322 Tiefbau.....	/	3 146	3 288	/	/	/	/	3 146	3 294
331 Bodenverlegung.....	/	(1 944)	(2 118)	—	—	—	/	(1 944)	(2 118)
332 Maler-,Stuckat.,Bauwerksabd.,Bautenschutz.....	/	2 469	2 587	/	/	/	/	2 472	2 598
333 Aus-,Trockenbau,Iso.Zimmer.Glas.Roll.bau.....	/	2 640	2 639	.	.	.	/	2 640	2 649
341 Gebäudetechnik.....	/	2 915	3 034	/	/	/	/	2 909	3 035
342 Klempnerei,Sanitär,Heizung,Klimatechnik.....	/	2 873	3 056	—	—	—	/	2 873	3 056
343 Ver- und Entsorgung.....	(9)	3 426	3 719	/	/	/	(9)	3 370	3 643
411 Mathematik und Statistik.....	/	(5 729)	(6 201)	/	(5 609)	(5 433)	/	/	/
412 Biologie.....	/	(4 419)	(4 647)	/	(4 051)	(3 947)	/	(5 115)	(5 329)
413 Chemie.....	(21)	4 219	4 460	/	3 844	4 162	(16)	4 318	4 552
414 Physik.....	/	/	/	/	/	/	/	/	/
421 Geologie, Geografie und Meteorologie.....	/	4 646	4 837	/	(3 893)	(4 717)	/	(4 716)	(4 878)
422 Umweltschutztechnik.....	/	/	/	.	.	.	/	/	/
423 Umweltmanagement und -beratung.....	/	/	/	/	/	/	/	/	/
431 Informatik.....	/	5 164	5 233	/	(4 901)	(5 141)	/	5 166	5 246
432 IT-Systemanalyse,Anwenderber.,IT-Vertrieb.....	/	5 250	5 603	/	(4 678)	(5 090)	/	5 420	5 699
433 IT-Netzwerk.,-Koord.,-Administr.,-Orga.....	(14)	5 023	5 422	/	(4 881)	(4 930)	/	5 023	5 466
434 Softwareentwicklung und Programmierung.....	/	5 000	5 238	/	(5 350)	(5 293)	/	5 000	5 233
511 Tech.Betrieb Eisenb.,Luft,Schiffsverkehr.....	/	(3 081)	(3 245)	—	—	—	/	(3 081)	(3 245)
512 Überwachung,WartungVerkehrsinfrastruktur.....	/	/	/	.	.	.	/	/	/
513 Lagerwirt.,Post,Zustellung,Güterumschlag.....	(88)	2 329	2 521	(15)	2 051	2 200	(73)	2 400	2 586
514 Servicekräfte im Personenverkehr.....	(6)	3 016	3 345	(4)	2 795	3 128	/	3 448	3 698
515 Überwachung u. Steuerung Verkehrsbetrieb.....	/	(3 578)	(4 313)	/	/	/	/	(3 578)	(4 291)
516 Kaufleute - Verkehr und Logistik.....	/	3 190	3 647	/	(3 300)	(3 510)	/	3 139	3 685
521 Fahrzeugführung im Straßenverkehr.....	(49)	2 531	2 593	/	(2 400)	(2 431)	(47)	2 535	2 599
522 Fahrzeugführung im Eisenbahnverkehr.....	/	(3 682)	(3 662)	.	.	.	/	(3 682)	(3 643)
523 Fahrzeugführung im Flugverkehr.....	/	(11 929)	(16 028)	/	/	/	/	(11 929)	(16 233)
524 Fahrzeugführung im Schiffsverkehr.....	/	/	/	.	.	.	/	/	/
525 Bau- und Transportgeräteführung.....	/	3 131	3 003	—	—	—	/	3 131	3 003
531 Obj.-,Pers.-,Brandschutz,Arbeitssicherh.....	/	(2 979)	(3 402)	/	(2 560)	(2 765)	/	(3 020)	(3 507)
532 Polizei,Kriminald.,Gerichts,Justizvollz.....	24	3 892	3 947	5	3 511	3 627	18	4 008	4 039
533 Gewerbe,Gesundheitsaufsicht,Desinfektion.....	(6)	3 270	3 482	(3)	3 196	3 333	(3)	3 331	3 612
541 Reinigung.....	/	2 198	2 350	/	2 093	2 166	/	(2 244)	(2 484)
611 Einkauf und Vertrieb.....	(57)	4 863	5 446	(15)	3 744	4 159	(42)	5 428	5 904
612 Handel.....	/	(3 235)	(3 776)	/	(3 041)	(3 413)	/	(3 290)	(3 957)
613 Immobilienwirtschaft,Facility-Management.....	/	/	/	/	/	/	/	(4 518)	(5 595)
621 Verkauf (ohne Produktspezialisierung).....	(37)	2 706	3 121	(16)	2 528	2 759	(20)	2 947	3 412
622 Verkauf Bekleid.,Elektro,KFZ,Hartwaren.....	(13)	(2 779)	(3 420)	/	(2 378)	(2 702)	/	(2 989)	(3 718)
623 Verkauf von Lebensmitteln.....	/	2 011	2 089	/	2 000	2 046	/	(2 160)	(2 295)
624 Verkauf drog.apotheken.Waren,Medizinbed.....	/	(2 294)	(2 469)	/	(2 294)	(2 408)	/	/	/
625 Buch-Kunst-Antiquitäten-,Musikfachhandel.....	/	/	/	/	/	/	/	/	/
631 Tourismus und Sport.....	/	(2 917)	(3 272)	/	(2 610)	(3 033)	/	/	/
632 Hotellerie.....	/	(2 303)	(2 642)	/	2 200	2 371	/	(2 540)	(3 098)
633 Gastronomie.....	/	2 212	2 352	/	2 076	2 196	/	2 300	2 460
634 Veranstaltungsservice, -management.....	/	/	/	/	/	/	/	/	/
711 Geschäftsführung und Vorstand.....	(25)	(7 458)	(8 853)	/	/	/	(20)	(7 647)	(9 200)
712 Angeh. gesetzgeb. Körp., Interessenorg.....	/	(5 340)	(5 863)	/	/	/	/	/	/
713 Unternehmensorganisation und -strategie.....	112	4 656	5 484	(40)	3 758	4 317	72	5 350	6 127
714 Büro und Sekretariat.....	85	3 300	3 695	56	3 165	3 473	(29)	3 638	4 121
715 Personalwesen und -dienstleistung.....	(12)	4 483	5 059	(8)	4 326	4 661	/	(5 133)	(5 771)
721 Versicherungs- u. Finanzdienstleistungen.....	(71)	5 460	6 109	(21)	4 694	5 190	/	5 887	6 505
722 Rechnungswesen, Controlling und Revision.....	(30)	4 672	5 425	(15)	4 068	4 597	(16)	5 322	6 190
723 Steuerberatung.....	(7)	(3 835)	(4 667)	/	(3 274)	(4 147)	(4)	/	/
731 Rechtsberatung, -sprechung und -ordnung.....	(11)	5 260	6 234	(6)	(3 815)	(4 729)	(5)	(7 020)	(7 917)

3.5.4 Brutton Monatsverdienste nach beruflichen Tätigkeiten (KldB 2010) im April 2018

Hessen

A-S Land- und Forstwirtschaft, Fischerei, Produzierendes Gewerbe und Dienstleistungsbereich
Vollzeitbeschäftigte

Berufliche Tätigkeit (KldB 2010)	Insgesamt			Frauen			Männer		
	Anzahl	Median	arithm. Mittel	Anzahl	Median	arithm. Mittel	Anzahl	Median	arithm. Mittel
	1 000	Euro		1 000	Euro		1 000	Euro	
732 Verwaltung.....	85	3 658	3 951	39	3 407	3 669	45	3 934	4 198
733 Medien-Dokumentations-Informationsdienst.....	/	(3 414)	(4 087)	/	(3 304)	(3 544)	/	/	/
811 Arzt- und Praxishilfe.....	/	2 337	2 404	/	2 336	2 396	/	/	/
812 Medizinisches Laboratorium.....	/	/	/	/	(3 040)	(3 390)	/	/	/
813 Gesundh., Krankenpfl., Rettungsd. Geburtsh.....	/	3 374	3 376	(28)	3 374	3 366	/	3 370	3 394
814 Human- und Zahnmedizin.....	/	7 059	7 928	/	(6 556)	(7 132)	/	(7 589)	(8 629)
815 Tiermedizin und Tierheilkunde.....	/	(3 500)	(4 025)	/	/	/	/	/	/
816 Psychologie, nichtärztl. Psychotherapie.....	/	/	/	/	/	/	.	.	.
817 Nicht ärztliche Therapie und Heilkunde.....	/	(2 769)	(2 883)	/	(2 845)	(2 953)	/	(2 500)	(2 763)
818 Pharmazie.....	/	(4 417)	(5 038)	/	/	/	/	(6 064)	(6 210)
821 Altenpflege.....	/	(2 803)	(2 950)	/	(2 805)	(2 835)	/	/	/
822 Ernährungs-, Gesundheitsberatung, Wellness.....	/	/	/	/	/	/	/	/	/
823 Körperpflege.....	/	(1 711)	(1 882)	/	(1 711)	(1 871)	/	/	/
824 Bestattungswesen.....	.	.	.	—	—	—	.	.	.
825 Medizin-, Orthopädie- und Rehathechnik.....	/	(3 000)	(3 236)	/	/	/	/	(3 462)	(3 450)
831 Erziehung, Sozialarb., Heilerziehungspfl.....	(42)	3 338	3 450	/	3 348	3 419	/	(3 327)	(3 556)
832 Hauswirtschaft und Verbraucherberatung.....	/	/	/	/	/	/	/	/	/
833 Theologie und Gemeindefarbeit.....	/	(4 029)	(4 559)	/	/	/	/	/	/
841 Lehrtätigkeit an allgemeinbild. Schulen.....	29	4 843	4 875	17	4 715	4 745	11	5 083	5 077
842 Leht.berufsb.Fächer,betr.Ausb.,Betr.päd.....	/	(4 830)	(5 006)	/	4 721	4 738	/	(4 945)	(5 160)
843 Lehr-,Forschungstätigkeit an Hochschulen.....	11	5 315	5 780	(3)	4 920	5 435	7	5 442	5 948
844 Lehrtätigk. außerschul.Bildungseinricht.....	/	/	/	/	/	/	/	/	/
845 Fahr-,Sportunterricht außerschul. Bild.....	/	/	/	/	/	/	/	/	/
911 Sprach-, Literaturwissenschaften.....	—	—	—	—	—	—	—	—	—
912 Geisteswissenschaften.....	/	/	/
913 Gesellschaftswissenschaften.....	/	(3 762)	(4 298)	/	/	/	/	(4 278)	(4 683)
914 Wirtschaftswissenschaften.....	/	/	/	.	.	.	/	/	/
921 Werbung und Marketing.....	(27)	4 641	5 319	(11)	3 910	4 404	(16)	5 451	5 916
922 Öffentlichkeitsarbeit.....	/	/	/	/	/	/	/	/	/
923 Verlags- und Medienwirtschaft.....	/	(3 891)	(4 581)	/	(3 740)	(4 051)	/	/	/
924 Redaktion und Journalismus.....	/	(4 959)	(5 242)	/	(4 606)	(4 633)	/	(5 222)	(5 502)
931 Produkt- und Industriedesign.....	/	(3 904)	(3 955)	/	/	/	/	/	/
932 Innenarchitektur, Raumausstattung.....	/	/	/	/	/	/	/	/	/
933 Kunsthandwerk und bildende Kunst.....	/	/	/	—	—	—	/	/	/
934 Kunsthandwerkli. Keramik-, Glasgestaltung.....	—	—	—
935 Kunsthandwerkliche Metallgestaltung.....	/	/	/	.	.	.	/	/	/
936 Musikinstrumentenbau.....	/	(2 100)	(2 278)	/	/	/	.	.	.
941 Musik-, Gesang-, Dirigententätigkeiten.....	/	(5 160)	(5 141)	/	(4 520)	(5 002)	/	(5 524)	(5 258)
942 Schauspiel, Tanz und Bewegungskunst.....	/	/	/	.	.	.	/	/	/
943 Moderation und Unterhaltung.....	/	(2 975)	(3 069)	/	/	/	/	(3 001)	(3 084)
944 Theater-, Film- und Fernsehproduktion.....	/	/	/	/	(2 639)	(2 911)	/	(4 666)	(4 521)
945 Veranstaltungs-, Kamera-, Tontechnik.....	/	/	/	/	(2 428)	(2 658)	/	/	/
946 Bühnen- und Kostümbildnerei, Requisite.....	/	/	/	/	/	/	.	.	.
947 Museumstechnik und -management.....	/	/	/
011 Offiziere.....	/	4 890	5 248	/	(4 482)	(5 050)	/	5 015	5 261
012 Unteroffiziere mit Porteppee.....	/	3 698	3 693	.	.	.	/	.	.
013 Unteroffiziere ohne Porteppee.....	/	2 873	2 924	.	.	.	/	2 894	2 936
014 Angeh. reguläre Streitkräfte sonst.Ränge.....
Berufsgattungen									
11101 Landwirtschaft (o.S.) - Helfer.....	/	(1 768)	(1 892)	/	/	/	/	(1 800)	(1 998)
11102 Landwirtschaft (o.S.) - Fachkraft.....	/	/	/	.	.	.	/	/	/
11103 Landwirtschaft (o.S.) - Spezialist.....
11104 Landwirtschaft (o.S.) - Experte.....
11113 Landtechnik - Spezialist.....	.	.	.	—	—	—	.	.	.
11114 Landtechnik - Experte.....	—	—	—	—	—	—	—	—	—
11123 Landwirtsch.Sachverständige - Spezialist.....	—	—	—	—	—	—	—	—	—
11124 Landwirtschaftl. Sachverständige-Experte.....	—	—	—	—	—	—	—	—	—
11132 Landwirtsch.-tech.Laboratorium-Fachkraft.....	/	/	/
11133 Landwirtsch.-tech.Laborat.-Spezialist.....	—	—	—	—	—	—	—	—	—
11182 Landwirtschaft (s.s.T.) - Fachkraft.....	—	—	—	—	—	—	—	—	—
11183 Landwirtschaft (s.s.T.) - Spezialist.....	—	—	—	—	—	—	—	—	—
11184 Landwirtschaft (s.s.T.) - Experte.....	—	—	—	—	—	—	—	—	—
11193 Aufsicht - Landwirtschaft.....	.	.	.	—	—	—	.	.	.
11194 Führung - Landwirtschaft.....	.	.	.	—	—	—	.	.	.
11211 Nutztierhaltung - Helfer.....	/	/	/	—	—	—	/	/	/
11212 Nutztierhaltung - Fachkraft.....
11213 Nutztierhaltung - Spezialist.....	.	.	.	—	—	—	.	.	.
11214 Nutztierhaltung - Experte.....	—	—	—	—	—	—	—	—	—

3.5.4 Bruttomonatsverdienste nach beruflichen Tätigkeiten (KldB 2010) im April 2018

Hessen

A-S Land- und Forstwirtschaft, Fischerei, Produzierendes Gewerbe und Dienstleistungsbereich
Vollzeitbeschäftigte

Berufliche Tätigkeit (KldB 2010)	Insgesamt			Frauen			Männer		
	Anzahl	Median	arithm. Mittel	Anzahl	Median	arithm. Mittel	Anzahl	Median	arithm. Mittel
	1 000	Euro		1 000	Euro		1 000	Euro	
11222 Geflügelhaltung - Fachkraft.....
11223 Geflügelhaltung - Spezialist.....	—	—	—	—	—	—	—	—	—
11232 Imkerei - Fachkraft.....	.	.	.	—	—	—	.	.	.
11233 Imkerei - Spezialist.....	—	—	—	—	—	—	—	—	—
11282 Tierwirtschaft (s.s.T.) - Fachkraft.....	—	—	—	—	—	—	—	—	—
11283 Tierwirtschaft (s.s.T.) - Spezialist.....	—	—	—	—	—	—	—	—	—
11293 Aufsicht - Tierwirtschaft.....	—	—	—	—	—	—	—	—	—
11294 Führung - Tierwirtschaft.....	.	.	.	—	—	—	.	.	.
11302 Pferdewirtschaft (o.S.) - Fachkraft.....	/	1 813	1 839	.	.	.	/	1 900	1 845
11312 Pferdewirtschaft-Pferdezucht - Fachkraft.....	—	—	—
11322 Pferdewirtschaft-Reiten - Fachkraft.....
11333 Hufbeschlagschmiede/innen - Spezialist.....	—	—	—	—	—	—	—	—	—
11342 Kutscher/innen - Fachkraft.....	—	—	—	—	—	—	—	—	—
11393 Aufsicht - Pferdewirtschaft.....	—	—	—
11394 Führung - Pferdewirtschaft.....	.	.	.	—	—	—	.	.	.
11401 Fischwirtschaft (o.S.) - Helfer.....	—	—	—
11402 Fischwirtschaft (o.S.) - Fachkraft.....	.	.	.	—	—	—	.	.	.
11412 Fischzucht - Fachkraft.....	/	/	/	—	—	—	/	/	/
11422 Fischerei - Fachkraft.....	.	.	.	—	—	—	.	.	.
11423 Fischerei - Spezialist.....	—	—	—	—	—	—	—	—	—
11424 Fischerei - Experte.....	—	—	—	—	—	—	—	—	—
11493 Aufsicht - Fischwirtschaft.....	.	.	.	—	—	—	.	.	.
11494 Führung - Fischwirtschaft.....	—	—	—	—	—	—	—	—	—
11501 Tierpflege (o.S.) - Helfer.....
11502 Tierpflege (o.S.) - Fachkraft.....	—	—	—	—	—	—	—	—	—
11512 Nutztierpflege - Fachkraft.....	.	.	.	—	—	—	.	.	.
11522 Haus-, Zootierpflege - Fachkraft.....
11582 Tierpflege (s.s.T.) - Fachkraft.....	.	.	.	—	—	—	.	.	.
11593 Aufsicht - Tierpflege.....	—	—	—	—	—	—	—	—	—
11594 Führung - Tierpflege.....	—	—	—	—	—	—	—	—	—
11602 Weinbau - Fachkraft.....	/	/	/	.	.	.	/	/	/
11603 Weinbau - Spezialist.....	.	.	.	—	—	—	.	.	.
11604 Weinbau - Experte.....	—	—	—	—	—	—	—	—	—
11693 Aufsicht - Weinbau.....	—	—	—	—	—	—	—	—	—
11694 Führung - Weinbau.....	—	—	—	—	—	—	—	—	—
11711 Forstwirtschaft - Helfer.....	/	2 602	2 512	—	—	—	/	2 602	2 512
11712 Forstwirtschaft - Fachkraft.....	/	3 475	3 720	.	.	.	/	3 426	3 712
11713 Forstwirtschaft - Spezialist.....	/	4 948	4 985	/	/	/	/	5 067	5 054
11714 Forstwirtschaft - Experte.....	/	/	/	.	.	.	/	/	/
11722 Natur-, Landschaftspflege - Fachkraft.....	—	—	—	—	—	—	—	—	—
11723 Natur-, Landschaftspflege - Spezialist.....	.	.	.	—	—	—	.	.	.
11724 Natur-, Landschaftspflege - Experte.....	.	.	.	—	—	—	.	.	.
11732 Jagdwirtschaft, Wildhege - Fachkraft.....	—	—	—	—	—	—	—	—	—
11742 Sammeln von Naturprodukten - Fachkraft.....	—	—	—	—	—	—	—	—	—
11793 Aufsicht - Forst,Jagd, Landschaftspflege.....	/	3 480	3 467	—	—	—	/	3 480	3 467
11794 Führung - Forst,Jagd, Landschaftspflege.....	.	.	.	—	—	—	.	.	.
12101 Gartenbau (o.S.) - Helfer.....	/	(2 265)	(2 201)	/	/	/	/	(2 265)	(2 196)
12102 Berufe im Gartenbau (o.S.) - Fachkraft.....	/	(2 925)	(2 828)	.	.	.	/	(2 925)	(2 854)
12103 Berufe im Gartenbau (o.S.) - Spezialist.....	.	.	.	—	—	—	.	.	.
12104 Berufe im Gartenbau (o.S.) - Experte.....	.	.	.	—	—	—	.	.	.
12112 Berufe im Obst-, Gemüsebau - Fachkraft.....
12113 Berufe im Obst-, Gemüsebau - Spezialist.....	—	—	—	—	—	—	—	—	—
12122 BaumschuleStauden,Zierpflanzen-Fachkraft..	/	2 300	2 294	.	.	.	/	(2 300)	(2 372)
12123 BaumschuleStaudenZierpflanzen-Spezialist...	—	—	—	—	—	—	—	—	—
12132 Friedhofsgärtnerei - Fachkraft.....	—	—	—	—	—	—	—	—	—
12133 Friedhofsgärtnerei - Spezialist.....	—	—	—	—	—	—	—	—	—
12142 GartenLandschaftsSportplatzb.-Fachkraft.....	/	(2 176)	(2 256)	/	/	/	/	(2 165)	(2 244)
12143 GartenLandschaftsSportplatzb.-Spezialist.....	/	(2 262)	(2 315)	—	—	—	/	(2 262)	(2 315)
12144 Garten-Landschafts,Sportplatzbau-Experte....	.	.	.	—	—	—	.	.	.
12193 Aufsicht - Gartenbau.....	/	/	/	.	.	.	/	/	/
12194 Führung - Gartenbau.....	/	/	/
12202 Floristik - Fachkraft.....	/	/	/	/	/	/	—	—	—
12203 Floristik - Spezialist.....	—	—	—	—	—	—	—	—	—
12293 Aufsicht - Floristik.....	.	.	.	—	—	—	.	.	.
12294 Führung - Floristik.....	—	—	—	—	—	—	—	—	—
21111 Berg- und Tagebau - Helfer.....	.	.	.	—	—	—	.	.	.
21112 Berg- und Tagebau - Fachkraft.....	/	(4 068)	(4 013)	—	—	—	/	(4 068)	(4 013)
21113 Berg- und Tagebau - Spezialist.....	.	.	.	—	—	—	.	.	.

3.5.4 Brutton Monatsverdienste nach beruflichen Tätigkeiten (KldB 2010) im April 2018

Hessen
A-S Land- und Forstwirtschaft, Fischerei, Produzierendes Gewerbe und Dienstleistungsbereich
Vollzeitbeschäftigte

Berufliche Tätigkeit (KldB 2010)	Insgesamt			Frauen			Männer		
	Anzahl	Median	arithm. Mittel	Anzahl	Median	arithm. Mittel	Anzahl	Median	arithm. Mittel
	1 000	Euro		1 000	Euro		1 000	Euro	
21114 Berg- und Tagebau - Experte.....	.	.	.	—	—	—	.	.	.
21122 Sprengtechnik - Fachkraft.....	—	—	—	—	—	—	—	—	—
21123 Sprengtechnik - Spezialist.....	—	—	—	—	—	—	—	—	—
21124 Sprengtechnik - Experte.....	—	—	—	—	—	—	—	—	—
21193 Aufsicht -Berg-,Tagebau, Sprengtechnik.....	.	.	.	—	—	—	.	.	.
21194 Führung -Berg-,Tagebau, Sprengtechnik.....	/	/	/	.	.	.	/	/	/
21201 Naturstein,Baustoffherstell (o.S)-Helfer.....	/	/	/	—	—	—	/	/	/
21212 Naturstein-,Mineralaufbereit.-Fachkraft.....	/	(2 961)	(3 115)	—	—	—	/	(2 961)	(3 115)
21213 Naturstein-,Mineralaufbereit.-Spezialist.....	—	—	—	—	—	—	—	—	—
21222 Baustoffherstellung - Fachkraft.....	/	3 051	3 266	.	.	.	/	3 051	3 263
21223 Baustoffherstellung - Spezialist.....	.	.	.	—	—	—	.	.	.
21232 Steinmetztechnik - Fachkraft.....	/	2 425	2 523	—	—	—	/	2 425	2 523
21233 Steinmetztechnik - Spezialist.....	—	—	—	—	—	—	—	—	—
21293 Aufsicht-Naturstein,Mineral,Baustoffher.....	.	.	.	—	—	—	.	.	.
21311 Glasherstellung - Helfer.....	—	—	—	—	—	—	—	—	—
21312 Glasherstellung - Fachkraft.....	—	—	—	—	—	—	—	—	—
21313 Glasherstellung - Spezialist.....	—	—	—	—	—	—	—	—	—
21322 Glasapparatebau - Fachkraft.....	—	—	—	—	—	—	—	—	—
21323 Glasapparatebau - Spezialist.....	—	—	—	—	—	—	—	—	—
21332 Industrielle Glasbläserei - Fachkraft.....	—	—	—	—	—	—	—	—	—
21342 Glasveredelung - Fachkraft.....	.	.	.	—	—	—	.	.	.
21352 Glasapparatejustierung - Fachkraft.....	—	—	—	—	—	—	—	—	—
21362 Feinoptik - Fachkraft.....
21363 Feinoptik - Spezialist.....	.	.	.	—	—	—	.	.	.
21393 Aufsicht-Industri.Glasherst.,-verarbeit.....	.	.	.	—	—	—	.	.	.
21411 Industriekeramik (Verfahren)-Helfer.....
21412 Industriekeramik (Verfahren)-Fachkraft.....	.	.	.	—	—	—	.	.	.
21413 Industriekeramik(Verfahren)-Spezialist.....	.	.	.	—	—	—	.	.	.
21422 Industriekeramik(Modelltechn.)-Fachkraft.....	—	—	—	—	—	—	—	—	—
21423 Industriekeramik(Modelltechn)-Spezialist.....	—	—	—	—	—	—	—	—	—
21493 Aufsicht-Industrielle Keramikherstellung.....	—	—	—	—	—	—	—	—	—
22101 Kunststoff-,Kautschukherst. (oS)-Helfer.....	/	(2 322)	(2 372)	/	/	/	/	(2 425)	(2 457)
22102 Kunststoff-,Kautschukherst(oS)-Fachkraft.....	/	2 900	2 995	/	(2 193)	(2 247)	/	3 091	3 175
22103 Kunststoff-,Kautschukherst(oS)-Spezialist.....	/	/	/	.	.	.	/	/	/
22104 Kunststoff-,Kautschukherst. (oS)-Experte.....	—	—	—	—	—	—	—	—	—
22112 Reifen-, Vulkanisationstechnik-Fachkraft.....	/	(3 307)	(3 079)	.	.	.	/	(3 281)	(3 058)
22182 Kunststoff,Kautschukverarb(ssT)-Fachkraft.....	.	.	.	—	—	—	.	.	.
22183 Kunststoff,Kautschukver.(ssT)-Spezialist.....	—	—	—	—	—	—	—	—	—
22184 Kunststoff,Kautschukverarb.(ssT)-Experte.....	.	.	.	—	—	—	.	.	.
22193 Aufsicht-Kunststoff,Kautschukher,verarb.....	.	.	.	—	—	—	.	.	.
22201 Farb-, Lacktechnik (o.S.) - Helfer.....	/	/	/	.	.	.	/	/	/
22202 Farb-, Lacktechnik (o.S.) - Fachkraft.....	/	/	/	.	.	.	/	/	/
22203 Farb-, Lacktechnik (o.S.) - Spezialist.....	.	.	.	—	—	—	.	.	.
22204 Farb-, Lacktechnik (o.S.) - Experte.....	—	—	—	—	—	—	—	—	—
22212 Fahrzeuglackierung - Fachkraft.....	/	2 699	2 804	—	—	—	/	2 699	2 804
22222 Lacklaboratorium - Fachkraft.....	—	—	—	—	—	—	—	—	—
22293 Aufsicht - Farb-, Lacktechnik.....	.	.	.	—	—	—	.	.	.
22301 Holzbe-, -verarbeitung (o.S.) - Helfer.....	/	(1 778)	(2 128)	.	.	.	/	(2 016)	(2 209)
22302 Holzbe-, -verarbeitung (o.S.) - Fachkraft.....	/	(2 415)	(2 566)	.	.	.	/	(2 533)	(2 612)
22303 Holzbe-, -verarbeitung(o.S.) - Spezialist.....	.	.	.	—	—	—	.	.	.
22304 Holzbe-, -verarbeitung (o.S.) - Experte.....	—	—	—	—	—	—	—	—	—
22312 Holztrocknung,-konservierung - Fachkraft.....	—	—	—	—	—	—	—	—	—
22322 Prod. Holzwerkstoffe,-bauteile-Fachkraft.....	/	(2 363)	(2 518)	—	—	—	/	(2 363)	(2 518)
22332 Prod. Fertigprodukte aus Holz -Fachkraft.....	—	—	—	—	—	—	—	—	—
22333 Prod. Fertigprodukte aus Holz-Spezialist.....	—	—	—	—	—	—	—	—	—
22342 Holz-, Möbel-, Innenausbau - Fachkraft.....	/	(2 500)	(2 513)	.	.	.	/	(2 500)	(2 519)
22343 Holz-, Möbel-, Innenausbau - Spezialist.....	/	/	/	—	—	—	/	/	/
22352 Flechtwerk,Bürste,Pinselmacher-Fachkraft.....	—	—	—	—	—	—	—	—	—
22382 Holzbe-, -verarbeitung (ssT) - Fachkraft.....	.	.	.	—	—	—	.	.	.
22393 Aufsicht - Holzbe-, -verarbeitung.....	/	/	/	—	—	—	/	/	/
22394 Führung - Holzbe-, -verarbeitung.....	.	.	.	—	—	—	.	.	.
23101 Papier-,Verpackungstechnik (oS) - Helfer.....	/	(2 568)	(2 560)	/	(2 179)	(2 423)	/	(2 613)	(2 629)
23112 Papierherstellung - Fachkraft.....	/	(3 456)	(3 484)	.	.	.	/	(3 525)	(3 806)
23113 Papierherstellung - Spezialist.....	—	—	—	—	—	—	—	—	—
23114 Papierherstellung - Experte.....	—	—	—	—	—	—	—	—	—
23122 Papierverarb,Verpackungstechn.-Fachkraft.....	/	3 123	3 165	/	/	/	/	3 136	3 229
23123 Papierverarb,Verpackungstechn-Spezialist.....	/	/	/	—	—	—	/	/	/
23124 Papierverarb.,Verpackungstechn.-Experte.....	—	—	—	—	—	—	—	—	—

3.5.4 Bruttomonatsverdienste nach beruflichen Tätigkeiten (KldB 2010) im April 2018

Hessen
A-S Land- und Forstwirtschaft, Fischerei, Produzierendes Gewerbe und Dienstleistungsbereich
Vollzeitbeschäftigte

Berufliche Tätigkeit (KldB 2010)	Insgesamt			Frauen			Männer		
	Anzahl	Median	arithm. Mittel	Anzahl	Median	arithm. Mittel	Anzahl	Median	arithm. Mittel
	1 000	Euro		1 000	Euro		1 000	Euro	
23193 Aufsicht - Papier-, Verpackungstechnik.....	.	.	.	—	—	—	.	.	.
23212 Digital-,Printmediengestaltung-Fachkraft.....	/	2 872	2 965	/	(2 850)	(2 968)	/	(2 900)	(2 963)
23213 Digital-,Printmediengestaltung-Spezialist.....	/	2 856	3 015	/	(2 700)	(2 960)	/	(2 856)	(3 034)
23222 Grafik-Kommunikat.,Fotodesign-Fachkraft.....	/	/	/	/	/	/	/	/	/
23223 Grafik-Kommunikat.,Fotodesign-Spezialist.....	/	(3 800)	(3 956)	/	/	/	/	(3 463)	(3 736)
23224 Grafik-Kommunikat.,Fotodesign-Experte.....	/	/	/	/	(3 300)	(3 391)	/	/	/
23282 Techn.Mediengestaltung (ssT) - Fachkraft.....	—	—	—
23293 Aufsicht - Technische Mediengestaltung.....	—	—	—	—	—	—	—	—	—
23294 Führung - Technische Mediengestaltung.....	/	/	/	/	/	/	/	/	/
23312 Fototechnik - Fachkraft.....	.	.	.	—	—	—	.	.	.
23313 Fototechnik - Spezialist.....
23314 Fototechnik - Experte.....	—	—	—	—	—	—	—	—	—
23322 Fotografie - Fachkraft.....	/	/	/	/	/	/	.	.	.
23393 Aufsicht - Fototechnik und Fotografie.....	—	—	—	—	—	—	—	—	—
23411 Drucktechnik - Helfer.....	/	(2 567)	(2 515)	/	/	/	/	(2 695)	(2 723)
23412 Drucktechnik - Fachkraft.....	/	(2 941)	(3 107)	/	/	/	/	(2 995)	(3 187)
23413 Drucktechnik - Spezialist.....	/	/	/	.	.	.	/	/	/
23414 Drucktechnik - Experte.....	—	—	—	—	—	—	—	—	—
23422 Buchbinderei,Druckweiterverarb-Fachkraft....	/	(2 550)	(2 560)	/	/	/	/	(2 655)	(2 667)
23423 Buchbinderei,Druckweiterver.-Spezialist.....	—	—	—
23493 Aufsicht-Drucktechnik,Buchbinderei.....	.	.	.	—	—	—	.	.	.
24101 Metallherzeugung (o.S.) - Helfer.....	/	(3 055)	(3 331)	—	—	—	/	(3 055)	(3 331)
24112 Hüttentechnik - Fachkraft.....	/	/	/	—	—	—	/	/	/
24113 Hüttentechnik - Spezialist.....	—	—	—	—	—	—	—	—	—
24114 Hüttentechnik - Experte.....	—	—	—	—	—	—	—	—	—
24122 Metallumformung - Fachkraft.....	/	/	/	.	.	.	/	(3 771)	(3 754)
24123 Metallumformung - Spezialist.....	—	—	—	—	—	—	—	—	—
24124 Metallumformung - Experte.....	—	—	—	—	—	—	—	—	—
24132 Industrielle Gießerei - Fachkraft.....	/	3 281	3 303	.	.	.	/	3 281	3 314
24133 Industrielle Gießerei - Spezialist.....	—	—	—	—	—	—	—	—	—
24134 Industrielle Gießerei - Experte.....	—	—	—	—	—	—	—	—	—
24142 Handw.Metall-,Glockengießerei-Fachkraft....	/	3 403	3 421	—	—	—	/	3 403	3 421
24193 Aufsicht - Metallherzeugung.....	.	.	.	—	—	—	.	.	.
24201 Metallbearbeitung (o.S.) - Helfer.....	/	2 501	2 696	/	(2 075)	(2 387)	/	(2 661)	(2 776)
24202 Metallbearbeitung (o.S.) - Fachkraft.....	/	3 686	3 730	/	/	/	/	3 686	3 742
24203 Metallbearbeitung (o.S.) - Spezialist.....	—	—	—	—	—	—	—	—	—
24212 Spanlose Metallbearbeitung - Fachkraft.....	/	(3 325)	(3 831)	—	—	—	/	(3 325)	(3 831)
24222 Schleifende Metallbearbeitung-Fachkraft.....	/	(3 726)	(3 629)	—	—	—	/	(3 726)	(3 629)
24232 Spanende Metallbearbeitung - Fachkraft.....	/	3 386	3 575	/	/	/	/	3 398	3 591
24233 Spanende Metallbearbeitung - Spezialist.....	/	/	/	—	—	—	/	/	/
24243 Metallbearbeitung Laserstrahl-Spezialist.....	—	—	—	—	—	—	—	—	—
24244 Metallbearbeitung Laserstrahl-Experte.....	.	.	.	—	—	—	.	.	.
24293 Aufsicht - Metallbearbeitung.....	/	/	/	—	—	—	/	/	/
24301 Metalloberflächenbehandl. (oS) - Helfer.....	/	/	/	—	—	—	/	/	/
24302 Metalloberflächenbehandl.(oS)-Fachkraft.....	/	/	/	—	—	—	/	/	/
24303 Metalloberflächenbehandl.(oS)-Spezialist.....	—	—	—	—	—	—	—	—	—
24304 Metalloberflächenbehandl. (oS)-Experte.....	—	—	—	—	—	—	—	—	—
24382 Metalloberflächenbehandl.(ssT)-Fachkraft.....	—	—	—	—	—	—	—	—	—
24393 Aufsicht - Metalloberflächenbehandlung.....	—	—	—	—	—	—	—	—	—
24411 Metallbau - Helfer.....	/	/	/	.	.	.	/	/	/
24412 Metallbau - Fachkraft.....	/	2 746	2 890	.	.	.	/	2 750	2 902
24413 Metallbau - Spezialist.....	.	.	.	—	—	—	.	.	.
24414 Metallbau - Experte.....	/	/	/
24422 Schweiß-, Verbindungstechnik - Fachkraft....	/	3 002	3 071	.	.	.	/	3 002	3 072
24423 Schweiß-,Verbindungstechnik - Spezialist.....	.	.	.	—	—	—	.	.	.
24424 Schweiß-, Verbindungstechnik - Experte.....	—	—	—	—	—	—	—	—	—
24432 Industrietaucher/innen u.a. - Fachkraft.....	—	—	—	—	—	—	—	—	—
24493 Aufsicht - Metallbau und Schweißtechnik.....	/	/	/	—	—	—	/	/	/
24511 Feinwerktechnik - Helfer.....	/	(3 586)	(3 489)	.	.	.	/	/	/
24512 Feinwerktechnik - Fachkraft.....	/	(3 617)	(3 716)	.	.	.	/	(3 617)	(3 711)
24513 Feinwerktechnik - Spezialist.....	/	/	/	—	—	—	/	/	/
24514 Feinwerktechnik - Experte.....	/	/	/	—	—	—	/	/	/
24522 Werkzeugtechnik - Fachkraft.....	/	3 494	3 714	.	.	.	/	3 494	3 720
24523 Werkzeugtechnik - Spezialist.....	/	/	/	—	—	—	/	/	/
24524 Werkzeugtechnik - Experte.....	—	—	—	—	—	—	—	—	—
24532 Uhrmacherhandwerk - Fachkraft.....
24533 Uhrmacherhandwerk - Spezialist.....	—	—	—	—	—	—	—	—	—
24593 Aufsicht - Feinwerk- u. Werkzeugtechnik.....	/	/	/	—	—	—	/	/	/

3.5.4 Bruttomonatsverdienste nach beruflichen Tätigkeiten (KldB 2010) im April 2018

Hessen

A-S Land- und Forstwirtschaft, Fischerei, Produzierendes Gewerbe und Dienstleistungsbereich
Vollzeitbeschäftigte

Berufliche Tätigkeit (KldB 2010)	Insgesamt			Frauen			Männer		
	Anzahl	Median	arithm. Mittel	Anzahl	Median	arithm. Mittel	Anzahl	Median	arithm. Mittel
	1 000	Euro		1 000	Euro		1 000	Euro	
25101 Maschinenbau-, Betriebstechnik(oS)-Helfer.....	/	3 136	3 320	/	(2 939)	(2 901)	/	3 519	3 536
25102 Maschinenbau-, Betriebstech(oS)-Fachkraft.....	(13)	3 527	3 615	/	/	/	(13)	3 546	3 617
25103 Maschinenbau-, Betriebstech(oS)-Spezialist.....	/	4 601	4 823	/	/	/	/	4 669	4 857
25104 Maschinenbau-, Betriebstechn.(oS)-Experte....	/	(5 363)	(5 497)	.	.	.	/	(5 363)	(5 509)
25112 Maschinen-, Gerätezusammensetzer-Fachkraft.....	/	3 206	3 232	/	/	/	/	3 281	3 328
25122 Maschinen-, Anlagenführer - Fachkraft.....	/	3 692	3 737	/	(2 757)	(2 922)	/	3 713	3 773
25131 Tech.Servicekr. Wartung, Instand.-Helfer.....	/	/	/	—	—	—	/	/	/
25132 Tech.Servicekr. Wartung, Instand-Fachkraft.....	/	3 701	3 968	/	/	/	/	3 725	3 985
25133 Tech.Servicekr. Wartung, Instand-Spezialist.....	/	4 429	4 339	.	.	.	/	4 429	4 346
25134 Tech.Servicekr. Wartung, Instand.-Experte.....	/	(5 914)	(6 154)	.	.	.	/	(5 914)	(6 126)
25182 Maschinenbau-, Betriebstech(ssT)-Fachkraft....	/	(4 559)	(4 488)	—	—	—	/	(4 559)	(4 488)
25183 Maschinenbau-, Betriebstec(ssT)-Spezialist.....	/	4 989	4 902	.	.	.	/	4 989	4 863
25184 Maschinenbau-, Betriebstechn.(ssT)-Experte....	/	/	/	—	—	—	/	/	/
25193 Aufsicht - Maschinenbau-, Betriebstechnik.....	/	/	/	—	—	—	/	/	/
25194 Führung - Maschinenbau-, Betriebstechnik.....	/	/	/	.	.	.	/	/	/
25201 Fahrzeugtechnik (o.S.) - Helfer.....	/	(3 483)	(3 238)	.	.	.	/	(3 532)	(3 254)
25212 Kraftfahrzeugtechnik - Fachkraft.....	(15)	2 791	2 919	/	/	/	(14)	2 796	2 920
25213 Kraftfahrzeugtechnik - Spezialist.....	/	(3 091)	(3 734)	—	—	—	/	(3 091)	(3 734)
25214 Kraftfahrzeugtechnik - Experte.....	/	(6 180)	(6 379)	.	.	.	/	6 180	6 163
25222 Land-, Baumaschinentechnik - Fachkraft.....	/	(2 611)	(2 895)	—	—	—	/	(2 611)	(2 895)
25223 Land-, Baumaschinentechnik - Spezialist.....	—	—	—	—	—	—	—	—	—
25224 Land-, Baumaschinentechnik - Experte.....	—	—	—	—	—	—	—	—	—
25232 Luft- und Raumfahrttechnik - Fachkraft.....	/	4 464	4 554	.	.	.	/	4 493	4 556
25233 Luft- und Raumfahrttechnik - Spezialist.....	/	/	/	—	—	—	/	/	/
25234 Luft- und Raumfahrttechnik - Experte.....	/	6 252	6 177	—	—	—	/	6 252	6 177
25242 Schiffbautechnik - Fachkraft.....	—	—	—	—	—	—	—	—	—
25243 Schiffbautechnik - Spezialist.....	—	—	—	—	—	—	—	—	—
25244 Schiffbautechnik - Experte.....	—	—	—	—	—	—	—	—	—
25252 Zweiradtechnik - Fachkraft.....	/	(2 300)	(2 359)	—	—	—	/	(2 300)	(2 359)
25253 Zweiradtechnik - Spezialist.....	—	—	—	—	—	—	—	—	—
25254 Zweiradtechnik - Experte.....	—	—	—	—	—	—	—	—	—
25293 Aufsicht-FahrzeugLuftRaumf.Schiffbautech....	/	(3 554)	(4 173)	.	.	.	/	(3 539)	(4 131)
25294 Führung-FahrzeugLuftRaumf.Schiffbautech....	/	/	/	.	.	.	/	/	/
26112 Mechatronik - Fachkraft.....	/	(3 132)	(3 334)	/	/	/	/	(3 193)	(3 420)
26113 Mechatronik - Spezialist.....	.	.	.	—	—	—	.	.	.
26114 Mechatronik - Experte.....	/	/	/	—	—	—	/	/	/
26122 Automatisierungstechnik - Fachkraft.....	/	(3 368)	(3 772)	.	.	.	/	(3 368)	(3 845)
26123 Automatisierungstechnik - Spezialist.....	/	(4 747)	(4 782)	—	—	—	/	(4 747)	(4 782)
26124 Automatisierungstechnik - Experte.....	/	(5 121)	(5 154)	.	.	.	/	/	/
26193 Aufsicht-Mechatronik, Automatisierungst.....	.	.	.	—	—	—	.	.	.
26212 Bauelektrik - Fachkraft.....	/	2 880	3 081	.	.	.	/	2 873	3 074
26222 Elektromaschinentechnik - Fachkraft.....	/	(3 377)	(3 574)	.	.	.	/	(3 377)	(3 576)
26223 Elektromaschinentechnik - Spezialist.....	—	—	—	—	—	—	—	—	—
26232 Energie-, Kraftwerkstechnik - Fachkraft.....	/	(4 604)	(4 914)	—	—	—	/	(4 604)	(4 914)
26233 Energie-, Kraftwerkstechnik - Spezialist.....	/	(5 000)	(5 139)	.	.	.	/	(5 000)	(5 135)
26234 Energie-, Kraftwerkstechnik - Experte.....	/	(5 070)	(5 275)	/	/	/	/	(5 070)	(5 345)
26242 Regenerative Energietechnik - Fachkraft.....	—	—	—	—	—	—	—	—	—
26243 Regenerative Energietechnik - Spezialist.....	—	—	—	—	—	—	—	—	—
26244 Regenerative Energietechnik - Experte.....	—	—	—	—	—	—	—	—	—
26252 Elektrische Betriebstechnik - Fachkraft.....	/	3 548	3 674	/	/	/	/	3 548	3 674
26253 Elektrische Betriebstechnik - Spezialist.....	.	.	.	—	—	—	.	.	.
26262 Leitungsinstallation,-wartung -Fachkraft.....	/	(3 538)	(3 638)	—	—	—	/	(3 538)	(3 638)
26263 Leitungsinstallation,-wartung -Spezialist.....	—	—	—	—	—	—	—	—	—
26264 Leitungsinstallation,-wartung - Experte.....	—	—	—	—	—	—	—	—	—
26293 Aufsicht - Energietechnik.....	/	/	/	—	—	—	/	/	/
26301 Elektrotechnik (o.S.) - Helfer.....	/	(2 100)	(2 347)	/	(2 600)	(2 483)	/	(2 050)	(2 309)
26302 Elektrotechnik (o.S.) - Fachkraft.....	/	(3 088)	(3 274)	/	/	/	/	(3 079)	(3 285)
26303 Elektrotechnik (o.S.) - Spezialist.....	/	(4 387)	(4 607)	.	.	.	/	(4 400)	(4 669)
26304 Elektrotechnik (o.S.) - Experte.....	/	(5 583)	(5 725)	/	/	/	/	5 587	5 805
26312 Inform-,Telekommunikationst.-Fachkraft.....	/	(4 015)	(4 604)	/	/	/	/	/	/
26313 Inform-,Telekommunikationst.-Spezialist.....	/	(5 395)	(5 503)	/	/	/	/	(5 395)	(5 518)
26314 Inform-,Telekommunikationst.-Experte.....	/	(5 558)	(6 243)	/	/	/	/	(5 766)	(6 296)
26322 Mikrosystemtechnik - Fachkraft.....
26323 Mikrosystemtechnik - Spezialist.....	—	—	—	—	—	—	—	—	—
26324 Mikrosystemtechnik - Experte.....	—	—	—	—	—	—	—	—	—
26332 Luftv.Schiff,Fahrzeugelektron.-Fachkraft.....	/	(3 978)	(3 634)	—	—	—	/	(3 978)	(3 634)
26333 Luftv.Schiff,Fahrzeugelektron.-Spezialist.....	—	—	—	—	—	—	—	—	—
26334 Luftv.Schiff,Fahrzeugelektron.-Experte.....	—	—	—	—	—	—	—	—	—

3.5.4 Bruttomonatsverdienste nach beruflichen Tätigkeiten (KldB 2010) im April 2018

Hessen
A-S Land- und Forstwirtschaft, Fischerei, Produzierendes Gewerbe und Dienstleistungsbereich
Vollzeitbeschäftigte

Berufliche Tätigkeit (KldB 2010)	Insgesamt			Frauen			Männer		
	Anzahl	Median	arithm. Mittel	Anzahl	Median	arithm. Mittel	Anzahl	Median	arithm. Mittel
	1 000	Euro		1 000	Euro		1 000	Euro	
26382 Elektrotechnik (s.s.T.) - Fachkraft.....	/	(4 133)	(4 227)	.	.	.	/	(4 133)	(4 248)
26383 Elektrotechnik (s.s.T.) - Spezialist.....	/	/	/	—	—	—	/	/	/
26384 Elektrotechnik (s.s.T.) - Experte.....	/	/	/	—	—	—	/	/	/
26393 Aufsicht - Elektrotechnik.....	/	(5 026)	(4 811)	—	—	—	/	(5 026)	(4 811)
27103 Techn.Forschung,Entwickl.(oS)-Spezialist.....	/	4 813	5 019	/	/	/	/	(4 813)	(4 959)
27104 Techn.Forschung,Entwickl.(oS)-Experte.....	/	5 935	6 111	/	(4 884)	(5 056)	/	6 006	6 184
27182 Tech.Forschung,Entwickl.(ssT)-Fachkraft.....
27183 Tech.Forschung,Entwickl.(ssT)-Spezialist.....	.	.	.	—	—	—	.	.	.
27184 Tech.Forschung,Entwickl.(ssT)-Experte.....	/	6 412	6 830	.	.	.	/	6 539	6 845
27194 Führung - Techn. Forschung, Entwicklung.....	/	(9 477)	(8 662)	.	.	.	/	(9 477)	(8 753)
27212 Technische Zeichner/innen - Fachkraft.....	/	3 469	3 576	/	(3 217)	(3 365)	/	(3 559)	(3 696)
27223 Konstruktion und Gerätebau - Spezialist.....	/	4 330	4 536	/	/	/	/	4 476	4 616
27224 Konstruktion und Gerätebau - Experte.....	/	/	/	—	—	—	/	/	/
27232 Modellbau - Fachkraft.....	/	/	/	.	.	.	/	/	/
27282 TechZeich,Konstr,Modellb.(ssT)-Fachkraft.....	—	—	—	—	—	—	—	—	—
27283 TechZeich,Konstr,Modellb(ssT)-Spezialist.....	—	—	—
27284 TechZeich.,Konstr.,Modellb.(ssT)-Experte.....	—	—	—	—	—	—	—	—	—
27293 Aufsicht-TechZeichnen,Konstrukt.Modellb.....	—	—	—	—	—	—	—	—	—
27294 Führung-TechZeichnen,Konstrukt.Modellb.....	/	/	/	—	—	—	/	/	/
27302 Tech.Produktionspl.,-steuerung-Fachkraft.....	/	4 150	4 149	/	/	/	/	4 283	4 343
27303 Tech.Produktionspl.,steuerung-Spezialist.....	(8)	4 236	4 478	/	(4 155)	(4 391)	/	4 322	4 492
27304 Tech.Produktionspl.,-steuerung-Experte.....	/	(5 862)	(5 857)	/	/	/	/	(5 862)	(6 148)
27312 Technische Qualitätssicherung-Fachkraft.....	/	(3 555)	(3 705)	/	(3 074)	(3 107)	/	(3 776)	(3 864)
27313 Technische Qualitätssicherung-Spezialist.....	/	4 756	4 860	/	/	/	/	4 756	4 959
27314 Technische Qualitätssicherung - Experte.....	/	(6 404)	(6 535)	/	(5 277)	(5 351)	/	(6 839)	(6 870)
27393 Aufsicht-Techn.Produktionsplan.,-steuer.....	/	(4 648)	(4 756)	/	/	/	/	4 718	4 832
27394 Führung- Techn.Produktionsplan.,-steuer.....	/	5 982	6 245	/	/	/	/	6 000	6 330
28101 Textiltechnik (o.S.) - Helfer.....	/	/	/	/	/	/	/	/	/
28102 Textiltechnik (o.S.) - Fachkraft.....	.	.	.	—	—	—	.	.	.
28103 Textiltechnik (o.S.) - Spezialist.....	—	—	—	—	—	—	—	—	—
28104 Textiltechnik (o.S.) - Experte.....	/	/	/	/	/	/	.	.	.
28112 Textildesign - Fachkraft.....	/	/	/	/	/	/	—	—	—
28113 Textildesign - Spezialist.....	—	—	—	—	—	—	—	—	—
28114 Textildesign - Experte.....	—	—	—	—	—	—	—	—	—
28122 Textilherstellung - Fachkraft.....	/	(2 475)	(2 707)	.	.	.	/	(2 457)	(2 609)
28123 Textilherstellung - Spezialist.....	—	—	—	—	—	—	—	—	—
28132 Garn- und Seilherstellung - Fachkraft.....	.	.	.	—	—	—	.	.	.
28133 Garn- und Seilherstellung - Spezialist.....	—	—	—	—	—	—	—	—	—
28142 Textilveredlung - Fachkraft.....	/	(2 340)	(2 459)	.	.	.	/	(2 630)	(2 660)
28143 Textilveredlung - Spezialist.....	—	—	—
28193 Aufsicht - Textiltechnik, -produktion.....	—	—	—	—	—	—	—	—	—
28194 Führung - Textiltechnik, -produktion.....	—	—	—	—	—	—	—	—	—
28212 Modedesign - Fachkraft.....	—	—	—	—	—	—	—	—	—
28213 Modedesign - Spezialist.....	/	/	/	/	/	/	.	.	.
28214 Modedesign - Experte.....	—	—	—
28221 Bekleidungsherstellung - Helfer.....	/	/	/
28222 Bekleidungsherstellung - Fachkraft.....	/	(2 300)	(2 260)	/	(2 300)	(2 298)	/	/	/
28223 Bekleidungsherstellung - Spezialist.....
28224 Bekleidungsherstellung - Experte.....	—	—	—	—	—	—	—	—	—
28232 Tech.Konfektionäre,Segelmacher-Fachkraft...	/	/	/	.	.	.	/	/	/
28242 Polsterei,Fahrzeuginnenausstat-Fachkraft.....	/	(1 816)	(1 942)	/	/	/	.	.	.
28293 Aufsicht - Textilverarbeitung.....	—	—	—
28294 Führung - Textilverarbeitung.....	—	—	—	—	—	—	—	—	—
28301 Leder-,Pelzherstell.,-verarb.(oS)-Helfer.....	/	1 942	1 964	/	1 897	1 859	/	/	/
28312 Lederherstellung - Fachkraft.....	/	/	/	.	.	.	/	/	/
28313 Lederherstellung - Spezialist.....	—	—	—	—	—	—	—	—	—
28314 Lederherstellung - Experte.....	—	—	—	—	—	—	—	—	—
28322 Sattlerei,Herst. Lederutensil.-Fachkraft.....	/	2 466	2 602	/	(2 204)	(2 246)	/	(2 540)	(2 828)
28332 Schuhherstellung - Fachkraft.....	/	/	/	/	/	/	/	/	/
28333 Schuhherstellung - Spezialist.....
28342 Pelzbe- und -verarbeitung - Fachkraft.....	—	—	—	—	—	—	—	—	—
28343 Pelzbe- und -verarbeitung - Spezialist.....	—	—	—	—	—	—	—	—	—
28393 Aufsicht - Leder-,Pelzherstell.,-verarb.....	/	/	/
28394 Führung - Leder-,Pelzherstell.,-verarb.....	—	—	—	—	—	—	—	—	—
29102 Getränkeherstellung (o.S.) - Fachkraft.....	/	3 433	3 511	.	.	.	/	3 433	3 480
29103 Getränkeherstellung (o.S.) - Spezialist.....	—	—	—	—	—	—	—	—	—
29104 Getränkeherstellung (o.S.) - Experte.....	—	—	—	—	—	—	—	—	—
29112 Brauer/innen, Mälzer/innen - Fachkraft.....	/	/	/	—	—	—	/	/	/

3.5.4 Bruttomonatsverdienste nach beruflichen Tätigkeiten (KldB 2010) im April 2018

Hessen
A-S Land- und Forstwirtschaft, Fischerei, Produzierendes Gewerbe und Dienstleistungsbereich
Vollzeitbeschäftigte

Berufliche Tätigkeit (KldB 2010)	Insgesamt			Frauen			Männer		
	Anzahl	Median	arithm. Mittel	Anzahl	Median	arithm. Mittel	Anzahl	Median	arithm. Mittel
	1 000	Euro		1 000	Euro		1 000	Euro	
29113 Brauer/innen, Mälzer/innen - Spezialist.....	—	—	—	—	—	—	—	—	—
29114 Brauer/innen, Mälzer/innen - Experte.....	—	—	—	—	—	—	—	—	—
29122 Weinküfer/innen - Fachkraft.....
29123 Weinküfer/innen - Spezialist.....	—	—	—	—	—	—	—	—	—
29132 Brenner, Destillateure - Fachkraft.....	—	—	—	—	—	—	—	—	—
29133 Brenner, Destillateure - Spezialist.....	—	—	—	—	—	—	—	—	—
29134 Brenner, Destillateure - Experte.....	—	—	—	—	—	—	—	—	—
29142 Fruchtsafttechnik - Fachkraft.....	.	.	.	—	—	—	.	.	.
29143 Fruchtsafttechnik - Spezialist.....
29152 Nahrungsmittel-,Getränkemischer-Fachkraft.....	—	—	—	—	—	—	—	—	—
29193 Aufsicht - Getränkeherstellung.....	/	/	/	—	—	—	/	/	/
29194 Führung - Getränkeherstellung.....	—	—	—	—	—	—	—	—	—
29201 Lebensmittelherstellung (o.S.) - Helfer.....	/	2 084	2 128	/	(1 984)	(2 075)	/	2 087	2 178
29202 Lebensmittelherstellung (oS) - Fachkraft.....	/	/	/	/	/	/	/	/	/
29203 Lebensmittelherstellung (oS) -Spezialist.....	/	/	/	—	—	—	/	/	/
29204 Lebensmittelherstellung (o.S.) - Experte.....	.	.	.	—	—	—	.	.	.
29212 Mühlenprod.-,Futtermittelher.-Fachkraft.....	—	—	—	—	—	—	—	—	—
29213 Mühlenprod.-,Futtermittelher.-Spezialist.....	—	—	—	—	—	—	—	—	—
29222 Back-, Konditoreiwarenherst.-Fachkraft.....	/	2 526	2 520	/	(2 276)	(2 199)	/	2 583	2 583
29223 Back-, Konditoreiwarenherst.-Spezialist.....	—	—	—	—	—	—	—	—	—
29232 Fleischverarbeitung - Fachkraft.....	/	(2 440)	(2 335)	.	.	.	/	2 440	2 366
29233 Fleischverarbeitung - Spezialist.....	—	—	—	—	—	—	—	—	—
29242 Fischverarbeitung - Fachkraft.....
29243 Fischverarbeitung - Spezialist.....	—	—	—	—	—	—	—	—	—
29252 Milchproduktherstellung - Fachkraft.....	.	.	.	—	—	—	.	.	.
29253 Milchproduktherstellung - Spezialist.....	—	—	—	—	—	—	—	—	—
29262 Süßwarenherstellung - Fachkraft.....
29263 Süßwarenherstellung - Spezialist.....	—	—	—	—	—	—	—	—	—
29272 Tabakwarenherstellung - Fachkraft.....	—	—	—
29273 Tabakwarenherstellung - Spezialist.....	—	—	—	—	—	—	—	—	—
29282 Lebensmittelherstellung(ssT) - Fachkraft.....	—	—	—	—	—	—	—	—	—
29283 Lebensmittelherstellung(ssT) -Spezialist.....
29284 Lebensmittelherstellung (ssT) - Experte.....	—	—	—	—	—	—	—	—	—
29293 Aufsicht-Lebens-,Genussmittelherstellung.....	/	/	/	.	.	.	/	/	/
29294 Führung-Lebens-,Genussmittelherstellung.....	/	/	/	.	.	.	/	/	/
29301 Köche/Köchinnen (o.S.) - Helfer.....	/	1 913	2 000	/	(1 900)	(2 030)	/	1 913	1 971
29302 Köche/Köchinnen (o.S.) - Fachkraft.....	/	2 422	2 527	/	2 250	2 337	/	2 426	2 570
29312 Vor-, Kalt-, Süßspeisenköche - Fachkraft.....	—	—	—	—	—	—	—	—	—
29322 Grill-, Braten-, Fischköche - Fachkraft.....	—	—	—
29382 Köche/Köchinnen (s.s.T.) - Fachkraft.....	.	.	.	—	—	—	.	.	.
29393 Aufsicht - Speisenzubereitung.....	/	(2 740)	(2 997)	/	/	/	/	(2 740)	(3 025)
29394 Führung - Speisenzubereitung.....	/	/	/	/	/	/	/	/	/
31102 Bauplanung,-überwachung (oS)-Fachkraft.....	/	/	/	.	.	.	/	/	/
31103 Bauplanung,-überwachung (oS)-Spezialist.....	/	/	/	/	/	/	/	/	/
31104 Bauplanung, -überwachung (oS) - Experte.....	/	(4 380)	(5 066)	/	/	/	/	/	/
31114 Architektur - Experte.....	/	(4 337)	(4 784)	/	(3 566)	(3 815)	/	(5 026)	(5 263)
31124 Stadt- und Raumplanung - Experte.....	/	6 154	6 122	.	.	.	/	6 154	6 118
31132 Bauplan. Verkehrswege,-anlagen-Fachkraft...	/	3 078	3 084	/	/	/	/	3 080	3 092
31133 Bauplan Verkehrswege,-anlagen-Spezialist....	/	3 993	4 301	/	3 723	3 855	/	4 276	4 441
31134 Bauplan. Verkehrswege,-anlagen - Experte....	/	5 640	5 652	/	/	/	/	5 708	5 686
31142 Wasserwirtschaft - Fachkraft.....	.	.	.	—	—	—	.	.	.
31143 Wasserwirtschaft - Spezialist.....	—	—	—	—	—	—	—	—	—
31144 Wasserwirtschaft - Experte.....
31152 Bauwerkserhaltung,-erneuerung-Fachkraft.....	—	—	—	—	—	—	—	—	—
31153 Bauwerkserhaltung,-erneuerung-Spezialist....	—	—	—	—	—	—	—	—	—
31154 Bauwerkserhaltung,-erneuerung-Experte.....	.	.	.	—	—	—	.	.	.
31163 Bausachverständ.-kontrolleure-Spezialist.....	/	/	/	.	.	.	/	/	/
31164 Bausachverständige,-kontrolleure-Experte.....	—	—	—	—	—	—	—	—	—
31173 Bauabrechnung,-kalkulation - Spezialist.....	/	/	/	/	/	/	/	/	/
31174 Bauabrechnung, -kalkulation - Experte.....	—	—	—	—	—	—	—	—	—
31193 Aufsicht-Bauplan.-überwach.,Architektur.....	/	/	/
31194 Führung-Bauplan.-überwach., Architektur.....	/	(4 637)	(5 354)	/	/	/	/	(4 653)	(5 434)
31212 Vermessungstechnik - Fachkraft.....	/	/	/	.	.	.	/	/	/
31213 Vermessungstechnik - Spezialist.....	/	/	/
31214 Vermessungstechnik - Experte.....	.	.	.	—	—	—	.	.	.
31222 Kartografie - Fachkraft.....	/	2 717	2 822	/	/	/	/	2 945	2 873
31223 Kartografie - Spezialist.....	/	4 429	4 347	/	4 316	4 304	/	4 475	4 359
31224 Kartografie - Experte.....

3.5.4 Bruttomonatsverdienste nach beruflichen Tätigkeiten (KldB 2010) im April 2018

Hessen
A-S Land- und Forstwirtschaft, Fischerei, Produzierendes Gewerbe und Dienstleistungsbereich
Vollzeitbeschäftigte

Berufliche Tätigkeit (KldB 2010)	Insgesamt			Frauen			Männer		
	Anzahl	Median	arithm. Mittel	Anzahl	Median	arithm. Mittel	Anzahl	Median	arithm. Mittel
	1 000	Euro		1 000	Euro		1 000	Euro	
32101 Hochbau (o.S.) - Helfer.....	/	2 416	2 398	.	.	.	/	2 416	2 398
32102 Hochbau (o.S.) - Fachkraft.....	/	2 560	2 692	.	.	.	/	2 560	2 694
32103 Hochbau (o.S.) - Spezialist.....	/	/	/	.	.	.	/	/	/
32104 Hochbau (o.S.) - Experte.....	/	/	/	/	/	/	/	/	/
32112 Beton- und Stahlbetonbau - Fachkraft.....	/	(2 807)	(2 905)	—	—	—	/	(2 807)	(2 905)
32113 Beton- und Stahlbetonbau - Spezialist.....	.	.	.	—	—	—	.	.	.
32122 Maurerhandwerk - Fachkraft.....	/	3 101	3 193	—	—	—	/	3 101	3 193
32123 Maurerhandwerk - Spezialist.....	—	—	—	—	—	—	—	—	—
32132 Schornsteinbau - Fachkraft.....	—	—	—	—	—	—	—	—	—
32142 Dachdeckerei - Fachkraft.....	/	/	/	—	—	—	/	/	/
32152 Fassadenbau - Fachkraft.....	—	—	—	—	—	—	—	—	—
32162 Gerüstbau - Fachkraft.....	/	3 136	3 325	—	—	—	/	3 136	3 325
32172 Bauwerksabbruch - Fachkraft.....	.	.	.	—	—	—	.	.	.
32193 Aufsicht - Hochbau.....	/	(2 881)	(3 495)	—	—	—	/	(2 881)	(3 495)
32201 Tiefbau (o.S.) - Helfer.....	/	2 635	2 677	.	.	.	/	2 686	2 695
32202 Tiefbau (o.S.) - Fachkraft.....	/	(3 023)	(3 071)	—	—	—	/	(3 023)	(3 071)
32203 Tiefbau (o.S.) - Spezialist.....	.	.	.	—	—	—	.	.	.
32204 Tiefbau (o.S.) - Experte.....	/	/	/	.	.	.	/	/	/
32212 Pflasterer, Steinsetzer - Fachkraft.....	/	/	/	—	—	—	/	/	/
32222 Straßen- und Asphaltbau - Fachkraft.....	/	3 263	3 480	—	—	—	/	3 263	3 480
32223 Straßen- und Asphaltbau - Spezialist.....
32224 Straßen- und Asphaltbau - Experte.....	—	—	—	—	—	—	—	—	—
32232 Gleisbau - Fachkraft.....	—	—	—	—	—	—	—	—	—
32233 Gleisbau - Spezialist.....	—	—	—	—	—	—	—	—	—
32242 Brunnenbau - Fachkraft.....	.	.	.	—	—	—	.	.	.
32243 Brunnenbau - Spezialist.....	—	—	—	—	—	—	—	—	—
32252 Kanal- und Tunnelbau - Fachkraft.....	—	—	—	—	—	—	—	—	—
32253 Kanal- und Tunnelbau - Spezialist.....	.	.	.	—	—	—	.	.	.
32262 Kultur- und Wasserbau - Fachkraft.....	/	3 220	3 280	.	.	.	/	3 319	3 288
32263 Kultur- und Wasserbau - Spezialist.....	.	.	.	—	—	—	.	.	.
32264 Kultur- und Wasserbau - Experte.....	—	—	—	—	—	—	—	—	—
32293 Aufsicht - Tiefbau.....	/	(4 773)	(4 728)	—	—	—	/	(4 773)	(4 728)
33101 Bodenverlegung (o.S.) - Helfer.....	—	—	—	—	—	—	—	—	—
33102 Bodenverlegung (o.S.) - Fachkraft.....	.	.	.	—	—	—	.	.	.
33112 Fliesen-Platten-,Mosaikverleg.-Fachkraft.....	/	/	/	—	—	—	/	/	/
33122 Estrich-, Terrazzoeverlegung - Fachkraft.....	.	.	.	—	—	—	.	.	.
33132 Parkettverlegung - Fachkraft.....	.	.	.	—	—	—	.	.	.
33133 Parkettverlegung - Spezialist.....	—	—	—	—	—	—	—	—	—
33193 Aufsicht - Bodenverlegung.....	.	.	.	—	—	—	.	.	.
33211 Maler-, Lackiererarbeiten - Helfer.....	/	(2 097)	(2 173)	.	.	.	/	(2 097)	(2 168)
33212 Maler-, Lackiererarbeiten - Fachkraft.....	/	2 446	2 507	/	/	/	/	2 469	2 518
33213 Maler-, Lackiererarbeiten - Spezialist.....	—	—	—	—	—	—	—	—	—
33222 Stuckateurarbeiten - Fachkraft.....	/	/	/	—	—	—	/	/	/
33223 Stuckateurarbeiten - Spezialist.....	—	—	—	—	—	—	—	—	—
33232 Bauwerksabdichtung - Fachkraft.....	.	.	.	—	—	—	.	.	.
33233 Bauwerksabdichtung - Spezialist.....	—	—	—	—	—	—	—	—	—
33242 Holz- und Bautenschutz - Fachkraft.....	.	.	.	—	—	—	.	.	.
33243 Holz- und Bautenschutz - Spezialist.....	—	—	—	—	—	—	—	—	—
33293 Aufsicht-MalerStuckBauwerksabdBautensch..	/	/	/	—	—	—	/	/	/
33301 Aus- und Trockenbau (o.S.) - Helfer.....	/	(2 503)	(2 330)	—	—	—	/	(2 503)	(2 330)
33302 Aus- und Trockenbau (o.S.) - Fachkraft.....	/	(2 336)	(2 333)	—	—	—	/	(2 336)	(2 333)
33303 Aus- und Trockenbau (o.S.) - Spezialist.....	—	—	—	—	—	—	—	—	—
33312 Isolierung - Fachkraft.....	/	/	/	—	—	—	/	/	/
33322 Zimmerei - Fachkraft.....	/	2 888	2 868	.	.	.	/	2 888	2 932
33323 Zimmerei - Spezialist.....	—	—	—	—	—	—	—	—	—
33332 Bautischlerei - Fachkraft.....	/	(2 640)	(2 917)	—	—	—	/	(2 640)	(2 917)
33342 Glaserei - Fachkraft.....	/	(2 494)	(2 735)	—	—	—	/	(2 494)	(2 735)
33352 Rollladen- und Jalousiebau - Fachkraft.....	.	.	.	—	—	—	.	.	.
33393 Aufsicht-Aus-,Trockenbau.Iso.Zimm.Glas.....	/	/	/	—	—	—	/	/	/
34102 Gebäudetechnik (o.S.) - Fachkraft.....	/	2 793	2 829	/	/	/	/	2 795	2 845
34103 Gebäudetechnik (o.S.) - Spezialist.....	/	3 766	3 769	—	—	—	/	3 766	3 769
34104 Gebäudetechnik (o.S.) - Experte.....	/	/	/	.	.	.	/	(4 920)	(5 537)
34112 Platz-, Gerätewarte/innen - Fachkraft.....	/	/	/	—	—	—	/	/	/
34193 Aufsicht - Gebäudetechnik.....	/	/	/	—	—	—	/	/	/
34201 Klempnerei (o.S.) - Helfer.....	/	/	/	—	—	—	/	/	/
34202 Klempnerei (o.S.) - Fachkraft.....	/	(2 846)	(3 081)	—	—	—	/	(2 846)	(3 081)
34203 Klempnerei (o.S.) - Spezialist.....	—	—	—	—	—	—	—	—	—
34212 Sanitär,Heizung,Klimatechnik - Fachkraft.....	/	2 791	2 954	—	—	—	/	2 791	2 954

3.5.4 Bruttomonatsverdienste nach beruflichen Tätigkeiten (KldB 2010) im April 2018

Hessen
A-S Land- und Forstwirtschaft, Fischerei, Produzierendes Gewerbe und Dienstleistungsbereich
Vollzeitbeschäftigte

Berufliche Tätigkeit (KldB 2010)	Insgesamt			Frauen			Männer		
	Anzahl	Median	arithm. Mittel	Anzahl	Median	arithm. Mittel	Anzahl	Median	arithm. Mittel
	1 000	Euro		1 000	Euro		1 000	Euro	
34213 Sanitär,Heizung,Klimatechnik -Spezialist.....	/	/	/	—	—	—	/	/	/
34214 Sanitär,Heizung,Klimatechnik - Experte.....	.	.	.	—	—	—	.	.	.
34222 Ofen- und Luftheizungsbau - Fachkraft.....	.	.	.	—	—	—	.	.	.
34232 Kältetechnik - Fachkraft.....	/ (3 499)	(3 435)	—	—	—	—	/ (3 499)	(3 435)	—
34233 Kältetechnik - Spezialist.....	—	—	—	—	—	—	—	—	—
34234 Kältetechnik - Experte.....	—	—	—	—	—	—	—	—	—
34293 Aufsicht-Klemp.Sanitär,Heizung,Klimatech.....	/	/	/	—	—	—	/	/	/
34301 Ver- und Entsorgung (o.S.) - Helfer.....	/ 2 820	2 718	—	—	—	—	/ 2 820	2 718	—
34302 Ver- und Entsorgung (o.S.) - Fachkraft.....	/ (3 686)	(3 766)	—	—	—	—	/ (3 686)	(3 766)	—
34303 Ver- und Entsorgung (o.S.) - Spezialist.....	.	.	—	—	—	—	.	.	—
34304 Ver- und Entsorgung (o.S.) - Experte.....	/ (6 525)	(5 974)	/ (6 525)	(5 964)	.
34312 Wasserversorg.,Abwassertechn.-Fachkraft....	/ 3 581	3 554	/ 3 581	3 565	.
34313 Wasserversorg.,Abwassertechn.-Spezialist....	.	.	—	—	—	—	.	.	—
34314 Wasserversorg.,Abwassertechn.-Experte.....	—	—	—	—	—	—	—	—	—
34322 Rohrleitungsbau - Fachkraft.....	/ 4 047	4 074	—	—	—	—	/ 4 047	4 074	—
34323 Rohrleitungsbau - Spezialist.....	/	/	—	—	—	—	/	/	—
34324 Rohrleitungsbau - Experte.....	.	.	—	—	—	—	.	.	—
34332 Abfallwirtschaft - Fachkraft.....	/	/	—	—	—	—	/	/	—
34333 Abfallwirtschaft - Spezialist.....
34334 Abfallwirtschaft - Experte.....	.	.	—	—	—	—	.	.	—
34342 Anlagen-,Behälter-,Apparatebau-Fachkraft....	/	/	—	—	—	—	/	/	—
34343 Anlage-,Behälter-,Apparatebau-Spezialist....	/ (3 872)	(3 764)	—	—	—	—	/ (3 872)	(3 764)	—
34344 Anlagen-,Behälter-,Apparatebau-Experte.....	/ (6 229)	(6 422)	/	/	/	/	/	/	/
34393 Aufsicht - Ver- und Entsorgung.....	/ (4 528)	(4 520)	—	—	—	—	/ (4 528)	(4 520)	—
41103 Mathematik (o.S.) - Spezialist.....	—	—	—	—	—	—	—	—	—
41104 Mathematik (o.S.) - Experte.....	.	.	—	—	—	—	.	.	—
41114 Statistik - Experte.....	/	/	/	/ (5 508)	(5 360)	—	/	/	/
41184 Mathematik (s.s.T.) - Experte.....	/	/	/	.	.	.	/	/	/
41194 Führung - Mathematik und Statistik.....	/	/	/
41203 Biologie (o.S.) - Spezialist.....	.	.	—	—	—	—	.	.	—
41204 Biologie (o.S.) - Experte.....	/ (4 191)	(4 374)	/	/	/	/	/	/	/
41212 Biologisch-techn.Laboratorium-Fachkraft.....	/ (3 739)	(3 731)	/	/	/	/	/	/	/
41213 Biologisch-techn.Laboratorium-Spezialist.....	/	/	/	/	/
41214 Biologisch-techn.Laboratorium-Experte.....	/	/	/	/	/
41222 Biologische Präparation - Fachkraft.....	.	.	—	—	—	—	.	.	—
41234 Biologie (Ökologie) - Experte.....
41244 Biologie (Botanik) - Experte.....	—	—	—	—	—	—	—	—	—
41254 Biologie (Zoologie) - Experte.....	—	—	—	—	—	—	—	—	—
41264 Biologie (Mikrobiologie) - Experte.....
41274 Biologie (Humanbiologie) - Experte.....	/	/	/
41283 Biologie (s.s.T.) - Spezialist.....	.	.	—	—	—	—	.	.	—
41284 Biologie (s.s.T.) - Experte.....	.	.	—	—	—	—	.	.	—
41293 Aufsicht - Biologie.....	—	—	—	—	—	—	—	—	—
41294 Führung - Biologie.....	/	/	/
41303 Chemie (o.S.) - Spezialist.....
41304 Chemie (o.S.) - Experte.....	/	/	/	.	.	.	/	/	/
41311 Chemie- und Pharmatechnik - Helfer.....	/ (3 440)	(3 356)	/	(2 953)	(2 867)	—	/ (3 705)	(3 517)	—
41312 Chemie- und Pharmatechnik - Fachkraft.....	/ 4 511	4 496	/	4 354	4 391	—	/ 4 536	4 511	—
41313 Chemie- und Pharmatechnik - Spezialist.....	/	/	/	/	/	—	/	/	—
41314 Chemie- und Pharmatechnik - Experte.....	/ (6 649)	(6 611)	/	/	/	—	/ (6 228)	(6 701)	—
41322 Chemisch-techn. Laboratorium - Fachkraft....	/ 3 982	4 143	/	(3 778)	(4 028)	—	/ 4 197	4 214	—
41323 Chemisch-techn.Laboratorium - Spezialist.....	/	/	.	.	.	—	.	.	—
41324 Chemisch-techn.Laboratorium - Experte.....	.	.	—	—	—	—	.	.	—
41333 Steuerer chem. Verfahrens anl.-Spezialist.....	.	.	—	—	—	—	.	.	—
41343 Steuerer Erdöl,Erdgasraf.anl.-Spezialist.....	—	—	—	—	—	—	—	—	—
41383 Chemie (s.s.T.) - Spezialist.....	—	—	—	—	—	—	—	—	—
41384 Chemie (s.s.T.) - Experte.....
41393 Aufsicht - Chemie.....	/	/	/	.	.	.	/	/	/
41394 Führung - Chemie.....	/	/	/	.	.	.	/	/	/
41403 Physik (o.S.) - Spezialist.....	.	.	—	—	—	—	.	.	—
41404 Physik (o.S.) - Experte.....	.	.	—	—	—	—	.	.	—
41412 Physikalisch-techn.Laboratorium-Fachkraft....	.	.	—	—	—	—	.	.	—
41413 Physikal.-techn. Laboratorium-Spezialist.....	—	—	—	—	—	—	—	—	—
41414 Physikalisch-techn. Laboratorium-Experte.....	/	/	/
41422 Werkstofftechnik - Fachkraft.....	/	/	/	.	.	.	/	/	/
41423 Werkstofftechnik - Spezialist.....	—	—	—	—	—	—	—	—	—
41424 Werkstofftechnik - Experte.....	/	/	/	.	.	.	/	/	/
41432 Baustoffprüfung - Fachkraft.....	/ 2 940	3 128	/ 2 940	3 129	—

3.5.4 Brutton Monatsverdienste nach beruflichen Tätigkeiten (KldB 2010) im April 2018

Hessen
A-S Land- und Forstwirtschaft, Fischerei, Produzierendes Gewerbe und Dienstleistungsbereich
Vollzeitbeschäftigte

Berufliche Tätigkeit (KldB 2010)	Insgesamt			Frauen			Männer		
	Anzahl	Median	arithm. Mittel	Anzahl	Median	arithm. Mittel	Anzahl	Median	arithm. Mittel
	1 000	Euro		1 000	Euro		1 000	Euro	
41433 Baustoffprüfung - Spezialist.....	—	—	—	—	—	—	—	—	—
41434 Baustoffprüfung - Experte.....	—	—	—	—	—	—	—	—	—
41482 Physik (s.s.T.) - Fachkraft.....	—	—	—	—	—	—	—	—	—
41483 Physik (s.s.T.) - Spezialist.....	/	/	/	—	—	—	/	/	/
41484 Physik (s.s.T.) - Experte.....
41493 Aufsicht - Physik.....	—	—	—	—	—	—	—	—	—
41494 Führung - Physik.....	.	.	.	—	—	—	.	.	.
42112 Geotechnik - Fachkraft.....	.	.	.	—	—	—	.	.	.
42113 Geotechnik - Spezialist.....	—	—	—	—	—	—	—	—	—
42114 Geotechnik - Experte.....
42124 Geologie - Experte.....	/	(5 250)	(5 237)	/	/	/	/	(4 800)	(5 091)
42134 Geografie - Experte.....	.	.	.	—	—	—	.	.	.
42142 Meteorologie - Fachkraft.....	/	3 240	3 237	/	3 175	3 200	/	/	/
42143 Meteorologie - Spezialist.....	/	3 893	4 142	/	(3 827)	(3 942)	/	/	/
42144 Meteorologie - Experte.....	/	5 097	5 337	/	4 710	5 119	/	5 211	5 462
42202 Umweltschutztechnik (o.S.) - Fachkraft.....
42203 Umweltschutztechnik (o.S.) - Spezialist.....	/	/	/	—	—	—	/	/	/
42204 Umweltschutztechnik (o.S.) - Experte.....	/	/	/	—	—	—	/	/	/
42212 Schornsteinfeger/innen - Fachkraft.....	/	/	/	—	—	—	/	/	/
42283 Umweltschutztechnik(s.s.T.) - Spezialist.....	—	—	—	—	—	—	—	—	—
42293 Aufsicht - Umweltschutztechnik.....	—	—	—	—	—	—	—	—	—
42312 Umweltschutzverwalt.,-beratung-Fachkraft.....	/	/	/	/	/	/	.	.	.
42313 Umweltschutzverwalt.,-beratung-Spezialist.....	/	/	/	/	/	/	/	/	/
42314 Umweltschutzverwaltung,-beratung-Experte.....	/	/	/	/	/	/	/	/	/
42323 Gewäs.Immissions,Abfallbeauf.-Spezialist.....	—	—	—	—	—	—	—	—	—
42324 Gewäs.Immissions,Abfallbeauf.-Experte.....	.	.	.	—	—	—	.	.	.
42333 Strahlenschutzbeauftragte - Spezialist.....	—	—	—	—	—	—	—	—	—
42334 Strahlenschutzbeauftragte - Experte.....	—	—	—	—	—	—	—	—	—
42394 Führung - Umweltmanagement und -beratung.....	—	—	—	—	—	—	—	—	—
43102 Informatik (o.S.) - Fachkraft.....	/	(5 075)	(5 144)	/	/	/	/	(5 129)	(5 173)
43103 Informatik (o.S.) - Spezialist.....	/	(5 531)	(5 349)	/	(6 406)	(5 835)	/	(5 390)	(5 271)
43104 Informatik (o.S.) - Experte.....	/	(5 518)	(5 149)	.	.	.	/	(5 518)	(5 052)
43112 Wirtschaftsinformatik - Fachkraft.....	/	(3 600)	(3 947)	/	(3 687)	(3 956)	/	/	/
43113 Wirtschaftsinformatik - Spezialist.....	/	5 467	5 415	/	/	/	/	5 688	5 637
43114 Wirtschaftsinformatik - Experte.....	/	/	/	.	.	.	/	/	/
43122 Technische Informatik - Fachkraft.....	/	/	/	—	—	—	/	/	/
43123 Technische Informatik - Spezialist.....	/	/	/	—	—	—	/	/	/
43124 Technische Informatik - Experte.....	/	/	/	—	—	—	/	/	/
43134 Bio-, Medizininformatik - Experte.....	/	/	/
43144 Geoinformatik - Experte.....	.	.	.	—	—	—	.	.	.
43152 Medieninformatik - Fachkraft.....	.	.	.	—	—	—	.	.	.
43153 Medieninformatik - Spezialist.....	/	(3 948)	(4 110)	.	.	.	/	(3 948)	(4 159)
43154 Medieninformatik - Experte.....
43194 Führung - Informatik.....	/	(9 723)	(9 632)	.	.	.	/	/	/
43214 IT-Systemanalyse - Experte.....	/	(6 333)	(6 573)	/	/	/	/	(6 333)	(6 611)
43223 IT-Anwendungsberatung - Spezialist.....	/	(5 080)	(5 408)	/	(5 000)	(5 315)	/	(5 080)	(5 435)
43224 IT-Anwendungsberatung - Experte.....	/	5 244	5 573	/	(4 394)	(4 903)	/	5 446	5 696
43233 IT-Vertrieb - Spezialist.....	/	/	/	.	.	.	/	/	/
43294 Führung-IT-System,-Anwendung,-Vertrieb.....	—	—	—
43313 IT-Netzwerktechnik - Spezialist.....	/	(5 784)	(5 851)	.	.	.	/	(5 830)	(5 910)
43314 IT-Netzwerktechnik - Experte.....	/	/	/	—	—	—	/	/	/
43323 IT-Koordination - Spezialist.....	/	(4 783)	(4 995)	/	/	/	/	(5 027)	(5 023)
43333 IT-Organisation - Spezialist.....	/	(5 445)	(5 718)	.	.	.	/	(5 445)	(5 730)
43343 IT-Systemadministration - Spezialist.....	/	4 463	4 450	/	(4 767)	(4 644)	/	4 402	4 440
43353 Datenbankentwickl.,-administr.-Spezialist.....	/	/	/	/	/	/	/	/	/
43363 Webadministration - Spezialist.....	.	.	.	—	—	—	.	.	.
43383 IT-Netzwerk,Koord,Admin,Org(ssT)-Spezialist.....	/	(4 203)	(4 873)	.	.	.	/	(4 461)	(4 932)
43384 IT-Netzwerk,Koord,Admin,Org(ssT)-Experte.....	/	/	/	—	—	—	/	/	/
43394 Führung-IT-Netzwerk,-Koord,-Admin,-Orga.....	/	(6 500)	(7 208)	/	/	/	/	(6 500)	(7 262)
43412 Softwareentwicklung - Fachkraft.....	/	5 186	5 185	.	.	.	/	(5 186)	(5 129)
43413 Softwareentwicklung - Spezialist.....	/	(5 526)	(5 615)	/	/	/	/	(5 380)	(5 641)
43414 Softwareentwicklung - Experte.....	/	5 000	5 222	/	/	/	/	5 000	5 259
43423 Programmierung - Spezialist.....	/	(4 350)	(4 865)	/	/	/	/	(4 350)	(4 840)
43494 Führung-Softwareentwickl.,Programmierung.....	/	7 503	7 275	.	.	.	/	/	/
51112 Technischer Eisenbahnbetrieb - Fachkraft.....	—	—	—	—	—	—	—	—	—
51113 Technischer Eisenbahnbetrieb -Spezialist.....	/	/	/	—	—	—	/	/	/
51122 Techn. Luftverkehrsbetrieb - Fachkraft.....	/	(3 081)	(3 166)	—	—	—	/	(3 081)	(3 166)
51123 Techn. Luftverkehrsbetrieb - Spezialist.....	.	.	.	—	—	—	.	.	.

3.5.4 Bruttomonatsverdienste nach beruflichen Tätigkeiten (KldB 2010) im April 2018

Hessen
A-S Land- und Forstwirtschaft, Fischerei, Produzierendes Gewerbe und Dienstleistungsbereich
Vollzeitbeschäftigte

Berufliche Tätigkeit (KldB 2010)	Insgesamt			Frauen			Männer		
	Anzahl	Median	arithm. Mittel	Anzahl	Median	arithm. Mittel	Anzahl	Median	arithm. Mittel
	1 000	Euro		1 000	Euro		1 000	Euro	
51132 Techn. Schiffsverkehrsbetrieb-Fachkraft.....	—	—	—	—	—	—	—	—	—
51133 Techn. Schiffsverkehrsbetrieb-Spezialist.....	—	—	—	—	—	—	—	—	—
51134 Techn. Schiffsverkehrsbetrieb - Experte.....	.	.	.	—	—	—	.	.	.
51182 TechBetEisenbLuftSchiffsv(ssT)-Fachkraft....	—	—	—	—	—	—	—	—	—
51183 TechBetEisenbLuftSchiffv(ssT)-Spezialist.....	—	—	—	—	—	—	—	—	—
51193 Aufsicht-TechBetr.Eisenb.LuftSchiffsverk.....	—	—	—	—	—	—	—	—	—
51212 Straßen-, Tunnelwärter/innen - Fachkraft.....	/	/	/	—	—	—	/	/	/
51222 Wart. Eisenbahninfrastruktur - Fachkraft.....	/	(2 185)	(2 314)	.	.	.	/	(2 185)	(2 336)
51223 Wart. Eisenbahninfrastruktur -Spezialist.....	—	—	—	—	—	—	—	—	—
51224 Wart. Eisenbahninfrastruktur - Experte.....	.	.	.	—	—	—	.	.	.
51233 Flugsicherungstechnik - Spezialist.....	/	/	/	—	—	—	/	/	/
51234 Flugsicherungstechnik - Experte.....	—	—	—	—	—	—	—	—	—
51242 Wasserstraßen-,Brückenwärter - Fachkraft....	—	—	—	—	—	—	—	—	—
51243 Wasserstraßen-, Brückenwärter-Spezialist....	—	—	—	—	—	—	—	—	—
51293 Aufsicht - Überw.,Wart.Verkehrsinfraktur.....	—	—	—	—	—	—	—	—	—
51311 Lagerwirtschaft - Helfer.....	(54)	2 122	2 262	/	1 871	1 999	(44)	2 188	2 326
51312 Lagerwirtschaft - Fachkraft.....	(23)	2 670	2 904	/	(2 290)	(2 492)	(20)	2 736	2 949
51321 Post- und Zustelldienste - Helfer.....	/	2 500	2 516	/	/	/	/	2 483	2 537
51322 Post- und Zustelldienste - Fachkraft.....	/	2 781	2 792	/	3 023	2 989	/	2 661	2 718
51332 Güter- und Warenums Schlag - Fachkraft.....	.	.	.	—	—	—	.	.	.
51393 Aufsicht-Lagerw.,Post,Zustell.,Güterum.....	/	(3 648)	(3 624)	/	/	/	/	(3 600)	(3 606)
51394 Führung-Lagerw.,Post,Zustell.,Güterum.....	/	/	/	—	—	—	/	/	/
51412 Servicefachk.StraßenSchienenv.-Fachkraft....	/	(2 916)	(3 243)	/	(2 916)	(2 885)	/	/	/
51422 Servicefachkräfte Luftverkehr-Fachkraft.....	(6)	3 016	3 330	(4)	2 777	3 121	/	(3 462)	(3 698)
51432 Servicefachkräfte Schiffsverk.-Fachkraft.....	—	—	—	—	—	—	—	—	—
51493 Aufsicht-Personenverkehr(Servicebereich).....
51503 Überwach. Verkehrsbetrieb(oS)-Spezialist.....	/	/	/	—	—	—	/	/	/
51504 Überwach. Verkehrsbetrieb (oS) - Experte.....	—	—	—
51512 Überwach. Straßenverkehrsbetr.-Fachkraft....	/	/	/	/	/	/	/	/	/
51513 Überwach. Straßenverkehrsbetr-Spezialist....	—	—	—	—	—	—	—	—	—
51522 Überwach.Eisenbahnverkehrsbetr-Fachkraft....	/	(3 033)	(3 347)	.	.	.	/	(3 033)	(3 200)
51523 Überwach.Eisenbahnverkehrsbetr-Spezialist...	—	—	—	—	—	—	—	—	—
51532 Überwachung Luftverkehrsbetr.-Fachkraft.....	/	/	/	.	.	.	/	/	/
51533 Überwachung Luftverkehrsbetr.-Spezialist.....	/	(5 073)	(5 640)	/	/	/	/	/	/
51534 Überwachung Luftverkehrsbetr. -Experte.....
51543 Überwach.Schiffsverkehrsbetr.-Spezialist.....	—	—	—	—	—	—	—	—	—
51583 Überwach.Verkehrsbetrieb(ssT)-Spezialist....	.	.	.	—	—	—	.	.	.
51593 Aufsicht - Überwachung Verkehrsbetrieb.....	/	/	/	/	/	/	/	/	/
51594 Führung - Überwachung Verkehrsbetrieb.....	/	/	/	.	.	.	/	/	/
51613 Verkehrskaufleute - Spezialist.....	.	.	.	—	—	—	.	.	.
51614 Verkehrskaufleute - Experte.....	.	.	.	—	—	—	.	.	.
51622 Speditions-,Logistikkaufleute-Fachkraft.....	/	3 005	3 280	/	(3 027)	(3 282)	/	3 000	3 280
51623 Speditions-,Logistikkaufleute-Spezialist.....	/	(3 605)	(3 752)	/	/	/	/	(4 369)	(4 325)
51624 Speditions-, Logistikkaufleute - Experte.....	/	/	/	/	/	/	/	/	/
51632 Straßen,Schienenverkehrskaufl.-Fachkraft....	/	(3 416)	(3 428)	/	/	/	/	(3 494)	(3 602)
51633 Straße,Schienenverkehrskaufl.-Spezialist.....	—	—	—	—	—	—	—	—	—
51642 Luftverkehrskaufleute - Fachkraft.....	/	(3 333)	(3 218)	/	/	/	/	/	/
51643 Luftverkehrskaufleute - Spezialist.....
51652 Schifffahrtkaufleute - Fachkraft.....	—	—	—
51653 Schifffahrtkaufleute - Spezialist.....	—	—	—	—	—	—	—	—	—
51662 KurierExpressPostdienstl.kaufl.-Fachkraft.....	/	(3 337)	(3 333)	/	/	/	/	(3 291)	(3 304)
51663 KurierExpressPostdienst.kaufl.-Spezialist.....	—	—	—
51694 Führung-Verkehr,Logistik (kaufm.Bereich).....	/	/	/	/	/	/	/	/	/
52112 Berufskraftfahrer(Pers./PKW.)-Fachkraft.....	/	(2 087)	(2 199)	/	/	/	/	(2 087)	(2 176)
52122 Berufskraftfahrer(Güterv./LKW)-Fachkraft.....	/	2 590	2 635	/	/	/	/	2 600	2 639
52132 Bus-, Straßenbahnfahrer/innen-Fachkraft.....	/	2 768	2 882	/	/	/	/	2 767	2 888
52182 FahrzeugführerStraßenverk(ssT)-Fachkraft....	/	2 194	2 265	/	/	/	/	2 194	2 279
52202 TriebfahrzeugführEisenbahn(oS)-Fachkraft....	/	(3 682)	(3 662)	.	.	.	/	(3 682)	(3 643)
52313 PilotenVerkehrsflugzeugführer-Spezialist.....	/	/	/	/	/	/	/	/	/
52314 Piloten,Verkehrsflugzeugführer - Experte.....	/	/	/	.	.	.	/	/	/
52383 Fahrzeugführer Flugverk.(ssT)-Spezialist.....	—	—	—	—	—	—	—	—	—
52384 Fahrzeugführer Flugverkehr (ssT)-Experte.....	.	.	.	—	—	—	.	.	.
52413 NautSchiffsoffiziere,Kapitäne-Spezialist.....	—	—	—	—	—	—	—	—	—
52414 Naut.Schiffsoffiziere, Kapitäne-Experte.....	.	.	.	—	—	—	.	.	.
52422 Schiffsführ.Binnen-,Hafenverk.-Fachkraft.....	/	(3 011)	(3 064)	.	.	.	/	/	/
52423 Schiffsführ.Binnen,Hafenverk.-Spezialist.....	/	/	/	—	—	—	/	/	/
52512 Führer land-,forstw. Maschinen-Fachkraft.....	/	/	/	—	—	—	/	/	/
52522 Führer Erdbeweg.verw.Maschinen-Fachkraft...	/	3 336	3 385	—	—	—	/	3 336	3 385

3.5.4 Bruttomonatsverdienste nach beruflichen Tätigkeiten (KldB 2010) im April 2018

Hessen
A-S Land- und Forstwirtschaft, Fischerei, Produzierendes Gewerbe und Dienstleistungsbereich
Vollzeitbeschäftigte

Berufliche Tätigkeit (KldB 2010)	Insgesamt			Frauen			Männer		
	Anzahl	Median	arithm. Mittel	Anzahl	Median	arithm. Mittel	Anzahl	Median	arithm. Mittel
	1 000	Euro		1 000	Euro		1 000	Euro	
52531 Kranführ., Bediener Hebeeinricht.-Helfer.....	/	2 767	2 708	—	—	—	/	2 767	2 708
52532 Kranführ.BedienerHebeeinricht.-Fachkraft.....	/	(3 425)	(3 495)	—	—	—	/	(3 425)	(3 495)
52593 Aufsicht - Bau-, Transportgeräteführung.....	.	.	.	—	—	—	.	.	.
53111 Objekt-, Werte-, Personenschutz - Helfer.....	/	(1 810)	(2 004)	/	1 737	1 816	/	(1 959)	(2 156)
53112 Objekt-,Werte-, Personenschutz-Fachkraft.....	(14)	2 760	2 858	/	2 653	2 652	(12)	2 782	2 889
53122 Arbeitssicherh.,Sich.-technik-Fachkraft.....	—	—	—	—	—	—	—	—	—
53123 Arbeitssicherh.,Sich.-technik-Spezialist.....	/	/	/	/	/	/	/	/	/
53124 Arbeitssicherh.,Sich.-technik-Experte.....	/	(6 028)	(6 291)	/	/	/	/	(6 028)	(6 345)
53132 Brandschutz - Fachkraft.....	(2)	3 460	3 857	/	/	/	(2)	3 460	3 857
53133 Brandschutz - Spezialist.....	/	3 966	4 055	/	/	/	/	3 966	4 064
53134 Brandschutz - Experte.....	/	5 458	5 772	/	/	/	.	.	.
53142 Badeaufsicht - Fachkraft.....	/	2 922	2 908	/	/	/	/	2 922	2 886
53152 Detektive/Detektivinnen - Fachkraft.....	.	.	.	—	—	—	.	.	.
53162 Inkassobeauftragte - Fachkraft.....	/	/	/	.	.	.	/	/	/
53182 Obj.Pers.Brandschutz (ssT)-Fachkraft.....	/	/	/
53183 Obj.Pers.Brandschutz (ssT)-Spezialist.....	.	.	.	—	—	—	.	.	.
53184 Obj.Pers.Brandschutz (ssT)-Experte.....	—	—	—	—	—	—	—	—	—
53193 Aufsicht-Objekt,Brandschutz,Arbeitssich.....	/	/	/	.	.	.	/	/	/
53194 Führung-Objekt-,Brandschutz,Arbeitssich.....	—	—	—	—	—	—	—	—	—
53212 Polizeivollzugsdienst - Fachkraft.....	(3)	2 926	2 953	(1)	2 954	2 941	/	2 904	2 960
53213 Polizeivollzugsdienst - Spezialist.....	17	4 025	4 004	(3)	3 656	3 717	13	4 106	4 079
53214 Polizeivollzugsdienst - Experte.....	(2)	5 710	5 878	/	5 491	5 513	(1)	5 757	5 955
53222 Kriminaldienst - Fachkraft.....	—	—	—	—	—	—	—	—	—
53223 Kriminaldienst - Spezialist.....	—	—	—	—	—	—	—	—	—
53224 Kriminaldienst - Experte.....	—	—	—	—	—	—	—	—	—
53232 Gerichtsvollzug - Fachkraft.....	—	—	—	—	—	—	—	—	—
53233 Gerichtsvollzug - Spezialist.....	—	—	—	—	—	—	—	—	—
53241 Justizvollzugsdienst - Helfer.....
53242 Justizvollzugsdienst - Fachkraft.....	/	3 283	3 307	/	/	/	/	3 283	3 308
53243 Justizvollzugsdienst - Spezialist.....	/	3 683	3 910	/	/	/	/	3 918	3 950
53244 Justizvollzugsdienst - Experte.....	/	/	/	/	/	/	/	/	/
53312 Gewerbeaufsicht - Fachkraft.....	3	3 138	3 167	2	3 133	3 125	2	3 140	3 205
53313 Gewerbeaufsicht - Spezialist.....	(2)	4 127	4 111	(1)	3 895	3 876	(1)	4 253	4 249
53314 Gewerbeaufsicht - Experte.....	(0)	5 455	5 676	/	5 252	5 446	.	.	.
53322 Gesundheitsaufs.,Hygieneüberw.-Fachkraft...	/	/	/	/	/	/	—	—	—
53323 Gesundheitsaufs.Hygieneüberw.-Spezialist....	—	—	—
53332 Lebensmittelkontrolle - Fachkraft.....	—	—	—	—	—	—	—	—	—
53333 Lebensmittelkontrolle - Spezialist.....	.	.	.	—	—	—	.	.	.
53342 Desinfekt., Schädlingsbekämpf.-Fachkraft.....	.	.	.	—	—	—	.	.	.
53393 Aufsicht-Gewerbe-, Gesundheitsaufsicht.....	—	—	—	—	—	—	—	—	—
53394 Führung-Gewerbe-, Gesundheitsaufsicht.....	—	—	—	—	—	—	—	—	—
54101 Reinigung (o.S.) - Helfer.....	/	2 152	2 153	/	2 002	2 089	/	2 177	2 229
54112 Gebäudereinigung - Fachkraft.....	/	(1 955)	(2 206)	/	/	/	/	(1 910)	(2 140)
54113 Gebäudereinigung - Spezialist.....	.	.	.	—	—	—	.	.	.
54122 Glas-, Fensterreinigung - Fachkraft.....	/	/	/	.	.	.	/	/	/
54132 Textilreinigung - Fachkraft.....	/	(2 220)	(2 221)	/	2 220	2 136	/	/	/
54142 Maschinen-, Anlagenreinigung - Fachkraft.....	.	.	.	—	—	—	.	.	.
54152 Fahrzeugreinigung - Fachkraft.....	/	(2 246)	(2 471)	.	.	.	/	(2 200)	(2 467)
54182 Reinigung (s.s.T.) - Fachkraft.....	—	—	—	—	—	—	—	—	—
54193 Aufsicht - Reinigung.....	/	/	/	/	/	/	/	/	/
61112 Einkauf - Fachkraft.....	/	(3 930)	(4 086)	/	/	/	/	(3 930)	(3 949)
61113 Einkauf - Spezialist.....	/	(4 350)	(4 849)	/	/	/	/	(4 577)	(4 911)
61122 Vertrieb (außer IKT) - Fachkraft.....	/	(3 694)	(4 145)	/	(3 250)	(3 606)	/	(4 235)	(4 711)
61123 Vertrieb (außer IKT) - Spezialist.....	/	4 821	5 446	/	(4 288)	(4 458)	/	5 025	5 711
61124 Vertrieb (außer IKT) - Experte.....	/	6 195	6 420	/	/	/	/	6 312	6 518
61132 Handelsmakler,Auktionatoren - Fachkraft.....	—	—	—	—	—	—	—	—	—
61133 Handelsmakler,Auktionatoren - Spezialist.....	/	/	/	—	—	—	/	/	/
61142 Kaufleute Automatenervice - Fachkraft.....	/	/	/	/	/	/	/	/	/
61152 Geld- und Pfandverleih - Fachkraft.....	—	—	—	—	—	—	—	—	—
61162 Verleih (außer Geld u. Pfand) -Fachkraft.....	/	(2 700)	(3 009)	/	/	/	/	(2 808)	(3 016)
61194 Führung - Einkauf und Vertrieb.....	/	(6 798)	(7 576)	/	/	/	/	(6 977)	(7 746)
61203 Kaufleute im Handel (o.S.) - Spezialist.....	/	/	/	/	(6 121)	(5 464)	/	/	/
61204 Kaufleute im Handel (o.S.) - Experte.....	.	.	.	—	—	—	.	.	.
61212 Kaufleute Groß-, Außenhandel - Fachkraft....	/	(3 000)	(3 217)	/	/	/	/	(3 040)	(3 312)
61213 Kaufleute Groß-, Außenhandel -Spezialist.....	/	/	/	—	—	—	/	/	/
61214 Kaufleute Groß-, Außenhandel - Experte.....	/	/	/	.	.	.	/	/	/
61282 Kaufleute im Handel (s.s.T) - Fachkraft.....
61283 Kaufleute im Handel (s.s.T) - Spezialist.....	/	/	/

3.5.4 Brutton Monatsverdienste nach beruflichen Tätigkeiten (KldB 2010) im April 2018

Hessen

A-S Land- und Forstwirtschaft, Fischerei, Produzierendes Gewerbe und Dienstleistungsbereich
Vollzeitbeschäftigte

Berufliche Tätigkeit (KldB 2010)	Insgesamt			Frauen			Männer		
	Anzahl	Median	arithm. Mittel	Anzahl	Median	arithm. Mittel	Anzahl	Median	arithm. Mittel
	1 000	Euro		1 000	Euro		1 000	Euro	
61284 Kaufleute im Handel (s.s.T.) - Experte.....	—	—	—	—	—	—	—	—	—
61294 Führung - Handel.....	.	.	.	—	—	—	.	.	.
61312 Immobilienvermarktung,-verwal.-Fachkraft....	/	/	/	/ (3 127)	(3 194)	/	/	/	/
61313 Immobilienvermarktung,verwal.-Spezialist.....	/	/	/	/	/	/	/	/	/
61314 Immobilienvermarktung,-verwal.-Experte.....	/	/	/	.	.	.	/	/	/
61323 Facility-Management - Spezialist.....	/	/	/	/	/	/	/ (4 898)	(5 126)	.
61394 Führung-Immobilienwirt., Facility-Manag.....	/	/	/
62101 Verkauf (ohne Produktspezialis.)-Helfer.....	/ (1 913)	(2 157)	/	(2 127)	(2 284)	/	(1 913)	(2 048)	.
62102 Verkauf (ohne Produktspez.)-Fachkraft.....	(22)	2 564	2 678	/	2 431	2 522	(11)	2 609	2 830
62103 Verkauf (ohne Produktspez.) - Spezialist.....	/ (3 211)	(3 616)	/	3 094	3 134	/	/	/	/
62112 Kassierer, Kartenverkäufer - Fachkraft.....	/	2 579	2 576	/	2 526	2 470	/	(3 007)	(2 934)
62122 Verkaufsstand,-Marktverkäufer -Fachkraft....	/	/	/	—	—	—	/	/	/
62182 Verkauf (o. Produktspez) (ssT)-Fachkraft.....	/	/	/	/	/	/	/	/	/
62183 Verkauf (o. Produktspez)(ssT)-Spezialist.....	/ (3 500)	(3 598)	/	/	/	/	/ (3 514)	(3 738)	.
62193 Aufsicht - Verkauf.....	/	/	/	/	/	/	—	—	—
62194 Führung - Verkauf.....	/ (4 196)	(4 655)	/	(3 350)	(3 801)	/	(4 590)	(5 101)	.
62212 Verkauf (Bekleid.,Leder,Sport)-Fachkraft.....	/ (2 400)	(2 636)	/	(2 196)	(2 401)	/	(2 870)	(2 886)	.
62222 Verkauf (Schmuck, Uhren) - Fachkraft.....	/ (2 500)	(2 627)	/	/	/	/	.	.	.
62232 Verkauf (Büro,Geschenk,Spiel)-Fachkraft.....	/	/	/	/	/	/	—	—	—
62242 Verkauf (Elektro-,Hauswirtsch.)-Fachkraft.....	/	/	/	.	.	.	/	/	/
62252 Verkauf (Möbel, Einrichtung)-Fachkraft.....	/ (2 930)	(3 328)	/	/	/	/	/ (3 020)	(3 495)	.
62262 Verkauf (Garten,Heimwerk,Tier)-Fachkraft.....	/ (2 520)	(2 449)	/	(2 375)	(2 330)	/	(2 579)	(2 509)	.
62272 Verkauf (KFZ, Zweirad,Zubehör)-Fachkraft....	/ (3 575)	(4 273)	/	/	/	/	/ (3 635)	(4 297)	.
62282 Verkauf (ssT) - Fachkraft.....	/	/	/	—	—	—	/	/	/
62301 Verkauf Lebensmittel (o.S.) - Helfer.....	/	/	/	/	/	/	.	.	.
62302 Verkauf Lebensmittel (o.S.) - Fachkraft.....	/ (2 421)	(2 335)	/	(2 165)	(2 286)	/	/	/	/
62312 Verkauf Back-,Konditoreiwaren-Fachkraft.....	/ (1 876)	(1 982)	/	(1 850)	(1 944)	/	/	/	/
62322 Verkauf von Fleischwaren - Fachkraft.....	/ (2 200)	(2 180)	/	2 200	2 176	/	/	/	/
62382 Verkauf Lebensmittel (s.s.T.)-Fachkraft.....	/	/	/
62412 Verkauf drog.apotheken.Waren-Fachkraft.....	/ (2 294)	(2 386)	/	(2 281)	(2 369)
62422 Verkauf Sanitäts,Medizinbedarf-Fachkraft.....	/	/	/	/	/	/	/	/	/
62512 Buchhandel - Fachkraft.....	/	/	/	/	/	/	/	/	/
62513 Buchhandel - Spezialist.....	—	—	—	—	—	—	—	—	—
62514 Buchhandel - Experte.....	—	—	—	—	—	—	—	—	—
62522 Kunst-, Antiquitätenhandel - Fachkraft.....	—	—	—	—	—	—	—	—	—
62532 Musikfachhandel - Fachkraft.....	—	—	—	—	—	—	—	—	—
63112 Tourismuskauflleute - Fachkraft.....	/ (2 786)	(2 897)	/	(2 500)	(2 694)	/	(3 144)	(3 436)	.
63113 Tourismuskauflleute - Spezialist.....	/ (4 135)	(4 067)	/	/	/	/	/	/	/
63114 Tourismuskauflleute - Experte.....	/	/	/
63122 Sport-,Fitnesskaufl.Sportmanag-Fachkraft....	/ (2 650)	(2 703)	/	/	/	/	/	/	/
63123 Sport,Fitnesskaufl.Sportmanag-Spezialist.....	.	.	.	—	—	—	.	.	.
63124 Sport-,Fitnesskaufl.Sportmanag-Experte.....	.	.	.	—	—	—	.	.	.
63132 Animatoure und Gästebetreuer - Fachkraft....	/	/	/	/	/	/	—	—	—
63142 Reiseleiter, Fremdenführer - Fachkraft.....	—	—	—	—	—	—	—	—	—
63143 Reiseleiter, Fremdenführer - Spezialist.....	—	—	—	—	—	—	—	—	—
63194 Führung - Tourismus und Sport.....	/	/	/	/	/	/	/	/	/
63212 Hotelkauflleute - Fachkraft.....	/ (2 751)	(2 771)	/	(2 530)	(2 624)	/	/	/	/
63213 Hotelkauflleute - Spezialist.....	—	—	—	—	—	—	—	—	—
63221 Hotelservice - Helfer.....	/	/	/	/	1 753	1 795	/	/	/
63222 Hotelservice - Fachkraft.....	/	2 300	2 428	/	2 242	2 361	/	2 400	2 561
63293 Aufsicht - Hotellerie.....	/ (2 609)	(2 707)	/	/	/	/	/	/	/
63294 Führung - Hotellerie.....	/	/	/	/	/	/	/	/	/
63301 Gastronomieservice (o.S.) - Helfer.....	/	1 875	1 964	/ (1 738)	(1 827)	/	1 900	2 034	.
63302 Gastronomieservice (o.S.) - Fachkraft.....	/	2 200	2 198	/	1 939	2 105	/	2 300	2 265
63303 Gastronomieservice (o.S.) - Spezialist.....	/ (2 278)	(2 283)	/	/	/	/	/ (2 100)	(2 260)	.
63312 Systemgastronomie - Fachkraft.....	/ (2 221)	(2 308)	/	/	/	/	/	/	/
63313 Systemgastronomie - Spezialist.....	/	/	/
63322 Barkeeper/innen - Fachkraft.....	/ (2 329)	(2 203)	/	/	/	/	/	/	/
63382 Gastronomie (s.s.T.) - Fachkraft.....	/ (2 205)	(2 409)	/	/	/	/	/	/	/
63383 Gastronomie (s.s.T.) - Spezialist.....
63393 Aufsicht - Gastronomie.....	/	/	/
63394 Führung - Gastronomie.....	/ (3 261)	(3 476)	/	(2 666)	(2 705)	/	(4 080)	(4 097)	.
63401 Veranstaltungsservice,-manag. - Helfer.....	/	/	/	/	/	/	/	/	/
63402 Veranstaltungsservice,-manag. -Fachkraft....	/ (2 400)	(2 656)	/	/	/	/	/	/	/
63403 Veranstaltungsservice,-manag.-Spezialist.....	/	/	/	/	/	/	/	/	/
63404 Veranstaltungsservice,-manag. - Experte.....	/ (4 491)	(4 264)	/	/	/	/	/	/	/
71104 Geschäftsführer und Vorstände - Experte.....	(25)	(7 458)	(8 853)	/	/	/	(20)	(7 647)	(9 200)
71214 Angeh. gesetzgeb. Körperschaften-Experte....	—	—	—	—	—	—	—	—	—

3.5.4 Bruttomonatsverdienste nach beruflichen Tätigkeiten (KldB 2010) im April 2018

Hessen
A-S Land- und Forstwirtschaft, Fischerei, Produzierendes Gewerbe und Dienstleistungsbereich
Vollzeitbeschäftigte

Berufliche Tätigkeit (KldB 2010)	Insgesamt			Frauen			Männer		
	Anzahl	Median	arithm. Mittel	Anzahl	Median	arithm. Mittel	Anzahl	Median	arithm. Mittel
	1 000	Euro		1 000	Euro		1 000	Euro	
71224 Leit. Bedienstete Interessenorga-Experte.....	/	/	/	.	.	.	/	/	/
71234 Betriebsinterne Wahlämter - Experte.....	/	(5 144)	(5 106)	/	/	/	/	/	/
71302 Kaufm.,techn.Betriebswirt.(oS)-Fachkraft.....	(51)	3 708	4 031	(25)	3 283	3 540	(26)	4 137	4 505
71303 Kaufm.,tech.Betriebswirt.(oS)-Spezialist.....	/	(5 040)	(5 687)	/	/	/	/	(5 781)	(5 985)
71304 Kaufm.,tech.Betriebswirtsch.(oS)-Experte.....	/	/	/	/	/	/	/	/	/
71314 Unternehmensorganisation,planung-Experte..	/	(5 660)	(6 244)	/	(4 983)	(5 373)	/	(5 905)	(6 665)
71324 Unternehmensberatung - Experte.....	/	5 605	6 706	/	(4 700)	(5 381)	/	(5 964)	(7 207)
71333 Wirtschaftsförderung - Spezialist.....	—	—	—	—	—	—	—	—	—
71382 Unternehmensorg.,strateg.(ssT)-Fachkraft....	/	6 514	6 516	.	.	.	/	6 514	6 537
71383 Unternehmensorg.,strateg.(ssT)-Spezialist.....
71384 Unternehmensorg.,-strategie(ssT)-Experte....	/	/	/	/	/	/	/	/	/
71393 Aufsicht - Unternehmensorg.,-strategie....	(22)	5 407	5 773	/	(4 500)	(4 920)	(17)	5 700	6 021
71394 Führung - Unternehmensorg.,-strategie.....	(17)	7 714	8 262	/	(6 839)	(7 340)	(14)	7 897	8 463
71401 Büro-, Sekretariatskräfte(o.S.) - Helfer.....	/	2 600	2 869	/	(2 600)	(2 890)	/	(2 797)	(2 844)
71402 Büro-,Sekretariatskräfte(o.S.)-Fachkraft.....	64	3 266	3 709	42	3 135	3 449	(22)	3 661	4 215
71403 Büro-,Sekretariatskräfte(oS) -Spezialist.....	(9)	4 004	4 335	(6)	3 892	4 146	/	4 296	4 668
71412 Fremdsprachensekr.,korrespond.-Fachkraft...	/	(4 186)	(3 874)	/	(4 186)	(3 874)	—	—	—
71413 Fremdsprachensekr.,korrespond.-Spezialist....	—	—	—
71423 Dolmetscher, Übersetzer - Spezialist.....	—	—	—	—	—	—	—	—	—
71424 Dolmetscher, Übersetzer - Experte.....	/	(3 907)	(3 993)	/	(3 630)	(3 697)	/	/	/
71432 Steno-, Phonotypisten - Fachkraft.....	/	(3 077)	(3 457)	/	(3 077)	(3 454)	.	.	.
71433 Steno-, Phonotypisten - Spezialist.....	—	—	—	—	—	—	—	—	—
71442 Kodierer, Korrekturleser - Fachkraft.....	/	/	/	/	/	/	.	.	.
71452 Auskunft, Kundeninformation - Fachkraft.....	/	(2 440)	(2 671)	/	(2 440)	(2 692)	.	.	.
71493 Aufsicht - Büro und Sekretariat.....	/	/	/	/	(3 368)	(3 939)	/	/	/
71512 Personalentwick.,sachbearbeit.-Fachkraft.....	/	(3 750)	(4 158)	/	(3 600)	(3 933)	/	/	/
71513 Personalentwick.,sachbearbeit.-Spezialist.....	/	(4 675)	(4 958)	/	(4 333)	(4 801)	/	(6 117)	(5 791)
71514 Personalentwickl.,-sachbearbeit.-Experte.....	/	/	/	/	/	/	/	/	/
71522 Personaldienstleistung - Fachkraft.....	/	(3 699)	(4 183)	/	(3 310)	(3 997)	/	(4 093)	(4 343)
71523 Personaldienstleistung - Spezialist.....	/	/	/	/	/	/	/	/	/
71524 Personaldienstleistung - Experte.....	/	(4 326)	(4 680)	/	(4 435)	(4 426)	/	/	/
71594 Führung - Personalwesen, -dienstleistung.....	/	(7 202)	(8 148)	/	(7 018)	(7 511)	/	(8 433)	(8 737)
72112 Bankkaufleute - Fachkraft.....	/	(5 471)	(5 926)	/	(4 784)	(5 163)	/	5 808	6 257
72113 Bankkaufleute - Spezialist.....	/	(6 484)	(7 329)	/	(4 858)	(5 656)	/	/	/
72122 Anlageberater, Finanzdienstl.-Fachkraft.....	/	/	/	.	.	.	/	/	/
72123 Anlageberater, Finanzdienstl.-Spezialist.....	/	/	/	/	/	/	/	/	/
72124 Anlageberater, Finanzdienstl.-Experte.....	/	(7 804)	(7 864)	/	/	/	/	/	/
72132 Versicherungskaufleute - Fachkraft.....	/	(4 592)	(5 153)	/	(4 283)	(4 706)	/	(4 802)	(5 479)
72133 Versicherungskaufleute - Spezialist.....	/	4 473	4 810	/	(4 149)	(4 427)	/	(4 832)	(5 006)
72134 Versicherungskaufleute - Experte.....	/	(5 428)	(5 404)	/	/	/	/	(5 089)	(5 448)
72144 Finanzanalysten/innen - Experte.....	/	(5 483)	(6 002)	/	(4 732)	(5 415)	/	(5 833)	(6 224)
72182 Versicher-,Finanzdienstl.(ssT)-Fachkraft.....	/	(3 926)	(4 102)	.	.	.	/	/	/
72183 Versicher,Finanzdienstl.(ssT)-Spezialist.....	/	3 985	4 242	/	/	/	.	.	.
72184 Versicher-,Finanzdienstl.(ssT)-Experte.....
72194 Führung-Versicherung-,Finanzdienstleist.....	/	/	/	/	/	/	/	/	/
72212 Buchhaltung - Fachkraft.....	/	/	/	/	/	/	/	/	/
72213 Buchhaltung - Spezialist.....	(12)	3 927	4 174	(7)	3 752	3 954	/	(4 200)	(4 539)
72214 Buchhaltung - Experte.....	/	/	/	/	/	/	/	/	/
72223 Kostenrechnung, Kalkulation - Spezialist.....	/	/	/	/	/	/	/	/	/
72224 Kostenrechnung, Kalkulation - Experte.....	/	/	/	/	/	/	/	/	/
72233 Controlling - Spezialist.....	/	/	/	/	/	/	/	/	/
72234 Controlling - Experte.....	/	5 960	6 048	/	(5 960)	(6 158)	/	5 867	5 983
72243 Wirtschaftsprüfung - Spezialist.....	/	(3 962)	(4 424)	/	(3 747)	(3 778)	/	(4 330)	(4 805)
72244 Wirtschaftsprüfung - Experte.....	/	/	/	/	/	/	/	/	/
72294 Führung-Rechnungsw.,Controlling,Revision...	/	(7 161)	(8 134)	/	/	/	/	(8 429)	(8 570)
72302 Steuerberatung - Fachkraft.....	/	(3 150)	(3 700)	/	2 920	3 089	/	(4 083)	(4 364)
72303 Steuerberatung - Spezialist.....	/	(3 706)	(4 045)	/	(3 595)	(3 912)	/	(3 706)	(4 126)
72304 Steuerberatung - Experte.....	/	/	/	/	/	/	/	/	/
73104 Rechtsberatung,-sprechung (oS) - Experte....	/	/	/	/	/	/	/	/	/
73112 Assistenz Rechtsanwalt.,Notar.-Fachkraft.....	/	(2 640)	(2 954)	/	(2 640)	(2 935)	/	/	/
73113 Assistenz Rechtsanwalt.,Notar-Spezialist.....	/	/	/	/	/	/	.	.	.
73124 Notare/Notarinnen - Experte.....	/	/	/	/	/	/	/	/	/
73134 Rechtsanwälte/-anwältinnen - Experte.....	/	(7 500)	(8 665)	/	/	/	/	(7 636)	(9 245)
73144 Staatsanwälte/-anwältinnen - Experte.....	/	(7 165)	(6 451)	/	(6 940)	(6 498)	.	.	.
73154 Richter/innen - Experte.....	/	6 296	6 175	/	6 071	5 919	/	6 296	6 369
73162 Verfassungsschutz - Fachkraft.....	/	/	/
73163 Verfassungsschutz - Spezialist.....	/	/	/
73164 Verfassungsschutz - Experte.....	/	/	/

3.5.4 Bruttomonatsverdienste nach beruflichen Tätigkeiten (KldB 2010) im April 2018

Hessen

A-S Land- und Forstwirtschaft, Fischerei, Produzierendes Gewerbe und Dienstleistungsbereich
Vollzeitbeschäftigte

Berufliche Tätigkeit (KldB 2010)	Insgesamt			Frauen			Männer		
	Anzahl	Median	arithm. Mittel	Anzahl	Median	arithm. Mittel	Anzahl	Median	arithm. Mittel
	1 000	Euro		1 000	Euro		1 000	Euro	
73183 Rechtsber.,sprech.,ordn.(ssT)-Spezialist.....	/	/	/	.	.	.	/	/	/
73184 Rechtsberat.,sprech.,ordn.(ssT)-Experte.....	/	(5 834)	(6 907)	/	/	/	/	(7 327)	(7 351)
73194 Führung-Rechtsberatung,sprechung,ordnung.	/	/	/	/	/	/	.	.	.
73201 Öffentliche Verwaltung (o.S.) - Helfer.....	/	2 677	2 698	/	2 550	2 488	/	2 746	2 792
73202 Öffentliche Verwaltung(o.S.) - Fachkraft.....	18	3 109	3 221	(9)	3 060	3 139	(9)	3 141	3 300
73203 Öffentliche Verwaltung (o.S.)-Spezialist.....	(16)	4 270	4 374	(7)	4 006	4 158	/	4 430	4 536
73204 Öffentliche Verwaltung (o.S.) - Experte.....	(5)	5 457	5 489	/	5 195	5 173	(3)	5 664	5 671
73212 Sozialverwaltung,-versicherung-Fachkraft.....	(6)	3 229	3 256	(4)	3 171	3 230	(2)	3 278	3 313
73213 Sozialverwaltung,versicherung-Spezialist.....	10	4 146	4 169	(5)	4 027	4 021	5	4 302	4 309
73214 Sozialverwaltung, -versicherung-Experte.....	(1)	5 896	6 269	/	5 951	6 148	1	5 896	6 324
73222 Verw. Sozial-,Gesundheitswes. -Fachkraft.....	/	3 057	3 164	/	2 940	3 015	/	/	/
73223 Verw. Sozial-,Gesundheitswes.-Spezialist.....	/	/	/	—	—	—	/	/	/
73224 Verw. Sozial-,Gesundheitswes. - Experte.....	—	—	—	—	—	—	—	—	—
73231 Steuerverwaltung - Helfer.....	/	/	/
73232 Steuerverwaltung - Fachkraft.....	(3)	3 051	3 034	/	3 080	2 998	/	3 046	3 071
73233 Steuerverwaltung - Spezialist.....	5	3 854	3 897	(2)	3 624	3 660	(4)	3 962	4 019
73234 Steuerverwaltung - Experte.....	(1)	5 384	5 564	/	5 338	5 473	(1)	5 435	5 594
73241 Zolldienst - Helfer.....	—	—	—	—	—	—	—	—	—
73242 Zolldienst - Fachkraft.....	.	.	.	—	—	—	.	.	.
73243 Zolldienst - Spezialist.....	—	—	—	—	—	—	—	—	—
73244 Zolldienst - Experte.....	—	—	—	—	—	—	—	—	—
73252 Justizverwaltung - Fachkraft.....	(3)	2 985	3 002	(2)	3 060	3 009	/	2 985	2 988
73253 Justizverwaltung - Spezialist.....	/	3 643	3 808	/	3 588	3 672	/	4 020	3 995
73254 Justizverwaltung - Experte.....	/	5 311	5 305	.	.	.	/	/	/
73282 Öffentliche Verwaltung (ssT) - Fachkraft.....	/	3 480	3 546	/	(3 497)	(3 686)	/	3 444	3 439
73283 Öffentliche Verwaltung (ssT) -Spezialist.....	(3)	4 070	3 969	/	3 802	3 742	(2)	4 247	4 128
73284 Öffentliche Verwaltung (ssT) - Experte.....	2	5 775	5 985	(0)	5 455	5 582	1	5 849	6 136
73293 Aufsicht - Verwaltung.....	—	—	—	—	—	—	—	—	—
73294 Führung - Verwaltung.....	/	(7 514)	(6 955)	/	/	/	/	7 999	7 990
73312 Archivwesen - Fachkraft.....	/	/	/	/	/	/	.	.	.
73313 Archivwesen - Spezialist.....	—	—	—	—	—	—	—	—	—
73314 Archivwesen - Experte.....	/	/	/
73322 Bibliothekswesen - Fachkraft.....	/	(3 014)	(3 099)	/	(2 984)	(3 011)	.	.	.
73323 Bibliothekswesen - Spezialist.....	—	—	—	—	—	—	—	—	—
73324 Bibliothekswesen - Experte.....	/	/	/	/	/	/	.	.	.
73332 Dokument.-,Informationsdienst-Fachkraft.....	/	(3 304)	(3 351)	/	(3 304)	(3 311)	/	/	/
73333 Dokument.-,Informationsdienst-Spezialist.....	.	.	.	—	—	—	.	.	.
73334 Dokumentat.-, Informationsdienst-Experte.....	/	/	/	.	.	.	/	/	/
73342 Medizinische Dokumentation - Fachkraft.....	/	/	/	/	/	/	.	.	.
73394 Führung-Medien-Dokument.-,Informationsd....
81102 Medizin. Fachangestellte (oS)-Fachkraft.....	/	2 365	2 479	/	2 365	2 476	.	.	.
81103 Medizin. Fachangestellte (oS)-Spezialist.....
81112 Zahnmedizin. Fachangestellte - Fachkraft.....	/	(1 966)	(2 101)	/	(1 966)	(2 101)	—	—	—
81113 Zahnmedizin.Fachangestellte - Spezialist.....	—	—	—	—	—	—	—	—	—
81122 Podologen/Podologinnen - Fachkraft.....	—	—	—	—	—	—	—	—	—
81132 Orthoptisten/Orthoptistinnen - Fachkraft.....	/	/	/	/	/	/	—	—	—
81142 Tiermedizin. Fachangestellte - Fachkraft.....	/	1 992	2 141	/	2 043	2 161	.	.	.
81143 Tiermedizin.Fachangestellte - Spezialist.....	—	—	—	—	—	—	—	—	—
81182 Medizin. Fachangestellte (ssT)-Fachkraft.....	.	.	.	—	—	—	.	.	.
81183 Medizin.Fachangestellte (ssT)-Spezialist.....	—	—	—
81212 Med.-techn. Berufe Laborat. - Fachkraft.....	/	(3 191)	(3 301)	/	/	/	.	.	.
81213 Med.-techn. Berufe Laborat. - Spezialist.....	—	—	—	—	—	—	—	—	—
81214 Med.-techn. Berufe Laborat. - Experte.....	.	.	.	—	—	—	.	.	.
81222 Med.-tech.Berufe Funktionsdiag-Fachkraft....	—	—	—	—	—	—	—	—	—
81223 Med.-tech.Berufe Funktionsdiag-Spezialist.....	—	—	—
81224 Med.-tech. Berufe Funktionsdiag-Experte.....	—	—	—	—	—	—	—	—	—
81232 Med.-tech.Berufe Radiologie - Fachkraft.....	/	/	/	/	/	/	/	/	/
81233 Med.-tech. Berufe Radiologie -Spezialist.....	—	—	—
81234 Med.-techn. Berufe Radiologie - Experte.....	.	.	.	—	—	—	.	.	.
81242 Med.-tech.Berufe Veterinärmed.-Fachkraft....	—	—	—	—	—	—	—	—	—
81243 Med.-tech.BerufeVeterinärmed.-Spezialist.....	—	—	—	—	—	—	—	—	—
81294 Führung - Medizinisches Laboratorium.....	—	—	—
81301 Gesundheits-, Krankenpflege (oS)-Helfer.....	/	(2 596)	(2 715)	/	(2 596)	(2 700)	/	(2 595)	(2 745)
81302 Gesundheits-,Krankenpflege(oS)-Fachkraft....	/	3 433	3 433	/	3 374	3 369	/	3 581	3 613
81313 Fachkrankenpflege - Spezialist.....	/	/	/	/	(3 842)	(4 039)	/	/	/
81323 Fachkinderkrankenpflege - Spezialist.....	—	—	—	—	—	—	—	—	—
81332 Operationstechn. Assistenz - Fachkraft.....	/	(3 519)	(3 340)	/	/	/	.	.	.
81333 Operationstechn. Assistenz - Spezialist.....	—	—	—	—	—	—	—	—	—

3.5.4 Bruttomonatsverdienste nach beruflichen Tätigkeiten (KldB 2010) im April 2018

Hessen
A-S Land- und Forstwirtschaft, Fischerei, Produzierendes Gewerbe und Dienstleistungsbereich
Vollzeitbeschäftigte

Berufliche Tätigkeit (KldB 2010)	Insgesamt			Frauen			Männer		
	Anzahl	Median	arithm. Mittel	Anzahl	Median	arithm. Mittel	Anzahl	Median	arithm. Mittel
	1 000	Euro		1 000	Euro		1 000	Euro	
81341 Rettungsdienst - Helfer.....	—	—	—	—	—	—	—	—	—
81342 Rettungsdienst - Fachkraft.....	/	3 055	3 026	/	/	/	/	3 134	3 086
81343 Rettungsdienst - Spezialist.....	.	.	.	—	—	—	.	.	.
81352 Geburtshilfe,Entbindungspflege-Fachkraft.....	—	—	—	—	—	—	—	—	—
81353 GeburtshilfeEntbindungspflege-Spezialist.....	—	—	—
81382 Gesundheits-,Krankenpflege(ssT)-Fachkraft....	—	—	—	—	—	—	—	—	—
81383 Gesundheits-,Krankenpfl.(ssT)-Spezialist.....	—	—	—	—	—	—	—	—	—
81393 Aufsicht-Krankenpfl.,Rettungsd.,Geburtsh.....	/	/	/	/	/	/	.	.	.
81394 Führung-Krankenpfl.,Rettungsd.,Geburtsh.....	/	/	/	/	/	/	/	/	/
81404 Ärzte/Ärztinnen (o.S.) - Experte.....	/	6 878	7 376	/	(6 146)	(6 847)	/	(7 180)	(7 840)
81414 Fachärzte Kinder-,Jugendmedizin -Experte....	.	.	.	—	—	—	.	.	.
81424 Fachärzte Innere Medizin - Experte.....	/	(7 989)	(8 128)	/	/	/	/	/	/
81434 Fachärzte in der Chirurgie - Experte.....	/	/	/	.	.	.	/	/	/
81444 Fachärzte Sinnes,Geschlechtsorg.-Experte....	/	/	/	/	/	/	/	/	/
81454 Fachärzte Anästhesiologie - Experte.....	/	/	/	/	/	/	/	/	/
81464 Fachärzte Psychiatr.,Psychother.-Experte.....	/	/	/	/	/	/	/	/	/
81474 Zahnärzte, Kieferorthopäden - Experte.....
81484 Ärzte/Ärztinnen (s.s.T.) - Experte.....	/	/	/	/	/	/	/	/	/
81494 Führung - Human- und Zahnmedizin.....	/	/	/	/	/	/	/	/	/
81504 Tierärzte/-ärztinnen (o.S.) - Experte.....	/	/	/	/	/	/	/	/	/
81514 Tierärzte für Groß-, Nutztiere - Experte.....	/	/	/
81524 Tierärzte für Haus-, Heimtiere - Experte.....	/	/	/	/	/	/	.	.	.
81532 Tierheilpraktiker/innen - Fachkraft.....	—	—	—	—	—	—	—	—	—
81584 Tiermedizin, Tierheilkunde (ssT)-Experte.....	—	—	—	—	—	—	—	—	—
81594 Führung - Tiermedizin und Tierheilkunde.....	—	—	—	—	—	—	—	—	—
81614 Nicht klinische Psychologie - Experte.....	—	—	—	—	—	—	—	—	—
81623 Klinische Psychologie - Spezialist.....	—	—	—	—	—	—	—	—	—
81624 Klinische Psychologie - Experte.....	/	/	/	/	/	/	.	.	.
81634 Nicht ärztliche Psychotherapie - Experte.....
81712 Physiotherapie - Fachkraft.....	/	/	/	/	/	/	/	/	/
81713 Physiotherapie - Spezialist.....	/	(2 500)	(2 659)	/	/	/	/	(2 500)	(2 676)
81714 Physiotherapie - Experte.....	—	—	—	—	—	—	—	—	—
81722 Ergotherapie - Fachkraft.....	—	—	—	—	—	—	—	—	—
81723 Ergotherapie - Spezialist.....	/	/	/	/	/	/	/	/	/
81724 Ergotherapie - Experte.....	—	—	—	—	—	—	—	—	—
81733 Sprachtherapie - Spezialist.....	—	—	—
81734 Sprachtherapie - Experte.....	—	—	—	—	—	—	—	—	—
81743 Musik- und Kunsttherapie - Spezialist.....	—	—	—	—	—	—	—	—	—
81744 Musik- und Kunsttherapie - Experte.....	—	—	—	—	—	—	—	—	—
81752 Heilkunde und Homöopathie - Fachkraft.....	—	—	—
81753 Heilkunde und Homöopathie - Spezialist.....	—	—	—	—	—	—	—	—	—
81762 Diät-, Ernährungstherapie - Fachkraft.....	—	—	—
81763 Diät-, Ernährungstherapie - Spezialist.....	—	—	—	—	—	—	—	—	—
81764 Diät-, Ernährungstherapie - Experte.....	—	—	—	—	—	—	—	—	—
81782 Nichtärztl.Therapie,Heilk.(ssT)-Fachkraft.....	.	.	.	—	—	—	.	.	.
81783 Nichtärztl.Therapie,Heilk(ssT)-Spezialist.....	.	.	.	—	—	—	.	.	.
81784 Nichtärztl.Therapie,Heilk.(ssT)-Experte.....	—	—	—	—	—	—	—	—	—
81794 Führung - Nichtärztl. Therapie,Heilkunde.....
81804 Apotheker, Pharmazeuten - Experte.....	/	/	/	/	/	/	/	/	/
81814 Fachärzte in der Pharmakologie - Experte.....	—	—	—	—	—	—	—	—	—
81822 Pharmazeut.-techn. Assistenz - Fachkraft.....	/	/	/	/	/	/	/	/	/
81883 Pharmazie (s.s.T.) - Spezialist.....	/	/	/	/	/	/	/	/	/
81884 Pharmazie (s.s.T.) - Experte.....	/	/	/	/	/	/	/	/	/
81894 Führung - Pharmazie.....
82101 Altenpflege (o.S.) - Helfer.....	/	(2 300)	(2 485)	/	(2 110)	(2 506)	/	/	/
82102 Altenpflege (o.S.) - Fachkraft.....	/	(2 972)	(3 160)	/	2 983	3 116	/	(2 820)	(3 285)
82103 Altenpflege (o.S.) - Spezialist.....	—	—	—	—	—	—	—	—	—
82182 Altenpflege (s.s.T.) - Fachkraft.....	—	—	—	—	—	—	—	—	—
82183 Altenpflege (s.s.T.) - Spezialist.....	—	—	—	—	—	—	—	—	—
82194 Führung - Altenpflege.....	/	/	/	/	/	/	/	/	/
82212 Gesundheitsberatung - Fachkraft.....	.	.	.	—	—	—	.	.	.
82213 Gesundheitsberatung - Spezialist.....	.	.	.	—	—	—	.	.	.
82214 Gesundheitsberatung - Experte.....	/	/	/
82222 Wellness - Fachkraft.....	—	—	—
82223 Wellness - Spezialist.....	—	—	—
82232 Ernährungsberatung - Fachkraft.....	—	—	—	—	—	—	—	—	—
82233 Ernährungsberatung - Spezialist.....	—	—	—
82243 Qualitätsbeaufg.Gesundheitsw.-Spezialist.....	—	—	—	—	—	—	—	—	—

3.5.4 Brutton Monatsverdienste nach beruflichen Tätigkeiten (KldB 2010) im April 2018

Hessen
A-S Land- und Forstwirtschaft, Fischerei, Produzierendes Gewerbe und Dienstleistungsbereich
Vollzeitbeschäftigte

Berufliche Tätigkeit (KldB 2010)	Insgesamt			Frauen			Männer		
	Anzahl	Median	arithm. Mittel	Anzahl	Median	arithm. Mittel	Anzahl	Median	arithm. Mittel
	1 000	Euro		1 000	Euro		1 000	Euro	
82283 Ernähr., Gesundheitsber. (ssT)-Spezialist.....	—	—	—	—	—	—	—	—	—
82284 Ernähr., Gesundheitsberat. (ssT)-Experte.....
82311 Friseurgewerbe - Helfer.....	—	—	—
82312 Friseurgewerbe - Fachkraft.....	/ (1 702)	(1 855)	/ (1 700)	(1 827)	/	/	/	/	/
82322 Kosmetik - Fachkraft.....	/	/	/	/	/	/	.	.	.
82332 Tätowierer, Piercer - Fachkraft.....	—	—	—	—	—	—	—	—	—
82342 Maskenbildnerin - Fachkraft.....	—	—	—
82343 Maskenbildnerin - Spezialist.....	—	—	—	—	—	—	—	—	—
82393 Aufsicht - Körperpflege.....	/	/	/	/	/	/	—	—	—
82402 Bestattungswesen - Fachkraft.....	.	.	.	—	—	—	.	.	.
82403 Bestattungswesen - Spezialist.....	—	—	—	—	—	—	—	—	—
82493 Aufsicht - Bestattungswesen.....	—	—	—	—	—	—	—	—	—
82494 Führung - Bestattungswesen.....	.	.	.	—	—	—	.	.	.
82502 Medizintechnik (o.S.) - Fachkraft.....	—	—	—	—	—	—	—	—	—
82503 Medizintechnik (o.S.) - Spezialist.....
82504 Medizintechnik (o.S.) - Experte.....	.	.	.	—	—	—	.	.	.
82512 Orthopädie-, Rehatechnik - Fachkraft.....	/	/	/	.	.	.	/	/	/
82513 Orthopädie-, Rehatechnik - Spezialist.....	/	/	/
82514 Orthopädie-, Rehatechnik - Experte.....	—	—	—	—	—	—	—	—	—
82522 Augenoptik - Fachkraft.....	/ (2 400)	(2 403)	/ (2 400)	(2 390)
82523 Augenoptik - Spezialist.....	—	—	—	—	—	—	—	—	—
82524 Augenoptik - Experte.....	—	—	—	—	—	—	—	—	—
82532 Hörgeräteakustik - Fachkraft.....
82533 Hörgeräteakustik - Spezialist.....	—	—	—	—	—	—	—	—	—
82534 Hörgeräteakustik - Experte.....	.	.	.	—	—	—	.	.	.
82542 Zahntechnik - Fachkraft.....	/ (3 587)	(3 346)	/ (3 587)	(3 522)	/	/	/	/	/
82593 Aufsicht-Medizin-Orthopädie-, Rehatechnik.....	/	/	/	/	/	/	/	/	/
82594 Führung-Medizin-Orthopädie-, Rehatechnik.....	—	—	—	—	—	—	—	—	—
83111 Kinderbetreuung, -erziehung - Helfer.....	/ (2 718)	(2 718)	/ (2 580)	(2 672)	/	/	/	/	/
83112 Kinderbetreuung, -erziehung - Fachkraft.....	/	3 268	3 377	/	3 250	3 365	/	3 293	3 454
83123 Sozialarbeit, Sozialpädagogik-Spezialist.....	/	4 381	4 278	/	4 399	4 376	/	/	/
83124 Sozialarbeit, Sozialpädagogik - Experte.....	/	3 687	3 897	/	3 599	3 804	/	(3 857)	(4 053)
83131 Heilerziehungspflege, Sonderpäd. -Helfer.....	/	/	/	/	/	/	.	.	.
83132 Heilerziehungspflege, Sonderpäd.-Fachkraft.....	/ (3 070)	(3 183)	/ (2 893)	(3 037)	/	/	/	/	/
83133 Heilerziehungspflege, Sonderpäd.-Spezialist.....	/	/	/	/	(3 220)	(3 314)	/	/	/
83134 Heilerziehungspflege, Sonderpäd.-Experte.....	—	—	—	—	—	—	—	—	—
83142 Haus- und Familienpflege - Fachkraft.....	/ (2 500)	(2 711)	/	/	/	/	/	(2 500)	(2 799)
83143 Haus- und Familienpflege - Spezialist.....	—	—	—	—	—	—	—	—	—
83154 Sozial-, Erziehungs-, Suchtberat.-Experte.....	/	/	/	/	/	/	.	.	.
83193 Aufsicht-Erziehung, Sozialarbeit, Heilerz.....	/	/	/	/	/	/	—	—	—
83194 Führung-Erziehung, Sozialarbeit, Heilerz.....	/	/	/
83211 Hauswirtschaft - Helfer.....	/	2 479	2 416	/	/	/	/	/	/
83212 Hauswirtschaft - Fachkraft.....	/ (2 310)	(2 231)	/	/	/	/	/	/	/
83213 Hauswirtschaft - Spezialist.....	—	—	—	—	—	—	—	—	—
83223 Verbraucherberatung - Spezialist.....
83293 Aufsicht-Hauswirtschaft, Verbraucherber.....	/	/	/	/	/	/	—	—	—
83314 Theologie - Experte.....	/	/	/	/	/	/	.	.	.
83322 Gemeindegemeinschaft - Fachkraft.....	.	.	.	—	—	—	.	.	.
83323 Gemeindegemeinschaft - Spezialist.....
83332 Angeh.geistl.Ordn., Mutterhaus.-Fachkraft.....	—	—	—	—	—	—	—	—	—
83333 Angeh.geistl.Ordn., Mutterh.-Spezialist.....	—	—	—	—	—	—	—	—	—
83382 Theologie, Gemeindegemeinschaft (ssT)-Fachkraft.....	/	/	/	—	—	—	/	/	/
83383 Theologie, Gemeindegemeinschaft (ssT)-Spezialist.....	.	.	.	—	—	—	.	.	.
83384 Theologie, Gemeindegemeinschaft (ssT)-Experte.....	—	—	—	—	—	—	—	—	—
83394 Führung - Theologie und Gemeindegemeinschaft.....	—	—	—	—	—	—	—	—	—
84114 Lehrkräfte in der Primarstufe - Experte.....	(6)	4 435	4 349	(5)	4 435	4 340	1	4 477	4 397
84124 Lehrkräfte in d. Sekundarstufe - Experte.....	17	4 972	4 911	(9)	4 828	4 815	(8)	5 106	5 016
84134 Lehrkräfte an Sonderschulen - Experte.....	/	4 857	4 819	/	4 963	4 791	/	4 806	4 878
84144 Lehrerbildung - Experte.....	(1)	6 106	6 021	(0)	5 800	5 835	.	.	.
84183 Lehrkräfte allg. Schule (ssT)-Spezialist.....	—	—	—	—	—	—	—	—	—
84184 Lehrkräfte allg. Schule (ssT)-Experte.....	—	—	—	—	—	—	—	—	—
84194 Führung - Allgemeinbildende Schulen.....	/	6 414	6 306	/	6 264	6 116	/	6 567	6 489
84213 Lehrkräfte berufsbild. Fächer-Spezialist.....	/	4 155	4 109	/	4 221	4 131	/	4 103	4 090
84214 Lehrkräfte berufsbildende Fächer-Experte.....	/	5 201	5 140	/	5 057	4 983	/	5 335	5 231
84223 Betriebl.Ausbild., Berufspäd.-Spezialist.....	/ (3 351)	(3 839)	/	/	/	/	/ (3 550)	(3 997)	(3 997)
84224 Betriebl. Ausbildung, Berufspäd.-Experte.....
84294 Führung - BBS, betriebl.Ausb., Betr.päd.....	/	6 589	6 531	/	/	/	.	.	.
84304 Hochschullehre und -forschung - Experte.....	11	5 308	5 707	(3)	4 920	5 435	7	5 414	5 841

3.5.4 Bruttomonatsverdienste nach beruflichen Tätigkeiten (KldB 2010) im April 2018

Hessen
A-S Land- und Forstwirtschaft, Fischerei, Produzierendes Gewerbe und Dienstleistungsbereich
Vollzeitbeschäftigte

Berufliche Tätigkeit (KldB 2010)	Insgesamt			Frauen			Männer		
	Anzahl	Median	arithm. Mittel	Anzahl	Median	arithm. Mittel	Anzahl	Median	arithm. Mittel
	1 000	Euro		1 000	Euro		1 000	Euro	
84394 Führung - Hochschullehre und -forschung.....	.	.	.	—	—	—	.	.	.
84404 Erwachsenenbildung (o.S.) - Experte.....	/ (3 907)	(3 954)		/ (3 450)	(3 622)		/ (4 147)	(4 208)	
84412 Musikpädagogik - Fachkraft.....	—	—	—	—	—	—	—	—	—
84413 Musikpädagogik - Spezialist.....	—	—	—	—	—	—	—	—	—
84414 Musikpädagogik - Experte.....	—	—	—	—	—	—	—	—	—
84424 Religionspädagogik - Experte.....	—	—	—
84434 Kunst-, Theaterpädagogik - Experte.....	—	—	—
84444 IT-Anwendungstraining - Experte.....	/	/	/	/	/	/	/	/	/
84454 (Fremd-)Sprachenlehrer/innen - Experte.....	—	—	—	—	—	—	—	—	—
84483 Lehrkr. außerschul.Bild.(ssT)-Spezialist.....	.	.	.	—	—	—	.	.	.
84484 Lehrkr. außerschul.Bild.(ssT)-Experte.....	—	—	—	—	—	—	—	—	—
84494 Führung-Außerschul.Bildungseinrichtungen...	—	—	—	—	—	—	—	—	—
84503 Sportlehrer/innen (o.S.) - Spezialist.....	/	/	/	.	.	.	/	/	/
84504 Sportlehrer/innen (o.S.) - Experte.....	/	/	/	—	—	—	/	/	/
84513 Fahrlehrer/innen - Spezialist.....	/	/	/	—	—	—	/	/	/
84523 Fluglehrer/innen - Spezialist.....	.	.	.	—	—	—	.	.	.
84533 Tanzlehrer/innen - Spezialist.....	—	—	—	—	—	—	—	—	—
84543 Trainer - Ballsportarten - Spezialist.....	/	/	/	.	.	.	/	/	/
84553 Trainer - Fitness,Gymnastik - Spezialist.....	/	/	/	/	/	/	/ (2 250)	(2 306)	
84583 Sportlehrer/innen (s.s.T.) - Spezialist.....	/	/	/
91104 Sprach-, Literaturwissen.(oS) - Experte.....	—	—	—	—	—	—	—	—	—
91114 Germanistik - Experte.....	—	—	—	—	—	—	—	—	—
91124 Anglistik, Amerikanistik - Experte.....	—	—	—	—	—	—	—	—	—
91134 Romanistik - Experte.....	—	—	—	—	—	—	—	—	—
91144 Slawistik, verwandte Bereiche - Experte.....	—	—	—	—	—	—	—	—	—
91154 Arabistik, Orientalistik - Experte.....	—	—	—	—	—	—	—	—	—
91164 Sprach-,Literaturwis. asiat.Raum-Experte.....	—	—	—	—	—	—	—	—	—
91174 Altphilologie - Experte.....	—	—	—	—	—	—	—	—	—
91184 Sprach-,Literaturwissensch.(ssT)-Experte.....	—	—	—	—	—	—	—	—	—
91214 Philosophie, Religion, Ethik - Experte.....	.	.	.	—	—	—	.	.	.
91224 Geschichtswissenschaften - Experte.....	.	.	.	—	—	—	.	.	.
91233 Archäologie - Spezialist.....	—	—	—	—	—	—	—	—	—
91234 Archäologie - Experte.....	—	—	—	—	—	—	—	—	—
91244 Medien-, Theaterwissenschaft - Experte.....	—	—	—
91254 Regionalwissenschaft - Experte.....	—	—	—	—	—	—	—	—	—
91264 Anthropologie, Ethnologie - Experte.....	—	—	—	—	—	—	—	—	—
91314 Politologie - Experte.....	/ 5 575	5 325		/	/	/	/ (5 587)	(5 442)	
91324 Soziologie - Experte.....
91334 Erziehungswissenschaft - Experte.....	/ (3 086)	(3 282)		/ (3 086)	(3 061)		/	/	/
91341 Markt-, Meinungsforschung - Helfer.....	/	/	/	.	.	.	/	/	/
91342 Markt-, Meinungsforschung - Fachkraft.....
91343 Markt-, Meinungsforschung - Spezialist.....	/	/	/	.	.	.	/	/	/
91344 Markt-, Meinungsforschung - Experte.....	/ (5 000)	(5 129)		/	/	/	/	/	/
91354 Demografie - Experte.....	—	—	—	—	—	—	—	—	—
91384 Gesellschaftswissenschaften(ssT)-Experte.....	—	—	—
91404 Wirtschaftswissenschaften(oS) - Experte.....	/	/	/	.	.	.	/	/	/
91484 Wirtschaftswissenschaften(ssT) - Experte.....	.	.	.	—	—	—	.	.	.
92112 Werbung und Marketing - Fachkraft.....	/ (3 450)	(3 998)		/ (3 450)	(3 882)		/ (3 492)	(4 150)	
92113 Werbung und Marketing - Spezialist.....	/ (5 250)	(5 736)		/ (4 181)	(4 683)		/ (5 605)	(6 353)	
92114 Werbung und Marketing - Experte.....	/	/	/	/	/	/	/	/	/
92122 Dialogmarketing - Fachkraft.....	/ (2 593)	(3 063)		/	/	/	/ (2 651)	(3 003)	
92123 Dialogmarketing - Spezialist.....	/	/	/	/	/	/	/	/	/
92133 Kundenmanagement - Spezialist.....	/ (5 451)	(5 889)		/	/	/	/ (5 851)	(6 432)	
92194 Führung - Werbung und Marketing.....	/ (7 352)	(7 645)		/	/	/	/	/	/
92203 Öffentlichkeitsarbeit - Spezialist.....	/	/	/	/	/	/	/	/	/
92204 Öffentlichkeitsarbeit - Experte.....	/	/	/	/	/	/	—	—	—
92294 Führung - Öffentlichkeitsarbeit.....	.	.	.	—	—	—	.	.	.
92302 Verlags-,Medienkaufleute(oS) - Fachkraft.....	/	/	/	/	/	/	/	/	/
92303 Verlags-,Medienkaufleute(oS) -Spezialist.....	/	/	/	/	/	/	/	/	/
92304 Verlags-, Medienkaufleute (oS) - Experte.....	/	/	/	—	—	—	/	/	/
92382 Verlags-, Medienkaufleute(ssT)-Fachkraft.....	/	/	/	/	/	/	/	/	/
92383 Verlags-,Medienkaufleute(ssT)-Spezialist.....	.	.	.	—	—	—	.	.	.
92384 Verlags-, Medienkaufleute (ssT) -Experte.....	—	—	—	—	—	—	—	—	—
92394 Führung - Verlags- und Medienwirtschaft.....	/	/	/
92412 Redakteure, Journalisten - Fachkraft.....	/	/	/	/	/	/	/	/	/
92413 Redakteure, Journalisten - Spezialist.....	/ (4 959)	(5 268)		/ (4 794)	(4 725)		/ (5 428)	(5 563)	
92414 Redakteure, Journalisten - Experte.....	/	/	/	/	/	/	/	/	/
92424 Lektoren/innen - Experte.....

3.5.4 Bruttomonatsverdienste nach beruflichen Tätigkeiten (KldB 2010) im April 2018

Hessen
A-S Land- und Forstwirtschaft, Fischerei, Produzierendes Gewerbe und Dienstleistungsbereich
Vollzeitbeschäftigte

Berufliche Tätigkeit (KldB 2010)	Insgesamt			Frauen			Männer		
	Anzahl	Median	arithm. Mittel	Anzahl	Median	arithm. Mittel	Anzahl	Median	arithm. Mittel
	1 000	Euro		1 000	Euro		1 000	Euro	
92434 Autoren, Schriftsteller - Experte.....	.	.	.	—	—	—	.	.	.
92494 Führung - Redaktion und Journalismus.....	/	/	/	—	—	—	/	/	/
93102 Produkt-, Industriedesign - Fachkraft.....	/	/	/	/	/	/	/	/	/
93103 Produkt-, Industriedesign - Spezialist.....	—	—	—
93104 Produkt-, Industriedesign - Experte.....	/	(4 000)	(4 205)	/	/	/	/	/	/
93212 Innenarchitektur - Fachkraft.....	—	—	—	—	—	—	—	—	—
93213 Innenarchitektur - Spezialist.....	.	.	.	—	—	—	.	.	.
93214 Innenarchitektur - Experte.....	/	/	/	/	/	/	.	.	.
93222 Visuelles Marketing - Fachkraft.....	/	(2 557)	(2 703)	/	(2 494)	(2 547)	/	/	/
93223 Visuelles Marketing - Spezialist.....	/	/	/	/	/	/	.	.	.
93232 Raumausstattung - Fachkraft.....	/	/	/	.	.	.	/	/	/
93233 Raumausstattung - Spezialist.....	.	.	.	—	—	—	.	.	.
93293 Aufsicht-Innenarchitektur,Raumausstatt.....
93302 Kunsthandw., bild.Kunst (oS) - Fachkraft.....	—	—	—	—	—	—	—	—	—
93303 Kunsthandwerk,bild.Kunst (oS)-Spezialist.....	—	—	—	—	—	—	—	—	—
93304 Kunsthandwerk, bild. Kunst (oS)-Experte.....	.	.	.	—	—	—	.	.	.
93312 Bildhauerei - Fachkraft.....	—	—	—	—	—	—	—	—	—
93313 Bildhauerei - Spezialist.....	.	.	.	—	—	—	.	.	.
93323 Kunstmaler, Zeichner - Spezialist.....	—	—	—	—	—	—	—	—	—
93332 Drechslerei,Spielzeugherstell.-Fachkraft.....	—	—	—	—	—	—	—	—	—
93333 Drechslerei, Spielzeugherst.-Spezialist.....	—	—	—	—	—	—	—	—	—
93342 Vergolderhandwerk - Fachkraft.....	—	—	—	—	—	—	—	—	—
93343 Vergolderhandwerk - Spezialist.....	—	—	—	—	—	—	—	—	—
93352 Wachszieherei - Fachkraft.....	.	.	.	—	—	—	.	.	.
93382 Kunsthandwerk, bild.Kunst(ssT)-Fachkraft....	—	—	—	—	—	—	—	—	—
93383 Kunsthandwerk,bild.Kunst(ssT)-Spezialist.....	—	—	—	—	—	—	—	—	—
93393 Aufsicht - Kunsthandwerk,bildende Kunst.....	—	—	—	—	—	—	—	—	—
93412 Kunsthandw. Keramikgestaltung-Fachkraft....	—	—	—	—	—	—	—	—	—
93413 Kunsthandw. Keramikgestaltung-Spezialist....	—	—	—	—	—	—	—	—	—
93422 KunsthandGlasKeramPorzellanmal-Fachkraft	—	—	—
93432 Kunsthandwerkli. Glasbläserei - Fachkraft.....	—	—	—	—	—	—	—	—	—
93433 Kunsthandwerkli. Glasbläserei-Spezialist.....	—	—	—	—	—	—	—	—	—
93493 Aufsicht-Kunsthandw.Keramik,Glasgestalt....	—	—	—	—	—	—	—	—	—
93512 Kunsthandw. Metallgestaltung - Fachkraft.....	—	—	—	—	—	—	—	—	—
93513 Kunsthandw. Metallgestaltung-Spezialist.....	—	—	—	—	—	—	—	—	—
93522 Kunsth.Schmuckher.Edelsteinbe.-Fachkraft...
93523 Kunsth.SchmuckherEdelsteinbe.-Spezialist....	—	—	—	—	—	—	—	—	—
93524 Kunsth.Schmuckher.Edelsteinbear.-Experte...	—	—	—	—	—	—	—	—	—
93532 Gravur - Fachkraft.....	—	—	—	—	—	—	—	—	—
93542 Schilder-,Lichtreklameherst. - Fachkraft.....	.	.	.	—	—	—	.	.	.
93593 Aufsicht-Kunsthandwerkli.Metallgestaltung....	.	.	.	—	—	—	.	.	.
93602 Musikinstrumentenbau (o.S.) - Fachkraft.....
93603 Musikinstrumentenbau (o.S.) - Spezialist.....	—	—	—	—	—	—	—	—	—
93604 Musikinstrumentenbau (o.S.) - Experte.....	—	—	—	—	—	—	—	—	—
93612 Streich-,Zupfinstrumentenbau - Fachkraft.....	—	—	—	—	—	—	—	—	—
93613 Streich-,Zupfinstrumentenbau-Spezialist.....	—	—	—	—	—	—	—	—	—
93622 Holzblasinstrumentenbau - Fachkraft.....	—	—	—
93623 Holzblasinstrumentenbau - Spezialist.....	—	—	—	—	—	—	—	—	—
93632 Metallblasinstrumentenbau - Fachkraft.....	—	—	—	—	—	—	—	—	—
93633 Metallblasinstrumentenbau - Spezialist.....	—	—	—	—	—	—	—	—	—
93642 Klavier- und Cembalobau - Fachkraft.....	—	—	—	—	—	—	—	—	—
93643 Klavier- und Cembalobau - Spezialist.....	—	—	—	—	—	—	—	—	—
93652 Orgel- und Harmoniumbau - Fachkraft.....	.	.	.	—	—	—	.	.	.
93653 Orgel- und Harmoniumbau - Spezialist.....	—	—	—
93682 Musikinstrumentenbau (s.s.T.)-Fachkraft.....	—	—	—	—	—	—	—	—	—
93683 Musikinstrumentenbau (s.s.T.)-Spezialist.....	—	—	—	—	—	—	—	—	—
93693 Aufsicht - Musikinstrumentenbau.....	—	—	—	—	—	—	—	—	—
94114 Musiker/innen - Experte.....	/	5 686	5 602	/	/	/	/	(5 663)	(5 546)
94124 Sänger/innen - Experte.....	/	/	/	/	/	/	.	.	.
94134 Dirigenten/Dirigentinnen - Experte.....	—	—	—	—	—	—	—	—	—
94144 Komponisten/Komponistinnen - Experte.....	—	—	—	—	—	—	—	—	—
94183 MusikGesangDirigententät.(ssT)-Spezialist....	.	.	.	—	—	—	.	.	.
94184 MusikGesangs,Dirigententät.(ssT)-Experte....	.	.	.	—	—	—	.	.	.
94214 Schauspieler/innen - Experte.....
94224 Tänzer, Choreografen - Experte.....	.	.	.	—	—	—	.	.	.
94232 MannequinDressmen,sonst.Models-Fachkraft	—	—	—	—	—	—	—	—	—
94243 Athleten, Berufssportler - Spezialist.....	/	/	/	.	.	.	/	/	/
94252 Personenbezog.Dienstleistungen-Fachkraft....	—	—	—	—	—	—	—	—	—

3.5.4 Bruttomonatsverdienste nach beruflichen Tätigkeiten (KldB 2010) im April 2018

Hessen

A-S Land- und Forstwirtschaft, Fischerei, Produzierendes Gewerbe und Dienstleistungsbereich
Vollzeitbeschäftigte

Berufliche Tätigkeit (KldB 2010)	Insgesamt			Frauen			Männer		
	Anzahl	Median	arithm. Mittel	Anzahl	Median	arithm. Mittel	Anzahl	Median	arithm. Mittel
	1 000	Euro		1 000	Euro		1 000	Euro	
94283 SchauspielTanzBewegungsk(ssT)-Spezialist..	—	—	—	—	—	—	—	—	—
94303 Moderation,Unterhaltung (oS) -Spezialist.....
94313 Komiker, Kabarettisten - Spezialist.....	—	—	—	—	—	—	—	—	—
94323 Zauberer, Illusionisten - Spezialist.....	—	—	—	—	—	—	—	—	—
94334 Hörfunk-, Fernsehmoderatoren - Experte.....	.	.	.	—	—	—	.	.	.
94342 Glücks- und Wettspiel - Fachkraft.....
94383 Moderation,Unterhaltung(ssT) -Spezialist.....	—	—	—	—	—	—	—	—	—
94402 Theater-Film-,Fernsehprod.(oS)-Fachkraft.....	—	—	—
94403 Theater-Film-,Fernsehprod.(oS)-Spezialist.....
94404 Theater-,Film-, Fernsehprod.(oS)-Experte.....	/	/	/	/	/	/	/	/	/
94413 Regie - Spezialist.....	—	—	—	—	—	—	—	—	—
94414 Regie - Experte.....	.	.	.	—	—	—	.	.	.
94482 Theater-Film,Fernsehprod.(ssT)-Fachkraft.....	—	—	—
94483 TheaterFilm,Fernsehprod.(ssT)-Spezialist.....	—	—	—	—	—	—	—	—	—
94484 Theater-Film-,Fernsehprod.(ssT)-Experte.....	—	—	—	—	—	—	—	—	—
94493 Aufsicht-Theater-Film-,Fernsehproduktion.....	/	/	/	.	.	.	/	/	/
94494 Führung-Theater-,Film-,Fernsehproduktion....	/	/	/	.	.	.	/	/	/
94512 Veranstaltungs-, Bühnentechnik-Fachkraft.....	/	(2 897)	(2 962)	/	/	/	/	(3 147)	(3 180)
94513 Veranstaltungs-,Bühnentechnik-Spezialist.....	/	2 953	2 953	.	.	.	/	2 953	2 959
94514 Veranstaltungs-, Bühnentechnik - Experte.....	—	—	—	—	—	—	—	—	—
94522 Kameratechnik - Fachkraft.....	/	/	/
94523 Kameratechnik - Spezialist.....	/	/	/
94532 Bild- und Tontechnik - Fachkraft.....	/	/	/	.	.	.	/	/	/
94533 Bild- und Tontechnik - Spezialist.....	/	(4 040)	(4 019)	.	.	.	/	/	/
94534 Bild- und Tontechnik - Experte.....	.	.	.	—	—	—	.	.	.
94582 Veranstalt.-Kamera-,Tont.(ssT)-Fachkraft.....	—	—	—	—	—	—	—	—	—
94593 Aufsicht-Veranstaltungs-Kamera-,Tontech.....	/	/	/	.	.	.	/	/	/
94612 Bühnen- und Kostümbildnerei - Fachkraft.....	—	—	—	—	—	—	—	—	—
94613 Bühnen- und Kostümbildnerei - Spezialist.....	—	—	—
94614 Bühnen- und Kostümbildnerei - Experte.....	—	—	—
94622 Requisite - Fachkraft.....	—	—	—
94623 Requisite - Spezialist.....	.	.	.	—	—	—	.	.	.
94693 Aufsicht-Bühnen-,Kostümbildn.,Requisite.....	—	—	—	—	—	—	—	—	—
94704 Museum (o.S.) - Experte.....	/	/	/
94712 Museums-,Ausstellungstechnik - Fachkraft.....	—	—	—	—	—	—	—	—	—
94713 Museums-,Ausstellungstechnik-Spezialist.....	—	—	—	—	—	—	—	—	—
94714 Museums-, Ausstellungstechnik - Experte.....	—	—	—	—	—	—	—	—	—
94724 Kunstsachverständige - Experte.....	—	—	—	—	—	—	—	—	—
94794 Führung - Museum.....	—	—	—	—	—	—	—	—	—
01104 Offiziere.....	/	4 890	5 248	/	(4 482)	(5 050)	/	5 015	5 261
01203 Unteroffiziere mit Portepee.....	/	3 698	3 693
01302 Unteroffiziere ohne Portepee.....	/	2 873	2 924	.	.	.	/	2 894	2 936
01402 Angeh. reguläre Streitkräfte sonst.Ränge.....

3.6.4 Bruttojahresverdienste nach beruflichen Tätigkeiten (KldB 2010) im April 2018

Hessen

A-S Land- und Forstwirtschaft, Fischerei, Produzierendes Gewerbe und Dienstleistungsbereich
Vollzeitbeschäftigte

Berufliche Tätigkeit (KldB 2010)	Insgesamt			Frauen			Männer		
	Anzahl	Median	arithm. Mittel	Anzahl	Median	arithm. Mittel	Anzahl	Median	arithm. Mittel
	1 000	Euro		1 000	Euro		1 000	Euro	
	Berufshauptgruppen								
11 Land-, Tier-, Forstwirtschaftsberufe.....	/	(29 594)	(35 200)	/	(26 667)	(31 195)	/	(30 008)	(35 801)
12 Gartenbauberufe, Floristik.....	/	(27 497)	(30 375)	/	/	/	/	(27 526)	(30 123)
21 Rohstoffgewinn., Glas-, Keramikverarbeitung.....	/	(44 940)	(50 134)	/	/	/	/	(44 940)	(50 074)
22 Kunststoff- u. Holzherst., -verarbeitung.....	(30)	34 279	36 367	/	(27 240)	(28 800)	(26)	35 780	37 499
23 Papier-, Druckberufe, tech. Mediengestalt.....	(14)	38 290	41 126	/	(33 600)	(37 139)	(11)	39 697	42 479
24 Metallherzeugung, -bearbeitung, Metallbau.....	(63)	42 944	44 256	/	(29 066)	(33 937)	(60)	43 189	44 798
25 Maschinen- und Fahrzeugtechnikberufe.....	98	47 556	51 435	/	(39 133)	(42 271)	91	48 397	52 058
26 Mechatronik-, Energie- u. Elektroberufe.....	(58)	47 212	52 470	/	(37 906)	(44 663)	(55)	47 691	52 922
27 Techn. Entwickl. Konstr. Produktionssteuer.....	67	63 241	68 385	(10)	50 820	54 488	57	65 475	70 712
28 Textil- und Lederberufe.....	/	31 196	33 207	/	(30 107)	(32 196)	/	(32 933)	(34 314)
29 Lebensmittelherstellung u. -verarbeitung.....	(32)	30 314	32 132	/	28 603	29 776	(24)	30 870	32 963
31 Bauplanung, Architektur, Vermessungsberufe.....	/	52 829	60 462	/	(46 830)	(50 605)	/	56 154	63 437
32 Hoch- und Tiefbauberufe.....	(26)	36 568	39 053	/	(43 756)	(43 341)	(26)	36 528	39 003
33 (Innen-)Ausbauberufe.....	/	31 727	33 053	/	/	/	/	31 800	33 226
34 Gebäude- u. versorgungstechnische Berufe.....	(34)	38 980	41 925	/	/	/	(34)	38 944	41 643
41 Mathematik-Biologie-Chemie-, Physikberufe.....	(27)	58 813	63 757	(7)	54 538	57 086	(20)	60 761	66 020
42 Geologie-, Geografie-, Umweltschutzberufe.....	/	(56 678)	(61 588)	/	(53 951)	(58 912)	/	(61 148)	(62 422)
43 Informatik- und andere IKT-Berufe.....	(65)	67 305	72 918	/	66 662	70 269	(58)	67 313	73 245
51 Verkehr, Logistik (außer Fahrzeugführ.).....	111	33 638	37 871	(22)	31 596	35 525	89	34 219	38 442
52 Führer von Fahrzeug- u. Transportgeräten.....	(57)	(33 565)	(41 870)	/	/	/	(56)	(33 636)	(41 871)
53 Schutz-, Sicherheits-, Überwachungsberufe.....	53	42 859	45 746	11	40 277	41 384	(42)	44 103	46 933
54 Reinigungsberufe.....	/	27 619	29 919	/	25 796	27 233	/	(28 617)	(32 034)
61 Einkaufs-, Vertriebs- und Handelsberufe.....	(67)	63 823	76 557	(19)	(48 479)	(59 822)	(48)	71 774	83 123
62 Verkaufsberufe.....	(55)	34 150	40 664	(26)	30 000	33 708	(29)	37 547	46 844
63 Tourismus-, Hotel- und Gaststättenberufe.....	(25)	28 800	33 828	(13)	27 948	32 182	/	(29 712)	(35 597)
71 Berufe Unternehmensführung, -organisation.....	224	56 039	73 608	103	45 884	54 827	122	69 210	89 447
72 Finanzdienstl., Rechnungsw., Steuerberatung.....	(101)	69 761	84 649	(37)	60 178	67 749	(64)	76 601	94 262
73 Berufe in Recht und Verwaltung.....	97	47 806	53 872	46	44 074	48 478	51	51 569	58 761
81 Medizinische Gesundheitsberufe.....	(85)	42 484	51 284	(58)	39 846	44 701	/	(48 076)	(65 861)
82 Nichtmed. Gesundheit, Körperpfl., Medizint.....	/	33 870	36 220	/	(32 071)	(33 379)	/	(37 977)	(42 143)
83 Erziehung, soz., hauswirt. Berufe, Theologie.....	(44)	43 193	44 609	(33)	42 872	44 007	/	45 352	46 456
84 Lehrende und auszubildende Berufe.....	53	59 066	61 377	26	56 593	57 907	27	61 348	64 699
91 Geistes-Gesellschafts-Wirtschaftswissen.....	/	/	/	/	/	/	/	/	/
92 Werbung, Marketing, kaufm., red. Medienberufe.....	(32)	62 315	73 191	(13)	52 756	60 143	(20)	72 097	81 832
93 Produktdesign, Kunsthandwerk.....	/	(37 121)	(42 905)	/	/	/	/	/	/
94 Darstellende, unterhaltende Berufe.....	/	(45 035)	(51 158)	/	/	/	/	(44 914)	(51 663)
01 Angehörige der regulären Streitkräfte.....	(5)	34 312	38 708	/	30 607	34 489	(4)	35 679	39 049
	Berufsgruppen								
111 Landwirtschaft.....	/	(23 910)	(28 169)	/	/	/	/	/	/
112 Tierwirtschaft.....	/	/	/	.	.	.	/	/	/
113 Pferdewirtschaft.....	/	(22 562)	(23 344)	/	/	/	/	22 562	22 527
114 Fischwirtschaft.....	/	(26 000)	(27 238)	.	.	.	/	(23 987)	(27 324)
115 Tierpflege.....	/	/	/	/	/	/	/	/	/
116 Weinbau.....	/	/	/	.	.	.	/	/	/
117 Forst-, Jagdwirtschaft, Landschaftspflege.....	(2)	46 136	48 868	/	/	/	(2)	45 769	48 838
121 Gartenbau.....	/	(27 571)	(30 442)	/	/	/	/	(27 526)	(30 120)
122 Floristik.....	/	/	/	/	/	/	.	.	.
211 Berg-, Tagebau und Sprengtechnik.....	/	(57 829)	(64 854)	.	.	.	/	(57 051)	(64 562)
212 Naturstein-, Mineral-, Baustoffherstell.....	/	37 179	38 362	.	.	.	/	37 088	38 299
213 Industrielle Glasherstell., -verarbeitung.....	/	/	/	.	.	.	/	/	/
214 Industrielle Keramikherstell., -verarbeit.....
221 Kunststoff-, Kautschukherstell., verarbeit.....	(18)	37 252	38 163	/	(27 434)	(29 121)	/	39 511	40 219
222 Farb- und Lacktechnik.....	/	(34 461)	(37 008)	.	.	.	/	(35 046)	(37 940)
223 Holzbe- und -verarbeitung.....	/	(31 796)	(32 002)	/	/	/	/	(32 205)	(32 180)
231 Papier- und Verpackungstechnik.....	/	(38 290)	(39 495)	/	(29 970)	(32 178)	/	(40 069)	(41 241)
232 Technische Mediengestaltung.....	/	41 450	44 043	/	(39 600)	(41 321)	/	(41 976)	(45 230)
233 Fototechnik und Fotografie.....	/	/	/	/	/	/	/	/	/
234 Drucktechnik, -weiterverarb., Buchbinderei.....	/	(35 963)	(37 226)	/	/	/	/	(37 078)	(38 863)
241 Metallherzeugung.....	/	45 468	45 869	.	.	.	/	45 952	46 291
242 Metallbearbeitung.....	/	43 639	43 748	/	(26 398)	(32 081)	/	43 949	44 796
243 Metalloberflächenbehandlung.....	/	/	/	—	—	—	/	/	/
244 Metallbau und Schweißtechnik.....	/	36 929	38 917	/	/	/	/	37 007	39 013
245 Feinwerk- und Werkzeugtechnik.....	/	49 276	51 279	/	/	/	/	49 276	51 287
251 Maschinenbau- und Betriebstechnik.....	(73)	49 066	51 915	/	(39 133)	(40 119)	(67)	50 236	52 908
252 Fahrzeug-Luft-Raumfahrt-, Schiffbautechn.....	(25)	(41 387)	(50 015)	/	/	/	(24)	(41 595)	(49 688)
261 Mechatronik und Automatisierungstechnik.....	/	(48 452)	(52 470)	/	/	/	/	49 657	53 473

3.6.4 Bruttojahresverdienste nach beruflichen Tätigkeiten (KldB 2010) im April 2018

Hessen
A-S Land- und Forstwirtschaft, Fischerei, Produzierendes Gewerbe und Dienstleistungsbereich
Vollzeitbeschäftigte

Berufliche Tätigkeit (KldB 2010)	Insgesamt			Frauen			Männer		
	Anzahl	Median	arithm. Mittel	Anzahl	Median	arithm. Mittel	Anzahl	Median	arithm. Mittel
	1 000	Euro		1 000	Euro		1 000	Euro	
262 Energietechnik.....	/	42 500	46 313	/	/	/	/	42 646	46 280
263 Elektrotechnik.....	(29)	52 748	57 656	/ (37 906)	(45 158)	(26)	(54 391)	(58 878)	
271 Technische Forschung und Entwicklung.....	(19)	81 132	84 373	/ (70 501)	(73 438)	/	81 284	85 271	
272 Techn. Zeichnen, Konstruktion, Modellbau.....	/	52 357	54 412	/	41 910	45 995	/	55 324	56 659
273 Technische Produktionsplanung, -steuerung.....	(36)	59 482	64 547	/ (46 829)	(53 360)	(31)	61 034	66 631	
281 Textiltechnik und -produktion.....	/ (32 324)	(35 028)	/	/	/	/	/ (34 179)	(35 821)	
282 Textilverarbeitung.....	/ (30 655)	(32 503)	/	/ (30 655)	(32 077)	/	/	/	
283 Leder-, Pelzherstellung u. -verarbeitung.....	/	30 148	31 614	/ (29 682)	(31 350)	/	(31 574)	(31 805)	
291 Getränkeherstellung.....	/ (42 817)	(43 252)	/	/	/	/	/ (43 567)	(45 460)	
292 Lebensmittel- u. Genussmittelherstellung.....	/	31 206	32 395	/ (30 598)	(30 981)	/	31 524	32 827	
293 Speisenzubereitung.....	(18)	28 695	31 171	/	27 599	28 829	(13)	30 000	32 106
311 Bauplanung u. -überwachung, Architektur.....	/	53 288	61 256	/ (46 830)	(51 012)	/	(56 545)	(64 311)	
312 Vermessung und Kartografie.....	/	48 633	51 234	/ (47 327)	(46 363)	/	50 837	52 911	
321 Hochbau.....	/	35 660	38 087	/	/	/	/	35 579	38 039
322 Tiefbau.....	/	39 988	41 652	/	/	/	/	39 632	41 587
331 Bodenverlegung.....	/ (25 200)	(28 086)	—	—	—	—	/ (25 200)	(28 086)	
332 Maler-, Stuckat., Bauwerksabd., Bautenschutz.....	/ (31 877)	(33 428)	/	/	/	/	/ (32 086)	(33 675)	
333 Aus-, Trockenbau, Iso. Zimmer, Glas, Roll. bau.....	/	32 861	34 204	.	.	.	/	33 314	34 345
341 Gebäudetechnik.....	/	38 434	39 494	/	/	/	/	38 350	39 275
342 Klempnerei, Sanitär, Heizung, Klimatechnik.....	/	36 440	39 179	—	—	—	/	36 440	39 179
343 Ver- und Entsorgung.....	(8)	46 204	49 884	/	/	/	(8)	46 204	49 178
411 Mathematik und Statistik.....	/	/	/	/ (66 371)	(66 225)	/	/	/	
412 Biologie.....	/ (58 561)	(65 812)	/	/ (54 538)	(54 042)	/	/	/	
413 Chemie.....	(20)	59 251	62 585	/	53 974	57 901	(15)	60 761	64 011
414 Physik.....	/	/	/	/	/	/	/	/	
421 Geologie, Geografie und Meteorologie.....	/ (61 348)	(62 701)	/	/ (51 366)	(62 168)	/	(62 229)	(62 883)	
422 Umweltschutztechnik.....	/	/	/	.	.	.	/	/	
423 Umweltmanagement und -beratung.....	/	/	/	/	/	/	/	/	
431 Informatik.....	/	66 105	70 656	/ (67 174)	(70 796)	/	66 000	70 637	
432 IT-Systemanalyse, Anwenderber., IT-Vertrieb.....	/	70 597	76 247	/ (60 900)	(69 000)	/	72 401	77 524	
433 IT-Netzwerk-, -Koord., -Adminstr., -Orga.....	(13)	(67 460)	(75 143)	/ (65 258)	(67 368)	/	(67 512)	(75 829)	
434 Softwareentwicklung und Programmierung.....	/	65 937	69 636	/ (74 462)	(74 862)	/	64 768	69 212	
511 Tech. Betrieb Eisenb., Luft, Schiffsverkehr.....	/	/	/	—	—	—	/	/	
512 Überwachung, Wartung Verkehrsinfrastruktur.....	/	/	/	.	.	.	/	/	
513 Lagerwirt., Post, Zustellung, Güterumschlag.....	(79)	31 093	33 541	(13)	25 751	29 134	(66)	31 913	34 397
514 Servicekräfte im Personenverkehr.....	(6)	39 087	44 409	(4)	37 613	41 476	/	45 317	49 190
515 Überwachung u. Steuerung Verkehrsbetrieb.....	/ (52 932)	(58 999)	/	/	/	/	/ (53 320)	(58 748)	
516 Kaufleute - Verkehr und Logistik.....	/ (39 965)	(48 694)	/	(41 493)	(45 781)	/	(39 750)	(49 551)	
521 Fahrzeugführung im Straßenverkehr.....	(46)	31 885	33 034	/ (30 033)	(31 172)	(45)	31 995	33 085	
522 Fahrzeugführung im Eisenbahnverkehr.....	/	(47 493)	(47 857)	.	.	.	/ (47 493)	(47 488)	
523 Fahrzeugführung im Flugverkehr.....	/	174 468	188 831	/	/	/	/	174 468	190 695
524 Fahrzeugführung im Schiffsverkehr.....	/	/	/	.	.	.	/	/	
525 Bau- und Transportgerätführung.....	/	40 446	39 480	—	—	—	/	40 446	39 480
531 Obj., Pers., Brandschutz, Arbeitssicherh.....	/ (36 803)	(43 844)	/	(31 937)	(34 983)	/	(38 504)	(45 278)	
532 Polizei, Kriminald., Gerichts, Justizvollz.....	24	47 069	47 758	5	42 667	44 445	18	48 225	48 711
533 Gewerbe, Gesundheitsaufsicht, Desinfektion.....	(6)	43 167	45 400	(3)	42 197	43 208	(3)	43 757	47 392
541 Reinigung.....	/	27 619	29 919	/	25 796	27 233	/	(28 617)	(32 034)
611 Einkauf und Vertrieb.....	(55)	67 092	78 635	(14)	(48 694)	(57 326)	(41)	74 909	85 898
612 Handel.....	/ (41 068)	(49 845)	/	/	/	/	/ (44 272)	(52 315)	
613 Immobilienwirtschaft, Facility-Management.....	/	/	/	/	/	/	/	/	
621 Verkauf (ohne Produktspezialisierung).....	(34)	35 430	42 429	(15)	32 918	36 316	(19)	(38 144)	(47 462)
622 Verkauf Bekleid., Elektro, KFZ, Hartwaren.....	(13)	(34 890)	(44 144)	/ (30 416)	(34 666)	/	(38 610)	(47 953)	
623 Verkauf von Lebensmitteln.....	/	24 994	25 891	/	24 630	25 455	/	(27 816)	(27 880)
624 Verkauf drog. apotheken. Waren, Medizinbed.....	/ (30 445)	(33 572)	/	(30 274)	(32 423)	/	/	/	
625 Buch-Kunst-Antiquitäten-, Musikfachhandel.....	/	/	/	/	/	/	/	/	
631 Tourismus und Sport.....	/ (39 445)	(44 153)	/	/	/	/	/	/	
632 Hotellerie.....	/ (29 924)	(34 547)	/	27 254	30 347	/	/	/	
633 Gastronomie.....	/	27 228	29 715	/	25 962	27 454	/	27 899	31 307
634 Veranstaltungsservice, -management.....	/	/	/	/	/	/	/	/	
711 Geschäftsführung und Vorstand.....	(24)	(100 778)	(136 416)	/	/	/	(20)	(106 720)	(143 835)
712 Angeh. gesetzgeb. Körp., Interessenorg.....	/	/	/	/	/	/	/	/	
713 Unternehmensorganisation und -strategie.....	107	63 273	78 087	(38)	50 043	60 005	70	72 335	87 863
714 Büro und Sekretariat.....	81	43 675	49 358	53	41 896	46 144	(28)	47 448	55 578
715 Personalwesen und -dienstleistung.....	(11)	60 632	70 869	(7)	55 632	64 153	/	(71 603)	(82 583)
721 Versicherungs- u. Finanzdienstleistungen.....	/ (73 602)	(90 061)	/	(64 505)	(74 041)	/	(79 345)	(96 855)	
722 Rechnungswesen, Controlling und Revision.....	(29)	(62 031)	(77 053)	(14)	55 058	61 598	(15)	(70 186)	(91 367)
723 Steuerberatung.....	(7)	/	/	/	/	/	(3)	/	/
731 Rechtsberatung, -sprechung und -ordnung.....	(10)	(65 958)	(82 340)	/ (48 100)	(60 880)	(5)	(88 031)	(105 365)	

3.6.4 Bruttojahresverdienste nach beruflichen Tätigkeiten (KldB 2010) im April 2018

Hessen

A-S Land- und Forstwirtschaft, Fischerei, Produzierendes Gewerbe und Dienstleistungsbereich
Vollzeitbeschäftigte

Berufliche Tätigkeit (KldB 2010)	Insgesamt			Frauen			Männer		
	Anzahl	Median	arithm. Mittel	Anzahl	Median	arithm. Mittel	Anzahl	Median	arithm. Mittel
	1 000	Euro		1 000	Euro		1 000	Euro	
732 Verwaltung.....	84	46 584	50 377	39	43 926	46 877	45	49 989	53 424
733 Medien-Dokumentations-Informationsdienst.....	/	(47 413)	(53 174)	/	(42 943)	(45 909)	/	/	/
811 Arzt- und Praxishilfe.....	/	28 722	30 799	/	28 651	30 761	/	/	/
812 Medizinisches Laboratorium.....	/	/	/	/	(42 298)	(44 082)	/	/	/
813 Gesundh., Krankenpfll., Rettungsd. Geburtsh.....	/	43 600	43 780	/	42 682	43 237	/	44 348	44 756
814 Human- und Zahnmedizin.....	/	86 840	101 164	/	(78 303)	(89 284)	/	(96 190)	(111 622)
815 Tiermedizin und Tierheilkunde.....	/	/	/	/	/	/	/	/	/
816 Psychologie, nichtärztl. Psychotherapie.....	/	/	/	/	/	/	.	.	.
817 Nicht ärztliche Therapie und Heilkunde.....	/	(38 730)	(37 918)	/	(38 730)	(38 023)	/	(39 177)	(37 726)
818 Pharmazie.....	/	(58 467)	(70 084)	/	/	/	/	(85 698)	(88 562)
821 Altenpflege.....	/	(34 563)	(36 681)	/	(34 218)	(34 973)	/	/	/
822 Ernährungs-, Gesundheitsberatung, Wellness.....	/	/	/	/	/	/	/	/	/
823 Körperpflege.....	/	(21 164)	(23 836)	/	(21 164)	(23 635)	/	/	/
824 Bestattungswesen.....	.	.	.	—	—	—	.	.	.
825 Medizin-, Orthopädie- und Reha-technik.....	/	(40 417)	(41 467)	/	/	/	/	(43 044)	(44 085)
831 Erziehung, Sozialarb., Heilerziehungspfll.....	(40)	43 870	44 761	/	43 520	44 580	/	(44 502)	(45 374)
832 Hauswirtschaft und Verbraucherberatung.....	/	/	/	/	/	/	/	/	/
833 Theologie und Gemeindefarbeit.....	/	(48 662)	(55 803)	/	/	/	/	/	/
841 Lehrtätigkeit an allgemeinbild. Schulen.....	29	58 225	58 614	17	56 473	57 015	11	60 934	61 098
842 Lehrt. berufs- b. Fächer, betr. Ausb., Betr. päd.....	/	57 868	58 997	/	56 574	57 951	/	59 449	59 609
843 Lehr-, Forschungstätigkeit an Hochschulen.....	11	66 811	72 569	(3)	61 773	67 482	7	68 054	75 027
844 Lehrtätigk. außerschul. Bildungseinricht.....	/	/	/	/	/	/	/	/	/
845 Fahr-, Sportunterricht außerschul. Bild.....	/	/	/	/	/	/	/	/	/
911 Sprach-, Literaturwissenschaften.....	—	—	—	—	—	—	—	—	—
912 Geisteswissenschaften.....	/	/	/
913 Gesellschaftswissenschaften.....	/	/	/	/	/	/	/	/	/
914 Wirtschaftswissenschaften.....	/	/	/	.	.	.	/	/	/
921 Werbung und Marketing.....	(26)	62 119	73 964	(10)	50 880	59 238	(16)	(72 725)	(83 560)
922 Öffentlichkeitsarbeit.....	/	/	/	/	/	/	/	/	/
923 Verlags- und Medienwirtschaft.....	/	(55 040)	(63 161)	/	(52 189)	(54 179)	/	/	/
924 Redaktion und Journalismus.....	/	(66 833)	(71 545)	/	(62 753)	(63 763)	/	(69 064)	(74 726)
931 Produkt- und Industriedesign.....	/	/	/	/	/	/	/	/	/
932 Innenarchitektur, Raumausstattung.....	/	/	/	/	/	/	/	/	/
933 Kunsthandwerk und bildende Kunst.....	/	/	/	—	—	—	/	/	/
934 Kunsthandwerkli. Keramik-, Glasgestaltung.....	—	—	—
935 Kunsthandwerkliche Metallgestaltung.....	/	/	/	.	.	.	/	/	/
936 Musikinstrumentenbau.....	/	(25 450)	(28 494)	/	/	/	.	.	.
941 Musik-, Gesang-, Dirigententätigkeiten.....	/	(67 680)	(66 975)	/	(58 071)	(65 916)	/	(69 851)	(68 039)
942 Schauspiel, Tanz und Bewegungskunst.....	/	/	/	.	.	.	/	/	/
943 Moderation und Unterhaltung.....	/	(40 629)	(40 702)	/	/	/	/	(40 930)	(41 093)
944 Theater-, Film- und Fernsehproduktion.....	/	/	/	/	/	/	/	/	/
945 Veranstaltungs-, Kamera-, Tontechnik.....	/	/	/	/	/	/	/	/	/
946 Bühnen- und Kostümbildneri, Requisite.....	/	/	/	/	/	/	.	.	.
947 Museumstechnik und -management.....	/	/	/
011 Offiziere.....	/	58 396	62 671	/	(53 524)	(60 310)	/	59 889	62 830
012 Unteroffiziere mit Porteppee.....	/	44 161	44 100
013 Unteroffiziere ohne Porteppee.....	/	34 312	34 921	.	.	.	/	34 560	35 063
014 Angeh. reguläre Streitkräfte sonst. Ränge.....
Berufsgattungen									
11101 Landwirtschaft (o.S.) - Helfer.....	/	(22 800)	(24 081)	/	(23 326)	(25 701)	/	(21 600)	(23 755)
11102 Landwirtschaft (o.S.) - Fachkraft.....	/	/	/	.	.	.	/	/	/
11103 Landwirtschaft (o.S.) - Spezialist.....	—	—	—	—	—	—	—	—	—
11104 Landwirtschaft (o.S.) - Experte.....
11113 Landtechnik - Spezialist.....	.	.	.	—	—	—	.	.	.
11114 Landtechnik - Experte.....	—	—	—	—	—	—	—	—	—
11123 Landwirtsch. Sachverständige - Spezialist.....	—	—	—	—	—	—	—	—	—
11124 Landwirtschaftl. Sachverständige-Experte.....	—	—	—	—	—	—	—	—	—
11132 Landwirtsch.-tech. Laboratorium-Fachkraft.....	/	/	/
11133 Landwirtsch.-tech. Laborat.-Spezialist.....	—	—	—	—	—	—	—	—	—
11182 Landwirtschaft (s.s.T.) - Fachkraft.....	—	—	—	—	—	—	—	—	—
11183 Landwirtschaft (s.s.T.) - Spezialist.....	—	—	—	—	—	—	—	—	—
11184 Landwirtschaft (s.s.T.) - Experte.....	—	—	—	—	—	—	—	—	—
11193 Aufsicht - Landwirtschaft.....	.	.	.	—	—	—	.	.	.
11194 Führung - Landwirtschaft.....	.	.	.	—	—	—	.	.	.
11211 Nutztierhaltung - Helfer.....	/	/	/	—	—	—	/	/	/
11212 Nutztierhaltung - Fachkraft.....
11213 Nutztierhaltung - Spezialist.....	—	—	—	—	—	—	—	—	—
11214 Nutztierhaltung - Experte.....	—	—	—	—	—	—	—	—	—

3.6.4 Bruttojahresverdienste nach beruflichen Tätigkeiten (KldB 2010) im April 2018

Hessen

A-S Land- und Forstwirtschaft, Fischerei, Produzierendes Gewerbe und Dienstleistungsbereich
Vollzeitbeschäftigte

Berufliche Tätigkeit (KldB 2010)	Insgesamt			Frauen			Männer		
	Anzahl	Median	arithm. Mittel	Anzahl	Median	arithm. Mittel	Anzahl	Median	arithm. Mittel
	1 000	Euro		1 000	Euro		1 000	Euro	
11222 Geflügelhaltung - Fachkraft.....
11223 Geflügelhaltung - Spezialist.....	—	—	—	—	—	—	—	—	—
11232 Imkerei - Fachkraft.....	.	.	.	—	—	—	.	.	.
11233 Imkerei - Spezialist.....	—	—	—	—	—	—	—	—	—
11282 Tierwirtschaft (s.s.T.) - Fachkraft.....	—	—	—	—	—	—	—	—	—
11283 Tierwirtschaft (s.s.T.) - Spezialist.....	—	—	—	—	—	—	—	—	—
11293 Aufsicht - Tierwirtschaft.....	—	—	—	—	—	—	—	—	—
11294 Führung - Tierwirtschaft.....	.	.	.	—	—	—	.	.	.
11302 Pferdewirtschaft (o.S.) - Fachkraft.....	/	22 739	22 459	.	.	.	/	24 990	22 560
11312 Pferdewirtschaft-Pferdezucht - Fachkraft.....	—	—	—
11322 Pferdewirtschaft-Reiten - Fachkraft.....
11333 Hufbeschlagschmiede/innen - Spezialist.....	—	—	—	—	—	—	—	—	—
11342 Kutscher/innen - Fachkraft.....	—	—	—	—	—	—	—	—	—
11393 Aufsicht - Pferdewirtschaft.....	—	—	—
11394 Führung - Pferdewirtschaft.....	.	.	.	—	—	—	.	.	.
11401 Fischwirtschaft (o.S.) - Helfer.....	—	—	—
11402 Fischwirtschaft (o.S.) - Fachkraft.....	.	.	.	—	—	—	.	.	.
11412 Fischzucht - Fachkraft.....	/	/	/	—	—	—	/	/	/
11422 Fischerei - Fachkraft.....	.	.	.	—	—	—	.	.	.
11423 Fischerei - Spezialist.....	—	—	—	—	—	—	—	—	—
11424 Fischerei - Experte.....	—	—	—	—	—	—	—	—	—
11493 Aufsicht - Fischwirtschaft.....	.	.	.	—	—	—	.	.	.
11494 Führung - Fischwirtschaft.....	—	—	—	—	—	—	—	—	—
11501 Tierpflege (o.S.) - Helfer.....
11502 Tierpflege (o.S.) - Fachkraft.....	—	—	—	—	—	—	—	—	—
11512 Nutztierpflege - Fachkraft.....	.	.	.	—	—	—	.	.	.
11522 Haus-, Zootierpflege - Fachkraft.....
11582 Tierpflege (s.s.T.) - Fachkraft.....	.	.	.	—	—	—	.	.	.
11593 Aufsicht - Tierpflege.....	—	—	—	—	—	—	—	—	—
11594 Führung - Tierpflege.....	—	—	—	—	—	—	—	—	—
11602 Weinbau - Fachkraft.....	/	/	/	.	.	.	/	/	/
11603 Weinbau - Spezialist.....	.	.	.	—	—	—	.	.	.
11604 Weinbau - Experte.....	—	—	—	—	—	—	—	—	—
11693 Aufsicht - Weinbau.....	—	—	—	—	—	—	—	—	—
11694 Führung - Weinbau.....	—	—	—	—	—	—	—	—	—
11711 Forstwirtschaft - Helfer.....	/	31 083	31 592	—	—	—	/	31 083	31 592
11712 Forstwirtschaft - Fachkraft.....	/	43 598	46 279	.	.	.	/	43 598	46 198
11713 Forstwirtschaft - Spezialist.....	/	59 774	60 812	/	/	/	/	60 379	61 247
11714 Forstwirtschaft - Experte.....	/	/	/	.	.	.	/	/	/
11722 Natur-, Landschaftspflege - Fachkraft.....	—	—	—	—	—	—	—	—	—
11723 Natur-, Landschaftspflege - Spezialist.....	.	.	.	—	—	—	.	.	.
11724 Natur-, Landschaftspflege - Experte.....	.	.	.	—	—	—	.	.	.
11732 Jagdwirtschaft, Wildhege - Fachkraft.....	—	—	—	—	—	—	—	—	—
11742 Sammeln von Naturprodukten - Fachkraft.....	—	—	—	—	—	—	—	—	—
11793 Aufsicht - Forst,Jagd, Landschaftspflege.....	/	45 044	45 014	—	—	—	/	45 044	45 014
11794 Führung - Forst,Jagd, Landschaftspflege.....	.	.	.	—	—	—	.	.	.
12101 Gartenbau (o.S.) - Helfer.....	/	(25 318)	(26 898)	/	/	/	/	(25 318)	(26 872)
12102 Berufe im Gartenbau (o.S.) - Fachkraft.....	/	(35 640)	(35 579)	.	.	.	/	(35 900)	(35 896)
12103 Berufe im Gartenbau (o.S.) - Spezialist.....	.	.	.	—	—	—	.	.	.
12104 Berufe im Gartenbau (o.S.) - Experte.....	.	.	.	—	—	—	.	.	.
12112 Berufe im Obst-, Gemüsebau - Fachkraft.....	—	—	—	—	—	—	—	—	—
12113 Berufe im Obst-, Gemüsebau - Spezialist.....	—	—	—	—	—	—	—	—	—
12122 BaumschuleStauden,Zierpflanzen-Fachkraft...	/	(26 937)	(28 247)	.	.	.	/	(27 571)	(29 418)
12123 BaumschuleStaudenZierpflanzen-Spezialist...	—	—	—	—	—	—	—	—	—
12132 Friedhofsgärtnerei - Fachkraft.....	—	—	—	—	—	—	—	—	—
12133 Friedhofsgärtnerei - Spezialist.....	—	—	—	—	—	—	—	—	—
12142 GartenLandschaftsSportplatzb.-Fachkraft.....	/	(25 496)	(28 264)	/	/	/	/	(25 438)	(27 948)
12143 GartenLandschaftsSportplatzb.-Spezialist.....	/	(27 600)	(29 084)	—	—	—	/	(27 600)	(29 084)
12144 Garten-Landschafts,Sportplatzbau-Experte.....	.	.	.	—	—	—	.	.	.
12193 Aufsicht - Gartenbau.....	/	/	/	.	.	.	/	/	/
12194 Führung - Gartenbau.....	/	/	/
12202 Floristik - Fachkraft.....	/	/	/	/	/	/	—	—	—
12203 Floristik - Spezialist.....	—	—	—	—	—	—	—	—	—
12293 Aufsicht - Floristik.....	.	.	.	—	—	—	.	.	.
12294 Führung - Floristik.....	—	—	—	—	—	—	—	—	—
21111 Berg- und Tagebau - Helfer.....	.	.	.	—	—	—	.	.	.
21112 Berg- und Tagebau - Fachkraft.....	/	(48 745)	(50 216)	—	—	—	/	(48 745)	(50 216)
21113 Berg- und Tagebau - Spezialist.....	.	.	.	—	—	—	.	.	.

3.6.4 Bruttojahresverdienste nach beruflichen Tätigkeiten (KldB 2010) im April 2018

Hessen
A-S Land- und Forstwirtschaft, Fischerei, Produzierendes Gewerbe und Dienstleistungsbereich
Vollzeitbeschäftigte

Berufliche Tätigkeit (KldB 2010)	Insgesamt			Frauen			Männer		
	Anzahl	Median	arithm. Mittel	Anzahl	Median	arithm. Mittel	Anzahl	Median	arithm. Mittel
	1 000	Euro		1 000	Euro		1 000	Euro	
21114 Berg- und Tagebau - Experte.....	.	.	.	—	—	—	.	.	.
21122 Sprengtechnik - Fachkraft.....	—	—	—	—	—	—	—	—	—
21123 Sprengtechnik - Spezialist.....	—	—	—	—	—	—	—	—	—
21124 Sprengtechnik - Experte.....	—	—	—	—	—	—	—	—	—
21193 Aufsicht -Berg-,Tagebau, Sprengtechnik.....	.	.	.	—	—	—	.	.	.
21194 Führung -Berg-,Tagebau, Sprengtechnik.....	/	/	/	.	.	.	/	/	/
21201 Naturstein,Baustoffherstell (o.S)-Helfer.....	/ (36 417)	(36 877)	—	—	—	—	/ (36 417)	(36 877)	—
21212 Naturstein-,Mineralaufbereit.-Fachkraft.....	/ (41 929)	(42 111)	—	—	—	—	/ (41 929)	(42 111)	—
21213 Naturstein-,Mineralaufbereit.-Spezialist.....	—	—	—	—	—	—	—	—	—
21222 Baustoffherstellung - Fachkraft.....	/ (41 579)	(42 223)	/ (41 579)	(42 254)	—
21223 Baustoffherstellung - Spezialist.....	.	.	.	—	—	—	.	.	.
21232 Steinmetztechnik - Fachkraft.....	/ 29 349	31 132	—	—	—	—	/ 29 349	31 132	—
21233 Steinmetztechnik - Spezialist.....	—	—	—	—	—	—	—	—	—
21293 Aufsicht-Naturstein,Mineral,Baustoffher.....	.	.	.	—	—	—	.	.	.
21311 Glasherstellung - Helfer.....	—	—	—	—	—	—	—	—	—
21312 Glasherstellung - Fachkraft.....	—	—	—	—	—	—	—	—	—
21313 Glasherstellung - Spezialist.....	—	—	—	—	—	—	—	—	—
21322 Glasapparatebau - Fachkraft.....	—	—	—	—	—	—	—	—	—
21323 Glasapparatebau - Spezialist.....	—	—	—	—	—	—	—	—	—
21332 Industrielle Glasbläserei - Fachkraft.....	—	—	—	—	—	—	—	—	—
21342 Glasveredelung - Fachkraft.....	.	.	.	—	—	—	.	.	.
21352 Glasapparatejustierung - Fachkraft.....	—	—	—	—	—	—	—	—	—
21362 Feinoptik - Fachkraft.....
21363 Feinoptik - Spezialist.....	.	.	.	—	—	—	.	.	.
21393 Aufsicht-Industri.Glasherst.,-verarbeit.....	.	.	.	—	—	—	.	.	.
21411 Industriekeramik (Verfahren)-Helfer.....
21412 Industriekeramik (Verfahren)-Fachkraft.....	.	.	.	—	—	—	.	.	.
21413 Industriekeramik(Verfahren)-Spezialist.....	.	.	.	—	—	—	.	.	.
21422 Industriekeramik(Modelltechn.)-Fachkraft.....	—	—	—	—	—	—	—	—	—
21423 Industriekeramik(Modelltechn)-Spezialist.....	—	—	—	—	—	—	—	—	—
21493 Aufsicht-Industrielle Keramikherstellung.....	—	—	—	—	—	—	—	—	—
22101 Kunststoff-,Kautschukherst. (oS.)-Helfer.....	/ (29 068)	(30 949)	/	/	/	/	/ (29 969)	(32 015)	—
22102 Kunststoff-,Kautschukherst(oS)-Fachkraft.....	/ 39 018	39 661	/ (27 885)	(28 753)	—	—	/ 41 177	42 375	—
22103 Kunststoff-,Kautschukherst(oS)-Spezialist.....	/	/	/	/	/
22104 Kunststoff-,Kautschukherst. (oS)-Experte.....	—	—	—	—	—	—	—	—	—
22112 Reifen-, Vulkanisationstechnik-Fachkraft.....	/ (44 615)	(41 319)	/ (44 615)	(41 019)	—
22182 Kunststoff,Kautschukverarb(ssT)-Fachkraft.....	.	.	—	—	—	—	.	.	.
22183 Kunststoff,Kautschukver.(ssT)-Spezialist.....	—	—	—	—	—	—	—	—	—
22184 Kunststoff,Kautschukverarb.(ssT)-Experte.....	.	.	—	—	—	—	.	.	.
22193 Aufsicht-Kunststoff,Kautschukher,verarb.....	.	.	—	—	—	—	.	.	.
22201 Farb-, Lacktechnik (o.S.) - Helfer.....	/	/	/	/	/
22202 Farb-, Lacktechnik (o.S.) - Fachkraft.....	/ (40 930)	(40 152)	/	/	/
22203 Farb-, Lacktechnik (o.S.) - Spezialist.....	.	.	—	—	—	—	.	.	.
22204 Farb-, Lacktechnik (o.S.) - Experte.....	—	—	—	—	—	—	—	—	—
22212 Fahrzeuglackierung - Fachkraft.....	/ (34 461)	(34 359)	—	—	—	—	/ (34 461)	(34 359)	—
22222 Lacklaboratorium - Fachkraft.....	—	—	—	—	—	—	—	—	—
22293 Aufsicht - Farb-, Lacktechnik.....	.	.	—	—	—	—	.	.	.
22301 Holzbe-, -verarbeitung (o.S.) - Helfer.....	/ (24 373)	(27 348)	/ (25 343)	(28 072)	—
22302 Holzbe-, -verarbeitung (o.S.) - Fachkraft.....	/	/	/	/	/
22303 Holzbe-, -verarbeitung(o.S.) - Spezialist.....	.	.	—	—	—	—	.	.	.
22304 Holzbe-, -verarbeitung (o.S.) - Experte.....	—	—	—	—	—	—	—	—	—
22312 Holztrocknung,-konservierung - Fachkraft.....	—	—	—	—	—	—	—	—	—
22322 Prod. Holzwerkstoffe,-bauteile-Fachkraft.....	.	.	—	—	—	—	.	.	.
22332 Prod. Fertigprodukte aus Holz -Fachkraft.....	—	—	—	—	—	—	—	—	—
22333 Prod. Fertigprodukte aus Holz-Spezialist.....	—	—	—	—	—	—	—	—	—
22342 Holz-, Möbel-, Innenausbau - Fachkraft.....	/ (31 662)	(31 333)	/ (31 820)	(31 337)	—
22343 Holz-, Möbel-, Innenausbau - Spezialist.....	/	/	—	—	—	—	/	/	/
22352 Flechtwerk,Bürste,Pinselmacher-Fachkraft.....	—	—	—	—	—	—	—	—	—
22382 Holzbe-, -verarbeitung (ssT) - Fachkraft.....	.	.	—	—	—	—	.	.	.
22393 Aufsicht - Holzbe-, -verarbeitung.....	/	/	/	—	—	—	/	/	/
22394 Führung - Holzbe-, -verarbeitung.....	.	.	—	—	—	—	.	.	.
23101 Papier-,Verpackungstechnik (oS) - Helfer.....	/ (33 596)	(34 180)	/ (30 388)	(32 640)	—	—	/ (35 523)	(34 987)	—
23112 Papierherstellung - Fachkraft.....	/ (44 018)	(43 883)	/ 45 777	48 564	—
23113 Papierherstellung - Spezialist.....	—	—	—	—	—	—	—	—	—
23114 Papierherstellung - Experte.....	—	—	—	—	—	—	—	—	—
23122 Papierverarb,Verpackungstechn.-Fachkraft....	/ 41 817	41 863	/	/	/	/	/ 43 657	42 688	—
23123 Papierverarb,Verpackungstechn-Spezialist....	/	/	—	—	—	—	/	/	/
23124 Papierverarb.,Verpackungstechn.-Experte.....	—	—	—	—	—	—	—	—	—

3.6.4 Bruttojahresverdienste nach beruflichen Tätigkeiten (KldB 2010) im April 2018

Hessen

A-S Land- und Forstwirtschaft, Fischerei, Produzierendes Gewerbe und Dienstleistungsbereich
Vollzeitbeschäftigte

Berufliche Tätigkeit (KldB 2010)	Insgesamt			Frauen			Männer		
	Anzahl	Median	arithm. Mittel	Anzahl	Median	arithm. Mittel	Anzahl	Median	arithm. Mittel
	1 000	Euro		1 000	Euro		1 000	Euro	
23193 Aufsicht - Papier-, Verpackungstechnik.....	.	.	.	—	—	—	.	.	.
23212 Digital-,Printmediengestaltung-Fachkraft.....	/	36 840	38 278	/	(36 840)	(37 977)	/	(36 867)	(38 530)
23213 Digital-,Printmediengestaltung-Spezialist.....	/	(34 569)	(38 568)	/	(37 200)	(38 366)	/	(34 569)	(38 637)
23222 Grafik-Kommunikat.,Fotodesign-Fachkraft.....	/	/	/	/	/	/	/	/	/
23223 Grafik-Kommunikat.,Fotodesign-Spezialist.....	/	(48 000)	(50 488)	/	/	/	/	(41 976)	(47 025)
23224 Grafik-Kommunikat.,Fotodesign-Experte.....	/	/	/	/	/	/	/	/	/
23282 Techn.Mediengestaltung (ssT) - Fachkraft.....	—	—	—
23293 Aufsicht - Technische Mediengestaltung.....	—	—	—	—	—	—	—	—	—
23294 Führung - Technische Mediengestaltung.....	/	/	/	/	/	/	/	/	/
23312 Fototechnik - Fachkraft.....	.	.	.	—	—	—	.	.	.
23313 Fototechnik - Spezialist.....
23314 Fototechnik - Experte.....	—	—	—	—	—	—	—	—	—
23322 Fotografie - Fachkraft.....	/	/	/	/	/	/	.	.	.
23393 Aufsicht - Fototechnik und Fotografie.....	—	—	—	—	—	—	—	—	—
23411 Drucktechnik - Helfer.....	/	/	/	/	/	/	/	/	/
23412 Drucktechnik - Fachkraft.....	/	(36 652)	(40 588)	/	/	/	/	(39 132)	(40 580)
23413 Drucktechnik - Spezialist.....	/	/	/
23414 Drucktechnik - Experte.....	—	—	—	—	—	—	—	—	—
23422 Buchbinderei,Druckweiterverarb-Fachkraft.....	/	/	/	/	/	/	/	(33 782)	(34 247)
23423 Buchbinderei,Druckweiterver.-Spezialist.....	—	—	—
23493 Aufsicht-Drucktechnik,Buchbinderei.....	.	.	.	—	—	—	.	.	.
24101 Metallherzeugung (o.S.) - Helfer.....	/	(40 464)	(44 831)	—	—	—	/	(40 464)	(44 831)
24112 Hüttentechnik - Fachkraft.....	/	/	/	—	—	—	/	/	/
24113 Hüttentechnik - Spezialist.....	—	—	—	—	—	—	—	—	—
24114 Hüttentechnik - Experte.....	—	—	—	—	—	—	—	—	—
24122 Metallumformung - Fachkraft.....	/	/	/	.	.	.	/	(51 145)	(50 090)
24123 Metallumformung - Spezialist.....	—	—	—	—	—	—	—	—	—
24124 Metallumformung - Experte.....	—	—	—	—	—	—	—	—	—
24132 Industrielle Gießerei - Fachkraft.....	/	43 784	44 272	.	.	.	/	43 784	44 300
24133 Industrielle Gießerei - Spezialist.....	—	—	—	—	—	—	—	—	—
24134 Industrielle Gießerei - Experte.....	—	—	—	—	—	—	—	—	—
24142 Handw.Metall-,Glockengießerei-Fachkraft.....	/	43 098	45 110	—	—	—	/	43 098	45 110
24193 Aufsicht - Metallherzeugung.....	.	.	.	—	—	—	.	.	.
24201 Metallbearbeitung (o.S.) - Helfer.....	/	33 040	35 053	/	(25 153)	(29 862)	/	34 992	36 396
24202 Metallbearbeitung (o.S.) - Fachkraft.....	/	50 081	50 787	/	/	/	/	50 496	51 033
24203 Metallbearbeitung (o.S.) - Spezialist.....	—	—	—	—	—	—	—	—	—
24212 Spanlose Metallbearbeitung - Fachkraft.....	/	(42 931)	(48 655)	—	—	—	/	(42 931)	(48 655)
24222 Schleifende Metallbearbeitung-Fachkraft.....	/	(49 318)	(46 082)	—	—	—	/	(49 318)	(46 082)
24232 Spanende Metallbearbeitung - Fachkraft.....	/	44 076	45 719	/	/	/	/	44 165	45 924
24233 Spanende Metallbearbeitung - Spezialist.....	/	/	/	—	—	—	/	/	/
24243 Metallbearbeitung Laserstrahl-Spezialist.....	—	—	—	—	—	—	—	—	—
24244 Metallbearbeitung Laserstrahl-Experte.....	.	.	.	—	—	—	.	.	.
24293 Aufsicht - Metallbearbeitung.....	/	/	/	—	—	—	/	/	/
24301 Metalloberflächenbehandl. (oS) - Helfer.....	/	/	/	—	—	—	/	/	/
24302 Metalloberflächenbehandl.(oS)-Fachkraft.....	/	/	/	—	—	—	/	/	/
24303 Metalloberflächenbehandl.(oS)-Spezialist.....	—	—	—	—	—	—	—	—	—
24304 Metalloberflächenbehandl. (oS)-Experte.....	—	—	—	—	—	—	—	—	—
24382 Metalloberflächenbehandl.(ssT)-Fachkraft.....	—	—	—	—	—	—	—	—	—
24393 Aufsicht - Metalloberflächenbehandlung.....	—	—	—	—	—	—	—	—	—
24411 Metallbau - Helfer.....	/	/	/	.	.	.	/	/	/
24412 Metallbau - Fachkraft.....	/	35 112	37 048	.	.	.	/	35 123	37 217
24413 Metallbau - Spezialist.....	.	.	.	—	—	—	.	.	.
24414 Metallbau - Experte.....	/	/	/
24422 Schweiß-, Verbindungstechnik - Fachkraft.....	/	(37 803)	(40 675)	.	.	.	/	(37 803)	(40 697)
24423 Schweiß-,Verbindungstechnik - Spezialist.....	.	.	.	—	—	—	.	.	.
24424 Schweiß-, Verbindungstechnik - Experte.....	—	—	—	—	—	—	—	—	—
24432 Industrietaucher/innen u.a. - Fachkraft.....	—	—	—	—	—	—	—	—	—
24493 Aufsicht - Metallbau und Schweißtechnik.....	/	/	/	—	—	—	/	/	/
24511 Feinwerktechnik - Helfer.....	/	/	/	.	.	.	/	/	/
24512 Feinwerktechnik - Fachkraft.....	/	50 539	50 990	.	.	.	/	50 471	51 003
24513 Feinwerktechnik - Spezialist.....	/	/	/	—	—	—	/	/	/
24514 Feinwerktechnik - Experte.....	/	/	/	—	—	—	/	/	/
24522 Werkzeugtechnik - Fachkraft.....	/	46 657	49 007	.	.	.	/	47 319	49 063
24523 Werkzeugtechnik - Spezialist.....	/	/	/	—	—	—	/	/	/
24524 Werkzeugtechnik - Experte.....	—	—	—	—	—	—	—	—	—
24532 Uhrmacherhandwerk - Fachkraft.....
24533 Uhrmacherhandwerk - Spezialist.....	—	—	—	—	—	—	—	—	—
24593 Aufsicht - Feinwerk- u. Werkzeugtechnik.....	/	/	/	—	—	—	/	/	/

3.6.4 Bruttojahresverdienste nach beruflichen Tätigkeiten (KldB 2010) im April 2018

Hessen
A-S Land- und Forstwirtschaft, Fischerei, Produzierendes Gewerbe und Dienstleistungsbereich
Vollzeitbeschäftigte

Berufliche Tätigkeit (KldB 2010)	Insgesamt			Frauen			Männer		
	Anzahl	Median	arithm. Mittel	Anzahl	Median	arithm. Mittel	Anzahl	Median	arithm. Mittel
	1 000	Euro		1 000	Euro		1 000	Euro	
25101 Maschinenbau-, Betriebstechnik(oS)-Helfer.....	/	42 480	44 487	/	(38 742)	(38 809)	/	(47 557)	(47 365)
25102 Maschinenbau-, Betriebstech(oS)-Fachkraft....	(13)	48 306	48 727	/	/	/	(13)	48 306	48 746
25103 Maschinenbau-, Betriebstech(oS)-Spezialist.....	/	(61 482)	(65 065)	/	/	/	/	(62 336)	(65 762)
25104 Maschinenbau-, Betriebstechn.(oS)-Experte.....	/	(74 049)	(75 548)	.	.	.	/	(74 049)	(75 777)
25112 Maschinen-, Gerätezusammensetzer-Fachkraft.....	/	43 143	42 812	/	/	/	/	43 934	44 244
25122 Maschinen-, Anlagenführer - Fachkraft.....	/	48 919	49 973	/	(37 024)	(39 305)	/	49 848	50 474
25131 Tech.Servicekr. Wartung, Instand.-Helfer.....	/	/	/	—	—	—	/	/	/
25132 Tech.Servicekr. Wartung, Instand.-Fachkraft.....	/	48 888	52 495	/	/	/	/	49 001	52 659
25133 Tech.Servicekr. Wartung, Instand.-Spezialist.....	/	(59 550)	(59 655)	.	.	.	/	(60 653)	(59 957)
25134 Tech.Servicekr. Wartung, Instand.-Experte.....	/	(77 529)	(81 960)	.	.	.	/	(77 314)	(81 614)
25182 Maschinenbau-, Betriebstech(ssT)-Fachkraft....	/	(59 601)	(58 576)	—	—	—	/	(59 601)	(58 576)
25183 Maschinenbau-, Betriebstec(ssT)-Spezialist.....	/	59 751	65 203	.	.	.	/	59 254	64 330
25184 Maschinenbau-, Betriebstechn.(ssT)-Experte....	/	/	/	—	—	—	/	/	/
25193 Aufsicht - Maschinenbau-, Betriebstechnik.....	/	/	/	—	—	—	/	/	/
25194 Führung - Maschinenbau-, Betriebstechnik.....	/	/	/	.	.	.	/	/	/
25201 Fahrzeugtechnik (o.S.) - Helfer.....	/	(45 897)	(42 089)	.	.	.	/	(45 897)	(42 346)
25212 Kraftfahrzeugtechnik - Fachkraft.....	(14)	35 531	37 671	/	/	/	(14)	35 800	37 680
25213 Kraftfahrzeugtechnik - Spezialist.....	/	(40 676)	(47 172)	—	—	—	/	(40 676)	(47 172)
25214 Kraftfahrzeugtechnik - Experte.....	/	(84 775)	(91 588)	.	.	.	/	(84 775)	(88 842)
25222 Land-, Baumaschinentechnik - Fachkraft.....	/	(35 057)	(37 923)	—	—	—	/	(35 057)	(37 923)
25223 Land-, Baumaschinentechnik - Spezialist.....	—	—	—	—	—	—	—	—	—
25224 Land-, Baumaschinentechnik - Experte.....	—	—	—	—	—	—	—	—	—
25232 Luft- und Raumfahrttechnik - Fachkraft.....	/	62 402	62 103	.	.	.	/	62 569	62 133
25233 Luft- und Raumfahrttechnik - Spezialist.....	/	/	/	—	—	—	/	/	/
25234 Luft- und Raumfahrttechnik - Experte.....	/	(85 438)	(85 762)	—	—	—	/	(85 438)	(85 762)
25242 Schiffbautechnik - Fachkraft.....	—	—	—	—	—	—	—	—	—
25243 Schiffbautechnik - Spezialist.....	—	—	—	—	—	—	—	—	—
25244 Schiffbautechnik - Experte.....	—	—	—	—	—	—	—	—	—
25252 Zweiradtechnik - Fachkraft.....	/	(27 600)	(28 842)	—	—	—	/	(27 600)	(28 842)
25253 Zweiradtechnik - Spezialist.....	—	—	—	—	—	—	—	—	—
25254 Zweiradtechnik - Experte.....	—	—	—	—	—	—	—	—	—
25293 Aufsicht-FahrzeugLuftRaumf.Schiffbautech....	/	(45 909)	(54 117)	.	.	.	/	(44 412)	(53 576)
25294 Führung-FahrzeugLuftRaumf.Schiffbautech....
26112 Mechatronik - Fachkraft.....	/	(42 292)	(43 269)	/	/	/	/	(42 592)	(44 472)
26113 Mechatronik - Spezialist.....	.	.	.	—	—	—	.	.	.
26114 Mechatronik - Experte.....	/	/	/	—	—	—	/	/	/
26122 Automatisierungstechnik - Fachkraft.....	/	/	/	.	.	.	/	/	/
26123 Automatisierungstechnik - Spezialist.....	/	(63 687)	(63 344)	—	—	—	/	(63 687)	(63 344)
26124 Automatisierungstechnik - Experte.....	/	(67 905)	(67 487)	.	.	.	/	/	/
26193 Aufsicht-Mechatronik, Automatisierungst.....	.	.	.	—	—	—	.	.	.
26212 Bauelektrik - Fachkraft.....	/	38 387	40 500	.	.	.	/	38 356	40 408
26222 Elektromaschinentechnik - Fachkraft.....	/	(43 061)	(46 465)	.	.	.	/	(41 433)	(46 480)
26223 Elektromaschinentechnik - Spezialist.....	—	—	—	—	—	—	—	—	—
26232 Energie-, Kraftwerkstechnik - Fachkraft.....	/	(59 244)	(64 868)	—	—	—	/	(59 244)	(64 868)
26233 Energie-, Kraftwerkstechnik - Spezialist.....	/	(68 127)	(68 710)	.	.	.	/	(66 000)	(68 731)
26234 Energie-, Kraftwerkstechnik - Experte.....	/	(68 301)	(72 516)	/	/	/	/	(68 301)	(73 846)
26242 Regenerative Energietechnik - Fachkraft.....	—	—	—	—	—	—	—	—	—
26243 Regenerative Energietechnik - Spezialist.....	—	—	—	—	—	—	—	—	—
26244 Regenerative Energietechnik - Experte.....	—	—	—	—	—	—	—	—	—
26252 Elektrische Betriebstechnik - Fachkraft.....	/	46 500	48 811	.	.	.	/	47 249	48 962
26253 Elektrische Betriebstechnik - Spezialist.....	.	.	.	—	—	—	.	.	.
26262 Leitungsinallation,-wartung -Fachkraft.....	/	(49 066)	(48 483)	—	—	—	/	(49 066)	(48 483)
26263 Leitungsinallation,-wartung-Spezialist.....	—	—	—	—	—	—	—	—	—
26264 Leitungsinallation,-wartung - Experte.....	—	—	—	—	—	—	—	—	—
26293 Aufsicht - Energietechnik.....	/	/	/	—	—	—	/	/	/
26301 Elektrotechnik (o.S.) - Helfer.....	/	(25 658)	(30 118)	/	(31 766)	(30 608)	/	(25 320)	(29 978)
26302 Elektrotechnik (o.S.) - Fachkraft.....	/	(41 890)	(43 614)	/	/	/	/	(41 329)	(43 680)
26303 Elektrotechnik (o.S.) - Spezialist.....	/	(61 089)	(63 323)	.	.	.	/	(61 755)	(64 335)
26304 Elektrotechnik (o.S.) - Experte.....	/	(77 184)	(78 218)	.	.	.	/	(79 561)	(79 141)
26312 Inform-,Telekommunikationst.-Fachkraft.....	/	(53 500)	(57 111)	/	/	/	/	(54 272)	(57 468)
26313 Inform-,Telekommunikationst.-Spezialist.....	/	(67 626)	(75 581)	/	/	/	/	(67 626)	(76 172)
26314 Inform-,Telekommunikationst.-Experte.....	/	/	/	/	/	/	/	/	/
26322 Mikrosystemtechnik - Fachkraft.....
26323 Mikrosystemtechnik - Spezialist.....	—	—	—	—	—	—	—	—	—
26324 Mikrosystemtechnik - Experte.....	—	—	—	—	—	—	—	—	—
26332 Luftv.Schiff,Fahrzeugelektron.-Fachkraft.....	/	(53 924)	(48 861)	—	—	—	/	(53 924)	(48 861)
26333 Luftv.Schiff,Fahrzeugelektron.-Spezialist.....	—	—	—	—	—	—	—	—	—
26334 Luftv.Schiff,Fahrzeugelektronik-Experte.....	—	—	—	—	—	—	—	—	—

3.6.4 Bruttojahresverdienste nach beruflichen Tätigkeiten (KldB 2010) im April 2018

Hessen

A-S Land- und Forstwirtschaft, Fischerei, Produzierendes Gewerbe und Dienstleistungsbereich
Vollzeitbeschäftigte

Berufliche Tätigkeit (KldB 2010)	Insgesamt			Frauen			Männer		
	Anzahl	Median	arithm. Mittel	Anzahl	Median	arithm. Mittel	Anzahl	Median	arithm. Mittel
	1 000	Euro		1 000	Euro		1 000	Euro	
26382 Elektrotechnik (s.s.T.) - Fachkraft.....	/	/	/	.	.	.	/	/	/
26383 Elektrotechnik (s.s.T.) - Spezialist.....	/	/	/	—	—	—	/	/	/
26384 Elektrotechnik (s.s.T.) - Experte.....	/	/	/	—	—	—	/	/	/
26393 Aufsicht - Elektrotechnik.....	/	(66 573)	(65 538)	—	—	—	/	(66 573)	(65 538)
27103 Techn.Forschung,Entwickl.(oS)-Spezialist.....	/	(70 979)	(70 551)	/	/	/	/	(70 979)	(70 084)
27104 Techn.Forschung,Entwickl.(oS)-Experte.....	/	79 924	81 495	/	/	/	/	80 466	82 291
27182 Tech.Forschung,Entwickl.(ssT)-Fachkraft.....
27183 Tech.Forschung,Entwickl.(ssT)-Spezialist.....	.	.	.	—	—	—	.	.	.
27184 Tech.Forschung,Entwickl.(ssT)-Experte.....	/	88 442	97 613	.	.	.	/	88 442	97 874
27194 Führung - Techn. Forschung, Entwicklung.....	/	(126 871)	(125 041)	.	.	.	/	(126 871)	(125 307)
27212 Technische Zeichner/innen - Fachkraft.....	/	44 532	46 574	/	(41 508)	(44 346)	/	(45 883)	(47 871)
27223 Konstruktion und Gerätebau - Spezialist.....	/	57 701	59 193	/	(48 152)	(49 025)	/	58 257	60 618
27224 Konstruktion und Gerätebau - Experte.....	/	/	/	—	—	—	/	/	/
27232 Modellbau - Fachkraft.....	/	/	/	.	.	.	/	/	/
27282 TechZeich,Konstr,Modellb.(ssT)-Fachkraft.....	—	—	—	—	—	—	—	—	—
27283 TechZeich,Konstr,Modellb(ssT)-Spezialist.....	—	—	—
27284 TechZeich,Konstr,Modellb.(ssT)-Experte.....	—	—	—	—	—	—	—	—	—
27293 Aufsicht-TechZeichnen,Konstrukt.Modellb.....	—	—	—	—	—	—	—	—	—
27294 Führung-TechZeichnen,Konstrukt.Modellb.....	/	/	/	—	—	—	/	/	/
27302 Tech.Produktionspl.,-steuerung-Fachkraft.....	/	(56 735)	(55 358)	/	/	/	/	(57 875)	(58 164)
27303 Tech.Produktionspl.,steuerung-Spezialist.....	(8)	56 611	60 348	/	(54 600)	(55 117)	/	57 269	61 107
27304 Tech.Produktionspl.,-steuerung-Experte.....	/	(75 612)	(81 378)	/	/	/	/	(78 039)	(86 038)
27312 Technische Qualitätssicherung-Fachkraft.....	/	(48 190)	(49 173)	/	/	/	/	(51 369)	(51 687)
27313 Technische Qualitätssicherung-Spezialist.....	/	(64 792)	(66 329)	/	/	/	/	(64 792)	(68 439)
27314 Technische Qualitätssicherung - Experte.....	/	(87 043)	(88 070)	/	/	/	/	(88 465)	(91 444)
27393 Aufsicht-Techn.Produktionsplan.,-steuer.....	/	(60 880)	(62 678)	/	/	/	/	(61 787)	(63 370)
27394 Führung- Techn.Produktionsplan.,-steuer.....	/	(80 359)	(85 152)	/	/	/	/	(80 436)	(86 472)
28101 Textiltechnik (o.S.) - Helfer.....	/	/	/	/	/	/	/	/	/
28102 Textiltechnik (o.S.) - Fachkraft.....	.	.	.	—	—	—	.	.	.
28103 Textiltechnik (o.S.) - Spezialist.....	—	—	—	—	—	—	—	—	—
28104 Textiltechnik (o.S.) - Experte.....	/	/	/	/	/	/	.	.	.
28112 Textilgestaltung - Fachkraft.....	/	/	/	/	/	/	—	—	—
28113 Textilgestaltung - Spezialist.....	—	—	—	—	—	—	—	—	—
28114 Textilgestaltung - Experte.....	—	—	—	—	—	—	—	—	—
28122 Textilherstellung - Fachkraft.....	/	(33 018)	(35 956)	.	.	.	/	(32 757)	(34 703)
28123 Textilherstellung - Spezialist.....	—	—	—	—	—	—	—	—	—
28132 Garn- und Seilherstellung - Fachkraft.....	.	.	.	—	—	—	.	.	.
28133 Garn- und Seilherstellung - Spezialist.....	—	—	—	—	—	—	—	—	—
28142 Textilveredlung - Fachkraft.....	/	(31 263)	(32 570)	.	.	.	/	(34 179)	(35 287)
28143 Textilveredlung - Spezialist.....	—	—	—
28193 Aufsicht - Textiltechnik, -produktion.....	—	—	—	—	—	—	—	—	—
28194 Führung - Textiltechnik, -produktion.....	—	—	—	—	—	—	—	—	—
28212 Modedesign - Fachkraft.....	—	—	—	—	—	—	—	—	—
28213 Modedesign - Spezialist.....	/	/	/	/	/	/	.	.	.
28214 Modedesign - Experte.....	—	—	—
28221 Bekleidungsherstellung - Helfer.....	/	/	/
28222 Bekleidungsherstellung - Fachkraft.....	/	(31 555)	(31 158)	/	(30 988)	(30 538)	.	.	.
28223 Bekleidungsherstellung - Spezialist.....
28224 Bekleidungsherstellung - Experte.....	—	—	—	—	—	—	—	—	—
28232 Tech.Konfektionäre,Segelmacher-Fachkraft...	/	/	/
28242 Polsterei,Fahrzeuginnenausstat-Fachkraft.....	/	/	/	/	/	/	.	.	.
28293 Aufsicht - Textilverarbeitung.....	—	—	—
28294 Führung - Textilverarbeitung.....	—	—	—	—	—	—	—	—	—
28301 Leder-,Pelzherstell.,-verarb.(oS)-Helfer.....	/	27 203	26 997	/	26 647	25 965	/	/	/
28312 Lederherstellung - Fachkraft.....
28313 Lederherstellung - Spezialist.....	—	—	—	—	—	—	—	—	—
28314 Lederherstellung - Experte.....	—	—	—	—	—	—	—	—	—
28322 Sattlerei,Herst. Lederutensil.-Fachkraft.....	/	32 675	32 333	/	(29 760)	(28 838)	/	(34 268)	(34 559)
28332 Schuhherstellung - Fachkraft.....	/	/	/	.	.	.	/	/	/
28333 Schuhherstellung - Spezialist.....
28342 Pelzbe- und -verarbeitung - Fachkraft.....	—	—	—	—	—	—	—	—	—
28343 Pelzbe- und -verarbeitung - Spezialist.....	—	—	—	—	—	—	—	—	—
28393 Aufsicht - Leder-,Pelzherstell.,-verarb.....	.	.	.	—	—	—	.	.	.
28394 Führung - Leder-,Pelzherstell.,-verarb.....	—	—	—	—	—	—	—	—	—
29102 Getränkeherstellung (o.S.) - Fachkraft.....	/	46 180	48 405	.	.	.	/	(46 010)	(48 026)
29103 Getränkeherstellung (o.S.) - Spezialist.....	—	—	—	—	—	—	—	—	—
29104 Getränkeherstellung (o.S.) - Experte.....	—	—	—	—	—	—	—	—	—
29112 Brauer/innen, Mälzer/innen - Fachkraft.....	/	/	/	—	—	—	/	/	/

3.6.4 Bruttojahresverdienste nach beruflichen Tätigkeiten (KldB 2010) im April 2018

Hessen
A-S Land- und Forstwirtschaft, Fischerei, Produzierendes Gewerbe und Dienstleistungsbereich
Vollzeitbeschäftigte

Berufliche Tätigkeit (KldB 2010)	Insgesamt			Frauen			Männer		
	Anzahl	Median	arithm. Mittel	Anzahl	Median	arithm. Mittel	Anzahl	Median	arithm. Mittel
	1 000	Euro		1 000	Euro		1 000	Euro	
29113 Brauer/innen, Mälzer/innen - Spezialist.....	—	—	—	—	—	—	—	—	—
29114 Brauer/innen, Mälzer/innen - Experte.....	—	—	—	—	—	—	—	—	—
29122 Weinküfer/innen - Fachkraft.....
29123 Weinküfer/innen - Spezialist.....	—	—	—	—	—	—	—	—	—
29132 Brenner, Destillateure - Fachkraft.....	—	—	—	—	—	—	—	—	—
29133 Brenner, Destillateure - Spezialist.....	—	—	—	—	—	—	—	—	—
29134 Brenner, Destillateure - Experte.....	—	—	—	—	—	—	—	—	—
29142 Fruchtsafttechnik - Fachkraft.....	.	.	.	—	—	—	.	.	.
29143 Fruchtsafttechnik - Spezialist.....
29152 Nahrungsmittel-,Getränkekoster-Fachkraft.....	—	—	—	—	—	—	—	—	—
29193 Aufsicht - Getränkeherstellung.....	/	/	/	—	—	—	/	/	/
29194 Führung - Getränkeherstellung.....	—	—	—	—	—	—	—	—	—
29201 Lebensmittelherstellung (o.S.) - Helfer.....	/	25 856	27 322	/ (24 822)	(26 107)		/ (26 780)	(28 430)	
29202 Lebensmittelherstellung (oS) - Fachkraft.....	/	/	/	/	/	/	/	/	/
29203 Lebensmittelherstellung (oS) -Spezialist.....	/	/	/	—	—	—	/	/	/
29204 Lebensmittelherstellung (o.S.) - Experte.....	.	.	.	—	—	—	.	.	.
29212 Mühlenprod.-,Futtermittelher.-Fachkraft.....	—	—	—	—	—	—	—	—	—
29213 Mühlenprod.-,Futtermittelher.-Spezialist.....	—	—	—	—	—	—	—	—	—
29222 Back-, Konditoreiwarenherst.-Fachkraft.....	/	30 522	31 963	/ (27 679)	(27 641)		/ (31 823)	(32 735)	
29223 Back-, Konditoreiwarenherst.-Spezialist.....	—	—	—	—	—	—	—	—	—
29232 Fleischverarbeitung - Fachkraft.....	/ (30 000)	(28 915)		.	.	.	/ 30 000	29 235	
29233 Fleischverarbeitung - Spezialist.....	—	—	—	—	—	—	—	—	—
29242 Fischverarbeitung - Fachkraft.....
29243 Fischverarbeitung - Spezialist.....	—	—	—	—	—	—	—	—	—
29252 Milchproduktherstellung - Fachkraft.....	.	.	.	—	—	—	.	.	.
29253 Milchproduktherstellung - Spezialist.....	—	—	—	—	—	—	—	—	—
29262 Süßwarenherstellung - Fachkraft.....
29263 Süßwarenherstellung - Spezialist.....	—	—	—	—	—	—	—	—	—
29272 Tabakwarenherstellung - Fachkraft.....	—	—	—
29273 Tabakwarenherstellung - Spezialist.....	—	—	—	—	—	—	—	—	—
29282 Lebensmittelherstellung(ssT) - Fachkraft.....	—	—	—	—	—	—	—	—	—
29283 Lebensmittelherstellung(ssT) -Spezialist.....
29284 Lebensmittelherstellung (ssT) - Experte.....	—	—	—	—	—	—	—	—	—
29293 Aufsicht-Lebens-,Genussmittelherstellung.....	/	/	/	.	.	.	/	/	/
29294 Führung-Lebens-,Genussmittelherstellung.....	/	/	/	—	—	—	/	/	/
29301 Köche/Köchinnen (o.S.) - Helfer.....	/	23 935	25 504	/ (25 020)	(26 852)		/ 23 160	24 243	
29302 Köche/Köchinnen (o.S.) - Fachkraft.....	/	30 352	32 396	/ (29 089)	(29 528)		/ 30 496	33 059	
29312 Vor-, Kalt-, Süßspeisenköche - Fachkraft.....	—	—	—	—	—	—	—	—	—
29322 Grill-, Braten-, Fischköche - Fachkraft.....	—	—	—
29382 Köche/Köchinnen (s.s.T.) - Fachkraft.....	.	.	.	—	—	—	.	.	.
29393 Aufsicht - Speisenzubereitung.....	/ (37 246)	(39 271)		/	/	/	/ (37 246)	(39 232)	
29394 Führung - Speisenzubereitung.....	/	/	/	.	.	.	/	/	/
31102 Bauplanung,-überwachung (oS)-Fachkraft.....	/	/	/	.	.	.	/	/	/
31103 Bauplanung,-überwachung (oS)-Spezialist.....	/	/	/	/	/	/	/	/	/
31104 Bauplanung, -überwachung (oS) - Experte.....	/	/	/	/	/	/	/	/	/
31114 Architektur - Experte.....	/ (55 400)	(60 862)		/ (45 188)	(48 027)		/ (60 861)	(67 561)	
31124 Stadt- und Raumplanung - Experte.....	/	76 999	78 489	.	.	.	/ 76 999	78 500	
31132 Bauplan. Verkehrswege,-anlagen-Fachkraft....	/	39 701	39 965	/	/	/	/ 39 704	40 118	
31133 Bauplan Verkehrswege,-anlagen-Spezialist....	/	50 993	54 604	/ 46 830	48 461		/ 54 025	56 535	
31134 Bauplan. Verkehrswege,-anlagen - Experte....	/ (68 661)	(72 315)		/	/	/	/ (70 087)	(73 400)	
31142 Wasserwirtschaft - Fachkraft.....	.	.	.	—	—	—	.	.	.
31143 Wasserwirtschaft - Spezialist.....	—	—	—	—	—	—	—	—	—
31144 Wasserwirtschaft - Experte.....
31152 Bauwerkserhaltung,-erneuerung-Fachkraft.....	—	—	—	—	—	—	—	—	—
31153 Bauwerkserhaltung,-erneuerung-Spezialist.....	—	—	—	—	—	—	—	—	—
31154 Bauwerkserhaltung,-erneuerung-Experte.....	.	.	.	—	—	—	.	.	.
31163 Bausachverständ.,-kontrolleure-Spezialist.....	/	/	/	.	.	.	/	/	/
31164 Bausachverständige,-kontrolleure-Experte.....	—	—	—	—	—	—	—	—	—
31173 Bauabrechnung,-kalkulation - Spezialist.....	/	/	/	.	.	.	/	/	/
31174 Bauabrechnung, -kalkulation - Experte.....	—	—	—	—	—	—	—	—	—
31193 Aufsicht-Bauplan,-überwach.,Architektur.....	.	.	.	—	—	—	.	.	.
31194 Führung-Bauplan,-überwach., Architektur.....	/ (60 028)	(69 069)		/	/	/	/ (60 028)	(69 789)	
31212 Vermessungstechnik - Fachkraft.....	/	/	/	.	.	.	/	/	/
31213 Vermessungstechnik - Spezialist.....	/	/	/
31214 Vermessungstechnik - Experte.....	.	.	.	—	—	—	.	.	.
31222 Kartografie - Fachkraft.....	/	33 999	35 710	/	/	/	/ 36 797	36 440	
31223 Kartografie - Spezialist.....	/	53 604	53 295	/ 51 699	53 150		/ 55 836	53 338	
31224 Kartografie - Experte.....

3.6.4 Bruttojahresverdienste nach beruflichen Tätigkeiten (KldB 2010) im April 2018

Hessen

A-S Land- und Forstwirtschaft, Fischerei, Produzierendes Gewerbe und Dienstleistungsbereich
Vollzeitbeschäftigte

Berufliche Tätigkeit (KldB 2010)	Insgesamt			Frauen			Männer		
	Anzahl	Median	arithm. Mittel	Anzahl	Median	arithm. Mittel	Anzahl	Median	arithm. Mittel
	1 000	Euro		1 000	Euro		1 000	Euro	
32101 Hochbau (o.S.) - Helfer.....	/	29 884	30 001	.	.	.	/	29 884	30 021
32102 Hochbau (o.S.) - Fachkraft.....	/	(32 308)	(34 771)	.	.	.	/	(32 308)	(34 804)
32103 Hochbau (o.S.) - Spezialist.....	/	/	/	.	.	.	/	/	/
32104 Hochbau (o.S.) - Experte.....	/	/	/	/	/	/	/	/	/
32112 Beton- und Stahlbetonbau - Fachkraft.....	/	/	/	—	—	—	/	/	/
32113 Beton- und Stahlbetonbau - Spezialist.....	.	.	.	—	—	—	.	.	.
32122 Maurerhandwerk - Fachkraft.....	/	(41 137)	(44 789)	—	—	—	/	(41 137)	(44 789)
32123 Maurerhandwerk - Spezialist.....	—	—	—	—	—	—	—	—	—
32132 Schornsteinbau - Fachkraft.....	—	—	—	—	—	—	—	—	—
32142 Dachdeckerei - Fachkraft.....	/	(36 904)	(37 089)	—	—	—	/	(36 904)	(37 089)
32152 Fassadenbau - Fachkraft.....	—	—	—	—	—	—	—	—	—
32162 Gerüstbau - Fachkraft.....	.	.	.	—	—	—	.	.	.
32172 Bauwerksabbruch - Fachkraft.....	.	.	.	—	—	—	.	.	.
32193 Aufsicht - Hochbau.....	/	(39 338)	(43 765)	—	—	—	/	(39 338)	(43 765)
32201 Tiefbau (o.S.) - Helfer.....	/	32 163	34 168	—	—	—	/	32 163	34 168
32202 Tiefbau (o.S.) - Fachkraft.....	/	(38 112)	(38 822)	—	—	—	/	(38 112)	(38 822)
32203 Tiefbau (o.S.) - Spezialist.....	.	.	.	—	—	—	.	.	.
32204 Tiefbau (o.S.) - Experte.....	/	/	/	.	.	.	/	/	/
32212 Pflasterer, Steinsetzer - Fachkraft.....	.	.	.	—	—	—	.	.	.
32222 Straßen- und Asphaltbau - Fachkraft.....	/	40 629	42 891	—	—	—	/	40 629	42 891
32223 Straßen- und Asphaltbau - Spezialist.....
32224 Straßen- und Asphaltbau - Experte.....	—	—	—	—	—	—	—	—	—
32232 Gleisbau - Fachkraft.....	—	—	—	—	—	—	—	—	—
32233 Gleisbau - Spezialist.....	—	—	—	—	—	—	—	—	—
32242 Brunnenbau - Fachkraft.....	.	.	.	—	—	—	.	.	.
32243 Brunnenbau - Spezialist.....	—	—	—	—	—	—	—	—	—
32252 Kanal- und Tunnelbau - Fachkraft.....	—	—	—	—	—	—	—	—	—
32253 Kanal- und Tunnelbau - Spezialist.....	.	.	.	—	—	—	.	.	.
32262 Kultur- und Wasserbau - Fachkraft.....	/	43 077	43 913	.	.	.	/	44 618	44 016
32263 Kultur- und Wasserbau - Spezialist.....	.	.	.	—	—	—	.	.	.
32264 Kultur- und Wasserbau - Experte.....	—	—	—	—	—	—	—	—	—
32293 Aufsicht - Tiefbau.....	/	(61 790)	(62 070)	—	—	—	/	(61 790)	(62 070)
33101 Bodenverlegung (o.S.) - Helfer.....	—	—	—	—	—	—	—	—	—
33102 Bodenverlegung (o.S.) - Fachkraft.....	.	.	.	—	—	—	.	.	.
33112 Fliesen-Platten-,Mosaikverleg.-Fachkraft.....	/	/	/	—	—	—	/	/	/
33122 Estrich-, Terrazzoeverlegung - Fachkraft.....	.	.	.	—	—	—	.	.	.
33132 Parkettverlegung - Fachkraft.....	—	—	—	—	—	—	.	.	.
33133 Parkettverlegung - Spezialist.....	—	—	—	—	—	—	—	—	—
33193 Aufsicht - Bodenverlegung.....	.	.	.	—	—	—	.	.	.
33211 Maler-, Lackiererarbeiten - Helfer.....	/	(28 906)	(28 162)	.	.	.	/	(28 906)	(28 143)
33212 Maler-, Lackiererarbeiten - Fachkraft.....	/	(31 727)	(32 244)	/	/	/	/	(31 800)	(32 484)
33213 Maler-, Lackiererarbeiten - Spezialist.....	—	—	—	—	—	—	—	—	—
33222 Stuckateurarbeiten - Fachkraft.....	/	/	/	—	—	—	/	/	/
33223 Stuckateurarbeiten - Spezialist.....	—	—	—	—	—	—	—	—	—
33232 Bauwerksabdichtung - Fachkraft.....	.	.	.	—	—	—	.	.	.
33233 Bauwerksabdichtung - Spezialist.....	—	—	—	—	—	—	—	—	—
33242 Holz- und Bautenschutz - Fachkraft.....	.	.	.	—	—	—	.	.	.
33243 Holz- und Bautenschutz - Spezialist.....	—	—	—	—	—	—	—	—	—
33293 Aufsicht-MalerStuckBauwerksabdBautensch..	/	/	/	—	—	—	/	/	/
33301 Aus- und Trockenbau (o.S.) - Helfer.....	/	/	/	—	—	—	/	/	/
33302 Aus- und Trockenbau (o.S.) - Fachkraft.....	/	(26 400)	(29 166)	—	—	—	/	(26 400)	(29 166)
33303 Aus- und Trockenbau (o.S.) - Spezialist.....	—	—	—	—	—	—	—	—	—
33312 Isolierung - Fachkraft.....	/	/	/	—	—	—	/	/	/
33322 Zimmerei - Fachkraft.....	/	(37 489)	(37 422)	.	.	.	/	(37 489)	(38 318)
33323 Zimmerei - Spezialist.....	—	—	—	—	—	—	—	—	—
33332 Bautischlerei - Fachkraft.....	/	(31 680)	(36 138)	—	—	—	/	(31 680)	(36 138)
33342 Glaserei - Fachkraft.....	/	/	/	—	—	—	/	/	/
33352 Rollladen- und Jalousiebau - Fachkraft.....	.	.	.	—	—	—	.	.	.
33393 Aufsicht-Aus-,Trockenbau.Iso.Zimm.Glas.....	/	/	/	—	—	—	/	/	/
34102 Gebäudetechnik (o.S.) - Fachkraft.....	/	36 045	36 990	/	/	/	/	36 135	37 045
34103 Gebäudetechnik (o.S.) - Spezialist.....	/	46 136	48 049	—	—	—	/	46 136	48 049
34104 Gebäudetechnik (o.S.) - Experte.....	/	/	/	.	.	.	/	/	/
34112 Platz-, Gerätewarte/innen - Fachkraft.....	/	/	/	—	—	—	/	/	/
34193 Aufsicht - Gebäudetechnik.....	/	/	/	—	—	—	/	/	/
34201 Klempnerei (o.S.) - Helfer.....	/	/	/	—	—	—	/	/	/
34202 Klempnerei (o.S.) - Fachkraft.....	/	(38 071)	(38 462)	—	—	—	/	(38 071)	(38 462)
34203 Klempnerei (o.S.) - Spezialist.....	—	—	—	—	—	—	—	—	—
34212 Sanitär,Heizung,Klimatechnik - Fachkraft.....	/	35 516	37 593	—	—	—	/	35 516	37 593

3.6.4 Bruttojahresverdienste nach beruflichen Tätigkeiten (KldB 2010) im April 2018

Hessen

A-S Land- und Forstwirtschaft, Fischerei, Produzierendes Gewerbe und Dienstleistungsbereich
Vollzeitbeschäftigte

Berufliche Tätigkeit (KldB 2010)	Insgesamt			Frauen			Männer		
	Anzahl	Median	arithm. Mittel	Anzahl	Median	arithm. Mittel	Anzahl	Median	arithm. Mittel
	1 000	Euro		1 000	Euro		1 000	Euro	
34213 Sanitär,Heizung,Klimatechnik -Spezialist.....	/	/	/	—	—	—	/	/	/
34214 Sanitär,Heizung,Klimatechnik - Experte.....	.	.	.	—	—	—	.	.	.
34222 Ofen- und Luftheizungsbau - Fachkraft.....	.	.	.	—	—	—	.	.	.
34232 Kältetechnik - Fachkraft.....	/ (42 862)	(43 124)		—	—	—	/ (42 862)	(43 124)	
34233 Kältetechnik - Spezialist.....	—	—	—	—	—	—	—	—	—
34234 Kältetechnik - Experte.....	—	—	—	—	—	—	—	—	—
34293 Aufsicht-Klemp.Sanitär,Heizung,Klimatech.....	/	/	/	—	—	—	/	/	/
34301 Ver- und Entsorgung (o.S.) - Helfer.....	/ 37 371	35 862		—	—	—	/ 37 371	35 862	
34302 Ver- und Entsorgung (o.S.) - Fachkraft.....	/ (49 409)	(50 629)		—	—	—	/ (49 409)	(50 629)	
34303 Ver- und Entsorgung (o.S.) - Spezialist.....	.	.	.	—	—	—	.	.	.
34304 Ver- und Entsorgung (o.S.) - Experte.....	/	/	/	.	.	.	/	/	/
34312 Wasserversorg.,Abwassertechn.-Fachkraft.....	/ (47 183)	(47 924)		.	.	.	/ (47 441)	(48 088)	
34313 Wasserversorg.,Abwassertechn.-Spezialist....	.	.	.	—	—	—	.	.	.
34314 Wasserversorg.,Abwassertechn.-Experte.....	—	—	—	—	—	—	—	—	—
34322 Rohrleitungsbau - Fachkraft.....	/ 51 561	52 115		—	—	—	/ 51 561	52 115	
34323 Rohrleitungsbau - Spezialist.....	/	/	/	—	—	—	/	/	/
34324 Rohrleitungsbau - Experte.....	.	.	.	—	—	—	.	.	.
34332 Abfallwirtschaft - Fachkraft.....	/	/	/	—	—	—	/	/	/
34333 Abfallwirtschaft - Spezialist.....
34334 Abfallwirtschaft - Experte.....	.	.	.	—	—	—	.	.	.
34342 Anlagen-,Behälter-,Apparatebau-Fachkraft....	/	/	/	—	—	—	/	/	/
34343 Anlage-,Behälter-,Apparatebau-Spezialist....	/	/	/	—	—	—	/	/	/
34344 Anlagen-,Behälter-,Apparatebau-Experte.....	/	/	/	.	.	.	/	/	/
34393 Aufsicht - Ver- und Entsorgung.....	/ (58 718)	(61 193)		—	—	—	/ (58 718)	(61 193)	
41103 Mathematik (o.S.) - Spezialist.....	—	—	—	—	—	—	—	—	—
41104 Mathematik (o.S.) - Experte.....	.	.	.	—	—	—	.	.	.
41114 Statistik - Experte.....	/	/	/	/ (60 141)	(62 895)		/	/	/
41184 Mathematik (s.s.T.) - Experte.....	/	/	/	.	.	.	/	/	/
41194 Führung - Mathematik und Statistik.....	/	/	/
41203 Biologie (o.S.) - Spezialist.....	.	.	.	—	—	—	.	.	.
41204 Biologie (o.S.) - Experte.....	/ (59 022)	(59 072)		/	/	/	/	/	/
41212 Biologisch-techn. Laboratorium-Fachkraft.....	/ (54 538)	(49 536)		/	/	/	/	/	/
41213 Biologisch-techn.Laboratorium-Spezialist.....	/	/	/	.	.	.	/	/	/
41214 Biologisch-techn.Laboratorium-Experte.....	/	/	/	.	.	.	/	/	/
41222 Biologische Präparation - Fachkraft.....	.	.	.	—	—	—	.	.	.
41234 Biologie (Ökologie) - Experte.....
41244 Biologie (Botanik) - Experte.....	—	—	—	—	—	—	—	—	—
41254 Biologie (Zoologie) - Experte.....	—	—	—	—	—	—	—	—	—
41264 Biologie (Mikrobiologie) - Experte.....
41274 Biologie (Humanbiologie) - Experte.....	/	/	/
41283 Biologie (s.s.T.) - Spezialist.....	.	.	.	—	—	—	.	.	.
41284 Biologie (s.s.T.) - Experte.....	.	.	.	—	—	—	.	.	.
41293 Aufsicht - Biologie.....	—	—	—	—	—	—	—	—	—
41294 Führung - Biologie.....	/	/	/
41303 Chemie (o.S.) - Spezialist.....
41304 Chemie (o.S.) - Experte.....	/	/	/	.	.	.	/	/	/
41311 Chemie- und Pharmatechnik - Helfer.....	/ (46 720)	(44 894)		/ (41 993)	(40 029)		/ (49 044)	(46 414)	
41312 Chemie- und Pharmatechnik - Fachkraft.....	/ 63 342	63 047		/ 60 826	61 023		/ 63 961	63 340	
41313 Chemie- und Pharmatechnik - Spezialist.....	/	/	/	/	/	/	/	/	/
41314 Chemie- und Pharmatechnik - Experte.....	/ (87 484)	(92 762)		/	/	/	/ (87 484)	(95 719)	
41322 Chemisch-techn. Laboratorium - Fachkraft....	/ 55 422	57 603		/ (53 974)	(55 321)		/ 57 754	58 912	
41323 Chemisch-techn.Laboratorium - Spezialist.....	/	/	/
41324 Chemisch-techn.Laboratorium - Experte.....	.	.	.	—	—	—	.	.	.
41333 Steuerer chem. Verfahrens anl.-Spezialist.....	.	.	.	—	—	—	.	.	.
41343 Steuerer Erdöl,Erdgasraf.anl.-Spezialist.....	—	—	—	—	—	—	—	—	—
41383 Chemie (s.s.T.) - Spezialist.....	—	—	—	—	—	—	—	—	—
41384 Chemie (s.s.T.) - Experte.....
41393 Aufsicht - Chemie.....	/	/	/	.	.	.	/	/	/
41394 Führung - Chemie.....	/	/	/	.	.	.	/	/	/
41403 Physik (o.S.) - Spezialist.....	.	.	.	—	—	—	.	.	.
41404 Physik (o.S.) - Experte.....	.	.	.	—	—	—	.	.	.
41412 Physikalisch-techn.Laboratorium-Fachkraft.....	.	.	.	—	—	—	.	.	.
41413 Physikal.-techn. Laboratorium-Spezialist.....	—	—	—	—	—	—	—	—	—
41414 Physikalisch-techn. Laboratorium-Experte.....	/	/	/
41422 Werkstofftechnik - Fachkraft.....	/	/	/	.	.	.	/	/	/
41423 Werkstofftechnik - Spezialist.....	—	—	—	—	—	—	—	—	—
41424 Werkstofftechnik - Experte.....	/	/	/	.	.	.	/	/	/
41432 Baustoffprüfung - Fachkraft.....	/ (40 134)	(39 978)		.	.	.	/ (40 134)	(39 894)	

3.6.4 Bruttojahresverdienste nach beruflichen Tätigkeiten (KldB 2010) im April 2018

Hessen

A-S Land- und Forstwirtschaft, Fischerei, Produzierendes Gewerbe und Dienstleistungsbereich
Vollzeitbeschäftigte

Berufliche Tätigkeit (KldB 2010)	Insgesamt			Frauen			Männer		
	Anzahl	Median	arithm. Mittel	Anzahl	Median	arithm. Mittel	Anzahl	Median	arithm. Mittel
	1 000	Euro		1 000	Euro		1 000	Euro	
41433 Baustoffprüfung - Spezialist.....	—	—	—	—	—	—	—	—	—
41434 Baustoffprüfung - Experte.....	—	—	—	—	—	—	—	—	—
41482 Physik (s.s.T.) - Fachkraft.....	—	—	—	—	—	—	—	—	—
41483 Physik (s.s.T.) - Spezialist.....	/	/	/	—	—	—	/	/	/
41484 Physik (s.s.T.) - Experte.....
41493 Aufsicht - Physik.....	—	—	—	—	—	—	—	—	—
41494 Führung - Physik.....	.	.	.	—	—	—	.	.	.
42112 Geotechnik - Fachkraft.....	.	.	.	—	—	—	.	.	.
42113 Geotechnik - Spezialist.....	—	—	—	—	—	—	—	—	—
42114 Geotechnik - Experte.....
42124 Geologie - Experte.....	/	/	/	/	/	/	/	(65 832)	(66 324)
42134 Geografie - Experte.....	.	.	.	—	—	—	.	.	.
42142 Meteorologie - Fachkraft.....	/	40 706	41 552	/	39 934	41 132	/	/	/
42143 Meteorologie - Spezialist.....	/	50 761	52 497	/	46 995	48 151	/	/	/
42144 Meteorologie - Experte.....	/	64 642	65 965	/	61 348	62 958	/	65 095	67 691
42202 Umweltschutztechnik (o.S.) - Fachkraft.....
42203 Umweltschutztechnik (o.S.) - Spezialist.....	/	/	/	.	.	.	/	/	/
42204 Umweltschutztechnik (o.S.) - Experte.....	/	/	/	—	—	—	/	/	/
42212 Schornsteinfeger/innen - Fachkraft.....	.	.	.	—	—	—	.	.	.
42283 Umweltschutztechnik(s.s.T.) - Spezialist.....	—	—	—	—	—	—	—	—	—
42293 Aufsicht - Umweltschutztechnik.....	—	—	—	—	—	—	—	—	—
42312 Umweltschutzverwalt.,-beratung-Fachkraft.....	/	/	/	/	/	/	.	.	.
42313 Umweltschutzverwalt.,-beratung-Spezialist.....	/	/	/	/	/	/	/	/	/
42314 Umweltschutzverwaltung,-beratung-Experte.....	/	/	/	/	/	/	/	/	/
42323 Gewäs.Immissions,Abfallbeauf.-Spezialist.....	—	—	—	—	—	—	—	—	—
42324 Gewäs.Immissions,Abfallbeauf.-Experte.....	.	.	.	—	—	—	.	.	.
42333 Strahlenschutzbeauftragte - Spezialist.....	—	—	—	—	—	—	—	—	—
42334 Strahlenschutzbeauftragte - Experte.....	—	—	—	—	—	—	—	—	—
42394 Führung - Umweltmanagement und -beratung.....	—	—	—	—	—	—	—	—	—
43102 Informatik (o.S.) - Fachkraft.....	/	(63 589)	(68 050)	/	/	/	/	(63 985)	(68 519)
43103 Informatik (o.S.) - Spezialist.....	/	(73 121)	(72 804)	/	(79 045)	(79 251)	/	(73 017)	(71 773)
43104 Informatik (o.S.) - Experte.....	/	(66 105)	(67 883)	.	.	.	/	(63 217)	(65 194)
43112 Wirtschaftsinformatik - Fachkraft.....	/	(46 875)	(52 308)	/	(46 323)	(51 288)	/	/	/
43113 Wirtschaftsinformatik - Spezialist.....	/	71 885	73 878	/	/	/	/	76 952	76 333
43114 Wirtschaftsinformatik - Experte.....	/	/	/	.	.	.	/	/	/
43122 Technische Informatik - Fachkraft.....	/	/	/	—	—	—	/	/	/
43123 Technische Informatik - Spezialist.....	/	/	/	—	—	—	/	/	/
43124 Technische Informatik - Experte.....	/	/	/	—	—	—	/	/	/
43134 Bio-, Medizininformatik - Experte.....
43144 Geoinformatik - Experte.....	.	.	.	—	—	—	.	.	.
43152 Medieninformatik - Fachkraft.....	.	.	.	—	—	—	.	.	.
43153 Medieninformatik - Spezialist.....	/	(44 450)	(51 273)	.	.	.	/	/	/
43154 Medieninformatik - Experte.....
43194 Führung - Informatik.....	/	/	/	.	.	.	/	/	/
43214 IT-Systemanalyse - Experte.....	/	87 924	87 240	/	/	/	/	87 924	87 465
43223 IT-Anwendungsberatung - Spezialist.....	/	(65 875)	(74 279)	/	/	/	/	(65 875)	(73 944)
43224 IT-Anwendungsberatung - Experte.....	/	69 604	75 963	/	(56 038)	(65 126)	/	72 401	77 783
43233 IT-Vertrieb - Spezialist.....	/	/	/	.	.	.	/	/	/
43294 Führung-IT-System,-Anwendung,-Vertrieb.....	—	—	—
43313 IT-Netzwerktechnik - Spezialist.....	/	(79 428)	(77 010)	.	.	.	/	(79 692)	(77 960)
43314 IT-Netzwerktechnik - Experte.....	/	/	/	—	—	—	/	/	/
43323 IT-Koordination - Spezialist.....	/	73 125	72 547	/	/	/	/	(74 224)	(74 033)
43333 IT-Organisation - Spezialist.....	/	(72 156)	(77 847)	.	.	.	/	(73 295)	(78 031)
43343 IT-Systemadministration - Spezialist.....	/	57 339	57 901	/	(59 827)	(63 910)	/	57 277	57 572
43353 Datenbankentwickl.,-administr.-Spezialist.....	/	/	/	/	/	/	/	/	/
43363 Webadministration - Spezialist.....	.	.	.	—	—	—	.	.	.
43383 IT-Netz.,Koord.,Admin,Org(ssT)-Spezialist.....	/	/	/	.	.	.	/	.	/
43384 IT-Netz.,Koord.,Admin,Org(ssT)-Experte.....	/	/	/	—	—	—	/	/	/
43394 Führung-IT-Netz.,-Koord.,-Admin.,-Orga.....	/	/	/	/	/	/	/	/	/
43412 Softwareentwicklung - Fachkraft.....	/	76 560	75 241	.	.	.	/	(76 560)	(74 028)
43413 Softwareentwicklung - Spezialist.....	/	(68 875)	(73 914)	/	/	/	/	(67 485)	(73 518)
43414 Softwareentwicklung - Experte.....	/	63 500	67 971	/	/	/	/	63 500	68 245
43423 Programmierung - Spezialist.....	/	(56 976)	(66 049)	/	/	/	/	(56 976)	(65 409)
43494 Führung-Softwareentwickl.,Programmierung.....	/	99 021	97 344	.	.	.	/	/	/
51112 Technischer Eisenbahnbetrieb - Fachkraft.....	—	—	—	—	—	—	—	—	—
51113 Technischer Eisenbahnbetrieb -Spezialist.....	/	/	/	—	—	—	/	/	/
51122 Techn. Luftverkehrsbetrieb - Fachkraft.....	/	/	/	—	—	—	/	/	/
51123 Techn. Luftverkehrsbetrieb - Spezialist.....	.	.	.	—	—	—	.	.	.

3.6.4 Bruttojahresverdienste nach beruflichen Tätigkeiten (KldB 2010) im April 2018

Hessen
A-S Land- und Forstwirtschaft, Fischerei, Produzierendes Gewerbe und Dienstleistungsbereich
Vollzeitbeschäftigte

Berufliche Tätigkeit (KldB 2010)	Insgesamt			Frauen			Männer		
	Anzahl	Median	arithm. Mittel	Anzahl	Median	arithm. Mittel	Anzahl	Median	arithm. Mittel
	1 000	Euro		1 000	Euro		1 000	Euro	
51132 Techn. Schiffsverkehrsbetrieb-Fachkraft.....	—	—	—	—	—	—	—	—	—
51133 Techn. Schiffsverkehrsbetrieb-Spezialist.....	—	—	—	—	—	—	—	—	—
51134 Techn. Schiffsverkehrsbetrieb - Experte.....	.	.	.	—	—	—	.	.	.
51182 TechBetEisenbLuftSchiffsv(ssT)-Fachkraft.....	—	—	—	—	—	—	—	—	—
51183 TechBetEisenbLuftSchiffv(ssT)-Spezialist.....	—	—	—	—	—	—	—	—	—
51193 Aufsicht-TechBetr.Eisenb.LuftSchiffsverk.....	—	—	—	—	—	—	—	—	—
51212 Straßen-, Tunnelwärter/innen - Fachkraft.....	/	/	/	—	—	—	/	/	/
51222 Wart. Eisenbahninfrastruktur - Fachkraft.....	/	(28 657)	(29 355)	.	.	.	/	(28 657)	(29 941)
51223 Wart. Eisenbahninfrastruktur -Spezialist.....	—	—	—	—	—	—	—	—	—
51224 Wart. Eisenbahninfrastruktur - Experte.....	.	.	.	—	—	—	.	.	.
51233 Flugsicherungstechnik - Spezialist.....	.	.	.	—	—	—	.	.	.
51234 Flugsicherungstechnik - Experte.....	—	—	—	—	—	—	—	—	—
51242 Wasserstraßen-,Brückenwärter - Fachkraft.....	—	—	—	—	—	—	—	—	—
51243 Wasserstraßen-, Brückenwärter-Spezialist.....	—	—	—	—	—	—	—	—	—
51293 Aufsicht - Überw.,Wart.Verkehrsinfraktur.....	—	—	—	—	—	—	—	—	—
51311 Lagerwirtschaft - Helfer.....	(47)	27 327	29 940	/	23 801	26 017	(38)	28 042	30 854
51312 Lagerwirtschaft - Fachkraft.....	(21)	35 698	38 424	/	(29 232)	(32 976)	(19)	36 471	39 010
51321 Post- und Zustelldienste - Helfer.....	/	32 811	31 455	/	/	/	/	32 453	31 703
51322 Post- und Zustelldienste - Fachkraft.....	/	38 914	38 012	/	40 437	40 553	/	37 470	37 025
51332 Güter- und Warenumschat - Fachkraft.....	.	.	.	—	—	—	.	.	.
51393 Aufsicht-Lagerw.,Post,Zustell.,Güterum.....	/	(49 570)	(48 809)	/	/	/	/	(49 570)	(48 708)
51394 Führung-Lagerw.,Post,Zustell.,Güterum.....	/	/	/	—	—	—	/	/	/
51412 Servicefachk.StraßenSchienenv.-Fachkraft....	/	/	/	/	(30 631)	(35 544)	/	/	/
51422 Servicefachkräfte Luftverkehr-Fachkraft.....	(6)	39 488	44 270	(4)	38 054	41 627	/	45 317	48 888
51432 Servicefachkräfte Schiffsverk.-Fachkraft.....	—	—	—	—	—	—	—	—	—
51493 Aufsicht-Personenverkehr(Servicebereich).....
51503 Überwach. Verkehrsbetrieb(oS)-Spezialist.....	/	/	/	—	—	—	/	/	/
51504 Überwach. Verkehrsbetrieb (oS) - Experte.....	—	—	—
51512 Überwach. Straßenverkehrsbetr.-Fachkraft.....	/	/	/	/	/	/	/	/	/
51513 Überwach. Straßenverkehrsbetr-Spezialist.....	—	—	—	—	—	—	—	—	—
51522 Überwach.Eisenbahnverkehrsbetr-Fachkraft...	/	(39 864)	(45 399)	.	.	.	/	(39 320)	(43 135)
51523 Überwach.Eisenbahnverkehrsbetr-Spezialist.....	—	—	—	—	—	—	—	—	—
51532 Überwachung Luftverkehrsbetr.-Fachkraft.....	/	/	/	.	.	.	/	/	/
51533 Überwachung Luftverkehrsbetr.-Spezialist.....	/	(69 305)	(76 525)	/	/	/	/	/	/
51534 Überwachung Luftverkehrsbetr. -Experte.....
51543 Überwach.Schiffsverkehrsbetr.-Spezialist.....	—	—	—	—	—	—	—	—	—
51583 Überwach.Verkehrsbetrieb(ssT)-Spezialist.....	.	.	.	—	—	—	.	.	.
51593 Aufsicht - Überwachung Verkehrsbetrieb.....	/	/	/	/	/	/	/	/	/
51594 Führung - Überwachung Verkehrsbetrieb.....	/	(81 959)	(72 603)	.	.	.	/	/	/
51613 Verkehrskaufleute - Spezialist.....	.	.	.	—	—	—	.	.	.
51614 Verkehrskaufleute - Experte.....	.	.	.	—	—	—	.	.	.
51622 Speditionen-,Logistikkaufleute-Fachkraft.....	/	(36 873)	(42 658)	/	(39 072)	(40 882)	/	(36 498)	(42 962)
51623 Speditionen-,Logistikkaufleute-Spezialist.....	/	(47 961)	(49 695)	/	/	/	/	(60 594)	(58 170)
51624 Speditionen-, Logistikkaufleute - Experte.....	/	/	/	/	/	/	/	/	/
51632 Straßen,Schienenverkehrskaufl.-Fachkraft.....	/	(43 451)	(43 483)	/	/	/	/	(45 644)	(44 760)
51633 Straße,Schienenverkehrskaufl.-Spezialist.....	—	—	—	—	—	—	—	—	—
51642 Luftverkehrskaufleute - Fachkraft.....	/	(41 996)	(44 028)	/	/	/	/	/	/
51643 Luftverkehrskaufleute - Spezialist.....
51652 Schifffahrtskaufleute - Fachkraft.....	—	—	—
51653 Schifffahrtskaufleute - Spezialist.....	—	—	—	—	—	—	—	—	—
51662 KurierExpressPostdienstl.kaufl-Fachkraft.....	/	/	/	/	/	/	/	/	/
51663 KurierExpressPostdienst.kaufl-Spezialist.....	—	—	—
51694 Führung-Verkehr,Logistik (kaufm.Bereich).....	/	/	/	/	/	/	/	/	/
52112 Berufskraftfahrer(Pers./PKW.)-Fachkraft.....	/	(23 672)	(27 235)	/	/	/	/	(23 672)	(26 537)
52122 Berufskraftfahrer(Güterv./LKW)-Fachkraft.....	/	32 619	33 667	/	/	/	/	32 735	33 707
52132 Bus-, Straßenbahnfahrer/innen-Fachkraft.....	/	(33 700)	(36 486)	/	/	/	/	(33 956)	(36 645)
52182 FahrzeugführerStraßenverk(ssT)-Fachkraft.....	/	27 958	28 869	/	/	/	/	27 958	28 992
52202 TriebfahrzeugführerEisenbahn(oS)-Fachkraft....	/	(47 493)	(47 857)	.	.	.	/	(47 493)	(47 488)
52313 PilotenVerkehrsflugzeugführer-Spezialist.....	/	(152 775)	(150 645)	/	/	/	/	(158 324)	(153 603)
52314 Piloten,Verkehrsflugzeugführer - Experte.....	/	(266 223)	(255 271)	.	.	.	/	(266 223)	(254 262)
52383 Fahrzeugführer Flugverk.(ssT)-Spezialist.....	—	—	—	—	—	—	—	—	—
52384 Fahrzeugführer Flugverkehr (ssT)-Experte.....	.	.	.	—	—	—	.	.	.
52413 NautSchiffssoffiziere,Kapitäne-Spezialist.....	—	—	—	—	—	—	—	—	—
52414 Naut.Schiffssoffiziere, Kapitäne-Experte.....	.	.	.	—	—	—	.	.	.
52422 Schiffsführ.Binnen-,Hafenverk.-Fachkraft.....	/	(40 875)	(40 822)	.	.	.	/	/	/
52423 Schiffsführ.Binnen-,Hafenverk.-Spezialist.....	/	/	/	—	—	—	/	/	/
52512 Führer land-,forstw. Maschinen-Fachkraft.....	/	/	/	—	—	—	/	/	/
52522 Führer Erdbeweg.verw.Maschinen-Fachkraft...	/	40 745	41 888	—	—	—	/	40 745	41 888

3.6.4 Bruttojahresverdienste nach beruflichen Tätigkeiten (KldB 2010) im April 2018

Hessen
A-S Land- und Forstwirtschaft, Fischerei, Produzierendes Gewerbe und Dienstleistungsbereich
Vollzeitbeschäftigte

Berufliche Tätigkeit (KldB 2010)	Insgesamt			Frauen			Männer		
	Anzahl	Median	arithm. Mittel	Anzahl	Median	arithm. Mittel	Anzahl	Median	arithm. Mittel
	1 000	Euro		1 000	Euro		1 000	Euro	
52531 Kranführ., Bediener Hebeeinricht.-Helfer.....	/	38 392	36 936	—	—	—	/	38 392	36 936
52532 Kranführ.BedienerHebeeinricht.-Fachkraft.....	/	43 223	45 076	—	—	—	/	43 223	45 076
52593 Aufsicht - Bau-, Transportgeräteführung.....	.	.	.	—	—	—	.	.	.
53111 Objekt-, Werte-, Personenschutz - Helfer.....	/ (22 314)	(24 509)		/ 20 544	21 263		/ (24 870)	(27 071)	
53112 Objekt-,Werte-, Personenschutz-Fachkraft.....	(13)	33 817	36 201	/ (32 121)	(32 820)		(11)	34 130	36 730
53122 Arbeitssicherh.,Sich.-technik-Fachkraft.....	—	—	—	—	—	—	—	—	—
53123 Arbeitssicherh.,Sich.-technik-Spezialist.....	/	/	/	.	.	.	/	/	/
53124 Arbeitssicherh.,Sich.-technik-Experte.....	/ (84 159)	(82 380)		/	/	/	/ (84 159)	(83 298)	
53132 Brandschutz - Fachkraft.....	(2)	42 248	49 389	/	/	/	(2)	42 248	48 996
53133 Brandschutz - Spezialist.....	/	47 722	49 882	/	/	/	/	47 722	49 998
53134 Brandschutz - Experte.....	/	65 379	69 760	/	/	/	.	.	.
53142 Badeaufsicht - Fachkraft.....	/ (35 696)	(37 083)		/	/	/	/	35 638	36 639
53152 Detektive/Detektivinnen - Fachkraft.....	.	.	.	—	—	—	.	.	.
53162 Inkassobeauftragte - Fachkraft.....	/	/	/
53182 Obj.Pers.Brandschutz (ssT)-Fachkraft.....	/	/	/
53183 Obj.Pers.Brandschutz (ssT)-Spezialist.....	—	.	.	—	—	—	.	.	.
53184 Obj.Pers.Brandschutz (ssT)-Experte.....	.	—	—	—	—	—	—	—	—
53193 Aufsicht-Objekt,Brandschutz,Arbeitssich.....	/	/	/	.	.	.	/	/	/
53194 Führung-Objekt-,Brandschutz,Arbeitssich.....	—	—	—	—	—	—	—	—	—
53212 Polizeivollzugsdienst - Fachkraft.....	(3)	36 656	37 084	(1)	38 043	37 831	/	35 420	36 607
53213 Polizeivollzugsdienst - Spezialist.....	17	48 357	48 207	(3)	44 454	44 930	13	49 186	49 065
53214 Polizeivollzugsdienst - Experte.....	(2)	68 821	70 906	/	66 421	67 056	(1)	69 001	71 727
53222 Kriminaldienst - Fachkraft.....	—	—	—	—	—	—	—	—	—
53223 Kriminaldienst - Spezialist.....	—	—	—	—	—	—	—	—	—
53224 Kriminaldienst - Experte.....	—	—	—	—	—	—	—	—	—
53232 Gerichtsvollzug - Fachkraft.....	—	—	—	—	—	—	—	—	—
53233 Gerichtsvollzug - Spezialist.....	—	—	—	—	—	—	—	—	—
53241 Justizvollzugsdienst - Helfer.....
53242 Justizvollzugsdienst - Fachkraft.....	/	39 492	40 164	/	/	/	/	39 492	40 027
53243 Justizvollzugsdienst - Spezialist.....	/	44 364	47 065	/	/	/	/	46 932	47 437
53244 Justizvollzugsdienst - Experte.....	/	/	/	/	/	/	/	/	/
53312 Gewerbeaufsicht - Fachkraft.....	3	41 563	41 965	2	41 379	41 565	2	41 646	42 333
53313 Gewerbeaufsicht - Spezialist.....	(2)	52 115	51 808	(1)	49 471	49 235	(1)	52 897	53 329
53314 Gewerbeaufsicht - Experte.....	(0)	68 193	69 285	/	65 367	67 133	.	.	.
53322 Gesundheitsaufs.,Hygieneüberw.-Fachkraft....	/	/	/	/	/	/	—	—	—
53323 Gesundheitsaufs.Hygieneüberw.-Spezialist....	—	—	—	—
53332 Lebensmittelkontrolle - Fachkraft.....	.	.	.	—	—	—	—	—	—
53333 Lebensmittelkontrolle - Spezialist.....	.	.	.	—	—	—	.	.	.
53342 Desinfekt., Schädlingbekämpf.-Fachkraft.....	.	.	.	—	—	—	.	.	.
53393 Aufsicht-Gewerbe-, Gesundheitsaufsicht.....	—	—	—	—	—	—	—	—	—
53394 Führung-Gewerbe-, Gesundheitsaufsicht.....	—	—	—	—	—	—	—	—	—
54101 Reinigung (o.S.) - Helfer.....	/	26 731	27 069	/	25 225	26 175	/	27 840	28 276
54112 Gebäudereinigung - Fachkraft.....	/ (25 026)	(28 675)		/	/	/	/ (25 026)	(27 996)	
54113 Gebäudereinigung - Spezialist.....	.	.	.	—	—	—	.	.	.
54122 Glas-, Fensterreinigung - Fachkraft.....	/	/	/	.	.	.	/	/	/
54132 Textilreinigung - Fachkraft.....	/ (31 340)	(29 444)		/ (31 340)	(28 758)		/	/	/
54142 Maschinen-, Anlagenreinigung - Fachkraft.....	.	.	.	—	—	—	.	.	.
54152 Fahrzeugreinigung - Fachkraft.....	/	/	/	.	.	.	/	/	/
54182 Reinigung (s.s.T.) - Fachkraft.....	—	—	—	—	—	—	—	—	—
54193 Aufsicht - Reinigung.....	/	/	/	/	/	/	/	/	/
61112 Einkauf - Fachkraft.....	/ (52 530)	(53 106)		/	/	/	/ (52 530)	(52 192)	
61113 Einkauf - Spezialist.....	/	/	/	/	/	/	/	(61 708)	(65 834)
61122 Vertrieb (außer IKT) - Fachkraft.....	/ (49 583)	(57 793)		/ (43 692)	(48 267)		/ (60 996)	(67 056)	
61123 Vertrieb (außer IKT) - Spezialist.....	/ (69 444)	(77 917)		/ (58 810)	(60 834)		/ (72 278)	(82 331)	
61124 Vertrieb (außer IKT) - Experte.....	/ (87 129)	(94 635)		/	/	/	/ (88 511)	(96 802)	
61132 Handelsmakler,Auktionatoren - Fachkraft.....	—	—	—	—	—	—	—	—	—
61133 Handelsmakler,Auktionatoren - Spezialist.....	/	/	/	—	—	—	/	/	/
61142 Kaufleute Automaten-service - Fachkraft.....	/	/	/	/	/	/	/	/	/
61152 Geld- und Pfandverleih - Fachkraft.....	—	—	—	—	—	—	—	—	—
61162 Verleih (außer Geld u. Pfand) -Fachkraft.....	/ (36 253)	(37 955)		/	/	/	/ (36 487)	(38 231)	
61194 Führung - Einkauf und Vertrieb.....	/ (100 500)	(114 941)		/	/	/	/ (103 679)	(117 513)	
61203 Kaufleute im Handel (o.S.) - Spezialist.....	/	/	/	/ (79 797)	(71 142)		/	/	/
61204 Kaufleute im Handel (o.S.) - Experte.....	.	.	.	—	—	—	.	.	.
61212 Kaufleute Groß-, Außenhandel - Fachkraft.....	/ (38 154)	(41 723)		/	/	/	/ (39 347)	(42 702)	
61213 Kaufleute Groß-, Außenhandel -Spezialist.....	/	/	/	—	—	—	/	/	/
61214 Kaufleute Groß-, Außenhandel - Experte.....	/	/	/	.	.	.	/	/	/
61282 Kaufleute im Handel (s.s.T) - Fachkraft.....
61283 Kaufleute im Handel (s.s.T) - Spezialist.....	—	—	—

3.6.4 Bruttojahresverdienste nach beruflichen Tätigkeiten (KldB 2010) im April 2018

Hessen
A-S Land- und Forstwirtschaft, Fischerei, Produzierendes Gewerbe und Dienstleistungsbereich
Vollzeitbeschäftigte

Berufliche Tätigkeit (KldB 2010)	Insgesamt			Frauen			Männer		
	Anzahl	Median	arithm. Mittel	Anzahl	Median	arithm. Mittel	Anzahl	Median	arithm. Mittel
	1 000	Euro		1 000	Euro		1 000	Euro	
61284 Kaufleute im Handel (s.s.T.) - Experte.....	—	—	—	—	—	—	—	—	—
61294 Führung - Handel.....	.	.	.	—	—	—	.	.	.
61312 Immobilienvermarktung,-verwal.-Fachkraft.....	/	/	/	/ (40 910)	(43 021)	/	/	/	/
61313 Immobilienvermarktung,-verwal.-Spezialist.....	/	/	/	/	/	/	/	/	/
61314 Immobilienvermarktung,-verwal.-Experte.....	/	/	/	.	.	.	/	/	/
61323 Facility-Management - Spezialist.....	/	/	/	/	/	/	/ (65 250)	(68 224)	.
61394 Führung-Immobilienwirt., Facility-Manag.....	/	/	/
62101 Verkauf (ohne Produktspezialis.)-Helfer.....	/ (25 541)	(27 471)	/	(27 894)	(29 485)	/	(24 154)	(25 643)	.
62102 Verkauf (ohne Produktspezial.)-Fachkraft.....	(20) 33 019	35 668	/	31 200	32 788	(10)	34 156	38 569	.
62103 Verkauf (ohne Produktspez.) - Spezialist.....	/	/	/	/	38 182	39 660	/	/	/
62112 Kassierer, Kartenverkäufer - Fachkraft.....	/	33 721	32 834	/	32 733	31 112	/	(38 307)	(39 335)
62122 Verkaufsstand,-Marktverkäufer -Fachkraft.....	/	/	/	—	—	—	/	/	/
62182 Verkauf (o. Produktspez) (ssT)-Fachkraft.....	/	/	/	/	/	/	/	/	/
62183 Verkauf (o. Produktspez)(ssT)-Spezialist.....	/ (44 357)	(46 640)	.	.	.	/	(45 242)	(47 008)	.
62193 Aufsicht - Verkauf.....	/	/	/	/	/	/	—	—	—
62194 Führung - Verkauf.....	/ (55 678)	(67 210)	/	/	/	/	/	/	/
62212 Verkauf (Bekleid.,Leder,Sport)-Fachkraft.....	/ (31 778)	(33 529)	/	(29 879)	(30 676)	/	(34 440)	(36 448)	.
62222 Verkauf (Schmuck, Uhren) - Fachkraft.....	/ (31 320)	(33 329)	/	/	/	/	.	.	.
62232 Verkauf (Büro,Geschenk,Spiel)-Fachkraft.....	/	/	/	/	/	/	—	—	—
62242 Verkauf (Elektro,-Hauswirtsch.)-Fachkraft.....	/	/	/	.	.	.	/	/	/
62252 Verkauf (Möbel, Einrichtung)-Fachkraft.....	/ (40 327)	(42 825)	/	(41 365)	(41 211)	/	(40 327)	(43 501)	.
62262 Verkauf (Garten,Heimwerk,Tier)-Fachkraft.....	/ (30 600)	(30 816)	/	(29 850)	(27 841)	/	(33 510)	(32 229)	.
62272 Verkauf (KFZ, Zweirad,Zubehör)-Fachkraft.....	/ (45 348)	(55 439)	/	/	/	/	/	(47 403)	(55 824)
62282 Verkauf (ssT) - Fachkraft.....	/	/	/	—	—	—	/	/	/
62301 Verkauf Lebensmittel (o.S.) - Helfer.....	/	/	/	/	/	/	.	.	.
62302 Verkauf Lebensmittel (o.S.) - Fachkraft.....	/ (27 816)	(29 591)	/	/	/	/	/	/	/
62312 Verkauf Back-,Konditoreiwaren-Fachkraft.....	/ (22 795)	(24 112)	/	(22 597)	(23 687)	/	/	/	/
62322 Verkauf von Fleischwaren - Fachkraft.....	/ (27 623)	(26 819)	/	(27 623)	(26 984)	/	/	/	/
62382 Verkauf Lebensmittel (s.s.T.)-Fachkraft.....	/	/	/
62412 Verkauf drog.apotheken.Waren-Fachkraft.....	/ (30 274)	(31 733)	/	(30 274)	(31 477)
62422 Verkauf Sanitäts,Medizinbedarf-Fachkraft.....	/	/	/	/	/	/	/	/	/
62512 Buchhandel - Fachkraft.....	/	/	/	/	/	/	/	/	/
62513 Buchhandel - Spezialist.....	—	—	—	—	—	—	—	—	—
62514 Buchhandel - Experte.....	—	—	—	—	—	—	—	—	—
62522 Kunst-, Antiquitätenhandel - Fachkraft.....	—	—	—	—	—	—	—	—	—
62532 Musikfachhandel - Fachkraft.....	—	—	—	—	—	—	—	—	—
63112 Tourismuskauflleute - Fachkraft.....	/ (37 171)	(38 261)	/	(32 740)	(35 484)	/	(42 673)	(45 359)	.
63113 Tourismuskauflleute - Spezialist.....	/ (53 218)	(56 338)	/	/	/	/	/	/	/
63114 Tourismuskauflleute - Experte.....	/	/	/
63122 Sport-,Fitnesskaufl.Sportmanag-Fachkraft.....	/ (34 557)	(34 720)	/	/	/	/	/	/	/
63123 Sport,Fitnesskaufl.Sportmanag-Spezialist.....	.	.	.	—	—	—	.	.	.
63124 Sport-,Fitnesskaufl.Sportmanag-Experte.....	.	.	.	—	—	—	.	.	.
63132 animateure und Gästebetreuer - Fachkraft.....	/	/	/	/	/	/	—	—	—
63142 Reiseleiter, Fremdenführer - Fachkraft.....	—	—	—	—	—	—	—	—	—
63143 Reiseleiter, Fremdenführer - Spezialist.....	—	—	—	—	—	—	—	—	—
63194 Führung - Tourismus und Sport.....	/	/	/	/	/	/	/	/	/
63212 Hotelkauflleute - Fachkraft.....	/ (36 732)	(35 613)	/	(31 671)	(32 686)	/	/	/	/
63213 Hotelkauflleute - Spezialist.....	—	—	—	—	—	—	—	—	—
63221 Hotelservice - Helfer.....	/	/	/	/	20 910	22 222	/	/	/
63222 Hotelservice - Fachkraft.....	/	29 322	30 639	/	27 948	29 679	/	30 700	32 490
63293 Aufsicht - Hotellerie.....	/ (37 936)	(37 531)	/	/	/	/	/	/	/
63294 Führung - Hotellerie.....	/	/	/	/	/	/	/	/	/
63301 Gastronomieservice (o.S.) - Helfer.....	/	24 780	25 662	/	/	/	/	(26 787)	(27 068)
63302 Gastronomieservice (o.S.) - Fachkraft.....	/	26 807	27 312	/	25 088	26 324	/	27 171	28 052
63303 Gastronomieservice (o.S.) - Spezialist.....	/ (25 962)	(28 194)	/	/	/	/	/	(25 539)	(27 882)
63312 Systemgastronomie - Fachkraft.....	/ (28 571)	(29 707)	/	/	/	/	/	/	/
63313 Systemgastronomie - Spezialist.....	/	/	/
63322 Barkeeper/innen - Fachkraft.....	/ (27 114)	(26 463)	/	/	/	/	/	/	/
63382 Gastronomie (s.s.T.) - Fachkraft.....	/ (27 476)	(29 915)	/	/	/	/	/	/	/
63383 Gastronomie (s.s.T.) - Spezialist.....
63393 Aufsicht - Gastronomie.....
63394 Führung - Gastronomie.....	/ (44 144)	(45 139)	/	/	/	/	/	(51 372)	(52 950)
63401 Veranstaltungsservice,-manag. - Helfer.....	/	/	/	/	/	/	/	/	/
63402 Veranstaltungsservice,-manag. -Fachkraft.....	/ (31 800)	(33 140)	/	/	/	/	/	/	/
63403 Veranstaltungsservice,-manag.-Spezialist.....	/	/	/	/	/	/	/	/	/
63404 Veranstaltungsservice,-manag. - Experte.....	/	(64 182)	(56 579)	/	/	/	/	/	/
71104 Geschäftsführer und Vorstände - Experte.....	(24) (100 778)	(136 416)	/	/	/	/	(20) (106 720)	(143 835)	.
71214 Angeh. gesetzgeb. Körperschaften-Experte....	—	—	—	—	—	—	—	—	—

3.6.4 Bruttojahresverdienste nach beruflichen Tätigkeiten (KldB 2010) im April 2018

Hessen

A-S Land- und Forstwirtschaft, Fischerei, Produzierendes Gewerbe und Dienstleistungsbereich
Vollzeitbeschäftigte

Berufliche Tätigkeit (KldB 2010)	Insgesamt			Frauen			Männer		
	Anzahl	Median	arithm. Mittel	Anzahl	Median	arithm. Mittel	Anzahl	Median	arithm. Mittel
	1 000	Euro		1 000	Euro		1 000	Euro	
71224 Leit. Bedienstete Interessenorga-Experte.....	/	/	/	.	.	.	/	/	/
71234 Betriebsinterne Wahlämter - Experte.....	/	(67 215)	(68 661)	/	/	/	/	/	/
71302 Kaufm.,techn.Betriebswirt.(oS)-Fachkraft.....	(49)	49 682	54 714	(24)	43 224	47 670	(25)	55 204	61 465
71303 Kaufm.,tech.Betriebswirt.(oS)-Spezialist.....	/	(68 522)	(77 967)	/	/	/	/	(81 825)	(83 563)
71304 Kaufm.,tech.Betriebswirtsch.(oS)-Experte.....	/	/	/	/	/	/	/	/	/
71314 Unternehmensorganisation,planung-Experte...	/	(81 627)	(88 971)	/	(78 797)	(75 467)	/	/	/
71324 Unternehmensberatung - Experte.....	/	(77 248)	(105 550)	/	/	/	/	(89 912)	(113 934)
71333 Wirtschaftsförderung - Spezialist.....	—	—	—	—	—	—	—	—	—
71382 Unternehmensorg.,strateg.(ssT)-Fachkraft.....	/	84 991	86 087	.	.	.	/	84 991	87 024
71383 Unternehmensorg, strateg.(ssT)-Spezialist.....
71384 Unternehmensorg.,-strategie(ssT)-Experte....	/	/	/	/	/	/	/	/	/
71393 Aufsicht - Unternehmensorg.,-strategie.....	(21)	74 124	79 333	/	(57 858)	(68 841)	(16)	78 258	82 315
71394 Führung - Unternehmensorg.,-strategie.....	(16)	(108 526)	(122 492)	/	/	/	(13)	(112 100)	(125 197)
71401 Büro-, Sekretariatskräfte(o.S.) - Helfer.....	/	(34 407)	(37 622)	/	(32 240)	(37 748)	/	(35 893)	(37 469)
71402 Büro-,Sekretariatskräfte(o.S.)-Fachkraft.....	61	43 302	49 762	40	41 452	45 988	(21)	47 886	57 122
71403 Büro-,Sekretariatskräfte(oS) -Spezialist.....	(9)	51 157	56 067	(5)	49 441	54 215	/	53 280	59 315
71412 Fremdsprachensekr.,korrespond.-Fachkraft....	/	/	/	/	/	/	—	—	—
71413 Fremdsprachensekr.,korrespond.-Spezialist....	—	—	—
71423 Dolmetscher, Übersetzer - Spezialist.....	—	—	—	—	—	—	—	—	—
71424 Dolmetscher, Übersetzer - Experte.....	/	(54 532)	(53 486)	/	(45 900)	(49 469)	/	/	/
71432 Steno-, Phonotypisten - Fachkraft.....	/	(39 851)	(44 930)	/	(39 851)	(44 847)	.	.	.
71433 Steno-, Phonotypisten - Spezialist.....	—	—	—	—	—	—	—	—	—
71442 Kodierer, Korrekturleser - Fachkraft.....	/	/	/
71452 Auskunft, Kundeninformation - Fachkraft.....	/	(32 880)	(34 599)	/	(32 880)	(34 914)	.	.	.
71493 Aufsicht - Büro und Sekretariat.....	/	/	/	/	/	/	/	/	/
71512 Personalentw.,sachbearbeit.-Fachkraft.....	/	(50 645)	(58 371)	/	(47 640)	(53 556)	/	/	/
71513 Personalentw.,sachbearbeit.-Spezialist.....	/	(61 924)	(66 842)	/	(56 147)	(64 616)	/	(81 446)	(77 943)
71514 Personalentw.,sachbearbeit.-Experte.....	/	/	/	/	/	/	/	/	/
71522 Personaldienstleistung - Fachkraft.....	/	(52 921)	(58 104)	/	(50 280)	(57 083)	/	(54 180)	(58 959)
71523 Personaldienstleistung - Spezialist.....	/	/	/	/	/	/	/	/	/
71524 Personaldienstleistung - Experte.....	/	(58 369)	(63 442)	/	(58 534)	(60 277)	/	/	/
71594 Führung - Personalwesen, -dienstleistung.....	/	(101 513)	(118 002)	/	/	/	/	/	/
72112 Bankkaufleute - Fachkraft.....	/	(73 602)	(85 363)	/	(67 197)	(74 963)	/	(78 317)	(89 774)
72113 Bankkaufleute - Spezialist.....	/	/	/	/	/	/	/	/	/
72122 Anlageberater, Finanzdienstl.-Fachkraft.....	/	/	/	.	.	.	/	/	/
72123 Anlageberater, Finanzdienstl.-Spezialist.....	/	/	/	/	/	/	/	/	/
72124 Anlageberater, Finanzdienstl.-Experte.....	/	/	/	/	/	/	/	/	/
72132 Versicherungskaufleute - Fachkraft.....	/	(61 560)	(67 848)	/	57 663	59 694	/	(65 485)	(73 372)
72133 Versicherungskaufleute - Spezialist.....	/	64 274	70 597	/	(55 891)	(60 983)	/	(65 140)	(75 419)
72134 Versicherungskaufleute - Experte.....	/	(80 316)	(76 748)	/	/	/	/	(69 533)	(78 063)
72144 Finanzanalysten/innen - Experte.....	/	/	/	/	/	/	/	/	/
72182 Versicher.,Finanzdienstl.(ssT)-Fachkraft.....	/	57 492	59 160	.	.	.	/	/	/
72183 Versicher.,Finanzdienstl.(ssT)-Spezialist.....	/	56 349	59 554	/	/	/	.	.	.
72184 Versicher.,Finanzdienstl.(ssT)-Experte.....
72194 Führung-Versicherung-,Finanzdienstleist.....	/	/	/	/	/	/	/	/	/
72212 Buchhaltung - Fachkraft.....	/	/	/	/	/	/	/	/	/
72213 Buchhaltung - Spezialist.....	(11)	51 600	55 178	(7)	49 517	52 311	/	(57 062)	(59 848)
72214 Buchhaltung - Experte.....	/	/	/	/	/	/	/	/	/
72223 Kostenrechnung, Kalkulation - Spezialist.....	/	/	/	/	/	/	/	/	/
72224 Kostenrechnung, Kalkulation - Experte.....	/	/	/	/	/	/	/	/	/
72233 Controlling - Spezialist.....	/	/	/	/	/	/	/	/	/
72234 Controlling - Experte.....	/	79 650	82 922	/	(80 341)	(83 808)	/	(77 204)	(82 415)
72243 Wirtschaftsprüfung - Spezialist.....	/	(54 520)	(60 142)	/	(49 874)	(53 254)	/	(58 949)	(64 077)
72244 Wirtschaftsprüfung - Experte.....	/	/	/	/	/	/	/	/	/
72294 Führung-Rechnungsw.,Controlling,Revision....	/	/	/	/	/	/	/	/	/
72302 Steuerberatung - Fachkraft.....	/	(40 625)	(49 449)	/	36 470	39 854	/	/	/
72303 Steuerberatung - Spezialist.....	/	(49 999)	(55 575)	/	(48 440)	(52 108)	/	(52 869)	(57 613)
72304 Steuerberatung - Experte.....	/	/	/	/	/	/	/	/	/
73104 Rechtsberatung,-sprechung (oS) - Experte....	/	/	/	/	/	/	/	/	/
73112 Assistenz Rechtsanwalt.,Notar.-Fachkraft.....	/	(33 559)	(37 903)	/	(33 500)	(37 786)	/	/	/
73113 Assistenz Rechtsanwalt.,Notar.-Spezialist.....	/	/	/	/	/	/	.	.	.
73124 Notare/Notarinnen - Experte.....	/	/	/	.	.	.	/	/	/
73134 Rechtsanwälte/-anwältinnen - Experte.....	/	/	/	/	/	/	/	/	/
73144 Staatsanwälte/-anwältinnen - Experte.....	/	(85 820)	(77 269)	/	(83 131)	(77 833)	.	.	.
73154 Richter/innen - Experte.....	/	75 416	73 950	/	72 721	70 892	/	75 416	76 274
73162 Verfassungsschutz - Fachkraft.....	/	/	/
73163 Verfassungsschutz - Spezialist.....	/	/	/
73164 Verfassungsschutz - Experte.....	/	/	/

3.6.4 Bruttojahresverdienste nach beruflichen Tätigkeiten (KldB 2010) im April 2018

Hessen

A-S Land- und Forstwirtschaft, Fischerei, Produzierendes Gewerbe und Dienstleistungsbereich
Vollzeitbeschäftigte

Berufliche Tätigkeit (KldB 2010)	Insgesamt			Frauen			Männer		
	Anzahl	Median	arithm. Mittel	Anzahl	Median	arithm. Mittel	Anzahl	Median	arithm. Mittel
	1 000	Euro		1 000	Euro		1 000	Euro	
73183 Rechtsber.,sprech.,ordn.(ssT)-Spezialist.....	/	/	/	.	.	.	/	/	/
73184 Rechtsberat.,sprech.,ordn.(ssT)-Experte.....	/	/	/	/	/	/	/	/	/
73194 Führung-Rechtsberatung,sprechung,ordnung.	/	/	/	/	/	/	.	.	.
73201 Öffentliche Verwaltung (o.S.) - Helfer.....	/	35 426	35 688	/	33 516	33 019	/	36 331	36 858
73202 Öffentliche Verwaltung(o.S.) - Fachkraft.....	18	40 953	42 377	(9)	40 277	41 169	(9)	41 755	43 525
73203 Öffentliche Verwaltung (o.S.)-Spezialist.....	(16)	55 308	56 178	(7)	52 115	52 962	/	57 021	58 597
73204 Öffentliche Verwaltung (o.S.) - Experte.....	(5)	67 496	68 836	/	63 660	65 251	(3)	70 302	70 886
73212 Sozialverwaltung,-versicherung-Fachkraft.....	(6)	42 164	43 050	(4)	41 702	42 745	(2)	42 550	43 720
73213 Sozialverwaltung,versicherung-Spezialist.....	10	52 657	53 276	(5)	51 562	51 625	5	54 259	54 827
73214 Sozialverwaltung, -versicherung-Experte.....	(1)	73 321	79 429	/	74 622	78 730	1	73 240	79 745
73222 Verw. Sozial-,Gesundheitswes. -Fachkraft.....	/	39 871	40 577	/	39 028	38 326	/	/	/
73223 Verw. Sozial-,Gesundheitswes.-Spezialist.....	/	/	/	—	—	—	/	/	/
73224 Verw. Sozial-,Gesundheitswes. - Experte.....	—	—	—	—	—	—	—	—	—
73231 Steuerverwaltung - Helfer.....	/	/	/
73232 Steuerverwaltung - Fachkraft.....	(3)	38 090	37 317	/	38 090	37 135	/	38 071	37 503
73233 Steuerverwaltung - Spezialist.....	5	46 237	47 105	(2)	43 638	44 181	(4)	47 672	48 596
73234 Steuerverwaltung - Experte.....	(1)	64 642	66 741	/	63 941	65 546	(1)	65 103	67 136
73241 Zolldienst - Helfer.....	—	—	—	—	—	—	—	—	—
73242 Zolldienst - Fachkraft.....	.	.	.	—	—	—	.	.	.
73243 Zolldienst - Spezialist.....	—	—	—	—	—	—	—	—	—
73244 Zolldienst - Experte.....	—	—	—	—	—	—	—	—	—
73252 Justizverwaltung - Fachkraft.....	(3)	37 863	37 755	(2)	39 236	38 237	/	36 378	36 731
73253 Justizverwaltung - Spezialist.....	/	45 556	46 103	/	43 296	44 394	/	48 153	48 437
73254 Justizverwaltung - Experte.....	/	63 618	63 603	.	.	.	/	/	/
73282 Öffentliche Verwaltung (ssT) - Fachkraft.....	/	44 567	45 664	/ (45 465)	(47 367)	/	/	42 537	44 377
73283 Öffentliche Verwaltung (ssT) -Spezialist.....	(3)	48 848	47 674	/	45 542	44 926	(2)	51 364	49 596
73284 Öffentliche Verwaltung (ssT) - Experte.....	2	69 176	71 716	(0)	65 343	66 923	1	70 062	73 513
73293 Aufsicht - Verwaltung.....	—	—	—	—	—	—	—	—	—
73294 Führung - Verwaltung.....	/ (93 372)	(88 084)	—	/	/	/	/	98 751	100 671
73312 Archivwesen - Fachkraft.....	/	/	/	/	/	/	.	.	.
73313 Archivwesen - Spezialist.....	—	—	—	—	—	—	—	—	—
73314 Archivwesen - Experte.....	/	/	/
73322 Bibliothekswesen - Fachkraft.....	/ (39 855)	(41 856)	—	/ (39 855)	(40 893)	—	.	.	.
73323 Bibliothekswesen - Spezialist.....	—	—	—	—	—	—	—	—	—
73324 Bibliothekswesen - Experte.....	/	/	/	/	/	/	.	.	.
73332 Dokument.-,Informationsdienst-Fachkraft.....	/ (39 445)	(43 115)	—	/	/	/	.	.	.
73333 Dokument.-,Informationsdienst-Spezialist.....	.	.	—	—	—	—	.	.	.
73334 Dokumentat.-, Informationsdienst-Experte.....	/	/	/	.	.	.	/	/	/
73342 Medizinische Dokumentation - Fachkraft.....	/	/	/	/	/	/	.	.	.
73394 Führung-Medien-Dokument.-,Informationsd....
81102 Medizin. Fachangestellte (oS)-Fachkraft.....	/	30 181	31 938	/	30 181	31 942	.	.	.
81103 Medizin. Fachangestellte (oS)-Spezialist.....
81112 Zahnmedizin. Fachangestellte - Fachkraft.....	/ (25 227)	(26 351)	—	/ (25 227)	(26 351)	—	—	—	—
81113 Zahnmedizin.Fachangestellte - Spezialist.....	—	—	—	—	—	—	—	—	—
81122 Podologen/Podologinnen - Fachkraft.....	—	—	—	—	—	—	—	—	—
81132 Orthoptisten/Orthoptistinnen - Fachkraft.....	/	/	/	/	/	/	—	—	—
81142 Tiermedizin. Fachangestellte - Fachkraft.....	/	24 851	27 356	/	25 825	27 611	.	.	.
81143 Tiermedizin.Fachangestellte - Spezialist.....	—	—	—	—	—	—	—	—	—
81182 Medizin. Fachangestellte (ssT)-Fachkraft.....	.	.	.	—	—	—	.	.	.
81183 Medizin.Fachangestellte (ssT)-Spezialist.....	—	—	—
81212 Med.-techn. Berufe Laborat. - Fachkraft.....	/ (42 124)	(42 752)	—	/	/	/	.	.	.
81213 Med.-techn. Berufe Laborat. - Spezialist.....	—	—	—	—	—	—	—	—	—
81214 Med.-techn. Berufe Laborat. - Experte.....	.	.	.	—	—	—	.	.	.
81222 Med.-tech.Berufe Funktionsdiag-Fachkraft.....	—	—	—	—	—	—	—	—	—
81223 Med.-tech.Berufe Funktionsdiag-Spezialist.....	—	—	—
81224 Med.-tech. Berufe Funktionsdiag-Experte.....	—	—	—	—	—	—	—	—	—
81232 Med.-tech.Berufe Radiologie - Fachkraft.....	/	/	/	/	/	/	.	.	.
81233 Med.-tech. Berufe Radiologie -Spezialist.....	—	—	—
81234 Med.-techn. Berufe Radiologie - Experte.....	.	.	.	—	—	—	.	.	.
81242 Med.-tech.Berufe Veterinärmed.-Fachkraft.....	—	—	—	—	—	—	—	—	—
81243 Med.-tech.BerufeVeterinärmed.-Spezialist.....	—	—	—	—	—	—	—	—	—
81294 Führung - Medizinisches Laboratorium.....	—	—	—
81301 Gesundheits-, Krankenpflege (oS)-Helfer.....	/ (32 631)	(34 411)	—	/ (32 162)	(34 508)	—	/ (33 721)	(34 216)	—
81302 Gesundheits-,Krankenpflege(oS)-Fachkraft....	/	44 604	44 182	/	43 210	42 980	/	47 656	47 544
81313 Fachkrankenpflege - Spezialist.....	/	/	/	/	/	/	/	/	/
81323 Fachkinderkrankenpflege - Spezialist.....	—	—	—	—	—	—	—	—	—
81332 Operationstechn. Assistenz - Fachkraft.....	/	/	/	/	/	/	.	.	.
81333 Operationstechn. Assistenz - Spezialist.....	—	—	—	—	—	—	—	—	—

3.6.4 Bruttojahresverdienste nach beruflichen Tätigkeiten (KldB 2010) im April 2018

Hessen

A-S Land- und Forstwirtschaft, Fischerei, Produzierendes Gewerbe und Dienstleistungsbereich
Vollzeitbeschäftigte

Berufliche Tätigkeit (KldB 2010)	Insgesamt			Frauen			Männer		
	Anzahl	Median	arithm. Mittel	Anzahl	Median	arithm. Mittel	Anzahl	Median	arithm. Mittel
	1 000	Euro		1 000	Euro		1 000	Euro	
81341 Rettungsdienst - Helfer.....	—	—	—	—	—	—	—	—	—
81342 Rettungsdienst - Fachkraft.....	/	41 037	41 188	/	/	/	/	42 207	41 891
81343 Rettungsdienst - Spezialist.....	.	.	.	—	—	—	.	.	.
81352 Geburtshilfe,Entbindungspflege-Fachkraft.....	—	—	—	—	—	—	—	—	—
81353 GeburtshilfeEntbindungspflege-Spezialist.....	—	—	—
81382 Gesundheits-,Krankenpflege(ssT)-Fachkraft....	—	—	—	—	—	—	—	—	—
81383 Gesundheits-,Krankenpfl.(ssT)-Spezialist.....	—	—	—	—	—	—	—	—	—
81393 Aufsicht-Krankenpfl.,Rettungsd.,Geburtsh.....	/	/	/	/	/	/	.	.	.
81394 Führung-Krankenpfl.,Rettungsd.,Geburtsh.....	/	/	/	/	/	/	/	/	/
81404 Ärzte/Ärztinnen (o.S.) - Experte.....	/	(82 372)	(93 661)	/	(78 116)	(87 045)	/	(87 897)	(99 793)
81414 Fachärzte Kinder-,Jugendmedizin -Experte.....	.	.	.	—	—	—	.	.	.
81424 Fachärzte Innere Medizin - Experte.....	/	(91 558)	(102 983)	/	/	/	/	/	/
81434 Fachärzte in der Chirurgie - Experte.....	/	/	/	—	—	—	/	/	/
81444 Fachärzte Sinnes,Geschlechtsorg.-Experte....	/	/	/	/	/	/	/	/	/
81454 Fachärzte Anästhesiologie - Experte.....	/	/	/	.	.	.	/	/	/
81464 Fachärzte Psychiatr.,Psychother.-Experte.....	/	/	/	/	/	/	/	/	/
81474 Zahnärzte, Kieferorthopäden - Experte.....
81484 Ärzte/Ärztinnen (s.s.T.) - Experte.....	/	/	/	/	/	/	/	/	/
81494 Führung - Human- und Zahnmedizin.....	/	/	/	/	/	/	/	/	/
81504 Tierärzte/-ärztinnen (o.S.) - Experte.....	/	/	/	/	/	/	/	/	/
81514 Tierärzte für Groß-, Nutztiere - Experte.....	/	/	/
81524 Tierärzte für Haus-, Heimtiere - Experte.....
81532 Tierheilpraktiker/innen - Fachkraft.....	—	—	—	—	—	—	—	—	—
81584 Tiermedizin, Tierheilkunde (ssT)-Experte.....	—	—	—	—	—	—	—	—	—
81594 Führung - Tiermedizin und Tierheilkunde.....	—	—	—	—	—	—	—	—	—
81614 Nicht klinische Psychologie - Experte.....	—	—	—	—	—	—	—	—	—
81623 Klinische Psychologie - Spezialist.....	—	—	—	—	—	—	—	—	—
81624 Klinische Psychologie - Experte.....	/	/	/	/	/	/	.	.	.
81634 Nicht ärztliche Psychotherapie - Experte.....
81712 Physiotherapie - Fachkraft.....	/	/	/	.	.	.	/	/	/
81713 Physiotherapie - Spezialist.....	/	(29 600)	(34 806)	/	/	/	/	(32 459)	(35 369)
81714 Physiotherapie - Experte.....	—	—	—	—	—	—	—	—	—
81722 Ergotherapie - Fachkraft.....	—	—	—	—	—	—	—	—	—
81723 Ergotherapie - Spezialist.....	/	/	/	/	/	/	.	.	.
81724 Ergotherapie - Experte.....	—	—	—	—	—	—	—	—	—
81733 Sprachtherapie - Spezialist.....	—	—	—
81734 Sprachtherapie - Experte.....	—	—	—	—	—	—	—	—	—
81743 Musik- und Kunsttherapie - Spezialist.....	—	—	—	—	—	—	—	—	—
81744 Musik- und Kunsttherapie - Experte.....	—	—	—	—	—	—	—	—	—
81752 Heilkunde und Homöopathie - Fachkraft.....	—	—	—
81753 Heilkunde und Homöopathie - Spezialist.....	—	—	—	—	—	—	—	—	—
81762 Diät-, Ernährungstherapie - Fachkraft.....	—	—	—
81763 Diät-, Ernährungstherapie - Spezialist.....	—	—	—	—	—	—	—	—	—
81764 Diät-, Ernährungstherapie - Experte.....	—	—	—	—	—	—	—	—	—
81782 Nichtärztl.Therapie,Heilk.(ssT)-Fachkraft.....	.	.	.	—	—	—	.	.	.
81783 Nichtärztl.Therapie,Heilk(ssT)-Spezialist.....	.	.	.	—	—	—	.	.	.
81784 Nichtärztl.Therapie,Heilk.(ssT)-Experte.....	—	—	—	—	—	—	—	—	—
81794 Führung - Nichtärztl. Therapie,Heilkunde.....
81804 Apotheker, Pharmazeuten - Experte.....	/	/	/	/	/	/	/	/	/
81814 Fachärzte in der Pharmakologie - Experte.....	—	—	—	—	—	—	—	—	—
81822 Pharmazeut.-techn. Assistenz - Fachkraft.....	/	/	/	/	/	/	/	/	/
81883 Pharmazie (s.s.T.) - Spezialist.....	/	/	/	/	/	/	/	/	/
81884 Pharmazie (s.s.T.) - Experte.....	/	/	/	/	/	/	/	/	/
81894 Führung - Pharmazie.....
82101 Altenpflege (o.S.) - Helfer.....	/	(27 105)	(31 279)	/	(25 880)	(31 442)	/	/	/
82102 Altenpflege (o.S.) - Fachkraft.....	/	(36 840)	(38 987)	/	(36 051)	(38 147)	/	/	/
82103 Altenpflege (o.S.) - Spezialist.....	—	—	—	—	—	—	—	—	—
82182 Altenpflege (s.s.T.) - Fachkraft.....	—	—	—	—	—	—	—	—	—
82183 Altenpflege (s.s.T.) - Spezialist.....	—	—	—	—	—	—	—	—	—
82194 Führung - Altenpflege.....	/	/	/	/	/	/	/	/	/
82212 Gesundheitsberatung - Fachkraft.....	.	.	.	—	—	—	.	.	.
82213 Gesundheitsberatung - Spezialist.....	.	.	.	—	—	—	.	.	.
82214 Gesundheitsberatung - Experte.....	/	/	/
82222 Wellness - Fachkraft.....	—	—	—	—	—	—	—	—	—
82223 Wellness - Spezialist.....	—	—	—
82232 Ernährungsberatung - Fachkraft.....	—	—	—	—	—	—	—	—	—
82233 Ernährungsberatung - Spezialist.....	—	—	—
82243 Qualitätsbeaufd.Gesundheitsw.-Spezialist.....	—	—	—	—	—	—	—	—	—

3.6.4 Bruttojahresverdienste nach beruflichen Tätigkeiten (KldB 2010) im April 2018

Hessen
A-S Land- und Forstwirtschaft, Fischerei, Produzierendes Gewerbe und Dienstleistungsbereich
Vollzeitbeschäftigte

Berufliche Tätigkeit (KldB 2010)	Insgesamt			Frauen			Männer		
	Anzahl	Median	arithm. Mittel	Anzahl	Median	arithm. Mittel	Anzahl	Median	arithm. Mittel
	1 000	Euro		1 000	Euro		1 000	Euro	
82283 Ernähr., Gesundheitsber. (ssT)-Spezialist.....	—	—	—	—	—	—	—	—	—
82284 Ernähr., Gesundheitsberat. (ssT)-Experte.....
82311 Friseurgewerbe - Helfer.....	—	—	—
82312 Friseurgewerbe - Fachkraft.....	/ (20 862)	(23 104)		/ (20 862)	(22 764)		/	/	/
82322 Kosmetik - Fachkraft.....	/	/	/	/	/	/	—	—	—
82332 Tätowierer, Piercer - Fachkraft.....	—	—	—	—	—	—	—	—	—
82342 Maskenbildneri - Fachkraft.....	—	—	—
82343 Maskenbildneri - Spezialist.....	—	—	—	—	—	—	—	—	—
82393 Aufsicht - Körperpflege.....	/	/	/	/	/	/	—	—	—
82402 Bestattungswesen - Fachkraft.....	.	.	.	—	—	—	.	.	.
82403 Bestattungswesen - Spezialist.....	—	—	—	—	—	—	—	—	—
82493 Aufsicht - Bestattungswesen.....	—	—	—	—	—	—	—	—	—
82494 Führung - Bestattungswesen.....	.	.	.	—	—	—	.	.	.
82502 Medizintechnik (o.S.) - Fachkraft.....	—	—	—	—	—	—	—	—	—
82503 Medizintechnik (o.S.) - Spezialist.....
82504 Medizintechnik (o.S.) - Experte.....	.	.	.	—	—	—	.	.	.
82512 Orthopädie-, Rehatechnik - Fachkraft.....	/	/	/	.	.	.	/	/	/
82513 Orthopädie-, Rehatechnik - Spezialist.....	/	/	/
82514 Orthopädie-, Rehatechnik - Experte.....	—	—	—	—	—	—	—	—	—
82522 Augenoptik - Fachkraft.....	/ (27 332)	(28 502)		/	/	/	.	.	.
82523 Augenoptik - Spezialist.....	—	—	—	—	—	—	—	—	—
82524 Augenoptik - Experte.....	—	—	—	—	—	—	—	—	—
82532 Hörgeräteakustik - Fachkraft.....
82533 Hörgeräteakustik - Spezialist.....	—	—	—	—	—	—	—	—	—
82534 Hörgeräteakustik - Experte.....	.	.	.	—	—	—	.	.	.
82542 Zahntechnik - Fachkraft.....	/	/	/	/	/	/	/	/	/
82593 Aufsicht-Medizin-Orthopädie-, Rehatechnik.....	/	/	/	/	/	/	/	/	/
82594 Führung-Medizin-Orthopädie-, Rehatechnik.....	—	—	—	—	—	—	—	—	—
83111 Kinderbetreuung, -erziehung - Helfer.....	/ (33 766)	(35 284)		/ (33 766)	(34 926)		.	.	.
83112 Kinderbetreuung, -erziehung - Fachkraft.....	/ 43 736	44 591		/ 43 736	44 402		/ 43 540	45 705	
83123 Sozialarbeit, Sozialpädagogik-Spezialist.....	/ 57 934	56 069		/ 58 172	57 546		/	/	/
83124 Sozialarbeit, Sozialpädagogik - Experte.....	/ 47 209	50 047		/ 46 322	49 093		/ (50 744)	(51 566)	
83131 Heilerziehungspflege, Sonderpäd. -Helfer.....	/	/	/	/	/	/	.	.	.
83132 Heilerziehungspflege, Sonderpäd.-Fachkraft.....	/ (37 158)	(39 416)		/ (35 342)	(37 071)		.	.	.
83133 Heilerziehungspfl., Sonderpäd.-Spezialist.....	/	/	/	/ (41 811)	(41 273)		/	/	/
83134 Heilerziehungspflege, Sonderpäd.-Experte.....	—	—	—	—	—	—	—	—	—
83142 Haus- und Familienpflege - Fachkraft.....	/ (30 000)	(33 096)		/	/	/	/ (30 000)	(33 721)	
83143 Haus- und Familienpflege - Spezialist.....	—	—	—	—	—	—	—	—	—
83154 Sozial-, Erziehungs-, Suchtberat.-Experte.....	/	/	/	/	/	/	.	.	.
83193 Aufsicht-Erziehung, Sozialarbeit, Heilerz.....	/	/	/	/	/	/	—	—	—
83194 Führung-Erziehung, Sozialarbeit, Heilerz.....	/	/	/
83211 Hauswirtschaft - Helfer.....	/ 33 670	32 417		/	/	/	/	/	/
83212 Hauswirtschaft - Fachkraft.....	/	/	/	/	/	/	/	/	/
83213 Hauswirtschaft - Spezialist.....	—	—	—	—	—	—	—	—	—
83223 Verbraucherberatung - Spezialist.....
83293 Aufsicht-Hauswirtschaft, Verbraucherber.....	/	/	/	/	/	/	—	—	—
83314 Theologie - Experte.....	/	/	/	/	/	/	.	.	.
83322 Gemeindearbeit - Fachkraft.....	.	.	.	—	—	—	.	.	.
83323 Gemeindearbeit - Spezialist.....
83332 Angeh.geistl.Orden,Mutterhäus.-Fachkraft.....	—	—	—	—	—	—	—	—	—
83333 Angeh.geistl.Orden, Mutterh.-Spezialist.....	—	—	—	—	—	—	—	—	—
83382 Theologie,Gemeindearbeit (ssT)-Fachkraft.....	/	/	/	—	—	—	/	/	/
83383 Theologie,Gemeindearbeit(ssT)-Spezialist.....	.	.	.	—	—	—	.	.	.
83384 Theologie, Gemeindearbeit (ssT)-Experte.....	—	—	—	—	—	—	—	—	—
83394 Führung - Theologie und Gemeindearbeit.....	—	—	—	—	—	—	—	—	—
84114 Lehrkräfte in der Primarstufe - Experte.....	(6)	53 622	52 294	(5)	53 125	52 164	1	53 947	53 004
84124 Lehrkräfte in d. Sekundarstufe - Experte.....	17	59 713	59 041	(9)	58 356	57 779	(8)	61 156	60 404
84134 Lehrkräfte an Sonderschulen - Experte.....	/	58 225	58 117	/	59 453	57 861	/	57 569	58 651
84144 Lehrerausbildung - Experte.....	(1)	73 141	72 308	(0)	69 475	70 132	.	.	.
84183 Lehrkräfte allg. Schule (ssT)-Spezialist.....	—	—	—	—	—	—	—	—	—
84184 Lehrkräfte allg. Schule (ssT)-Experte.....	—	—	—	—	—	—	—	—	—
84194 Führung - Allgemeinbildende Schulen.....	/	76 833	75 554	/	75 033	73 291	/	78 666	77 724
84213 Lehrkräfte berufsbild. Fächer-Spezialist.....	/	49 771	50 075	/	50 561	50 503	/	49 160	49 727
84214 Lehrkräfte berufsbildende Fächer-Experte.....	/	62 300	61 827	/	60 575	60 036	/	63 905	62 871
84223 Betriebl.Ausbild., Berufspäd.-Spezialist.....	/ (45 502)	(50 967)		/	/	/	/	/	/
84224 Betriebl. Ausbild., Berufspäd.-Experte.....	—	—	—
84294 Führung - BBS, betriebl.Ausb., Betr.päd.....	/	80 179	79 080	/	/	/	.	.	.
84304 Hochschullehre und -forschung - Experte.....	10	66 767	70 751	(3)	61 773	67 482	7	68 054	72 343

3.6.4 Bruttojahresverdienste nach beruflichen Tätigkeiten (KldB 2010) im April 2018

Hessen

A-S Land- und Forstwirtschaft, Fischerei, Produzierendes Gewerbe und Dienstleistungsbereich
Vollzeitbeschäftigte

Berufliche Tätigkeit (KldB 2010)	Insgesamt			Frauen			Männer		
	Anzahl	Median	arithm. Mittel	Anzahl	Median	arithm. Mittel	Anzahl	Median	arithm. Mittel
	1 000	Euro		1 000	Euro		1 000	Euro	
84394 Führung - Hochschullehre und -forschung.....	.	.	.	—	—	—	.	.	.
84404 Erwachsenenbildung (o.S.) - Experte.....	/	(50 569)	(53 673)	/	/	/	/	(57 763)	(59 214)
84412 Musikpädagogik - Fachkraft.....	—	—	—	—	—	—	—	—	—
84413 Musikpädagogik - Spezialist.....	—	—	—	—	—	—	—	—	—
84414 Musikpädagogik - Experte.....	—	—	—	—	—	—	—	—	—
84424 Religionspädagogik - Experte.....	—	—	—
84434 Kunst-, Theaterpädagogik - Experte.....	—	—	—
84444 IT-Anwendungstraining - Experte.....	/	/	/	/	/	/	/	/	/
84454 (Fremd-)Sprachenlehrer/innen - Experte.....	—	—	—	—	—	—	—	—	—
84483 Lehrkr. außerschul. Bild. (ssT)-Spezialist.....	.	.	.	—	—	—	.	.	.
84484 Lehrkr. außerschul. Bild. (ssT)-Experte.....	—	—	—	—	—	—	—	—	—
84494 Führung-Außerschul. Bildungseinrichtungen.....	—	—	—	—	—	—	—	—	—
84503 Sportlehrer/innen (o.S.) - Spezialist.....	/	/	/	.	.	.	/	/	/
84504 Sportlehrer/innen (o.S.) - Experte.....	/	/	/	—	—	—	/	/	/
84513 Fahrlehrer/innen - Spezialist.....	/	/	/	—	—	—	/	/	/
84523 Fluglehrer/innen - Spezialist.....	.	.	.	—	—	—	.	.	.
84533 Tanzlehrer/innen - Spezialist.....	—	—	—	—	—	—	—	—	—
84543 Trainer - Ballsportarten - Spezialist.....	/	/	/	.	.	.	/	/	/
84553 Trainer - Fitness, Gymnastik - Spezialist.....	/	/	/	/	/	/	/	(27 600)	(28 803)
84583 Sportlehrer/innen (s.s.T.) - Spezialist.....	—	—	—
91104 Sprach-, Literaturwissen. (oS) - Experte.....	—	—	—	—	—	—	—	—	—
91114 Germanistik - Experte.....	—	—	—	—	—	—	—	—	—
91124 Anglistik, Amerikanistik - Experte.....	—	—	—	—	—	—	—	—	—
91134 Romanistik - Experte.....	—	—	—	—	—	—	—	—	—
91144 Slawistik, verwandte Bereiche - Experte.....	—	—	—	—	—	—	—	—	—
91154 Arabistik, Orientalistik - Experte.....	—	—	—	—	—	—	—	—	—
91164 Sprach-, Literaturwis. asiat. Raum-Experte.....	—	—	—	—	—	—	—	—	—
91174 Altphilologie - Experte.....	—	—	—	—	—	—	—	—	—
91184 Sprach-, Literaturwissensch. (ssT)-Experte.....	—	—	—	—	—	—	—	—	—
91214 Philosophie, Religion, Ethik - Experte.....	.	.	.	—	—	—	.	.	.
91224 Geschichtswissenschaften - Experte.....	.	.	.	—	—	—	.	.	.
91233 Archäologie - Spezialist.....	—	—	—	—	—	—	—	—	—
91234 Archäologie - Experte.....	—	—	—	—	—	—	—	—	—
91244 Medien-, Theaterwissenschaft - Experte.....	—	—	—
91254 Regionalwissenschaft - Experte.....	—	—	—	—	—	—	—	—	—
91264 Anthropologie, Ethnologie - Experte.....	—	—	—	—	—	—	—	—	—
91314 Politologie - Experte.....	/	71 774	74 711	/	/	/	/	(71 774)	(75 930)
91324 Soziologie - Experte.....
91334 Erziehungswissenschaft - Experte.....	/	/	/	/	(37 032)	(37 004)	/	/	/
91341 Markt-, Meinungsforschung - Helfer.....	/	/	/	.	.	.	/	/	/
91342 Markt-, Meinungsforschung - Fachkraft.....
91343 Markt-, Meinungsforschung - Spezialist.....	/	/	/	.	.	.	/	/	/
91344 Markt-, Meinungsforschung - Experte.....	/	/	/	/	/	/	/	/	/
91354 Demografie - Experte.....	—	—	—	—	—	—	—	—	—
91384 Gesellschaftswissenschaften (ssT)-Experte.....	—	—	—
91404 Wirtschaftswissenschaften (oS) - Experte.....	/	/	/	.	.	.	/	/	/
91484 Wirtschaftswissenschaften (ssT) - Experte.....	.	.	.	—	—	—	.	.	.
92112 Werbung und Marketing - Fachkraft.....	/	(45 750)	(52 479)	/	(46 011)	(50 973)	/	/	/
92113 Werbung und Marketing - Spezialist.....	/	(69 569)	(78 764)	/	(54 597)	(62 239)	/	(75 038)	(88 438)
92114 Werbung und Marketing - Experte.....	/	(82 317)	(87 180)	/	/	/	/	(100 338)	(99 681)
92122 Dialogmarketing - Fachkraft.....	/	(34 519)	(39 735)	/	/	/	/	/	/
92123 Dialogmarketing - Spezialist.....	/	/	/	/	/	/	/	/	/
92133 Kundenmanagement - Spezialist.....	/	(72 782)	(83 688)	/	/	/	/	(84 031)	(92 664)
92194 Führung - Werbung und Marketing.....	/	/	/	/	/	/	/	/	/
92203 Öffentlichkeitsarbeit - Spezialist.....	/	/	/	/	/	/	/	/	/
92204 Öffentlichkeitsarbeit - Experte.....	/	/	/	/	/	/	—	—	—
92294 Führung - Öffentlichkeitsarbeit.....	.	.	.	—	—	—	.	.	.
92302 Verlags-, Medienkaufleute (oS) - Fachkraft.....	/	/	/	/	/	/	/	/	/
92303 Verlags-, Medienkaufleute (oS) - Spezialist.....	/	/	/	/	/	/	/	/	/
92304 Verlags-, Medienkaufleute (oS) - Experte.....	/	/	/	—	—	—	/	/	/
92382 Verlags-, Medienkaufleute (ssT)-Fachkraft.....	/	(56 251)	(57 499)	/	(56 251)	(59 341)	/	/	/
92383 Verlags-, Medienkaufleute (ssT)-Spezialist.....	.	.	.	—	—	—	.	.	.
92384 Verlags-, Medienkaufleute (ssT) -Experte.....	—	—	—	—	—	—	—	—	—
92394 Führung - Verlags- und Medienwirtschaft.....	/	/	/
92412 Redakteure, Journalisten - Fachkraft.....	/	/	/	/	/	/	/	/	/
92413 Redakteure, Journalisten - Spezialist.....	/	(69 064)	(72 071)	/	(66 237)	(66 264)	/	(69 064)	(75 104)
92414 Redakteure, Journalisten - Experte.....	/	/	/	/	/	/	/	/	/
92424 Lektoren/innen - Experte.....

3.6.4 Bruttojahresverdienste nach beruflichen Tätigkeiten (KldB 2010) im April 2018

Hessen

A-S Land- und Forstwirtschaft, Fischerei, Produzierendes Gewerbe und Dienstleistungsbereich
Vollzeitbeschäftigte

Berufliche Tätigkeit (KldB 2010)	Insgesamt			Frauen			Männer		
	Anzahl	Median	arithm. Mittel	Anzahl	Median	arithm. Mittel	Anzahl	Median	arithm. Mittel
	1 000	Euro		1 000	Euro		1 000	Euro	
92434 Autoren, Schriftsteller - Experte.....	.	.	.	—	—	—	.	.	.
92494 Führung - Redaktion und Journalismus.....	/	/	/	—	—	—	/	/	/
93102 Produkt-, Industriedesign - Fachkraft.....	/	/	/	/	/	/	/	/	/
93103 Produkt-, Industriedesign - Spezialist.....	—	—	—
93104 Produkt-, Industriedesign - Experte.....	/	/	/	/	/	/	/	/	/
93212 Innenarchitektur - Fachkraft.....	—	—	—	—	—	—	—	—	—
93213 Innenarchitektur - Spezialist.....	.	.	.	—	—	—	.	.	.
93214 Innenarchitektur - Experte.....	/	/	/	/	/	/	.	.	.
93222 Visuelles Marketing - Fachkraft.....	/ (33 642)	(35 124)		/ (31 119)	(32 528)		/	/	/
93223 Visuelles Marketing - Spezialist.....	/	/	/	/	/	/	.	.	.
93232 Raumausstattung - Fachkraft.....	/	/	/	.	.	.	/	/	/
93233 Raumausstattung - Spezialist.....	.	.	.	—	—	—	.	.	.
93293 Aufsicht-Innenarchitektur,Raumausstatt.....	.	.	.	—	—	—	.	.	.
93302 Kunsthandw., bild.Kunst (oS) - Fachkraft.....	—	—	—	—	—	—	—	—	—
93303 Kunsthandwerk,bild.Kunst (oS)-Spezialist.....	—	—	—	—	—	—	—	—	—
93304 Kunsthandwerk, bild. Kunst (oS)-Experte.....	.	.	.	—	—	—	.	.	.
93312 Bildhauerei - Fachkraft.....	—	—	—	—	—	—	—	—	—
93313 Bildhauerei - Spezialist.....	.	.	.	—	—	—	.	.	.
93323 Kunstmaler, Zeichner - Spezialist.....	—	—	—	—	—	—	—	—	—
93332 Drechslerei,Spielzeugherstell.-Fachkraft.....	—	—	—	—	—	—	—	—	—
93333 Drechslerei, Spielzeugherst.-Spezialist.....	—	—	—	—	—	—	—	—	—
93342 Vergolderhandwerk - Fachkraft.....	—	—	—	—	—	—	—	—	—
93343 Vergolderhandwerk - Spezialist.....	—	—	—	—	—	—	—	—	—
93352 Wachszieherei - Fachkraft.....	.	.	.	—	—	—	.	.	.
93382 Kunsthandwerk, bild.Kunst(ssT)-Fachkraft.....	—	—	—	—	—	—	—	—	—
93383 Kunsthandwerk,bild.Kunst(ssT)-Spezialist.....	—	—	—	—	—	—	—	—	—
93393 Aufsicht - Kunsthandwerk,bildende Kunst.....	—	—	—	—	—	—	—	—	—
93412 Kunsthandw. Keramikgestaltung-Fachkraft.....	—	—	—	—	—	—	—	—	—
93413 Kunsthandw. Keramikgestaltung-Spezialist.....	—	—	—	—	—	—	—	—	—
93422 KunsthandGlasKeramPorzellanmal-Fachkraft.....	—	—	—
93432 Kunsthandwerkkl. Glasbläserei - Fachkraft.....	—	—	—	—	—	—	—	—	—
93433 Kunsthandwerkkl. Glasbläserei-Spezialist.....	—	—	—	—	—	—	—	—	—
93493 Aufsicht-Kunsthandw.Keramik,Glasgestalt.....	—	—	—	—	—	—	—	—	—
93512 Kunsthandw. Metallgestaltung - Fachkraft.....	—	—	—	—	—	—	—	—	—
93513 Kunsthandw. Metallgestaltung-Spezialist.....	—	—	—	—	—	—	—	—	—
93522 Kunsth.Schmuckher.Edelsteinbe.-Fachkraft.....
93523 Kunsth.SchmuckherEdelsteinbe.-Spezialist.....	—	—	—	—	—	—	—	—	—
93524 Kunsth.Schmuckher.Edelsteinbear.-Experte.....	—	—	—	—	—	—	—	—	—
93532 Gravur - Fachkraft.....	—	—	—	—	—	—	—	—	—
93542 Schilder-,Lichtreklameherst. - Fachkraft.....	.	.	.	—	—	—	.	.	.
93593 Aufsicht-Kunsthandwerkkl.Metallgestaltung.....	.	.	.	—	—	—	.	.	.
93602 Musikinstrumentenbau (o.S.) - Fachkraft.....
93603 Musikinstrumentenbau (o.S.) - Spezialist.....	—	—	—	—	—	—	—	—	—
93604 Musikinstrumentenbau (o.S.) - Experte.....	—	—	—	—	—	—	—	—	—
93612 Streich-,Zupfinstrumentenbau - Fachkraft.....	—	—	—	—	—	—	—	—	—
93613 Streich-,Zupfinstrumentenbau-Spezialist.....	—	—	—	—	—	—	—	—	—
93622 Holzblasinstrumentenbau - Fachkraft.....	—	—	—
93623 Holzblasinstrumentenbau - Spezialist.....	—	—	—	—	—	—	—	—	—
93632 Metallblasinstrumentenbau - Fachkraft.....	—	—	—	—	—	—	—	—	—
93633 Metallblasinstrumentenbau - Spezialist.....	—	—	—	—	—	—	—	—	—
93642 Klavier- und Cembalobau - Fachkraft.....	—	—	—	—	—	—	—	—	—
93643 Klavier- und Cembalobau - Spezialist.....	—	—	—	—	—	—	—	—	—
93652 Orgel- und Harmoniumbau - Fachkraft.....	.	.	.	—	—	—	.	.	.
93653 Orgel- und Harmoniumbau - Spezialist.....	—	—	—
93682 Musikinstrumentenbau (s.s.T.)-Fachkraft.....	—	—	—	—	—	—	—	—	—
93683 Musikinstrumentenbau (s.s.T.)-Spezialist.....	—	—	—	—	—	—	—	—	—
93693 Aufsicht - Musikinstrumentenbau.....	—	—	—	—	—	—	—	—	—
94114 Musiker/innen - Experte.....	/	76 605	74 612	/	/	/	/	72 500	73 507
94124 Sänger/innen - Experte.....	/	/	/	/	/	/	.	.	.
94134 Dirigenten/Dirigentinnen - Experte.....	—	—	—	—	—	—	—	—	—
94144 Komponisten/Komponistinnen - Experte.....	—	—	—	—	—	—	—	—	—
94183 MusikGesangDirigententät(ssT)-Spezialist.....	.	.	.	—	—	—	.	.	.
94184 MusikGesangs,Dirigententät.(ssT)-Experte.....	.	.	.	—	—	—	.	.	.
94214 Schauspieler/innen - Experte.....
94224 Tänzer, Choreografen - Experte.....	.	.	.	—	—	—	.	.	.
94232 MannequinDressmen,sonst.Models-Fachkraft	—	—	—	—	—	—	—	—	—
94243 Athleten, Berufssportler - Spezialist.....	/	/	/
94252 Personenbezog.Dienstleistungen-Fachkraft....	—	—	—	—	—	—	—	—	—

3.6.4 Bruttojahresverdienste nach beruflichen Tätigkeiten (KldB 2010) im April 2018

Hessen

A-S Land- und Forstwirtschaft, Fischerei, Produzierendes Gewerbe und Dienstleistungsbereich
Vollzeitbeschäftigte

Berufliche Tätigkeit (KldB 2010)	Insgesamt			Frauen			Männer		
	Anzahl	Median	arithm. Mittel	Anzahl	Median	arithm. Mittel	Anzahl	Median	arithm. Mittel
	1 000	Euro		1 000	Euro		1 000	Euro	
94283 SchauspielTanzBewegungsk(ssT)-Spezialist..	—	—	—	—	—	—	—	—	—
94303 Moderation,Unterhaltung (oS) -Spezialist.....
94313 Komiker, Kabarettisten - Spezialist.....	—	—	—	—	—	—	—	—	—
94323 Zauberer, Illusionisten - Spezialist.....	—	—	—	—	—	—	—	—	—
94334 Hörfunk-, Fernsehmoderatoren - Experte.....	.	.	.	—	—	—	.	.	.
94342 Glücks- und Wettspiel - Fachkraft.....
94383 Moderation,Unterhaltung(ssT) -Spezialist.....	—	—	—	—	—	—	—	—	—
94402 Theater-Film-,Fernsehprod.(oS)-Fachkraft.....	—	—	—
94403 Theater-Film,Fernsehprod.(oS)-Spezialist.....
94404 Theater-,Film-, Fernsehprod.(oS)-Experte.....	/	/	/	/	/	/	/	/	/
94413 Regie - Spezialist.....	—	—	—	—	—	—	—	—	—
94414 Regie - Experte.....	.	.	.	—	—	—	.	.	.
94482 Theater-Film,Fernsehprod.(ssT)-Fachkraft.....	—	—	—
94483 TheaterFilm,Fernsehprod.(ssT)-Spezialist.....	—	—	—	—	—	—	—	—	—
94484 Theater-Film-,Fernsehprod.(ssT)-Experte.....	—	—	—	—	—	—	—	—	—
94493 Aufsicht-Theater-Film-,Fernsehproduktion.....
94494 Führung-Theater-,Film-,Fernsehproduktion.....	/	/	/	.	.	.	/	/	/
94512 Veranstaltungs-, Bühnentechnik-Fachkraft.....	/ (37 200)	(36 883)	/	/	/	/	/ (42 642)	(40 022)	/
94513 Veranstaltungs-,Bühnentechnik-Spezialist.....	/	44 914	40 804	.	.	.	/	44 914	40 896
94514 Veranstaltungs-, Bühnentechnik - Experte.....	—	—	—	—	—	—	—	—	—
94522 Kameratechnik - Fachkraft.....	/	/	/
94523 Kameratechnik - Spezialist.....	/	/	/
94532 Bild- und Tontechnik - Fachkraft.....	/	/	/	.	.	.	/	/	/
94533 Bild- und Tontechnik - Spezialist.....	/	/	/	.	.	.	/	/	/
94534 Bild- und Tontechnik - Experte.....	.	.	.	—	—	—	.	.	.
94582 Veranstalt.-Kamera-,Tont.(ssT)-Fachkraft.....	—	—	—	—	—	—	—	—	—
94593 Aufsicht-Veranstaltungs-Kamera-,Tontech.....	/	/	/	.	.	.	/	/	/
94612 Bühnen- und Kostümbildneri - Fachkraft.....	—	—	—	—	—	—	—	—	—
94613 Bühnen- und Kostümbildneri - Spezialist.....	—	—	—
94614 Bühnen- und Kostümbildneri - Experte.....	—	—	—
94622 Requisite - Fachkraft.....	—	—	—
94623 Requisite - Spezialist.....	.	.	.	—	—	—	.	.	.
94693 Aufsicht-Bühnen-,Kostümbildn.,Requisite.....	—	—	—	—	—	—	—	—	—
94704 Museum (o.S.) - Experte.....	/	/	/
94712 Museums-,Ausstellungstechnik - Fachkraft....	—	—	—	—	—	—	—	—	—
94713 Museums-,Ausstellungstechnik-Spezialist.....	—	—	—	—	—	—	—	—	—
94714 Museums-, Ausstellungstechnik - Experte.....	—	—	—	—	—	—	—	—	—
94724 Kunstsachverständige - Experte.....	—	—	—	—	—	—	—	—	—
94794 Führung - Museum.....	—	—	—	—	—	—	—	—	—
01104 Offiziere.....	/	58 396	62 671	/ (53 524)	(60 310)	/	59 889	62 830	/
01203 Unteroffiziere mit Portepee.....	/	44 161	44 100
01302 Unteroffiziere ohne Portepee.....	/	34 312	34 921	.	.	.	/	34 560	35 063
01402 Angeh. reguläre Streitkräfte sonst.Ränge.....

4.1.1 Zusammensetzung des Bruttomonatsverdienstes im April 2018

Hessen
A-S Land- und Forstwirtschaft, Fischerei, Produzierendes Gewerbe und Dienstleistungsbereich
Insgesamt

Art des Beschäftigungsverhältnisses	Und zwar Beschäftigungsverhältnisse mit ...														
	Beschäftigungsverhältnisse			Überstundenvergütung			Zuschlägen für Schichtarbeit, Sonntags-, Nacht- und Feiertagsarbeit			Lohnsteuer			Arbeitnehmerbeiträgen		
	Anzahl	Brutto- monats- verdienst	Netto- monats- verdienst	Anzahl	Brutto- monats- verdienst	Über- stunden- vergütung	Anzahl	Brutto- monats- verdienst	Zuschläge	Anzahl	Brutto- monats- verdienst	Lohn- steuer	Anzahl	Brutto- monats- verdienst	Arbeit- nehmer- beiträgen
1 000	Euro		1 000	Euro		1 000	Euro		1 000	Euro		1 000	Euro		Euro
Insgesamt.....	3 072	2 929	1 939	156	3 091	337	475	2 851	222	2 417	3 566	632	2 666	3 288	568
Auszubildende.....	107	943	733	/	(1 015)	/	/	1 047	/	38	1 241	(45)	104	961	200
Insgesamt ohne Auszubildende.....	2 966	3 000	1 983	154	3 105	339	464	2 892	227	2 379	3 603	641	2 562	3 382	582
Davon:															
Vollzeitbeschäftigte.....	1 728	4 124	2 673	(113)	3 592	364	315	3 423	272	1 705	4 153	771	1 715	4 101	695
Darunter:															
SV-Beschäftigte.....	1 617	4 070	2 627	(112)	3 593	364	314	3 424	273	1 594	4 101	736	1 616	4 069	718
Beamte.....	95	4 596	(3 110)	.	.	.	/	/	/	/	/	/	95	4 596	/
Leitende Angestellte ohne SV.....	/	(7 134)	(5 117)	—	—	—	—	—	—	/	/	/	—	—	/
Kurzfristig/saisonal Beschäftigte.....	/	/	/	.	.	.	—	—	—	/	/	/	/	/	/
Teilzeitbeschäftigte.....	793	1 981	1 356	(37)	1 981	(297)	131	1 941	(138)	641	2 232	322	785	1 986	369
Altersteilzeitbeschäftigte.....	(16)	3 462	2 617	—	—	—	/	(2 904)	/	/	/	/	(16)	3 462	576
Geringfügig entlohnte Beschäftigte.....	428	333	331	/	(401)	/	/	(366)	/	18	273	6	(46)	388	14
Darunter:															
Normalarbeitsverhältnisse.....	1 886	3 930	2 551	(112)	3 502	371	311	3 298	260	1 841	3 988	736	1 873	3 909	664
Atypische Beschäftigungsverhältnisse	986	1 397	1 001	(41)	(2 060)	(256)	149	2 071	158	515	2 225	298	667	1 906	355
Und zwar:															
Befristete Beschäftigungen.....	430	2 041	1 401	(23)	(2 557)	/	(95)	2 458	181	319	2 532	361	357	2 390	448
Teilzeitbeschäftigungen (<=20 h)....	679	798	627	/	(1 213)	(240)	(61)	1 149	(96)	224	1 503	165	361	1 214	220
Geringfügige Beschäftigungen.....	364	339	334	/	419	/	/	(373)	/	18	/	/	(47)	(447)	/
Zeitarbeitsverhältnisse.....	(49)	2 008	1 438	/	2 114	/	/	(1 978)	(175)	(42)	2 195	(221)	(47)	2 093	405
Vollzeitbeschäftigte nach Anforderungsniveau (KIdB2010)															
1 Helfer.....	180	2 453	1 726	/	2 513	(246)	(68)	2 607	215	169	2 492	258	179	2 454	485
2 Fachkraft.....	894	3 417	2 261	(70)	3 487	(357)	202	3 352	285	882	3 437	517	891	3 410	647
3 Spezialist.....	319	4 739	3 014	/	4 711	(458)	(27)	4 272	(304)	318	4 747	945	318	4 737	785
4 Experte.....	337	6 308	3 950	/	(5 672)	/	(17)	6 118	/	336	6 311	1 533	326	6 273	854
Vollzeitbeschäftigte nach Aufsicht und Führung (KIdB 2010)															
93 Aufsichtskräfte.....	47	4 928	3 186	/	(4 714)	/	/	4 449	/	47	4 929	897	47	4 918	851
94 Führungskräfte.....	72	6 919	4 318	/	/	/	/	(5 023)	/	72	6 929	1 685	71	6 873	929

4.1.1 Zusammensetzung des Bruttomonatsverdienstes im April 2018

Hessen
A-S Land- und Forstwirtschaft, Fischerei, Produzierendes Gewerbe und Dienstleistungsbereich
Insgesamt

Art des Beschäftigungsverhältnisses	Und zwar Beschäftigungsverhältnisse mit ...															
	Beschäftigungsverhältnisse			Überstundenvergütung			Zuschlägen für Schichtarbeit, Sonntags-, Nacht- und Feiertagsarbeit			Lohnsteuer			Arbeitnehmerbeiträgen			
	Anzahl	Brutto- monats- verdienst	Netto- monats- verdienst	Anzahl	Brutto- monats- verdienst	Über- stunden- vergütung	Anzahl	Brutto- monats- verdienst	Zuschläge	Anzahl	Brutto- monats- verdienst	Lohn- steuer	Anzahl	Brutto- monats- verdienst	Arbeit- nehmer- beiträgen	
	1 000	Euro		1 000	Euro		1 000	Euro		1 000	Euro		1 000	Euro		
Vollzeitbeschäftigte nach Wirtschaftsabschnitt (WZ 2008)																
A Land- u. Forstwirtschaft, Fischerei...	(7)	2 829	1 970	/	(2 703)	/	/	(3 063)	/	(6)	2 875	(390)	(6)	2 872	498	
B Bergbau u. Gew. v. Steinen u. Erden...	/	(4 379)	(2 850)	/	(3 535)	/	/	(3 545)	/	/	(4 370)	/	/	(4 375)	772	
C Verarbeitendes Gewerbe...	370	4 225	2 766	(38)	3 881	(371)	105	3 767	356	367	4 243	715	367	4 201	756	
D Energieversorg.	(12)	5 220	3 263	/	(5 102)	/	/	5 201	/	(12)	5 220	(1 029)	(12)	5 220	927	
E Wasserversorg., B.v.U.	(17)	3 638	2 408	/	(3 428)	/	/	3 659	/	(17)	3 662	(526)	(17)	3 638	711	
F Baugewerbe	96	3 063	2 089	/	(3 526)	/	/	(3 386)	/	94	3 084	(398)	94	3 014	594	
G Handel; Instandh. u. Rep. v. Kfz.	225	3 799	2 459	/	3 550	/	/	3 194	/	222	3 827	(563)	223	3 764	677	
H Verkehr und Lagerei	118	3 674	2 528	/	(2 962)	/	(44)	3 058	/	114	3 745	(579)	118	3 665	608	
I Gastgewerbe	(38)	2 479	1 707	/	(2 480)	/	/	2 450	/	(36)	2 512	(296)	(38)	2 479	489	
J Information u. Kommunikation	85	5 376	3 345	/	/	/	/	(4 568)	/	84	5 386	1 170	84	5 361	880	
K Finanz-, Versicherungs-Dienstleistg.	(94)	6 183	3 825	/	(5 239)	/	/	(4 908)	/	(94)	6 183	(1 417)	(94)	6 181	944	
L Grundstücks-u. Wohnungswesen	18	4 679	2 961	/	(3 672)	/	/	(3 731)	/	18	4 691	(959)	18	4 667	783	
M Freib., wiss. u. techn. Dienstleistg.	130	5 450	3 390	/	(4 401)	/	/	/	/	129	5 448	1 233	126	5 377	851	
N Sonst. wirtschaftl. Dienstleistg.	123	2 964	2 009	/	(2 619)	/	(38)	2 592	232	118	3 014	426	122	2 940	550	
O Off. Verw., Verteidigung; Sozialv.	116	3 940	(2 566)	—	—	—	—	—	—	/	/	/	/	/	/	
P Erziehung u. Unterricht	80	4 393	(2 846)	.	.	.	/	/	/	/	/	/	80	4 393	/	
Q Gesundheits-u. Sozialwesen	150	3 625	2 337	/	(4 879)	/	(67)	3 577	(193)	147	3 652	(634)	149	3 621	665	
R Kunst, Unterhaltung u. Erholung	13	3 433	2 255	/	/	/	/	(2 718)	/	13	3 466	(565)	13	3 419	631	
S Sonst. Dienstleistg.	(34)	4 094	2 606	/	/	/	/	(3 495)	/	(34)	4 116	(764)	(34)	4 095	733	

4.1.F Zusammensetzung des Brutton Monatsverdienstes im April 2018

Hessen
A-S Land- und Forstwirtschaft, Fischerei, Produzierendes Gewerbe und Dienstleistungsbereich
Frauen

Art des Beschäftigungsverhältnisses	Und zwar Beschäftigungsverhältnisse mit ...															
	Beschäftigungsverhältnisse			Überstundenvergütung			Zuschlägen für Schichtarbeit, Sonntags-, Nacht- und Feiertagsarbeit			Lohnsteuer			Arbeitnehmerbeiträgen			
	Anzahl	Brutto- monats- verdienst	Netto- monats- verdienst	Anzahl	Brutto- monats- verdienst	Über- stunden- vergütung	Anzahl	Brutto- monats- verdienst	Zuschläge	Anzahl	Brutto- monats- verdienst	Lohn- steuer	Anzahl	Brutto- monats- verdienst	Arbeit- nehmer- beiträgen	
	1 000	Euro		1 000	Euro		1 000	Euro		1 000	Euro		1 000	Euro		
Insgesamt.....	1 459	2 257	1 496	(48)	2 332	(277)	197	2 291	139	1 074	2 872	492	1 223	2 618	476	
Auszubildende.....	(52)	956	740	/	(1 067)	/	/	1 086	/	(20)	1 245	(49)	50	981	204	
Insgesamt ohne Auszubildende.....	1 407	2 304	1 523	(47)	2 349	(280)	190	2 335	142	1 054	2 903	500	1 174	2 687	487	
Davon:																
Vollzeitbeschäftigte.....	525	3 683	2 340	(17)	3 465	/	(81)	3 108	(185)	519	3 702	698	523	3 674	655	
Darunter:																
SV-Beschäftigte.....	488	3 611	2 281	(17)	3 465	/	(81)	3 108	(185)	483	3 631	660	488	3 611	678	
Beamte.....	34	4 561	(3 077)	—	—	—	/	/	/	/	/	/	/	/	/	
Leitende Angestellte ohne SV.....	/	/	/	—	—	—	—	—	—	/	/	/	—	—	/	
Kurzfristig/saisonal Beschäftigte.....	/	/	/	·	·	·	—	—	—	/	/	/	/	/	/	
Teilzeitbeschäftigte.....	613	1 970	1 334	(27)	1 866	(286)	(99)	1 903	(118)	520	2 153	314	610	1 973	371	
Altersteilzeitbeschäftigte.....	(5)	(2 888)	(2 091)	—	—	—	/	/	/	/	/	/	(5)	(2 888)	509	
Geringfügig entlohnte Beschäftigte.....	265	335	333	/	406	/	/	(379)	/	10	271	6	(35)	394	14	
Darunter:																
Normalarbeitsverhältnisse.....	758	3 270	2 099	(26)	2 889	(308)	110	2 723	(162)	736	3 324	606	756	3 263	584	
Atypische Beschäftigungsverhältnisse.....	608	1 200	864	(21)	(1 705)	/	(78)	1 815	(115)	309	1 905	251	408	1 628	311	
Und zwar:																
Befristete Beschäftigungen.....	224	1 759	1 208	/	/	/	(45)	2 202	(136)	158	2 253	316	181	2 101	406	
Teilzeitbeschäftigungen (<=20 h).....	473	818	630	/	(1 229)	/	(43)	1 178	(79)	179	1 413	163	272	1 179	219	
Geringfügige Beschäftigungen.....	236	344	338	/	416	/	/	(382)	/	(10)	/	/	(36)	(444)	/	
Zeitarbeitsverhältnisse.....	/	(1 817)	(1 268)	/	(2 061)	/	/	/	/	/	2 067	/	/	(1 964)	(386)	
Vollzeitbeschäftigte nach Anforderungsniveau (KIdB2010)																
1 Helfer.....	(52)	2 322	1 591	/	(2 311)	/	(22)	2 392	(157)	(49)	2 350	283	(51)	2 326	464	
2 Fachkraft.....	288	3 218	2 071	/	3 287	/	(47)	3 049	(192)	286	3 230	523	288	3 219	629	
3 Spezialist.....	92	4 241	2 646	/	(4 125)	/	/	(3 821)	/	91	4 252	853	92	4 241	746	
4 Experte.....	94	5 312	3 277	/	(5 401)	/	/	(5 462)	/	94	5 316	1 297	92	5 278	750	
Vollzeitbeschäftigte nach Aufsicht und Führung (KIdB 2010)																
93 Aufsichtskräfte.....	(9)	4 363	2 732	/	/	/	/	(3 573)	/	/	/	/	(9)	4 363	789	
94 Führungskräfte.....	(16)	5 701	3 452	/	/	/	/	/	/	/	/	/	(16)	5 640	839	

4.1.F Zusammensetzung des Bruttomonatsverdienstes im April 2018

Hessen
A-S Land- und Forstwirtschaft, Fischerei, Produzierendes Gewerbe und Dienstleistungsbereich
Frauen

Art des Beschäftigungsverhältnisses	Und zwar Beschäftigungsverhältnisse mit ...															
	Beschäftigungsverhältnisse			Überstundenvergütung			Zuschlägen für Schichtarbeit, Sonntags-, Nacht- und Feiertagsarbeit			Lohnsteuer			Arbeitnehmerbeiträgen			
	Anzahl	Brutto- monats- verdienst	Netto- monats- verdienst	Anzahl	Brutto- monats- verdienst	Über- stunden- vergütung	Anzahl	Brutto- monats- verdienst	Zuschläge	Anzahl	Brutto- monats- verdienst	Lohn- steuer	Anzahl	Brutto- monats- verdienst	Arbeit- nehmer- beiträgen	
	1 000	Euro		1 000	Euro		1 000	Euro		1 000	Euro		1 000	Euro		
Vollzeitbeschäftigte nach Wirtschaftsabschnitt (WZ 2008)																
A Land- u. Forstwirtschaft, Fischerei.....	/	(2 172)	(1 503)	.	.	.	/	/	/	/	/	/	/	/	/	/
B Bergbau u. Gew. v. Steinen u. Erden.....	/	/	/	.	.	.	/	.	.	.	/	/	/	/	/	/
C Verarbeitendes Gewerbe.....	68	3 722	2 342	/	(3 436)	/	/	2 933	/	67	3 754	710	67	3 703	689	/
D Energieversorg.....	/	4 744	2 853	.	.	.	/	.	.	/	/	/	/	/	/	/
E Wasserversorg., Entsorg., B. v. U.....	/	3 761	2 323	/	/	/	/	/	/	/	/	/	/	/	/	/
F Baugewerbe.....	/	(3 030)	(1 921)	.	.	.	/	.	.	/	/	/	/	/	/	/
G Handel; Instandh. u. Rep. v. Kfz.....	66	3 233	2 070	/	(3 402)	/	/	2 934	/	65	3 256	(559)	66	3 221	615	/
H Verkehr und Lagerei.....	(22)	3 399	2 229	/	/	/	/	3 034	/	(22)	3 421	(552)	(22)	3 399	624	/
I Gastgewerbe.....	(14)	2 307	1 577	/	(2 348)	/	/	2 350	/	(13)	2 325	(275)	(14)	2 307	464	/
J Information u. Kommunikation.....	(18)	4 565	2 768	/	/	/	/	/	/	/	/	/	(18)	4 565	819	/
K Finanz-, Versicherungs-Dienstleistg. (31)	(31)	5 257	(3 214)	/	/	/	/	/	/	/	/	/	(31)	5 260	892	/
L Grundstücks-u. Wohnungswesen.....	(7)	4 092	2 554	.	.	.	/	/	/	/	/	/	/	/	/	/
M Freib., wiss. u. techn. Dienstleistg.....	47	4 357	2 669	/	4 041	/	/	/	/	47	4 360	922	47	4 329	773	/
N Sonst. wirtschaftl. Dienstleistg.....	(31)	2 873	1 874	/	(2 244)	/	/	2 427	/	(31)	2 892	(453)	(31)	2 857	555	/
O Off. Verw., Verteidigung; Sozialv.....	42	3 732	(2 407)	—	—	—	—	—	—	/	/	/	/	/	/	/
P Erziehung u. Unterricht.....	46	4 144	(2 689)	—	—	—	.	.	.	/	/	/	46	4 144	/	/
Q Gesundheits-u. Sozialwesen.....	(100)	3 275	2 119	/	(4 661)	/	(44)	3 321	(180)	(98)	3 300	(535)	(100)	3 275	632	/
R Kunst, Unterhaltung u. Erholung.....	(5)	3 206	2 077	.	/	/	/	(2 434)	/	/	/	/	(5)	3 199	608	/
S Sonst. Dienstleistg.....	(17)	3 727	2 340	/	/	/	/	(3 379)	/	(17)	3 740	(701)	(17)	3 727	690	/

4.1.M Zusammensetzung des Bruttonomatsverdienstes im April 2018

Hessen
A-S Land- und Forstwirtschaft, Fischerei, Produzierendes Gewerbe und Dienstleistungsbereich
Männer

Art des Beschäftigungsverhältnisses	Und zwar Beschäftigungsverhältnisse mit ...															
	Beschäftigungsverhältnisse			Überstundenvergütung			Zuschlägen für Schichtarbeit, Sonntags-, Nacht- und Feiertagsarbeit			Lohnsteuer			Arbeitnehmerbeiträgen			
	Anzahl	Brutto- monats- verdienst	Netto- monats- verdienst	Anzahl	Brutto- monats- verdienst	Über- stunden- vergütung	Anzahl	Brutto- monats- verdienst	Zuschläge	Anzahl	Brutto- monats- verdienst	Lohn- steuer	Anzahl	Brutto- monats- verdienst	Arbeit- nehmer- beiträgen	
	1 000	Euro		1 000	Euro		1 000	Euro		1 000	Euro		1 000	Euro		
Insgesamt.....	1 613	3 537	2 341	(108)	3 430	363	278	3 248	282	1 343	4 121	744	1 442	3 857	645	
Auszubildende.....	55	932	727	/	/	/	/	978	/	17	1 237	(40)	54	944	196	
Insgesamt ohne Auszubildende.....	1 558	3 629	2 398	(107)	3 439	364	274	3 280	285	1 325	4 159	753	1 388	3 970	663	
Davon:																
Vollzeitbeschäftigte.....	1 203	4 316	2 818	(95)	3 615	(374)	234	3 533	302	1 186	4 351	803	1 192	4 288	713	
Darunter:																
SV-Beschäftigte.....	1 129	4 268	2 777	(95)	3 616	(374)	233	3 534	303	1 111	4 305	769	1 128	4 267	735	
Beamte.....	61	4 616	(3 129)	.	.	.	/	/	/	/	/	/	61	4 616	/	
Leitende Angestellte ohne SV.....	/	(7 221)	(5 204)	—	—	—	—	—	—	/	/	/	—	—	/	
Kurzfristig/saisonal Beschäftigte.....	/	/	/	—	—	—	—	—	—	/	/	/	/	/	/	
Teilzeitbeschäftigte.....	181	2 021	1 432	/	(2 281)	(325)	(32)	(2 058)	/	121	2 568	(355)	175	2 031	361	
Altersteilzeitbeschäftigte.....	(11)	3 721	2 855	—	—	—	/	(3 119)	/	/	/	/	(11)	3 721	606	
Geringfügig entlohnte Beschäftigte.....	163	329	328	/	/	/	/	(346)	/	8	275	6	(10)	370	14	
Darunter:																
Normalarbeitsverhältnisse.....	1 128	4 373	2 854	(87)	3 683	(389)	201	3 613	314	1 104	4 431	824	1 117	4 346	719	
Atypische Beschäftigungsverhältnisse	378	1 714	1 222	(19)	(2 450)	/	70	2 358	205	206	2 705	(367)	259	2 342	424	
Und zwar:																
Befristete Beschäftigungen.....	206	2 348	1 610	(16)	(2 658)	/	(50)	2 684	(222)	161	2 807	(406)	176	2 686	491	
Teilzeitbeschäftigungen (<=20 h).....	206	753	620	/	(1 147)	/	(18)	(1 079)	/	44	1 866	(177)	88	1 321	221	
Geringfügige Beschäftigungen.....	128	332	328	/	(429)	/	/	/	/	(8)	/	/	(11)	/	/	
Zeitarbeitsverhältnisse.....	(36)	2 083	1 504	/	2 133	/	/	2 069	(192)	(30)	2 243	/	(34)	2 141	412	
Vollzeitbeschäftigte nach Anforderungsniveau (KIdB2010)																
1 Helfer.....	128	2 506	1 781	/	2 559	(251)	(46)	2 713	(243)	120	2 550	247	128	2 506	493	
2 Fachkraft.....	606	3 511	2 351	(62)	3 514	(371)	156	3 443	313	597	3 537	514	604	3 500	656	
3 Spezialist.....	227	4 941	3 162	/	4 861	/	(21)	4 391	(323)	226	4 946	982	226	4 938	801	
4 Experte.....	243	6 693	4 209	/	(5 777)	/	(11)	6 485	/	242	6 695	1 625	234	6 665	895	
Vollzeitbeschäftigte nach Aufsicht und Führung (KIdB 2010)																
93 Aufsichtskräfte.....	38	5 068	3 299	/	(4 964)	/	/	4 661	/	38	5 070	910	38	5 057	867	
94 Führungskräfte.....	56	7 265	4 563	/	/	/	/	/	/	56	7 278	1 761	56	7 224	954	

4.2.1 Zusammensetzung des Bruttojahresverdienstes im Jahr 2018

Hessen
A-S Land- und Forstwirtschaft, Fischerei, Produzierendes Gewerbe und Dienstleistungsbereich
Insgesamt

Art des Beschäftigungsverhältnisses	Beschäftigungsverhältnisse ¹			Und zwar Beschäftigungsverhältnisse mit ...					
	Anzahl	Brutto- jahres- verdienst	Brutto- jahres- verdienst ohne Sonder- zahlungen	Sonderzahlungen			Entgeltumwandlung		
				Anzahl	Brutto- jahres- verdienst	Sonder- zahlungen	Anzahl	Brutto- jahres- verdienst	Entgelt- umwand- lung
	1 000	Euro		1 000	Euro		1 000	Euro	
Insgesamt.....	2 869	39 976	36 234	1 825	49 689	5 883	522	61 687	1 453
Auszubildende.....	98	12 995	12 304	62	13 769	1 086	/	15 818	(450)
Insgesamt ohne Auszubildende.....	2 771	40 927	37 078	1 763	50 955	6 052	515	62 298	1 466
Davon:									
Vollzeitbeschäftigte.....	1 645	55 762	50 108	1 257	59 639	7 398	402	69 212	1 552
Darunter:									
SV-Beschäftigte.....	1 534	55 442	49 494	1 239	59 456	7 364	399	69 007	1 534
Beamte.....	95	55 060	55 011	(10)	38 129	/	.	.	.
Leitende Angestellte ohne SV.....	/	/	(85 172)	/	/	/	/	/	/
Kurzfristig/saisonal Beschäftigte....	/	/	/	.	.	.	—	—	—
Teilzeitbeschäftigte.....	742	26 232	24 485	464	30 369	2 791	106	37 504	1 155
Altersteilzeitbeschäftigte.....	(16)	45 792	41 863	(13)	46 846	/	/	(51 832)	(1 512)
Geringfügig entlohnte Beschäftigte.....	369	4 098	4 072	(28)	4 398	/	/	(4 953)	/
Darunter:									
Normalarbeitsverhältnisse.....	1 814	52 842	47 568	1 354	57 360	7 069	453	65 533	1 518
Atypische Beschäftigungsverhältnisse..	871	18 618	17 468	389	29 371	(2 575)	60	(37 219)	(1 071)
Und zwar:									
Befristete Beschäftigungen.....	375	27 452	25 706	223	34 840	/	(28)	/	/
Teilzeitbeschäftigungen (<=20 h).....	600	10 760	10 148	191	19 644	(1 920)	(36)	(27 309)	(992)
Geringfügige Beschäftigungen.....	310	4 163	4 136	(23)	(4 871)	/	/	(5 100)	/
Zeitarbeitsverhältnisse.....	(35)	26 712	25 851	(31)	27 257	(979)	/	/	/
Vollzeitbeschäftigte nach Anforderungsniveau (KldB2010)									
1 Helfer.....	163	32 066	30 244	116	34 660	2 568	(23)	39 288	(919)
2 Fachkraft.....	851	45 329	41 461	680	48 414	4 840	212	55 368	1 315
3 Spezialist.....	309	63 603	57 215	231	68 906	(8 547)	80	75 936	1 681
4 Experte.....	321	87 925	76 296	230	96 175	(16 261)	86	105 160	2 186
Vollzeitbeschäftigte nach Aufsicht und Führung (KldB 2010)									
93 Aufsichtskräfte.....	45	66 513	59 783	38	70 660	(8 031)	(15)	74 350	(1 802)
94 Führungskräfte.....	68	102 187	85 010	56	107 960	/	(24)	113 280	(2 416)
Vollzeitbeschäftigte nach Wirtschaftsabschnitt (WZ 2008)									
A Land- u. Forstwirtschaft, Fischerei....	(6)	36 370	35 363	/	40 317	(2 388)	/	/	/
B Bergbau u. Gew.v. Steinen u. Erden....	/	(59 784)	(53 269)	/	(59 781)	/	/	(50 524)	/
C Verarbeitendes Gewerbe.....	358	57 720	51 222	319	60 219	7 286	139	63 444	1 393
D Energieversorg.....	(12)	71 513	62 955	(12)	71 945	(8 714)	/	72 939	(1 297)
E Wasserversorg., Entsorg., B.v.U.....	(17)	48 802	44 702	(14)	(50 952)	/	/	(65 958)	/
F Baugewerbe.....	91	39 653	37 523	(62)	42 980	/	/	(47 447)	(1 463)
G Handel; Instandh. u. Rep.v. Kfz.....	216	50 996	46 065	164	54 941	(6 479)	(54)	59 617	(1 484)
H Verkehr und Lagerei.....	113	48 009	43 540	(86)	53 089	(5 828)	(20)	(70 174)	(1 658)
I Gastgewerbe.....	(35)	31 520	30 164	/	34 436	(2 393)	/	(34 152)	/
J Information u. Kommunikation.....	81	75 290	65 741	(62)	79 187	(12 387)	(20)	(85 915)	(2 026)
K Finanz-, Versicherungs-Dienstleistg...	(88)	(91 326)	74 882	(83)	(93 378)	/	/	(96 389)	/
L Grundstücks- u. Wohnungswesen.....	18	64 023	56 834	(12)	69 973	/	/	(70 994)	/
M Freib., wiss. u. techn. Dienstleistg.....	122	77 563	66 017	95	83 954	/	(33)	(92 211)	(2 005)
N Sonst. wirtschaftl. Dienstleistg.....	107	39 984	37 097	(76)	42 805	/	(10)	(67 222)	(1 530)
O Off. Verw., Verteidigung; Sozialv.....	116	49 413	47 658	68	47 058	2 981	—	—	—
P Erziehung u. Unterricht.....	79	54 604	53 032	(40)	49 514	(3 105)	/	/	/
Q Gesundheits- u. Sozialwesen.....	(141)	46 953	43 978	(108)	49 400	/	/	(52 788)	/
R Kunst, Unterhaltung u. Erholung.....	13	43 496	41 070	(8)	49 020	(3 725)	/	57 558	(2 003)
S Sonst. Dienstleistg.....	(33)	53 337	49 287	(23)	58 978	/	/	63 824	/

¹ Bruttoverdienste von Teiljahren wurden auf ein Jahr hochgerechnet. Nur Beschäftigungsverhältnisse mit 30 und mehr Arbeitswochen in 2018.

4.2.F Zusammensetzung des Bruttojahresverdienstes im Jahr 2018

Hessen
A-S Land- und Forstwirtschaft, Fischerei, Produzierendes Gewerbe und Dienstleistungsbereich
Frauen

Art des Beschäftigungsverhältnisses	Beschäftigungsverhältnisse ¹			Und zwar Beschäftigungsverhältnisse mit ...					
	Anzahl	Brutto- jahres- verdienst	Brutto- jahres- verdienst ohne Sonder- zahlungen	Sonderzahlungen			Entgeltumwandlung		
				Anzahl	Brutto- jahres- verdienst	Sonder- zahlungen	Anzahl	Brutto- jahres- verdienst	Entgelt- umwand- lung
1 000	Euro		1 000	Euro		1 000	Euro		
Insgesamt.....	1 361	30 130	27 924	805	38 345	3 727	205	46 387	1 252
Auszubildende.....	(47)	12 887	12 261	(29)	13 662	1 013	/	14 826	/
Insgesamt ohne Auszubildende.....	1 314	30 747	28 484	776	39 269	3 829	202	46 747	1 261
Davon:									
Vollzeitbeschäftigte.....	497	48 722	44 764	372	51 417	5 292	111	57 765	1 382
Darunter:									
SV-Beschäftigte.....	461	48 116	43 894	368	51 308	5 277	110	57 532	1 373
Beamte.....	34	54 670	54 629	(2)	37 207	/	.	.	.
Leitende Angestellte ohne SV.....	/	/	/	/	/	/	/	/	/
Kurzfristig/saisonal Beschäftigte....	—	—	—
Teilzeitbeschäftigte.....	580	25 874	24 182	382	29 118	2 572	89	33 784	1 119
Altersteilzeitbeschäftigte.....	(5)	(38 004)	(34 739)	/	(39 650)	/	/	(42 169)	/
Geringfügig entlohnte Beschäftigte.....	231	4 123	4 097	(19)	4 493	(324)	/	(4 922)	/
Darunter:									
Normalarbeitsverhältnisse.....	729	42 967	39 566	529	45 964	4 685	161	51 421	1 345
Atypische Beschäftigungsverhältnisse..	547	15 840	14 967	239	25 000	(2 000)	(41)	(28 391)	(934)
Und zwar:									
Befristete Beschäftigungen.....	197	23 446	22 172	113	30 531	/	/	(36 734)	/
Teilzeitbeschäftigungen (<=20 h).....	425	10 931	10 347	151	18 628	(1 649)	(28)	21 956	(929)
Geringfügige Beschäftigungen.....	204	4 227	4 200	/	/	/	/	(5 080)	/
Zeitarbeitsverhältnisse.....	/	(25 038)	(24 026)	/	(25 771)	/	/	/	/
Vollzeitbeschäftigte nach Anforderungsniveau (KldB2010)									
1 Helfer.....	(47)	30 216	28 635	(32)	32 843	(2 353)	(7)	36 035	/
2 Fachkraft.....	273	42 472	38 976	220	45 136	4 340	66	50 095	1 215
3 Spezialist.....	88	56 447	51 406	65	60 610	(6 817)	(19)	65 235	(1 681)
4 Experte.....	88	70 169	64 598	55	76 454	(9 006)	(19)	85 754	(1 870)
Vollzeitbeschäftigte nach Aufsicht und Führung (KldB 2010)									
93 Aufsichtskräfte.....	/	(59 299)	(53 128)	/	(64 138)	/	/	/	/
94 Führungskräfte.....	(15)	(81 358)	70 721	(11)	(86 047)	/	/	(95 029)	/
Vollzeitbeschäftigte nach Wirtschaftsabschnitt (WZ 2008)									
A Land- u. Forstwirtschaft, Fischerei....	/	(30 135)	(29 070)	/	(33 364)	/	/	/	/
B Bergbau u. Gew.v.Steinen u.Erden....	/	/	/	/	/	/	/	/	/
C Verarbeitendes Gewerbe.....	65	50 965	45 226	56	54 159	(6 686)	(24)	58 095	1 274
D Energieversorg.....	/	(64 426)	56 995	/	(64 206)	/	/	(61 808)	/
E Wasserversorg., Entsorg., B.v.U.....	/	(49 984)	(45 422)	/	(52 944)	/	/	(68 440)	/
F Baugewerbe.....	/	/	(37 433)	/	/	/	/	/	/
G Handel; Instandh. u. Rep.v. Kfz.....	62	42 578	39 163	(48)	45 125	(4 457)	(15)	(46 601)	(1 230)
H Verkehr und Lagerei.....	(21)	45 276	40 899	(18)	47 214	/	/	(56 519)	(1 819)
I Gastgewerbe.....	(13)	29 474	28 194	/	31 202	/	/	(28 494)	/
J Information u. Kommunikation.....	(17)	62 107	55 408	(13)	65 597	/	/	(69 281)	/
K Finanz-, Versicherungs-Dienstleistg...	(29)	(75 502)	(64 129)	/	(77 109)	/	/	(76 640)	/
L Grundstücks- u. Wohnungswesen.....	(6)	54 959	50 655	(4)	(59 250)	/	/	(60 508)	(1 358)
M Freib., wiss. u. techn. Dienstleistg.....	44	57 924	52 543	(32)	62 503	/	(12)	(68 626)	(1 620)
N Sonst. wirtschaftl. Dienstleistg.....	(27)	38 914	35 983	(20)	41 450	/	/	(55 345)	(1 415)
O Off. Verw., Verteidigung; Sozialv.....	42	47 376	45 256	29	45 987	3 028	—	—	—
P Erziehung u. Unterricht.....	45	51 639	50 065	(24)	47 080	2 918	/	/	/
Q Gesundheits- u. Sozialwesen.....	(94)	41 771	39 540	(71)	44 509	(2 977)	/	45 783	/
R Kunst, Unterhaltung u. Erholung.....	(5)	40 849	38 653	/	47 773	(3 606)	/	(54 110)	(1 911)
S Sonst. Dienstleistg.....	(16)	48 544	44 823	(11)	(55 841)	/	/	(58 974)	/

1 Bruttoverdienste von Teiljahren wurden auf ein Jahr hochgerechnet. Nur Beschäftigungsverhältnisse mit 30 und mehr Arbeitswochen in 2018.

4.2.M Zusammensetzung des Bruttojahresverdienstes im Jahr 2018

Hessen
A-S Land- und Forstwirtschaft, Fischerei, Produzierendes Gewerbe und Dienstleistungsbereich
Männer

Art des Beschäftigungsverhältnisses	Beschäftigungsverhältnisse ¹			Und zwar Beschäftigungsverhältnisse mit ...					
	Anzahl	Brutto- jahres- verdienst	Brutto- jahres- verdienst ohne Sonder- zahlungen	Sonderzahlungen			Entgeltumwandlung		
				Anzahl	Brutto- jahres- verdienst	Sonder- zahlungen	Anzahl	Brutto- jahres- verdienst	Entgelt- umwand- lung
1 000	Euro		1 000	Euro		1 000	Euro		
Insgesamt.....	1 508	48 857	43 731	1 019	58 653	7 586	317	71 554	1 582
Auszubildende.....	51	13 094	12 344	(33)	13 862	(1 150)	/	(16 322)	(442)
Insgesamt ohne Auszubildende.....	1 458	50 101	44 822	986	60 154	7 802	313	72 358	1 598
Davon:									
Vollzeitbeschäftigte.....	1 148	58 812	52 424	885	63 095	8 283	291	73 555	1 616
Darunter:									
SV-Beschäftigte.....	1 074	58 585	51 895	871	62 904	8 247	289	73 371	1 595
Beamte.....	61	55 278	55 226	(7)	38 395	/	.	.	.
Leitende Angestellte ohne SV.....	/	/	/	/	/	/	/	/	/
Kurzfristig/saisonal Beschäftigte....	/	/	/	.	.	.	—	—	—
Teilzeitbeschäftigte.....	161	27 521	25 576	82	36 164	(3 804)	(17)	(56 707)	(1 337)
Altersteilzeitbeschäftigte.....	(11)	49 330	45 099	(9)	49 974	/	/	(55 012)	(1 492)
Geringfügig entlohnte Beschäftigte.....	138	4 057	4 031	/	(4 213)	/	/	/	/
Darunter:									
Normalarbeitsverhältnisse.....	1 086	59 473	52 942	824	64 675	8 600	292	73 298	1 612
Atypische Beschäftigungsverhältnisse..	324	23 310	21 691	150	36 307	/	(20)	/	/
Und zwar:									
Befristete Beschäftigungen.....	178	31 877	29 609	110	39 264	/	(13)	/	/
Teilzeitbeschäftigungen (<=20 h).....	174	10 343	9 664	40	(23 432)	/	/	/	(1 241)
Geringfügige Beschäftigungen.....	105	4 039	4 013	/	(4 423)	/	/	/	/
Zeitarbeitsverhältnisse.....	(26)	27 309	26 502	(22)	27 800	(924)	/	/	/
Vollzeitbeschäftigte nach Anforderungsniveau (KIdB2010)									
1 Helfer.....	116	32 817	30 898	84	35 344	2 649	(16)	40 747	(941)
2 Fachkraft.....	578	46 678	42 635	460	49 982	5 079	147	57 735	1 360
3 Spezialist.....	221	66 471	59 542	166	72 180	(9 230)	61	79 248	1 681
4 Experte.....	233	94 676	80 744	175	102 344	(18 531)	68	110 497	(2 272)
Vollzeitbeschäftigte nach Aufsicht und Führung (KIdB 2010)									
93 Aufsichtskräfte.....	36	68 292	61 424	(31)	72 233	(8 160)	(12)	76 367	(1 746)
94 Führungskräfte.....	53	107 990	88 991	44	(113 630)	/	(20)	117 152	(2 462)
Vollzeitbeschäftigte nach Wirtschaftsabschnitt (WZ 2008)									
A Land- u. Forstwirtschaft, Fischerei.....	(5)	37 528	36 532	/	42 149	(2 517)	/	/	/
B Bergbau u. Gew.v.Steinen u.Erden....	/	(57 223)	(51 287)	/	(56 836)	/	/	(48 551)	/
C Verarbeitendes Gewerbe.....	293	59 219	52 552	264	61 503	7 413	115	64 571	1 418
D Energieversorg.....	(10)	73 240	64 408	(10)	73 813	(8 976)	/	75 489	(1 276)
E Wasserversorg., Entsorg., B.v.U.....	(15)	48 645	44 607	(13)	(50 683)	/	/	(65 618)	/
F Baugewerbe.....	86	39 602	37 528	(58)	42 739	/	/	(47 273)	(1 472)
G Handel; Instandh. u. Rep.v. Kfz.....	153	54 413	48 867	116	58 964	(7 308)	(39)	64 647	(1 583)
H Verkehr und Lagerei.....	91	48 648	44 157	(68)	54 636	(5 997)	/	(74 734)	(1 604)
I Gastgewerbe.....	(22)	32 693	31 293	/	36 466	(2 557)	/	/	/
J Information u. Kommunikation.....	(64)	78 762	68 462	(49)	82 720	/	/	(90 310)	(2 046)
K Finanz-, Versicherungs-Dienstleistg...	(59)	(99 150)	80 199	(55)	(101 534)	/	/	(105 488)	/
L Grundstücks- u. Wohnungswesen.....	11	69 049	60 259	(8)	(75 554)	/	/	(76 615)	/
M Freib., wiss. u. techn. Dienstleistg.....	78	88 528	73 539	(63)	94 674	/	(22)	(105 147)	(2 217)
N Sonst.wirtschaftl. Dienstleistg.....	80	40 344	37 473	(56)	43 296	/	(6)	/	(1 588)
O Off. Verw., Verteidigung; Sozialv.....	74	50 576	49 030	39	47 874	2 945	—	—	—
P Erziehung u. Unterricht.....	(34)	58 541	56 972	/	53 287	/	/	/	/
Q Gesundheits- u. Sozialwesen.....	(47)	(57 390)	(52 916)	(37)	(58 724)	/	/	/	/
R Kunst, Unterhaltung u. Erholung.....	(8)	45 200	42 626	(5)	49 741	(3 794)	/	(59 308)	(2 050)
S Sonst.Dienstleistg.....	/	(58 138)	53 757	/	(61 820)	/	/	(69 126)	(1 459)

1 Bruttoverdienste von Teiljahren wurden auf ein Jahr hochgerechnet. Nur Beschäftigungsverhältnisse mit 30 und mehr Arbeitswochen in 2018.