

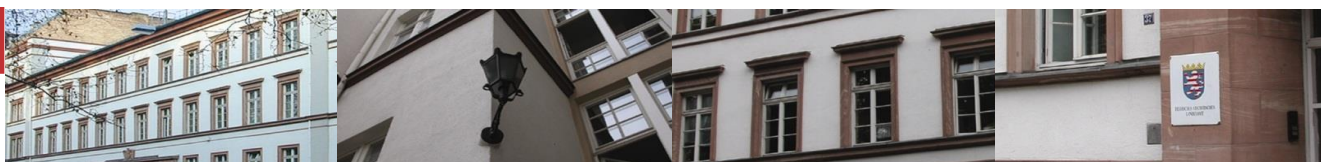

Statistische Berichte



Kennziffer: D I 2 - j/19

März 2020

Gewerbeanzeigen in Hessen im Jahr 2019

Hessisches Statistisches Landesamt, Wiesbaden

Impressum

Dienstgebäude: Rheinstraße 35/37, 65185 Wiesbaden
Briefadresse: 65175 Wiesbaden

Kontakt für Fragen und Anregungen zu diesem Bericht

Herr Andreas Müller 0611 3802-137
Herr Uwe Ramolla 0611 3802-174
Herr Benjamin Hampf 0611 3802-468
E-Mail gewerbeanzeigen@statistik.hessen.de
Telefax 0611 3802-198
Internet <https://statistik.hessen.de>

Copyright

© Hessisches Statistisches Landesamt, Wiesbaden, 2020
Vervielfältigung und Verbreitung, auch auszugsweise, mit Quellenangabe gestattet.

Allgemeine Geschäftsbedingungen

Die Allgemeinen Geschäftsbedingungen sind unter
[https://statistik.hessen.de "AGB"](https://statistik.hessen.de/AGB)
abrufbar.

Zeichenerklärungen

- = genau Null (nichts vorhanden) bzw. keine Veränderung eingetreten
- 0 = Zahlenwert ungleich Null, Betrag jedoch kleiner als die Hälfte von 1 in der letzten besetzten Stelle
- . = Zahlenwert unbekannt oder geheim zu halten
- ... = Zahlenwert lag bei Redaktionsschluss noch nicht vor
- () = Aussagewert eingeschränkt, da der Zahlenwert statistisch unsicher ist
- / = keine Angabe, da Zahlenwert nicht sicher genug
- x = Tabellenfeld gesperrt, weil Aussage nicht sinnvoll
(oder bei Veränderungsraten ist die Ausgangszahl kleiner als 100)
- D = Durchschnitt
- s = geschätzte Zahl
- p = vorläufige Zahl
- r = berichtigte Zahl

Aus Gründen der Übersichtlichkeit sind nur negative Veränderungsraten und Salden mit einem Vorzeichen versehen. Positive Veränderungsraten und Salden sind ohne Vorzeichen.
Im Allgemeinen ist ohne Rücksicht auf die Endsumme auf- bzw. abgerundet worden.
Das Ergebnis der Summierung der Einzelzahlen kann deshalb geringfügig von der Endsumme abweichen.

Weitere Datenquelle

Hessisches Statistisches
Informationssystem: <https://statistik.hessen.de/hesis>

Inhalt

	Seite
Vorbemerkungen und Begriffserläuterungen	3
Grafiken	
1. Gewerbeanmeldungen und -abmeldungen in Hessen seit 2008	5
2. Gewerbeanmeldungen und -abmeldungen in Hessen im Jahr 2019 nach Wirtschaftsbereichen	6
3. Vierteljährliche An- und Abmeldungen von Gewerbebetrieben in Hessen seit 2007	7
4. Monatlicher Saldo der An- und Abmeldungen von Gewerbebetrieben in Hessen im Jahr 2018 und 2019	8
5. Gewerbeanmeldungen und -abmeldungen im Jahr 2019 nach Verwaltungsbezirken	9
Tabellen	
1. Gewerbeanzeigen von 2008 bis 2019 nach dem Grund der Meldung	10
2. Gewerbeanzeigen im Jahr 2019 nach Art der Niederlassung und Rechtsform sowie Einzelunternehmen nach Geschlecht, Staatsangehörigkeit und Grund der Anzeige	11
3. Gewerbeanzeigen im Jahr 2019 nach ausgewählten Wirtschaftsabschnitten und Verwaltungsbezirken	13
4. Gewerbeanmeldungen und -abmeldungen sowie Neuerrichtungen und Aufgaben je 1000 Einwohner im Jahr 2019 nach Verwaltungsbezirken	31
5. Gewerbeanmeldungen im Jahr 2019 nach ausgewählten Wirtschaftsabteilungen	32
6. Gewerbeabmeldungen im Jahr 2019 nach ausgewählten Wirtschaftsabteilungen	34
7. Gewerbeanmeldungen insgesamt nach Rechtsformen sowie Einzelunternehmen nach Geschlecht und Staatsangehörigkeit im Jahr 2019 nach Regierungsbezirken	36
8. Gewerbeabmeldungen insgesamt nach Rechtsformen sowie Einzelunternehmen nach Geschlecht und Staatsangehörigkeit im Jahr 2019 nach Regierungsbezirken	40
9. Gewerbeanzeigen sowie Neuerrichtungen und Aufgaben je 1000 Einwohner im Jahr 2019 nach Verwaltungsbezirken und Gemeinden	44
10. Neugründungen: Gewerbetreibende im Jahr 2019 nach Geschlecht und Verwaltungsbezirken	55
11. Neugründungen: Gewerbetreibende im Jahr 2019 nach Staatsangehörigkeit und Verwaltungsbezirken	56

Inhalt

	Seite
Tabellen	
12. Vollständige Aufgaben: Gewerbetreibende im Jahr 2019 nach Geschlecht und Verwaltungsbezirken	57
13. Vollständige Aufgaben: Gewerbetreibende im Jahr 2019 nach Staatsangehörigkeit und Verwaltungsbezirken	58
14. Gewerbeanzeigen im Jahr 2019 nach wirtschaftlicher Bedeutung und Verwaltungsbezirken	59
Anhang	
Übersicht über die Klassifikation der Wirtschaftszweige, Ausgabe 2008 (WZ 2008)	79

Vorbemerkungen

Im Zusammenhang mit einer Änderung der Gewerbeordnung und anderer gewerberechtlicher Vorschriften durch das Gesetz vom 23. November 1994 (BGBl. I S. 3475) wurde mit Beginn des Jahres 1996 eine bundeseinheitliche **Statistik der Gewerbeanzeigen** angeordnet, mit der die früher lediglich landesinterne Statistik auf diesem Gebiet abgelöst wurde. Rechtsgrundlagen sind die §§ 14 und 55 c nach der Neufassung der Gewerbeordnung vom 22. Februar 1999 (BGBl. I Nr. 9, S. 202 ff.), geändert in "Drittes Gesetz zur Änderung der Gewerbeordnung und sonstiger gewerberechtlicher Vorschriften" vom 24. August 2002 (BGBl. I Nr. 62, S. 3412 ff.) und mit Auswirkungen auf die Statistik zuletzt geändert in Artikel 1 des Gesetzes zur Änderung gewerberechtlicher Vorschriften (GewRÄndG) (BGBl. 2011 Teil 1 S. 1341).

Die bei allen Gewerbeanzeigenpflichtigen monatlich durchzuführende Statistik dient der Gewinnung zuverlässiger, aktueller und bundesweit vergleichbarer Daten über die Gewerbeanmeldungen und -abmeldungen.

Die Anzeigepflicht besteht für den Betrieb eines Gewerbes bzw. für selbstständige Gewerbetreibende. Davon ausgenommen sind Urproduktion (z. B. Land- und Forstwirtschaft), freie Berufe im Sinne des Gewerberechts (z. B. freie wissenschaftliche, künstlerische oder schriftstellerische Tätigkeit), die bloße Verwaltung eigenen Vermögens sowie verbotene bzw. sozial unwertige Tätigkeiten. Es werden sowohl Hauptniederlassungen wie auch Zweigniederlassungen und unselbstständige Zweigstellen einbezogen.

Die Auswertung der Meldeformulare erfolgt in Form einer Sekundärstatistik, deren wichtigste Ergebnisse in diesem Statistischen Bericht veröffentlicht werden. Mit der Umstellung der Statistik waren einige weitere Neuerungen verbunden, die beim Vergleich mit den früheren Jahren zu beachten sind. Diese Neuerungen betreffen u. a. die konkrete Angabe für das Geschlecht des Meldepflichtigen und der Differenzierungsmöglichkeit nach dem Grund der An- oder Abmeldung.

Begriffserläuterungen

Gewerbeanmeldung:

Ein Gewerbe ist **anzumelden** bei der Neuerrichtung eines Betriebes, einer Zweigniederlassung oder einer unselbstständigen Zweigstelle sowie bei der Übernahme eines bereits bestehenden Betriebes durch einen anderen Gewerbetreibenden oder Änderung der Rechtsform wie etwa die Umwandlung eines Einzelunternehmens in eine GmbH. Auch die Verlegung eines Betriebes aus dem Bereich einer Meldebehörde in den einer anderen zählt bei der Anmeldung als Neuerrichtung.

Neuerrichtungen:

Diese errechnen sich aus den Betriebsgründungen (Hauptniederlassung, Zweigniederlassung oder unselbstständige Zweigstelle), den sonstigen Neugründungen sowie aus den Umwandlungen.

Neugründungen:

Diese errechnen sich aus den Betriebsgründungen (Hauptniederlassung, Zweigniederlassung oder unselbstständige Zweigstelle) und den sonstigen Neugründungen.

Sonstige Neugründungen:

Zur "sonstigen" Neugründung zählt die Gründung einer Hauptniederlassung durch eine(n) Kleingewerbetreibende(n), die nach Art und Umfang keinen in kaufmännischer Weise eingerichteten Geschäftsbetrieb erfordert. Kleingewerbetreibende(r) ist hier der- bzw. diejenige, die/der keine Eintragung im Handelsregister hat, die/der keine Handwerkskarte besitzt und keine Arbeitnehmer beschäftigt. Die Gründung eines Gewerbes, das im Nebenerwerb betrieben wird, gilt ebenfalls als "sonstige" Neugründung.

Gewerbeabmeldung:

Ein Gewerbe ist **abzumelden** bei der vollständigen Aufgabe eines Betriebes, einer Zweigniederlassung oder einer unselbstständigen Zweigstelle, der Verlegung in einen anderen Meldebezirk oder der Aufgabe eines Teils der im Meldebezirk angemeldeten Tätigkeiten, wenn dabei zugleich eine Zweigniederlassung oder unselbstständige Zweigstelle

aufgegeben wird (teilweise Aufgabe). Zu den Gewerbeabmeldungen zählt auch die Aufgabe eines weiterhin bestehenden Betriebes (Eigentümerwechsel).

Aufgaben:

Diese errechnen sich aus den Betriebsaufgaben (Hauptniederlassung, Zweigniederlassung oder unselbstständige Zweigstelle), den sonstigen Stilllegungen sowie aus den Umwandlungen.

Vollständige Aufgaben:

Diese errechnen sich aus den Betriebsaufgaben (Hauptniederlassung, Zweigniederlassung oder unselbstständige Zweigstelle) und den sonstigen Stilllegungen.

Sonstige Stilllegung:

Eine "sonstige" Stilllegung liegt vor bei der vollständigen Aufgabe einer Hauptniederlassung eines Kleingewerbetreibenden (Nicht-Kaufmann/-frau). Das Kleinunternehmen war nicht im Handelsregister eingetragen und beschäftigte keine Arbeitnehmer. Die Aufgabe eines Gewerbes, das im Nebenerwerb betrieben wurde, gilt ebenfalls als "sonstige" Stilllegung.

Zweigniederlassung:

Eine Zweigniederlassung im Sinne des § 14 Abs. 1 Satz 1 GewO kann entsprechend dem handelsrechtlichen Begriff der Zweigniederlassung (§ 13 HGB) dann angenommen werden, wenn ein Betrieb mit selbstständiger Organisation, selbstständigen Betriebsmitteln und gesonderter Buchführung besteht, dessen Leiter/in Geschäfte selbstständig abzuschließen und durchzuführen befugt ist.

Unselbstständige Zweigstellen:

Unselbstständige Zweigstellen im Sinne des § 14 Abs. 1 Satz 1 GewO sind feste örtliche Anlagen oder Einrichtungen, die der Ausübung eines stehenden Gewerbes dienen (z. B. ein Auslieferungslager).

Personengesellschaften:

Bei den Personengesellschaften sind alle geschäftsführungsberechtigten Gesellschafter/innen die Gewerbetreibenden, nicht dagegen die Personengesellschaften als solche, weil diese keine eigene Rechtspersönlichkeit besitzen. Zu den Personengesellschaften gehören u. a. die Gesellschaft des bürgerlichen Rechts (GbR), die Offene Handelsgesellschaft (OHG) sowie die Kommanditgesellschaft (KG).

Juristische Personen:

Dabei handelt es sich z. B. um die Gesellschaft mit beschränkter Haftung (GmbH), die Aktiengesellschaft (AG), eine eingetragene Genossenschaft (eG) oder einen eingetragenen Verein (e. V.).

1. Gewerbebeanmeldungen und -abmeldungen¹⁾ in Hessen seit 2008

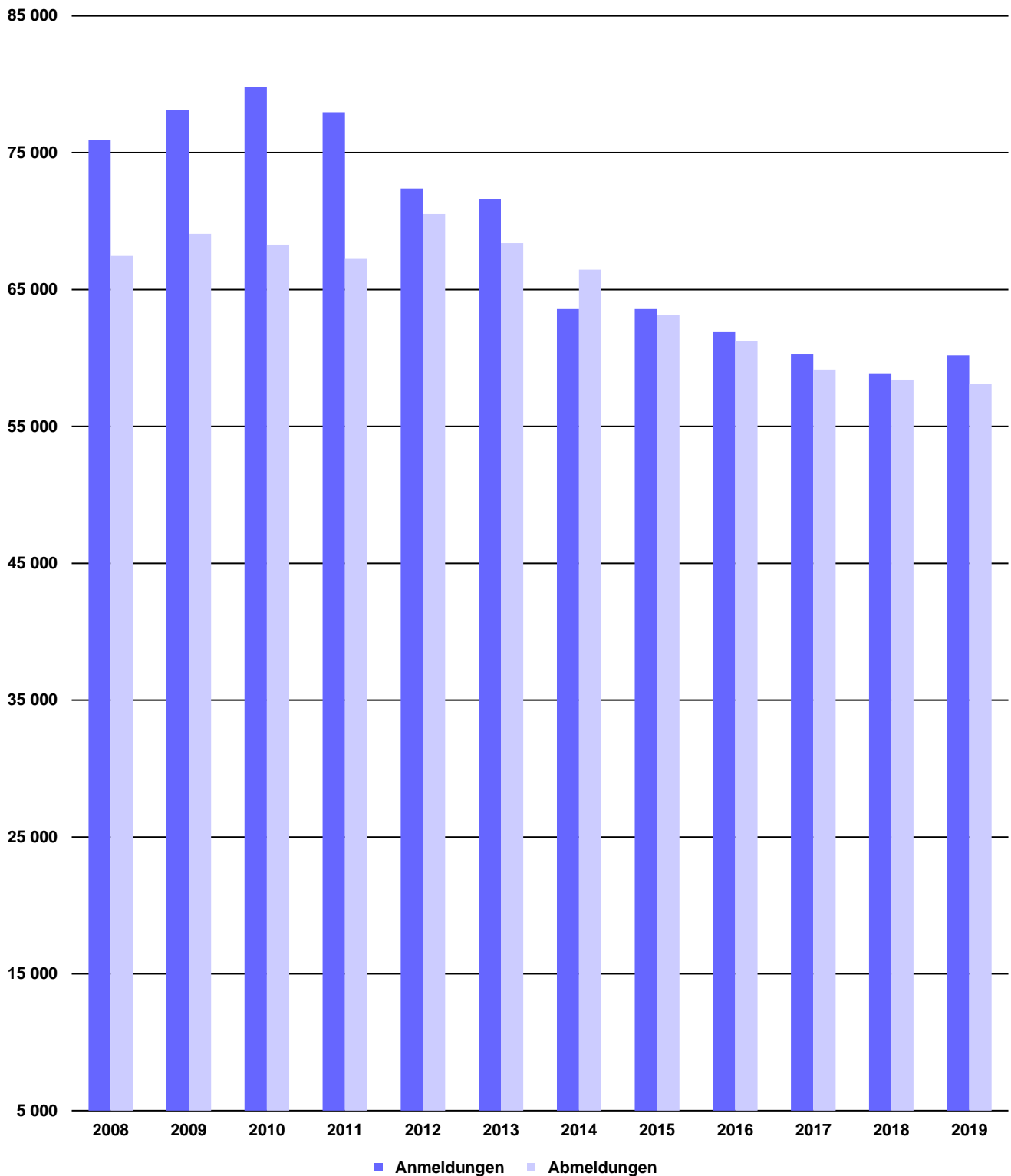

1) Gewerbebeanmeldung: Ein Gewerbe ist anzumelden bei der Neuerrichtung eines Betriebes, einer Zweigniederlassung oder einer unselbstständigen Zweigstelle sowie bei der Übernahme eines bereits bestehenden Betriebes durch eine(n) andere(n) Gewerbetreibende(n) oder Änderung der Rechtsform wie etwa die Umwandlung eines Einzelunternehmens in eine GmbH. Auch die Verlegung eines Betriebes aus dem Bereich einer Meldebehörde in den einer anderen zählt bei der Anmeldung als Neuerrichtung. — Gewerbeabmeldung: Ein Gewerbe ist abzumelden bei der vollständigen Aufgabe eines Betriebes, einer Zweigniederlassung oder einer unselbstständigen Zweigstelle, der Verlegung in einen anderen Meldebezirk oder der Aufgabe eines Teils der im Meldebezirk angemeldeten Tätigkeiten, wenn dabei zugleich eine Zweigniederlassung oder unselbstständige Zweigstelle aufgegeben wird (teilweise Aufgabe). Zu den Gewerbeabmeldungen zählt auch die Aufgabe eines weiterhin bestehenden Betriebes (Wechsel des/der Eigentümers/in).

2. Gewerbebeanmeldungen und -abmeldungen¹⁾ in Hessen im Jahr 2019 nach Wirtschaftsbereichen

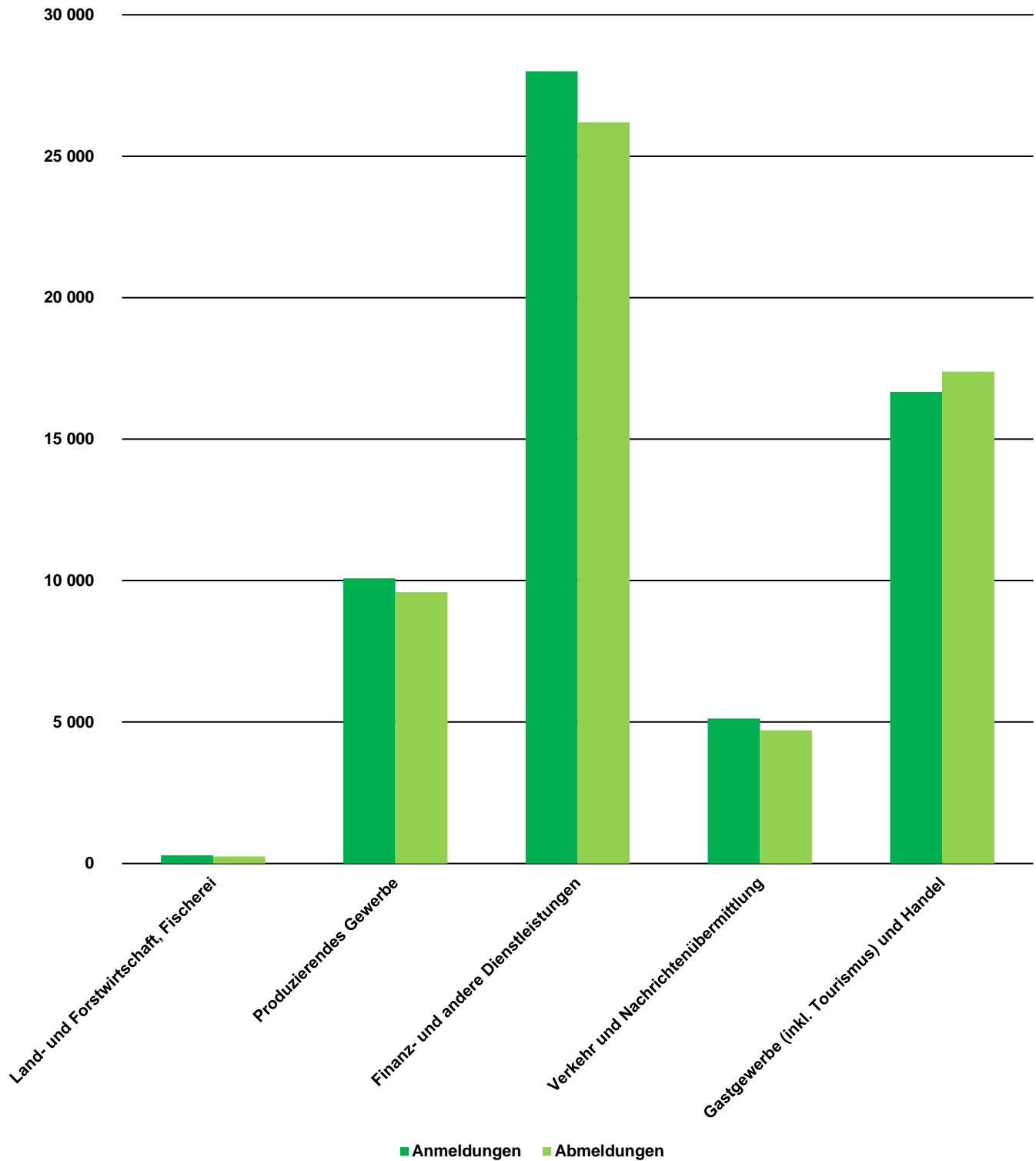

1) Gewerbeanmeldung: Ein Gewerbe ist anzumelden bei der Neuerrichtung eines Betriebes, einer Zweigniederlassung oder einer unselbstständigen Zweigstelle sowie bei der Übernahme eines bereits bestehenden Betriebes durch eine(n) andere(n) Gewerbetreibende(n) oder Änderung der Rechtsform wie etwa die Umwandlung eines Einzelunternehmens in eine GmbH. Auch die Verlegung eines Betriebes aus dem Bereich einer Meldebehörde in den einer anderen zählt bei der Anmeldung als Neuerrichtung. — Gewerbeabmeldung: Ein Gewerbe ist abzumelden bei der vollständigen Aufgabe eines Betriebes, einer Zweigniederlassung oder einer unselbstständigen Zweigstelle, der Verlegung in einen anderen Meldebezirk oder der Aufgabe eines Teils der im Meldebezirk angemeldeten Tätigkeiten, wenn dabei zugleich eine Zweigniederlassung oder unselbstständige Zweigstelle aufgegeben wird (teilweise Aufgabe). Zu den Gewerbeabmeldungen zählt auch die Aufgabe eines weiterhin bestehenden Betriebes (Wechsel des/der Eigentümers/in) — 2) Wirtschaftsbereiche zusammengesetzt in Anlehnung an die Klassifikation der Wirtschaftszweige, Ausgabe 2008 (siehe Anhang). — Land- und Forstwirtschaft, Fischerei: Abschnitt A; Gastgewerbe (inkl. Tourismus) und Handel: Abschnitte G, I; Verkehr u. Nachrichtenübermittlung: Abschnitte H, J; Finanz- und andere Dienstleistungen: Abschnitte K-N, P-S; Produzierendes Gewerbe: Abschnitte B-F.

3. Vierteljährliche An- und Abmeldungen¹⁾ von Gewerbebetrieben in Hessen seit 2007

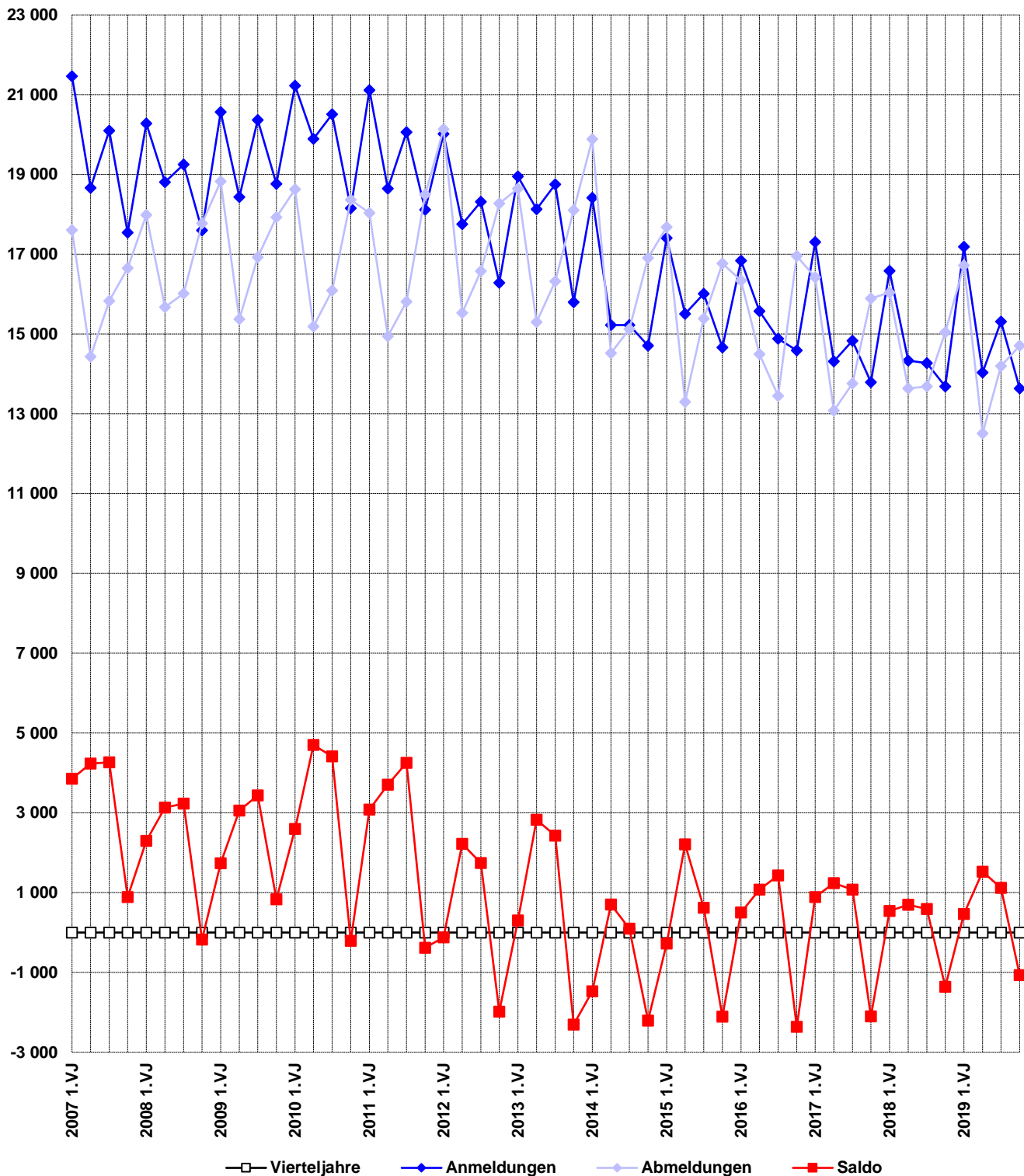

1) Gewerbeanmeldung: Ein Gewerbe ist anzumelden bei der Neuerrichtung eines Betriebes, einer Zweigniederlassung oder einer unselbstständigen Zweigstelle sowie bei der Übernahme eines bereits bestehenden Betriebes durch eine(n) andere(n) Gewerbetreibende(n) oder Änderung der Rechtsform wie etwa die Umwandlung eines Einzelunternehmens in eine GmbH. Auch die Verlegung eines Betriebes aus dem Bereich einer Meldebehörde in den einer anderen zählt bei der Anmeldung als Neuerrichtung. — Gewerbeabmeldung: Ein Gewerbe ist abzumelden bei der vollständigen Aufgabe eines Betriebes, einer Zweigniederlassung oder einer unselbstständigen Zweigstelle, der Verlegung in einen anderen Meldebezirk oder der Aufgabe eines Teils der im Meldebezirk angemeldeten Tätigkeiten, wenn dabei zugleich eine Zweigniederlassung oder unselbstständige Zweigstelle aufgegeben wird (teilweise Aufgabe). Zu den Gewerbeabmeldungen zählt auch die Aufgabe eines weiterhin bestehenden Betriebes (Wechsel des/der Eigentümers/in).

4. Monatlicher Saldo der An- und Abmeldungen¹⁾ von Gewerbebetrieben in Hessen im Jahr 2018 und 2019

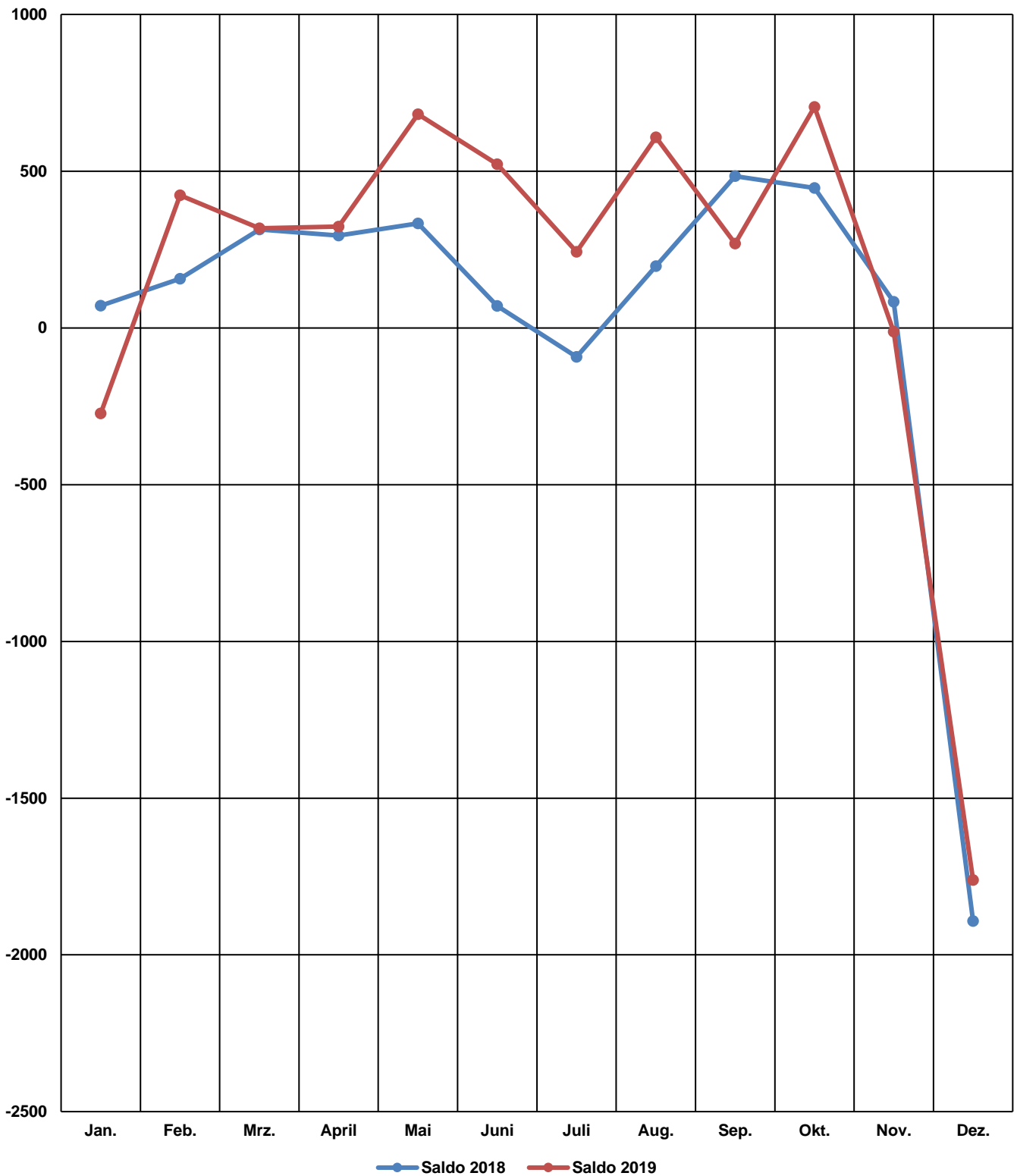

1) Gewerbeanmeldung: Ein Gewerbe ist anzumelden bei der Neuerrichtung eines Betriebes, einer Zweigniederlassung oder einer unselbstständigen Zweigstelle sowie bei der Übernahme eines bereits bestehenden Betriebes durch eine(n) andere(n) Gewerbetreibende(n) oder Änderung der Rechtsform wie etwa die Umwandlung eines Einzelunternehmens in eine GmbH. Auch die Verlegung eines Betriebes aus dem Bereich einer Meldebehörde in den einer anderen zählt bei der Anmeldung als Neuerrichtung. — Gewerbeabmeldung: Ein Gewerbe ist abzumelden bei der vollständigen Aufgabe eines Betriebes, einer Zweigniederlassung oder einer unselbstständigen Zweigstelle, der Verlegung in einen anderen Meldebezirk oder der Aufgabe eines Teils der im Meldebezirk angemeldeten Tätigkeiten, wenn dabei zugleich eine Zweigniederlassung oder unselbstständige Zweigstelle aufgegeben wird (teilweise Aufgabe). Zu den Gewerbeabmeldungen zählt auch die Aufgabe eines weiterhin bestehenden Betriebes (Wechsel des/der Eigentümers/in).

5. Gewerbebeanmeldungen und -abmeldungen¹⁾ im Jahr 2019 nach Verwaltungsbezirken

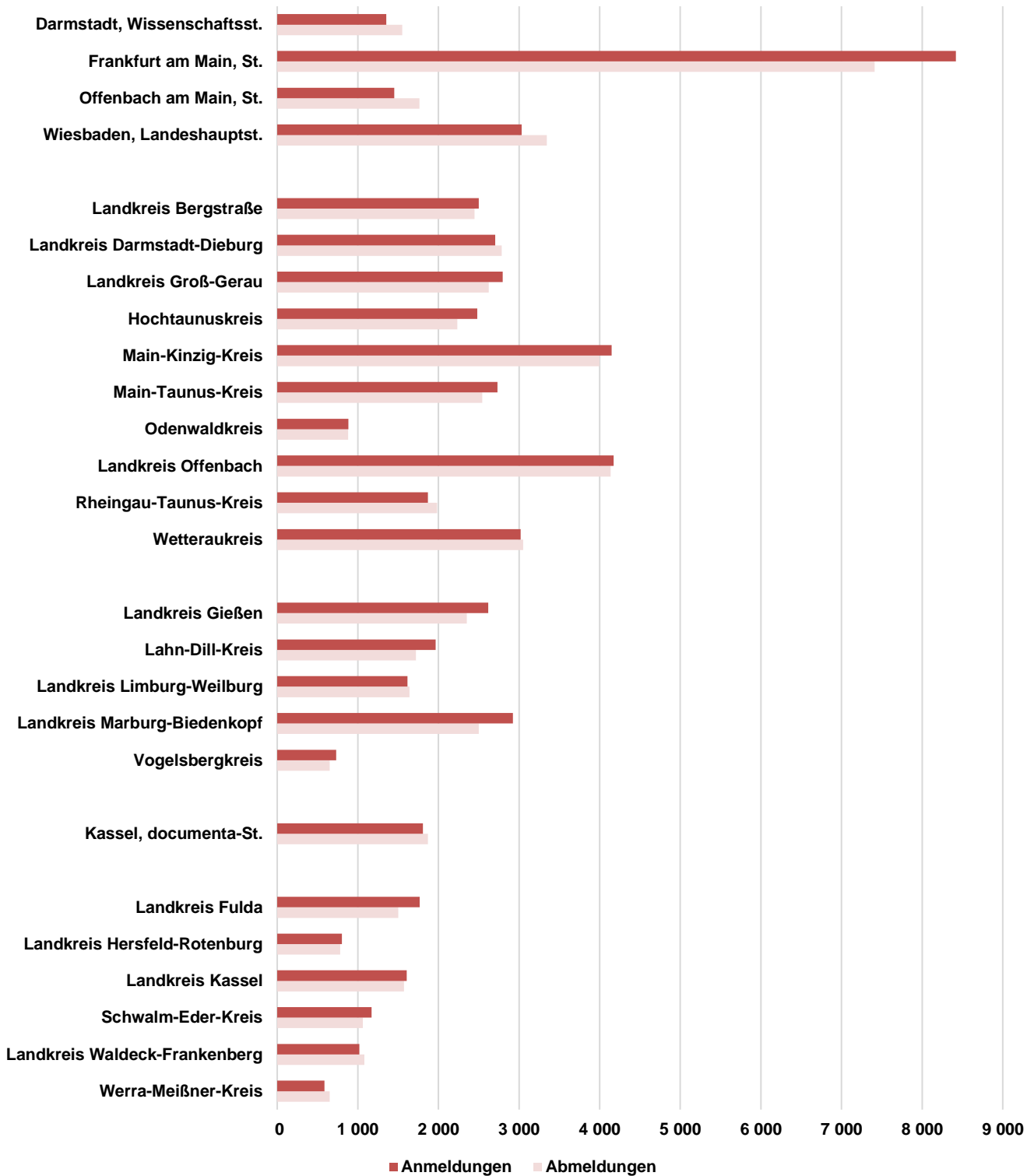

1) Gewerbebeanmeldung: Ein Gewerbe ist anzumelden bei der Neuerrichtung eines Betriebes, einer Zweigniederlassung oder einer unselbstständigen Zweigstelle sowie bei der Übernahme eines bereits bestehenden Betriebes durch eine(n) andere(n) Gewerbetreibende(n) oder Änderung der Rechtsform wie etwa die Umwandlung eines Einzelunternehmens in eine GmbH. Auch die Verlegung eines Betriebes aus dem Bereich einer Meldebehörde in den einer anderen zählt bei der Anmeldung als Neuerrichtung. — Gewerbeabmeldung: Ein Gewerbe ist abzumelden bei der vollständigen Aufgabe eines Betriebes, einer Zweigniederlassung oder einer unselbstständigen Zweigstelle, der Verlegung in einen anderen Meldebezirk oder der Aufgabe eines Teils der im Meldebezirk angemeldeten Tätigkeiten, wenn dabei zugleich eine Zweigniederlassung oder unselbstständige Zweigstelle aufgegeben wird (teilweise Aufgabe). Zu den Gewerbeabmeldungen zählt auch die Aufgabe eines weiterhin bestehenden Betriebes (Wechsel des/der Eigentümers/in).

1. Gewerbeanzeigen¹⁾ von 2008 bis 2019 nach dem Grund der Meldung

Jahr Halbjahr	Anmeldungen				Abmeldungen				Saldo ²⁾ aus Anmeldungen und Ab- meldungen insgesamt
	ins- gesamt	davon			ins- gesamt	davon			
		Neu- errichtung	Zuzug	Übernahme		Aufgabe	Fortzug	Übergabe	
Grundzahlen									
2008	75 938	62 775	7 842	5 321	67 453	54 403	8 002	5 048	8 485
2009	78 129	64 941	8 019	5 169	69 066	55 934	8 231	4 901	9 063
2010	79 775	66 050	8 550	5 175	68 273	54 610	8 671	4 992	11 502
2011	77 943	64 818	8 389	4 736	67 284	54 583	8 187	4 514	10 659
2012	72 378	59 553	8 418	4 407	70 519	57 674	8 642	4 203	1 859
2013	71 629	58 451	8 577	4 601	68 377	55 512	8 342	4 523	3 252
2014	63 569	51 551	7 807	4 211	66 449	54 288	8 177	3 984	– 2 880
2015	63 583	51 552	7 677	4 354	63 139	50 681	8 090	4 368	444
2016	61 890	49 973	7 722	4 195	61 249	49 442	7 655	4 152	641
2017	60 253	49 115	7 295	3 843	59 155	48 019	7 374	3 762	1 098
2018	58 880	47 723	7 261	3 896	58 414	47 237	7 430	3 747	466
2019	60 179	48 866	7 419	3 894	58 132	46 893	7 562	3 677	2 047
2017 1. Halbjahr	31 624	25 662	3 857	2 105	29 502	23 596	3 869	2 037	2 122
2. Halbjahr	28 629	23 453	3 438	1 738	29 653	24 423	3 505	1 725	– 1 024
2018 1. Halbjahr	30 920	25 046	3 775	2 099	29 680	23 801	3 856	2 023	1 240
2. Halbjahr	27 960	22 677	3 486	1 797	28 734	23 436	3 574	1 724	– 774
2019 1. Halbjahr	31 224	25 312	3 850	2 062	29 229	23 339	3 930	1 960	1 995
2. Halbjahr	28 955	23 554	3 569	1 832	28 903	23 554	3 632	1 717	52
Zu- bzw. Abnahme (-) jeweils gegenüber dem gleichen Vorjahreszeitraum									
2008	– 1 830	– 1 810	116	– 136	2 928	2 925	67	– 64	x
2009	2 191	2 166	177	– 152	1 613	1 531	229	– 147	x
2010	1 646	1 109	531	6	– 793	– 1 324	440	91	x
2011	– 1 832	– 1 232	– 161	– 439	– 989	– 27	– 484	– 478	x
2012	– 5 565	– 5 265	29	– 329	3 235	3 091	455	– 311	x
2013	– 749	– 1 102	159	194	– 2 142	– 2 162	– 300	320	x
2014	– 8 060	– 6 900	– 770	– 390	– 1 928	– 1 224	– 165	– 539	x
2015	14	1	– 130	143	– 3 310	– 3 607	– 87	384	x
2016	– 1 693	– 1 579	45	– 159	– 1 890	– 1 239	– 435	– 216	x
2017	– 1 637	– 858	– 427	– 352	– 2 094	– 1 423	– 281	– 390	x
2018	– 1 373	– 1 392	– 34	53	– 741	– 782	56	– 15	x
2019	1 299	1 143	158	– 2	– 282	– 344	132	– 70	x
2017 1. Halbjahr	– 792	– 588	– 92	– 112	– 1 335	– 1 168	– 14	– 153	x
2. Halbjahr	– 845	– 270	– 335	– 240	– 759	– 255	– 267	– 237	x
2018 1. Halbjahr	– 704	– 616	– 82	– 6	178	205	– 13	– 14	x
2. Halbjahr	– 669	– 776	48	59	– 919	– 987	69	– 1	x
2019 1. Halbjahr	304	266	75	– 37	– 451	– 462	74	– 63	x
2. Halbjahr	995	877	83	35	169	118	58	– 7	x

1) Ohne Reisegewerbe. — 2) Mehr bzw. weniger (-) Anmeldungen als Abmeldungen.

**2. Gewerbeanzeigen¹⁾ im Jahr 2019 nach Art der Niederlassung und Rechtsform
sowie Einzelunternehmen nach Geschlecht, Staatsangehörigkeit und Grund der Anzeige**

Gegenstand der Nachweisung	Anmeldungen			Abmeldungen			Saldo ⁴⁾
	insgesamt	darunter	Zu- bzw. Abnahme (–) gegenüber dem gleichen Vorjahres- quartal in %	insgesamt	darunter	Zu- bzw. Abnahme (–) gegenüber dem gleichen Vorjahres- quartal in %	
		Neu- errich- tung ²⁾			Auf- gabe ³⁾		

I n s g e s a m t

Nach Art der Niederlassung

Hauptniederlassung	56 271	45 612	2,1	54 735	44 136	– 0,5	1 536
Zweigniederlassung	750	598	– 4,7	763	603	3,5	– 13
Unselbstständige Zweigstelle	3 158	2 656	5,6	2 634	2 154	– 1,7	524
Insgesamt	60 179	48 866	2,2	58 132	46 893	– 0,5	2 047

Nach der Rechtsform des Unternehmens

Einzelunternehmen	45 825	38 343	1,7	46 684	39 300	1,7	– 859
Offene Handelsgesellschaft	173	83	– 15,2	200	120	1,0	– 27
Kommanditgesellschaft	105	60	– 2,8	177	118	8,6	– 72
Gesellschaft mit beschränkter Haftung & Co. KG	1 325	933	– 4,2	947	663	– 1,5	378
Gesellschaft des bürgerlichen Rechts	2 643	1 917	6,4	2 583	1 605	0,9	60
Aktiengesellschaft	155	119	– 3,1	152	117	– 18,7	3
Gesellschaft mit beschränkter Haftung	9 580	7 125	6,0	6 908	4 592	6,4	2 672
GmbH ohne Unternehmergeinschaft	8 140	5 936	5,5	6 007	3 987	6,8	2 133
(haftungsbeschränkt)							
Unternehmergeinschaft	1 440	1 189	8,8	901	605	3,8	539
(haftungsbeschränkt)							
Private Company Limited by Shares	41	27	– 24,1	129	112	7,5	– 88
Sonstige Rechtsformen	332	259	– 14,7	352	266	– 4,6	– 20

E i n z e l u n t e r n e h m e n

Nach Geschlecht

weiblich	16 403	14 021	3,8	16 921	14 560	2,3	– 518
männlich	29 422	24 322	0,6	29 763	24 740	– 3,5	– 341
zusammen	45 825	38 343	1,7	46 684	39 300	1,7	– 859

Nach ausgewählter Staatsangehörigkeit des Inhabers

deutsch	31 170	25 793	2,5	32 684	27 161	– 0,4	– 1 514
kroatisch	816	729	23,3	572	504	– 10,3	244
griechisch	315	261	– 6,8	332	281	– 6,2	– 17
italienisch	694	555	– 1,1	711	568	– 3,4	– 17
österreichisch	112	88	16,7	122	101	– 5,4	– 10
polnisch	2 794	2 357	– 13,7	3 542	3 184	– 5,9	– 748
türkisch	2 014	1 645	– 2,2	1 801	1 446	– 1,8	213
bulgarisch	1 094	963	4,7	1 084	978	1,1	10
rumänisch	1 926	1 729	– 2,0	1 814	1 658	– 10,7	112
ungarisch	323	303	15,4	297	276	– 3,6	26

**2. Gewerbeanzeigen¹⁾ im Jahr 2019 nach Art der Niederlassung und Rechtsform
sowie Einzelunternehmen nach Geschlecht, Staatsangehörigkeit und Grund der Anzeige**

Gegenstand der Nachweisung	Anmeldungen			Abmeldungen			Saldo ⁴⁾
	insgesamt	darunter	Zu- bzw. Abnahme (–) gegenüber dem gleichen Vorjahres- quartal in %	insgesamt	darunter	Zu- bzw. Abnahme (–) gegenüber dem gleichen Vorjahres- quartal in %	
		Neu- errich- tung ²⁾			Auf- gabe ³⁾		
Nach ausgewähltem Grund der Anzeige							
Betriebsgründung	10 556	—	5,2	—	—	—	—
Betriebsaufgabe	—	—	—	8 730	—	4,4	—
keine Angabe	—	—	—	31 074	—	4,2	—
wirtschaftliche Schwierigkeiten	—	—	—	2 056	—	5,5	—
Insolvenzverfahren	—	—	—	428	—	– 26,7	—

1) Ohne Reisegewerbe. — 2) Ohne Zuzug. — 3) Ohne Fortzug. — 4) Mehr bzw. weniger (–) Anmeldungen als Abmeldungen.

3. Gewerbeanzeigen¹⁾ im Jahr 2019 nach ausgewählten Wirtschaftsabschnitten und Verwaltungsbezirken

Nr. der Wirtschaftsklassifikation ²⁾	Wirtschaftsabschnitt	Anmeldungen			Abmeldungen		
		insgesamt	darunter	Zu- bzw. Abnahme (–) gegenüber dem gleichen Vorjahresquartal in %	insgesamt	darunter	Zu- bzw. Abnahme (–) gegenüber dem gleichen Vorjahresquartal in %
			Neuerichtung ³⁾			Aufgabe ⁴⁾	
Darmstadt, Wissenschaftsstadt							
A	Land- und Forstwirtschaft, Fischerei	1	1	– 50,0	—	—	x
B	Bergbau und Gewinnung v. Steinen u. Erden	—	—	x	—	—	x
C	Verarbeitendes Gewerbe	42	32	2,4	59	42	90,3
D	Energieversorgung	12	12	200,0	6	5	200,0
E	Wasserversorgung; Abwasser- und Abfallentsorgung und Beseitigung von Umweltverschmutzungen	3	3	x	3	2	x
F	Baugewerbe	101	87	– 28,4	123	110	– 25,9
G	Handel; Instandhaltung und Reparatur v. Kraftfahrzeugen	260	225	– 8,5	334	280	5,4
H	Verkehr und Lagerei	47	45	– 20,3	73	66	32,7
I	Gastgewerbe; Beherbergung und Gastronomie	127	112	3,3	114	100	– 9,5
J	Information und Kommunikation	144	125	23,1	118	93	19,2
K	Erbringung von Finanz- und Versicherungsdienstleistungen	34	31	– 43,3	52	40	33,3
L	Grundstücks- und Wohnungswesen	33	27	17,9	26	18	– 13,3
M	Erbringung von freiberuflichen, wissenschaftlichen und technischen Dienstleistungen	203	176	—	262	220	8,7
N	Erbringung v. sonst. wirtschaftl. Dienstleistungen	147	131	– 6,4	169	139	– 4,0
O	Öffentliche Verwaltung, Verteidigung; Sozialversicherung	—	—	x	—	—	x
P	Erziehung und Unterricht	44	42	10,0	27	20	– 6,9
Q	Gesundheits- und Sozialwesen	8	6	– 27,3	17	15	13,3
R	Kunst, Unterhaltung und Erholung	39	33	34,5	44	36	63,0
S	Erbringung von sonstigen Dienstleistungen	109	96	– 7,6	124	106	– 16,8
A-S	Insgesamt	1 354	1 184	– 4,4	1 551	1 292	3,3
Frankfurt am Main, Stadt							
A	Land- und Forstwirtschaft, Fischerei	2	2	—	2	1	—
B	Bergbau und Gewinnung v. Steinen u. Erden	—	—	x	—	—	– 100,0
C	Verarbeitendes Gewerbe	167	152	7,1	105	84	1,0
D	Energieversorgung	22	20	10,0	11	9	– 35,3
E	Wasserversorgung; Abwasser- und Abfallentsorgung und Beseitigung von Umweltverschmutzungen	10	8	x	5	4	25,0
F	Baugewerbe	750	598	12,4	731	590	– 11,9
G	Handel; Instandhaltung und Reparatur v. Kraftfahrzeugen	1 618	1 464	4,1	1 510	1 296	3,7
H	Verkehr und Lagerei	446	408	14,9	376	320	8,4
I	Gastgewerbe; Beherbergung und Gastronomie	793	681	4,5	731	641	12,8
J	Information und Kommunikation	554	482	– 1,9	408	317	3,8
K	Erbringung von Finanz- und Versicherungsdienstleistungen	299	255	– 4,2	234	194	22,5
L	Grundstücks- und Wohnungswesen	334	270	– 1,2	198	134	– 1,0
M	Erbringung von freiberuflichen, wissenschaftlichen und technischen Dienstleistungen	1 320	1 176	2,8	1 091	896	12,4

3. Gewerbeanzeigen¹⁾ im Jahr 2019 nach ausgewählten Wirtschaftsabschnitten und Verwaltungsbezirken

Nr. der Wirtschaftsklassifikation ²⁾	Wirtschaftsabschnitt	Anmeldungen			Abmeldungen		
		insgesamt	darunter	Zu- bzw. Abnahme (–) gegenüber dem gleichen Vorjahresquartal in %	insgesamt	darunter	Zu- bzw. Abnahme (–) gegenüber dem gleichen Vorjahresquartal in %
			Neuerichtung ³⁾			Aufgabe ⁴⁾	
N	Erbringung v. sonst. wirtschaftl. Dienstleistungen	1 106	984	– 5,5	1 180	1 015	– 18,9
O	Öffentliche Verwaltung, Verteidigung; Sozialversicherung	—	—	– 100,0	—	—	x
P	Erziehung und Unterricht	202	185	37,4	90	72	– 8,2
Q	Gesundheits- und Sozialwesen	105	97	41,9	95	79	– 5,0
R	Kunst, Unterhaltung und Erholung	120	101	11,1	109	88	– 2,7
S	Erbringung von sonstigen Dienstleistungen	570	515	5,8	536	462	– 0,2
A-S	Insgesamt	8 418	7 398	4,1	7 412	6 202	– 0,7
Offenbach am Main, Stadt							
A	Land- und Forstwirtschaft, Fischerei	3	3	—	1	—	x
B	Bergbau und Gewinnung v. Steinen u. Erden	—	—	x	—	—	x
C	Verarbeitendes Gewerbe	28	24	– 20,0	39	32	14,7
D	Energieversorgung	4	3	—	2	2	x
E	Wasserversorgung; Abwasser- und Abfallentsorgung und Beseitigung von Umweltverschmutzungen	1	1	—	1	1	– 50,0
F	Baugewerbe	333	295	– 51,6	636	578	– 9,3
G	Handel; Instandhaltung und Reparatur v. Kraftfahrzeugen	255	209	0,4	218	169	– 10,3
H	Verkehr und Lagerei	73	67	– 14,1	78	66	– 17,9
I	Gastgewerbe; Beherbergung und Gastronomie	105	33	– 19,8	97	54	– 35,8
J	Information und Kommunikation	70	57	– 7,9	59	41	7,3
K	Erbringung von Finanz- und Versicherungsdienstleistungen	29	26	– 29,3	45	32	73,1
L	Grundstücks- und Wohnungswesen	25	21	– 21,9	24	19	– 33,3
M	Erbringung von freiberuflichen, wissenschaftlichen und technischen Dienstleistungen	156	128	0,6	148	116	– 3,3
N	Erbringung v. sonst. wirtschaftl. Dienstleistungen	209	181	– 25,9	253	211	– 27,7
O	Öffentliche Verwaltung, Verteidigung; Sozialversicherung	—	—	x	—	—	x
P	Erziehung und Unterricht	33	27	37,5	16	11	23,1
Q	Gesundheits- und Sozialwesen	15	15	– 25,0	9	8	– 65,4
R	Kunst, Unterhaltung und Erholung	15	15	– 53,1	30	21	– 9,1
S	Erbringung von sonstigen Dienstleistungen	99	88	– 33,1	108	94	– 32,5
A-S	Insgesamt	1 453	1 193	– 27,7	1 764	1 455	– 15,1
Wiesbaden, Landeshauptstadt							
A	Land- und Forstwirtschaft, Fischerei	3	3	– 25,0	3	3	– 25,0
B	Bergbau und Gewinnung v. Steinen u. Erden	—	—	x	—	—	x
C	Verarbeitendes Gewerbe	82	62	7,9	80	60	– 13,0
D	Energieversorgung	13	13	8,3	7	2	16,7
E	Wasserversorgung; Abwasser- und Abfallentsorgung und Beseitigung von Umweltverschmutzungen	6	4	20,0	3	2	200,0
F	Baugewerbe	356	302	– 7,3	399	342	– 11,7

3. Gewerbeanzeigen¹⁾ im Jahr 2019 nach ausgewählten Wirtschaftsabschnitten und Verwaltungsbezirken

Nr. der Wirtschaftsklassifikation ²⁾	Wirtschaftsabschnitt	Anmeldungen			Abmeldungen		
		insgesamt	darunter	Zu- bzw. Abnahme (–) gegenüber dem gleichen Vorjahresquartal in %	insgesamt	darunter	Zu- bzw. Abnahme (–) gegenüber dem gleichen Vorjahresquartal in %
			Neuerichtung ³⁾			Aufgabe ⁴⁾	
G	Handel; Instandhaltung und Reparatur v. Kraftfahrzeugen	594	470	1,7	690	542	12,7
H	Verkehr und Lagerei	105	93	—	116	100	– 15,9
I	Gastgewerbe; Beherbergung und Gastronomie	270	115	10,2	242	102	– 0,4
J	Information und Kommunikation	146	123	7,4	148	115	29,8
K	Erbringung von Finanz- und Versicherungsdienstleistungen	135	113	28,6	105	84	16,7
L	Grundstücks- und Wohnungswesen	102	83	34,2	137	104	85,1
M	Erbringung von freiberuflichen, wissenschaftlichen und technischen Dienstleistungen	372	311	6,0	415	346	40,7
N	Erbringung v. sonst. wirtschaftl. Dienstleistungen	413	367	4,6	462	399	7,4
O	Öffentliche Verwaltung, Verteidigung; Sozialversicherung	—	—	x	—	—	x
P	Erziehung und Unterricht	60	53	– 14,3	63	51	50,0
Q	Gesundheits- und Sozialwesen	36	32	44,0	36	30	80,0
R	Kunst, Unterhaltung und Erholung	67	54	17,5	58	38	31,8
S	Erbringung von sonstigen Dienstleistungen	272	232	– 2,5	379	318	– 11,0
A-S	Insgesamt	3 032	2 430	4,2	3 343	2 638	8,4
Bergstraße							
A	Land- und Forstwirtschaft, Fischerei	19	16	72,7	14	12	100,0
B	Bergbau und Gewinnung v. Steinen u. Erden	1	1	x	1	1	—
C	Verarbeitendes Gewerbe	96	77	10,3	103	79	4,0
D	Energieversorgung	36	34	16,1	12	8	– 29,4
E	Wasserversorgung; Abwasser- und Abfallentsorgung und Beseitigung von Umweltverschmutzungen	2	2	– 60,0	1	1	– 66,7
F	Baugewerbe	430	352	1,4	421	343	– 8,9
G	Handel; Instandhaltung und Reparatur v. Kraftfahrzeugen	538	427	4,9	605	489	4,9
H	Verkehr und Lagerei	58	53	—	55	43	– 29,5
I	Gastgewerbe; Beherbergung und Gastronomie	145	108	– 9,4	134	104	– 19,8
J	Information und Kommunikation	92	67	– 8,9	97	79	– 3,0
K	Erbringung von Finanz- und Versicherungsdienstleistungen	95	73	2,2	91	65	– 19,5
L	Grundstücks- und Wohnungswesen	80	61	17,6	80	38	15,9
M	Erbringung von freiberuflichen, wissenschaftlichen und technischen Dienstleistungen	271	220	5,4	225	168	4,7
N	Erbringung v. sonst. wirtschaftl. Dienstleistungen	302	262	– 4,1	297	262	– 15,6
O	Öffentliche Verwaltung, Verteidigung; Sozialversicherung	—	—	x	—	—	x
P	Erziehung und Unterricht	51	45	– 26,1	44	44	– 12,0
Q	Gesundheits- und Sozialwesen	36	29	—	46	39	31,4
R	Kunst, Unterhaltung und Erholung	65	56	18,2	50	38	38,9
S	Erbringung von sonstigen Dienstleistungen	184	156	– 9,4	173	140	– 23,1
A-S	Insgesamt	2 501	2 039	0,6	2 449	1 953	– 6,0

3. Gewerbeanzeigen¹⁾ im Jahr 2019 nach ausgewählten Wirtschaftsabschnitten und Verwaltungsbezirken

Nr. der Wirtschaftsklassifikation ²⁾	Wirtschaftsabschnitt	Anmeldungen			Abmeldungen		
		insgesamt	darunter	Zu- bzw. Abnahme (–) gegenüber dem gleichen Vorjahresquartal in %	insgesamt	darunter	Zu- bzw. Abnahme (–) gegenüber dem gleichen Vorjahresquartal in %
			Neuerichtung ³⁾			Aufgabe ⁴⁾	
Darmstadt-Dieburg							
A	Land- und Forstwirtschaft, Fischerei	12	10	—	11	8	—
B	Bergbau und Gewinnung v. Steinen u. Erden	—	—	– 100,0	—	—	– 100,0
C	Verarbeitendes Gewerbe	95	75	15,9	120	93	4,3
D	Energieversorgung	51	46	30,8	16	13	– 15,8
E	Wasserversorgung; Abwasser- und Abfallentsorgung und Beseitigung von Umweltverschmutzungen	1	1	– 66,7	5	5	150,0
F	Baugewerbe	323	245	– 10,0	338	269	– 19,5
G	Handel; Instandhaltung und Reparatur v. Kraftfahrzeugen	595	474	4,9	651	532	– 3,4
H	Verkehr und Lagerei	90	70	3,4	95	75	– 10,4
I	Gastgewerbe; Beherbergung und Gastronomie	171	132	3,0	170	139	3,0
J	Information und Kommunikation	116	93	– 9,4	132	94	– 1,5
K	Erbringung von Finanz- und Versicherungsdienstleistungen	105	80	4,0	113	94	15,3
L	Grundstücks- und Wohnungswesen	63	46	– 24,1	58	39	16,0
M	Erbringung von freiberuflichen, wissenschaftlichen und technischen Dienstleistungen	284	215	4,8	297	229	—
N	Erbringung v. sonst. wirtschaftl. Dienstleistungen	321	257	– 0,6	312	245	– 15,2
O	Öffentliche Verwaltung, Verteidigung; Sozialversicherung	—	—	x	—	—	x
P	Erziehung und Unterricht	75	62	38,9	52	40	—
Q	Gesundheits- und Sozialwesen	58	49	87,1	88	85	79,6
R	Kunst, Unterhaltung und Erholung	51	40	– 7,3	43	33	– 31,7
S	Erbringung von sonstigen Dienstleistungen	294	232	– 14,5	285	228	– 19,9
A-S	Insgesamt	2 705	2 127	0,0	2 786	2 221	– 6,5
Groß-Gerau							
A	Land- und Forstwirtschaft, Fischerei	11	10	266,7	4	4	– 50,0
B	Bergbau und Gewinnung v. Steinen u. Erden	—	—	x	—	—	x
C	Verarbeitendes Gewerbe	64	48	8,5	83	63	59,6
D	Energieversorgung	41	40	78,3	13	9	160,0
E	Wasserversorgung; Abwasser- und Abfallentsorgung und Beseitigung von Umweltverschmutzungen	5	4	—	5	3	25,0
F	Baugewerbe	327	267	– 12,3	361	316	– 15,3
G	Handel; Instandhaltung und Reparatur v. Kraftfahrzeugen	575	449	– 9,9	574	472	3,1
H	Verkehr und Lagerei	278	217	4,1	232	179	– 1,7
I	Gastgewerbe; Beherbergung und Gastronomie	218	135	– 1,8	195	126	– 15,9
J	Information und Kommunikation	111	85	12,1	105	65	– 9,5
K	Erbringung von Finanz- und Versicherungsdienstleistungen	78	58	2,6	78	52	– 8,2
L	Grundstücks- und Wohnungswesen	58	45	– 19,4	42	33	– 14,3
M	Erbringung von freiberuflichen, wissenschaftlichen und technischen Dienstleistungen	250	204	– 15,3	281	233	8,1

3. Gewerbeanzeigen¹⁾ im Jahr 2019 nach ausgewählten Wirtschaftsabschnitten und Verwaltungsbezirken

Nr. der Wirtschaftsklassifikation ²⁾	Wirtschaftsabschnitt	Anmeldungen			Abmeldungen		
		insgesamt	darunter	Zu- bzw. Abnahme (–) gegenüber dem gleichen Vorjahresquartal in %	insgesamt	darunter	Zu- bzw. Abnahme (–) gegenüber dem gleichen Vorjahresquartal in %
			Neuerichtung ³⁾			Aufgabe ⁴⁾	
N	Erbringung v. sonst. wirtschaftl. Dienstleistungen	397	334	35,5	310	257	– 9,4
O	Öffentliche Verwaltung, Verteidigung; Sozialversicherung	—	—	x	—	—	x
P	Erziehung und Unterricht	68	61	7,9	45	38	40,6
Q	Gesundheits- und Sozialwesen	28	24	—	30	28	– 25,0
R	Kunst, Unterhaltung und Erholung	57	48	– 6,6	38	31	—
S	Erbringung von sonstigen Dienstleistungen	231	203	3,1	227	189	– 14,7
A-S	Insgesamt	2 797	2 232	– 0,1	2 623	2 098	– 4,5
Hochtaunuskreis							
A	Land- und Forstwirtschaft, Fischerei	13	11	225,0	9	7	– 43,8
B	Bergbau und Gewinnung v. Steinen u. Erden	2	1	100,0	4	4	300,0
C	Verarbeitendes Gewerbe	58	49	3,6	73	59	– 3,9
D	Energieversorgung	29	27	7,4	4	2	– 33,3
E	Wasserversorgung; Abwasser- und Abfallentsorgung und Beseitigung von Umweltverschmutzungen	1	1	x	3	3	50,0
F	Baugewerbe	342	261	12,5	302	247	23,3
G	Handel; Instandhaltung und Reparatur v. Kraftfahrzeugen	489	375	7,7	473	352	– 2,9
H	Verkehr und Lagerei	89	69	34,8	62	47	10,7
I	Gastgewerbe; Beherbergung und Gastronomie	124	80	– 4,6	125	87	– 0,8
J	Information und Kommunikation	132	92	10,0	114	88	21,3
K	Erbringung von Finanz- und Versicherungsdienstleistungen	107	82	– 7,0	96	72	– 5,9
L	Grundstücks- und Wohnungswesen	100	72	– 9,1	87	54	3,6
M	Erbringung von freiberuflichen, wissenschaftlichen und technischen Dienstleistungen	369	288	– 4,7	304	224	3,1
N	Erbringung v. sonst. wirtschaftl. Dienstleistungen	286	216	– 15,9	290	229	– 10,5
O	Öffentliche Verwaltung, Verteidigung; Sozialversicherung	—	—	x	—	—	x
P	Erziehung und Unterricht	77	61	22,2	42	28	2,4
Q	Gesundheits- und Sozialwesen	49	39	– 5,8	40	32	– 7,0
R	Kunst, Unterhaltung und Erholung	30	26	– 31,8	28	17	16,7
S	Erbringung von sonstigen Dienstleistungen	186	144	8,1	178	138	– 1,1
A-S	Insgesamt	2 483	1 894	1,6	2 234	1 690	1,5
Main-Kinzig-Kreis							
A	Land- und Forstwirtschaft, Fischerei	17	13	13,3	17	15	– 22,7
B	Bergbau und Gewinnung v. Steinen u. Erden	1	1	—	—	—	x
C	Verarbeitendes Gewerbe	142	112	32,7	133	105	9,0
D	Energieversorgung	67	62	76,3	23	20	53,3
E	Wasserversorgung; Abwasser- und Abfallentsorgung und Beseitigung von Umweltverschmutzungen	1	1	– 66,7	2	2	– 50,0
F	Baugewerbe	683	543	– 5,8	679	570	– 7,0

3. Gewerbeanzeigen¹⁾ im Jahr 2019 nach ausgewählten Wirtschaftsabschnitten und Verwaltungsbezirken

Nr. der Wirtschaftsklassifikation ²⁾	Wirtschaftsabschnitt	Anmeldungen			Abmeldungen		
		insgesamt	darunter	Zu- bzw. Abnahme (–) gegenüber dem gleichen Vorjahresquartal in %	insgesamt	darunter	Zu- bzw. Abnahme (–) gegenüber dem gleichen Vorjahresquartal in %
			Neuerichtung ³⁾			Aufgabe ⁴⁾	
G	Handel; Instandhaltung und Reparatur v. Kraftfahrzeugen	873	706	4,9	893	748	– 5,3
H	Verkehr und Lagerei	145	118	– 2,7	135	107	– 17,2
I	Gastgewerbe; Beherbergung und Gastronomie	312	224	13,0	358	301	28,3
J	Information und Kommunikation	155	127	– 4,9	133	102	– 8,9
K	Erbringung von Finanz- und Versicherungsdienstleistungen	138	98	– 1,4	123	94	– 13,4
L	Grundstücks- und Wohnungswesen	119	98	4,4	81	65	6,6
M	Erbringung von freiberuflichen, wissenschaftlichen und technischen Dienstleistungen	398	334	– 10,0	399	325	– 5,2
N	Erbringung v. sonst. wirtschaftl. Dienstleistungen	535	452	9,9	471	387	– 2,5
O	Öffentliche Verwaltung, Verteidigung; Sozialversicherung	—	—	x	—	—	x
P	Erziehung und Unterricht	109	91	12,4	70	56	16,7
Q	Gesundheits- und Sozialwesen	59	49	– 19,2	72	65	9,1
R	Kunst, Unterhaltung und Erholung	79	59	16,2	67	46	—
S	Erbringung von sonstigen Dienstleistungen	314	269	– 4,0	340	281	– 13,7
A-S	Insgesamt	4 147	3 357	2,2	3 996	3 289	– 3,3
Main-Taunus-Kreis							
A	Land- und Forstwirtschaft, Fischerei	5	4	66,7	6	5	– 14,3
B	Bergbau und Gewinnung v. Steinen u. Erden	—	—	x	—	—	– 100,0
C	Verarbeitendes Gewerbe	72	52	– 7,7	60	44	– 24,1
D	Energieversorgung	40	36	66,7	21	13	133,3
E	Wasserversorgung; Abwasser- und Abfallentsorgung und Beseitigung von Umweltverschmutzungen	2	2	– 33,3	2	1	– 60,0
F	Baugewerbe	390	315	5,1	368	299	– 2,4
G	Handel; Instandhaltung und Reparatur v. Kraftfahrzeugen	508	396	– 1,7	456	354	– 12,8
H	Verkehr und Lagerei	118	102	26,9	118	96	– 0,8
I	Gastgewerbe; Beherbergung und Gastronomie	130	103	– 12,8	130	106	– 6,5
J	Information und Kommunikation	152	106	– 10,1	138	92	– 17,9
K	Erbringung von Finanz- und Versicherungsdienstleistungen	112	81	– 3,4	103	79	– 11,2
L	Grundstücks- und Wohnungswesen	131	86	19,1	123	78	– 12,1
M	Erbringung von freiberuflichen, wissenschaftlichen und technischen Dienstleistungen	386	295	7,8	368	271	17,6
N	Erbringung v. sonst. wirtschaftl. Dienstleistungen	313	249	– 5,2	324	250	– 6,4
O	Öffentliche Verwaltung, Verteidigung; Sozialversicherung	—	—	x	—	—	– 100,0
P	Erziehung und Unterricht	88	78	44,3	55	43	10,0
Q	Gesundheits- und Sozialwesen	50	41	22,0	43	33	16,2
R	Kunst, Unterhaltung und Erholung	52	44	40,5	39	26	18,2
S	Erbringung von sonstigen Dienstleistungen	183	153	– 3,2	190	162	7,3
A-S	Insgesamt	2 732	2 143	3,1	2 544	1 952	– 3,7

3. Gewerbeanzeigen¹⁾ im Jahr 2019 nach ausgewählten Wirtschaftsabschnitten und Verwaltungsbezirken

Nr. der Wirtschafts- klassifi- kation ²⁾	Wirtschaftsabschnitt	Anmeldungen			Abmeldungen		
		insgesamt	darunter	Zu- bzw. Abnahme (–) gegenüber dem gleichen Vorjahres- quartal in %	insgesamt	darunter	Zu- bzw. Abnahme (–) gegenüber dem gleichen Vorjahres- quartal in %
			Neu- errich- tung ³⁾			Auf- gabe ⁴⁾	
Odenwaldkreis							
A	Land- und Forstwirtschaft, Fischerei	11	7	– 21,4	10	7	– 9,1
B	Bergbau und Gewinnung v. Steinen u. Erden	—	—	x	—	—	x
C	Verarbeitendes Gewerbe	42	27	40,0	43	32	22,9
D	Energieversorgung	18	17	50,0	6	5	– 40,0
E	Wasserversorgung; Abwasser- und Abfall- entsorgung und Beseitigung von Umwelt- verschmutzungen	—	—	x	1	1	x
F	Baugewerbe	173	116	1,8	184	127	7,6
G	Handel; Instandhaltung und Reparatur v. Kraftfahrzeugen	165	135	4,4	202	173	9,2
H	Verkehr und Lagerei	18	13	– 18,2	31	28	55,0
I	Gastgewerbe; Beherbergung und Gastronomie	62	35	– 7,5	64	42	– 9,9
J	Information und Kommunikation	25	18	– 39,0	17	11	– 5,6
K	Erbringung von Finanz- und Versicherungs- dienstleistungen	21	13	– 8,7	14	11	– 36,4
L	Grundstücks- und Wohnungswesen	12	10	– 47,8	9	7	– 18,2
M	Erbringung von freiberuflichen, wissenschaft- lichen und technischen Dienstleistungen	68	58	– 10,5	74	60	29,8
N	Erbringung v. sonst. wirtschaftl. Dienstleistungen	126	106	2,4	120	99	5,3
O	Öffentliche Verwaltung, Verteidigung; Sozialversicherung	—	—	x	—	—	x
P	Erziehung und Unterricht	24	22	26,3	9	6	– 18,2
Q	Gesundheits- und Sozialwesen	19	14	90,0	14	10	40,0
R	Kunst, Unterhaltung und Erholung	22	19	15,8	10	7	– 9,1
S	Erbringung von sonstigen Dienstleistungen	78	64	6,8	72	56	– 29,4
A-S	Insgesamt	884	674	0,5	880	682	2,4
Offenbach							
A	Land- und Forstwirtschaft, Fischerei	6	6	– 14,3	5	5	– 61,5
B	Bergbau und Gewinnung v. Steinen u. Erden	—	—	x	—	—	x
C	Verarbeitendes Gewerbe	132	98	12,8	141	109	– 7,2
D	Energieversorgung	45	38	18,4	20	14	81,8
E	Wasserversorgung; Abwasser- und Abfall- entsorgung und Beseitigung von Umwelt- verschmutzungen	3	1	– 40,0	4	2	– 33,3
F	Baugewerbe	591	464	– 2,0	513	411	– 12,5
G	Handel; Instandhaltung und Reparatur v. Kraftfahrzeugen	873	679	6,5	924	741	—
H	Verkehr und Lagerei	213	161	20,3	191	152	9,8
I	Gastgewerbe; Beherbergung und Gastronomie	221	163	– 5,6	232	182	6,9
J	Information und Kommunikation	202	148	5,2	179	141	8,5
K	Erbringung von Finanz- und Versicherungs- dienstleistungen	158	106	– 9,7	176	129	10,0
L	Grundstücks- und Wohnungswesen	130	84	– 17,7	128	93	– 5,2
M	Erbringung von freiberuflichen, wissenschaft- lichen und technischen Dienstleistungen	511	405	– 0,2	514	413	3,4

3. Gewerbeanzeigen¹⁾ im Jahr 2019 nach ausgewählten Wirtschaftsabschnitten und Verwaltungsbezirken

Nr. der Wirtschaftsklassifikation ²⁾	Wirtschaftsabschnitt	Anmeldungen			Abmeldungen		
		insgesamt	darunter	Zu- bzw. Abnahme (–) gegenüber dem gleichen Vorjahresquartal in %	insgesamt	darunter	Zu- bzw. Abnahme (–) gegenüber dem gleichen Vorjahresquartal in %
			Neuerichtung ³⁾			Aufgabe ⁴⁾	
N	Erbringung v. sonst. wirtschaftl. Dienstleistungen	500	403	– 4,0	573	493	– 3,9
O	Öffentliche Verwaltung, Verteidigung; Sozialversicherung	—	—	x	—	—	x
P	Erziehung und Unterricht	116	95	12,6	62	50	1,6
Q	Gesundheits- und Sozialwesen	55	47	5,8	52	44	– 1,9
R	Kunst, Unterhaltung und Erholung	68	55	– 20,9	78	68	8,3
S	Erbringung von sonstigen Dienstleistungen	350	300	15,9	345	288	—
A-S	Insgesamt	4 174	3 253	1,8	4 137	3 335	– 0,7
Rheingau-Taunus-Kreis							
A	Land- und Forstwirtschaft, Fischerei	16	12	– 11,1	15	11	– 21,1
B	Bergbau und Gewinnung v. Steinen u. Erden	—	—	x	—	—	x
C	Verarbeitendes Gewerbe	76	57	11,8	78	61	– 3,7
D	Energieversorgung	39	34	62,5	10	10	42,9
E	Wasserversorgung; Abwasser- und Abfallentsorgung und Beseitigung von Umweltverschmutzungen	1	1	– 75,0	1	1	– 75,0
F	Baugewerbe	210	148	8,2	229	180	– 4,2
G	Handel; Instandhaltung und Reparatur v. Kraftfahrzeugen	355	279	13,4	420	346	11,7
H	Verkehr und Lagerei	56	50	36,6	70	61	40,0
I	Gastgewerbe; Beherbergung und Gastronomie	114	93	—	128	106	12,3
J	Information und Kommunikation	84	69	– 4,5	96	75	39,1
K	Erbringung von Finanz- und Versicherungsdienstleistungen	80	66	– 1,2	79	62	– 7,1
L	Grundstücks- und Wohnungswesen	51	42	– 16,4	64	44	28,0
M	Erbringung von freiberuflichen, wissenschaftlichen und technischen Dienstleistungen	232	175	10,5	234	181	5,4
N	Erbringung v. sonst. wirtschaftl. Dienstleistungen	240	189	– 12,7	254	212	– 17,8
O	Öffentliche Verwaltung, Verteidigung; Sozialversicherung	—	—	x	—	—	x
P	Erziehung und Unterricht	56	44	27,3	44	36	4,8
Q	Gesundheits- und Sozialwesen	38	31	– 2,6	35	30	20,7
R	Kunst, Unterhaltung und Erholung	39	31	25,8	28	22	7,7
S	Erbringung von sonstigen Dienstleistungen	183	157	11,6	199	165	12,4
A-S	Insgesamt	1 870	1 478	5,7	1 984	1 603	4,5
Wetteraukreis							
A	Land- und Forstwirtschaft, Fischerei	24	20	– 4,0	23	21	21,1
B	Bergbau und Gewinnung v. Steinen u. Erden	—	—	– 100,0	1	1	—
C	Verarbeitendes Gewerbe	98	78	– 9,3	120	93	14,3
D	Energieversorgung	46	40	43,8	21	17	90,9
E	Wasserversorgung; Abwasser- und Abfallentsorgung und Beseitigung von Umweltverschmutzungen	5	5	– 16,7	2	2	x
F	Baugewerbe	373	276	7,2	330	265	– 9,3

3. Gewerbeanzeigen¹⁾ im Jahr 2019 nach ausgewählten Wirtschaftsabschnitten und Verwaltungsbezirken

Nr. der Wirtschaftsklassifikation ²⁾	Wirtschaftsabschnitt	Anmeldungen			Abmeldungen		
		insgesamt	darunter	Zu- bzw. Abnahme (–) gegenüber dem gleichen Vorjahresquartal in %	insgesamt	darunter	Zu- bzw. Abnahme (–) gegenüber dem gleichen Vorjahresquartal in %
			Neuerichtung ³⁾			Aufgabe ⁴⁾	
G	Handel; Instandhaltung und Reparatur v. Kraftfahrzeugen	638	488	8,5	720	588	1,1
H	Verkehr und Lagerei	87	76	19,2	94	82	– 7,8
I	Gastgewerbe; Beherbergung und Gastronomie	179	127	– 19,0	208	158	9,5
J	Information und Kommunikation	142	107	6,0	140	104	10,2
K	Erbringung von Finanz- und Versicherungsdienstleistungen	113	79	– 15,0	107	78	– 23,0
L	Grundstücks- und Wohnungswesen	81	64	– 12,0	68	50	3,0
M	Erbringung von freiberuflichen, wissenschaftlichen und technischen Dienstleistungen	348	273	– 5,4	349	279	11,5
N	Erbringung v. sonst. wirtschaftl. Dienstleistungen	399	319	1,3	404	327	– 8,2
O	Öffentliche Verwaltung, Verteidigung; Sozialversicherung	—	—	x	—	—	x
P	Erziehung und Unterricht	101	82	38,4	58	43	70,6
Q	Gesundheits- und Sozialwesen	46	40	– 33,3	58	52	11,5
R	Kunst, Unterhaltung und Erholung	72	52	4,3	74	54	45,1
S	Erbringung von sonstigen Dienstleistungen	267	221	7,2	274	233	– 2,5
A-S	Insgesamt	3 019	2 347	1,2	3 051	2 447	1,5
Reg.-Bez. Darmstadt							
A	Land- und Forstwirtschaft, Fischerei	143	118	16,3	120	99	– 13,7
B	Bergbau und Gewinnung v. Steinen u. Erden	4	3	– 20,0	6	6	– 14,3
C	Verarbeitendes Gewerbe	1 194	943	8,5	1 237	956	5,1
D	Energieversorgung	463	422	41,2	172	129	27,4
E	Wasserversorgung; Abwasser- und Abfallentsorgung und Beseitigung von Umweltverschmutzungen	41	34	2,5	38	30	2,7
F	Baugewerbe	5 382	4 269	– 6,4	5 614	4 647	– 9,0
G	Handel; Instandhaltung und Reparatur v. Kraftfahrzeugen	8 336	6 776	3,2	8 670	7 082	1,0
H	Verkehr und Lagerei	1 823	1 542	9,2	1 726	1 422	– 0,7
I	Gastgewerbe; Beherbergung und Gastronomie	2 971	2 141	– 0,9	2 928	2 248	2,1
J	Information und Kommunikation	2 125	1 699	– 0,2	1 884	1 417	4,8
K	Erbringung von Finanz- und Versicherungsdienstleistungen	1 504	1 161	– 4,3	1 416	1 086	0,6
L	Grundstücks- und Wohnungswesen	1 319	1 009	– 3,4	1 125	776	5,1
M	Erbringung von freiberuflichen, wissenschaftlichen und technischen Dienstleistungen	5 168	4 258	0,0	4 961	3 961	9,0
N	Erbringung v. sonst. wirtschaftl. Dienstleistungen	5 294	4 450	– 2,1	5 419	4 525	– 10,9
O	Öffentliche Verwaltung, Verteidigung; Sozialversicherung	—	—	– 100,0	—	—	– 100,0
P	Erziehung und Unterricht	1 104	948	19,1	677	538	10,1
Q	Gesundheits- und Sozialwesen	602	513	7,3	635	550	10,4
R	Kunst, Unterhaltung und Erholung	776	633	3,3	696	525	9,3
S	Erbringung von sonstigen Dienstleistungen	3 320	2 830	– 0,3	3 430	2 860	– 9,1
A-S	Insgesamt	41 569	33 749	0,6	40 754	32 857	– 1,5

3. Gewerbeanzeigen¹⁾ im Jahr 2019 nach ausgewählten Wirtschaftsabschnitten und Verwaltungsbezirken

Nr. der Wirtschaftsklassifikation ²⁾	Wirtschaftsabschnitt	Anmeldungen			Abmeldungen		
		insgesamt	darunter	Zu- bzw. Abnahme (–) gegenüber dem gleichen Vorjahresquartal in %	insgesamt	darunter	Zu- bzw. Abnahme (–) gegenüber dem gleichen Vorjahresquartal in %
			Neuerichtung ³⁾			Aufgabe ⁴⁾	
Gießen							
A	Land- und Forstwirtschaft, Fischerei	13	12	—	10	7	– 9,1
B	Bergbau und Gewinnung v. Steinen u. Erden	—	—	– 100,0	—	—	– 100,0
C	Verarbeitendes Gewerbe	78	62	– 14,3	81	60	– 12,9
D	Energieversorgung	31	26	82,4	6	2	50,0
E	Wasserversorgung; Abwasser- und Abfallentsorgung und Beseitigung von Umweltverschmutzungen	3	3	200,0	9	9	125,0
F	Baugewerbe	316	253	23,0	254	203	– 8,3
G	Handel; Instandhaltung und Reparatur v. Kraftfahrzeugen	532	423	5,8	551	421	– 0,5
H	Verkehr und Lagerei	49	38	– 18,3	51	41	– 26,1
I	Gastgewerbe; Beherbergung und Gastronomie	194	99	10,9	187	110	3,3
J	Information und Kommunikation	121	98	10,0	107	82	—
K	Erbringung von Finanz- und Versicherungsdienstleistungen	125	95	15,7	114	89	42,5
L	Grundstücks- und Wohnungswesen	77	55	– 7,2	62	39	63,2
M	Erbringung von freiberuflichen, wissenschaftlichen und technischen Dienstleistungen	325	269	– 5,2	303	242	– 18,5
N	Erbringung v. sonst. wirtschaftl. Dienstleistungen	279	227	3,0	249	193	– 7,4
O	Öffentliche Verwaltung, Verteidigung; Sozialversicherung	—	—	x	—	—	x
P	Erziehung und Unterricht	61	48	1,7	43	27	– 6,5
Q	Gesundheits- und Sozialwesen	43	38	– 41,1	62	59	21,6
R	Kunst, Unterhaltung und Erholung	64	53	10,3	45	29	– 21,1
S	Erbringung von sonstigen Dienstleistungen	308	271	– 9,4	217	177	– 23,6
A-S	Insgesamt	2 619	2 070	2,1	2 351	1 790	– 5,9
Lahn-Dill-Kreis							
A	Land- und Forstwirtschaft, Fischerei	9	5	– 25,0	23	18	53,3
B	Bergbau und Gewinnung v. Steinen u. Erden	—	—	x	1	1	– 50,0
C	Verarbeitendes Gewerbe	102	69	12,1	106	86	6,0
D	Energieversorgung	12	11	33,3	5	4	– 37,5
E	Wasserversorgung; Abwasser- und Abfallentsorgung und Beseitigung von Umweltverschmutzungen	5	3	x	1	—	– 66,7
F	Baugewerbe	214	179	9,7	179	136	– 17,9
G	Handel; Instandhaltung und Reparatur v. Kraftfahrzeugen	483	393	3,0	480	387	– 6,4
H	Verkehr und Lagerei	71	54	24,6	62	49	5,1
I	Gastgewerbe; Beherbergung und Gastronomie	130	72	– 3,7	119	77	– 15,6
J	Information und Kommunikation	79	60	11,3	69	53	23,2
K	Erbringung von Finanz- und Versicherungsdienstleistungen	91	60	28,2	60	46	– 21,1
L	Grundstücks- und Wohnungswesen	28	24	– 12,5	29	20	– 14,7
M	Erbringung von freiberuflichen, wissenschaftlichen und technischen Dienstleistungen	199	164	11,8	169	134	7,6

3. Gewerbeanzeigen¹⁾ im Jahr 2019 nach ausgewählten Wirtschaftsabschnitten und Verwaltungsbezirken

Nr. der Wirtschaftsklassifikation ²⁾	Wirtschaftsabschnitt	Anmeldungen			Abmeldungen		
		insgesamt	darunter	Zu- bzw. Abnahme (–) gegenüber dem gleichen Vorjahresquartal in %	insgesamt	darunter	Zu- bzw. Abnahme (–) gegenüber dem gleichen Vorjahresquartal in %
			Neuerichtung ³⁾			Aufgabe ⁴⁾	
N	Erbringung v. sonst. wirtschaftl. Dienstleistungen	221	188	13,9	177	150	– 21,7
O	Öffentliche Verwaltung, Verteidigung; Sozialversicherung	—	—	x	—	—	x
P	Erziehung und Unterricht	40	27	– 4,8	33	21	106,3
Q	Gesundheits- und Sozialwesen	30	27	– 9,1	28	25	– 31,7
R	Kunst, Unterhaltung und Erholung	48	38	23,1	26	16	– 7,1
S	Erbringung von sonstigen Dienstleistungen	203	164	41,0	153	120	– 17,7
A-S	Insgesamt	1 965	1 538	10,9	1 720	1 343	– 8,5
Limburg-Weilburg							
A	Land- und Forstwirtschaft, Fischerei	10	8	– 37,5	10	9	11,1
B	Bergbau und Gewinnung v. Steinen u. Erden	—	—	x	—	—	x
C	Verarbeitendes Gewerbe	43	30	– 24,6	58	44	1,8
D	Energieversorgung	32	28	113,3	5	5	– 50,0
E	Wasserversorgung; Abwasser- und Abfallentsorgung und Beseitigung von Umweltverschmutzungen	1	—	– 83,3	4	3	– 20,0
F	Baugewerbe	238	194	– 2,9	240	196	– 6,6
G	Handel; Instandhaltung und Reparatur v. Kraftfahrzeugen	356	284	– 7,0	398	327	2,6
H	Verkehr und Lagerei	37	24	68,2	36	26	9,1
I	Gastgewerbe; Beherbergung und Gastronomie	110	72	– 5,2	114	87	6,5
J	Information und Kommunikation	63	55	– 17,1	59	49	– 6,3
K	Erbringung von Finanz- und Versicherungsdienstleistungen	72	51	1,4	79	60	17,9
L	Grundstücks- und Wohnungswesen	53	41	51,4	32	24	23,1
M	Erbringung von freiberuflichen, wissenschaftlichen und technischen Dienstleistungen	157	124	– 6,0	158	122	– 2,5
N	Erbringung v. sonst. wirtschaftl. Dienstleistungen	213	184	– 13,1	228	179	9,6
O	Öffentliche Verwaltung, Verteidigung; Sozialversicherung	—	—	x	—	—	x
P	Erziehung und Unterricht	31	26	– 35,4	31	27	6,9
Q	Gesundheits- und Sozialwesen	24	20	– 14,3	22	15	– 8,3
R	Kunst, Unterhaltung und Erholung	35	26	2,9	35	29	12,9
S	Erbringung von sonstigen Dienstleistungen	140	114	– 4,1	131	112	– 17,1
A-S	Insgesamt	1 615	1 281	– 5,6	1 640	1 314	0,4
Marburg-Biedenkopf							
A	Land- und Forstwirtschaft, Fischerei	11	11	10,0	7	6	—
B	Bergbau und Gewinnung v. Steinen u. Erden	—	—	x	—	—	x
C	Verarbeitendes Gewerbe	73	54	14,1	84	67	15,1
D	Energieversorgung	31	25	6,9	8	5	60,0
E	Wasserversorgung; Abwasser- und Abfallentsorgung und Beseitigung von Umweltverschmutzungen	—	—	– 100,0	—	—	– 100,0
F	Baugewerbe	149	121	4,2	117	99	– 15,8

3. Gewerbeanzeigen¹⁾ im Jahr 2019 nach ausgewählten Wirtschaftsabschnitten und Verwaltungsbezirken

Nr. der Wirtschaftsklassifikation ²⁾	Wirtschaftsabschnitt	Anmeldungen			Abmeldungen		
		insgesamt	darunter	Zu- bzw. Abnahme (–) gegenüber dem gleichen Vorjahresquartal in %	insgesamt	darunter	Zu- bzw. Abnahme (–) gegenüber dem gleichen Vorjahresquartal in %
			Neuerichtung ³⁾			Aufgabe ⁴⁾	
G	Handel; Instandhaltung und Reparatur v. Kraftfahrzeugen	380	314	– 1,6	391	312	– 4,4
H	Verkehr und Lagerei	19	14	– 13,6	31	26	3,3
I	Gastgewerbe; Beherbergung und Gastronomie	113	83	– 12,4	124	100	– 10,8
J	Information und Kommunikation	86	73	50,9	48	39	– 9,4
K	Erbringung von Finanz- und Versicherungsdienstleistungen	57	46	7,5	67	58	42,6
L	Grundstücks- und Wohnungswesen	42	33	– 6,7	27	14	12,5
M	Erbringung von freiberuflichen, wissenschaftlichen und technischen Dienstleistungen	167	146	– 5,6	138	117	– 21,6
N	Erbringung v. sonst. wirtschaftl. Dienstleistungen	140	114	– 20,9	128	104	– 24,7
O	Öffentliche Verwaltung, Verteidigung; Sozialversicherung	—	—	x	—	—	x
P	Erziehung und Unterricht	35	31	– 14,6	27	20	—
Q	Gesundheits- und Sozialwesen	53	46	65,6	119	116	30,8
R	Kunst, Unterhaltung und Erholung	39	32	18,2	48	40	108,7
S	Erbringung von sonstigen Dienstleistungen	1 529	1 504	33,7	1 136	1 121	58,9
A-S	Insgesamt	2 924	2 647	14,9	2 500	2 244	17,4
Vogelsbergkreis							
A	Land- und Forstwirtschaft, Fischerei	20	13	150,0	11	11	– 15,4
B	Bergbau und Gewinnung v. Steinen u. Erden	—	—	– 100,0	—	—	– 100,0
C	Verarbeitendes Gewerbe	39	25	25,8	41	31	—
D	Energieversorgung	28	23	16,7	13	8	116,7
E	Wasserversorgung; Abwasser- und Abfallentsorgung und Beseitigung von Umweltverschmutzungen	—	—	– 100,0	—	—	– 100,0
F	Baugewerbe	78	63	13,0	59	49	– 1,7
G	Handel; Instandhaltung und Reparatur v. Kraftfahrzeugen	176	149	– 1,1	175	143	– 21,5
H	Verkehr und Lagerei	28	18	– 6,7	33	29	65,0
I	Gastgewerbe; Beherbergung und Gastronomie	65	47	1,6	58	44	– 28,4
J	Information und Kommunikation	26	18	44,4	21	16	10,5
K	Erbringung von Finanz- und Versicherungsdienstleistungen	21	16	– 22,2	27	23	22,7
L	Grundstücks- und Wohnungswesen	11	8	—	2	—	– 84,6
M	Erbringung von freiberuflichen, wissenschaftlichen und technischen Dienstleistungen	56	48	– 8,2	56	45	9,8
N	Erbringung v. sonst. wirtschaftl. Dienstleistungen	80	66	– 16,7	71	62	1,4
O	Öffentliche Verwaltung, Verteidigung; Sozialversicherung	—	—	x	—	—	x
P	Erziehung und Unterricht	20	17	53,8	11	8	– 15,4
Q	Gesundheits- und Sozialwesen	12	7	– 7,7	15	12	114,3
R	Kunst, Unterhaltung und Erholung	15	14	– 11,8	11	8	– 47,6
S	Erbringung von sonstigen Dienstleistungen	55	48	19,6	46	36	– 28,1
A-S	Insgesamt	730	580	3,0	650	525	– 10,7

3. Gewerbeanzeigen¹⁾ im Jahr 2019 nach ausgewählten Wirtschaftsabschnitten und Verwaltungsbezirken

Nr. der Wirtschaftsklassifikation ²⁾	Wirtschaftsabschnitt	Anmeldungen			Abmeldungen		
		insgesamt	darunter	Zu- bzw. Abnahme (–) gegenüber dem gleichen Vorjahresquartal in %	insgesamt	darunter	Zu- bzw. Abnahme (–) gegenüber dem gleichen Vorjahresquartal in %
			Neuerichtung ³⁾			Aufgabe ⁴⁾	
Reg.-Bez. Gießen							
A	Land- und Forstwirtschaft, Fischerei	63	49	6,8	61	51	10,9
B	Bergbau und Gewinnung v. Steinen u. Erden	—	—	– 100,0	1	1	– 80,0
C	Verarbeitendes Gewerbe	335	240	0,3	370	288	1,6
D	Energieversorgung	134	113	42,6	37	24	12,1
E	Wasserversorgung; Abwasser- und Abfallentsorgung und Beseitigung von Umweltverschmutzungen	9	6	– 18,2	14	12	– 6,7
F	Baugewerbe	995	810	9,5	849	683	– 10,7
G	Handel; Instandhaltung und Reparatur v. Kraftfahrzeugen	1 927	1 563	0,4	1 995	1 590	– 4,4
H	Verkehr und Lagerei	204	148	6,8	213	171	0,9
I	Gastgewerbe; Beherbergung und Gastronomie	612	373	– 1,1	602	418	– 7,2
J	Information und Kommunikation	375	304	13,0	304	239	2,0
K	Erbringung von Finanz- und Versicherungsdienstleistungen	366	268	10,9	347	276	18,8
L	Grundstücks- und Wohnungswesen	211	161	2,4	152	97	12,6
M	Erbringung von freiberuflichen, wissenschaftlichen und technischen Dienstleistungen	904	751	– 2,4	824	660	– 10,2
N	Erbringung v. sonst. wirtschaftl. Dienstleistungen	933	779	– 5,1	853	688	– 9,5
O	Öffentliche Verwaltung, Verteidigung; Sozialversicherung	—	—	x	—	—	x
P	Erziehung und Unterricht	187	149	– 8,3	145	103	10,7
Q	Gesundheits- und Sozialwesen	162	138	– 9,5	246	227	15,0
R	Kunst, Unterhaltung und Erholung	201	163	11,0	165	122	3,1
S	Erbringung von sonstigen Dienstleistungen	2 235	2 101	22,8	1 683	1 566	19,6
A-S	Insgesamt	9 853	8 116	6,0	8 861	7 216	– 0,1
Kassel, documenta-Stadt							
A	Land- und Forstwirtschaft, Fischerei	1	—	– 66,7	2	1	x
B	Bergbau und Gewinnung v. Steinen u. Erden	—	—	x	—	—	x
C	Verarbeitendes Gewerbe	63	52	8,6	81	60	8,0
D	Energieversorgung	17	13	– 39,3	3	—	– 76,9
E	Wasserversorgung; Abwasser- und Abfallentsorgung und Beseitigung von Umweltverschmutzungen	3	3	x	6	6	200,0
F	Baugewerbe	181	161	19,9	153	124	– 38,1
G	Handel; Instandhaltung und Reparatur v. Kraftfahrzeugen	398	329	7,0	462	372	1,3
H	Verkehr und Lagerei	50	40	31,6	50	40	4,2
I	Gastgewerbe; Beherbergung und Gastronomie	177	111	6,6	167	99	3,1
J	Information und Kommunikation	73	62	– 15,1	82	54	7,9
K	Erbringung von Finanz- und Versicherungsdienstleistungen	93	71	– 7,9	91	70	1,1
L	Grundstücks- und Wohnungswesen	41	30	– 10,9	49	38	32,4
M	Erbringung von freiberuflichen, wissenschaftlichen und technischen Dienstleistungen	201	175	– 5,6	233	178	7,4

3. Gewerbeanzeigen¹⁾ im Jahr 2019 nach ausgewählten Wirtschaftsabschnitten und Verwaltungsbezirken

Nr. der Wirtschaftsklassifikation ²⁾	Wirtschaftsabschnitt	Anmeldungen			Abmeldungen		
		insgesamt	darunter	Zu- bzw. Abnahme (–) gegenüber dem gleichen Vorjahresquartal in %	insgesamt	darunter	Zu- bzw. Abnahme (–) gegenüber dem gleichen Vorjahresquartal in %
			Neuerichtung ³⁾			Aufgabe ⁴⁾	
N	Erbringung v. sonst. wirtschaftl. Dienstleistungen	172	153	1,2	162	135	4,5
O	Öffentliche Verwaltung, Verteidigung; Sozialversicherung	—	—	x	—	—	x
P	Erziehung und Unterricht	49	45	22,5	33	28	106,3
Q	Gesundheits- und Sozialwesen	32	27	60,0	32	23	45,5
R	Kunst, Unterhaltung und Erholung	34	29	21,4	41	33	28,1
S	Erbringung von sonstigen Dienstleistungen	221	186	21,4	222	163	– 11,9
A-S	Insgesamt	1 806	1 487	6,1	1 869	1 424	– 1,6
Fulda							
A	Land- und Forstwirtschaft, Fischerei	11	8	10,0	11	9	22,2
B	Bergbau und Gewinnung v. Steinen u. Erden	1	1	x	—	—	x
C	Verarbeitendes Gewerbe	70	57	1,4	71	57	69,0
D	Energieversorgung	41	34	41,4	13	8	85,7
E	Wasserversorgung; Abwasser- und Abfallentsorgung und Beseitigung von Umweltverschmutzungen	4	3	100,0	2	2	– 33,3
F	Baugewerbe	149	112	25,2	110	79	3,8
G	Handel; Instandhaltung und Reparatur v. Kraftfahrzeugen	475	372	4,2	481	373	1,3
H	Verkehr und Lagerei	48	36	17,1	47	30	– 2,1
I	Gastgewerbe; Beherbergung und Gastronomie	101	59	– 17,2	113	71	3,7
J	Information und Kommunikation	76	52	– 6,2	62	42	—
K	Erbringung von Finanz- und Versicherungsdienstleistungen	75	63	1,4	58	39	– 22,7
L	Grundstücks- und Wohnungswesen	58	47	– 4,9	41	28	10,8
M	Erbringung von freiberuflichen, wissenschaftlichen und technischen Dienstleistungen	177	149	– 5,3	133	100	– 2,9
N	Erbringung v. sonst. wirtschaftl. Dienstleistungen	197	165	29,6	140	114	18,6
O	Öffentliche Verwaltung, Verteidigung; Sozialversicherung	—	—	x	—	—	x
P	Erziehung und Unterricht	53	43	65,6	23	20	4,5
Q	Gesundheits- und Sozialwesen	26	17	44,4	21	14	40,0
R	Kunst, Unterhaltung und Erholung	42	36	13,5	17	10	– 39,3
S	Erbringung von sonstigen Dienstleistungen	163	134	14,8	159	125	– 5,4
A-S	Insgesamt	1 767	1 388	8,3	1 502	1 121	2,8
Hersfeld-Rotenburg							
A	Land- und Forstwirtschaft, Fischerei	8	8	—	9	9	125,0
B	Bergbau und Gewinnung v. Steinen u. Erden	1	1	x	1	1	x
C	Verarbeitendes Gewerbe	44	37	51,7	42	37	44,8
D	Energieversorgung	23	17	64,3	10	4	100,0
E	Wasserversorgung; Abwasser- und Abfallentsorgung und Beseitigung von Umweltverschmutzungen	1	1	—	2	1	x
F	Baugewerbe	68	59	– 29,2	87	78	– 25,0

3. Gewerbeanzeigen¹⁾ im Jahr 2019 nach ausgewählten Wirtschaftsabschnitten und Verwaltungsbezirken

Nr. der Wirtschaftsklassifikation ²⁾	Wirtschaftsabschnitt	Anmeldungen			Abmeldungen		
		insgesamt	darunter	Zu- bzw. Abnahme (–) gegenüber dem gleichen Vorjahresquartal in %	insgesamt	darunter	Zu- bzw. Abnahme (–) gegenüber dem gleichen Vorjahresquartal in %
			Neuerichtung ³⁾			Aufgabe ⁴⁾	
G	Handel; Instandhaltung und Reparatur v. Kraftfahrzeugen	200	160	2,6	211	181	5,5
H	Verkehr und Lagerei	31	24	82,4	21	20	16,7
I	Gastgewerbe; Beherbergung und Gastronomie	92	60	13,6	81	55	9,5
J	Information und Kommunikation	31	27	14,8	17	14	– 10,5
K	Erbringung von Finanz- und Versicherungsdienstleistungen	25	20	—	28	22	12,0
L	Grundstücks- und Wohnungswesen	20	17	11,1	15	11	—
M	Erbringung von freiberuflichen, wissenschaftlichen und technischen Dienstleistungen	74	60	21,3	63	47	31,3
N	Erbringung v. sonst. wirtschaftl. Dienstleistungen	77	63	6,9	74	67	12,1
O	Öffentliche Verwaltung, Verteidigung; Sozialversicherung	—	—	x	—	—	x
P	Erziehung und Unterricht	18	14	—	16	14	45,5
Q	Gesundheits- und Sozialwesen	9	7	– 43,8	12	11	– 29,4
R	Kunst, Unterhaltung und Erholung	17	14	21,4	13	11	– 38,1
S	Erbringung von sonstigen Dienstleistungen	62	53	6,9	78	66	2,6
A-S	Insgesamt	801	642	6,8	780	649	4,8
Kassel							
A	Land- und Forstwirtschaft, Fischerei	14	10	55,6	6	5	– 40,0
B	Bergbau und Gewinnung v. Steinen u. Erden	—	—	– 100,0	—	—	– 100,0
C	Verarbeitendes Gewerbe	78	55	18,2	75	62	10,3
D	Energieversorgung	45	40	7,1	26	18	4,0
E	Wasserversorgung; Abwasser- und Abfallentsorgung und Beseitigung von Umweltverschmutzungen	4	2	x	1	—	– 66,7
F	Baugewerbe	165	133	– 0,6	150	122	– 15,3
G	Handel; Instandhaltung und Reparatur v. Kraftfahrzeugen	407	324	– 6,4	459	377	1,3
H	Verkehr und Lagerei	80	57	37,9	75	55	31,6
I	Gastgewerbe; Beherbergung und Gastronomie	95	55	11,8	99	72	7,6
J	Information und Kommunikation	73	54	37,7	61	41	52,5
K	Erbringung von Finanz- und Versicherungsdienstleistungen	66	45	– 21,4	100	66	25,0
L	Grundstücks- und Wohnungswesen	33	28	22,2	19	16	– 29,6
M	Erbringung von freiberuflichen, wissenschaftlichen und technischen Dienstleistungen	139	99	– 7,3	121	98	– 12,9
N	Erbringung v. sonst. wirtschaftl. Dienstleistungen	182	145	– 1,1	166	136	7,8
O	Öffentliche Verwaltung, Verteidigung; Sozialversicherung	—	—	x	—	—	x
P	Erziehung und Unterricht	33	24	—	32	27	60,0
Q	Gesundheits- und Sozialwesen	40	33	60,0	25	20	8,7
R	Kunst, Unterhaltung und Erholung	29	25	7,4	17	17	– 10,5
S	Erbringung von sonstigen Dienstleistungen	124	96	– 7,5	139	111	0,7
A-S	Insgesamt	1 607	1 225	1,8	1 571	1 243	2,9

3. Gewerbeanzeigen¹⁾ im Jahr 2019 nach ausgewählten Wirtschaftsabschnitten und Verwaltungsbezirken

Nr. der Wirtschaftsklassifikation ²⁾	Wirtschaftsabschnitt	Anmeldungen			Abmeldungen		
		insgesamt	darunter	Zu- bzw. Abnahme (–) gegenüber dem gleichen Vorjahresquartal in %	insgesamt	darunter	Zu- bzw. Abnahme (–) gegenüber dem gleichen Vorjahresquartal in %
			Neuerichtung ³⁾			Aufgabe ⁴⁾	
Schwalm-Eder-Kreis							
A	Land- und Forstwirtschaft, Fischerei	12	10	– 33,3	11	10	– 15,4
B	Bergbau und Gewinnung v. Steinen u. Erden	—	—	x	—	—	x
C	Verarbeitendes Gewerbe	65	48	– 13,3	61	48	74,3
D	Energieversorgung	71	61	77,5	30	25	42,9
E	Wasserversorgung; Abwasser- und Abfallentsorgung und Beseitigung von Umweltverschmutzungen	1	1	x	1	1	—
F	Baugewerbe	135	115	42,1	95	85	3,3
G	Handel; Instandhaltung und Reparatur v. Kraftfahrzeugen	260	216	– 4,4	314	274	4,3
H	Verkehr und Lagerei	31	22	14,8	26	19	—
I	Gastgewerbe; Beherbergung und Gastronomie	81	62	5,2	85	70	1,2
J	Information und Kommunikation	36	29	20,0	28	24	– 9,7
K	Erbringung von Finanz- und Versicherungsdienstleistungen	51	38	– 7,3	38	29	—
L	Grundstücks- und Wohnungswesen	35	30	34,6	23	20	64,3
M	Erbringung von freiberuflichen, wissenschaftlichen und technischen Dienstleistungen	92	78	10,8	103	82	45,1
N	Erbringung v. sonst. wirtschaftl. Dienstleistungen	127	109	5,0	100	93	– 2,9
O	Öffentliche Verwaltung, Verteidigung; Sozialversicherung	—	—	x	—	—	x
P	Erziehung und Unterricht	24	19	– 22,6	14	9	—
Q	Gesundheits- und Sozialwesen	19	16	– 5,0	24	20	14,3
R	Kunst, Unterhaltung und Erholung	33	29	43,5	19	16	– 34,5
S	Erbringung von sonstigen Dienstleistungen	97	81	6,6	89	75	12,7
A-S	Insgesamt	1 170	964	7,9	1 061	900	9,0
Waldeck-Frankenberg							
A	Land- und Forstwirtschaft, Fischerei	17	17	41,7	16	16	33,3
B	Bergbau und Gewinnung v. Steinen u. Erden	—	—	x	—	—	x
C	Verarbeitendes Gewerbe	54	36	– 10,0	43	40	– 4,4
D	Energieversorgung	34	27	47,8	17	10	41,7
E	Wasserversorgung; Abwasser- und Abfallentsorgung und Beseitigung von Umweltverschmutzungen	1	—	—	1	1	x
F	Baugewerbe	114	93	60,6	83	66	1,2
G	Handel; Instandhaltung und Reparatur v. Kraftfahrzeugen	227	186	– 2,6	320	280	31,1
H	Verkehr und Lagerei	17	13	– 5,6	33	26	153,8
I	Gastgewerbe; Beherbergung und Gastronomie	113	83	17,7	138	120	– 3,5
J	Information und Kommunikation	22	16	– 12,0	26	23	4,0
K	Erbringung von Finanz- und Versicherungsdienstleistungen	41	36	10,8	29	24	– 45,3
L	Grundstücks- und Wohnungswesen	37	30	117,6	32	29	88,2
M	Erbringung von freiberuflichen, wissenschaftlichen und technischen Dienstleistungen	83	74	5,1	71	56	29,1

3. Gewerbeanzeigen¹⁾ im Jahr 2019 nach ausgewählten Wirtschaftsabschnitten und Verwaltungsbezirken

Nr. der Wirtschaftsklassifikation ²⁾	Wirtschaftsabschnitt	Anmeldungen			Abmeldungen		
		insgesamt	darunter	Zu- bzw. Abnahme (–) gegenüber dem gleichen Vorjahresquartal in %	insgesamt	darunter	Zu- bzw. Abnahme (–) gegenüber dem gleichen Vorjahresquartal in %
			Neuerichtung ³⁾			Aufgabe ⁴⁾	
N	Erbringung v. sonst. wirtschaftl. Dienstleistungen	102	87	3,0	100	89	14,9
O	Öffentliche Verwaltung, Verteidigung; Sozialversicherung	—	—	x	—	—	x
P	Erziehung und Unterricht	28	24	– 3,4	20	17	– 16,7
Q	Gesundheits- und Sozialwesen	17	15	– 22,7	18	17	– 21,7
R	Kunst, Unterhaltung und Erholung	28	26	21,7	24	20	– 4,0
S	Erbringung von sonstigen Dienstleistungen	85	78	– 16,7	111	106	11,0
A-S	Insgesamt	1 020	841	7,7	1 082	940	12,7
Werra-Meißner-Kreis							
A	Land- und Forstwirtschaft, Fischerei	19	15	35,7	14	9	75,0
B	Bergbau und Gewinnung v. Steinen u. Erden	—	—	x	—	—	x
C	Verarbeitendes Gewerbe	28	24	40,0	32	29	14,3
D	Energieversorgung	17	12	13,3	9	5	50,0
E	Wasserversorgung; Abwasser- und Abfallentsorgung und Beseitigung von Umweltverschmutzungen	—	—	– 100,0	2	1	100,0
F	Baugewerbe	49	35	– 16,9	44	32	– 22,8
G	Handel; Instandhaltung und Reparatur v. Kraftfahrzeugen	133	106	– 17,4	192	163	—
H	Verkehr und Lagerei	11	9	– 45,0	20	19	33,3
I	Gastgewerbe; Beherbergung und Gastronomie	69	47	56,8	74	62	39,6
J	Information und Kommunikation	23	15	4,5	28	23	27,3
K	Erbringung von Finanz- und Versicherungsdienstleistungen	14	8	– 36,4	20	17	– 23,1
L	Grundstücks- und Wohnungswesen	16	14	– 23,8	11	9	—
M	Erbringung von freiberuflichen, wissenschaftlichen und technischen Dienstleistungen	53	47	17,8	53	48	47,2
N	Erbringung v. sonst. wirtschaftl. Dienstleistungen	58	47	– 4,9	51	41	– 17,7
O	Öffentliche Verwaltung, Verteidigung; Sozialversicherung	—	—	x	—	—	x
P	Erziehung und Unterricht	19	16	26,7	16	13	60,0
Q	Gesundheits- und Sozialwesen	9	6	28,6	9	7	– 18,2
R	Kunst, Unterhaltung und Erholung	19	14	46,2	21	18	90,9
S	Erbringung von sonstigen Dienstleistungen	49	39	6,5	56	47	– 9,7
A-S	Insgesamt	586	454	—	652	543	6,7
Reg.-Bez. Kassel							
A	Land- und Forstwirtschaft, Fischerei	82	68	10,8	69	59	23,2
B	Bergbau und Gewinnung v. Steinen u. Erden	2	2	100,0	1	1	—
C	Verarbeitendes Gewerbe	402	309	6,6	405	333	25,8
D	Energieversorgung	248	204	29,8	108	70	21,3
E	Wasserversorgung; Abwasser- und Abfallentsorgung und Beseitigung von Umweltverschmutzungen	14	10	180,0	15	12	50,0
F	Baugewerbe	861	708	13,7	722	586	– 17,7

3. Gewerbeanzeigen¹⁾ im Jahr 2019 nach ausgewählten Wirtschaftsabschnitten und Verwaltungsbezirken

Nr. der Wirtschaftsklassifikation ²⁾	Wirtschaftsabschnitt	Anmeldungen			Abmeldungen		
		insgesamt	darunter	Zu- bzw. Abnahme (–) gegenüber dem gleichen Vorjahresquartal in %	insgesamt	darunter	Zu- bzw. Abnahme (–) gegenüber dem gleichen Vorjahresquartal in %
			Neuerichtung ³⁾			Aufgabe ⁴⁾	
G	Handel; Instandhaltung und Reparatur v. Kraftfahrzeugen	2 100	1 693	– 1,1	2 439	2 020	5,1
H	Verkehr und Lagerei	268	201	22,4	272	209	20,9
I	Gastgewerbe; Beherbergung und Gastronomie	728	477	8,5	757	549	5,6
J	Information und Kommunikation	334	255	3,1	304	221	10,5
K	Erbringung von Finanz- und Versicherungsdienstleistungen	365	281	– 8,3	364	267	– 5,9
L	Grundstücks- und Wohnungswesen	240	196	11,1	190	151	20,3
M	Erbringung von freiberuflichen, wissenschaftlichen und technischen Dienstleistungen	819	682	0,1	777	609	10,5
N	Erbringung v. sonst. wirtschaftl. Dienstleistungen	915	769	6,5	793	675	6,4
O	Öffentliche Verwaltung, Verteidigung; Sozialversicherung	—	—	x	—	—	x
P	Erziehung und Unterricht	224	185	13,1	154	128	31,6
Q	Gesundheits- und Sozialwesen	152	121	18,8	141	112	6,8
R	Kunst, Unterhaltung und Erholung	202	173	22,4	152	125	– 7,9
S	Erbringung von sonstigen Dienstleistungen	801	667	6,1	854	693	– 2,4
A-S	Insgesamt	8 757	7 001	5,8	8 517	6 820	4,2
Hessen							
A	Land- und Forstwirtschaft, Fischerei	288	235	12,5	250	209	—
B	Bergbau und Gewinnung v. Steinen u. Erden	6	5	– 25,0	8	8	– 38,5
C	Verarbeitendes Gewerbe	1 931	1 492	6,6	2 012	1 577	8,0
D	Energieversorgung	845	739	37,8	317	223	23,3
E	Wasserversorgung; Abwasser- und Abfallentsorgung und Beseitigung von Umweltverschmutzungen	64	50	14,3	67	54	8,1
F	Baugewerbe	7 238	5 787	– 2,4	7 185	5 916	– 10,2
G	Handel; Instandhaltung und Reparatur v. Kraftfahrzeugen	12 363	10 032	2,0	13 104	10 692	0,8
H	Verkehr und Lagerei	2 295	1 891	10,3	2 211	1 802	1,7
I	Gastgewerbe; Beherbergung und Gastronomie	4 311	2 991	0,6	4 287	3 215	1,3
J	Information und Kommunikation	2 834	2 258	1,8	2 492	1 877	5,1
K	Erbringung von Finanz- und Versicherungsdienstleistungen	2 235	1 710	– 2,8	2 127	1 629	1,9
L	Grundstücks- und Wohnungswesen	1 770	1 366	– 1,0	1 467	1 024	7,6
M	Erbringung von freiberuflichen, wissenschaftlichen und technischen Dienstleistungen	6 891	5 691	– 0,3	6 562	5 230	6,3
N	Erbringung v. sonst. wirtschaftl. Dienstleistungen	7 142	5 998	– 1,4	7 065	5 888	– 9,1
O	Öffentliche Verwaltung, Verteidigung; Sozialversicherung	—	—	– 100,0	—	—	– 100,0
P	Erziehung und Unterricht	1 515	1 282	14,0	976	769	13,1
Q	Gesundheits- und Sozialwesen	916	772	5,5	1 022	889	11,0
R	Kunst, Unterhaltung und Erholung	1 179	969	7,5	1 013	772	5,3
S	Erbringung von sonstigen Dienstleistungen	6 356	5 598	7,6	5 967	5 119	– 1,5
A-S	Insgesamt	60 179	48 866	2,2	58 132	46 893	– 0,5

1) Ohne Reisegewerbe. — 2) Klassifikation der Wirtschaftszweige, Ausgabe 2008 (WZ 2008). — 3) Ohne Zuzug. — 4) Ohne Fortzug.

**4. Gewerbeanmeldungen und -abmeldungen¹⁾ sowie Neuerrichtungen
und Aufgaben je 1000 Einwohner im Jahr 2019 nach Verwaltungsbezirken**

Gemeinde- schlüssel	Kreisfreie Stadt (St.) Landkreis Regierungsbezirk	Anmeldungen				Abmeldungen			
		ins- gesamt	darunter		Zu- bzw. Abnahme (–) gegenüber dem gleichen Vorjahres- quartal in %	ins- gesamt	darunter		Zu- bzw. Abnahme (–) gegenüber dem gleichen Vorjahres- quartal in %
			Neu- errich- tung ²⁾	je 1000 Ein- wohner ⁴⁾			Auf- gabe ³⁾	je 1000 Ein- wohner ⁴⁾	
06411	Darmstadt, Wissenschaftsstadt	1 354	1 184	8	– 4,4	1 551	1 292	8	3,3
06412	Frankfurt am Main, Stadt	8 418	7 398	10	4,1	7 412	6 202	9	– 0,7
06413	Offenbach am Main, Stadt	1 453	1 193	10	– 27,7	1 764	1 455	12	– 15,1
06414	Wiesbaden, Landeshauptstadt	3 032	2 430	9	4,2	3 343	2 638	10	8,4
06431	Bergstraße	2 501	2 039	8	0,6	2 449	1 953	7	– 6,0
06432	Darmstadt-Dieburg	2 705	2 127	7	0,0	2 786	2 221	8	– 6,5
06433	Groß-Gerau	2 797	2 232	8	– 0,1	2 623	2 098	8	– 4,5
06434	Hochtaunuskreis	2 483	1 894	8	1,6	2 234	1 690	7	1,5
06435	Main-Kinzig-Kreis	4 147	3 357	8	2,2	3 996	3 289	8	– 3,3
06436	Main-Taunus-Kreis	2 732	2 143	9	3,1	2 544	1 952	8	– 3,7
06437	Odenwaldkreis	884	674	7	0,5	880	682	7	2,4
06438	Offenbach	4 174	3 253	9	1,8	4 137	3 335	10	– 0,7
06439	Rheingau-Taunus-Kreis	1 870	1 478	8	5,7	1 984	1 603	9	4,5
06440	Wetteraukreis	3 019	2 347	8	1,2	3 051	2 447	8	1,5
064	Reg.-Bez. Darmstadt	41 569	33 749	9	0,6	40 754	32 857	8	– 1,5
06531	Gießen	2 619	2 070	8	2,1	2 351	1 790	7	– 5,9
06532	Lahn-Dill-Kreis	1 965	1 538	6	10,9	1 720	1 343	5	– 8,5
06533	Limburg-Weilburg	1 615	1 281	8	– 5,6	1 640	1 314	8	0,4
06534	Marburg-Biedenkopf	2 924	2 647	11	14,9	2 500	2 244	9	17,4
06535	Vogelsbergkreis	730	580	5	3,0	650	525	5	– 10,7
065	Reg.-Bez. Gießen	9 853	8 116	8	6,0	8 861	7 216	7	– 0,1
06611	Kassel, documenta-Stadt	1 806	1 487	8	6,1	1 869	1 424	7	– 1,6
06631	Fulda	1 767	1 388	6	8,3	1 502	1 121	5	2,8
06632	Hersfeld-Rotenburg	801	642	5	6,8	780	649	5	4,8
06633	Kassel	1 607	1 225	5	1,8	1 571	1 243	5	2,9
06634	Schwalm-Eder-Kreis	1 170	964	5	7,9	1 061	900	5	9,0
06635	Waldeck-Frankenberg	1 020	841	5	7,7	1 082	940	6	12,7
06636	Werra-Meißner-Kreis	586	454	5	—	652	543	5	6,7
066	Reg.-Bez. Kassel	8 757	7 001	6	5,8	8 517	6 820	6	4,2
06	Hessen	60 179	48 866	8	2,2	58 132	46 893	8	– 0,5
	darunter								
	Reg.-Verb.								
	FrankfurtRheinMain	26 277	21 459	9	—	24 835	20 061	9	– 2,5

1) Ohne Reisegewerbe. — 2) Ohne Zuzug. — 3) Ohne Fortzug. — 4) Stand: 31.12.2018.

5. Gewerbeanmeldungen¹⁾ im Jahr 2019 nach ausgewählten Wirtschaftsabteilungen

Nr. der Wirt- schafts- klassi- fikation ²⁾	Wirtschaftsabschnitt Wirtschaftsabteilung	Neuerrichtungen				Zuzug	Über- nahme	Ins- gesamt	darunter
		Betriebsgründungen		sonstige Neu- grün- dung	Um- wand- lung				Zweig- nieder- lassung/ unselbst. Zweig- stelle
		Haupt- nieder- las- sung	Zweig- nieder- lassung/ unselbst. Zweig- stelle						
A	Land- und Forstwirtschaft, Fischerei	15	2	218	—	35	18	288	2
B	Bergbau und Gewinnung von Steinen und Erden	3	—	1	1	1	—	6	1
C	Verarbeitendes Gewerbe	255	176	1 043	18	271	168	1 931	239
10	Herstellung von Nahrungs- und Futtermitteln	34	65	106	6	11	62	284	99
11	Getränkeherstellung	6	—	16	—	1	3	26	1
13	Herstellung von Textilien	7	1	143	1	20	1	173	1
14	Herstellung von Bekleidung	7	1	138	—	25	3	174	3
16	Herstellung v. Holz,- Flecht,- Korb- und Kork- waren (ohne Möbel)	2	1	49	—	6	3	61	1
18	Herstellung von Druckerzeugnissen; Vervielfältigung von bespielten Ton-, Bild- und Datenträgern	8	6	67	1	17	12	111	8
25	Herstellung von Metallerzeugnissen	35	19	122	2	36	25	239	23
26	Herstellung von Datenverarbeitungsgeräten, elektronischen und optischen Erzeugnissen	14	10	22	1	17	3	67	12
27	Herstellung von elektrischen Ausrüstungen	8	8	9	—	11	4	40	8
28	Maschinenbau	39	13	29	4	25	11	121	19
29	Herstellung von Kraftwagen und Kraftwagen- teilen	3	2	8	—	1	2	16	2
31	Herstellung von Möbeln	6	6	42	—	8	5	67	6
D	Energieversorgung	81	23	631	4	43	63	845	29
E	Wasserversorgung; Abwasser- und Abfallentsorgung und Beseitigung von Umweltverschmutzungen	13	9	27	1	6	8	64	13
F	Baugewerbe	907	138	4 730	12	1 133	318	7 238	164
41	Hochbau	183	21	63	6	84	14	371	28
42	Tiefbau	26	4	139	—	20	4	193	4
43	Vorbereitende Baustellenarbeiten, Bauin- stallation und sonstiges Ausbaugewerbe	698	113	4 528	6	1 029	300	6 674	132
G	Handel; Instandhaltung und Reparatur v. Kraftfahrzeugen	1 260	950	7 761	61	1 378	953	12 363	1 256
45	Handel mit Kraftfahrzeugen; Instandhaltung und Reparatur von Kraftwagen	149	113	1 062	6	226	126	1 682	136
46	Großhandel (ohne Handel mit Kraftfahrzeugen und Krafträdern)	388	165	1 189	16	356	112	2 226	233
47	Einzelhandel (ohne Handel mit Kraftfahrzeugen)	723	672	5 510	39	796	715	8 455	887
H	Verkehr und Lagerei	308	163	1 411	9	290	114	2 295	199
49	Landverkehr und Transport in Rohrfern- leitungen	143	56	772	—	124	78	1 173	65
53	Post-, Kurier- und Expressdienste	49	12	505	1	80	13	660	14

5. Gewerbeanmeldungen¹⁾ im Jahr 2019 nach ausgewählten Wirtschaftsabteilungen

Nr. der Wirt- schafts- klassi- fikation ²⁾	Wirtschaftsabschnitt Wirtschaftsabteilung	Neuerrichtungen				Zuzug	Über- nahme	Ins- gesamt	darunter
		Betriebsgründungen		sonstige Neu- grün- dung	Um- wand- lung				Zweig- nieder- lassung/ unselbst. Zweig- stelle
		Haupt- nieder- las- sung	Zweig- nieder- lassung/ unselbst. Zweig- stelle						
I	Gastgewerbe; Beherbergung und Gastronomie	713	471	1 800	7	73	1 247	4 311	552
55	Beherbergung	53	42	117	3	6	71	292	51
56	Gastronomie	660	429	1 683	4	67	1 176	4 019	501
J	Information und Kommunikation	439	110	1 693	16	501	75	2 834	139
58	Verlagswesen	40	12	100	7	45	8	212	19
61	Telekommunikation	9	6	30	—	9	4	58	7
62	Erbringung v. Dienstleistungen der Informa- tionstechnologie	311	80	1 176	7	388	46	2 008	100
63	Informationsdienstleistungen	54	6	176	2	30	7	275	7
K	Erbringung von Finanz- und Versiche- rungsdienstleistungen	455	130	1 104	21	477	48	2 235	168
66	Mit Finanz- und Versicherungsdienst- leistungen verbundene Tätigkeiten	130	83	1 013	3	346	33	1 608	100
L	Grundstücks- und Wohnungswesen	662	92	603	9	324	80	1 770	100
M	Erbringung von freiberuflichen, wissen- schaftlichen und technischen Dienst- leistungen	1 096	238	4 336	21	1 076	124	6 891	283
70	Verwaltung und Führung v. Unternehmen und Betrieben; Unternehmensberatung	565	115	923	11	325	47	1 986	136
73	Werbung und Marktforschung	138	39	1 874	—	297	21	2 369	47
N	Erbringung v. sonst. wirtschaftlichen Dienstleistungen	655	260	5 043	40	922	222	7 142	335
77	Vermietung von beweglichen Sachen	46	43	356	13	40	31	529	71
78	Vermittlung und Überlassung von Arbeitskräften	98	52	120	6	58	13	347	65
79	Reisebüros, Reiseveranstalter und Erbringung sonstiger Reservierungsdienstleistungen	26	16	146	7	46	23	264	28
81	Gebäudebetreuung; Garten- und Landschafts- bau	274	43	2 867	5	455	108	3 752	46
P	Erziehung und Unterricht	91	86	1 104	1	190	43	1 515	100
Q	Gesundheits- und Sozialwesen	127	32	611	2	108	36	916	41
R	Kunst, Unterhaltung und Erholung	102	83	782	2	127	83	1 179	112
O+S	Öffentliche Verwaltung, Verteidigung; Sozialversicherung; Erbringung von sonstigen Dienstleistungen	273	138	5 185	2	464	294	6 356	175
A-S	Insgesamt	7 455	3 101	38 083	227	7 419	3 894	60 179	3 908

1) Ohne Reisegewerbe. — 2) Klassifikation der Wirtschaftszweige, Ausgabe2008 (WZ 2008).

6. Gewerbeabmeldungen¹⁾ im Jahr 2019 nach ausgewählten Wirtschaftsabteilungen

Nr. der Wirtschafts- klassi- fikation ²⁾	Wirtschaftsabschnitt Wirtschaftsabteilung	Aufgaben				Fort- zug	Über- gabe	Ins- gesamt	darunter
		Betriebsaufgaben		sonstige Still- legung	Um- wand- lung				Zweig- nieder- lassung/ unselbst. Zweig- stelle
		Haupt- nieder- las- sung	Zweig- nieder- lassung/ unselbst. Zweig- stelle						
A	Land- und Forstwirtschaft, Fischerei	17	4	188	—	30	11	250	4
B	Bergbau und Gewinnung von Steinen und Erden	2	—	4	2	—	—	8	1
C	Verarbeitendes Gewerbe	343	135	1 072	27	272	163	2 012	166
10	Herstellung von Nahrungs- und Futtermitteln	50	54	152	2	14	38	310	60
11	Getränkeherstellung	7	—	7	2	3	5	24	—
13	Herstellung von Textilien	4	2	94	1	22	3	126	2
14	Herstellung von Bekleidung	10	6	123	—	24	2	165	6
16	Herstellung v. Holz,- Flecht,- Korb- und Kork- waren (ohne Möbel)	8	1	29	—	3	5	46	1
18	Herstellung von Druckerzeugnissen; Vervielfältigung von bespielten Ton-, Bild- und Datenträgern	43	2	86	1	14	18	164	5
25	Herstellung von Metallerzeugnissen	53	6	151	7	34	29	280	7
26	Herstellung von Datenverarbeitungsgeräten, elektronischen und optischen Erzeugnissen	24	2	34	—	16	7	83	5
27	Herstellung von elektrischen Ausrüstungen	8	3	18	1	5	—	35	4
28	Maschinenbau	44	13	43	4	21	15	140	18
29	Herstellung von Kraftwagen und Kraftwagen- teilen	6	4	8	2	2	3	25	6
31	Herstellung von Möbeln	12	7	37	—	7	5	68	7
D	Energieversorgung	26	7	188	2	27	67	317	14
E	Wasserversorgung; Abwasser- und Abfallentsorgung und Beseitigung von Umweltverschmutzungen	10	14	26	4	5	8	67	20
F	Baugewerbe	761	116	5 025	14	945	324	7 185	148
41	Hochbau	157	26	65	3	62	21	334	31
42	Tiefbau	14	1	113	1	26	7	162	3
43	Vorbereitende Baustellenarbeiten, Bauin- stallation und sonstiges Ausbaugewerbe	590	89	4 847	10	857	296	6 689	114
G	Handel; Instandhaltung und Reparatur v. Kraftfahrzeugen	1 534	1 020	8 057	81	1 507	905	13 104	1 285
45	Handel mit Kraftfahrzeugen; Instandhaltung und Reparatur von Kraftwagen	185	85	1 059	8	230	121	1 688	108
46	Großhandel (ohne Handel mit Kraftfahrzeugen und Krafträdern)	453	170	1 531	29	451	120	2 754	228
47	Einzelhandel (ohne Handel mit Kraftfahrzeugen)	896	765	5 467	44	826	664	8 662	949
H	Verkehr und Lagerei	265	113	1 407	17	289	120	2 211	163
49	Landverkehr und Transport in Rohrfern- leitungen	139	29	627	3	104	81	983	39
53	Post-, Kurier- und Expressdienste	42	9	630	2	77	21	781	15

6. Gewerbeabmeldungen¹⁾ im Jahr 2019 nach ausgewählten Wirtschaftsabteilungen

Nr. der Wirt- schafts- klassi- fikation ²⁾	Wirtschaftsabschnitt Wirtschaftsabteilung	Aufgaben				Fort- zug	Über- gabe	Ins- gesamt	darunter
		Betriebsaufgaben		sonstige Still- legung	Um- wand- lung				Zweig- nieder- lassung/ unselbst. Zweig- stelle
		Haupt- nieder- las- sung	Zweig- nieder- lassung/ unselbst. Zweig- stelle						
I	Gastgewerbe; Beherbergung und Gastronomie	721	298	2 182	14	79	993	4 287	382
55	Beherbergung	33	15	216	1	4	62	331	19
56	Gastronomie	688	283	1 966	13	75	931	3 956	363
J	Information und Kommunikation	265	92	1 493	27	524	91	2 492	118
58	Verlagswesen	44	13	148	2	57	14	278	16
61	Telekommunikation	6	13	25	3	11	10	68	13
62	Erbringung v. Dienstleistungen der Informa- tionstechnologie	181	51	1 066	18	355	53	1 724	70
63	Informationsdienstleistungen	15	8	126	4	57	5	215	11
K	Erbringung von Finanz- und Versiche- rungsdienstleistungen	223	127	1 253	26	445	53	2 127	154
66	Mit Finanz- und Versicherungsdienst- leistungen verbundene Tätigkeiten	96	73	1 196	10	353	36	1 764	90
L	Grundstücks- und Wohnungswesen	343	52	608	21	352	91	1 467	67
M	Erbringung von freiberuflichen, wissen- schaftlichen und technischen Dienst- leistungen	667	173	4 324	66	1 189	143	6 562	234
70	Verwaltung und Führung v. Unternehmen und Betrieben; Unternehmensberatung	328	69	804	37	372	44	1 654	92
73	Werbung und Marktforschung	113	31	2 208	11	355	25	2 743	48
N	Erbringung v. sonst. wirtschaftlichen Dienstleistungen	516	214	5 126	32	906	271	7 065	292
77	Vermietung von beweglichen Sachen	43	34	216	12	48	33	386	65
78	Vermittlung und Überlassung von Arbeitskräften	58	66	111	6	46	15	302	79
79	Reisebüros, Reiseveranstalter und Erbringung sonstiger Reservierungsdienstleistungen	39	14	181	3	43	26	306	26
81	Gebäudebetreuung; Garten- und Landschafts- bau	216	21	2 750	5	441	125	3 558	26
P	Erziehung und Unterricht	57	65	644	3	174	33	976	74
Q	Gesundheits- und Sozialwesen	57	23	808	1	94	39	1 022	28
R	Kunst, Unterhaltung und Erholung	79	73	618	2	159	82	1 013	102
O+S	Öffentliche Verwaltung, Verteidigung; Sozialversicherung; Erbringung von sonstigen Dienstleistungen	212	106	4 795	6	565	283	5 967	145
A-S	Insgesamt	6 098	2 632	37 818	345	7 562	3 677	58 132	3 397

1) Ohne Reisegewerbe. — 2) Klassifikation der Wirtschaftszweige, Ausgabe 2008 (WZ 2008).

7. Gewerbeanmeldungen¹⁾ insgesamt nach Rechtsformen sowie Einzelunternehmen nach Geschlecht und Staatsangehörigkeit im Jahr 2019 nach Regierungsbezirken

Rechtsform Geschlecht Staatsangehörigkeit	Neuerrichtungen				Zuzug	Über- nahme	Ins- gesamt	darunter
	Betriebsgründungen		sons- tige Neu- grün- dung	Um- wand- lung				Zweig- nieder- lassung/ unselbst. Zweig- stelle
	Haupt- nieder- lassung	Zweig- nieder- lassung/ unselbst. Zweig- stelle						

REG.-BEZ. DARMSTADT

I n s g e s a m t

Nach der Rechtsform des Unternehmens

Einzelunternehmen	880	469	24 427	8	3 612	1 418	30 814	553
Offene Handelsgesellschaft	31	7	4	—	8	43	93	14
Kommanditgesellschaft	22	13	4	—	10	26	75	27
Gesellschaft mit beschränkter Haftung & Co. KG	384	204	19	21	94	136	858	283
Gesellschaft des bürgerlichen Rechts	638	44	596	1	91	392	1 762	54
Aktiengesellschaft	29	63	—	9	18	12	131	76
Gesellschaft mit beschränkter Haftung	3 635	1 266	657	95	1 550	354	7 557	1 523
GmbH ohne Unternehmergeinschaft	3 048	1 203	377	95	1 407	314	6 444	1 456
(haftungsbeschränkt)								
Unternehmergeinschaft	587	63	280	—	143	40	1 113	67
(haftungsbeschränkt)								
Private Company Limited by Shares	2	21	—	—	9	4	36	31
Sonstige Rechtsformen	37	145	3	15	18	25	243	193
Insgesamt	5 658	2 232	25 710	149	5 410	2 410	41 569	2 754

E i n z e l u n t e r n e h m e n

Nach Geschlecht

weiblich	282	108	8 437	1	1 105	462	10 395	125
männlich	598	361	15 990	7	2 507	956	20 419	428
zusammen	880	469	24 427	8	3 612	1 418	30 814	553

Nach ausgewählter Staatsangehörigkeit des Inhabers

deutsch	502	370	16 028	7	2 531	826	20 264	436
kroatisch	21	6	395	—	54	26	502	8
griechisch	21	2	206	—	19	29	277	2
italienisch	40	11	425	—	52	59	587	12
österreichisch	4	1	59	—	17	4	85	1
polnisch	15	7	1 455	1	376	15	1 869	7
türkisch	83	32	1 119	—	88	178	1 500	39
bulgarisch	16	1	710	—	94	13	834	1
rumänisch	21	5	1 225	—	139	16	1 406	5
ungarisch	2	1	97	—	13	1	114	1

REG.-BEZ. GIESSEN

I n s g e s a m t

Nach der Rechtsform des Unternehmens

Einzelunternehmen	153	121	6 639	4	784	419	8 120	151
-------------------	-----	-----	-------	---	-----	-----	-------	-----

7. Gewerbeanmeldungen¹⁾ insgesamt nach Rechtsformen sowie Einzelunternehmen nach Geschlecht und Staatsangehörigkeit im Jahr 2019 nach Regierungsbezirken

Rechtsform Geschlecht Staatsangehörigkeit	Neuerrichtungen				Zuzug	Über- nahme	Ins- gesamt	darunter
	Betriebsgründungen		sonstige Neu- gründung	Um- wand- lung				Zweig- nieder- lassung/ unselbst. Zweig- stelle
	Haupt- nieder- las- sung	Zweig- nieder- lassung/ unselbst. Zweig- stelle						
Offene Handelsgesellschaft	12	10	—	—	2	23	47	16
Kommanditgesellschaft	6	—	—	—	2	3	11	2
Gesellschaft mit beschränkter Haftung & Co. KG	65	45	6	6	27	36	185	61
Gesellschaft des bürgerlichen Rechts	124	13	157	1	34	103	432	16
Aktiengesellschaft	1	2	—	3	1	2	9	2
Gesellschaft mit beschränkter Haftung	434	181	85	16	208	79	1 003	239
GmbH ohne Unternehmergeinschaft (haftungsbeschränkt)	361	174	43	16	184	70	848	231
Unternehmergeinschaft (haftungsbeschränkt)	73	7	42	—	24	9	155	8
Private Company Limited by Shares	—	1	1	—	1	—	3	1
Sonstige Rechtsformen	12	11	5	2	8	5	43	16
Insgesamt	807	384	6 893	32	1 067	670	9 853	504

E i n z e l u n t e r n e h m e n

Nach Geschlecht

weiblich	52	31	3 132	2	246	142	3 605	41
männlich	101	90	3 507	2	538	277	4 515	110
zusammen	153	121	6 639	4	784	419	8 120	151

Nach ausgewählter Staatsangehörigkeit des Inhabers

deutsch	106	108	4 039	3	660	304	5 220	132
kroatisch	—	—	277	—	5	1	283	—
griechisch	2	1	12	—	2	2	19	1
italienisch	5	2	34	—	3	9	53	4
österreichisch	1	—	12	—	—	2	15	—
polnisch	3	1	792	—	30	1	827	1
türkisch	16	4	249	1	20	42	332	4
bulgarisch	2	—	155	—	10	8	175	1
rumänisch	—	—	301	—	20	5	326	—
ungarisch	1	—	181	—	1	—	183	—

REG.-BEZ. KASSEL

I n s g e s a m t

Nach der Rechtsform des Unternehmens

Einzelunternehmen	260	164	5 214	4	725	524	6 891	197
Offene Handelsgesellschaft	10	5	4	—	1	13	33	12
Kommanditgesellschaft	11	1	3	—	1	3	19	1
Gesellschaft mit beschränkter Haftung & Co. KG	103	60	10	10	26	73	282	97
Gesellschaft des bürgerlichen Rechts	146	22	175	—	10	96	449	26
Aktiengesellschaft	—	10	—	2	—	3	15	13

7. Gewerbeanmeldungen¹⁾ insgesamt nach Rechtsformen sowie Einzelunternehmen nach Geschlecht und Staatsangehörigkeit im Jahr 2019 nach Regierungsbezirken

Rechtsform Geschlecht Staatsangehörigkeit	Neuerrichtungen				Zuzug	Über- nahme	Ins- gesamt	darunter
	Betriebsgründungen		sonstige Neu- grün- dung	Um- wand- lung				Zweig- nieder- lassung/ unselbst. Zweig- stelle
	Haupt- nieder- las- sung	Zweig- nieder- lassung/ unselbst. Zweig- stelle						
Gesellschaft mit beschränkter Haftung	449	208	69	30	175	89	1 020	281
GmbH ohne Unternehmergeellschaft (haftungsbeschränkt)	363	192	34	30	149	80	848	262
Unternehmergeellschaft (haftungsbeschränkt)	86	16	35	—	26	9	172	19
Private Company Limited by Shares	1	1	—	—	—	—	2	1
Sonstige Rechtsformen	10	14	5	—	4	13	46	22
Insgesamt	990	485	5 480	46	942	814	8 757	650

Einzelunternehmen

Nach Geschlecht

weiblich	78	43	1 854	1	253	174	2 403	51
männlich	182	121	3 360	3	472	350	4 488	146
zusammen	260	164	5 214	4	725	524	6 891	197

Nach ausgewählter Staatsangehörigkeit des Inhabers

deutsch	167	142	4 317	4	658	398	5 686	170
kroatisch	5	—	25	—	1	—	31	—
griechisch	1	—	16	—	2	—	19	—
italienisch	11	2	25	—	3	13	54	2
österreichisch	1	—	10	—	1	—	12	—
polnisch	6	—	77	—	13	2	98	—
türkisch	11	8	122	—	5	36	182	11
bulgarisch	5	—	74	—	2	4	85	—
rumänisch	13	1	163	—	12	5	194	2
ungarisch	—	1	20	—	3	2	26	1

HESSEN

Insgesamt

Nach der Rechtsform des Unternehmens

Einzelunternehmen	1 293	754	36 280	16	5 121	2 361	45 825	901
Offene Handelsgesellschaft	53	22	8	—	11	79	173	42
Kommanditgesellschaft	39	14	7	—	13	32	105	30
Gesellschaft mit beschränkter Haftung & Co. KG	552	309	35	37	147	245	1 325	441
Gesellschaft des bürgerlichen Rechts	908	79	928	2	135	591	2 643	96
Aktiengesellschaft	30	75	—	14	19	17	155	91
Gesellschaft mit beschränkter Haftung	4 518	1 655	811	141	1 933	522	9 580	2 043
GmbH ohne Unternehmergeinschaft (haftungsbeschränkt)	3 772	1 569	454	141	1 740	464	8 140	1 949
Unternehmergeinschaft (haftungsbeschränkt)	746	86	357	—	193	58	1 440	94

7. Gewerbeanmeldungen¹⁾ insgesamt nach Rechtsformen sowie Einzelunternehmen nach Geschlecht und Staatsangehörigkeit im Jahr 2019 nach Regierungsbezirken

Rechtsform Geschlecht Staatsangehörigkeit	Neuerrichtungen				Zuzug	Über- nahme	Ins- gesamt	darunter
	Betriebsgründungen		sonstige Neu- gründung	Um- wand- lung				Zweig- nieder- lassung/ unselbst. Zweig- stelle
	Haupt- nieder- lassung	Zweig- nieder- lassung/ unselbst. Zweig- stelle						
Private Company Limited by Shares	3	23	1	—	10	4	41	33
Sonstige Rechtsformen	59	170	13	17	30	43	332	231
Insgesamt	7 455	3 101	38 083	227	7 419	3 894	60 179	3 908

E i n z e l u n t e r n e h m e n

Nach Geschlecht

weiblich	412	182	13 423	4	1 604	778	16 403	217
männlich	881	572	22 857	12	3 517	1 583	29 422	684
zusammen	1 293	754	36 280	16	5 121	2 361	45 825	901

Nach ausgewählter Staatsangehörigkeit des Inhabers

deutsch	775	620	24 384	14	3 849	1 528	31 170	738
kroatisch	26	6	697	—	60	27	816	8
griechisch	24	3	234	—	23	31	315	3
italienisch	56	15	484	—	58	81	694	18
österreichisch	6	1	81	—	18	6	112	1
polnisch	24	8	2 324	1	419	18	2 794	8
türkisch	110	44	1 490	1	113	256	2 014	54
bulgarisch	23	1	939	—	106	25	1 094	2
rumänisch	34	6	1 689	—	171	26	1 926	7
ungarisch	3	2	298	—	17	3	323	2

1) Ohne Reisegewerbe.

8. Gewerbeabmeldungen¹⁾ insgesamt nach Rechtsformen sowie Einzelunternehmen nach Geschlecht und Staatsangehörigkeit im Jahr 2019 nach Regierungsbezirken

Rechtsform Geschlecht Staatsangehörigkeit	Aufgaben				Fort- zug	Über- gabe	Ins- gesamt	darunter
	Betriebsaufgaben		sonstige Still- legung	Um- wand- lung				Zweig- nieder- lassung/ unselbst. Zweig- stelle
	Haupt- nieder- las- sung	Zweig- nieder- lassung/ unselbst. Zweig- stelle						

REG.-BEZ. DARMSTADT

I n s g e s a m t

Nach der Rechtsform des Unternehmens

Einzelunternehmen	1 180	440	25 459	8	3 665	1 374	32 126	527
Offene Handelsgesellschaft	36	18	9	6	9	39	117	20
Kommanditgesellschaft	54	24	3	3	18	28	130	40
Gesellschaft mit beschränkter Haftung & Co. KG	253	163	10	26	111	61	624	203
Gesellschaft des bürgerlichen Rechts	636	34	446	4	112	542	1 774	60
Aktiengesellschaft	26	51		12	22	7	118	65
Gesellschaft mit beschränkter Haftung	2 331	937	201	194	1 606	235	5 504	1 227
GmbH ohne Unternehmergeinschaft	2 002	913	103	191	1 426	185	4 820	1 194
(haftungsbeschränkt)								
Unternehmergeinschaft	329	24	98	3	180	50	684	33
(haftungsbeschränkt)								
Private Company Limited by Shares	7	76	2	3	6	8	102	90
Sonstige Rechtsformen	45	151	6	3	28	26	259	186
Insgesamt	4 568	1 894	26 136	259	5 577	2 320	40 754	2 418

E i n z e l u n t e r n e h m e n

Nach Geschlecht

weiblich	342	122	8 983	3	1 193	430	11 073	143
männlich	838	318	16 476	5	2 472	944	21 053	384
zusammen	1 180	440	25 459	8	3 665	1 374	32 126	527

Nach ausgewählter Staatsangehörigkeit des Inhabers

deutsch	759	363	16 679	8	2 655	896	21 360	427
kroatisch	25	4	385	—	51	10	475	4
griechisch	23	2	228	—	15	30	298	2
italienisch	49	14	438	—	60	58	619	17
österreichisch	9	4	67	—	13	6	99	6
polnisch	21	8	2 227	—	307	7	2 570	9
türkisch	94	20	1 005	—	100	156	1 375	24
bulgarisch	14	1	805	—	78	7	905	1
rumänisch	14	2	1 286	—	126	7	1 435	2
ungarisch	6	—	120	—	14	3	143	1

REG.-BEZ. GIESSEN

I n s g e s a m t

Nach der Rechtsform des Unternehmens

Einzelunternehmen	266	114	5 989	8	766	392	7 535	143
-------------------	-----	-----	-------	---	-----	-----	-------	-----

8. Gewerbeabmeldungen¹⁾ insgesamt nach Rechtsformen sowie Einzelunternehmen nach Geschlecht und Staatsangehörigkeit im Jahr 2019 nach Regierungsbezirken

Rechtsform Geschlecht Staatsangehörigkeit	Aufgaben				Fort- zug	Über- gabe	Ins- gesamt	darunter
	Betriebsaufgaben		sonstige Still- legung	Um- wand- lung				Zweig- nieder- lassung/ unselbst. Zweig- stelle
	Haupt- nieder- las- sung	Zweig- nieder- lassung/ unselbst. Zweig- stelle						
Offene Handelsgesellschaft	8	11	2	—	2	17	40	14
Kommanditgesellschaft	8	3	1	1	2	5	20	5
Gesellschaft mit beschränkter Haftung & Co. KG	54	31	3	6	22	35	151	49
Gesellschaft des bürgerlichen Rechts	134	8	110	—	34	121	407	14
Aktiengesellschaft	3	4	—	1	1	2	11	5
Gesellschaft mit beschränkter Haftung	242	120	33	17	204	34	650	157
GmbH ohne Unternehmergeellschaft (haftungsbeschränkt)	204	110	19	16	182	28	559	144
Unternehmergeellschaft (haftungsbeschränkt)	38	10	14	1	22	6	91	13
Private Company Limited by Shares	4	6	—	—	2	—	12	8
Sonstige Rechtsformen	11	13	4	1	2	4	35	15
Insgesamt	730	310	6 142	34	1 035	610	8 861	410

Einzelunternehmen

Nach Geschlecht

weiblich	80	35	2 810	1	239	130	3 295	45
männlich	186	79	3 179	7	527	262	4 240	98
zusammen	266	114	5 989	8	766	392	7 535	143

Nach ausgewählter Staatsangehörigkeit des Inhabers

deutsch	216	108	3 994	7	657	295	5 277	135
kroatisch	1	—	71	—	2	3	77	—
griechisch	4	—	11	—	1	2	18	—
italienisch	4	—	26	—	5	7	42	1
österreichisch	2	—	10	—	—	—	12	—
polnisch	1	1	841	—	26	4	873	1
türkisch	18	1	181	1	24	43	268	2
bulgarisch	3	—	68	—	8	6	85	—
rumänisch	2	—	230	—	14	2	248	—
ungarisch	1	—	128	—	2	—	131	—

REG.-BEZ. KASSEL

Insgesamt

Nach der Rechtsform des Unternehmens

Einzelunternehmen	290	146	5 395	5	719	468	7 023	182
Offene Handelsgesellschaft	19	6	3	2	2	11	43	7
Kommanditgesellschaft	15	4	2	—	—	6	27	6
Gesellschaft mit beschränkter Haftung & Co. KG	58	52	6	1	27	28	172	68
Gesellschaft des bürgerlichen Rechts	120	11	102	—	13	156	402	19
Aktiengesellschaft	1	16	—	3	1	2	23	21

8. Gewerbeabmeldungen¹⁾ insgesamt nach Rechtsformen sowie Einzelunternehmen nach Geschlecht und Staatsangehörigkeit im Jahr 2019 nach Regierungsbezirken

Rechtsform Geschlecht Staatsangehörigkeit	Aufgaben				Fort- zug	Über- gabe	Ins- gesamt	darunter
	Betriebsaufgaben		sonstige Still- legung	Um- wand- lung				Zweig- nieder- lassung/ unselbst. Zweig- stelle
	Haupt- nieder- las- sung	Zweig- nieder- lassung/ unselbst. Zweig- stelle						
Gesellschaft mit beschränkter Haftung	281	165	30	41	181	56	754	226
GmbH ohne Unternehmergeellschaft (haftungsbeschränkt)	221	159	9	40	154	45	628	218
Unternehmergeellschaft (haftungsbeschränkt)	60	6	21	1	27	11	126	8
Private Company Limited by Shares	1	12	1	—	—	1	15	13
Sonstige Rechtsformen	15	16	1	—	7	19	58	27
Insgesamt	800	428	5 540	52	950	747	8 517	569

Einzelunternehmen

Nach Geschlecht

weiblich	101	34	2 049	—	241	128	2 553	38
männlich	189	112	3 346	5	478	340	4 470	144
zusammen	290	146	5 395	5	719	468	7 023	182

Nach ausgewählter Staatsangehörigkeit des Inhabers

deutsch	247	134	4 641	5	652	368	6 047	164
kroatisch	1	—	17	—	1	1	20	—
griechisch	—	—	13	—	2	1	16	—
italienisch	10	1	26	—	—	13	50	3
österreichisch	—	—	9	—	2	—	11	—
polnisch	1	—	84	—	11	3	99	1
türkisch	12	2	112	—	4	28	158	3
bulgarisch	1	1	85	—	4	3	94	1
rumänisch	2	—	122	—	6	1	131	—
ungarisch	1	—	20	—	2	—	23	—

HESSEN

Insgesamt

Nach der Rechtsform des Unternehmens

Einzelunternehmen	1 736	700	36 843	21	5 150	2 234	46 684	852
Offene Handelsgesellschaft	63	35	14	8	13	67	200	41
Kommanditgesellschaft	77	31	6	4	20	39	177	51
Gesellschaft mit beschränkter Haftung & Co. KG	365	246	19	33	160	124	947	320
Gesellschaft des bürgerlichen Rechts	890	53	658	4	159	819	2 583	93
Aktiengesellschaft	30	71	—	16	24	11	152	91
Gesellschaft mit beschränkter Haftung	2 854	1 222	264	252	1 991	325	6 908	1 610
GmbH ohne Unternehmergeellschaft (haftungsbeschränkt)	2 427	1 182	131	247	1 762	258	6 007	1 556
Unternehmergeellschaft (haftungsbeschränkt)	427	40	133	5	229	67	901	54

8. Gewerbeabmeldungen¹⁾ insgesamt nach Rechtsformen sowie Einzelunternehmen nach Geschlecht und Staatsangehörigkeit im Jahr 2019 nach Regierungsbezirken

Rechtsform Geschlecht Staatsangehörigkeit	Aufgaben				Fort- zug	Über- gabe	Ins- gesamt	darunter
	Betriebsaufgaben		sons- tige Still- legung	Um- wand- lung				Zweig- nieder- lassung/ unselbst. Zweig- stelle
	Haupt- nieder- las- sung	Zweig- nieder- lassung/ unselbst. Zweig- stelle						
Private Company Limited by Shares	12	94	3	3	8	9	129	111
Sonstige Rechtsformen	71	180	11	4	37	49	352	228
Insgesamt	6 098	2 632	37 818	345	7 562	3 677	58 132	3 397

E i n z e l u n t e r n e h m e n

Nach Geschlecht

weiblich	523	191	13 842	4	1 673	688	16 921	226
männlich	1 213	509	23 001	17	3 477	1 546	29 763	626
zusammen	1 736	700	36 843	21	5 150	2 234	46 684	852

Nach ausgewählter Staatsangehörigkeit des Inhabers

deutsch	1 222	605	25 314	20	3 964	1 559	32 684	726
kroatisch	27	4	473	—	54	14	572	4
griechisch	27	2	252	—	18	33	332	2
italienisch	63	15	490	—	65	78	711	21
österreichisch	11	4	86	—	15	6	122	6
polnisch	23	9	3 152	—	344	14	3 542	11
türkisch	124	23	1 298	1	128	227	1 801	29
bulgarisch	18	2	958	—	90	16	1 084	2
rumänisch	18	2	1 638	—	146	10	1 814	2
ungarisch	8	—	268	—	18	3	297	1

1) Ohne Reisegewerbe.

**9. Gewerbeanzeigen¹⁾ sowie Neuerrichtungen und Aufgaben
je 1000 Einwohner im Jahr 2019 nach Verwaltungsbezirken und Gemeinden**

Ge- meinde Schlüs- sel	Gemeinde Kreisfreie Stadt (St.) Landkreis Regierungsbezirk	Anmeldungen				Abmeldungen			
		ins- gesamt	darunter		Zu- bzw. Abnahme (–) gegenüber dem letzten Jahr in %	ins- gesamt	darunter		Zu- bzw. Abnahme (–) gegenüber dem letzten Jahr in %
			Neu- errich- tung ²⁾	je 1000 Ein- wohner ⁴⁾			Auf- gabe ³⁾	je 1000 Ein- wohner ⁴⁾	
06411000	Darmstadt, Wissenschaftsstadt	1 354	1 184	8	– 4,4	1 551	1 292	8	3,3
06412000	Frankfurt am Main, Stadt	8 418	7 398	10	4,1	7 412	6 202	9	– 0,7
06413000	Offenbach am Main, Stadt	1 453	1 193	10	– 27,7	1 764	1 455	12	– 15,1
06414000	Wiesbaden, Landeshauptstadt	3 032	2 430	9	4,2	3 343	2 638	10	8,4
06431001	Abtsteinach	12	11	5	– 40,0	16	14	6	– 51,5
06431002	Bensheim, Stadt	409	339	9	– 3,1	421	348	9	2,7
06431003	Biblis	72	63	7	– 15,3	65	65	7	– 3,0
06431004	Birkenau	78	60	6	– 25,0	63	55	6	– 30,0
06431005	Bürrstadt, Stadt	134	106	7	– 6,3	149	124	8	– 13,4
06431006	Einhausen	43	34	5	13,2	43	33	5	4,9
06431007	Fürth	91	73	7	– 14,2	80	49	5	6,7
06431008	Gorxheimertal	46	35	8	—	36	33	8	– 20,0
06431009	Grasellenbach	39	33	8	56,0	27	23	6	– 32,5
06431010	Groß-Rohrheim	36	34	9	24,1	27	27	7	– 6,9
06431011	Heppenheim (Bergstraße), Kreisstadt	241	188	7	3,9	218	156	6	– 6,0
06431012	Hirschhorn (Neckar), Stadt	24	14	4	– 4,0	29	27	8	– 6,5
06431013	Lampertheim, Stadt	284	250	8	– 6,6	280	232	7	1,4
06431014	Lautertal (Odenwald)	60	44	6	13,2	56	42	6	– 16,4
06431015	Lindenfels, Stadt	44	36	7	12,8	37	31	6	– 5,1
06431016	Lorsch, Karolingerstadt	126	98	7	– 17,1	125	101	8	– 3,8
06431017	Mörlenbach	86	71	7	– 14,0	97	75	8	– 8,5
06431018	Neckarsteinach, Stadt	39	30	8	2,6	44	31	8	– 12,0
06431019	Rimbach	94	73	9	67,9	69	57	7	– 10,4
06431020	Viernheim, Stadt	375	304	9	5,6	415	296	9	– 5,0
06431021	Wald-Michelbach	110	98	9	66,7	95	88	8	– 2,1
06431022	Zwingenberg, Stadt	58	45	7	20,8	57	46	7	– 8,1
06431	Bergstraße	2 501	2 039	8	0,6	2 449	1 953	7	– 6,0
06432001	Alsbach-Hähnlein	77	59	6	– 10,5	79	66	7	– 10,2
06432002	Babenhausen, Stadt	164	118	7	2,5	142	101	6	– 0,7
06432003	Bickenbach	44	25	4	– 36,2	63	38	7	1,6
06432004	Dieburg, Stadt	224	173	11	– 0,4	303	249	16	53,8
06432005	Eppertshausen	67	45	7	11,7	65	52	8	4,8
06432006	Erzhausen	100	84	11	108,3	95	81	10	– 5,0
06432007	Fischbachtal	17	12	5	– 29,2	16	12	5	– 30,4
06432008	Griesheim, Stadt	213	177	7	– 15,5	240	188	7	– 14,6
06432009	Groß-Bieberau, Stadt	46	42	9	—	26	22	5	– 40,9
06432010	Groß-Umstadt, Stadt	193	142	7	3,2	150	108	5	– 18,0
06432011	Groß-Zimmern	135	105	8	– 16,7	149	124	9	3,5
06432012	Messel	44	34	9	15,8	47	37	9	– 17,5
06432013	Modautal	46	38	8	7,0	49	43	8	—

**9. Gewerbeanzeigen¹⁾ sowie Neuerrichtungen und Aufgaben
je 1000 Einwohner im Jahr 2019 nach Verwaltungsbezirken und Gemeinden**

Ge- meinde Schlüs- sel	Gemeinde Kreisfreie Stadt (St.) Landkreis Regierungsbezirk	Anmeldungen				Abmeldungen			
		ins- gesamt	darunter		Zu- bzw. Abnahme (–) gegenüber dem letzten Jahr in %	ins- gesamt	darunter		Zu- bzw. Abnahme (–) gegenüber dem letzten Jahr in %
			Neu- errich- tung ²⁾	je 1000 Ein- wohner ⁴⁾			Auf- gabe ³⁾	je 1000 Ein- wohner ⁴⁾	
06432014	Mühltal	110	80	6	0,9	89	65	5	14,1
06432015	Münster (Hessen)	124	104	7	– 3,1	129	108	8	7,5
06432016	Ober-Ramstadt, Stadt	123	96	6	– 0,8	107	84	6	– 26,2
06432017	Otzberg	61	45	7	– 3,2	65	49	8	– 17,7
06432018	Pfungstadt, Stadt	215	163	7	3,9	239	180	7	– 15,5
06432019	Reinheim, Stadt	132	122	8	5,6	170	150	9	– 34,6
06432020	Roßdorf	96	87	7	– 2,0	114	97	8	20,0
06432021	Schaafheim	71	59	6	– 12,3	78	73	8	– 23,5
06432022	Seeheim-Jugenheim	126	101	6	8,6	106	74	5	– 10,9
06432023	Weiterstadt, Stadt	277	216	9	8,6	265	220	9	– 0,4
06432	Darmstadt - Dieburg	2 705	2 127	7	0,0	2 786	2 221	8	– 6,5
06433001	Biebesheim am Rhein	78	61	9	– 1,3	60	46	7	– 7,7
06433002	Bischofsheim	126	97	7	17,8	93	65	5	– 22,5
06433003	Büttelborn	145	116	8	3,6	178	141	10	14,1
06433004	Gernsheim, Schöffersstadt	73	66	7	21,7	60	57	6	– 11,8
06433005	Ginsheim-Gustavsburg, Stadt	135	105	7	2,3	149	117	7	18,3
06433006	Groß-Gerau, Stadt	255	192	8	8,1	226	172	7	– 15,7
06433007	Kelsterbach, Stadt	217	191	12	– 11,4	178	154	10	– 4,3
06433008	Mörfelden-Walldorf, Stadt	411	331	10	– 1,4	446	398	12	– 7,1
06433009	Nauheim	93	78	7	– 13,9	94	75	7	– 4,1
06433010	Raunheim, Stadt	177	146	9	– 3,8	151	123	8	– 6,2
06433011	Riedstadt, Stadt	207	159	7	5,1	182	140	6	– 15,0
06433012	Rüsselsheim am Main, Stadt	708	557	9	– 3,1	653	487	8	– 0,2
06433013	Stockstadt am Rhein	63	50	9	18,9	60	50	9	42,9
06433014	Trebur	109	83	6	– 2,7	93	73	6	– 15,5
06433	Groß - Gerau	2 797	2 232	8	– 0,1	2 623	2 098	8	– 4,5
06434001	Bad Homburg v. d. Höhe, Stadt	621	445	8	11,7	490	333	6	– 2,4
06434002	Friedrichsdorf, Stadt	294	202	8	13,1	238	170	7	– 6,3
06434003	Glashütten	67	51	10	15,5	50	45	8	22,0
06434004	Grävenwiesbach	47	39	7	– 6,0	36	30	6	– 10,0
06434005	Königstein im Taunus, Stadt	170	127	8	– 21,3	165	116	7	– 9,3
06434006	Kronberg im Taunus, Stadt	172	139	8	– 9,5	175	137	8	1,2
06434007	Neu-Anspach, Stadt	115	92	6	– 18,4	116	84	6	– 15,3
06434008	Oberursel (Taunus), Stadt	384	317	7	7,9	368	291	6	– 1,6
06434009	Schmittlen	96	63	7	18,5	87	76	8	10,1
06434010	Steinbach (Taunus), Stadt	165	140	13	1,2	153	129	12	31,9
06434011	Usingen, Stadt	183	151	11	– 7,1	189	150	11	20,4
06434012	Wehrheim	104	74	8	– 3,7	106	77	8	5,0
06434013	Weilrod	65	54	8	– 5,8	61	52	8	32,6
06434	Hochtaunuskreis	2 483	1 894	8	1,6	2 234	1 690	7	1,5
06435001	Bad Orb, Stadt	92	65	7	– 8,0	147	134	14	44,1

**9. Gewerbeanzeigen¹⁾ sowie Neuerrichtungen und Aufgaben
je 1000 Einwohner im Jahr 2019 nach Verwaltungsbezirken und Gemeinden**

Ge- meinde Schlüs- sel	Gemeinde Kreisfreie Stadt (St.) Landkreis Regierungsbezirk	Anmeldungen				Abmeldungen			
		ins- gesamt	darunter		Zu- bzw. Abnahme (–) gegenüber dem letzten Jahr in %	ins- gesamt	darunter		Zu- bzw. Abnahme (–) gegenüber dem letzten Jahr in %
			Neu- errich- tung ²⁾	je 1000 Ein- wohner ⁴⁾			Auf- gabe ³⁾	je 1000 Ein- wohner ⁴⁾	
06435002	Bad Soden-Salmünster, Stadt	112	92	7	– 4,3	113	96	7	7,6
06435003	Biebergemünd	61	56	7	– 12,9	60	50	6	33,3
06435004	Birstein	46	39	6	35,3	31	26	4	– 26,2
06435005	Brachtal	48	37	7	37,1	27	20	4	– 12,9
06435006	Bruchköbel, Stadt	204	157	8	16,6	206	161	8	10,2
06435007	Erlensee, Stadt	195	155	11	26,6	158	125	9	21,5
06435008	Flörsbachtal	18	15	6	– 21,7	17	11	5	—
06435009	Freigericht	125	100	7	– 7,4	123	104	7	13,9
06435010	Gelnhausen, Barbarossast., Krst.	280	219	10	19,7	240	195	9	– 3,2
06435011	Großkrotzenburg	51	45	6	2,0	64	53	7	42,2
06435012	Gründau	121	103	7	– 2,4	131	105	7	5,6
06435013	Hammersbach	47	31	7	11,9	48	38	8	– 5,9
06435014	Hanau, Brüder-Grimm-Stadt	1 066	929	10	– 4,2	981	852	9	– 15,2
06435015	Hasselroth	58	51	7	– 3,3	61	49	7	15,1
06435016	Jossgrund	31	16	5	29,2	31	26	8	– 8,8
06435017	Langenselbold, Stadt	143	101	7	13,5	129	90	7	– 20,4
06435018	Linsengericht	65	45	5	– 24,4	70	53	5	– 1,4
06435019	Maintal, Stadt	453	363	10	– 9,6	456	367	10	12,0
06435020	Neuberg	47	33	6	– 9,6	65	47	9	44,4
06435021	Nidderau, Stadt	181	146	7	5,8	188	165	8	– 4,1
06435022	Niederdorfelden	32	26	7	– 20,0	33	27	7	– 5,7
06435023	Rodenbach	85	66	6	10,4	76	62	6	– 18,3
06435024	Ronneburg	39	29	9	30,0	28	22	7	– 20,0
06435025	Schlüchtern, Stadt	108	81	5	12,5	117	80	5	9,3
06435026	Schöneck	182	148	13	16,7	158	135	11	2,6
06435027	Sinntal	52	42	5	– 22,4	52	46	5	– 64,1
06435028	Steinau an der Straße, Brüder-Grimm-Stadt	83	59	6	3,8	83	66	6	– 21,0
06435029	Wächtersbach, Stadt	122	108	9	43,5	103	84	7	4,0
06435	Main - Kinzig - Kreis	4 147	3 357	8	2,2	3 996	3 289	8	– 3,3
06436001	Bad Soden am Taunus, Stadt	249	168	8	9,7	289	195	9	26,2
06436002	Eppstein, Stadt	102	90	7	– 14,3	92	71	5	– 29,2
06436003	Eschborn, Stadt	547	426	21	5,4	434	325	16	– 11,8
06436004	Flörsheim am Main, Stadt	276	229	11	– 3,8	279	227	11	11,6
06436005	Hattersheim am Main, Stadt	298	244	9	10,0	269	223	8	8,9
06436006	Hochheim am Main, Stadt	118	92	5	– 11,3	125	104	6	– 12,0
06436007	Hofheim am Taunus, Kreisstadt	356	294	7	– 3,0	388	302	8	12,1
06436008	Kelkheim (Taunus), Stadt	299	218	8	– 0,3	288	224	8	– 10,0
06436009	Kriftel	82	59	5	– 18,0	78	56	5	– 28,4
06436010	Liederbach am Taunus	96	83	9	12,9	73	55	6	– 14,1
06436011	Schwalbach am Taunus, Stadt	172	132	9	31,3	142	106	7	2,9

**9. Gewerbeanzeigen¹⁾ sowie Neuerrichtungen und Aufgaben
je 1000 Einwohner im Jahr 2019 nach Verwaltungsbezirken und Gemeinden**

Ge- meinde Schlüs- sel	Gemeinde Kreisfreie Stadt (St.) Landkreis Regierungsbezirk	Anmeldungen				Abmeldungen			
		ins- gesamt	darunter		Zu- bzw. Abnahme (–) gegenüber dem letzten Jahr in %	ins- gesamt	darunter		Zu- bzw. Abnahme (–) gegenüber dem letzten Jahr in %
			Neu- errich- tung ²⁾	je 1000 Ein- wohner ⁴⁾			Auf- gabe ³⁾	je 1000 Ein- wohner ⁴⁾	
06436012	Sulzbach (Taunus)	137	108	12	24,5	87	64	7	– 43,1
06436	Main - Taunus - Kreis	2 732	2 143	9	3,1	2 544	1 952	8	– 3,7
06437001	Bad König, Stadt	67	52	5	– 5,6	73	59	6	– 21,5
06437003	Brensbach	46	36	7	31,4	52	40	8	40,5
06437004	Breuberg, Stadt	63	54	7	– 12,5	63	51	7	– 6,0
06437005	Brombachtal	39	30	9	8,3	41	30	9	—
06437006	Erbach, Kreisstadt	169	109	8	3,0	147	99	7	– 21,8
06437007	Fränkisch-Crumbach	21	11	4	23,5	24	20	6	71,4
06437009	Höchst i. Odw.	88	75	7	– 1,1	83	69	7	– 12,6
06437010	Lützelbach	47	36	5	14,6	38	32	5	11,8
06437011	Michelstadt, Stadt	167	132	8	—	148	113	7	35,8
06437012	Mossautal	27	15	6	28,6	24	18	7	4,3
06437013	Reichelsheim (Odenwald)	63	51	6	– 30,0	89	74	9	20,3
06437016	Oberzent, Stadt	87	73	7	13,0	98	77	8	16,7
06437	Odenwaldkreis	884	674	7	0,5	880	682	7	2,4
06438001	Dietzenbach, Kreisstadt	341	270	8	– 1,7	304	230	7	– 4,4
06438002	Dreieich, Stadt	540	400	10	– 7,8	581	453	11	9,8
06438003	Egelsbach	132	100	9	32,0	117	94	8	15,8
06438004	Hainburg	153	106	7	– 0,6	162	136	10	– 5,8
06438005	Heusenstamm, Stadt	211	161	9	1,9	202	156	8	4,1
06438006	Langen (Hessen), Stadt	414	302	8	7,5	413	305	8	– 7,4
06438007	Mainhausen	96	68	7	– 30,4	137	114	12	7,9
06438008	Mühlheim am Main, Stadt	366	314	11	– 1,3	367	324	12	– 7,6
06438009	Neu-Isenburg, Stadt	557	422	11	2,4	452	338	9	– 11,9
06438010	Obertshausen, Stadt	295	248	10	28,8	272	211	9	12,4
06438011	Rodgau, Stadt	425	346	8	– 16,8	602	544	12	– 2,4
06438012	Rödermark, Stadt	399	332	12	26,7	303	253	9	– 0,3
06438013	Seligenstadt, Stadt	245	184	9	14,0	225	177	8	8,7
06438	Offenbach	4 174	3 253	9	1,8	4 137	3 335	10	– 0,7
06439001	Aarbergen	49	32	5	– 5,8	73	64	11	2,8
06439002	Bad Schwalbach, Kreisstadt	124	100	9	20,4	188	163	15	102,2
06439003	Eltville am Rhein, Stadt	179	147	9	– 3,8	193	143	8	0,5
06439004	Geisenheim, Hochschulstadt	106	83	7	1,0	77	64	6	– 34,7
06439005	Heidenrod	59	49	6	—	59	55	7	– 23,4
06439006	Hohenstein	60	50	8	15,4	52	46	8	– 7,1
06439007	Hünstetten	107	89	9	– 10,1	107	97	9	13,8
06439008	Idstein, Hochschulstadt	272	213	9	4,6	364	305	13	52,9
06439009	Kiedrich	27	21	5	– 20,6	34	28	7	30,8
06439010	Lorch, Stadt	35	29	7	84,2	19	12	3	– 13,6
06439011	Niedernhausen	150	125	9	41,5	142	114	8	15,4

**9. Gewerbeanzeigen¹⁾ sowie Neuerrichtungen und Aufgaben
je 1000 Einwohner im Jahr 2019 nach Verwaltungsbezirken und Gemeinden**

Ge- meinde Schlüs- sel	Gemeinde Kreisfreie Stadt (St.) Landkreis Regierungsbezirk	Anmeldungen				Abmeldungen			
		ins- gesamt	darunter		Zu- bzw. Abnahme (–) gegenüber dem letzten Jahr in %	ins- gesamt	darunter		Zu- bzw. Abnahme (–) gegenüber dem letzten Jahr in %
			Neu- errich- tung ²⁾	je 1000 Ein- wohner ⁴⁾			Auf- gabe ³⁾	je 1000 Ein- wohner ⁴⁾	
06439012	Oestrich-Winkel, Stadt	109	82	7	– 0,9	112	75	6	– 0,9
06439013	Rüdesheim am Rhein, Stadt	113	77	8	16,5	93	70	7	5,7
06439014	Schlangenberg	59	50	8	– 1,7	58	48	8	– 4,9
06439015	Taunusstein, Stadt	296	228	8	– 4,8	297	229	8	– 7,8
06439016	Waldems	61	51	10	24,5	51	42	8	– 8,9
06439017	Walluf	64	52	10	36,2	65	48	9	– 56,4
06439	Rheingau-Taunus-Kreis	1 870	1 478	8	5,7	1 984	1 603	9	4,5
06440001	Altenstadt	125	96	8	– 10,7	95	71	6	– 29,1
06440002	Bad Nauheim, Stadt	354	274	9	6,6	349	280	9	4,5
06440003	Bad Vilbel, Stadt	378	286	9	– 2,6	350	268	8	– 12,9
06440004	Büdingen, Stadt	207	179	8	4,5	200	175	8	10,5
06440005	Butzbach, Friedrich-Ludwig-Weidig-Stadt	242	201	8	– 2,0	261	208	8	17,6
06440006	Echzell	44	35	6	4,8	47	42	7	– 14,5
06440007	Florstadt, Stadt	103	79	9	8,4	83	68	8	—
06440008	Friedberg (Hessen), Kreisstadt	291	206	7	– 4,9	303	226	8	– 2,6
06440009	Gedern, Stadt	67	67	9	24,1	58	53	7	– 6,5
06440010	Glauburg	38	27	9	52,0	20	17	6	– 25,9
06440011	Hirzenhain	18	12	4	– 18,2	22	15	5	4,8
06440012	Karben, Stadt	224	171	8	– 3,0	241	192	9	6,2
06440013	Kefenrod	32	28	10	113,3	23	18	7	27,8
06440014	Limeshain	65	47	9	20,4	56	46	8	—
06440015	Münzenberg, Stadt	47	29	5	23,7	41	31	6	7,9
06440016	Nidda, Stadt	129	102	6	– 22,8	268	233	14	28,2
06440017	Niddatal, Stadt	77	56	6	– 21,4	107	78	8	35,4
06440018	Ober-Mörlen	61	49	9	– 3,2	55	48	8	– 5,2
06440019	Ortenberg, Stadt	71	61	7	– 7,8	63	58	6	– 13,7
06440020	Ranstadt	53	41	8	26,2	35	27	5	9,4
06440021	Reichelsheim (Wetterau), Stadt	70	57	8	9,4	62	48	7	– 6,1
06440022	Rockenberg	28	20	5	– 12,5	37	31	7	—
06440023	Rosbach v. d. Höhe, Stadt	147	121	10	21,5	145	111	9	– 8,2
06440024	Wölfersheim	92	63	6	12,2	89	71	7	4,7
06440025	Wöllstadt	56	40	7	9,8	41	32	5	5,1
06440	Wetteraukreis	3 019	2 347	8	1,2	3 051	2 447	8	1,5
064	Reg.-Bez. Darmstadt	41 569	33 749	9	0,6	40 754	32 857	8	– 1,5
06531001	Allendorf (Lumda), Stadt	30	25	6	– 9,1	45	37	9	66,7
06531002	Biebertal	74	68	7	– 11,9	68	60	6	23,6
06531003	Buseck	151	135	11	– 10,1	131	108	8	– 10,3
06531004	Fernwald	92	67	10	24,3	67	53	8	13,6
06531005	Gießen, Universitätsstadt	935	745	9	9,7	850	592	7	– 7,3
06531006	Grünberg, Stadt	158	132	10	10,5	128	110	8	17,4

**9. Gewerbeanzeigen¹⁾ sowie Neuerrichtungen und Aufgaben
je 1000 Einwohner im Jahr 2019 nach Verwaltungsbezirken und Gemeinden**

Ge- meinde Schlüs- sel	Gemeinde Kreisfreie Stadt (St.) Landkreis Regierungsbezirk	Anmeldungen				Abmeldungen			
		ins- gesamt	darunter		Zu- bzw. Abnahme (–) gegenüber dem letzten Jahr in %	ins- gesamt	darunter		Zu- bzw. Abnahme (–) gegenüber dem letzten Jahr in %
			Neu- errich- tung ²⁾	je 1000 Ein- wohner ⁴⁾			Auf- gabe ³⁾	je 1000 Ein- wohner ⁴⁾	
06531007	Heuchelheim	63	43	6	– 4,5	67	44	6	13,6
06531008	Hungen, Stadt	94	67	5	– 18,3	102	80	6	– 5,6
06531009	Langgöns	98	69	6	– 16,9	89	72	6	– 26,4
06531010	Laubach, Stadt	49	40	4	– 24,6	84	71	7	27,3
06531011	Lich, Stadt	152	123	9	28,8	109	91	7	14,7
06531012	Linden, Stadt	126	92	7	10,5	119	92	7	– 4,8
06531013	Lollar, Stadt	112	76	8	8,7	95	63	6	– 1,0
06531014	Pohlheim, Stadt	180	145	8	3,4	151	115	6	– 16,6
06531015	Rabenau	30	22	4	– 11,8	37	34	7	15,6
06531016	Reiskirchen	97	81	8	– 22,4	83	66	6	– 25,2
06531017	Staufenberg, Stadt	57	47	6	5,6	37	31	4	– 53,2
06531018	Wettenberg	121	93	8	– 2,4	89	71	6	– 20,5
06531	Gießen	2 619	2 070	8	2,1	2 351	1 790	7	– 5,9
06532001	Aßlar, Stadt	117	103	8	21,9	104	89	7	– 1,9
06532002	Bischoffen	36	27	8	28,6	26	18	5	8,3
06532003	Braunfels, Stadt	102	84	8	20,0	104	85	8	22,4
06532004	Breitscheid	39	33	7	95,0	30	23	5	7,1
06532005	Dietzhöhlztal	30	26	5	76,5	15	13	2	– 55,9
06532006	Dillenburg, Oranienstadt	168	124	5	0,6	136	110	5	– 41,1
06532007	Driedorf	42	29	6	35,5	32	18	4	– 15,8
06532008	Ehringshausen	62	50	5	14,8	58	50	5	34,9
06532009	Eschenburg	56	39	4	24,4	44	28	3	– 32,3
06532010	Greifenstein	39	29	4	– 13,3	50	42	6	4,2
06532011	Haiger, Stadt	111	88	5	– 8,3	92	77	4	– 16,4
06532012	Herborn, Stadt	167	123	6	3,1	143	100	5	– 8,3
06532013	Hohenahr	39	30	6	56,0	36	28	6	38,5
06532014	Hüttenberg	79	64	6	29,5	57	42	4	– 26,9
06532015	Lahnau	63	47	6	26,0	64	51	6	20,8
06532016	Leun, Stadt	47	41	7	17,5	42	34	6	– 8,7
06532017	Mittenaar	25	21	4	– 10,7	25	18	4	– 16,7
06532018	Schöffengrund	52	43	7	13,0	38	31	5	– 2,6
06532019	Siegbach	13	10	4	– 7,1	13	11	4	18,2
06532020	Sinn	51	41	6	– 13,6	49	42	7	8,9
06532021	Solms, Stadt	112	91	7	– 6,7	102	78	6	– 4,7
06532022	Waldsolms	37	24	5	12,1	32	26	5	– 17,9
06532023	Wetzlar, Stadt	478	371	7	12,5	428	329	6	– 2,1
06532	Lahn-Dill-Kreis	1 965	1 538	6	10,9	1 720	1 343	5	– 8,5
06533001	Beselich	70	60	11	32,1	41	31	6	– 14,6
06533002	Brechen	38	37	6	– 20,8	36	29	4	—
06533003	Bad Camberg, Stadt	159	114	8	12,0	144	109	8	– 2,0
06533004	Dornburg	84	67	8	– 12,5	83	61	7	—

**9. Gewerbeanzeigen¹⁾ sowie Neuerrichtungen und Aufgaben
je 1000 Einwohner im Jahr 2019 nach Verwaltungsbezirken und Gemeinden**

Ge- meinde Schlüs- sel	Gemeinde Kreisfreie Stadt (St.) Landkreis Regierungsbezirk	Anmeldungen				Abmeldungen			
		ins- gesamt	darunter		Zu- bzw. Abnahme (–) gegenüber dem letzten Jahr in %	ins- gesamt	darunter		Zu- bzw. Abnahme (–) gegenüber dem letzten Jahr in %
			Neu- errich- tung ²⁾	je 1000 Ein- wohner ⁴⁾			Auf- gabe ³⁾	je 1000 Ein- wohner ⁴⁾	
06533005	Elbtal	16	13	5	– 56,8	24	23	10	– 14,3
06533006	Elz	80	68	8	– 7,0	83	68	8	– 13,5
06533007	Hadamar, Stadt	126	105	9	—	124	103	8	– 7,5
06533008	Hünfelden	81	64	7	17,4	84	76	8	5,0
06533009	Limburg a.d. Lahn, Kreisstadt	413	327	10	– 9,4	453	350	10	7,6
06533010	Löhnberg	32	26	6	– 8,6	37	31	7	15,6
06533011	Mengerskirchen, Marktflecken	37	34	6	– 39,3	32	28	5	– 23,8
06533012	Merenberg, Marktflecken	36	28	9	63,6	25	17	5	– 28,6
06533013	Runkel, Stadt	78	57	6	– 16,1	82	64	7	3,8
06533014	Selters (Taunus)	65	61	8	1,6	74	70	9	117,6
06533015	Villmar, Marktflecken	36	28	4	– 28,0	46	41	6	9,5
06533016	Waldbrunn (Westerwald)	46	36	6	– 20,7	57	44	8	– 1,7
06533017	Weilburg, Stadt	138	91	7	16,0	119	89	7	– 2,5
06533018	Weilmünster, Marktflecken	62	51	6	– 4,6	74	62	7	– 14,9
06533019	Weinbach	18	14	3	– 40,0	22	18	4	– 26,7
06533	Limburg-Weilburg	1 615	1 281	8	– 5,6	1 640	1 314	8	0,4
06534001	Amöneburg, Stadt	24	22	4	– 20,0	27	24	5	8,0
06534002	Angelburg	32	23	7	128,6	26	21	6	52,9
06534003	Bad Endbach	39	35	4	– 26,4	36	33	4	– 40,0
06534004	Biedenkopf, Stadt	78	67	5	20,0	66	50	4	– 19,5
06534005	Breidenbach	43	37	5	– 8,5	32	26	4	– 22,0
06534006	Cölbe	37	27	4	27,6	41	34	5	—
06534007	Dautphetal	76	58	5	7,0	73	60	5	4,3
06534008	Ebsdorfergrund	1 432	1 412	159	37,3	1 119	1 107	124	69,0
06534009	Fronhausen	27	21	5	– 6,9	23	21	5	130,0
06534010	Gladenbach, Stadt	81	61	5	—	65	57	5	– 17,7
06534011	Kirchhain, Stadt	102	84	5	– 1,9	103	84	5	35,5
06534012	Lahntal	45	40	6	4,7	53	44	6	23,3
06534013	Lohra	35	31	6	– 18,6	34	32	6	– 10,5
06534014	Marburg, Universitätsstadt	443	389	5	– 8,3	440	347	5	– 6,0
06534015	Münchhausen	20	15	4	– 16,7	15	12	4	– 21,1
06534016	Neustadt (Hessen), Stadt	38	29	3	– 35,6	50	40	4	– 23,1
06534017	Rauschenberg, Stadt	27	22	5	35,0	31	24	5	40,9
06534018	Stadtallendorf, Stadt	194	167	8	18,3	162	139	6	19,1
06534019	Steffenberg	25	20	5	4,2	3	3	1	– 91,7
06534020	Weimar (Lahn)	50	35	5	6,4	37	27	4	– 26,0
06534021	Wetter (Hessen), Stadt	50	34	4	– 5,7	50	46	5	– 26,5
06534022	Wohratal	26	18	8	44,4	14	13	6	– 33,3
06534	Marburg-Biedenkopf	2 924	2 647	11	14,9	2 500	2 244	9	17,4
06535001	Alsfeld, Stadt	119	86	5	11,2	104	74	5	– 17,5
06535002	Antrifttal	3	3	2	– 72,7	10	10	5	– 23,1

**9. Gewerbeanzeigen¹⁾ sowie Neuerrichtungen und Aufgaben
je 1000 Einwohner im Jahr 2019 nach Verwaltungsbezirken und Gemeinden**

Ge- meinde Schlüs- sel	Gemeinde Kreisfreie Stadt (St.) Landkreis Regierungsbezirk	Anmeldungen				Abmeldungen			
		ins- gesamt	darunter		Zu- bzw. Abnahme (–) gegenüber dem letzten Jahr in %	ins- gesamt	darunter		Zu- bzw. Abnahme (–) gegenüber dem letzten Jahr in %
			Neu- errich- tung ²⁾	je 1000 Ein- wohner ⁴⁾			Auf- gabe ³⁾	je 1000 Ein- wohner ⁴⁾	
06535003	Feldatal	18	12	5	20,0	17	16	6	– 26,1
06535004	Freiensteinau	22	13	4	– 18,5	24	19	6	– 4,0
06535005	Gemünden (Felda)	15	12	4	– 37,5	13	13	5	44,4
06535006	Grebenau, Stadt	11	9	4	—	15	13	6	– 31,8
06535007	Grebenhain	47	40	9	42,4	26	24	5	– 7,1
06535008	Herbststein, Stadt	25	21	4	31,6	23	18	4	9,5
06535009	Homburg (Ohm), Stadt	61	50	7	1,7	54	45	6	10,2
06535010	Kirtorf, Stadt	16	12	4	– 20,0	15	12	4	36,4
06535011	Lauterbach (Hessen), Kreisstadt	80	64	5	– 2,4	82	67	5	10,8
06535012	Lautertal (Vogelsberg)	18	13	6	20,0	11	8	3	– 26,7
06535013	Mücke	73	61	7	21,7	48	40	4	– 22,6
06535014	Romrod, Stadt	25	21	8	56,3	19	14	5	– 24,0
06535015	Schlitz, Stadt	64	49	5	– 3,0	35	26	3	– 39,7
06535016	Schotten, Stadt	86	76	8	– 9,5	108	89	9	17,4
06535017	Schwalmtal	12	10	4	20,0	12	10	4	– 57,1
06535018	Ulrichstein, Stadt	18	14	5	12,5	12	9	3	– 36,8
06535019	Wartenberg	17	14	4	– 22,7	22	18	5	– 21,4
06535	Vogelsbergkreis	730	580	5	3,0	650	525	5	– 10,7
065	Reg.-Bez. Gießen	9 853	8 116	8	6,0	8 861	7 216	7	– 0,1
06611000	Kassel, documenta-Stadt	1 806	1 487	8	6,1	1 869	1 424	7	– 1,6
06631001	Bad Salzschlirf	24	17	5	4,3	26	20	6	—
06631002	Burghaun, Marktgemeinde	60	46	7	50,0	40	25	4	2,6
06631003	Dipperz	28	12	4	– 28,2	26	17	5	62,5
06631004	Ebersburg	38	29	6	26,7	22	17	4	22,2
06631005	Ehrenberg (Rhön)	13	9	3	– 7,1	13	11	4	– 13,3
06631006	Eichenzell	107	85	8	25,9	69	49	4	– 13,8
06631007	Eiterfeld, Marktgemeinde	50	39	6	22,0	49	41	6	48,5
06631008	Flieden	71	58	7	6,0	57	52	6	7,5
06631009	Fulda, Stadt	586	458	7	1,9	567	405	6	9,7
06631010	Gersfeld (Rhön), Stadt	30	20	4	– 41,2	41	29	5	2,5
06631011	Großenlöder	53	41	5	– 11,7	45	39	5	50,0
06631012	Hilders, Marktgemeinde	30	27	6	– 31,8	35	31	7	20,7
06631013	Hofbieber	43	34	6	38,7	33	26	4	3,1
06631014	Hosenfeld	24	19	4	14,3	38	33	7	90,0
06631015	Hünfeld, Konrad-Zuse-Stadt	103	88	6	– 5,5	98	79	5	– 3,0
06631016	Kalbach	51	49	8	– 3,8	45	36	6	– 37,5
06631017	Künzell	137	109	7	21,2	88	56	3	– 24,1
06631018	Neuhof	73	52	5	12,3	55	45	4	– 3,5
06631019	Nüsttal	46	36	13	283,3	18	13	5	100,0
06631020	Petersberg	133	106	7	30,4	92	55	4	– 14,0
06631021	Poppenhausen (Wasserkuppe)	23	22	9	21,1	11	10	4	– 38,9

**9. Gewerbeanzeigen¹⁾ sowie Neuerrichtungen und Aufgaben
je 1000 Einwohner im Jahr 2019 nach Verwaltungsbezirken und Gemeinden**

Ge- meinde Schlüs- sel	Gemeinde Kreisfreie Stadt (St.) Landkreis Regierungsbezirk	Anmeldungen				Abmeldungen			
		ins- gesamt	darunter		Zu- bzw. Abnahme (–) gegenüber dem letzten Jahr in %	ins- gesamt	darunter		Zu- bzw. Abnahme (–) gegenüber dem letzten Jahr in %
			Neu- errich- tung ²⁾	je 1000 Ein- wohner ⁴⁾			Auf- gabe ³⁾	je 1000 Ein- wohner ⁴⁾	
06631022	Rasdorf, Point-Alpha-Gemeinde	6	5	3	– 40,0	1	1	1	– 88,9
06631023	Tann (Rhön), Stadt	38	27	6	35,7	33	31	7	37,5
06631	Fulda	1 767	1 388	6	8,3	1 502	1 121	5	2,8
06632001	Alheim	29	27	5	11,5	27	23	5	92,9
06632002	Bad Hersfeld, Kreisstadt	248	196	7	– 2,7	261	203	7	0,8
06632003	Bebra, Stadt	69	55	4	– 25,8	80	74	5	9,6
06632004	Breitenbach a. Herzberg	17	13	7	88,9	16	13	7	166,7
06632005	Cornberg	7	7	5	133,3	7	7	5	40,0
06632006	Friedewald	16	14	6	– 11,1	14	12	5	– 6,7
06632007	Hauneck	24	16	5	33,3	21	17	5	– 8,7
06632008	Haunetal	14	13	4	– 30,0	15	13	4	7,1
06632009	Heringen (Werra), Stadt	37	25	3	– 9,8	45	37	5	– 6,3
06632010	Hohenroda	12	8	3	– 47,8	12	10	3	– 50,0
06632011	Kirchheim	23	22	5	– 23,3	26	19	5	23,8
06632012	Ludwigsau	24	23	4	– 4,0	21	16	3	– 43,2
06632013	Nentershausen	18	18	7	– 14,3	10	10	4	– 41,2
06632014	Neuenstein	14	10	3	40,0	18	17	6	28,6
06632015	Niederaula, Marktgemeinde	42	38	7	5,0	40	37	7	8,1
06632016	Philippsthal (Werra), Marktgemeinde	31	23	6	72,2	24	18	4	26,3
06632017	Ronshausen	17	15	6	30,8	12	12	5	33,3
06632018	Rotenburg a. d. Fulda, Stadt	94	70	5	70,9	92	79	6	80,4
06632019	Schenklengsfeld	29	22	5	81,3	13	9	2	– 48,0
06632020	Wildeck	36	27	6	125,0	26	23	5	– 21,2
06632	Hersfeld-Rotenburg	801	642	5	6,8	780	649	5	4,8
06633001	Ahnatal	39	31	4	– 38,1	46	40	5	– 45,2
06633002	Bad Karlshafen, Stadt	31	27	7	– 20,5	33	32	9	13,8
06633003	Baunatal, Stadt	183	140	5	8,3	183	138	5	26,2
06633004	Breuna	16	14	4	—	14	12	3	7,7
06633005	Calden	54	36	5	1,9	47	40	5	23,7
06633006	Bad Emstal	44	38	6	– 4,3	34	25	4	– 19,0
06633007	Espenau	44	35	7	57,1	35	29	6	– 14,6
06633008	Fuldabrück	78	65	8	41,8	54	46	5	– 19,4
06633009	Fuldatal	91	65	5	– 14,2	92	70	6	– 14,8
06633010	Grebenstein, Stadt	23	20	3	– 34,3	34	29	5	– 12,8
06633011	Habichtswald	33	25	5	– 32,7	50	34	7	56,3
06633012	Helsa	61	46	8	45,2	48	34	6	71,4
06633013	Hofgeismar, Stadt	92	79	5	41,5	88	73	5	31,3
06633014	Immenhausen, Stadt	32	28	4	– 17,9	41	33	5	– 8,9
06633015	Kaufungen	82	67	5	2,5	76	59	5	20,6
06633016	Liebenau, Stadt	20	14	5	—	26	23	7	13,0
06633017	Lohfelden	118	71	5	5,4	106	77	6	– 7,0

**9. Gewerbeanzeigen¹⁾ sowie Neuerrichtungen und Aufgaben
je 1000 Einwohner im Jahr 2019 nach Verwaltungsbezirken und Gemeinden**

Ge- meinde Schlüs- sel	Gemeinde Kreisfreie Stadt (St.) Landkreis Regierungsbezirk	Anmeldungen				Abmeldungen			
		ins- gesamt	darunter		Zu- bzw. Abnahme (–) gegenüber dem letzten Jahr in %	ins- gesamt	darunter		Zu- bzw. Abnahme (–) gegenüber dem letzten Jahr in %
			Neu- errich- tung ²⁾	je 1000 Ein- wohner ⁴⁾			Auf- gabe ³⁾	je 1000 Ein- wohner ⁴⁾	
06633018	Naumburg, Stadt	27	23	5	17,4	30	27	5	25,0
06633019	Nieste	10	7	4	– 44,4	7	7	4	– 41,7
06633020	Niestetal	106	71	7	24,7	88	68	6	—
06633021	Oberweser	12	10	3	– 7,7	11	11	3	– 38,9
06633022	Reinhardshagen	24	18	4	– 11,1	31	28	6	40,9
06633023	Schauenburg	71	56	6	– 13,4	73	60	6	—
06633024	Söhrewald	19	15	3	– 36,7	24	17	4	– 38,5
06633025	Trendelburg, Stadt	21	17	3	– 22,2	23	22	4	64,3
06633026	Vellmar, Stadt	94	66	4	– 17,5	119	82	5	8,2
06633027	Wahlsburg	13	13	6	85,7	12	9	4	71,4
06633028	Wolfhagen, Stadt	116	91	7	30,3	100	79	6	17,6
06633029	Zierenberg, Stadt	53	37	6	12,8	46	39	6	– 17,9
06633	Kassel	1 607	1 225	5	1,8	1 571	1 243	5	2,9
06634001	Borken (Hessen), Stadt	79	59	5	19,7	69	58	5	40,8
06634002	Edermünde	44	37	5	12,8	48	41	6	23,1
06634003	Felsberg, Stadt	52	39	4	4,0	60	44	4	13,2
06634004	Frielendorf	49	46	6	– 2,0	36	36	5	– 32,1
06634005	Fritzlar, Dom- und Kaiserstadt	96	74	5	—	98	71	5	48,5
06634006	Gilserberg	12	6	2	– 40,0	18	13	4	63,6
06634007	Gudensberg, Stadt	79	46	5	46,3	69	59	6	13,1
06634008	Guxhagen	42	39	7	20,0	39	32	6	18,2
06634009	Homburg (Efze), Reformationsstadt, Kreisstadt	99	90	7	33,8	78	75	5	—
06634010	Jesberg	15	14	6	– 21,1	18	16	7	5,9
06634011	Knüllwald	48	45	10	26,3	46	40	9	64,3
06634012	Körle	25	20	7	38,9	19	14	5	11,8
06634013	Malsfeld	30	30	8	—	19	19	5	11,8
06634014	Melsungen, Stadt	81	68	5	5,2	75	64	5	19,0
06634015	Morschen	23	19	6	53,3	20	20	6	53,8
06634016	Neuental	28	20	6	33,3	24	15	5	9,1
06634017	Neukirchen, Stadt	37	33	5	– 7,5	39	37	5	– 11,4
06634018	Niedenstein, Stadt	40	33	6	29,0	29	28	5	– 25,6
06634019	Oberaula	24	15	5	9,1	14	11	4	– 12,5
06634020	Ottrau	5	4	2	– 68,8	4	4	2	– 50,0
06634021	Schrecksbach	16	12	4	– 11,1	14	13	4	– 22,2
06634022	Schwalmstadt, Konfirmationsstadt	101	99	6	– 6,5	84	76	4	– 7,7
06634023	Schwarzenborn, Stadt	13	11	8	18,2	12	12	9	20,0
06634024	Spangenberg, Liebenbachstadt	42	30	5	– 4,5	54	45	7	45,9
06634025	Wabern	34	29	4	– 8,1	37	29	4	– 11,9
06634026	Willingshausen	32	26	5	33,3	25	18	4	25,0
06634027	Bad Zwesten	24	20	5	– 22,6	13	10	3	– 53,6
06634	Schwalm-Eder-Kreis	1 170	964	5	7,9	1 061	900	5	9,0

**9. Gewerbeanzeigen¹⁾ sowie Neuerrichtungen und Aufgaben
je 1000 Einwohner im Jahr 2019 nach Verwaltungsbezirken und Gemeinden**

Ge- meinde Schlüs- sel	Gemeinde Kreisfreie Stadt (St.) Landkreis Regierungsbezirk	Anmeldungen				Abmeldungen			
		ins- gesamt	darunter		Zu- bzw. Abnahme (–) gegenüber dem letzten Jahr in %	ins- gesamt	darunter		Zu- bzw. Abnahme (–) gegenüber dem letzten Jahr in %
			Neu- errich- tung ²⁾	je 1000 Ein- wohner ⁴⁾			Auf- gabe ³⁾	je 1000 Ein- wohner ⁴⁾	
06635001	Allendorf (Eder)	37	28	5	– 2,6	30	20	4	– 21,1
06635002	Bad Arolsen, Stadt	91	68	4	7,1	107	89	6	37,2
06635003	Bad Wildungen, Stadt	114	99	6	9,6	125	116	7	9,6
06635004	Battenberg (Eder), Stadt	34	30	6	– 5,6	37	31	6	—
06635005	Bromskirchen	9	6	3	12,5	5	2	1	—
06635006	Burgwald	35	29	6	20,7	34	28	6	70,0
06635007	Diemelsee	28	20	4	64,7	24	20	4	—
06635008	Diemelstadt, Stadt	28	19	4	– 20,0	27	18	3	– 18,2
06635009	Edertal	36	31	5	– 18,2	40	35	6	– 13,0
06635010	Frankenau, Stadt	15	13	5	– 11,8	12	12	4	– 29,4
06635011	Frankenberg (Eder), Philipp-Soldan-Stadt	105	93	5	4,0	97	81	5	2,1
06635012	Gemünden (Wohra), Stadt	17	16	4	30,8	13	12	3	116,7
06635013	Haina (Kloster)	25	18	5	108,3	20	20	6	11,1
06635014	Hatzfeld (Eder), Stadt	20	11	4	11,1	18	17	6	80,0
06635015	Korbach, Hansestadt, Kreisstadt	161	132	6	9,5	187	162	7	33,6
06635016	Lichtenfels, Stadt	19	17	4	– 20,8	28	28	7	27,3
06635017	Rosenthal, Stadt	15	13	6	87,5	11	10	5	10,0
06635018	Twistetal	27	19	4	—	33	28	6	43,5
06635019	Vöhl	34	27	5	—	37	37	7	– 21,3
06635020	Volkmarsen, Stadt	53	47	7	35,9	67	57	8	4,7
06635021	Waldeck, Stadt	54	49	7	10,2	70	63	9	18,6
06635022	Willingen (Upland)	63	56	9	1,6	60	54	9	11,1
06635	Waldeck-Frankenberg	1 020	841	5	7,7	1 082	940	6	12,7
06636001	Bad Sooden-Allendorf, Stadt	57	48	6	11,8	81	78	9	68,8
06636002	Berkatal	8	4	3	60,0	7	6	4	– 12,5
06636003	Eschwege, Kreisstadt	113	85	4	– 6,6	109	90	5	– 13,5
06636004	Großalmerode, Stadt	36	33	5	– 21,7	36	33	5	– 26,5
06636005	Herleshausen	14	8	3	– 12,5	19	11	4	– 5,0
06636006	Hessisch Lichtenau, Stadt	76	53	4	– 2,6	87	73	6	7,4
06636007	Meinhard	26	21	5	36,8	11	8	2	– 47,6
06636008	Meißner	21	18	6	50,0	14	14	5	7,7
06636009	Neu-Eichenberg	10	7	4	—	23	17	9	76,9
06636010	Ringgau	11	7	2	10,0	13	12	4	– 31,6
06636011	Sontra, Stadt	46	39	5	24,3	36	25	3	– 23,4
06636012	Waldkappel, Stadt	21	18	4	—	17	13	3	– 41,4
06636013	Wanfried, Stadt	23	19	5	4,5	21	17	4	5,0
06636014	Wehretal	18	13	3	– 25,0	22	17	3	29,4
06636015	Weißenborn	7	3	3	250,0	6	4	4	—
06636016	Witzenhausen, Stadt	99	78	5	– 10,0	150	125	8	59,6
06636	Werra-Meißner-Kreis	586	454	5	—	652	543	5	6,7
066	Reg.-Bez. Kassel	8 757	7 001	6	5,8	8 517	6 820	6	4,2
06	Hessen	60 179	48 866	8	2,2	58 132	46 893	8	– 0,5

1) Ohne Reisegewerbe. — 2) Ohne Zuzug. — 3) Ohne Fortzug. — 4) Stand: 31.12.2018.

10. Neugründungen: Gewerbetreibende im Jahr 2019 nach Geschlecht und Verwaltungsbezirken

Gemeinde- schlüssel	Kreisfreie Stadt (St.) Landkreis Regierungsbezirk	Gewerbetreibende ¹⁾					
		Neu- gründung	darunter Betriebs- gründung	darunter weiblich			
				Neu- gründung	Anteil in %	darunter Betriebs- gründung	Anteil in %
06411	Darmstadt, Wissenschaftsstadt	1 368	389	366	26,8	55	14,1
06412	Frankfurt am Main, Stadt	8 532	3 519	2 264	26,5	582	16,5
06413	Offenbach am Main, Stadt	1 272	291	330	25,9	51	17,5
06414	Wiesbaden, Landeshauptstadt	2 667	694	774	29,0	108	15,6
06431	Bergstraße	2 206	494	634	28,7	81	16,4
06432	Darmstadt-Dieburg	2 288	460	729	31,9	67	14,6
06433	Groß-Gerau	2 384	590	687	28,8	113	19,2
06434	Hochtaunuskreis	2 053	579	663	32,3	129	22,3
06435	Main-Kinzig-Kreis	3 613	874	1 029	28,5	155	17,7
06436	Main-Taunus-Kreis	2 398	835	612	25,5	122	14,6
06437	Odenwaldkreis	731	121	233	31,9	29	24,0
06438	Offenbach	3 509	892	1 048	29,9	161	18,0
06439	Rheingau-Taunus-Kreis	1 614	355	559	34,6	72	20,3
06440	Wetteraukreis	2 547	546	809	31,8	110	20,1
064	Reg.-Bez. Darmstadt	37 182	10 639	10 737	28,9	1 835	17,2
06531	Gießen	2 285	509	703	30,8	70	13,8
06532	Lahn-Dill-Kreis	1 669	400	520	31,2	67	16,8
06533	Limburg-Weilburg	1 381	322	390	28,2	58	18,0
06534	Marburg-Biedenkopf	2 747	298	1 691	61,6	52	17,4
06535	Vogelsbergkreis	635	109	191	30,1	25	22,9
065	Reg.-Bez. Gießen	8 717	1 638	3 495	40,1	272	16,6
06611	Kassel, documenta-Stadt	1 656	521	417	25,2	83	15,9
06631	Fulda	1 558	452	478	30,7	85	18,8
06632	Hersfeld-Rotenburg	692	190	223	32,2	39	20,5
06633	Kassel	1 340	323	433	32,3	47	14,6
06634	Schwalm-Eder-Kreis	1 042	201	319	30,6	40	19,9
06635	Waldeck-Frankenberg	922	228	276	29,9	49	21,5
06636	Werra-Meißner-Kreis	492	112	171	34,8	21	18,8
066	Reg.-Bez. Kassel	7 702	2 027	2 317	30,1	364	18,0
06	Hessen	53 601	14 304	16 549	30,9	2 471	17,3

1) Anzeigepflichtige Personen, die eine Neugründung vorgenommen haben.

11. Neugründungen: Gewerbetreibende im Jahr 2019 nach Staatsangehörigkeit und Verwaltungsbezirken

Gemeinde- schlüssel	Kreisfreie Stadt (St.) Landkreis Regierungsbezirk	Gewerbetreibende ¹⁾					
		Neu- gründung	darunter Betriebs- gründung	darunter mit nicht-deutscher Staatsangehörigkeit			
				Neu- gründung	Anteil in %	darunter Betriebs- gründung	Anteil in %
06411	Darmstadt, Wissenschaftsstadt	1 368	389	393	28,7	116	29,8
06412	Frankfurt am Main, Stadt	8 532	3 519	3 007	35,2	1 237	35,2
06413	Offenbach am Main, Stadt	1 272	291	672	52,8	121	41,6
06414	Wiesbaden, Landeshauptstadt	2 667	694	909	34,1	187	26,9
06431	Bergstraße	2 206	494	587	26,6	86	17,4
06432	Darmstadt-Dieburg	2 288	460	598	26,1	91	19,8
06433	Groß-Gerau	2 384	590	863	36,2	220	37,3
06434	Hochtaunuskreis	2 053	579	567	27,6	125	21,6
06435	Main-Kinzig-Kreis	3 613	874	1 131	31,3	211	24,1
06436	Main-Taunus-Kreis	2 398	835	781	32,6	237	28,4
06437	Odenwaldkreis	731	121	207	28,3	33	27,3
06438	Offenbach	3 509	892	1 103	31,4	224	25,1
06439	Rheingau-Taunus-Kreis	1 614	355	321	19,9	42	11,8
06440	Wetteraukreis	2 547	546	521	20,5	98	17,9
064	Reg.-Bez. Darmstadt	37 182	10 639	11 660	31,4	3 028	28,5
06531	Gießen	2 285	509	493	21,6	50	9,8
06532	Lahn-Dill-Kreis	1 669	400	268	16,1	59	14,8
06533	Limburg-Weilburg	1 381	322	339	24,5	49	15,2
06534	Marburg-Biedenkopf	2 747	298	1 663	60,5	34	11,4
06535	Vogelsbergkreis	635	109	80	12,6	20	18,3
065	Reg.-Bez. Gießen	8 717	1 638	2 843	32,6	212	12,9
06611	Kassel, documenta-Stadt	1 656	521	436	26,3	119	22,8
06631	Fulda	1 558	452	200	12,8	54	11,9
06632	Hersfeld-Rotenburg	692	190	103	14,9	25	13,2
06633	Kassel	1 340	323	165	12,3	31	9,6
06634	Schwalm-Eder-Kreis	1 042	201	137	13,1	18	9,0
06635	Waldeck-Frankenberg	922	228	122	13,2	28	12,3
06636	Werra-Meißner-Kreis	492	112	59	12,0	22	19,6
066	Reg.-Bez. Kassel	7 702	2 027	1 222	15,9	297	14,7
06	Hessen	53 601	14 304	15 725	29,3	3 537	24,7

1) Anzeigepflichtige Personen, die eine Neugründung vorgenommen haben.

12. Vollständige Aufgaben: Gewerbetreibende im Jahr 2019 nach Geschlecht und Verwaltungsbezirken

Gemeinde- schlüssel	Kreisfreie Stadt (St.) Landkreis Regierungsbezirk	Gewerbetreibende ¹⁾					
		vollständige Aufgabe	darunter Betriebs- aufgabe	darunter weiblich			
				vollständige Aufgabe	Anteil in %	darunter Betriebs- aufgabe	Anteil in %
06411	Darmstadt, Wissenschaftsstadt	1 483	504	398	26,8	65	12,9
06412	Frankfurt am Main, Stadt	6 745	2 193	1 999	29,6	417	19,0
06413	Offenbach am Main, Stadt	1 542	286	305	19,8	36	12,6
06414	Wiesbaden, Landeshauptstadt	2 797	682	847	30,3	115	16,9
06431	Bergstraße	2 065	416	645	31,2	75	18,0
06432	Darmstadt-Dieburg	2 365	467	816	34,5	77	16,5
06433	Groß-Gerau	2 237	506	662	29,6	101	20,0
06434	Hochtaunuskreis	1 810	440	581	32,1	96	21,8
06435	Main-Kinzig-Kreis	3 463	623	1 079	31,2	126	20,2
06436	Main-Taunus-Kreis	2 149	645	644	30,0	116	18,0
06437	Odenwaldkreis	733	136	204	27,8	22	16,2
06438	Offenbach	3 530	820	1 175	33,3	177	21,6
06439	Rheingau-Taunus-Kreis	1 693	356	585	34,6	79	22,2
06440	Wetteraukreis	2 598	501	934	36,0	107	21,4
064	Reg.-Bez. Darmstadt	35 210	8 575	10 874	30,9	1 609	18,8
06531	Gießen	1 907	352	623	32,7	63	17,9
06532	Lahn-Dill-Kreis	1 399	298	472	33,7	53	17,8
06533	Limburg-Weilburg	1 381	289	446	32,3	63	21,8
06534	Marburg-Biedenkopf	2 312	277	1 409	60,9	54	19,5
06535	Vogelsbergkreis	557	119	178	32,0	32	26,9
065	Reg.-Bez. Gießen	7 556	1 335	3 128	41,4	265	19,9
06611	Kassel, documenta-Stadt	1 542	454	462	30,0	88	19,4
06631	Fulda	1 228	301	424	34,5	61	20,3
06632	Hersfeld-Rotenburg	683	166	212	31,0	36	21,7
06633	Kassel	1 301	209	441	33,9	40	19,1
06634	Schwalm-Eder-Kreis	931	164	342	36,7	30	18,3
06635	Waldeck-Frankenberg	979	180	363	37,1	48	26,7
06636	Werra-Meißner-Kreis	581	127	200	34,4	30	23,6
066	Reg.-Bez. Kassel	7 245	1 601	2 444	33,7	333	20,8
06	Hessen	50 011	11 511	16 446	32,9	2 207	19,2

1) Anzeigepflichtige Personen, die ihren Betrieb vollständig aufgegeben haben.

13. Vollständige Aufgaben: Gewerbetreibende im Jahr 2019 nach Staatsangehörigkeit und Verwaltungsbezirken

Gemeinde- schlüssel	Kreisfreie Stadt (St.) Landkreis Regierungsbezirk	Gewerbetreibende ¹⁾					
		vollständige Aufgabe	darunter Betriebs- aufgabe	darunter mit nicht-deutscher Staatsangehörigkeit			
				vollständige Aufgabe	Anteil in %	darunter Betriebs- aufgabe	Anteil in %
06411	Darmstadt, Wissenschaftsstadt	1 483	504	426	28,7	133	26,4
06412	Frankfurt am Main, Stadt	6 745	2 193	2 564	38,0	825	37,6
06413	Offenbach am Main, Stadt	1 542	286	976	63,3	153	53,5
06414	Wiesbaden, Landeshauptstadt	2 797	682	946	33,8	226	33,1
06431	Bergstraße	2 065	416	531	25,7	56	13,5
06432	Darmstadt-Dieburg	2 365	467	647	27,4	94	20,1
06433	Groß-Gerau	2 237	506	824	36,8	141	27,9
06434	Hochtaunuskreis	1 810	440	497	27,5	74	16,8
06435	Main-Kinzig-Kreis	3 463	623	1 101	31,8	178	28,6
06436	Main-Taunus-Kreis	2 149	645	690	32,1	179	27,8
06437	Odenwaldkreis	733	136	223	30,4	34	25,0
06438	Offenbach	3 530	820	1 049	29,7	215	26,2
06439	Rheingau-Taunus-Kreis	1 693	356	376	22,2	61	17,1
06440	Wetteraukreis	2 598	501	525	20,2	71	14,2
064	Reg.-Bez. Darmstadt	35 210	8 575	11 375	32,3	2 440	28,5
06531	Gießen	1 907	352	369	19,3	51	14,5
06532	Lahn-Dill-Kreis	1 399	298	209	14,9	24	8,1
06533	Limburg-Weilburg	1 381	289	323	23,4	81	28,0
06534	Marburg-Biedenkopf	2 312	277	1 253	54,2	30	10,8
06535	Vogelsbergkreis	557	119	60	10,8	15	12,6
065	Reg.-Bez. Gießen	7 556	1 335	2 214	29,3	201	15,1
06611	Kassel, documenta-Stadt	1 542	454	324	21,0	55	12,1
06631	Fulda	1 228	301	174	14,2	59	19,6
06632	Hersfeld-Rotenburg	683	166	81	11,9	15	9,0
06633	Kassel	1 301	209	145	11,1	20	9,6
06634	Schwalm-Eder-Kreis	931	164	93	10,0	20	12,2
06635	Waldeck-Frankenberg	979	180	88	9,0	13	7,2
06636	Werra-Meißner-Kreis	581	127	53	9,1	9	7,1
066	Reg.-Bez. Kassel	7 245	1 601	958	13,2	191	11,9
06	Hessen	50 011	11 511	14 547	29,1	2 832	24,6

1) Anzeigepflichtige Personen, die ihren Betrieb vollständig aufgegeben haben.

14. Gewerbeanzeigen¹⁾ im Jahr 2019 nach wirtschaftlicher Bedeutung und Verwaltungsbezirken

Gewerbeanzeigen	2018	2019	Zu- bzw. Abnahme (–) gegenüber dem entsprechenden Vorjahreszeitraum	
			absolut	%
Darmstadt, Wissenschaftsstadt				
Anmeldungen	1 417	1 354	– 63	– 4,4
davon				
Neuerrichtung	1 240	1 184	– 56	– 4,5
davon				
Neugründung	1 231	1 176	– 55	– 4,5
davon				
Betriebsgründung ²⁾	266	257	– 9	– 3,4
sonstige Neugründung	965	919	– 46	– 4,8
davon				
Kleinunternehmen	353	301	– 52	– 14,7
Nebenerwerbsbetriebe	612	618	6	1,0
Umwandlung	9	8	– 1	– 11,1
Zuzug	118	116	– 2	– 1,7
Übernahme ³⁾	59	54	– 5	– 8,5
Abmeldungen	1 502	1 551	49	3,3
davon				
Aufgabe	1 214	1 292	78	6,4
davon				
Vollständige Aufgabe	1 196	1 278	82	6,9
davon				
Betriebsaufgabe ²⁾	201	340	139	69,2
sonstige Stilllegung	995	938	– 57	– 5,7
davon				
Kleinunternehmen	478	427	– 51	– 10,7
Nebenerwerbsbetriebe	517	511	– 6	– 1,2
Umwandlung	18	14	– 4	– 22,2
Fortzug	212	195	– 17	– 8,0
Übergabe ⁴⁾	76	64	– 12	– 15,8
Frankfurt am Main, Stadt				
Anmeldungen	8 085	8 418	333	4,1
davon				
Neuerrichtung	7 057	7 398	341	4,8
davon				
Neugründung	7 001	7 347	346	4,9
davon				
Betriebsgründung ²⁾	2 354	2 543	189	8,0
sonstige Neugründung	4 647	4 804	157	3,4
davon				
Kleinunternehmen	1 830	1 885	55	3,0
Nebenerwerbsbetriebe	2 817	2 919	102	3,6
Umwandlung	56	51	– 5	– 8,9
Zuzug	632	664	32	5,1
Übernahme ³⁾	396	356	– 40	– 10,1

14. Gewerbeanzeigen¹⁾ im Jahr 2019 nach wirtschaftlicher Bedeutung und Verwaltungsbezirken

Gewerbeanzeigen	2018	2019	Zu- bzw. Abnahme (–) gegenüber dem entsprechenden Vorjahreszeitraum	
			absolut	%
Frankfurt am Main, Stadt				
Abmeldungen	7 466	7 412	– 54	– 0,7
davon				
Aufgabe	6 191	6 202	11	0,2
davon				
Vollständige Aufgabe	6 106	6 128	22	0,4
davon				
Betriebsaufgabe ²⁾	1 489	1 683	194	13,0
sonstige Stilllegung	4 617	4 445	– 172	– 3,7
davon				
Kleinunternehmen	2 581	2 349	– 232	– 9,0
Nebenerwerbsbetriebe	2 036	2 096	60	2,9
Umwandlung	85	74	– 11	– 12,9
Fortzug	836	852	16	1,9
Übergabe ⁴⁾	439	358	– 81	– 18,5
Offenbach am Main, Stadt				
Anmeldungen	2 011	1 453	– 558	– 27,7
davon				
Neuerrichtung	1 720	1 193	– 527	– 30,6
davon				
Neugründung	1 714	1 191	– 523	– 30,5
davon				
Betriebsgründung ²⁾	272	219	– 53	– 19,5
sonstige Neugründung	1 442	972	– 470	– 32,6
davon				
Kleinunternehmen	1 111	687	– 424	– 38,2
Nebenerwerbsbetriebe	331	285	– 46	– 13,9
Umwandlung	6	2	– 4	– 66,7
Zuzug	165	149	– 16	– 9,7
Übernahme ³⁾	126	111	– 15	– 11,9
Abmeldungen	2 078	1 764	– 314	– 15,1
davon				
Aufgabe	1 749	1 455	– 294	– 16,8
davon				
Vollständige Aufgabe	1 744	1 448	– 296	– 17,0
davon				
Betriebsaufgabe ²⁾	253	208	– 45	– 17,8
sonstige Stilllegung	1 491	1 240	– 251	– 16,8
davon				
Kleinunternehmen	1 228	1 018	– 210	– 17,1
Nebenerwerbsbetriebe	263	222	– 41	– 15,6
Umwandlung	5	7	2	40,0
Fortzug	193	220	27	14,0
Übergabe ⁴⁾	136	89	– 47	– 34,6

14. Gewerbeanzeigen¹⁾ im Jahr 2019 nach wirtschaftlicher Bedeutung und Verwaltungsbezirken

Gewerbeanzeigen	2018	2019	Zu- bzw. Abnahme (–) gegenüber dem entsprechenden Vorjahreszeitraum	
			absolut	%
Wiesbaden, Landeshauptstadt				
Anmeldungen	2 909	3 032	123	4,2
davon				
Neuerrichtung	2 361	2 430	69	2,9
davon				
Neugründung	2 344	2 411	67	2,9
davon				
Betriebsgründung ²⁾	435	513	78	17,9
sonstige Neugründung	1 909	1 898	– 11	– 0,6
davon				
Kleinunternehmen	826	783	– 43	– 5,2
Nebenerwerbsbetriebe	1 083	1 115	32	3,0
Umwandlung	17	19	2	11,8
Zuzug	224	254	30	13,4
Übernahme ³⁾	324	348	24	7,4
Abmeldungen	3 083	3 343	260	8,4
davon				
Aufgabe	2 458	2 638	180	7,3
davon				
Vollständige Aufgabe	2 434	2 605	171	7,0
davon				
Betriebsaufgabe ²⁾	413	531	118	28,6
sonstige Stilllegung	2 021	2 074	53	2,6
davon				
Kleinunternehmen	1 140	990	– 150	– 13,2
Nebenerwerbsbetriebe	881	1 084	203	23,0
Umwandlung	24	33	9	37,5
Fortzug	322	375	53	16,5
Übergabe ⁴⁾	303	330	27	8,9
Bergstraße				
Anmeldungen	2 486	2 501	15	0,6
davon				
Neuerrichtung	2 001	2 039	38	1,9
davon				
Neugründung	1 982	2 034	52	2,6
davon				
Betriebsgründung ²⁾	364	363	– 1	– 0,3
sonstige Neugründung	1 618	1 671	53	3,3
davon				
Kleinunternehmen	734	815	81	11,0
Nebenerwerbsbetriebe	884	856	– 28	– 3,2
Umwandlung	19	5	– 14	– 73,7
Zuzug	331	318	– 13	– 3,9
Übernahme ³⁾	154	144	– 10	– 6,5

14. Gewerbeanzeigen¹⁾ im Jahr 2019 nach wirtschaftlicher Bedeutung und Verwaltungsbezirken

Gewerbeanzeigen	2018	2019	Zu- bzw. Abnahme (–) gegenüber dem entsprechenden Vorjahreszeitraum	
			absolut	%
Bergstraße				
Abmeldungen	2 606	2 449	– 157	– 6,0
davon				
Aufgabe	2 126	1 953	– 173	– 8,1
davon				
Vollständige Aufgabe	2 108	1 940	– 168	– 8,0
davon				
Betriebsaufgabe ²⁾	331	322	– 9	– 2,7
sonstige Stilllegung	1 777	1 618	– 159	– 8,9
davon				
Kleinunternehmen	1 007	907	– 100	– 9,9
Nebenerwerbsbetriebe	770	711	– 59	– 7,7
Umwandlung	18	13	– 5	– 27,8
Fortzug	327	357	30	9,2
Übergabe ⁴⁾	153	139	– 14	– 9,2
Darmstadt-Dieburg				
Anmeldungen	2 706	2 705	– 1	0,0
davon				
Neuerrichtung	2 147	2 127	– 20	– 0,9
davon				
Neugründung	2 135	2 119	– 16	– 0,7
davon				
Betriebsgründung ²⁾	346	351	5	1,4
sonstige Neugründung	1 789	1 768	– 21	– 1,2
davon				
Kleinunternehmen	816	779	– 37	– 4,5
Nebenerwerbsbetriebe	973	989	16	1,6
Umwandlung	12	8	– 4	– 33,3
Zuzug	387	418	31	8,0
Übernahme ³⁾	172	160	– 12	– 7,0
Abmeldungen	2 980	2 786	– 194	– 6,5
davon				
Aufgabe	2 447	2 221	– 226	– 9,2
davon				
Vollständige Aufgabe	2 433	2 209	– 224	– 9,2
davon				
Betriebsaufgabe ²⁾	329	353	24	7,3
sonstige Stilllegung	2 104	1 856	– 248	– 11,8
davon				
Kleinunternehmen	1 206	1 059	– 147	– 12,2
Nebenerwerbsbetriebe	898	797	– 101	– 11,2
Umwandlung	14	12	– 2	– 14,3
Fortzug	357	408	51	14,3
Übergabe ⁴⁾	176	157	– 19	– 10,8

14. Gewerbeanzeigen¹⁾ im Jahr 2019 nach wirtschaftlicher Bedeutung und Verwaltungsbezirken

Gewerbeanzeigen	2018	2019	Zu- bzw. Abnahme (–) gegenüber dem entsprechenden Vorjahreszeitraum	
			absolut	%
Groß-Gerau				
Anmeldungen	2 801	2 797	– 4	– 0,1
davon				
Neuerrichtung	2 281	2 232	– 49	– 2,1
davon				
Neugründung	2 264	2 229	– 35	– 1,5
davon				
Betriebsgründung ²⁾	461	469	8	1,7
sonstige Neugründung	1 803	1 760	– 43	– 2,4
davon				
Kleinunternehmen	964	927	– 37	– 3,8
Nebenerwerbsbetriebe	839	833	– 6	– 0,7
Umwandlung	17	3	– 14	– 82,4
Zuzug	318	376	58	18,2
Übernahme ³⁾	202	189	– 13	– 6,4
Abmeldungen	2 748	2 623	– 125	– 4,5
davon				
Aufgabe	2 187	2 098	– 89	– 4,1
davon				
Vollständige Aufgabe	2 161	2 094	– 67	– 3,1
davon				
Betriebsaufgabe ²⁾	354	388	34	9,6
sonstige Stilllegung	1 807	1 706	– 101	– 5,6
davon				
Kleinunternehmen	1 100	1 098	– 2	– 0,2
Nebenerwerbsbetriebe	707	608	– 99	– 14,0
Umwandlung	26	4	– 22	– 84,6
Fortzug	384	355	– 29	– 7,6
Übergabe ⁴⁾	177	170	– 7	– 4,0
Hochtaunuskreis				
Anmeldungen	2 445	2 483	38	1,6
davon				
Neuerrichtung	1 880	1 894	14	0,7
davon				
Neugründung	1 865	1 887	22	1,2
davon				
Betriebsgründung ²⁾	440	455	15	3,4
sonstige Neugründung	1 425	1 432	7	0,5
davon				
Kleinunternehmen	622	645	23	3,7
Nebenerwerbsbetriebe	803	787	– 16	– 2,0
Umwandlung	15	7	– 8	– 53,3
Zuzug	436	445	9	2,1
Übernahme ³⁾	129	144	15	11,6

14. Gewerbeanzeigen¹⁾ im Jahr 2019 nach wirtschaftlicher Bedeutung und Verwaltungsbezirken

Gewerbeanzeigen	2018	2019	Zu- bzw. Abnahme (–) gegenüber dem entsprechenden Vorjahreszeitraum	
			absolut	%
Hochtaunuskreis				
Abmeldungen	2 202	2 234	32	1,5
davon				
Aufgabe	1 637	1 690	53	3,2
davon				
Vollständige Aufgabe	1 623	1 681	58	3,6
davon				
Betriebsaufgabe ²⁾	331	340	9	2,7
sonstige Stilllegung	1 292	1 341	49	3,8
davon				
Kleinunternehmen	772	737	– 35	– 4,5
Nebenerwerbsbetriebe	520	604	84	16,2
Umwandlung	14	9	– 5	– 35,7
Fortzug	437	410	– 27	– 6,2
Übergabe ⁴⁾	128	134	6	4,7
Main-Kinzig-Kreis				
Anmeldungen	4 057	4 147	90	2,2
davon				
Neuerrichtung	3 218	3 357	139	4,3
davon				
Neugründung	3 205	3 346	141	4,4
davon				
Betriebsgründung ²⁾	572	666	94	16,4
sonstige Neugründung	2 633	2 680	47	1,8
davon				
Kleinunternehmen	1 293	1 269	– 24	– 1,9
Nebenerwerbsbetriebe	1 340	1 411	71	5,3
Umwandlung	13	11	– 2	– 15,4
Zuzug	620	549	– 71	– 11,5
Übernahme ³⁾	219	241	22	10,0
Abmeldungen	4 133	3 996	– 137	– 3,3
davon				
Aufgabe	3 381	3 289	– 92	– 2,7
davon				
Vollständige Aufgabe	3 366	3 274	– 92	– 2,7
davon				
Betriebsaufgabe ²⁾	519	470	– 49	– 9,4
sonstige Stilllegung	2 847	2 804	– 43	– 1,5
davon				
Kleinunternehmen	1 673	1 634	– 39	– 2,3
Nebenerwerbsbetriebe	1 174	1 170	– 4	– 0,3
Umwandlung	15	15	—	—
Fortzug	539	494	– 45	– 8,3
Übergabe ⁴⁾	213	213	—	—

14. Gewerbeanzeigen¹⁾ im Jahr 2019 nach wirtschaftlicher Bedeutung und Verwaltungsbezirken

Gewerbeanzeigen	2018	2019	Zu- bzw. Abnahme (–) gegenüber dem entsprechenden Vorjahreszeitraum	
			absolut	%
Main-Taunus-Kreis				
Anmeldungen	2 649	2 732	83	3,1
davon				
Neuerrichtung	2 026	2 143	117	5,8
davon				
Neugründung	2 018	2 132	114	5,6
davon				
Betriebsgründung ²⁾	588	616	28	4,8
sonstige Neugründung	1 430	1 516	86	6,0
davon				
Kleinunternehmen	704	709	5	0,7
Nebenerwerbsbetriebe	726	807	81	11,2
Umwandlung	8	11	3	37,5
Zuzug	497	491	– 6	– 1,2
Übernahme ³⁾	126	98	– 28	– 22,2
Abmeldungen	2 641	2 544	– 97	– 3,7
davon				
Aufgabe	2 050	1 952	– 98	– 4,8
davon				
Vollständige Aufgabe	2 032	1 918	– 114	– 5,6
davon				
Betriebsaufgabe ²⁾	498	446	– 52	– 10,4
sonstige Stilllegung	1 534	1 472	– 62	– 4,0
davon				
Kleinunternehmen	949	873	– 76	– 8,0
Nebenerwerbsbetriebe	585	599	14	2,4
Umwandlung	18	34	16	88,9
Fortzug	465	477	12	2,6
Übergabe ⁴⁾	126	115	– 11	– 8,7
Odenwaldkreis				
Anmeldungen	880	884	4	0,5
davon				
Neuerrichtung	682	674	– 8	– 1,2
davon				
Neugründung	679	673	– 6	– 0,9
davon				
Betriebsgründung ²⁾	95	81	– 14	– 14,7
sonstige Neugründung	584	592	8	1,4
davon				
Kleinunternehmen	289	337	48	16,6
Nebenerwerbsbetriebe	295	255	– 40	– 13,6
Umwandlung	3	1	– 2	– 66,7
Zuzug	109	115	6	5,5
Übernahme ³⁾	89	95	6	6,7

14. Gewerbeanzeigen¹⁾ im Jahr 2019 nach wirtschaftlicher Bedeutung und Verwaltungsbezirken

Gewerbeanzeigen	2018	2019	Zu- bzw. Abnahme (–) gegenüber dem entsprechenden Vorjahreszeitraum	
			absolut	%
Odenwaldkreis				
Abmeldungen	859	880	21	2,4
davon				
Aufgabe	662	682	20	3,0
davon				
Vollständige Aufgabe	659	680	21	3,2
davon				
Betriebsaufgabe ²⁾	82	89	7	8,5
sonstige Stilllegung	577	591	14	2,4
davon				
Kleinunternehmen	331	393	62	18,7
Nebenerwerbsbetriebe	246	198	– 48	– 19,5
Umwandlung	3	2	– 1	– 33,3
Fortzug	88	107	19	21,6
Übergabe ⁴⁾	109	91	– 18	– 16,5
Offenbach				
Anmeldungen	4 102	4 174	72	1,8
davon				
Neuerrichtung	3 237	3 253	16	0,5
davon				
Neugründung	3 204	3 238	34	1,1
davon				
Betriebsgründung ²⁾	714	686	– 28	– 3,9
sonstige Neugründung	2 490	2 552	62	2,5
davon				
Kleinunternehmen	1 248	1 257	9	0,7
Nebenerwerbsbetriebe	1 242	1 295	53	4,3
Umwandlung	33	15	– 18	– 54,5
Zuzug	680	698	18	2,6
Übernahme ³⁾	185	223	38	20,5
Abmeldungen	4 167	4 137	– 30	– 0,7
davon				
Aufgabe	3 361	3 335	– 26	– 0,8
davon				
Vollständige Aufgabe	3 331	3 311	– 20	– 0,6
davon				
Betriebsaufgabe ²⁾	617	641	24	3,9
sonstige Stilllegung	2 714	2 670	– 44	– 1,6
davon				
Kleinunternehmen	1 673	1 576	– 97	– 5,8
Nebenerwerbsbetriebe	1 041	1 094	53	5,1
Umwandlung	30	24	– 6	– 20,0
Fortzug	634	607	– 27	– 4,3
Übergabe ⁴⁾	172	195	23	13,4

14. Gewerbeanzeigen¹⁾ im Jahr 2019 nach wirtschaftlicher Bedeutung und Verwaltungsbezirken

Gewerbeanzeigen	2018	2019	Zu- bzw. Abnahme (–) gegenüber dem entsprechenden Vorjahreszeitraum	
			absolut	%
Rheingau-Taunus-Kreis				
Anmeldungen	1 769	1 870	101	5,7
davon				
Neuerrichtung	1 385	1 478	93	6,7
davon				
Neugründung	1 380	1 476	96	7,0
davon				
Betriebsgründung ²⁾	258	264	6	2,3
sonstige Neugründung	1 122	1 212	90	8,0
davon				
Kleinunternehmen	436	501	65	14,9
Nebenerwerbsbetriebe	686	711	25	3,6
Umwandlung	5	2	– 3	– 60,0
Zuzug	297	310	13	4,4
Übernahme ³⁾	87	82	– 5	– 5,7
Abmeldungen	1 899	1 984	85	4,5
davon				
Aufgabe	1 576	1 603	27	1,7
davon				
Vollständige Aufgabe	1 559	1 595	36	2,3
davon				
Betriebsaufgabe ²⁾	230	274	44	19,1
sonstige Stilllegung	1 329	1 321	– 8	– 0,6
davon				
Kleinunternehmen	712	715	3	0,4
Nebenerwerbsbetriebe	617	606	– 11	– 1,8
Umwandlung	17	8	– 9	– 52,9
Fortzug	240	291	51	21,3
Übergabe ⁴⁾	83	90	7	8,4
Wetteraukreis				
Anmeldungen	2 984	3 019	35	1,2
davon				
Neuerrichtung	2 359	2 347	– 12	– 0,5
davon				
Neugründung	2 348	2 341	– 7	– 0,3
davon				
Betriebsgründung ²⁾	421	407	– 14	– 3,3
sonstige Neugründung	1 927	1 934	7	0,4
davon				
Kleinunternehmen	780	721	– 59	– 7,6
Nebenerwerbsbetriebe	1 147	1 213	66	5,8
Umwandlung	11	6	– 5	– 45,5
Zuzug	471	507	36	7,6
Übernahme ³⁾	154	165	11	7,1

14. Gewerbeanzeigen¹⁾ im Jahr 2019 nach wirtschaftlicher Bedeutung und Verwaltungsbezirken

Gewerbeanzeigen	2018	2019	Zu- bzw. Abnahme (–) gegenüber dem entsprechenden Vorjahreszeitraum	
			absolut	%
Wetteraukreis				
Abmeldungen	3 007	3 051	44	1,5
davon				
Aufgabe	2 387	2 447	60	2,5
davon				
Vollständige Aufgabe	2 374	2 437	63	2,7
davon				
Betriebsaufgabe ²⁾	389	377	– 12	– 3,1
sonstige Stilllegung	1 985	2 060	75	3,8
davon				
Kleinunternehmen	1 092	1 083	– 9	– 0,8
Nebenerwerbsbetriebe	893	977	84	9,4
Umwandlung	13	10	– 3	– 23,1
Fortzug	471	429	– 42	– 8,9
Übergabe ⁴⁾	149	175	26	17,4
Reg.-Bez. Darmstadt				
Anmeldungen	41 301	41 569	268	0,6
davon				
Neuerrichtung	33 594	33 749	155	0,5
davon				
Neugründung	33 370	33 600	230	0,7
davon				
Betriebsgründung ²⁾	7 586	7 890	304	4,0
sonstige Neugründung	25 784	25 710	– 74	– 0,3
davon				
Kleinunternehmen	12 006	11 616	– 390	– 3,2
Nebenerwerbsbetriebe	13 778	14 094	316	2,3
Umwandlung	224	149	– 75	– 33,5
Zuzug	5 285	5 410	125	2,4
Übernahme ³⁾	2 422	2 410	– 12	– 0,5
Abmeldungen	41 371	40 754	– 617	– 1,5
davon				
Aufgabe	33 426	32 857	– 569	– 1,7
davon				
Vollständige Aufgabe	33 126	32 598	– 528	– 1,6
davon				
Betriebsaufgabe ²⁾	6 036	6 462	426	7,1
sonstige Stilllegung	27 090	26 136	– 954	– 3,5
davon				
Kleinunternehmen	15 942	14 859	– 1 083	– 6,8
Nebenerwerbsbetriebe	11 148	11 277	129	1,2
Umwandlung	300	259	– 41	– 13,7
Fortzug	5 505	5 577	72	1,3
Übergabe ⁴⁾	2 440	2 320	– 120	– 4,9

14. Gewerbeanzeigen¹⁾ im Jahr 2019 nach wirtschaftlicher Bedeutung und Verwaltungsbezirken

Gewerbeanzeigen	2018	2019	Zu- bzw. Abnahme (–) gegenüber dem entsprechenden Vorjahreszeitraum	
			absolut	%
Gießen				
Anmeldungen	2 564	2 619	55	2,1
davon				
Neuerrichtung	2 021	2 070	49	2,4
davon				
Neugründung	2 007	2 061	54	2,7
davon				
Betriebsgründung ²⁾	320	356	36	11,3
sonstige Neugründung	1 687	1 705	18	1,1
davon				
Kleinunternehmen	688	640	– 48	– 7,0
Nebenerwerbsbetriebe	999	1 065	66	6,6
Umwandlung	14	9	– 5	– 35,7
Zuzug	350	346	– 4	– 1,1
Übernahme ³⁾	193	203	10	5,2
Abmeldungen	2 498	2 351	– 147	– 5,9
davon				
Aufgabe	1 987	1 790	– 197	– 9,9
davon				
Vollständige Aufgabe	1 971	1 782	– 189	– 9,6
davon				
Betriebsaufgabe ²⁾	271	255	– 16	– 5,9
sonstige Stilllegung	1 700	1 527	– 173	– 10,2
davon				
Kleinunternehmen	795	674	– 121	– 15,2
Nebenerwerbsbetriebe	905	853	– 52	– 5,7
Umwandlung	16	8	– 8	– 50,0
Fortzug	349	359	10	2,9
Übergabe ⁴⁾	162	202	40	24,7
Lahn-Dill-Kreis				
Anmeldungen	1 772	1 965	193	10,9
davon				
Neuerrichtung	1 373	1 538	165	12,0
davon				
Neugründung	1 362	1 529	167	12,3
davon				
Betriebsgründung ²⁾	243	295	52	21,4
sonstige Neugründung	1 119	1 234	115	10,3
davon				
Kleinunternehmen	436	482	46	10,6
Nebenerwerbsbetriebe	683	752	69	10,1
Umwandlung	11	9	– 2	– 18,2
Zuzug	221	264	43	19,5
Übernahme ³⁾	178	163	– 15	– 8,4

14. Gewerbeanzeigen¹⁾ im Jahr 2019 nach wirtschaftlicher Bedeutung und Verwaltungsbezirken

Gewerbeanzeigen	2018	2019	Zu- bzw. Abnahme (–) gegenüber dem entsprechenden Vorjahreszeitraum	
			absolut	%
Lahn-Dill-Kreis				
Abmeldungen	1 879	1 720	– 159	– 8,5
davon				
Aufgabe	1 491	1 343	– 148	– 9,9
davon				
Vollständige Aufgabe	1 477	1 329	– 148	– 10,0
davon				
Betriebsaufgabe ²⁾	228	244	16	7,0
sonstige Stilllegung	1 249	1 085	– 164	– 13,1
davon				
Kleinunternehmen	601	502	– 99	– 16,5
Nebenerwerbsbetriebe	648	583	– 65	– 10,0
Umwandlung	14	14	—	—
Fortzug	227	242	15	6,6
Übergabe ⁴⁾	161	135	– 26	– 16,1
Limburg-Weilburg				
Anmeldungen	1 710	1 615	– 95	– 5,6
davon				
Neuerrichtung	1 361	1 281	– 80	– 5,9
davon				
Neugründung	1 348	1 277	– 71	– 5,3
davon				
Betriebsgründung ²⁾	223	244	21	9,4
sonstige Neugründung	1 125	1 033	– 92	– 8,2
davon				
Kleinunternehmen	522	484	– 38	– 7,3
Nebenerwerbsbetriebe	603	549	– 54	– 9,0
Umwandlung	13	4	– 9	– 69,2
Zuzug	217	206	– 11	– 5,1
Übernahme ³⁾	132	128	– 4	– 3,0
Abmeldungen	1 634	1 640	6	0,4
davon				
Aufgabe	1 328	1 314	– 14	– 1,1
davon				
Vollständige Aufgabe	1 307	1 309	2	0,2
davon				
Betriebsaufgabe ²⁾	274	230	– 44	– 16,1
sonstige Stilllegung	1 033	1 079	46	4,5
davon				
Kleinunternehmen	537	590	53	9,9
Nebenerwerbsbetriebe	496	489	– 7	– 1,4
Umwandlung	21	5	– 16	– 76,2
Fortzug	200	208	8	4,0
Übergabe ⁴⁾	106	118	12	11,3

14. Gewerbeanzeigen¹⁾ im Jahr 2019 nach wirtschaftlicher Bedeutung und Verwaltungsbezirken

Gewerbeanzeigen	2018	2019	Zu- bzw. Abnahme (–) gegenüber dem entsprechenden Vorjahreszeitraum	
			absolut	%
Marburg-Biedenkopf				
Anmeldungen	2 544	2 924	380	14,9
davon				
Neuerrichtung	2 251	2 647	396	17,6
davon				
Neugründung	2 244	2 640	396	17,6
davon				
Betriebsgründung ²⁾	223	223	—	—
sonstige Neugründung	2 021	2 417	396	19,6
davon				
Kleinunternehmen	1 426	1 835	409	28,7
Nebenerwerbsbetriebe	595	582	– 13	– 2,2
Umwandlung	7	7	—	—
Zuzug	142	165	23	16,2
Übernahme ³⁾	151	112	– 39	– 25,8
Abmeldungen	2 129	2 500	371	17,4
davon				
Aufgabe	1 854	2 244	390	21,0
davon				
Vollständige Aufgabe	1 846	2 241	395	21,4
davon				
Betriebsaufgabe ²⁾	209	221	12	5,7
sonstige Stilllegung	1 637	2 020	383	23,4
davon				
Kleinunternehmen	1 044	1 558	514	49,2
Nebenerwerbsbetriebe	593	462	– 131	– 22,1
Umwandlung	8	3	– 5	– 62,5
Fortzug	146	157	11	7,5
Übergabe ⁴⁾	129	99	– 30	– 23,3
Vogelsbergkreis				
Anmeldungen	709	730	21	3,0
davon				
Neuerrichtung	559	580	21	3,8
davon				
Neugründung	553	577	24	4,3
davon				
Betriebsgründung ²⁾	108	73	– 35	– 32,4
sonstige Neugründung	445	504	59	13,3
davon				
Kleinunternehmen	180	178	– 2	– 1,1
Nebenerwerbsbetriebe	265	326	61	23,0
Umwandlung	6	3	– 3	– 50,0
Zuzug	93	86	– 7	– 7,5
Übernahme ³⁾	57	64	7	12,3

14. Gewerbeanzeigen¹⁾ im Jahr 2019 nach wirtschaftlicher Bedeutung und Verwaltungsbezirken

Gewerbeanzeigen	2018	2019	Zu- bzw. Abnahme (–) gegenüber dem entsprechenden Vorjahreszeitraum	
			absolut	%
Vogelsbergkreis				
Abmeldungen	728	650	– 78	– 10,7
davon				
Aufgabe	603	525	– 78	– 12,9
davon				
Vollständige Aufgabe	598	521	– 77	– 12,9
davon				
Betriebsaufgabe ²⁾	122	90	– 32	– 26,2
sonstige Stilllegung	476	431	– 45	– 9,5
davon				
Kleinunternehmen	239	210	– 29	– 12,1
Nebenerwerbsbetriebe	237	221	– 16	– 6,8
Umwandlung	5	4	– 1	– 20,0
Fortzug	71	69	– 2	– 2,8
Übergabe ⁴⁾	54	56	2	3,7
Reg.-Bez. Gießen				
Anmeldungen	9 299	9 853	554	6,0
davon				
Neuerrichtung	7 565	8 116	551	7,3
davon				
Neugründung	7 514	8 084	570	7,6
davon				
Betriebsgründung ²⁾	1 117	1 191	74	6,6
sonstige Neugründung	6 397	6 893	496	7,8
davon				
Kleinunternehmen	3 252	3 619	367	11,3
Nebenerwerbsbetriebe	3 145	3 274	129	4,1
Umwandlung	51	32	– 19	– 37,3
Zuzug	1 023	1 067	44	4,3
Übernahme ³⁾	711	670	– 41	– 5,8
Abmeldungen	8 868	8 861	– 7	– 0,1
davon				
Aufgabe	7 263	7 216	– 47	– 0,6
davon				
Vollständige Aufgabe	7 199	7 182	– 17	– 0,2
davon				
Betriebsaufgabe ²⁾	1 104	1 040	– 64	– 5,8
sonstige Stilllegung	6 095	6 142	47	0,8
davon				
Kleinunternehmen	3 216	3 534	318	9,9
Nebenerwerbsbetriebe	2 879	2 608	– 271	– 9,4
Umwandlung	64	34	– 30	– 46,9
Fortzug	993	1 035	42	4,2
Übergabe ⁴⁾	612	610	– 2	– 0,3

14. Gewerbeanzeigen¹⁾ im Jahr 2019 nach wirtschaftlicher Bedeutung und Verwaltungsbezirken

Gewerbeanzeigen	2018	2019	Zu- bzw. Abnahme (–) gegenüber dem entsprechenden Vorjahreszeitraum	
			absolut	%
Kassel, documenta-Stadt				
Anmeldungen	1 702	1 806	104	6,1
davon				
Neuerrichtung	1 414	1 487	73	5,2
davon				
Neugründung	1 390	1 469	79	5,7
davon	383	378	– 5	– 1,3
Betriebsgründung ²⁾				
sonstige Neugründung	1 007	1 091	84	8,3
davon	404	386	– 18	– 4,5
Kleinunternehmen				
Nebenerwerbsbetriebe	603	705	102	16,9
Umwandlung	24	18	– 6	– 25,0
Zuzug	141	138	– 3	– 2,1
Übernahme ³⁾	147	181	34	23,1
Abmeldungen	1 900	1 869	– 31	– 1,6
davon				
Aufgabe	1 468	1 424	– 44	– 3,0
davon				
Vollständige Aufgabe	1 433	1 396	– 37	– 2,6
davon				
Betriebsaufgabe ²⁾	327	322	– 5	– 1,5
sonstige Stilllegung	1 106	1 074	– 32	– 2,9
davon				
Kleinunternehmen	601	538	– 63	– 10,5
Nebenerwerbsbetriebe	505	536	31	6,1
Umwandlung	35	28	– 7	– 20,0
Fortzug	245	231	– 14	– 5,7
Übergabe ⁴⁾	187	214	27	14,4
Fulda				
Anmeldungen	1 632	1 767	135	8,3
davon				
Neuerrichtung	1 249	1 388	139	11,1
davon				
Neugründung	1 236	1 381	145	11,7
davon				
Betriebsgründung ²⁾	305	319	14	4,6
sonstige Neugründung	931	1 062	131	14,1
davon				
Kleinunternehmen	265	354	89	33,6
Nebenerwerbsbetriebe	666	708	42	6,3
Umwandlung	13	7	– 6	– 46,2
Zuzug	220	221	1	0,5
Übernahme ³⁾	163	158	– 5	– 3,1

14. Gewerbeanzeigen¹⁾ im Jahr 2019 nach wirtschaftlicher Bedeutung und Verwaltungsbezirken

Gewerbeanzeigen	2018	2019	Zu- bzw. Abnahme (–) gegenüber dem entsprechenden Vorjahreszeitraum	
			absolut	%
Fulda				
Abmeldungen	1 461	1 502	41	2,8
davon				
Aufgabe	1 101	1 121	20	1,8
davon				
Vollständige Aufgabe	1 084	1 113	29	2,7
davon				
Betriebsaufgabe ²⁾	218	218	—	—
sonstige Stilllegung	866	895	29	3,3
davon				
Kleinunternehmen	384	429	45	11,7
Nebenerwerbsbetriebe	482	466	– 16	– 3,3
Umwandlung	17	8	– 9	– 52,9
Fortzug	230	229	– 1	– 0,4
Übergabe ⁴⁾	130	152	22	16,9
Hersfeld-Rotenburg				
Anmeldungen	750	801	51	6,8
davon				
Neuerrichtung	608	642	34	5,6
davon				
Neugründung	600	634	34	5,7
davon				
Betriebsgründung ²⁾	122	141	19	15,6
sonstige Neugründung	478	493	15	3,1
davon				
Kleinunternehmen	170	233	63	37,1
Nebenerwerbsbetriebe	308	260	– 48	– 15,6
Umwandlung	8	8	—	—
Zuzug	61	72	11	18,0
Übernahme ³⁾	81	87	6	7,4
Abmeldungen	744	780	36	4,8
davon				
Aufgabe	645	649	4	0,6
davon				
Vollständige Aufgabe	631	643	12	1,9
davon				
Betriebsaufgabe ²⁾	137	133	– 4	– 2,9
sonstige Stilllegung	494	510	16	3,2
davon				
Kleinunternehmen	256	306	50	19,5
Nebenerwerbsbetriebe	238	204	– 34	– 14,3
Umwandlung	14	6	– 8	– 57,1
Fortzug	40	65	25	62,5
Übergabe ⁴⁾	59	66	7	11,9

14. Gewerbeanzeigen¹⁾ im Jahr 2019 nach wirtschaftlicher Bedeutung und Verwaltungsbezirken

Gewerbeanzeigen	2018	2019	Zu- bzw. Abnahme (–) gegenüber dem entsprechenden Vorjahreszeitraum	
			absolut	%
Kassel				
Anmeldungen	1 579	1 607	28	1,8
davon				
Neuerrichtung	1 201	1 225	24	2,0
davon				
Neugründung	1 195	1 223	28	2,3
davon				
Betriebsgründung ²⁾	194	226	32	16,5
sonstige Neugründung	1 001	997	– 4	– 0,4
davon				
Kleinunternehmen	411	495	84	20,4
Nebenerwerbsbetriebe	590	502	– 88	– 14,9
Umwandlung	6	2	– 4	– 66,7
Zuzug	252	247	– 5	– 2,0
Übernahme ³⁾	126	135	9	7,1
Abmeldungen	1 526	1 571	45	2,9
davon				
Aufgabe	1 218	1 243	25	2,1
davon				
Vollständige Aufgabe	1 215	1 241	26	2,1
davon				
Betriebsaufgabe ²⁾	171	164	– 7	– 4,1
sonstige Stilllegung	1 044	1 077	33	3,2
davon				
Kleinunternehmen	521	567	46	8,8
Nebenerwerbsbetriebe	523	510	– 13	– 2,5
Umwandlung	3	2	– 1	– 33,3
Fortzug	201	215	14	7,0
Übergabe ⁴⁾	107	113	6	5,6
Schwalm-Eder-Kreis				
Anmeldungen	1 084	1 170	86	7,9
davon				
Neuerrichtung	892	964	72	8,1
davon				
Neugründung	884	959	75	8,5
davon				
Betriebsgründung ²⁾	128	155	27	21,1
sonstige Neugründung	756	804	48	6,3
davon				
Kleinunternehmen	225	265	40	17,8
Nebenerwerbsbetriebe	531	539	8	1,5
Umwandlung	8	5	– 3	– 37,5
Zuzug	108	125	17	15,7
Übernahme ³⁾	84	81	– 3	– 3,6

14. Gewerbeanzeigen¹⁾ im Jahr 2019 nach wirtschaftlicher Bedeutung und Verwaltungsbezirken

Gewerbeanzeigen	2018	2019	Zu- bzw. Abnahme (–) gegenüber dem entsprechenden Vorjahreszeitraum	
			absolut	%
Schwalm-Eder-Kreis				
Abmeldungen	973	1 061	88	9,0
davon				
Aufgabe	837	900	63	7,5
davon				
Vollständige Aufgabe	836	898	62	7,4
davon				
Betriebsaufgabe ²⁾	151	147	– 4	– 2,6
sonstige Stilllegung	685	751	66	9,6
davon				
Kleinunternehmen	281	325	44	15,7
Nebenerwerbsbetriebe	404	426	22	5,4
Umwandlung	1	2	1	100,0
Fortzug	76	95	19	25,0
Übergabe ⁴⁾	60	66	6	10,0
Waldeck-Frankenberg				
Anmeldungen	947	1 020	73	7,7
davon				
Neuerrichtung	746	841	95	12,7
davon				
Neugründung	737	836	99	13,4
davon				
Betriebsgründung ²⁾	135	172	37	27,4
sonstige Neugründung	602	664	62	10,3
davon				
Kleinunternehmen	183	225	42	23,0
Nebenerwerbsbetriebe	419	439	20	4,8
Umwandlung	9	5	– 4	– 44,4
Zuzug	101	78	– 23	– 22,8
Übernahme ³⁾	100	101	1	1,0
Abmeldungen	960	1 082	122	12,7
davon				
Aufgabe	770	940	170	22,1
davon				
Vollständige Aufgabe	764	934	170	22,3
davon				
Betriebsaufgabe ²⁾	141	151	10	7,1
sonstige Stilllegung	623	783	160	25,7
davon				
Kleinunternehmen	295	385	90	30,5
Nebenerwerbsbetriebe	328	398	70	21,3
Umwandlung	6	6	—	—
Fortzug	93	70	– 23	– 24,7
Übergabe ⁴⁾	97	72	– 25	– 25,8

14. Gewerbeanzeigen¹⁾ im Jahr 2019 nach wirtschaftlicher Bedeutung und Verwaltungsbezirken

Gewerbeanzeigen	2018	2019	Zu- bzw. Abnahme (–) gegenüber dem entsprechenden Vorjahreszeitraum	
			absolut	%
Werra-Meißner-Kreis				
Anmeldungen	586	586	—	—
davon				
Neuerrichtung	454	454	—	—
davon				
Neugründung	452	453	1	0,2
davon				
Betriebsgründung ²⁾	66	84	18	27,3
sonstige Neugründung	386	369	– 17	– 4,4
davon				
Kleinunternehmen	141	148	7	5,0
Nebenerwerbsbetriebe	245	221	– 24	– 9,8
Umwandlung	2	1	– 1	– 50,0
Zuzug	70	61	– 9	– 12,9
Übernahme ³⁾	62	71	9	14,5
Abmeldungen	611	652	41	6,7
davon				
Aufgabe	509	543	34	6,7
davon				
Vollständige Aufgabe	508	543	35	6,9
davon				
Betriebsaufgabe ²⁾	80	93	13	16,3
sonstige Stilllegung	428	450	22	5,1
davon				
Kleinunternehmen	207	257	50	24,2
Nebenerwerbsbetriebe	221	193	– 28	– 12,7
Umwandlung	1	—	– 1	– 100,0
Fortzug	47	45	– 2	– 4,3
Übergabe ⁴⁾	55	64	9	16,4
Reg.-Bez. Kassel				
Anmeldungen	8 280	8 757	477	5,8
davon				
Neuerrichtung	6 564	7 001	437	6,7
davon				
Neugründung	6 494	6 955	461	7,1
davon				
Betriebsgründung ²⁾	1 333	1 475	142	10,7
sonstige Neugründung	5 161	5 480	319	6,2
davon				
Kleinunternehmen	1 799	2 106	307	17,1
Nebenerwerbsbetriebe	3 362	3 374	12	0,4
Umwandlung	70	46	– 24	– 34,3
Zuzug	953	942	– 11	– 1,2
Übernahme ³⁾	763	814	51	6,7

14. Gewerbeanzeigen¹⁾ im Jahr 2019 nach wirtschaftlicher Bedeutung und Verwaltungsbezirken

Gewerbeanzeigen	2018	2019	Zu- bzw. Abnahme (–) gegenüber dem entsprechenden Vorjahreszeitraum	
			absolut	%
Reg.-Bez. Kassel				
Abmeldungen	8 175	8 517	342	4,2
davon				
Aufgabe	6 548	6 820	272	4,2
davon				
Vollständige Aufgabe	6 471	6 768	297	4,6
davon				
Betriebsaufgabe ²⁾	1 225	1 228	3	0,2
sonstige Stilllegung	5 246	5 540	294	5,6
davon				
Kleinunternehmen	2 545	2 807	262	10,3
Nebenerwerbsbetriebe	2 701	2 733	32	1,2
Umwandlung	77	52	– 25	– 32,5
Fortzug	932	950	18	1,9
Übergabe ⁴⁾	695	747	52	7,5
Hessen				
Anmeldungen	58 880	60 179	1 299	2,2
davon				
Neuerrichtung	47 723	48 866	1 143	2,4
davon				
Neugründung	47 378	48 639	1 261	2,7
davon				
Betriebsgründung ²⁾	10 036	10 556	520	5,2
sonstige Neugründung	37 342	38 083	741	2,0
davon				
Kleinunternehmen	17 057	17 341	284	1,7
Nebenerwerbsbetriebe	20 285	20 742	457	2,3
Umwandlung	345	227	– 118	– 34,2
Zuzug	7 261	7 419	158	2,2
Übernahme ³⁾	3 896	3 894	– 2	– 0,1
Abmeldungen	58 414	58 132	– 282	– 0,5
davon				
Aufgabe	47 237	46 893	– 344	– 0,7
davon				
Vollständige Aufgabe	46 796	46 548	– 248	– 0,5
davon				
Betriebsaufgabe ²⁾	8 365	8 730	365	4,4
sonstige Stilllegung	38 431	37 818	– 613	– 1,6
davon				
Kleinunternehmen	21 703	21 200	– 503	– 2,3
Nebenerwerbsbetriebe	16 728	16 618	– 110	– 0,7
Umwandlung	441	345	– 96	– 21,8
Fortzug	7 430	7 562	132	1,8
Übergabe ⁴⁾	3 747	3 677	– 70	– 1,9

1) Ohne Reisegewerbe. — 2) Kapitalgesellschaft bzw. Personengesellschaft mit Eintrag ins Handelsregister und/oder mit Eintrag in die Handwerksrolle und/oder mit mindestens einem Arbeitnehmer/einer Arbeitnehmerin. — 3) Kauf, Pacht, Erbfolge, Rechtsformänderung, Gesellschaftereintritt. — 4) Verkauf, Verpachtung, Erbfolge, Rechtsformänderung, Gesellschafteraustritt.

Übersicht über die Klassifikation der Wirtschaftszweige, Ausgabe 2008 (WZ 2008)

Abschnitt A Land- und Forstwirtschaft, Fischerei

Abschnitt B Bergbau und Gewinnung v. Steinen u. Erden

Abschnitt C Verarbeitendes Gewerbe

10	Herstellung von Nahrungs- und Futtermitteln
11	Getränkeherstellung
13	Herstellung von Textilien
14	Herstellung von Bekleidung
16	Herstellung von Holz-, Flecht-, Korb- und Korkwaren (ohne Möbel)
18	Herstellung von Druckerzeugnissen; Vervielfältigung von bespielten Ton-, Bild- und Datenträgern
25	Herstellung von Metallerzeugnissen
26	Herstellung von Datenverarbeitungsgeräten, elektronischen und optischen Erzeugnissen
27	Herstellung von elektrischen Ausrüstungen
28	Maschinenbau
29	Herstellung von Kraftwagen und Kraftwagenteilen
31	Herstellung von Möbeln

Abschnitt D Energieversorgung

Abschnitt E Wasserversorgung; Abwasser- und Abfallentsorgung und Beseitigung von Umweltverschmutzungen

Abschnitt F Baugewerbe

41	Hochbau
42	Tiefbau
43	Vorbereitende Baustellenarbeiten, Bauinstallation und sonstiges Ausbaugewerbe

Abschnitt G Handel; Instandhaltung und Reparatur von Kraftfahrzeugen

45	Handel mit Kraftfahrzeugen; Instandhaltung und Reparatur von Kraftwagen
46	Großhandel (ohne Handel mit Kraftfahrzeugen und Krafträdern)
47	Einzelhandel (ohne Handel mit Kraftfahrzeugen)

Abschnitt H Verkehr und Lagerei

49	Landverkehr und Transport in Rohrfernleitungen
53	Post-, Kurier- und Expressdienste

Abschnitt I Gastgewerbe; Beherbergung und Gastronomie

55	Beherbergung
56	Gastronomie

Abschnitt J Information und Kommunikation

58	Verlagswesen
61	Telekommunikation
62	Erbringung von Dienstl. der Informationstechnologie
63	Informationsdienstleistungen

Abschnitt K Erbringung von Finanz- und Versicherungsdienstleistungen

66	Mit Finanz- und Versicherungsdienstleistungen verbundene Tätigkeiten
----	--

Abschnitt L Grundstücks- und Wohnungswesen

Übersicht über die Klassifikation der Wirtschaftszweige, Ausgabe 2008 (WZ 2008)

Abschnitt M Erbringung von freiberuflichen, wissenschaftlichen und technischen Dienstleistungen

- 70 Verwaltung und Führung von Unternehmen und Betrieben; Unternehmensberatung
- 73 Werbung und Marktforschung

Abschnitt N Erbringung v. sonst. wirtschaftl. Dienstleistungen

- 77 Vermietung von beweglichen Sachen
- 78 Vermittlung und Überlassung von Arbeitskräften
- 79 Reisebüros, Reiseveranstalter und Erbringung sonstiger Reservierungsdienstleistungen
- 81 Gebäudebetreuung; Garten- und Landschaftsbau

Abschnitt O Öffentliche Verwaltung, Verteidigung; Sozialversicherung

Abschnitt P Erziehung und Unterricht

Abschnitt Q Gesundheits- und Sozialwesen

Abschnitt R Kunst, Unterhaltung und Erholung

Abschnitt S Erbringung von sonstigen Dienstleistungen