

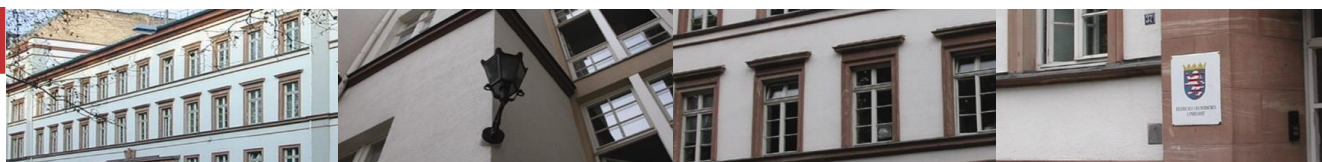

Statistische Berichte



Kennziffer: D I 2 - j/18

Mai 2019

Gewerbeanzeigen in Hessen im Jahr 2018

Hessisches Statistisches Landesamt, Wiesbaden

Impressum

Dienstgebäude: Rheinstraße 35/37, 65185 Wiesbaden
Briefadresse: 65175 Wiesbaden

Ihre Ansprechpartner für Fragen und Anregungen zu diesem Bericht

Herr Andreas Müller 0611 3802-137
Frau Beate Goldmann 0611 3802-171
E-Mail gewerbeanzeigen@statistik.hessen.de
Telefax 0611 3802-198
Internet <http://www.statistik.hessen.de>

Copyright

© Hessisches Statistisches Landesamt, Wiesbaden, 2019
Vervielfältigung und Verbreitung, auch auszugsweise, mit Quellenangabe gestattet.

Allgemeine Geschäftsbedingungen

Die Allgemeinen Geschäftsbedingungen sind unter
<http://www.statistik-hessen.de> "AGB"
abrufbar.

Zeichenerklärungen

- = genau Null (nichts vorhanden) bzw. keine Veränderung eingetreten
- 0 = Zahlenwert ungleich Null, Betrag jedoch kleiner als die Hälfte von 1 in der letzten besetzten Stelle
- . = Zahlenwert unbekannt oder geheim zu halten
- ... = Zahlenwert lag bei Redaktionsschluss noch nicht vor
- () = Aussagewert eingeschränkt, da der Zahlenwert statistisch unsicher ist
- / = keine Angabe, da Zahlenwert nicht sicher genug
- x = Tabellenfeld gesperrt, weil Aussage nicht sinnvoll
(oder bei Veränderungsraten ist die Ausgangszahl kleiner als 100)
- D = Durchschnitt
- s = geschätzte Zahl
- p = vorläufige Zahl
- r = berichtigte Zahl

Aus Gründen der Übersichtlichkeit sind nur negative Veränderungsraten und Salden mit einem Vorzeichen versehen. Positive Veränderungsraten und Salden sind ohne Vorzeichen. Im Allgemeinen ist ohne Rücksicht auf die Endsumme auf- bzw. abgerundet worden. Das Ergebnis der Summierung der Einzelzahlen kann deshalb geringfügig von der Endsumme abweichen.

Weitere Datenquelle

Hessisches Statistisches
Informationssystem: <https://statistik.hessen.de/hesis>

Inhalt

	Seite
Vorbemerkungen und Begriffserläuterungen	3
Grafiken	
1. Gewerbeanmeldungen und -abmeldungen in Hessen seit 2007	5
2. Gewerbeanmeldungen und -abmeldungen in Hessen im Jahr 2018 nach Wirtschaftsbereichen	6
3. Vierteljährliche An- und Abmeldungen von Gewerbebetrieben in Hessen seit 2006	7
4. Monatlicher Saldo der An- und Abmeldungen von Gewerbebetrieben in Hessen im Jahr 2017 und 2018	8
5. Gewerbeanmeldungen und -abmeldungen im Jahr 2018 nach Verwaltungsbezirken	9
Tabellen	
1. Gewerbeanzeigen von 2007 bis 2018 nach dem Grund der Meldung	10
2. Gewerbeanzeigen im Jahr 2018 nach Art der Niederlassung und Rechtsform sowie Einzelunternehmen nach Geschlecht, Staatsangehörigkeit und Grund der Anzeige	11
3. Gewerbeanzeigen im Jahr 2018 nach ausgewählten Wirtschaftsabschnitten und Verwaltungsbezirken	13
4. Gewerbeanmeldungen und -abmeldungen sowie Neuerrichtungen und Aufgaben je 1000 Einwohner im Jahr 2018 nach Verwaltungsbezirken	31
5. Gewerbeanmeldungen im Jahr 2018 nach ausgewählten Wirtschaftsabteilungen	32
6. Gewerbeabmeldungen im Jahr 2018 nach ausgewählten Wirtschaftsabteilungen	34
7. Gewerbeanmeldungen insgesamt nach Rechtsformen sowie Einzelunternehmen nach Geschlecht und Staatsangehörigkeit im Jahr 2018 nach Regierungsbezirken	36
8. Gewerbeabmeldungen insgesamt nach Rechtsformen sowie Einzelunternehmen nach Geschlecht und Staatsangehörigkeit im Jahr 2018 nach Regierungsbezirken	40
9. Gewerbeanzeigen sowie Neuerrichtungen und Aufgaben je 1000 Einwohner im Jahr 2018 nach Verwaltungsbezirken und Gemeinden	44
10. Neugründungen: Gewerbetreibende im Jahr 2018 nach Geschlecht und Verwaltungsbezirken	55
11. Neugründungen: Gewerbetreibende im Jahr 2018 nach Staatsangehörigkeit und Verwaltungsbezirken	56

Inhalt

	Seite
Tabellen	
12. Vollständige Aufgaben: Gewerbetreibende im Jahr 2018 nach Geschlecht und Verwaltungsbezirken	57
13. Vollständige Aufgaben: Gewerbetreibende im Jahr 2018 nach Staatsangehörigkeit und Verwaltungsbezirken	58
14. Gewerbeanzeigen im Jahr 2018 nach wirtschaftlicher Bedeutung und Verwaltungsbezirken	59
Anhang	
Übersicht über die Klassifikation der Wirtschaftszweige, Ausgabe 2008 (WZ 2008)	79

Vorbemerkungen

Im Zusammenhang mit einer Änderung der Gewerbeordnung und anderer gewerberechtlicher Vorschriften durch das Gesetz vom 23. November 1994 (BGBl. I S. 3475) wurde mit Beginn des Jahres 1996 eine bundeseinheitliche **Statistik der Gewerbeanzeigen** angeordnet, mit der die früher lediglich landesinterne Statistik auf diesem Gebiet abgelöst wurde. Rechtsgrundlagen sind die §§ 14 und 55 c nach der Neufassung der Gewerbeordnung vom 22. Februar 1999 (BGBl. I Nr. 9, S. 202 ff.), geändert in "Drittes Gesetz zur Änderung der Gewerbeordnung und sonstiger gewerberechtlicher Vorschriften" vom 24. August 2002 (BGBl. I Nr. 62, S. 3412 ff.) und mit Auswirkungen auf die Statistik zuletzt geändert in Artikel 1 des Gesetzes zur Änderung gewerberechtlicher Vorschriften (GewRÄndG) (BGBl. 2011 Teil 1 S. 1341).

Die bei allen Gewerbeanzeigenpflichtigen monatlich durchzuführende Statistik dient der Gewinnung zuverlässiger, aktueller und bundesweit vergleichbarer Daten über die Gewerbeanmeldungen und -abmeldungen.

Die Anzeigepflicht besteht für den Betrieb eines Gewerbes bzw. für selbstständige Gewerbetreibende. Davon ausgenommen sind Urproduktion (z. B. Land- und Forstwirtschaft), freie Berufe im Sinne des Gewerberechts (z. B. freie wissenschaftliche, künstlerische oder schriftstellerische Tätigkeit), die bloße Verwaltung eigenen Vermögens sowie verbotene bzw. sozial unwertige Tätigkeiten. Es werden sowohl Hauptniederlassungen wie auch Zweigniederlassungen und unselbstständige Zweigstellen einbezogen.

Die Auswertung der Meldeformulare erfolgt in Form einer Sekundärstatistik, deren wichtigste Ergebnisse in diesem Statistischen Bericht veröffentlicht werden. Mit der Umstellung der Statistik waren einige weitere Neuerungen verbunden, die beim Vergleich mit den früheren Jahren zu beachten sind. Diese Neuerungen betreffen u. a. die konkrete Angabe für das Geschlecht des Meldepflichtigen und der Differenzierungsmöglichkeit nach dem Grund der An- oder Abmeldung.

Begriffserläuterungen

Gewerbeanmeldung:

Ein Gewerbe ist **anzumelden** bei der Neuerrichtung eines Betriebes, einer Zweigniederlassung oder einer unselbstständigen Zweigstelle sowie bei der Übernahme eines bereits bestehenden Betriebes durch einen anderen Gewerbetreibenden oder Änderung der Rechtsform wie etwa die Umwandlung eines Einzelunternehmens in eine GmbH. Auch die Verlegung eines Betriebes aus dem Bereich einer Meldebehörde in den einer anderen zählt bei der Anmeldung als Neuerrichtung.

Neuerrichtungen:

Diese errechnen sich aus den Betriebsgründungen (Hauptniederlassung, Zweigniederlassung oder unselbstständige Zweigstelle), den sonstigen Neugründungen sowie aus den Umwandlungen.

Neugründungen:

Diese errechnen sich aus den Betriebsgründungen (Hauptniederlassung, Zweigniederlassung oder unselbstständige Zweigstelle) und den sonstigen Neugründungen.

Sonstige Neugründungen:

Zur "sonstigen" Neugründung zählt die Gründung einer Hauptniederlassung durch einen Kleingewerbetreibenden, die nach Art und Umfang keinen in kaufmännischer Weise eingerichteten Geschäftsbetrieb erfordert. Kleingewerbetreibender ist hier derjenige, der keine Eintragung im Handelsregister hat, der keine Handwerkskarte besitzt und keine Arbeitnehmer beschäftigt. Die Gründung eines Gewerbes, das im Nebenerwerb betrieben wird, gilt ebenfalls als "sonstige" Neugründung.

Gewerbeabmeldung:

Ein Gewerbe ist **abzumelden** bei der vollständigen Aufgabe eines Betriebes, einer Zweigniederlassung oder einer unselbstständigen Zweigstelle, der Verlegung in einen anderen Meldebezirk oder der Aufgabe eines Teils der im Meldebezirk angemeldeten Tätigkeiten, wenn dabei zugleich eine Zweigniederlassung oder unselbstständige Zweigstelle

aufgegeben wird (teilweise Aufgabe). Zu den Gewerbeabmeldungen zählt auch die Aufgabe eines weiterhin bestehenden Betriebes (Eigentümerwechsel).

Aufgaben:

Diese errechnen sich aus den Betriebsaufgaben (Hauptniederlassung, Zweigniederlassung oder unselbstständige Zweigstelle), den sonstigen Stilllegungen sowie aus den Umwandlungen.

Vollständige Aufgaben:

Diese errechnen sich aus den Betriebsaufgaben (Hauptniederlassung, Zweigniederlassung oder unselbstständige Zweigstelle) und den sonstigen Stilllegungen.

Sonstige Stilllegung:

Eine "sonstige" Stilllegung liegt vor bei der vollständigen Aufgabe einer Hauptniederlassung eines Kleingewerbetreibenden (Nicht-Kaufmann/-frau). Das Kleinunternehmen war nicht im Handelsregister eingetragen und beschäftigte keine Arbeitnehmer. Die Aufgabe eines Gewerbes, das im Nebenerwerb betrieben wurde, gilt ebenfalls als "sonstige" Stilllegung.

Zweigniederlassung:

Eine Zweigniederlassung im Sinne des § 14 Abs. 1 Satz 1 GewO kann entsprechend dem handelsrechtlichen Begriff der Zweigniederlassung (§ 13 HGB) dann angenommen werden, wenn ein Betrieb mit selbstständiger Organisation, selbstständigen Betriebsmitteln und gesonderter Buchführung besteht, dessen Leiter Geschäfte selbstständig abzuschließen und durchzuführen befugt ist.

Unselbstständige Zweigstellen:

Unselbstständige Zweigstellen im Sinne des § 14 Abs. 1 Satz 1 GewO sind feste örtliche Anlagen oder Einrichtungen, die der Ausübung eines stehenden Gewerbes dienen (z. B. ein Auslieferungslager).

Personengesellschaften:

Bei den Personengesellschaften sind alle geschäftsführungsberechtigten Gesellschafter die Gewerbetreibenden, nicht dagegen die Personengesellschaften als solche, weil diese keine eigene Rechtspersönlichkeit besitzen. Zu den Personengesellschaften gehören u. a. die Gesellschaft des bürgerlichen Rechts (GbR), die Offene Handelsgesellschaft (OHG) sowie die Kommanditgesellschaft (KG).

Juristische Personen:

Dabei handelt es sich z. B. um die Gesellschaft mit beschränkter Haftung (GmbH), die Aktiengesellschaft (AG), eine eingetragene Genossenschaft (eG) oder einen eingetragenen Verein (e. V.).

1. Gewerbebeanmeldungen und -abmeldungen¹⁾ in Hessen seit 2007

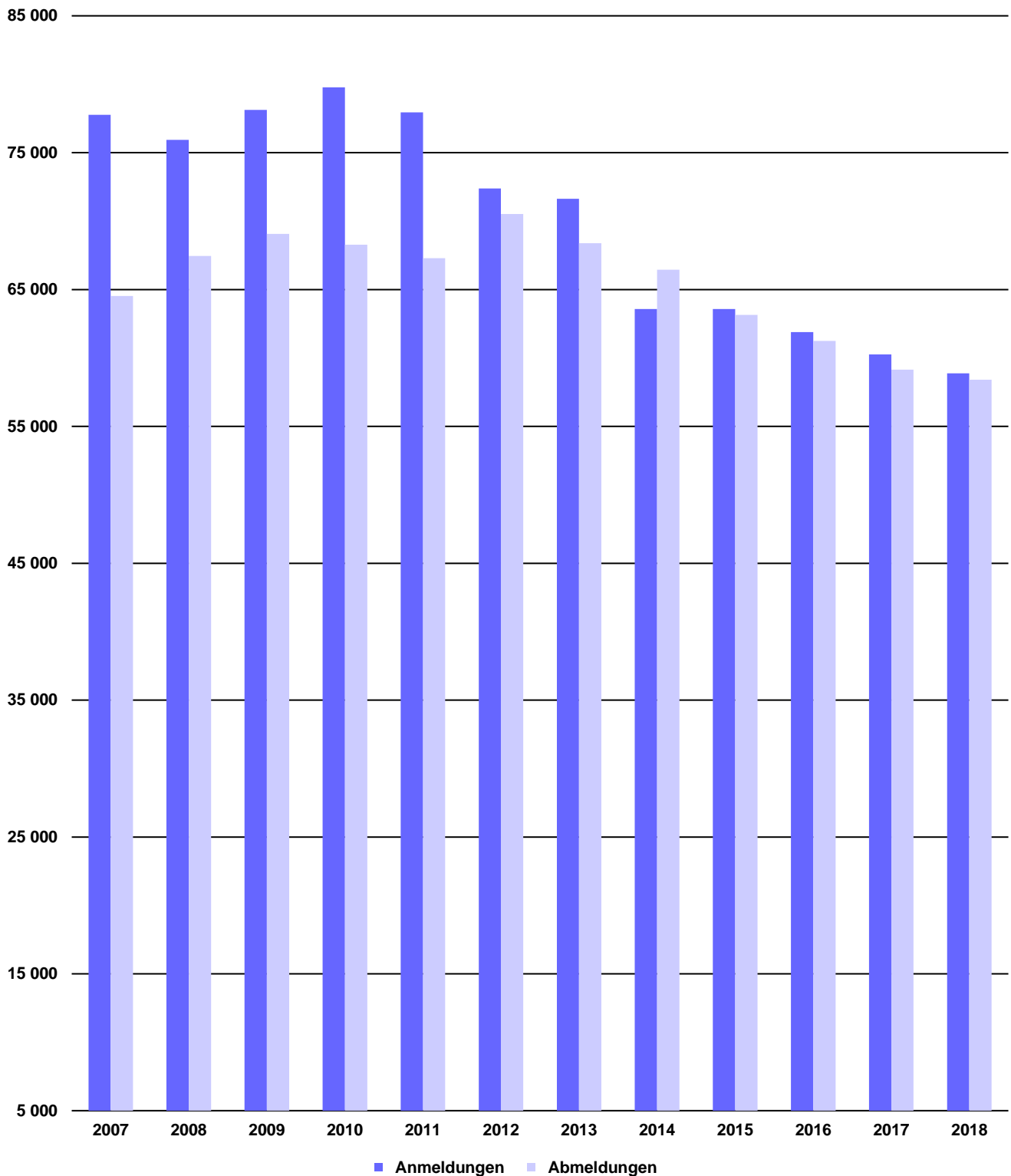

1) Gewerbeanmeldung: Ein Gewerbe ist anzumelden bei der Neuerrichtung eines Betriebes, einer Zweigniederlassung oder einer unselbstständigen Zweigstelle sowie bei der Übernahme eines bereits bestehenden Betriebes durch einen anderen Gewerbetreibenden oder Änderung der Rechtsform wie etwa die Umwandlung eines Einzelunternehmens in eine GmbH. Auch die Verlegung eines Betriebes aus dem Bereich einer Meldebehörde in den einer anderen zählt bei der Anmeldung als Neuerrichtung. — Gewerbeabmeldung: Ein Gewerbe ist abzumelden bei der vollständigen Aufgabe eines Betriebes, einer Zweigniederlassung oder einer unselbstständigen Zweigstelle, der Verlegung in einen anderen Meldebezirk oder der Aufgabe eines Teils der im Meldebezirk angemeldeten Tätigkeiten, wenn dabei zugleich eine Zweigniederlassung oder unselbstständige Zweigstelle aufgegeben wird (teilweise Aufgabe). Zu den Gewerbeabmeldungen zählt auch die Aufgabe eines weiterhin bestehenden Betriebes (Eigentümerwechsel).

2. Gewerbebeanmeldungen und -abmeldungen¹⁾ in Hessen im Jahr 2018 nach Wirtschaftsbereichen

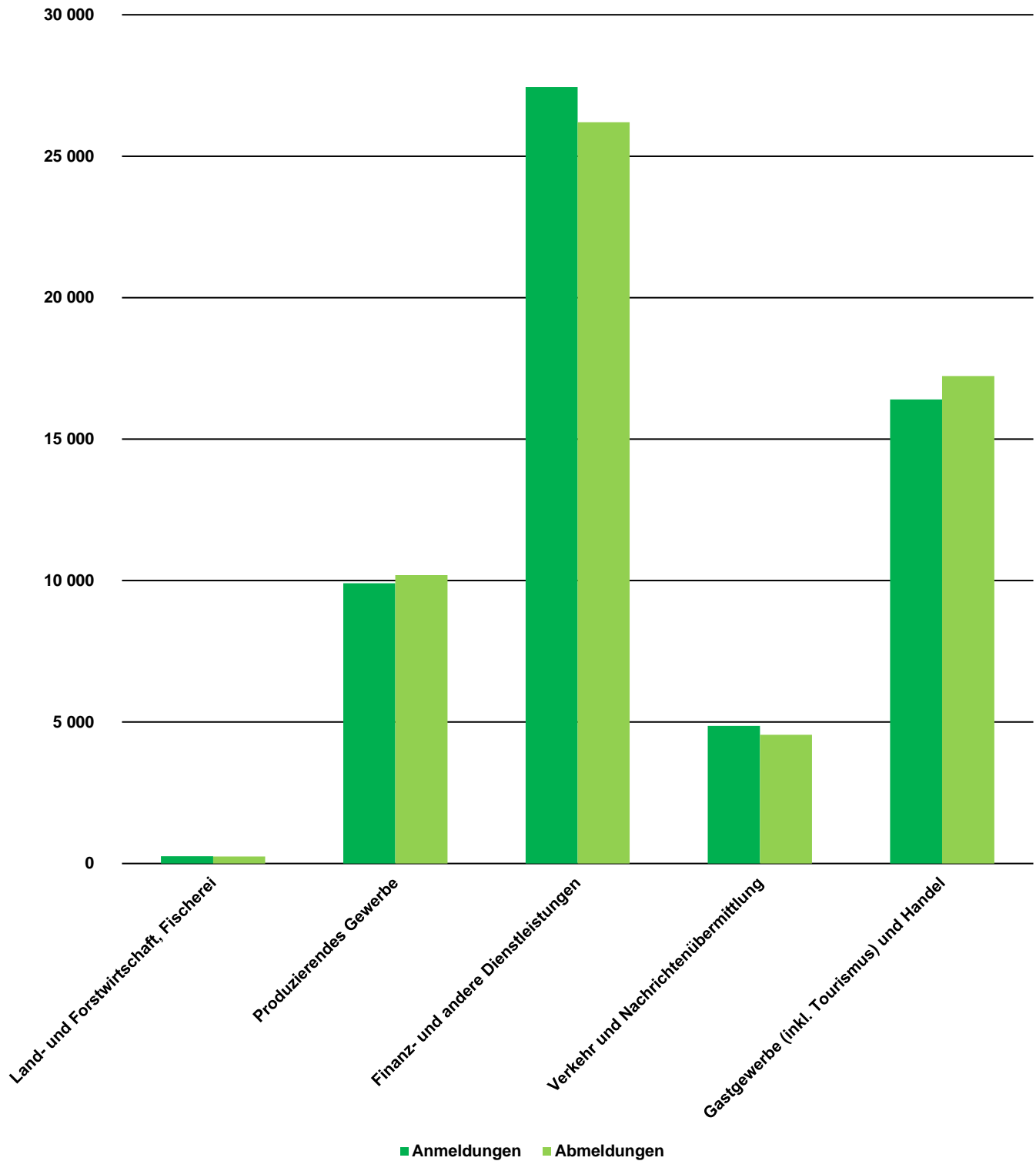

1) Gewerbebeanmeldung: Ein Gewerbe ist anzumelden bei der Neuerrichtung eines Betriebes, einer Zweigniederlassung oder einer unselbstständigen Zweigstelle sowie bei der Übernahme eines bereits bestehenden Betriebes durch einen anderen Gewerbetreibenden oder Änderung der Rechtsform wie etwa die Umwandlung eines Einzelunternehmens in eine GmbH. Auch die Verlegung eines Betriebes aus dem Bereich einer Meldebehörde in den einer anderen zählt bei der Anmeldung als Neuerrichtung. — Gewerbeabmeldung: Ein Gewerbe ist abzumelden bei der vollständigen Aufgabe eines Betriebes, einer Zweigniederlassung oder einer unselbstständigen Zweigstelle, der Verlegung in einen anderen Meldebezirk oder der Aufgabe eines Teils der im Meldebezirk angemeldeten Tätigkeiten, wenn dabei zugleich eine Zweigniederlassung oder unselbstständige Zweigstelle aufgegeben wird (teilweise Aufgabe). Zu den Gewerbeabmeldungen zählt auch die Aufgabe eines weiterhin bestehenden Betriebes (Eigentümerwechsel) — 2) Wirtschaftsbereiche zusammengesetzt in Anlehnung an die Klassifikation der Wirtschaftszweige, Ausgabe 2008 (siehe Anhang). — Land- und Forstwirtschaft, Fischerei: Abschnitt A; Gastgewerbe (inkl. Tourismus) und Handel: Abschnitte G, I; Verkehr u. Nachrichtenübermittlung: Abschnitte H, J; Finanz- und andere Dienstleistungen: Abschnitte K-N, P-S; Produzierendes Gewerbe: Abschnitte B-F.

3. Vierteljährliche An- und Abmeldungen¹⁾ von Gewerbebetrieben in Hessen seit 2006

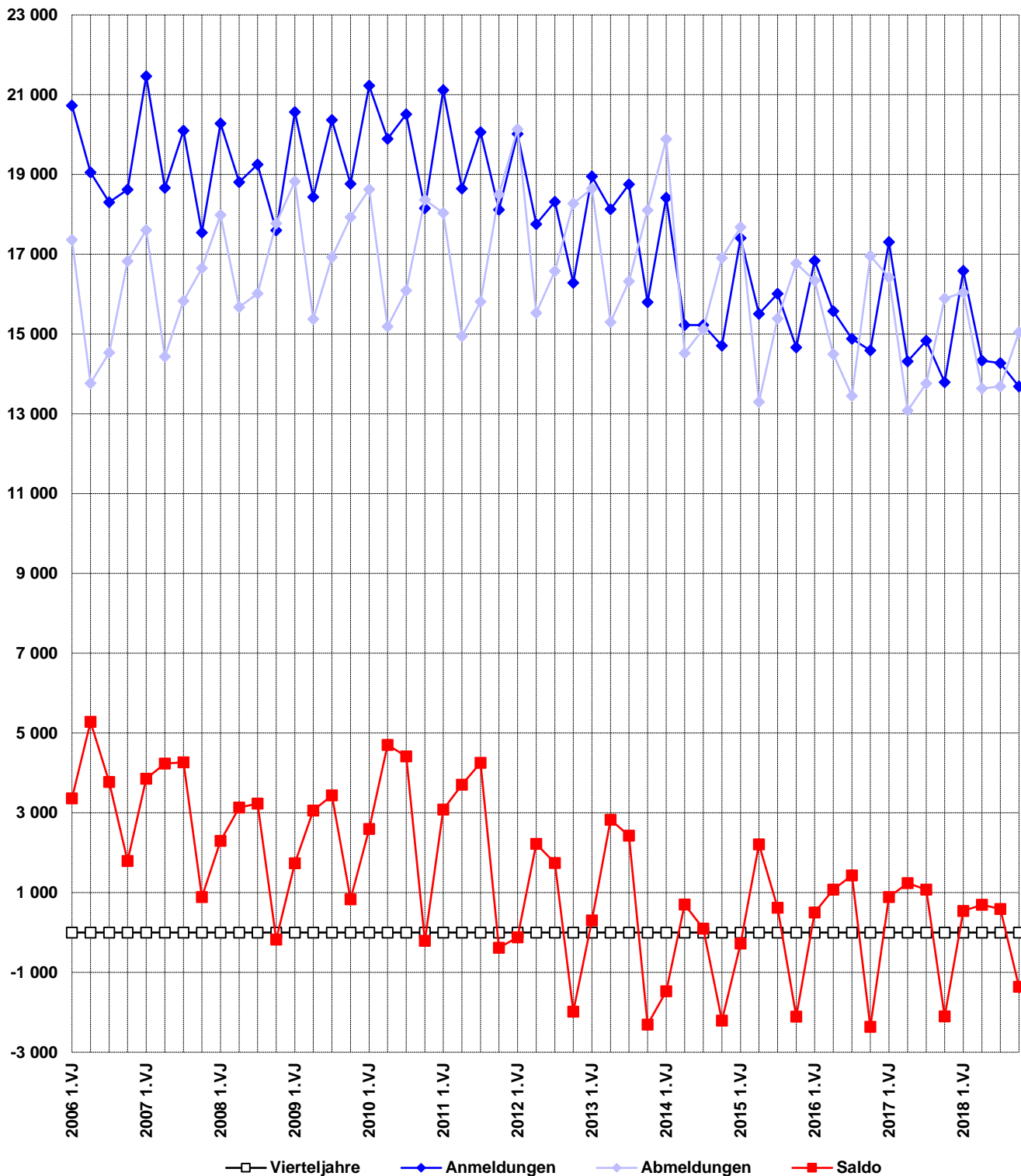

1) Gewerbeanmeldung: Ein Gewerbe ist anzumelden bei der Neuerrichtung eines Betriebes, einer Zweigniederlassung oder einer unselbstständigen Zweigstelle sowie bei der Übernahme eines bereits bestehenden Betriebes durch einen anderen Gewerbetreibenden oder Änderung der Rechtsform wie etwa die Umwandlung eines Einzelunternehmens in eine GmbH. Auch die Verlegung eines Betriebes aus dem Bereich einer Meldebehörde in den einer anderen zählt bei der Anmeldung als Neuerrichtung. — Gewerbeabmeldung: Ein Gewerbe ist abzumelden bei der vollständigen Aufgabe eines Betriebes, einer Zweigniederlassung oder einer unselbstständigen Zweigstelle, der Verlegung in einen anderen Meldebezirk oder der Aufgabe eines Teils der im Meldebezirk angemeldeten Tätigkeiten, wenn dabei zugleich eine Zweigniederlassung oder unselbstständige Zweigstelle aufgegeben wird (teilweise Aufgabe). Zu den Gewerbeabmeldungen zählt auch die Aufgabe eines weiterhin bestehenden Betriebes (Eigentümerwechsel).

4. Monatlicher Saldo der An- und Abmeldungen¹⁾ von Gewerbebetrieben in Hessen im Jahr 2017 und 2018

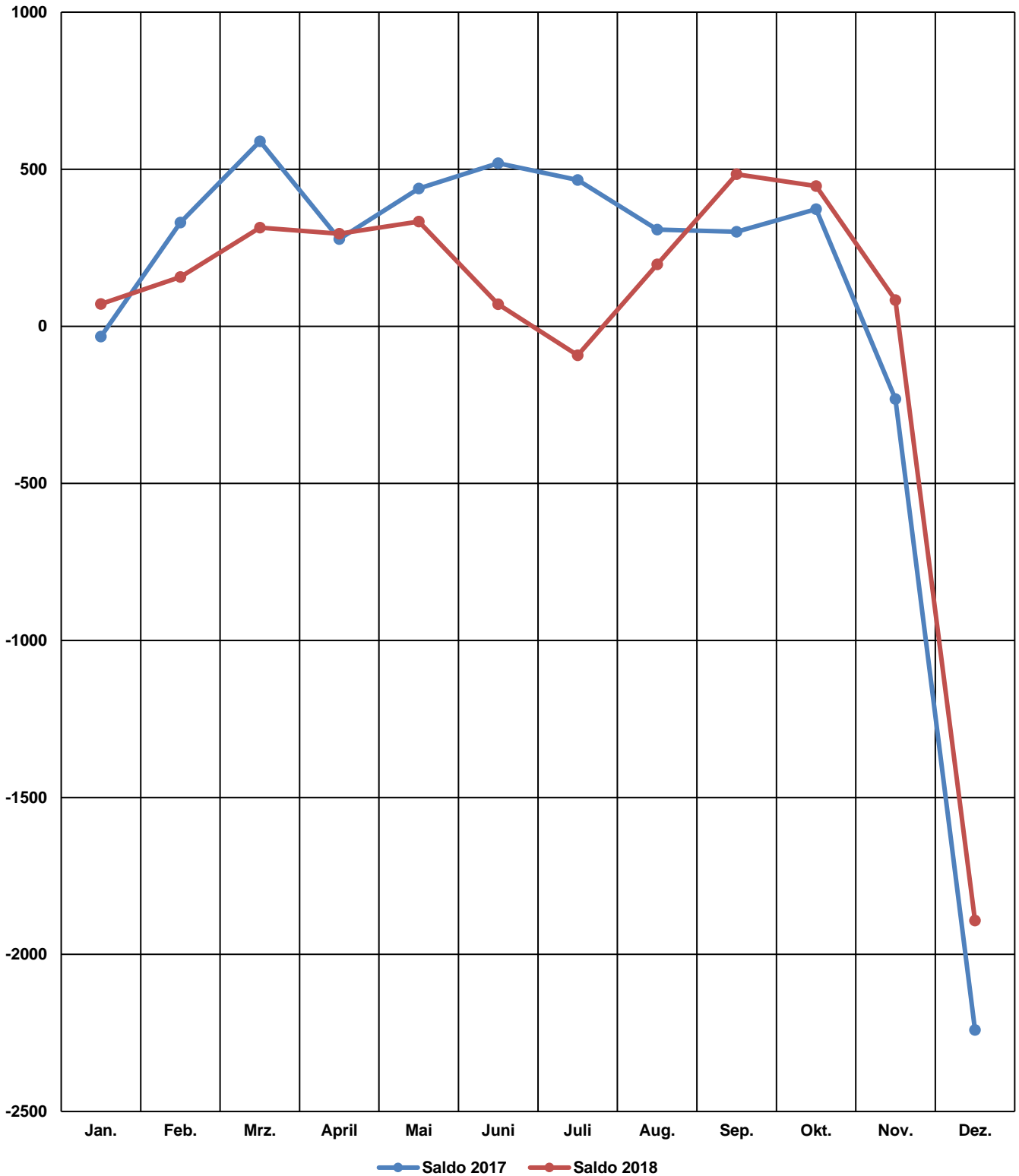

1) Gewerbeanmeldung: Ein Gewerbe ist anzumelden bei der Neuerrichtung eines Betriebes, einer Zweigniederlassung oder einer unselbstständigen Zweigstelle sowie bei der Übernahme eines bereits bestehenden Betriebes durch einen anderen Gewerbetreibenden oder Änderung der Rechtsform wie etwa die Umwandlung eines Einzelunternehmens in eine GmbH. Auch die Verlegung eines Betriebes aus dem Bereich einer Meldebehörde in den einer anderen zählt bei der Anmeldung als Neuerrichtung. — Gewerbeabmeldung: Ein Gewerbe ist abzumelden bei der vollständigen Aufgabe eines Betriebes, einer Zweigniederlassung oder einer unselbstständigen Zweigstelle, der Verlegung in einen anderen Meldebezirk oder der Aufgabe eines Teils der im Meldebezirk angemeldeten Tätigkeiten, wenn dabei zugleich eine Zweigniederlassung oder unselbstständige Zweigstelle aufgegeben wird (teilweise Aufgabe). Zu den Gewerbeabmeldungen zählt auch die Aufgabe eines weiterhin bestehenden Betriebes (Eigentümerwechsel).

5. Gewerbebeanmeldungen und -abmeldungen¹⁾ im Jahr 2018 nach Verwaltungsbezirken

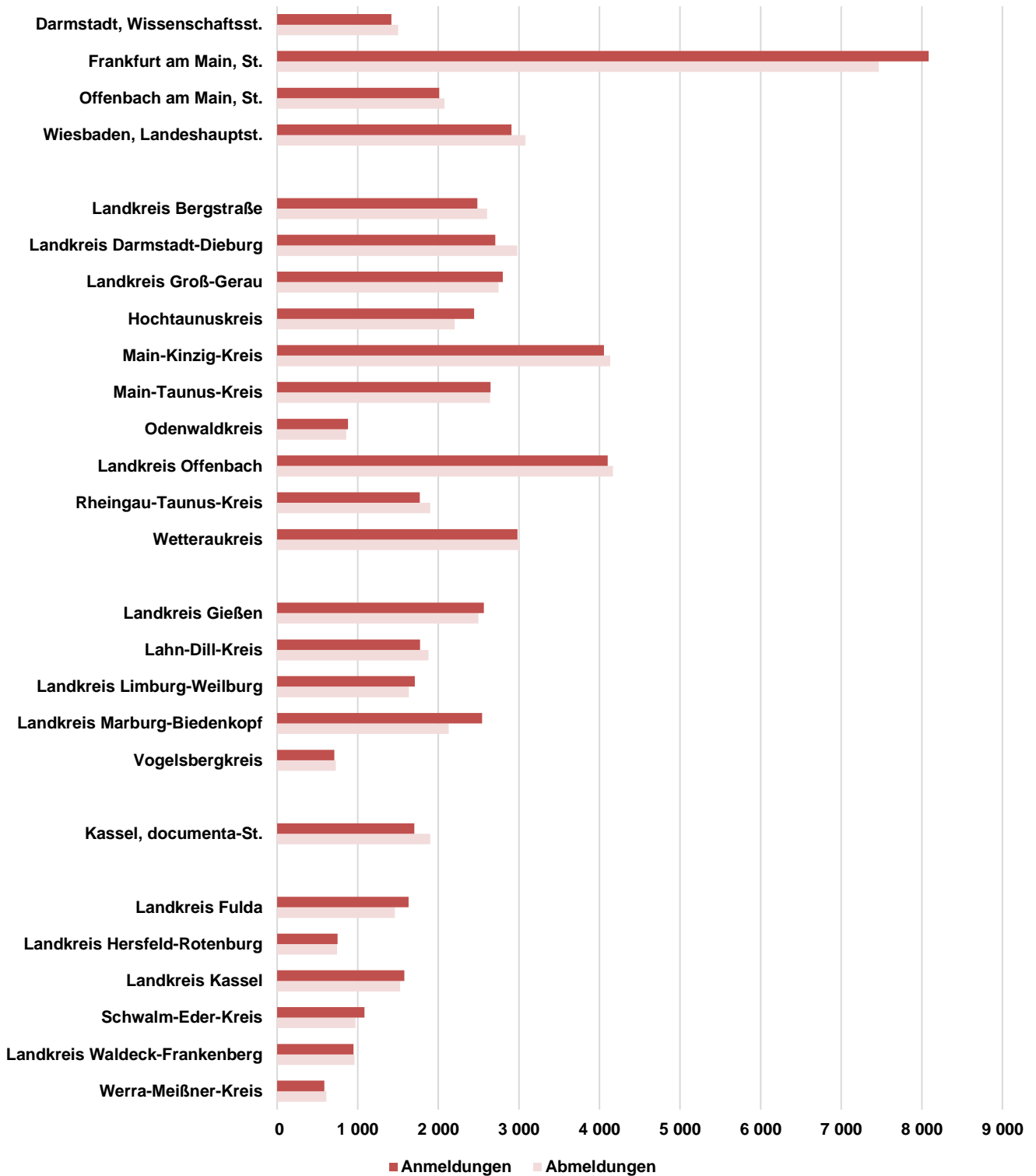

1) Gewerbeanmeldung: Ein Gewerbe ist anzumelden bei der Neuerrichtung eines Betriebes, einer Zweigniederlassung oder einer unselbstständigen Zweigstelle sowie bei der Übernahme eines bereits bestehenden Betriebes durch einen anderen Gewerbetreibenden oder Änderung der Rechtsform wie etwa die Umwandlung eines Einzelunternehmens in eine GmbH. Auch die Verlegung eines Betriebes aus dem Bereich einer Meldebehörde in den einer anderen zählt bei der Anmeldung als Neuerrichtung. — Gewerbeabmeldung: Ein Gewerbe ist abzumelden bei der vollständigen Aufgabe eines Betriebes, einer Zweigniederlassung oder einer unselbstständigen Zweigstelle, der Verlegung in einen anderen Meldebezirk oder der Aufgabe eines Teils der im Meldebezirk angemeldeten Tätigkeiten, wenn dabei zugleich eine Zweigniederlassung oder unselbstständige Zweigstelle aufgegeben wird (teilweise Aufgabe). Zu den Gewerbeabmeldungen zählt auch die Aufgabe eines weiterhin bestehenden Betriebes (Eigentümerwechsel).

1. Gewerbeanzeigen¹⁾ von 2007 bis 2018 nach dem Grund der Meldung

Jahr Halbjahr	Anmeldungen				Abmeldungen				Saldo ²⁾ aus Anmeldungen und Ab- meldungen insgesamt
	ins- gesamt	davon			ins- gesamt	davon			
		Neu- errichtung	Zuzug	Übernahme		Aufgabe	Fortzug	Übergabe	
Grundzahlen									
2007	77 768	64 585	7 726	5 457	64 525	51 478	7 935	5 112	13 243
2008	75 938	62 775	7 842	5 321	67 453	54 403	8 002	5 048	8 485
2009	78 129	64 941	8 019	5 169	69 066	55 934	8 231	4 901	9 063
2010	79 775	66 050	8 550	5 175	68 273	54 610	8 671	4 992	11 502
2011	77 943	64 818	8 389	4 736	67 284	54 583	8 187	4 514	10 659
2012	72 378	59 553	8 418	4 407	70 519	57 674	8 642	4 203	1 859
2013	71 629	58 451	8 577	4 601	68 377	55 512	8 342	4 523	3 252
2014	63 569	51 551	7 807	4 211	66 449	54 288	8 177	3 984	– 2 880
2015	63 583	51 552	7 677	4 354	63 139	50 681	8 090	4 368	444
2016	61 890	49 973	7 722	4 195	61 249	49 442	7 655	4 152	641
2017	60 253	49 115	7 295	3 843	59 155	48 019	7 374	3 762	1 098
2018	58 880	47 723	7 261	3 896	58 414	47 237	7 430	3 747	466
2016 1. Halbjahr	32 416	26 250	3 949	2 217	30 837	24 764	3 883	2 190	1 579
2. Halbjahr	29 474	23 723	3 773	1 978	30 412	24 678	3 772	1 962	– 938
2017 1. Halbjahr	31 624	25 662	3 857	2 105	29 502	23 596	3 869	2 037	2 122
2. Halbjahr	28 629	23 453	3 438	1 738	29 653	24 423	3 505	1 725	– 1 024
2018 1. Halbjahr	30 920	25 046	3 775	2 099	29 680	23 801	3 856	2 023	1 240
2. Halbjahr	27 960	22 677	3 486	1 797	28 734	23 436	3 574	1 724	– 774
Zu- bzw. Abnahme (-) jeweils gegenüber dem gleichen Vorjahreszeitraum									
2007	1 068	908	462	– 302	2 033	1 792	449	– 208	x
2008	– 1 830	– 1 810	116	– 136	2 928	2 925	67	– 64	x
2009	2 191	2 166	177	– 152	1 613	1 531	229	– 147	x
2010	1 646	1 109	531	6	– 793	– 1 324	440	91	x
2011	– 1 832	– 1 232	– 161	– 439	– 989	– 27	– 484	– 478	x
2012	– 5 565	– 5 265	29	– 329	3 235	3 091	455	– 311	x
2013	– 749	– 1 102	159	194	– 2 142	– 2 162	– 300	320	x
2014	– 8 060	– 6 900	– 770	– 390	– 1 928	– 1 224	– 165	– 539	x
2015	14	1	– 130	143	– 3 310	– 3 607	– 87	384	x
2016	– 1 693	– 1 579	45	– 159	– 1 890	– 1 239	– 435	– 216	x
2017	– 1 637	– 858	– 427	– 352	– 2 094	– 1 423	– 281	– 390	x
2018	– 1 373	– 1 392	– 34	53	– 741	– 782	56	– 15	x
2016 1. Halbjahr	– 497	– 530	97	– 64	– 143	274	– 359	– 58	x
2. Halbjahr	– 1 196	– 1 049	– 52	– 95	– 1 747	– 1 513	– 76	– 158	x
2017 1. Halbjahr	– 792	– 588	– 92	– 112	– 1 335	– 1 168	– 14	– 153	x
2. Halbjahr	– 845	– 270	– 335	– 240	– 759	– 255	– 267	– 237	x
2018 1. Halbjahr	– 704	– 616	– 82	– 6	178	205	– 13	– 14	x
2. Halbjahr	– 669	– 776	48	59	– 919	– 987	69	– 1	x

1) Ohne Reisegewerbe. — 2) Mehr bzw. weniger (-) Anmeldungen als Abmeldungen.

**2. Gewerbeanzeigen¹⁾ im Jahr 2018 nach Art der Niederlassung und Rechtsform
sowie Einzelunternehmen nach Geschlecht, Staatsangehörigkeit und Grund der Anzeige**

Gegenstand der Nachweisung	Anmeldungen			Abmeldungen			Saldo ⁴⁾
	insgesamt	darunter	Zu- bzw. Abnahme (–) gegenüber dem gleichen Vorjahres- quartal in %	insgesamt	darunter	Zu- bzw. Abnahme (–) gegenüber dem gleichen Vorjahres- quartal in %	
		Neu- errich- tung ²⁾			Auf- gabe ³⁾		

I n s g e s a m t

Nach Art der Niederlassung

Hauptniederlassung	55 103	44 576	– 2,7	54 997	44 538	– 1,3	106
Zweigniederlassung	787	620	– 4,4	737	570	– 13,7	50
Unselbstständige Zweigstelle	2 990	2 527	6,6	2 680	2 129	5,0	310
Insgesamt	58 880	47 723	– 2,3	58 414	47 237	– 1,3	466

Nach der Rechtsform des Unternehmens

Einzelunternehmen	45 055	37 668	– 3,4	47 362	39 930	– 0,4	– 2 307
Offene Handelsgesellschaft	204	112	– 2,4	198	118	– 17,8	6
Kommanditgesellschaft	108	64	4,9	163	96	7,9	– 55
Gesellschaft mit beschränkter Haftung & Co. KG	1 383	939	2,1	961	611	3,3	422
Gesellschaft des bürgerlichen Rechts	2 483	1 758	– 2,3	2 559	1 597	– 7,9	– 76
Aktiengesellschaft	160	114	23,1	187	135	10,0	– 27
Gesellschaft mit beschränkter Haftung	9 042	6 703	2,7	6 495	4 334	– 5,0	2 547
GmbH ohne Unternehmergeinschaft							
(haftungsbeschränkt)	7 719	5 632	3,5	5 627	3 718	– 5,9	2 092
Unternehmergeinschaft							
(haftungsbeschränkt)	1 323	1 071	– 1,9	868	616	0,7	455
Private Company Limited by Shares	54	42	– 46,5	120	101	– 2,4	– 66
Sonstige Rechtsformen	391	323	11,1	369	315	2,2	22

E i n z e l u n t e r n e h m e n

Nach Geschlecht

weiblich	15 799	13 528	– 5,8	16 535	14 201	– 0,5	– 736
männlich	29 256	24 140	– 2,1	30 827	25 729	– 0,4	– 1 571
zusammen	45 055	37 668	– 3,4	47 362	39 930	– 0,4	– 2 307

Nach ausgewählter Staatsangehörigkeit des Inhabers

deutsch	30 408	25 026	– 2,4	32 814	27 211	1,9	– 2 406
kroatisch	662	582	– 2,4	638	557	– 4,6	24
griechisch	338	267	– 7,4	354	283	6,3	– 16
italienisch	702	587	– 7,9	736	613	– 4,7	– 34
österreichisch	96	76	12,9	129	105	– 9,2	– 33
polnisch	3 239	2 829	– 14,0	3 765	3 405	– 13,3	– 526
türkisch	2 060	1 704	– 0,6	1 834	1 525	2,7	226
bulgarisch	1 045	929	– 2,1	1 072	990	– 16,1	– 27
rumänisch	1 965	1 756	– 8,4	2 032	1 856	– 6,3	– 67
ungarisch	280	261	– 14,6	308	282	– 5,5	– 28

**2. Gewerbeanzeigen¹⁾ im Jahr 2018 nach Art der Niederlassung und Rechtsform
sowie Einzelunternehmen nach Geschlecht, Staatsangehörigkeit und Grund der Anzeige**

Gegenstand der Nachweisung	Anmeldungen			Abmeldungen			Saldo ⁴⁾
	insgesamt	darunter	Zu- bzw. Abnahme (–) gegenüber dem gleichen Vorjahres- quartal in %	insgesamt	darunter	Zu- bzw. Abnahme (–) gegenüber dem gleichen Vorjahres- quartal in %	
		Neu- errich- tung ²⁾			Auf- gabe ³⁾		
Nach ausgewähltem Grund der Anzeige							
Betriebsgründung	10 036	—	0,6	—	—	—	—
Betriebsaufgabe	—	—	—	8 365	—	– 5,4	—
keine Angabe	—	—	—	29 833	—	0,0	—
wirtschaftliche Schwierigkeiten	—	—	—	1 948	—	– 10,3	—
Insolvenzverfahren	—	—	—	584	—	11,0	—

1) Ohne Reisegewerbe. — 2) Ohne Zuzug. — 3) Ohne Fortzug. — 4) Mehr bzw. weniger (–) Anmeldungen als Abmeldungen.

3. Gewerbeanzeigen¹⁾ im Jahr 2018 nach ausgewählten Wirtschaftsabschnitten und Verwaltungsbezirken

Nr. der Wirtschaftsklassifikation ²⁾	Wirtschaftsabschnitt	Anmeldungen			Abmeldungen		
		insgesamt	darunter	Zu- bzw. Abnahme (–) gegenüber dem gleichen Vorjahresquartal in %	insgesamt	darunter	Zu- bzw. Abnahme (–) gegenüber dem gleichen Vorjahresquartal in %
			Neuerichtung ³⁾			Aufgabe ⁴⁾	

Darmstadt, Wissenschaftsstadt

A	Land- und Forstwirtschaft, Fischerei	2	1	x	—	—	x
B	Bergbau und Gewinnung v. Steinen u. Erden	—	—	x	—	—	x
C	Verarbeitendes Gewerbe	41	30	5,1	31	23	– 16,2
D	Energieversorgung	4	4	– 55,6	2	1	– 33,3
E	Wasserversorgung; Abwasser- und Abfallentsorgung und Beseitigung von Umweltverschmutzungen	—	—	x	—	—	– 100,0
F	Baugewerbe	141	121	14,6	166	131	0,6
G	Handel; Instandhaltung und Reparatur v. Kraftfahrzeugen	284	250	0,7	317	251	– 7,3
H	Verkehr und Lagerei	59	54	43,9	55	44	19,6
I	Gastgewerbe; Beherbergung und Gastronomie	123	112	11,8	126	108	21,2
J	Information und Kommunikation	117	103	3,5	99	64	– 24,4
K	Erbringung von Finanz- und Versicherungsdienstleistungen	60	49	53,8	39	28	—
L	Grundstücks- und Wohnungswesen	28	24	– 9,7	30	23	36,4
M	Erbringung von freiberuflichen, wissenschaftlichen und technischen Dienstleistungen	203	178	– 11,7	241	203	9,5
N	Erbringung v. sonst. wirtschaftl. Dienstleistungen	157	134	– 18,7	176	152	– 2,2
O	Öffentliche Verwaltung, Verteidigung; Sozialversicherung	—	—	x	—	—	x
P	Erziehung und Unterricht	40	35	11,1	29	23	3,6
Q	Gesundheits- und Sozialwesen	11	9	– 35,3	15	12	15,4
R	Kunst, Unterhaltung und Erholung	29	27	– 19,4	27	24	12,5
S	Erbringung von sonstigen Dienstleistungen	118	109	– 21,3	149	127	– 10,2
A-S	Insgesamt	1 417	1 240	– 2,2	1 502	1 214	– 1,4

Frankfurt am Main, Stadt

A	Land- und Forstwirtschaft, Fischerei	2	2	– 50,0	2	2	x
B	Bergbau und Gewinnung v. Steinen u. Erden	—	—	x	1	1	x
C	Verarbeitendes Gewerbe	156	121	25,8	104	79	– 33,3
D	Energieversorgung	20	16	42,9	17	6	– 29,2
E	Wasserversorgung; Abwasser- und Abfallentsorgung und Beseitigung von Umweltverschmutzungen	—	—	– 100,0	4	2	300,0
F	Baugewerbe	667	544	– 2,8	830	692	– 22,6
G	Handel; Instandhaltung und Reparatur v. Kraftfahrzeugen	1 555	1 380	– 0,4	1 456	1 177	– 4,5
H	Verkehr und Lagerei	388	346	– 2,8	347	292	– 7,0
I	Gastgewerbe; Beherbergung und Gastronomie	759	629	– 3,4	648	545	– 14,5
J	Information und Kommunikation	565	487	13,2	393	298	– 5,1
K	Erbringung von Finanz- und Versicherungsdienstleistungen	312	261	13,5	191	147	– 22,0
L	Grundstücks- und Wohnungswesen	338	273	18,6	200	139	– 14,5
M	Erbringung von freiberuflichen, wissenschaftlichen und technischen Dienstleistungen	1 284	1 125	0,8	971	804	– 14,9

3. Gewerbeanzeigen¹⁾ im Jahr 2018 nach ausgewählten Wirtschaftsabschnitten und Verwaltungsbezirken

Nr. der Wirtschaftsklassifikation ²⁾	Wirtschaftsabschnitt	Anmeldungen			Abmeldungen		
		insgesamt	darunter	Zu- bzw. Abnahme (–) gegenüber dem gleichen Vorjahresquartal in %	insgesamt	darunter	Zu- bzw. Abnahme (–) gegenüber dem gleichen Vorjahresquartal in %
			Neuerichtung ³⁾			Aufgabe ⁴⁾	
N	Erbringung v. sonst. wirtschaftl. Dienstleistungen	1 170	1 071	– 7,6	1 455	1 281	1,0
O	Öffentliche Verwaltung, Verteidigung; Sozialversicherung	1	1	x	—	—	x
P	Erziehung und Unterricht	147	138	– 3,3	98	81	1,0
Q	Gesundheits- und Sozialwesen	74	69	– 23,7	100	90	– 7,4
R	Kunst, Unterhaltung und Erholung	108	94	– 22,3	112	91	3,7
S	Erbringung von sonstigen Dienstleistungen	539	500	– 4,6	537	464	– 16,5
A-S	Insgesamt	8 085	7 057	– 0,5	7 466	6 191	– 10,5

Offenbach am Main, Stadt

A	Land- und Forstwirtschaft, Fischerei	3	3	200,0	—	—	x
B	Bergbau und Gewinnung v. Steinen u. Erden	—	—	x	—	—	x
C	Verarbeitendes Gewerbe	35	30	– 16,7	34	27	– 12,8
D	Energieversorgung	4	4	100,0	—	—	– 100,0
E	Wasserversorgung; Abwasser- und Abfallentsorgung und Beseitigung von Umweltverschmutzungen	1	1	– 50,0	2	2	x
F	Baugewerbe	688	635	– 1,7	701	647	– 7,8
G	Handel; Instandhaltung und Reparatur v. Kraftfahrzeugen	254	217	– 11,2	243	198	– 18,5
H	Verkehr und Lagerei	85	78	– 16,7	95	85	11,8
I	Gastgewerbe; Beherbergung und Gastronomie	131	51	– 13,8	151	71	7,9
J	Information und Kommunikation	76	65	8,6	55	42	– 3,5
K	Erbringung von Finanz- und Versicherungsdienstleistungen	41	35	32,3	26	18	– 10,3
L	Grundstücks- und Wohnungswesen	32	23	– 31,9	36	25	– 16,3
M	Erbringung von freiberuflichen, wissenschaftlichen und technischen Dienstleistungen	155	126	– 16,2	153	124	– 14,5
N	Erbringung v. sonst. wirtschaftl. Dienstleistungen	282	246	– 16,3	350	310	– 8,9
O	Öffentliche Verwaltung, Verteidigung; Sozialversicherung	—	—	x	—	—	x
P	Erziehung und Unterricht	24	23	20,0	13	13	– 31,6
Q	Gesundheits- und Sozialwesen	20	18	5,3	26	19	52,9
R	Kunst, Unterhaltung und Erholung	32	27	– 15,8	33	26	22,2
S	Erbringung von sonstigen Dienstleistungen	148	138	– 21,7	160	142	– 2,4
A-S	Insgesamt	2 011	1 720	– 9,5	2 078	1 749	– 7,4

Wiesbaden, Landeshauptstadt

A	Land- und Forstwirtschaft, Fischerei	4	4	300,0	4	4	—
B	Bergbau und Gewinnung v. Steinen u. Erden	—	—	x	—	—	x
C	Verarbeitendes Gewerbe	76	59	1,3	92	70	29,6
D	Energieversorgung	12	11	– 33,3	6	2	50,0
E	Wasserversorgung; Abwasser- und Abfallentsorgung und Beseitigung von Umweltverschmutzungen	5	4	400,0	1	1	– 66,7
F	Baugewerbe	384	327	– 7,7	452	395	– 6,8

3. Gewerbeanzeigen¹⁾ im Jahr 2018 nach ausgewählten Wirtschaftsabschnitten und Verwaltungsbezirken

Nr. der Wirtschaftsklassifikation ²⁾	Wirtschaftsabschnitt	Anmeldungen			Abmeldungen		
		insgesamt	darunter	Zu- bzw. Abnahme (–) gegenüber dem gleichen Vorjahresquartal in %	insgesamt	darunter	Zu- bzw. Abnahme (–) gegenüber dem gleichen Vorjahresquartal in %
			Neuerichtung ³⁾			Aufgabe ⁴⁾	
G	Handel; Instandhaltung und Reparatur v. Kraftfahrzeugen	584	466	– 1,2	612	498	7,4
H	Verkehr und Lagerei	105	99	– 5,4	138	124	7,8
I	Gastgewerbe; Beherbergung und Gastronomie	245	97	—	243	117	– 2,0
J	Information und Kommunikation	136	112	8,8	114	84	– 2,6
K	Erbringung von Finanz- und Versicherungsdienstleistungen	105	85	25,0	90	66	– 3,2
L	Grundstücks- und Wohnungswesen	76	57	– 21,6	74	51	2,8
M	Erbringung von freiberuflichen, wissenschaftlichen und technischen Dienstleistungen	351	306	– 7,1	295	228	– 23,8
N	Erbringung v. sonst. wirtschaftl. Dienstleistungen	395	360	– 2,9	430	383	– 10,0
O	Öffentliche Verwaltung, Verteidigung; Sozialversicherung	—	—	x	—	—	x
P	Erziehung und Unterricht	70	62	40,0	42	34	– 8,7
Q	Gesundheits- und Sozialwesen	25	24	– 39,0	20	14	– 28,6
R	Kunst, Unterhaltung und Erholung	57	49	– 20,8	44	33	– 12,0
S	Erbringung von sonstigen Dienstleistungen	279	239	– 27,9	426	354	49,5
A-S	Insgesamt	2 909	2 361	– 6,1	3 083	2 458	0,5
Bergstraße							
A	Land- und Forstwirtschaft, Fischerei	11	9	37,5	7	6	– 56,3
B	Bergbau und Gewinnung v. Steinen u. Erden	—	—	x	1	—	– 50,0
C	Verarbeitendes Gewerbe	87	62	1,2	99	80	13,8
D	Energieversorgung	31	27	– 8,8	17	12	6,3
E	Wasserversorgung; Abwasser- und Abfallentsorgung und Beseitigung von Umweltverschmutzungen	5	5	—	3	3	—
F	Baugewerbe	424	323	13,7	462	384	– 3,3
G	Handel; Instandhaltung und Reparatur v. Kraftfahrzeugen	513	422	– 3,0	577	475	7,9
H	Verkehr und Lagerei	58	46	1,8	78	62	6,8
I	Gastgewerbe; Beherbergung und Gastronomie	160	113	– 1,2	167	133	– 15,7
J	Information und Kommunikation	101	86	– 6,5	100	82	28,2
K	Erbringung von Finanz- und Versicherungsdienstleistungen	93	65	2,2	113	80	2,7
L	Grundstücks- und Wohnungswesen	68	59	– 12,8	69	52	9,5
M	Erbringung von freiberuflichen, wissenschaftlichen und technischen Dienstleistungen	257	212	2,0	215	168	– 7,3
N	Erbringung v. sonst. wirtschaftl. Dienstleistungen	315	263	– 4,3	352	290	2,3
O	Öffentliche Verwaltung, Verteidigung; Sozialversicherung	—	—	x	—	—	x
P	Erziehung und Unterricht	69	59	15,0	50	44	38,9
Q	Gesundheits- und Sozialwesen	36	31	– 12,2	35	31	– 2,8
R	Kunst, Unterhaltung und Erholung	55	44	– 11,3	36	29	– 28,0
S	Erbringung von sonstigen Dienstleistungen	203	175	17,3	225	195	7,7
A-S	Insgesamt	2 486	2 001	1,6	2 606	2 126	1,6

3. Gewerbeanzeigen¹⁾ im Jahr 2018 nach ausgewählten Wirtschaftsabschnitten und Verwaltungsbezirken

Nr. der Wirtschaftsklassifikation ²⁾	Wirtschaftsabschnitt	Anmeldungen			Abmeldungen		
		insgesamt	darunter	Zu- bzw. Abnahme (–) gegenüber dem gleichen Vorjahresquartal in %	insgesamt	darunter	Zu- bzw. Abnahme (–) gegenüber dem gleichen Vorjahresquartal in %
			Neuerichtung ³⁾			Aufgabe ⁴⁾	
Darmstadt-Dieburg							
A	Land- und Forstwirtschaft, Fischerei	12	10	– 7,7	11	8	– 21,4
B	Bergbau und Gewinnung v. Steinen u. Erden	1	1	—	1	1	x
C	Verarbeitendes Gewerbe	82	65	– 9,9	115	93	17,3
D	Energieversorgung	39	32	– 9,3	19	14	26,7
E	Wasserversorgung; Abwasser- und Abfallentsorgung und Beseitigung von Umweltverschmutzungen	3	3	50,0	2	2	– 33,3
F	Baugewerbe	359	263	– 1,4	420	344	8,2
G	Handel; Instandhaltung und Reparatur v. Kraftfahrzeugen	567	447	– 0,9	674	555	13,3
H	Verkehr und Lagerei	87	66	– 2,2	106	84	3,9
I	Gastgewerbe; Beherbergung und Gastronomie	166	113	4,4	165	125	1,2
J	Information und Kommunikation	128	93	– 5,9	134	107	2,3
K	Erbringung von Finanz- und Versicherungsdienstleistungen	101	77	14,8	98	79	1,0
L	Grundstücks- und Wohnungswesen	83	64	15,3	50	36	– 28,6
M	Erbringung von freiberuflichen, wissenschaftlichen und technischen Dienstleistungen	271	221	– 7,5	297	245	8,8
N	Erbringung v. sonst. wirtschaftl. Dienstleistungen	323	280	– 4,2	368	313	11,5
O	Öffentliche Verwaltung, Verteidigung; Sozialversicherung	—	—	x	—	—	x
P	Erziehung und Unterricht	54	47	1,9	52	44	2,0
Q	Gesundheits- und Sozialwesen	31	25	– 8,8	49	40	96,0
R	Kunst, Unterhaltung und Erholung	55	46	– 12,7	63	55	61,5
S	Erbringung von sonstigen Dienstleistungen	344	294	1,8	356	302	– 0,8
A-S	Insgesamt	2 706	2 147	– 1,5	2 980	2 447	8,2
Groß-Gerau							
A	Land- und Forstwirtschaft, Fischerei	3	3	– 62,5	8	7	60,0
B	Bergbau und Gewinnung v. Steinen u. Erden	—	—	– 100,0	—	—	– 100,0
C	Verarbeitendes Gewerbe	59	46	– 11,9	52	39	– 36,6
D	Energieversorgung	23	21	– 4,2	5	4	– 44,4
E	Wasserversorgung; Abwasser- und Abfallentsorgung und Beseitigung von Umweltverschmutzungen	5	4	25,0	4	3	x
F	Baugewerbe	373	313	3,0	426	360	9,2
G	Handel; Instandhaltung und Reparatur v. Kraftfahrzeugen	638	512	22,9	557	433	8,4
H	Verkehr und Lagerei	267	214	14,6	236	184	9,3
I	Gastgewerbe; Beherbergung und Gastronomie	222	150	– 2,2	232	165	14,3
J	Information und Kommunikation	99	81	6,5	116	92	20,8
K	Erbringung von Finanz- und Versicherungsdienstleistungen	76	58	– 5,0	85	59	– 8,6
L	Grundstücks- und Wohnungswesen	72	56	9,1	49	29	—
M	Erbringung von freiberuflichen, wissenschaftlichen und technischen Dienstleistungen	295	258	9,7	260	207	– 6,5

3. Gewerbeanzeigen¹⁾ im Jahr 2018 nach ausgewählten Wirtschaftsabschnitten und Verwaltungsbezirken

Nr. der Wirtschaftsklassifikation ²⁾	Wirtschaftsabschnitt	Anmeldungen			Abmeldungen		
		insgesamt	darunter	Zu- bzw. Abnahme (–) gegenüber dem gleichen Vorjahresquartal in %	insgesamt	darunter	Zu- bzw. Abnahme (–) gegenüber dem gleichen Vorjahresquartal in %
			Neuerichtung ³⁾			Aufgabe ⁴⁾	
N	Erbringung v. sonst. wirtschaftl. Dienstleistungen	293	250	– 9,8	342	289	4,3
O	Öffentliche Verwaltung, Verteidigung; Sozialversicherung	—	—	x	—	—	x
P	Erziehung und Unterricht	63	53	12,5	32	28	– 25,6
Q	Gesundheits- und Sozialwesen	28	24	– 6,7	40	36	207,7
R	Kunst, Unterhaltung und Erholung	61	53	15,1	38	30	2,7
S	Erbringung von sonstigen Dienstleistungen	224	185	—	266	222	26,1
A-S	Insgesamt	2 801	2 281	6,1	2 748	2 187	7,0
Hochtaunuskreis							
A	Land- und Forstwirtschaft, Fischerei	4	4	– 63,6	16	11	300,0
B	Bergbau und Gewinnung v. Steinen u. Erden	1	1	– 66,7	1	1	—
C	Verarbeitendes Gewerbe	56	45	– 34,1	76	50	—
D	Energieversorgung	27	19	12,5	6	5	– 25,0
E	Wasserversorgung; Abwasser- und Abfallentsorgung und Beseitigung von Umweltverschmutzungen	—	—	– 100,0	2	2	100,0
F	Baugewerbe	304	234	35,1	245	194	0,4
G	Handel; Instandhaltung und Reparatur v. Kraftfahrzeugen	454	353	– 2,8	487	354	– 2,2
H	Verkehr und Lagerei	66	55	– 5,7	56	49	7,7
I	Gastgewerbe; Beherbergung und Gastronomie	130	75	—	126	81	—
J	Information und Kommunikation	120	84	– 19,5	94	66	– 25,4
K	Erbringung von Finanz- und Versicherungsdienstleistungen	115	79	4,5	102	61	– 6,4
L	Grundstücks- und Wohnungswesen	110	83	32,5	84	53	3,7
M	Erbringung von freiberuflichen, wissenschaftlichen und technischen Dienstleistungen	387	298	1,6	295	213	– 18,1
N	Erbringung v. sonst. wirtschaftl. Dienstleistungen	340	270	– 1,4	324	256	– 6,6
O	Öffentliche Verwaltung, Verteidigung; Sozialversicherung	—	—	x	—	—	x
P	Erziehung und Unterricht	63	55	– 23,2	41	33	7,9
Q	Gesundheits- und Sozialwesen	52	44	– 11,9	43	39	– 14,0
R	Kunst, Unterhaltung und Erholung	44	37	12,8	24	19	– 14,3
S	Erbringung von sonstigen Dienstleistungen	172	144	– 25,2	180	150	– 7,7
A-S	Insgesamt	2 445	1 880	– 2,1	2 202	1 637	– 6,1
Main-Kinzig-Kreis							
A	Land- und Forstwirtschaft, Fischerei	15	11	– 31,8	22	15	37,5
B	Bergbau und Gewinnung v. Steinen u. Erden	1	1	– 66,7	—	—	x
C	Verarbeitendes Gewerbe	107	85	– 22,5	122	99	– 12,2
D	Energieversorgung	38	32	– 11,6	15	10	– 31,8
E	Wasserversorgung; Abwasser- und Abfallentsorgung und Beseitigung von Umweltverschmutzungen	3	1	– 25,0	4	2	– 33,3
F	Baugewerbe	725	602	– 7,3	730	601	– 9,8

3. Gewerbeanzeigen¹⁾ im Jahr 2018 nach ausgewählten Wirtschaftsabschnitten und Verwaltungsbezirken

Nr. der Wirtschaftsklassifikation ²⁾	Wirtschaftsabschnitt	Anmeldungen			Abmeldungen		
		insgesamt	darunter	Zu- bzw. Abnahme (–) gegenüber dem gleichen Vorjahresquartal in %	insgesamt	darunter	Zu- bzw. Abnahme (–) gegenüber dem gleichen Vorjahresquartal in %
			Neuerichtung ³⁾			Aufgabe ⁴⁾	
G	Handel; Instandhaltung und Reparatur v. Kraftfahrzeugen	832	662	– 6,6	943	807	5,2
H	Verkehr und Lagerei	149	110	– 3,2	163	131	– 2,4
I	Gastgewerbe; Beherbergung und Gastronomie	276	204	– 20,2	279	231	– 17,2
J	Information und Kommunikation	163	120	14,0	146	104	5,8
K	Erbringung von Finanz- und Versicherungsdienstleistungen	140	104	3,7	142	100	– 4,7
L	Grundstücks- und Wohnungswesen	114	85	0,9	76	58	—
M	Erbringung von freiberuflichen, wissenschaftlichen und technischen Dienstleistungen	442	334	– 3,3	421	343	9,4
N	Erbringung v. sonst. wirtschaftl. Dienstleistungen	487	396	2,5	483	404	– 6,4
O	Öffentliche Verwaltung, Verteidigung; Sozialversicherung	—	—	x	—	—	x
P	Erziehung und Unterricht	97	79	7,8	60	42	3,4
Q	Gesundheits- und Sozialwesen	73	62	10,6	66	55	– 2,9
R	Kunst, Unterhaltung und Erholung	68	58	– 11,7	67	48	– 4,3
S	Erbringung von sonstigen Dienstleistungen	327	272	– 7,6	394	331	22,4
A-S	Insgesamt	4 057	3 218	– 5,5	4 133	3 381	– 1,0
Main-Taunus-Kreis							
A	Land- und Forstwirtschaft, Fischerei	3	1	– 57,1	7	7	16,7
B	Bergbau und Gewinnung v. Steinen u. Erden	—	—	x	2	2	100,0
C	Verarbeitendes Gewerbe	78	63	16,4	79	57	– 10,2
D	Energieversorgung	24	24	– 35,1	9	6	80,0
E	Wasserversorgung; Abwasser- und Abfallentsorgung und Beseitigung von Umweltverschmutzungen	3	2	50,0	5	3	400,0
F	Baugewerbe	371	292	– 14,5	377	320	– 13,5
G	Handel; Instandhaltung und Reparatur v. Kraftfahrzeugen	517	397	– 2,8	523	399	– 14,0
H	Verkehr und Lagerei	93	75	– 9,7	119	91	14,4
I	Gastgewerbe; Beherbergung und Gastronomie	149	105	1,4	139	112	– 6,1
J	Information und Kommunikation	169	122	– 7,1	168	119	– 2,3
K	Erbringung von Finanz- und Versicherungsdienstleistungen	116	74	– 2,5	116	76	– 12,1
L	Grundstücks- und Wohnungswesen	110	80	– 36,0	140	108	– 7,3
M	Erbringung von freiberuflichen, wissenschaftlichen und technischen Dienstleistungen	358	281	2,3	313	226	– 19,3
N	Erbringung v. sonst. wirtschaftl. Dienstleistungen	330	247	5,4	346	286	– 10,8
O	Öffentliche Verwaltung, Verteidigung; Sozialversicherung	—	—	x	1	1	x
P	Erziehung und Unterricht	61	48	– 11,6	50	32	– 21,9
Q	Gesundheits- und Sozialwesen	41	35	2,5	37	33	– 7,5
R	Kunst, Unterhaltung und Erholung	37	29	– 11,9	33	25	– 23,3
S	Erbringung von sonstigen Dienstleistungen	189	151	– 14,5	177	147	– 24,4
A-S	Insgesamt	2 649	2 026	– 6,6	2 641	2 050	– 12,2

3. Gewerbeanzeigen¹⁾ im Jahr 2018 nach ausgewählten Wirtschaftsabschnitten und Verwaltungsbezirken

Nr. der Wirtschaftsklassifikation ²⁾	Wirtschaftsabschnitt	Anmeldungen			Abmeldungen		
		insgesamt	darunter	Zu- bzw. Abnahme (–) gegenüber dem gleichen Vorjahresquartal in %	insgesamt	darunter	Zu- bzw. Abnahme (–) gegenüber dem gleichen Vorjahresquartal in %
			Neuerichtung ³⁾			Aufgabe ⁴⁾	
Odenwaldkreis							
A	Land- und Forstwirtschaft, Fischerei	14	11	133,3	11	9	83,3
B	Bergbau und Gewinnung v. Steinen u. Erden	—	—	x	—	—	x
C	Verarbeitendes Gewerbe	30	24	– 26,8	35	25	– 10,3
D	Energieversorgung	12	9	– 25,0	10	6	42,9
E	Wasserversorgung; Abwasser- und Abfallentsorgung und Beseitigung von Umweltverschmutzungen	—	—	– 100,0	—	—	x
F	Baugewerbe	170	119	11,8	171	109	– 0,6
G	Handel; Instandhaltung und Reparatur v. Kraftfahrzeugen	158	126	– 5,4	185	149	1,6
H	Verkehr und Lagerei	22	19	46,7	20	17	– 4,8
I	Gastgewerbe; Beherbergung und Gastronomie	67	42	– 14,1	71	48	– 13,4
J	Information und Kommunikation	41	32	57,7	18	13	– 37,9
K	Erbringung von Finanz- und Versicherungsdienstleistungen	23	15	4,5	22	14	– 8,3
L	Grundstücks- und Wohnungswesen	23	13	91,7	11	7	120,0
M	Erbringung von freiberuflichen, wissenschaftlichen und technischen Dienstleistungen	76	62	– 1,3	57	49	– 14,9
N	Erbringung v. sonst. wirtschaftl. Dienstleistungen	123	104	4,2	114	101	– 8,8
O	Öffentliche Verwaltung, Verteidigung; Sozialversicherung	—	—	x	—	—	x
P	Erziehung und Unterricht	19	15	26,7	11	7	– 26,7
Q	Gesundheits- und Sozialwesen	10	10	– 37,5	10	8	– 28,6
R	Kunst, Unterhaltung und Erholung	19	14	5,6	11	7	22,2
S	Erbringung von sonstigen Dienstleistungen	73	67	– 7,6	102	93	7,4
A-S	Insgesamt	880	682	2,4	859	662	– 3,7
Offenbach							
A	Land- und Forstwirtschaft, Fischerei	7	5	– 46,2	13	12	44,4
B	Bergbau und Gewinnung v. Steinen u. Erden	—	—	x	—	—	x
C	Verarbeitendes Gewerbe	117	84	– 7,1	152	114	11,8
D	Energieversorgung	38	35	8,6	11	10	– 15,4
E	Wasserversorgung; Abwasser- und Abfallentsorgung und Beseitigung von Umweltverschmutzungen	5	3	25,0	6	5	– 25,0
F	Baugewerbe	603	461	11,5	586	467	17,7
G	Handel; Instandhaltung und Reparatur v. Kraftfahrzeugen	820	662	– 0,1	924	765	4,1
H	Verkehr und Lagerei	177	149	0,6	174	146	– 3,9
I	Gastgewerbe; Beherbergung und Gastronomie	234	166	– 12,0	217	164	– 13,5
J	Information und Kommunikation	192	154	0,5	165	121	7,1
K	Erbringung von Finanz- und Versicherungsdienstleistungen	175	132	37,8	160	128	19,4
L	Grundstücks- und Wohnungswesen	158	108	1,3	135	91	10,7
M	Erbringung von freiberuflichen, wissenschaftlichen und technischen Dienstleistungen	512	397	– 0,8	497	382	8,8

3. Gewerbeanzeigen¹⁾ im Jahr 2018 nach ausgewählten Wirtschaftsabschnitten und Verwaltungsbezirken

Nr. der Wirtschaftsklassifikation ²⁾	Wirtschaftsabschnitt	Anmeldungen			Abmeldungen		
		insgesamt	darunter	Zu- bzw. Abnahme (–) gegenüber dem gleichen Vorjahresquartal in %	insgesamt	darunter	Zu- bzw. Abnahme (–) gegenüber dem gleichen Vorjahresquartal in %
			Neuerichtung ³⁾			Aufgabe ⁴⁾	
N	Erbringung v. sonst. wirtschaftl. Dienstleistungen	521	435	– 5,4	596	519	6,8
O	Öffentliche Verwaltung, Verteidigung; Sozialversicherung	—	—	x	—	—	x
P	Erziehung und Unterricht	103	88	32,1	61	48	5,2
Q	Gesundheits- und Sozialwesen	52	38	– 14,8	53	38	– 22,1
R	Kunst, Unterhaltung und Erholung	86	67	17,8	72	54	20,0
S	Erbringung von sonstigen Dienstleistungen	302	253	– 19,0	345	297	3,9
A-S	Insgesamt	4 102	3 237	– 0,1	4 167	3 361	6,1
Rheingau-Taunus-Kreis							
A	Land- und Forstwirtschaft, Fischerei	18	15	100,0	19	14	90,0
B	Bergbau und Gewinnung v. Steinen u. Erden	—	—	x	—	—	x
C	Verarbeitendes Gewerbe	68	53	—	81	60	– 11,0
D	Energieversorgung	24	24	33,3	7	6	– 30,0
E	Wasserversorgung; Abwasser- und Abfallentsorgung und Beseitigung von Umweltverschmutzungen	4	3	100,0	4	3	—
F	Baugewerbe	194	129	– 9,3	239	193	2,1
G	Handel; Instandhaltung und Reparatur v. Kraftfahrzeugen	313	252	– 5,2	376	313	2,7
H	Verkehr und Lagerei	41	32	– 2,4	50	45	4,2
I	Gastgewerbe; Beherbergung und Gastronomie	114	80	2,7	114	92	17,5
J	Information und Kommunikation	88	68	18,9	69	53	– 18,8
K	Erbringung von Finanz- und Versicherungsdienstleistungen	81	61	32,8	85	69	9,0
L	Grundstücks- und Wohnungswesen	61	48	7,0	50	35	2,0
M	Erbringung von freiberuflichen, wissenschaftlichen und technischen Dienstleistungen	210	161	13,5	222	182	9,4
N	Erbringung v. sonst. wirtschaftl. Dienstleistungen	275	228	8,3	309	270	11,6
O	Öffentliche Verwaltung, Verteidigung; Sozialversicherung	—	—	x	—	—	x
P	Erziehung und Unterricht	44	37	– 15,4	42	36	16,7
Q	Gesundheits- und Sozialwesen	39	31	25,8	29	22	– 3,3
R	Kunst, Unterhaltung und Erholung	31	27	– 3,1	26	21	– 18,8
S	Erbringung von sonstigen Dienstleistungen	164	136	1,9	177	162	9,9
A-S	Insgesamt	1 769	1 385	4,0	1 899	1 576	4,9
Wetteraukreis							
A	Land- und Forstwirtschaft, Fischerei	25	23	92,3	19	16	35,7
B	Bergbau und Gewinnung v. Steinen u. Erden	2	1	100,0	1	1	—
C	Verarbeitendes Gewerbe	108	90	12,5	105	89	– 13,2
D	Energieversorgung	32	28	– 11,1	11	8	– 8,3
E	Wasserversorgung; Abwasser- und Abfallentsorgung und Beseitigung von Umweltverschmutzungen	6	5	200,0	—	—	– 100,0
F	Baugewerbe	348	256	– 8,2	364	290	– 11,4

3. Gewerbeanzeigen¹⁾ im Jahr 2018 nach ausgewählten Wirtschaftsabschnitten und Verwaltungsbezirken

Nr. der Wirtschaftsklassifikation ²⁾	Wirtschaftsabschnitt	Anmeldungen			Abmeldungen		
		insgesamt	darunter	Zu- bzw. Abnahme (–) gegenüber dem gleichen Vorjahresquartal in %	insgesamt	darunter	Zu- bzw. Abnahme (–) gegenüber dem gleichen Vorjahresquartal in %
			Neuerichtung ³⁾			Aufgabe ⁴⁾	
G	Handel; Instandhaltung und Reparatur v. Kraftfahrzeugen	588	464	– 17,4	712	571	4,7
H	Verkehr und Lagerei	73	59	– 15,1	102	79	7,4
I	Gastgewerbe; Beherbergung und Gastronomie	221	171	15,1	190	159	– 1,6
J	Information und Kommunikation	134	94	– 8,8	127	94	– 5,9
K	Erbringung von Finanz- und Versicherungsdienstleistungen	133	101	30,4	139	93	44,8
L	Grundstücks- und Wohnungswesen	92	76	21,1	66	42	—
M	Erbringung von freiberuflichen, wissenschaftlichen und technischen Dienstleistungen	368	292	1,4	313	237	– 5,2
N	Erbringung v. sonst. wirtschaftl. Dienstleistungen	394	304	– 8,2	440	361	– 0,7
O	Öffentliche Verwaltung, Verteidigung; Sozialversicherung	—	—	x	—	—	x
P	Erziehung und Unterricht	73	62	– 11,0	34	25	– 26,1
Q	Gesundheits- und Sozialwesen	69	61	19,0	52	43	– 13,3
R	Kunst, Unterhaltung und Erholung	69	59	—	51	41	13,3
S	Erbringung von sonstigen Dienstleistungen	249	213	– 14,7	281	238	9,3
A-S	Insgesamt	2 984	2 359	– 4,8	3 007	2 387	– 0,1
Reg.-Bez. Darmstadt							
A	Land- und Forstwirtschaft, Fischerei	123	102	6,0	139	111	33,7
B	Bergbau und Gewinnung v. Steinen u. Erden	5	4	– 44,4	7	6	16,7
C	Verarbeitendes Gewerbe	1 100	857	– 3,9	1 177	905	– 6,6
D	Energieversorgung	328	286	– 7,1	135	90	– 10,0
E	Wasserversorgung; Abwasser- und Abfallentsorgung und Beseitigung von Umweltverschmutzungen	40	31	14,3	37	28	—
F	Baugewerbe	5 751	4 619	—	6 169	5 127	– 5,7
G	Handel; Instandhaltung und Reparatur v. Kraftfahrzeugen	8 077	6 610	– 2,2	8 586	6 945	1,1
H	Verkehr und Lagerei	1 670	1 402	– 0,5	1 739	1 433	2,8
I	Gastgewerbe; Beherbergung und Gastronomie	2 997	2 108	– 3,7	2 868	2 151	– 5,9
J	Information und Kommunikation	2 129	1 701	3,6	1 798	1 339	– 3,5
K	Erbringung von Finanz- und Versicherungsdienstleistungen	1 571	1 196	15,2	1 408	1 018	– 1,4
L	Grundstücks- und Wohnungswesen	1 365	1 049	1,5	1 070	749	– 3,0
M	Erbringung von freiberuflichen, wissenschaftlichen und technischen Dienstleistungen	5 169	4 251	– 0,8	4 550	3 611	– 7,1
N	Erbringung v. sonst. wirtschaftl. Dienstleistungen	5 405	4 588	– 4,8	6 085	5 215	– 0,9
O	Öffentliche Verwaltung, Verteidigung; Sozialversicherung	1	1	x	1	1	x
P	Erziehung und Unterricht	927	801	3,6	615	490	– 3,1
Q	Gesundheits- und Sozialwesen	561	481	– 8,0	575	480	0,9
R	Kunst, Unterhaltung und Erholung	751	631	– 7,6	637	503	2,4
S	Erbringung von sonstigen Dienstleistungen	3 331	2 876	– 10,8	3 775	3 224	3,9
A-S	Insgesamt	41 301	33 594	– 2,1	41 371	33 426	– 2,0

3. Gewerbeanzeigen¹⁾ im Jahr 2018 nach ausgewählten Wirtschaftsabschnitten und Verwaltungsbezirken

Nr. der Wirtschaftsklassifikation ²⁾	Wirtschaftsabschnitt	Anmeldungen			Abmeldungen		
		insgesamt	darunter	Zu- bzw. Abnahme (–) gegenüber dem gleichen Vorjahresquartal in %	insgesamt	darunter	Zu- bzw. Abnahme (–) gegenüber dem gleichen Vorjahresquartal in %
			Neuerichtung ³⁾			Aufgabe ⁴⁾	
Gießen							
A	Land- und Forstwirtschaft, Fischerei	13	11	– 7,1	11	8	37,5
B	Bergbau und Gewinnung v. Steinen u. Erden	1	1	x	1	1	– 50,0
C	Verarbeitendes Gewerbe	91	73	31,9	93	78	– 17,0
D	Energieversorgung	17	15	– 15,0	4	1	– 33,3
E	Wasserversorgung; Abwasser- und Abfallentsorgung und Beseitigung von Umweltverschmutzungen	1	1	– 80,0	4	4	– 82,6
F	Baugewerbe	257	192	– 21,4	277	233	– 11,8
G	Handel; Instandhaltung und Reparatur v. Kraftfahrzeugen	503	390	– 8,4	554	460	– 1,9
H	Verkehr und Lagerei	60	50	– 25,0	69	58	– 4,2
I	Gastgewerbe; Beherbergung und Gastronomie	175	89	– 9,3	181	125	3,4
J	Information und Kommunikation	110	88	– 3,5	107	77	9,2
K	Erbringung von Finanz- und Versicherungsdienstleistungen	108	84	20,0	80	63	– 20,0
L	Grundstücks- und Wohnungswesen	83	63	72,9	38	27	– 19,1
M	Erbringung von freiberuflichen, wissenschaftlichen und technischen Dienstleistungen	343	279	– 1,7	372	288	30,1
N	Erbringung v. sonst. wirtschaftl. Dienstleistungen	271	219	6,3	269	206	9,8
O	Öffentliche Verwaltung, Verteidigung; Sozialversicherung	—	—	x	—	—	x
P	Erziehung und Unterricht	60	47	– 13,0	46	33	31,4
Q	Gesundheits- und Sozialwesen	73	63	– 8,8	51	44	104,0
R	Kunst, Unterhaltung und Erholung	58	49	– 13,4	57	41	32,6
S	Erbringung von sonstigen Dienstleistungen	340	307	– 5,0	284	240	27,9
A-S	Insgesamt	2 564	2 021	– 4,6	2 498	1 987	5,0
Lahn-Dill-Kreis							
A	Land- und Forstwirtschaft, Fischerei	12	9	9,1	15	12	7,1
B	Bergbau und Gewinnung v. Steinen u. Erden	—	—	x	2	2	x
C	Verarbeitendes Gewerbe	91	69	– 14,2	100	81	– 20,0
D	Energieversorgung	9	6	– 50,0	8	6	14,3
E	Wasserversorgung; Abwasser- und Abfallentsorgung und Beseitigung von Umweltverschmutzungen	—	—	– 100,0	3	1	– 25,0
F	Baugewerbe	195	144	– 14,8	218	172	8,5
G	Handel; Instandhaltung und Reparatur v. Kraftfahrzeugen	469	372	– 3,3	513	419	1,2
H	Verkehr und Lagerei	57	46	1,8	59	51	5,4
I	Gastgewerbe; Beherbergung und Gastronomie	135	71	0,7	141	95	—
J	Information und Kommunikation	71	56	12,7	56	49	– 8,2
K	Erbringung von Finanz- und Versicherungsdienstleistungen	71	56	16,4	76	58	– 8,4
L	Grundstücks- und Wohnungswesen	32	27	—	34	25	30,8
M	Erbringung von freiberuflichen, wissenschaftlichen und technischen Dienstleistungen	178	140	– 3,3	157	118	16,3

3. Gewerbeanzeigen¹⁾ im Jahr 2018 nach ausgewählten Wirtschaftsabschnitten und Verwaltungsbezirken

Nr. der Wirtschaftsklassifikation ²⁾	Wirtschaftsabschnitt	Anmeldungen			Abmeldungen		
		insgesamt	darunter	Zu- bzw. Abnahme (–) gegenüber dem gleichen Vorjahresquartal in %	insgesamt	darunter	Zu- bzw. Abnahme (–) gegenüber dem gleichen Vorjahresquartal in %
			Neuerichtung ³⁾			Aufgabe ⁴⁾	
N	Erbringung v. sonst. wirtschaftl. Dienstleistungen	194	168	– 0,5	226	189	8,7
O	Öffentliche Verwaltung, Verteidigung; Sozialversicherung	—	—	x	—	—	x
P	Erziehung und Unterricht	42	35	2,4	16	9	– 52,9
Q	Gesundheits- und Sozialwesen	33	25	– 17,5	41	34	41,4
R	Kunst, Unterhaltung und Erholung	39	31	11,4	28	22	—
S	Erbringung von sonstigen Dienstleistungen	144	118	– 29,1	186	148	– 1,6
A-S	Insgesamt	1 772	1 373	– 6,4	1 879	1 491	1,7
Limburg-Weilburg							
A	Land- und Forstwirtschaft, Fischerei	16	13	77,8	9	7	– 40,0
B	Bergbau und Gewinnung v. Steinen u. Erden	—	—	x	—	—	x
C	Verarbeitendes Gewerbe	57	40	– 5,0	57	49	– 8,1
D	Energieversorgung	15	14	– 31,8	10	8	11,1
E	Wasserversorgung; Abwasser- und Abfallentsorgung und Beseitigung von Umweltverschmutzungen	6	4	x	5	5	x
F	Baugewerbe	245	197	– 9,3	257	208	– 7,2
G	Handel; Instandhaltung und Reparatur v. Kraftfahrzeugen	383	299	17,1	388	321	2,4
H	Verkehr und Lagerei	22	17	– 26,7	33	28	– 19,5
I	Gastgewerbe; Beherbergung und Gastronomie	116	85	5,5	107	84	– 13,0
J	Information und Kommunikation	76	61	28,8	63	54	12,5
K	Erbringung von Finanz- und Versicherungsdienstleistungen	71	52	– 14,5	67	49	– 2,9
L	Grundstücks- und Wohnungswesen	35	27	– 16,7	26	16	– 3,7
M	Erbringung von freiberuflichen, wissenschaftlichen und technischen Dienstleistungen	167	136	1,2	162	138	43,4
N	Erbringung v. sonst. wirtschaftl. Dienstleistungen	245	205	– 0,4	208	176	– 5,0
O	Öffentliche Verwaltung, Verteidigung; Sozialversicherung	—	—	x	—	—	x
P	Erziehung und Unterricht	48	34	20,0	29	20	– 6,5
Q	Gesundheits- und Sozialwesen	28	24	16,7	24	22	4,3
R	Kunst, Unterhaltung und Erholung	34	27	– 5,6	31	22	29,2
S	Erbringung von sonstigen Dienstleistungen	146	126	9,8	158	121	5,3
A-S	Insgesamt	1 710	1 361	3,3	1 634	1 328	1,0
Marburg-Biedenkopf							
A	Land- und Forstwirtschaft, Fischerei	10	9	11,1	7	5	– 22,2
B	Bergbau und Gewinnung v. Steinen u. Erden	—	—	x	—	—	x
C	Verarbeitendes Gewerbe	64	45	– 11,1	73	56	7,4
D	Energieversorgung	29	27	38,1	5	5	– 28,6
E	Wasserversorgung; Abwasser- und Abfallentsorgung und Beseitigung von Umweltverschmutzungen	2	2	– 33,3	1	1	– 50,0
F	Baugewerbe	143	124	– 7,1	139	121	– 12,6

3. Gewerbeanzeigen¹⁾ im Jahr 2018 nach ausgewählten Wirtschaftsabschnitten und Verwaltungsbezirken

Nr. der Wirtschaftsklassifikation ²⁾	Wirtschaftsabschnitt	Anmeldungen			Abmeldungen		
		insgesamt	darunter	Zu- bzw. Abnahme (–) gegenüber dem gleichen Vorjahresquartal in %	insgesamt	darunter	Zu- bzw. Abnahme (–) gegenüber dem gleichen Vorjahresquartal in %
			Neuerichtung ³⁾			Aufgabe ⁴⁾	
G	Handel; Instandhaltung und Reparatur v. Kraftfahrzeugen	386	311	– 0,5	409	341	17,5
H	Verkehr und Lagerei	22	16	– 15,4	30	24	15,4
I	Gastgewerbe; Beherbergung und Gastronomie	129	85	19,4	139	103	17,8
J	Information und Kommunikation	57	47	– 9,5	53	42	3,9
K	Erbringung von Finanz- und Versicherungsdienstleistungen	53	45	– 15,9	47	39	– 17,5
L	Grundstücks- und Wohnungswesen	45	37	80,0	24	17	20,0
M	Erbringung von freiberuflichen, wissenschaftlichen und technischen Dienstleistungen	177	151	– 16,5	176	138	24,8
N	Erbringung v. sonst. wirtschaftl. Dienstleistungen	177	146	45,1	170	142	– 1,2
O	Öffentliche Verwaltung, Verteidigung; Sozialversicherung	—	—	x	—	—	x
P	Erziehung und Unterricht	41	27	24,2	27	20	– 6,9
Q	Gesundheits- und Sozialwesen	32	31	3,2	91	88	405,6
R	Kunst, Unterhaltung und Erholung	33	26	– 23,3	23	19	– 30,3
S	Erbringung von sonstigen Dienstleistungen	1 144	1 122	– 11,3	715	693	– 33,1
A-S	Insgesamt	2 544	2 251	– 4,5	2 129	1 854	– 8,5
Vogelsbergkreis							
A	Land- und Forstwirtschaft, Fischerei	8	5	– 27,3	13	11	116,7
B	Bergbau und Gewinnung v. Steinen u. Erden	1	—	x	2	2	x
C	Verarbeitendes Gewerbe	31	24	– 11,4	41	32	17,1
D	Energieversorgung	24	20	– 7,7	6	3	– 40,0
E	Wasserversorgung; Abwasser- und Abfallentsorgung und Beseitigung von Umweltverschmutzungen	2	2	– 33,3	2	2	x
F	Baugewerbe	69	57	21,1	60	47	– 22,1
G	Handel; Instandhaltung und Reparatur v. Kraftfahrzeugen	178	146	– 2,2	223	187	26,0
H	Verkehr und Lagerei	30	26	42,9	20	17	– 4,8
I	Gastgewerbe; Beherbergung und Gastronomie	64	44	33,3	81	63	32,8
J	Information und Kommunikation	18	17	– 10,0	19	14	– 9,5
K	Erbringung von Finanz- und Versicherungsdienstleistungen	27	15	22,7	22	18	– 15,4
L	Grundstücks- und Wohnungswesen	11	9	83,3	13	10	85,7
M	Erbringung von freiberuflichen, wissenschaftlichen und technischen Dienstleistungen	61	44	– 1,6	51	41	13,3
N	Erbringung v. sonst. wirtschaftl. Dienstleistungen	96	80	35,2	70	63	7,7
O	Öffentliche Verwaltung, Verteidigung; Sozialversicherung	—	—	x	—	—	x
P	Erziehung und Unterricht	13	9	– 18,8	13	13	30,0
Q	Gesundheits- und Sozialwesen	13	10	—	7	6	—
R	Kunst, Unterhaltung und Erholung	17	15	6,3	21	17	75,0
S	Erbringung von sonstigen Dienstleistungen	46	36	– 17,9	64	57	10,3
A-S	Insgesamt	709	559	6,6	728	603	14,1

3. Gewerbeanzeigen¹⁾ im Jahr 2018 nach ausgewählten Wirtschaftsabschnitten und Verwaltungsbezirken

Nr. der Wirtschaftsklassifikation ²⁾	Wirtschaftsabschnitt	Anmeldungen			Abmeldungen		
		insgesamt	darunter	Zu- bzw. Abnahme (–) gegenüber dem gleichen Vorjahresquartal in %	insgesamt	darunter	Zu- bzw. Abnahme (–) gegenüber dem gleichen Vorjahresquartal in %
			Neuerichtung ³⁾			Aufgabe ⁴⁾	
Reg.-Bez. Gießen							
A	Land- und Forstwirtschaft, Fischerei	59	47	9,3	55	43	5,8
B	Bergbau und Gewinnung v. Steinen u. Erden	2	1	x	5	5	150,0
C	Verarbeitendes Gewerbe	334	251	– 2,3	364	296	– 9,5
D	Energieversorgung	94	82	– 12,1	33	23	– 15,4
E	Wasserversorgung; Abwasser- und Abfallentsorgung und Beseitigung von Umweltverschmutzungen	11	9	– 8,3	15	13	– 48,3
F	Baugewerbe	909	714	– 12,3	951	781	– 7,5
G	Handel; Instandhaltung und Reparatur v. Kraftfahrzeugen	1 919	1 518	– 0,6	2 087	1 728	5,6
H	Verkehr und Lagerei	191	155	– 10,3	211	178	– 2,3
I	Gastgewerbe; Beherbergung und Gastronomie	619	374	4,4	649	470	5,0
J	Information und Kommunikation	332	269	4,1	298	236	3,8
K	Erbringung von Finanz- und Versicherungsdienstleistungen	330	252	3,4	292	227	– 12,8
L	Grundstücks- und Wohnungswesen	206	163	34,6	135	95	6,3
M	Erbringung von freiberuflichen, wissenschaftlichen und technischen Dienstleistungen	926	750	– 4,7	918	723	27,5
N	Erbringung v. sonst. wirtschaftl. Dienstleistungen	983	818	10,6	943	776	3,7
O	Öffentliche Verwaltung, Verteidigung; Sozialversicherung	—	—	x	—	—	x
P	Erziehung und Unterricht	204	152	2,5	131	95	– 5,8
Q	Gesundheits- und Sozialwesen	179	153	– 4,8	214	194	109,8
R	Kunst, Unterhaltung und Erholung	181	148	– 8,1	160	121	14,3
S	Erbringung von sonstigen Dienstleistungen	1 820	1 709	– 10,8	1 407	1 259	– 16,6
A-S	Insgesamt	9 299	7 565	– 2,8	8 868	7 263	0,7
Kassel, documenta-Stadt							
A	Land- und Forstwirtschaft, Fischerei	3	2	x	—	—	x
B	Bergbau und Gewinnung v. Steinen u. Erden	—	—	x	—	—	– 100,0
C	Verarbeitendes Gewerbe	58	44	20,8	75	55	11,9
D	Energieversorgung	28	18	27,3	13	6	—
E	Wasserversorgung; Abwasser- und Abfallentsorgung und Beseitigung von Umweltverschmutzungen	—	—	x	2	2	– 66,7
F	Baugewerbe	151	128	– 6,8	247	205	47,0
G	Handel; Instandhaltung und Reparatur v. Kraftfahrzeugen	372	316	– 13,1	456	369	– 1,3
H	Verkehr und Lagerei	38	31	– 26,9	48	32	—
I	Gastgewerbe; Beherbergung und Gastronomie	166	114	– 1,8	162	110	– 2,4
J	Information und Kommunikation	86	72	26,5	76	55	31,0
K	Erbringung von Finanz- und Versicherungsdienstleistungen	101	85	7,4	90	65	– 15,9
L	Grundstücks- und Wohnungswesen	46	40	– 2,1	37	25	– 11,9
M	Erbringung von freiberuflichen, wissenschaftlichen und technischen Dienstleistungen	213	187	– 5,3	217	171	8,5

3. Gewerbeanzeigen¹⁾ im Jahr 2018 nach ausgewählten Wirtschaftsabschnitten und Verwaltungsbezirken

Nr. der Wirtschaftsklassifikation ²⁾	Wirtschaftsabschnitt	Anmeldungen			Abmeldungen		
		insgesamt	darunter	Zu- bzw. Abnahme (–) gegenüber dem gleichen Vorjahresquartal in %	insgesamt	darunter	Zu- bzw. Abnahme (–) gegenüber dem gleichen Vorjahresquartal in %
			Neuerichtung ³⁾			Aufgabe ⁴⁾	
N	Erbringung v. sonst. wirtschaftl. Dienstleistungen	170	150	4,9	155	118	– 27,2
O	Öffentliche Verwaltung, Verteidigung; Sozialversicherung	—	—	x	—	—	x
P	Erziehung und Unterricht	40	34	90,5	16	11	– 42,9
Q	Gesundheits- und Sozialwesen	20	17	11,1	22	19	10,0
R	Kunst, Unterhaltung und Erholung	28	24	– 22,2	32	25	– 8,6
S	Erbringung von sonstigen Dienstleistungen	182	152	– 29,5	252	200	39,2
A-S	Insgesamt	1 702	1 414	– 6,0	1 900	1 468	4,7
Fulda							
A	Land- und Forstwirtschaft, Fischerei	10	6	– 23,1	9	8	—
B	Bergbau und Gewinnung v. Steinen u. Erden	—	—	x	—	—	x
C	Verarbeitendes Gewerbe	69	56	19,0	42	31	– 36,4
D	Energieversorgung	29	21	– 9,4	7	3	– 61,1
E	Wasserversorgung; Abwasser- und Abfallentsorgung und Beseitigung von Umweltverschmutzungen	2	—	x	3	1	x
F	Baugewerbe	119	96	– 9,2	106	87	14,0
G	Handel; Instandhaltung und Reparatur v. Kraftfahrzeugen	456	353	– 1,1	475	376	15,0
H	Verkehr und Lagerei	41	33	– 2,4	48	38	– 17,2
I	Gastgewerbe; Beherbergung und Gastronomie	122	60	11,9	109	70	17,2
J	Information und Kommunikation	81	65	– 11,0	62	42	– 8,8
K	Erbringung von Finanz- und Versicherungsdienstleistungen	74	56	– 6,3	75	51	19,0
L	Grundstücks- und Wohnungswesen	61	44	17,3	37	22	37,0
M	Erbringung von freiberuflichen, wissenschaftlichen und technischen Dienstleistungen	187	154	7,5	137	104	—
N	Erbringung v. sonst. wirtschaftl. Dienstleistungen	152	123	—	118	96	– 13,9
O	Öffentliche Verwaltung, Verteidigung; Sozialversicherung	—	—	x	—	—	x
P	Erziehung und Unterricht	32	25	– 34,7	22	13	– 24,1
Q	Gesundheits- und Sozialwesen	18	16	– 43,8	15	12	– 21,1
R	Kunst, Unterhaltung und Erholung	37	28	2,8	28	22	33,3
S	Erbringung von sonstigen Dienstleistungen	142	113	– 20,7	168	125	– 14,3
A-S	Insgesamt	1 632	1 249	– 3,4	1 461	1 101	1,0
Hersfeld-Rotenburg							
A	Land- und Forstwirtschaft, Fischerei	8	8	33,3	4	4	33,3
B	Bergbau und Gewinnung v. Steinen u. Erden	—	—	x	—	—	x
C	Verarbeitendes Gewerbe	29	22	– 3,3	29	25	– 32,6
D	Energieversorgung	14	11	16,7	5	3	—
E	Wasserversorgung; Abwasser- und Abfallentsorgung und Beseitigung von Umweltverschmutzungen	1	—	x	—	—	x
F	Baugewerbe	96	83	5,5	116	104	54,7

3. Gewerbeanzeigen¹⁾ im Jahr 2018 nach ausgewählten Wirtschaftsabschnitten und Verwaltungsbezirken

Nr. der Wirtschaftsklassifikation ²⁾	Wirtschaftsabschnitt	Anmeldungen			Abmeldungen		
		insgesamt	darunter	Zu- bzw. Abnahme (–) gegenüber dem gleichen Vorjahresquartal in %	insgesamt	darunter	Zu- bzw. Abnahme (–) gegenüber dem gleichen Vorjahresquartal in %
			Neuerichtung ³⁾			Aufgabe ⁴⁾	
G	Handel; Instandhaltung und Reparatur v. Kraftfahrzeugen	195	161	0,5	200	178	– 5,7
H	Verkehr und Lagerei	17	16	– 15,0	18	18	– 45,5
I	Gastgewerbe; Beherbergung und Gastronomie	81	49	39,7	74	51	29,8
J	Information und Kommunikation	27	20	17,4	19	16	– 5,0
K	Erbringung von Finanz- und Versicherungsdienstleistungen	25	22	– 21,9	25	24	– 16,7
L	Grundstücks- und Wohnungswesen	18	16	– 10,0	15	13	87,5
M	Erbringung von freiberuflichen, wissenschaftlichen und technischen Dienstleistungen	61	48	7,0	48	40	26,3
N	Erbringung v. sonst. wirtschaftl. Dienstleistungen	72	63	– 2,7	66	58	8,2
O	Öffentliche Verwaltung, Verteidigung; Sozialversicherung	—	—	x	—	—	x
P	Erziehung und Unterricht	18	15	20,0	11	10	—
Q	Gesundheits- und Sozialwesen	16	12	33,3	17	16	30,8
R	Kunst, Unterhaltung und Erholung	14	11	– 41,7	21	15	23,5
S	Erbringung von sonstigen Dienstleistungen	58	51	– 26,6	76	70	4,1
A-S	Insgesamt	750	608	0,4	744	645	6,4
Kassel							
A	Land- und Forstwirtschaft, Fischerei	9	9	– 47,1	10	10	– 50,0
B	Bergbau und Gewinnung v. Steinen u. Erden	1	—	x	1	—	x
C	Verarbeitendes Gewerbe	66	43	29,4	68	53	36,0
D	Energieversorgung	42	36	7,7	25	18	127,3
E	Wasserversorgung; Abwasser- und Abfallentsorgung und Beseitigung von Umweltverschmutzungen	—	—	– 100,0	3	3	x
F	Baugewerbe	166	124	7,1	177	147	10,6
G	Handel; Instandhaltung und Reparatur v. Kraftfahrzeugen	435	349	10,4	453	372	14,7
H	Verkehr und Lagerei	58	38	16,0	57	46	5,6
I	Gastgewerbe; Beherbergung und Gastronomie	85	45	– 16,7	92	62	– 9,8
J	Information und Kommunikation	53	39	—	40	27	—
K	Erbringung von Finanz- und Versicherungsdienstleistungen	84	63	– 9,7	80	57	– 19,2
L	Grundstücks- und Wohnungswesen	27	22	– 15,6	27	18	– 3,6
M	Erbringung von freiberuflichen, wissenschaftlichen und technischen Dienstleistungen	150	113	11,1	139	110	21,9
N	Erbringung v. sonst. wirtschaftl. Dienstleistungen	184	150	– 1,6	154	128	– 2,5
O	Öffentliche Verwaltung, Verteidigung; Sozialversicherung	—	—	x	—	—	x
P	Erziehung und Unterricht	33	31	– 25,0	20	17	– 25,9
Q	Gesundheits- und Sozialwesen	25	19	—	23	18	—
R	Kunst, Unterhaltung und Erholung	27	14	– 22,9	19	16	– 9,5
S	Erbringung von sonstigen Dienstleistungen	134	106	– 7,6	138	116	– 1,4
A-S	Insgesamt	1 579	1 201	1,3	1 526	1 218	5,8

3. Gewerbeanzeigen¹⁾ im Jahr 2018 nach ausgewählten Wirtschaftsabschnitten und Verwaltungsbezirken

Nr. der Wirtschaftsklassifikation ²⁾	Wirtschaftsabschnitt	Anmeldungen			Abmeldungen		
		insgesamt	darunter	Zu- bzw. Abnahme (–) gegenüber dem gleichen Vorjahresquartal in %	insgesamt	darunter	Zu- bzw. Abnahme (–) gegenüber dem gleichen Vorjahresquartal in %
			Neuerichtung ³⁾			Aufgabe ⁴⁾	
Schwalm-Eder-Kreis							
A	Land- und Forstwirtschaft, Fischerei	18	11	—	13	9	—
B	Bergbau und Gewinnung v. Steinen u. Erden	—	—	– 100,0	—	—	– 100,0
C	Verarbeitendes Gewerbe	75	61	41,5	35	32	– 23,9
D	Energieversorgung	40	34	– 21,6	21	13	– 4,5
E	Wasserversorgung; Abwasser- und Abfallentsorgung und Beseitigung von Umweltverschmutzungen	—	—	– 100,0	1	—	x
F	Baugewerbe	95	76	– 1,0	92	81	– 8,9
G	Handel; Instandhaltung und Reparatur v. Kraftfahrzeugen	272	232	– 8,1	301	259	– 9,9
H	Verkehr und Lagerei	27	22	50,0	26	24	– 3,7
I	Gastgewerbe; Beherbergung und Gastronomie	77	58	20,3	84	72	31,3
J	Information und Kommunikation	30	23	– 9,1	31	29	3,3
K	Erbringung von Finanz- und Versicherungsdienstleistungen	55	42	34,1	38	33	– 22,4
L	Grundstücks- und Wohnungswesen	26	22	44,4	14	11	7,7
M	Erbringung von freiberuflichen, wissenschaftlichen und technischen Dienstleistungen	83	67	– 2,4	71	62	1,4
N	Erbringung v. sonst. wirtschaftl. Dienstleistungen	121	104	4,3	103	90	– 7,2
O	Öffentliche Verwaltung, Verteidigung; Sozialversicherung	—	—	x	—	—	x
P	Erziehung und Unterricht	31	24	138,5	14	12	– 22,2
Q	Gesundheits- und Sozialwesen	20	17	– 16,7	21	18	50,0
R	Kunst, Unterhaltung und Erholung	23	18	– 14,8	29	23	31,8
S	Erbringung von sonstigen Dienstleistungen	91	81	– 3,2	79	69	– 28,2
A-S	Insgesamt	1 084	892	3,1	973	837	– 7,1
Waldeck-Frankenberg							
A	Land- und Forstwirtschaft, Fischerei	12	10	– 36,8	12	11	– 29,4
B	Bergbau und Gewinnung v. Steinen u. Erden	—	—	x	—	—	x
C	Verarbeitendes Gewerbe	60	47	33,3	45	35	– 21,1
D	Energieversorgung	23	15	– 28,1	12	6	– 20,0
E	Wasserversorgung; Abwasser- und Abfallentsorgung und Beseitigung von Umweltverschmutzungen	1	1	x	—	—	x
F	Baugewerbe	71	53	– 4,1	82	62	– 16,3
G	Handel; Instandhaltung und Reparatur v. Kraftfahrzeugen	233	189	– 25,3	244	202	– 24,7
H	Verkehr und Lagerei	18	17	– 14,3	13	11	– 53,6
I	Gastgewerbe; Beherbergung und Gastronomie	96	67	– 15,0	143	120	12,6
J	Information und Kommunikation	25	17	– 30,6	25	21	– 10,7
K	Erbringung von Finanz- und Versicherungsdienstleistungen	37	25	37,0	53	40	32,5
L	Grundstücks- und Wohnungswesen	17	15	– 41,4	17	15	– 37,0
M	Erbringung von freiberuflichen, wissenschaftlichen und technischen Dienstleistungen	79	68	– 1,3	55	42	– 28,6

3. Gewerbeanzeigen¹⁾ im Jahr 2018 nach ausgewählten Wirtschaftsabschnitten und Verwaltungsbezirken

Nr. der Wirtschaftsklassifikation ²⁾	Wirtschaftsabschnitt	Anmeldungen			Abmeldungen		
		insgesamt	darunter	Zu- bzw. Abnahme (–) gegenüber dem gleichen Vorjahresquartal in %	insgesamt	darunter	Zu- bzw. Abnahme (–) gegenüber dem gleichen Vorjahresquartal in %
			Neuerichtung ³⁾			Aufgabe ⁴⁾	
N	Erbringung v. sonst. wirtschaftl. Dienstleistungen	99	86	7,6	87	69	– 3,3
O	Öffentliche Verwaltung, Verteidigung; Sozialversicherung	—	—	x	—	—	x
P	Erziehung und Unterricht	29	23	26,1	24	22	50,0
Q	Gesundheits- und Sozialwesen	22	17	15,8	23	15	109,1
R	Kunst, Unterhaltung und Erholung	23	15	– 23,3	25	21	– 7,4
S	Erbringung von sonstigen Dienstleistungen	102	81	– 1,0	100	78	6,4
A-S	Insgesamt	947	746	– 10,2	960	770	– 10,8
Werra-Meißner-Kreis							
A	Land- und Forstwirtschaft, Fischerei	14	11	27,3	8	6	—
B	Bergbau und Gewinnung v. Steinen u. Erden	—	—	x	—	—	– 100,0
C	Verarbeitendes Gewerbe	20	13	– 23,1	28	22	– 12,5
D	Energieversorgung	15	13	– 6,3	6	4	– 64,7
E	Wasserversorgung; Abwasser- und Abfallentsorgung und Beseitigung von Umweltverschmutzungen	1	1	x	1	1	x
F	Baugewerbe	59	42	3,5	57	48	3,6
G	Handel; Instandhaltung und Reparatur v. Kraftfahrzeugen	161	133	– 4,7	192	158	19,3
H	Verkehr und Lagerei	20	15	66,7	15	13	25,0
I	Gastgewerbe; Beherbergung und Gastronomie	44	28	– 26,7	53	46	20,5
J	Information und Kommunikation	22	17	—	22	16	37,5
K	Erbringung von Finanz- und Versicherungsdienstleistungen	22	18	—	26	22	23,8
L	Grundstücks- und Wohnungswesen	21	14	90,9	11	10	—
M	Erbringung von freiberuflichen, wissenschaftlichen und technischen Dienstleistungen	45	37	28,6	36	27	– 20,0
N	Erbringung v. sonst. wirtschaftl. Dienstleistungen	61	43	– 12,9	62	55	– 11,4
O	Öffentliche Verwaltung, Verteidigung; Sozialversicherung	—	—	x	—	—	x
P	Erziehung und Unterricht	15	13	– 6,3	10	8	11,1
Q	Gesundheits- und Sozialwesen	7	6	– 30,0	11	10	– 26,7
R	Kunst, Unterhaltung und Erholung	13	11	– 13,3	11	7	– 31,3
S	Erbringung von sonstigen Dienstleistungen	46	39	– 20,7	62	56	—
A-S	Insgesamt	586	454	– 3,9	611	509	2,7
Reg.-Bez. Kassel							
A	Land- und Forstwirtschaft, Fischerei	74	57	– 11,9	56	48	– 20,0
B	Bergbau und Gewinnung v. Steinen u. Erden	1	—	– 50,0	1	—	– 80,0
C	Verarbeitendes Gewerbe	377	286	21,2	322	253	– 10,8
D	Energieversorgung	191	148	– 6,4	89	53	– 11,9
E	Wasserversorgung; Abwasser- und Abfallentsorgung und Beseitigung von Umweltverschmutzungen	5	2	66,7	10	7	66,7
F	Baugewerbe	757	602	– 1,2	877	734	16,9

3. Gewerbeanzeigen¹⁾ im Jahr 2018 nach ausgewählten Wirtschaftsabschnitten und Verwaltungsbezirken

Nr. der Wirtschaftsklassifikation ²⁾	Wirtschaftsabschnitt	Anmeldungen			Abmeldungen		
		insgesamt	darunter	Zu- bzw. Abnahme (–) gegenüber dem gleichen Vorjahresquartal in %	insgesamt	darunter	Zu- bzw. Abnahme (–) gegenüber dem gleichen Vorjahresquartal in %
			Neuerichtung ³⁾			Aufgabe ⁴⁾	
G	Handel; Instandhaltung und Reparatur v. Kraftfahrzeugen	2 124	1 733	– 5,8	2 321	1 914	0,9
H	Verkehr und Lagerei	219	172	1,9	225	182	– 13,5
I	Gastgewerbe; Beherbergung und Gastronomie	671	421	– 0,6	717	531	9,8
J	Information und Kommunikation	324	253	– 0,6	275	206	5,8
K	Erbringung von Finanz- und Versicherungsdienstleistungen	398	311	2,6	387	292	– 5,4
L	Grundstücks- und Wohnungswesen	216	173	3,3	158	114	1,3
M	Erbringung von freiberuflichen, wissenschaftlichen und technischen Dienstleistungen	818	674	3,4	703	556	3,2
N	Erbringung v. sonst. wirtschaftl. Dienstleistungen	859	719	0,7	745	614	– 11,3
O	Öffentliche Verwaltung, Verteidigung; Sozialversicherung	—	—	x	—	—	x
P	Erziehung und Unterricht	198	165	9,4	117	93	– 15,2
Q	Gesundheits- und Sozialwesen	128	104	– 8,6	132	108	14,8
R	Kunst, Unterhaltung und Erholung	165	121	– 18,7	165	129	3,8
S	Erbringung von sonstigen Dienstleistungen	755	623	– 17,6	875	714	2,2
A-S	Insgesamt	8 280	6 564	– 2,8	8 175	6 548	0,7
Hessen							
A	Land- und Forstwirtschaft, Fischerei	256	206	0,8	250	202	10,6
B	Bergbau und Gewinnung v. Steinen u. Erden	8	5	– 27,3	13	11	—
C	Verarbeitendes Gewerbe	1 811	1 394	0,7	1 863	1 454	– 7,9
D	Energieversorgung	613	516	– 7,7	257	166	– 11,4
E	Wasserversorgung; Abwasser- und Abfallentsorgung und Beseitigung von Umweltverschmutzungen	56	42	12,0	62	48	– 13,9
F	Baugewerbe	7 417	5 935	– 1,8	7 997	6 642	– 3,9
G	Handel; Instandhaltung und Reparatur v. Kraftfahrzeugen	12 120	9 861	– 2,6	12 994	10 587	1,7
H	Verkehr und Lagerei	2 080	1 729	– 1,2	2 175	1 793	0,4
I	Gastgewerbe; Beherbergung und Gastronomie	4 287	2 903	– 2,1	4 234	3 152	– 2,0
J	Information und Kommunikation	2 785	2 223	3,1	2 371	1 781	– 1,6
K	Erbringung von Finanz- und Versicherungsdienstleistungen	2 299	1 759	11,0	2 087	1 537	– 3,9
L	Grundstücks- und Wohnungswesen	1 787	1 385	4,7	1 363	958	– 1,7
M	Erbringung von freiberuflichen, wissenschaftlichen und technischen Dienstleistungen	6 913	5 675	– 0,9	6 171	4 890	– 2,1
N	Erbringung v. sonst. wirtschaftl. Dienstleistungen	7 247	6 125	– 2,3	7 773	6 605	– 1,4
O	Öffentliche Verwaltung, Verteidigung; Sozialversicherung	1	1	x	1	1	x
P	Erziehung und Unterricht	1 329	1 118	4,2	863	678	– 5,4
Q	Gesundheits- und Sozialwesen	868	738	– 7,5	921	782	17,0
R	Kunst, Unterhaltung und Erholung	1 097	900	– 9,6	962	753	4,5
S	Erbringung von sonstigen Dienstleistungen	5 906	5 208	– 11,7	6 057	5 197	– 1,9
A-S	Insgesamt	58 880	47 723	– 2,3	58 414	47 237	– 1,3

1) Ohne Reisegewerbe. — 2) Klassifikation der Wirtschaftszweige, Ausgabe 2008 (WZ 2008). — 3) Ohne Zuzug. — 4) Ohne Fortzug.

**4. Gewerbeanmeldungen und -abmeldungen¹⁾ sowie Neuerrichtungen
und Aufgaben je 1000 Einwohner im Jahr 2018 nach Verwaltungsbezirken**

Gemeinde- schlüssel	Kreisfreie Stadt (St.) Landkreis Regierungsbezirk	Anmeldungen				Abmeldungen			
		ins- gesamt	darunter		Zu- bzw. Abnahme (–) gegenüber dem gleichen Vorjahres- quartal in %	ins- gesamt	darunter		Zu- bzw. Abnahme (–) gegenüber dem gleichen Vorjahres- quartal in %
			Neu- errich- tung ²⁾	je 1000 Ein- wohner ⁴⁾			Auf- gabe ³⁾	je 1000 Ein- wohner ⁴⁾	
06411	Darmstadt, Wissenschaftsstadt	1 417	1 240	8	– 2,2	1 502	1 214	8	– 1,4
06412	Frankfurt am Main, Stadt	8 085	7 057	10	– 0,5	7 466	6 191	8	– 10,5
06413	Offenbach am Main, Stadt	2 011	1 720	14	– 9,5	2 078	1 749	14	– 7,4
06414	Wiesbaden, Landeshauptstadt	2 909	2 361	9	– 6,1	3 083	2 458	9	0,5
06431	Bergstraße	2 486	2 001	8	1,6	2 606	2 126	8	1,6
06432	Darmstadt-Dieburg	2 706	2 147	7	– 1,5	2 980	2 447	8	8,2
06433	Groß-Gerau	2 801	2 281	9	6,1	2 748	2 187	8	7,0
06434	Hochtaunuskreis	2 445	1 880	8	– 2,1	2 202	1 637	7	– 6,1
06435	Main-Kinzig-Kreis	4 057	3 218	8	– 5,5	4 133	3 381	8	– 1,0
06436	Main-Taunus-Kreis	2 649	2 026	9	– 6,6	2 641	2 050	9	– 12,2
06437	Odenwaldkreis	880	682	7	2,4	859	662	7	– 3,7
06438	Offenbach	4 102	3 237	9	– 0,1	4 167	3 361	10	6,1
06439	Rheingau-Taunus-Kreis	1 769	1 385	8	4,0	1 899	1 576	9	4,9
06440	Wetteraukreis	2 984	2 359	8	– 4,8	3 007	2 387	8	– 0,1
064	Reg.-Bez. Darmstadt	41 301	33 594	9	– 2,1	41 371	33 426	9	– 2,0
06531	Gießen	2 564	2 021	8	– 4,6	2 498	1 987	8	5,0
06532	Lahn-Dill-Kreis	1 772	1 373	5	– 6,4	1 879	1 491	6	1,7
06533	Limburg-Weilburg	1 710	1 361	8	3,3	1 634	1 328	8	1,0
06534	Marburg-Biedenkopf	2 544	2 251	9	– 4,5	2 129	1 854	8	– 8,5
06535	Vogelsbergkreis	709	559	5	6,6	728	603	6	14,1
065	Reg.-Bez. Gießen	9 299	7 565	7	– 2,8	8 868	7 263	7	0,7
06611	Kassel, documenta-Stadt	1 702	1 414	7	– 6,0	1 900	1 468	7	4,7
06631	Fulda	1 632	1 249	6	– 3,4	1 461	1 101	5	1,0
06632	Hersfeld-Rotenburg	750	608	5	0,4	744	645	5	6,4
06633	Kassel	1 579	1 201	5	1,3	1 526	1 218	5	5,8
06634	Schwalm-Eder-Kreis	1 084	892	5	3,1	973	837	5	– 7,1
06635	Waldeck-Frankenberg	947	746	5	– 10,2	960	770	5	– 10,8
06636	Werra-Meißner-Kreis	586	454	5	– 3,9	611	509	5	2,7
066	Reg.-Bez. Kassel	8 280	6 564	5	– 2,8	8 175	6 548	5	0,7
06	Hessen	58 880	47 723	8	– 2,3	58 414	47 237	8	– 1,3
	darunter								
	Reg.-Verb.								
	FrankfurtRheinMain	26 287	21 531	9	– 2,7	25 483	20 520	9	– 5,0

1) Ohne Reisegewerbe. — 2) Ohne Zuzug. — 3) Ohne Fortzug. — 4) Stand: 31.12.2016.

5. Gewerbeanmeldungen¹⁾ im Jahr 2018 nach ausgewählten Wirtschaftsabteilungen

Nr. der Wirt- schafts- klassi- fikation ²⁾	Wirtschaftsabschnitt Wirtschaftsabteilung	Neuerrichtungen				Zuzug	Über- nahme	Ins- gesamt	darunter
		Betriebsgründungen		sonstige Neu- grün- dung	Um- wand- lung				Zweig- nieder- lassung/ unselbst. Zweig- stelle
		Haupt- nieder- las- sung	Zweig- nieder- lassung/ unselbst. Zweig- stelle						
A	Land- und Forstwirtschaft, Fischerei	11	—	194	1	32	18	256	—
B	Bergbau und Gewinnung von Steinen und Erden	4	1	—	—	1	2	8	3
C	Verarbeitendes Gewerbe	221	140	1 018	15	230	187	1 811	193
10	Herstellung von Nahrungs- und Futtermitteln	25	61	125	6	12	79	308	92
11	Getränkeherstellung	4	3	12	—	2	5	26	3
13	Herstellung von Textilien	4	1	134	1	18	2	160	2
14	Herstellung von Bekleidung	13	4	162	—	15	5	199	4
16	Herstellung v. Holz,- Flecht,- Korb- und Kork- waren (ohne Möbel)	2	2	27	—	8	4	43	3
18	Herstellung von Druckerzeugnissen; Vervielfältigung von bespielten Ton-, Bild- und Datenträgern	7	3	53	—	21	8	92	3
25	Herstellung von Metallerzeugnissen	40	17	124	3	32	31	247	19
26	Herstellung von Datenverarbeitungsgeräten, elektronischen und optischen Erzeugnissen	21	7	20	1	15	3	67	9
27	Herstellung von elektrischen Ausrüstungen	10	1	8	—	7	2	28	3
28	Maschinenbau	13	13	18	2	15	7	68	15
29	Herstellung von Kraftwagen und Kraftwagen- teilen	4	1	6	—	1	3	15	3
31	Herstellung von Möbeln	9	2	52	—	13	9	85	2
D	Energieversorgung	76	12	426	2	28	69	613	20
E	Wasserversorgung; Abwasser- und Abfallentsorgung und Beseitigung von Umweltverschmutzungen	12	11	16	3	8	6	56	18
F	Baugewerbe	881	132	4 905	17	1 108	374	7 417	165
41	Hochbau	191	26	71	4	90	20	402	30
42	Tiefbau	14	9	144	1	23	4	195	11
43	Vorbereitende Baustellenarbeiten, Bauin- stallation und sonstiges Ausbaugewerbe	676	97	4 690	12	995	350	6 820	124
G	Handel; Instandhaltung und Reparatur v. Kraftfahrzeugen	1 269	899	7 584	109	1 369	890	12 120	1 213
45	Handel mit Kraftfahrzeugen; Instandhaltung und Reparatur von Kraftwagen	161	98	1 123	4	223	105	1 714	119
46	Großhandel (ohne Handel mit Kraftfahrzeugen und Krafträdern)	382	151	968	19	345	83	1 948	195
47	Einzelhandel (ohne Handel mit Kraftfahrzeugen)	726	650	5 493	86	801	702	8 458	899
H	Verkehr und Lagerei	262	152	1 305	10	247	104	2 080	190
49	Landverkehr und Transport in Rohrfern- leitungen	139	36	686	4	109	60	1 034	45
53	Post-, Kurier- und Expressdienste	34	16	491	—	60	19	620	18

5. Gewerbeanmeldungen¹⁾ im Jahr 2018 nach ausgewählten Wirtschaftsabteilungen

Nr. der Wirt- schafts- klassi- fikation ²⁾	Wirtschaftsabschnitt Wirtschaftsabteilung	Neuerrichtungen				Zuzug	Über- nahme	Ins- gesamt	darunter
		Betriebsgründungen		sonstige Neu- grün- dung	Um- wand- lung				Zweig- nieder- lassung/ unselbst. Zweig- stelle
		Haupt- nieder- las- sung	Zweig- nieder- lassung/ unselbst. Zweig- stelle						
I	Gastgewerbe; Beherbergung und Gastronomie	707	367	1 823	6	83	1 301	4 287	467
55	Beherbergung	43	37	109	1	20	77	287	43
56	Gastronomie	664	330	1 714	5	63	1 224	4 000	424
J	Information und Kommunikation	450	137	1 622	14	491	71	2 785	167
58	Verlagswesen	46	19	115	3	49	10	242	24
61	Telekommunikation	8	8	26	3	1	4	50	12
62	Erbringung v. Dienstleistungen der Informa- tionstechnologie	311	87	1 148	8	360	42	1 956	106
63	Informationsdienstleistungen	52	19	164	—	42	5	282	21
K	Erbringung von Finanz- und Versiche- rungsdienstleistungen	433	126	1 160	40	495	45	2 299	174
66	Mit Finanz- und Versicherungsdienst- leistungen verbundene Tätigkeiten	128	91	1 070	9	366	23	1 687	101
L	Grundstücks- und Wohnungswesen	658	64	656	7	308	94	1 787	76
M	Erbringung von freiberuflichen, wissen- schaftlichen und technischen Dienst- leistungen	1 049	264	4 337	25	1 100	138	6 913	311
70	Verwaltung und Führung v. Unternehmen und Betrieben; Unternehmensberatung	541	117	832	12	359	49	1 910	139
73	Werbung und Marktforschung	119	48	1 947	4	262	24	2 404	49
N	Erbringung v. sonst. wirtschaftlichen Dienstleistungen	595	253	5 257	20	934	188	7 247	308
77	Vermietung von beweglichen Sachen	53	26	277	1	40	14	411	29
78	Vermittlung und Überlassung von Arbeitskräften	77	69	126	4	58	11	345	76
79	Reisebüros, Reiseveranstalter und Erbringung sonstiger Reservierungsdienstleistungen	27	12	177	—	34	14	264	18
81	Gebäudebetreuung; Garten- und Landschafts- bau	249	43	3 041	7	456	102	3 898	65
P	Erziehung und Unterricht	70	80	967	1	164	47	1 329	98
Q	Gesundheits- und Sozialwesen	120	36	569	13	84	46	868	62
R	Kunst, Unterhaltung und Erholung	90	59	750	1	125	72	1 097	81
O+S	Öffentliche Verwaltung, Verteidigung; Sozialversicherung; Erbringung von sonstigen Dienstleistungen	252	143	4 753	61	454	244	5 907	231
A-S	Insgesamt	7 160	2 876	37 342	345	7 261	3 896	58 880	3 777

1) Ohne Reisegewerbe. — 2) Klassifikation der Wirtschaftszweige, Ausgabe 2008 (WZ 2008).

6. Gewerbeabmeldungen¹⁾ im Jahr 2018 nach ausgewählten Wirtschaftsabteilungen

Nr. der Wirtschafts- klassi- fikation ²⁾	Wirtschaftsabschnitt Wirtschaftsabteilung	Aufgaben				Fort- zug	Über- gabe	Ins- gesamt	darunter
		Betriebsaufgaben		sonstige Still- legung	Um- wand- lung				Zweig- nieder- lassung/ unselbst. Zweig- stelle
		Haupt- nieder- las- sung	Zweig- nieder- lassung/ unselbst. Zweig- stelle						
A	Land- und Forstwirtschaft, Fischerei	14	3	185	—	31	17	250	5
B	Bergbau und Gewinnung von Steinen und Erden	3	4	3	1	1	1	13	5
C	Verarbeitendes Gewerbe	287	116	1 029	22	247	162	1 863	153
10	Herstellung von Nahrungs- und Futtermitteln	64	54	145	3	10	48	324	65
11	Getränkeherstellung	3	1	13	—	2	4	23	1
13	Herstellung von Textilien	3	—	101	—	8	5	117	—
14	Herstellung von Bekleidung	6	4	115	—	22	2	149	4
16	Herstellung v. Holz,- Flecht,- Korb- und Kork- waren (ohne Möbel)	11	2	28	—	2	6	49	2
18	Herstellung von Druckerzeugnissen; Vervielfältigung von bespielten Ton-, Bild- und Datenträgern	19	5	65	3	28	7	127	7
25	Herstellung von Metallerzeugnissen	47	13	169	2	33	26	290	17
26	Herstellung von Datenverarbeitungsgeräten, elektronischen und optischen Erzeugnissen	19	4	28	3	24	3	81	8
27	Herstellung von elektrischen Ausrüstungen	7	2	14	1	12	1	37	2
28	Maschinenbau	25	5	20	3	18	10	81	8
29	Herstellung von Kraftwagen und Kraftwagen- teilen	3	2	6	1	4	5	21	4
31	Herstellung von Möbeln	11	1	50	1	7	14	84	1
D	Energieversorgung	25	5	133	3	30	61	257	10
E	Wasserversorgung; Abwasser- und Abfallentsorgung und Beseitigung von Umweltverschmutzungen	19	5	21	3	7	7	62	10
F	Baugewerbe	760	143	5 726	13	953	402	7 997	181
41	Hochbau	113	23	85	3	86	18	328	33
42	Tiefbau	25	9	85	1	13	3	136	11
43	Vorbereitende Baustellenarbeiten, Bauin- stallation und sonstiges Ausbaugewerbe	622	111	5 556	9	854	381	7 533	137
G	Handel; Instandhaltung und Reparatur v. Kraftfahrzeugen	1 430	891	8 139	127	1 475	932	12 994	1 206
45	Handel mit Kraftfahrzeugen; Instandhaltung und Reparatur von Kraftwagen	183	60	1 108	7	241	115	1 714	80
46	Großhandel (ohne Handel mit Kraftfahrzeugen und Krafträdern)	430	164	1 648	31	425	160	2 858	225
47	Einzelhandel (ohne Handel mit Kraftfahrzeugen)	817	667	5 383	89	809	657	8 422	901
H	Verkehr und Lagerei	283	91	1 408	11	268	114	2 175	144
49	Landverkehr und Transport in Rohrfern- leitungen	157	28	682	5	100	74	1 046	45
53	Post-, Kurier- und Expressdienste	41	6	559	2	78	15	701	10

6. Gewerbeabmeldungen¹⁾ im Jahr 2018 nach ausgewählten Wirtschaftsabteilungen

Nr. der Wirt- schafts- klassi- fikation ²⁾	Wirtschaftsabschnitt Wirtschaftsabteilung	Aufgaben				Fort- zug	Über- gabe	Ins- gesamt	darunter
		Betriebsaufgaben		sonstige Still- legung	Um- wand- lung				Zweig- nieder- lassung/ unselbst. Zweig- stelle
		Haupt- nieder- las- sung	Zweig- nieder- lassung/ unselbst. Zweig- stelle						
I	Gastgewerbe; Beherbergung und Gastronomie	716	278	2 154	4	72	1 010	4 234	344
55	Beherbergung	52	13	175	1	8	60	309	22
56	Gastronomie	664	265	1 979	3	64	950	3 925	322
J	Information und Kommunikation	222	119	1 412	28	496	94	2 371	155
58	Verlagswesen	46	19	156	5	65	21	312	27
61	Telekommunikation	11	12	32	—	6	8	69	13
62	Erbringung v. Dienstleistungen der Informa- tionstechnologie	123	69	967	20	345	47	1 571	95
63	Informationsdienstleistungen	23	11	125	2	28	8	197	12
K	Erbringung von Finanz- und Versiche- rungsdienstleistungen	202	106	1 191	38	499	51	2 087	144
66	Mit Finanz- und Versicherungsdienst- leistungen verbundene Tätigkeiten	81	48	1 124	12	356	33	1 654	63
L	Grundstücks- und Wohnungswesen	306	46	584	22	310	95	1 363	63
M	Erbringung von freiberuflichen, wissen- schaftlichen und technischen Dienst- leistungen	572	141	4 125	52	1 141	140	6 171	205
70	Verwaltung und Führung v. Unternehmen und Betrieben; Unternehmensberatung	270	70	751	25	357	52	1 525	99
73	Werbung und Marktforschung	99	21	1 989	10	330	26	2 475	28
N	Erbringung v. sonst. wirtschaftlichen Dienstleistungen	577	225	5 767	36	948	220	7 773	305
77	Vermietung von beweglichen Sachen	52	20	229	7	29	23	360	31
78	Vermittlung und Überlassung von Arbeitskräften	50	53	106	5	50	15	279	63
79	Reisebüros, Reiseveranstalter und Erbringung sonstiger Reservierungsdienstleistungen	37	12	152	—	39	17	257	16
81	Gebäudebetreuung; Garten- und Landschafts- bau	237	43	3 115	12	435	102	3 944	62
P	Erziehung und Unterricht	57	52	566	3	135	50	863	77
Q	Gesundheits- und Sozialwesen	63	16	688	15	86	53	921	49
R	Kunst, Unterhaltung und Erholung	80	77	594	2	142	67	962	105
O+S	Öffentliche Verwaltung, Verteidigung; Sozialversicherung; Erbringung von sonstigen Dienstleistungen	276	155	4 706	61	589	271	6 058	256
A-S	Insgesamt	5 892	2 473	38 431	441	7 430	3 747	58 414	3 417

1) Ohne Reisegewerbe. — 2) Klassifikation der Wirtschaftszweige, Ausgabe 2008 (WZ 2008).

7. Gewerbeanmeldungen¹⁾ insgesamt nach Rechtsformen sowie Einzelunternehmen nach Geschlecht und Staatsangehörigkeit im Jahr 2018 nach Regierungsbezirken

Rechtsform Geschlecht Staatsangehörigkeit	Neuerrichtungen				Zuzug	Über- nahme	Ins- gesamt	darunter
	Betriebsgründungen		sons- tige Neu- grün- dung	Um- wand- lung				Zweig- nieder- lassung/ unselbst. Zweig- stelle
	Haupt- nieder- las- sung	Zweig- nieder- lassung/ unselbst. Zweig- stelle						

REG.-BEZ. DARMSTADT

I n s g e s a m t

Nach der Rechtsform des Unternehmens

Einzelunternehmen	852	449	24 620	9	3 507	1 434	30 871	515
Offene Handelsgesellschaft	47	17	9	2	6	40	121	26
Kommanditgesellschaft	23	9	5	—	7	22	66	19
Gesellschaft mit beschränkter Haftung & Co. KG	364	175	27	23	134	113	836	234
Gesellschaft des bürgerlichen Rechts	591	37	594	—	93	418	1 733	44
Aktiengesellschaft	25	55		14	34	6	134	78
Gesellschaft mit beschränkter Haftung	3 512	1 179	516	154	1 467	376	7 204	1 485
GmbH ohne Unternehmergeellschaft								
(haftungsbeschränkt)	2 940	1 143	282	151	1 343	332	6 191	1 442
Unternehmergeellschaft								
(haftungsbeschränkt)	572	36	234	3	124	44	1 013	43
Private Company Limited by Shares	3	29	2	—	11	—	45	38
Sonstige Rechtsformen	56	163	11	22	26	13	291	217
Insgesamt	5 473	2 113	25 784	224	5 285	2 422	41 301	2 656

E i n z e l u n t e r n e h m e n

Nach Geschlecht

weiblich	276	129	8 324	3	1 038	443	10 213	148
männlich	576	320	16 296	6	2 469	991	20 658	367
zusammen	852	449	24 620	9	3 507	1 434	30 871	515

Nach ausgewählter Staatsangehörigkeit des Inhabers

deutsch	459	335	15 676	7	2 467	873	19 817	393
kroatisch	27	7	407	—	53	21	515	7
griechisch	21	1	213	—	23	38	296	1
italienisch	38	12	445	1	30	62	588	12
österreichisch	2	—	56	—	8	2	68	—
polnisch	11	8	1 868	1	337	17	2 242	11
türkisch	89	32	1 189	—	87	178	1 575	32
bulgarisch	22	2	752	—	87	11	874	2
rumänisch	16	4	1 345	—	166	13	1 544	4
ungarisch	2	1	133	—	16	1	153	2

REG.-BEZ. GIESSEN

I n s g e s a m t

Nach der Rechtsform des Unternehmens

Einzelunternehmen	149	117	6 154	3	784	446	7 653	133
-------------------	-----	-----	-------	---	-----	-----	-------	-----

7. Gewerbeanmeldungen¹⁾ insgesamt nach Rechtsformen sowie Einzelunternehmen nach Geschlecht und Staatsangehörigkeit im Jahr 2018 nach Regierungsbezirken

Rechtsform Geschlecht Staatsangehörigkeit	Neuerrichtungen				Zuzug	Über- nahme	Ins- gesamt	darunter
	Betriebsgründungen		sonstige Neu- gründung	Um- wand- lung				Zweig- nieder- lassung/ unselbst. Zweig- stelle
	Haupt- nieder- las- sung	Zweig- nieder- lassung/ unselbst. Zweig- stelle						
Offene Handelsgesellschaft	15	9	—	—	2	16	42	13
Kommanditgesellschaft	3	1	1	—	—	5	10	1
Gesellschaft mit beschränkter Haftung & Co. KG	71	46	9	9	19	63	217	85
Gesellschaft des bürgerlichen Rechts	118	8	133	—	18	97	374	13
Aktiengesellschaft	—	6	—	2	3	—	11	9
Gesellschaft mit beschränkter Haftung	396	152	92	37	187	75	939	224
GmbH ohne Unternehmergeellschaft								
(haftungsbeschränkt)	333	144	55	37	149	67	785	214
Unternehmergeellschaft								
(haftungsbeschränkt)	63	8	37	—	38	8	154	10
Private Company Limited by Shares	—	1	—	—	—	—	1	1
Sonstige Rechtsformen	12	13	8	—	10	9	52	22
Insgesamt	764	353	6 397	51	1 023	711	9 299	501

E i n z e l u n t e r n e h m e n

Nach Geschlecht

weiblich	43	32	2 796	—	251	128	3 250	37
männlich	106	85	3 358	3	533	318	4 403	96
zusammen	149	117	6 154	3	784	446	7 653	133

Nach ausgewählter Staatsangehörigkeit des Inhabers

deutsch	89	98	3 991	3	662	334	5 177	114
kroatisch	2	1	120	—	4	—	127	1
griechisch	2	—	11	—	1	4	18	—
italienisch	5	4	48	—	4	7	68	4
österreichisch	1	—	11	—	5	2	19	—
polnisch	—	—	836	—	35	—	871	—
türkisch	23	4	244	—	15	45	331	4
bulgarisch	5	1	52	—	6	3	67	1
rumänisch	4	—	283	—	14	2	303	—
ungarisch	2	—	101	—	2	—	105	—

REG.-BEZ. KASSEL

I n s g e s a m t

Nach der Rechtsform des Unternehmens

Einzelunternehmen	243	114	4 953	5	739	477	6 531	158
Offene Handelsgesellschaft	11	2	—	—	3	25	41	8
Kommanditgesellschaft	12	9	—	1	—	10	32	10
Gesellschaft mit beschränkter Haftung & Co. KG	115	68	14	18	38	77	330	124
Gesellschaft des bürgerlichen Rechts	125	16	135	1	16	83	376	21
Aktiengesellschaft	3	7	—	2	3	—	15	10

7. Gewerbeanmeldungen¹⁾ insgesamt nach Rechtsformen sowie Einzelunternehmen nach Geschlecht und Staatsangehörigkeit im Jahr 2018 nach Regierungsbezirken

Rechtsform Geschlecht Staatsangehörigkeit	Neuerrichtungen				Zuzug	Über- nahme	Ins- gesamt	darunter
	Betriebsgründungen		sons- tige Neu- grün- dung	Um- wand- lung				Zweig- nieder- lassung/ unselbst. Zweig- stelle
	Haupt- nieder- las- sung	Zweig- nieder- lassung/ unselbst. Zweig- stelle						
Gesellschaft mit beschränkter Haftung	396	172	56	41	152	82	899	257
GmbH ohne Unternehmergeellschaft								
(haftungsbeschränkt)	310	165	31	41	128	68	743	248
Unternehmergeellschaft								
(haftungsbeschränkt)	86	7	25	—	24	14	156	9
Private Company Limited by Shares	—	7	—	—	—	1	8	8
Sonstige Rechtsformen	18	15	3	2	2	8	48	24
Insgesamt	923	410	5 161	70	953	763	8 280	620

Einzelunternehmen

Nach Geschlecht

weiblich	80	32	1 812	1	242	169	2 336	44
männlich	163	82	3 141	4	497	308	4 195	114
zusammen	243	114	4 953	5	739	477	6 531	158

Nach ausgewählter Staatsangehörigkeit des Inhabers

deutsch	160	96	4 108	4	659	387	5 414	139
kroatisch	3	—	15	—	1	1	20	—
griechisch	4	1	14	—	1	4	24	1
italienisch	6	2	26	—	2	10	46	2
österreichisch	1	—	5	—	2	1	9	—
polnisch	6	1	98	—	18	3	126	1
türkisch	18	4	101	—	9	22	154	4
bulgarisch	4	1	90	—	8	1	104	1
rumänisch	5	—	99	—	12	2	118	—
ungarisch	1	—	21	—	—	—	22	—

HESSEN

Insgesamt

Nach der Rechtsform des Unternehmens

Einzelunternehmen	1 244	680	35 727	17	5 030	2 357	45 055	806
Offene Handelsgesellschaft	73	28	9	2	11	81	204	47
Kommanditgesellschaft	38	19	6	1	7	37	108	30
Gesellschaft mit beschränkter Haftung & Co. KG	550	289	50	50	191	253	1 383	443
Gesellschaft des bürgerlichen Rechts	834	61	862	1	127	598	2 483	78
Aktiengesellschaft	28	68	—	18	40	6	160	97
Gesellschaft mit beschränkter Haftung	4 304	1 503	664	232	1 806	533	9 042	1 966
GmbH ohne Unternehmergeellschaft								
(haftungsbeschränkt)	3 583	1 452	368	229	1 620	467	7 719	1 904
Unternehmergeellschaft								
(haftungsbeschränkt)	721	51	296	3	186	66	1 323	62

7. Gewerbeanmeldungen¹⁾ insgesamt nach Rechtsformen sowie Einzelunternehmen nach Geschlecht und Staatsangehörigkeit im Jahr 2018 nach Regierungsbezirken

Rechtsform Geschlecht Staatsangehörigkeit	Neuerrichtungen				Zuzug	Über- nahme	Ins- gesamt	darunter
	Betriebsgründungen		sonstige Neu- gründung	Um- wand- lung				Zweig- nieder- lassung/ unselbst. Zweig- stelle
	Haupt- nieder- lassung	Zweig- nieder- lassung/ unselbst. Zweig- stelle						
Private Company Limited by Shares	3	37	2	—	11	1	54	47
Sonstige Rechtsformen	86	191	22	24	38	30	391	263
Insgesamt	7 160	2 876	37 342	345	7 261	3 896	58 880	3 777

Einzelunternehmen

Nach Geschlecht

weiblich	399	193	12 932	4	1 531	740	15 799	229
männlich	845	487	22 795	13	3 499	1 617	29 256	577
zusammen	1 244	680	35 727	17	5 030	2 357	45 055	806

Nach ausgewählter Staatsangehörigkeit des Inhabers

deutsch	708	529	23 775	14	3 788	1 594	30 408	646
kroatisch	32	8	542	—	58	22	662	8
griechisch	27	2	238	—	25	46	338	2
italienisch	49	18	519	1	36	79	702	18
österreichisch	4	—	72	—	15	5	96	—
polnisch	17	9	2 802	1	390	20	3 239	12
türkisch	130	40	1 534	—	111	245	2 060	40
bulgarisch	31	4	894	—	101	15	1 045	4
rumänisch	25	4	1 727	—	192	17	1 965	4
ungarisch	5	1	255	—	18	1	280	2

1) Ohne Reisegewerbe.

8. Gewerbeabmeldungen¹⁾ insgesamt nach Rechtsformen sowie Einzelunternehmen nach Geschlecht und Staatsangehörigkeit im Jahr 2018 nach Regierungsbezirken

Rechtsform Geschlecht Staatsangehörigkeit	Aufgaben				Fort- zug	Über- gabe	Ins- gesamt	darunter
	Betriebsaufgaben		sonstige Still- legung	Um- wand- lung				Zweig- nieder- lassung/ unselbst. Zweig- stelle
	Haupt- nieder- lassung	Zweig- nieder- lassung/ unselbst. Zweig- stelle						

REG.-BEZ. DARMSTADT

I n s g e s a m t

Nach der Rechtsform des Unternehmens

Einzelunternehmen	1 199	420	26 437	10	3 681	1 462	33 209	541
Offene Handelsgesellschaft	49	10	11	6	12	41	129	17
Kommanditgesellschaft	46	7	1	1	8	43	106	27
Gesellschaft mit beschränkter Haftung & Co. KG	239	142	10	48	118	103	660	248
Gesellschaft des bürgerlichen Rechts	575	33	435	2	106	549	1 700	49
Aktiengesellschaft	16	67	—	21	32	10	146	97
Gesellschaft mit beschränkter Haftung GmbH ohne Unternehmergeinschaft	2 123	819	164	196	1 507	216	5 025	1 108
(haftungsbeschränkt)	1 800	782	87	189	1 358	175	4 391	1 056
Unternehmergeinschaft								
(haftungsbeschränkt)	323	37	77	7	149	41	634	52
Private Company Limited by Shares	9	57	10	2	11	4	93	73
Sonstige Rechtsformen	41	184	22	14	30	12	303	221
Insgesamt	4 297	1 739	27 090	300	5 505	2 440	41 371	2 381

E i n z e l u n t e r n e h m e n

Nach Geschlecht

weiblich	323	121	9 182	1	1 142	446	11 215	141
männlich	876	299	17 255	9	2 539	1 016	21 994	400
zusammen	1 199	420	26 437	10	3 681	1 462	33 209	541

Nach ausgewählter Staatsangehörigkeit des Inhabers

deutsch	784	324	16 939	10	2 702	960	21 719	427
kroatisch	23	2	470	—	56	14	565	3
griechisch	31	3	215	—	20	44	313	3
italienisch	52	7	450	—	33	60	602	9
österreichisch	11	2	73	—	10	7	103	3
polnisch	18	12	2 623	—	299	17	2 969	14
türkisch	98	35	1 044	—	87	147	1 411	39
bulgarisch	14	1	817	—	65	10	907	2
rumänisch	15	—	1 428	—	141	13	1 597	—
ungarisch	6	2	157	—	19	4	188	2

REG.-BEZ. GIESSEN

I n s g e s a m t

Nach der Rechtsform des Unternehmens

Einzelunternehmen	303	120	5 921	2	771	393	7 510	151
-------------------	-----	-----	-------	---	-----	-----	-------	-----

8. Gewerbeabmeldungen¹⁾ insgesamt nach Rechtsformen sowie Einzelunternehmen nach Geschlecht und Staatsangehörigkeit im Jahr 2018 nach Regierungsbezirken

Rechtsform Geschlecht Staatsangehörigkeit	Aufgaben				Fort- zug	Über- gabe	Ins- gesamt	darunter
	Betriebsaufgaben		sonstige Still- legung	Um- wand- lung				Zweig- nieder- lassung/ unselbst. Zweig- stelle
	Haupt- nieder- las- sung	Zweig- nieder- lassung/ unselbst. Zweig- stelle						
Offene Handelsgesellschaft	10	7	3	—	4	10	34	7
Kommanditgesellschaft	12	3	1	—	—	6	22	4
Gesellschaft mit beschränkter Haftung & Co. KG	31	23	4	9	13	36	116	44
Gesellschaft des bürgerlichen Rechts	132	8	124	1	30	122	417	13
Aktiengesellschaft	1	11	—	3	1	5	21	19
Gesellschaft mit beschränkter Haftung	282	131	37	48	170	38	706	177
GmbH ohne Unternehmergeellschaft (haftungsbeschränkt)	221	127	23	46	142	32	591	173
Unternehmergeellschaft (haftungsbeschränkt)	61	4	14	2	28	6	115	4
Private Company Limited by Shares	4	5	1	—	1	—	11	6
Sonstige Rechtsformen	12	9	4	1	3	2	31	12
Insgesamt	787	317	6 095	64	993	612	8 868	433

Einzelunternehmen

Nach Geschlecht

weiblich	89	42	2 512	1	264	112	3 020	46
männlich	214	78	3 409	1	507	281	4 490	105
zusammen	303	120	5 921	2	771	393	7 510	151

Nach ausgewählter Staatsangehörigkeit des Inhabers

deutsch	237	111	4 242	2	671	309	5 572	140
kroatisch	1	—	47	—	6	—	54	—
griechisch	1	1	19	—	1	2	24	1
italienisch	5	2	46	—	9	7	69	3
österreichisch	1	—	9	—	2	2	14	—
polnisch	10	—	611	—	20	4	645	—
türkisch	22	3	191	—	12	36	264	3
bulgarisch	5	—	47	—	2	—	54	—
rumänisch	3	—	258	—	8	1	270	—
ungarisch	1	—	103	—	—	—	104	—

REG.-BEZ. KASSEL

Insgesamt

Nach der Rechtsform des Unternehmens

Einzelunternehmen	290	166	5 054	8	696	429	6 643	216
Offene Handelsgesellschaft	12	6	2	2	1	12	35	10
Kommanditgesellschaft	18	4	2	1	1	9	35	4
Gesellschaft mit beschränkter Haftung & Co. KG	55	33	8	9	29	51	185	74
Gesellschaft des bürgerlichen Rechts	138	14	135	—	24	131	442	26
Aktiengesellschaft	3	10	—	3	2	2	20	14

8. Gewerbeabmeldungen¹⁾ insgesamt nach Rechtsformen sowie Einzelunternehmen nach Geschlecht und Staatsangehörigkeit im Jahr 2018 nach Regierungsbezirken

Rechtsform Geschlecht Staatsangehörigkeit	Aufgaben				Fort- zug	Über- gabe	Ins- gesamt	darunter
	Betriebsaufgaben		sonstige Still- legung	Um- wand- lung				Zweig- nieder- lassung/ unselbst. Zweig- stelle
	Haupt- nieder- las- sung	Zweig- nieder- lassung/ unselbst. Zweig- stelle						
Gesellschaft mit beschränkter Haftung GmbH ohne Unternehmergeinschaft (haftungsbeschränkt)	279	163	41	51	172	58	764	231
Unternehmergeinschaft (haftungsbeschränkt)	225	151	17	50	152	50	645	218
Private Company Limited by Shares	54	12	24	1	20	8	119	13
Sonstige Rechtsformen	2	10	1	—	3	—	16	13
Insgesamt	11	11	3	3	4	3	35	15
	808	417	5 246	77	932	695	8 175	603

Einzelunternehmen

Nach Geschlecht

weiblich	81	40	1 808	1	242	128	2 300	50
männlich	209	126	3 246	7	454	301	4 343	166
zusammen	290	166	5 054	8	696	429	6 643	216

Nach ausgewählter Staatsangehörigkeit des Inhabers

deutsch	233	151	4 171	7	612	349	5 523	199
kroatisch	—	—	14	—	3	2	19	—
griechisch	4	—	9	—	2	2	17	—
italienisch	8	3	40	—	4	10	65	3
österreichisch	2	—	6	1	1	2	12	—
polnisch	1	—	130	—	19	1	151	—
türkisch	13	6	113	—	5	22	159	7
bulgarisch	1	—	105	—	4	1	111	—
rumänisch	5	—	147	—	10	3	165	—
ungarisch	—	—	13	—	3	—	16	—

HESSEN

Insgesamt

Nach der Rechtsform des Unternehmens

Einzelunternehmen	1 792	706	37 412	20	5 148	2 284	47 362	908
Offene Handelsgesellschaft	71	23	16	8	17	63	198	34
Kommanditgesellschaft	76	14	4	2	9	58	163	35
Gesellschaft mit beschränkter Haftung & Co. KG	325	198	22	66	160	190	961	366
Gesellschaft des bürgerlichen Rechts	845	55	694	3	160	802	2 559	88
Aktiengesellschaft	20	88	—	27	35	17	187	130
Gesellschaft mit beschränkter Haftung GmbH ohne Unternehmergeinschaft (haftungsbeschränkt)	2 684	1 113	242	295	1 849	312	6 495	1 516
Unternehmergeinschaft (haftungsbeschränkt)	2 246	1 060	127	285	1 652	257	5 627	1 447
Insgesamt	438	53	115	10	197	55	868	69

8. Gewerbeabmeldungen¹⁾ insgesamt nach Rechtsformen sowie Einzelunternehmen nach Geschlecht und Staatsangehörigkeit im Jahr 2018 nach Regierungsbezirken

Rechtsform Geschlecht Staatsangehörigkeit	Aufgaben				Fort- zug	Über- gabe	Ins- gesamt	darunter
	Betriebsaufgaben		sons- tige Still- legung	Um- wand- lung				Zweig- nieder- lassung/ unselbst. Zweig- stelle
	Haupt- nieder- las- sung	Zweig- nieder- lassung/ unselbst. Zweig- stelle						
Private Company Limited by Shares	15	72	12	2	15	4	120	92
Sonstige Rechtsformen	64	204	29	18	37	17	369	248
Insgesamt	5 892	2 473	38 431	441	7 430	3 747	58 414	3 417

Einzelunternehmen

Nach Geschlecht

weiblich	493	203	13 502	3	1 648	686	16 535	237
männlich	1 299	503	23 910	17	3 500	1 598	30 827	671
zusammen	1 792	706	37 412	20	5 148	2 284	47 362	908

Nach ausgewählter Staatsangehörigkeit des Inhabers

deutsch	1 254	586	25 352	19	3 985	1 618	32 814	766
kroatisch	24	2	531	—	65	16	638	3
griechisch	36	4	243	—	23	48	354	4
italienisch	65	12	536	—	46	77	736	15
österreichisch	14	2	88	1	13	11	129	3
polnisch	29	12	3 364	—	338	22	3 765	14
türkisch	133	44	1 348	—	104	205	1 834	49
bulgarisch	20	1	969	—	71	11	1 072	2
rumänisch	23	—	1 833	—	159	17	2 032	—
ungarisch	7	2	273	—	22	4	308	2

1) Ohne Reisegewerbe.

**9. Gewerbeanzeigen¹⁾ sowie Neuerrichtungen und Aufgaben
je 1000 Einwohner im Jahr 2018 nach Verwaltungsbezirken und Gemeinden**

Ge- meinde Schlüs- sel	Gemeinde Kreisfreie Stadt (St.) Landkreis Regierungsbezirk	Anmeldungen				Abmeldungen			
		ins- gesamt	darunter		Zu- bzw. Abnahme (–) gegenüber dem letzten Jahr in %	ins- gesamt	darunter		Zu- bzw. Abnahme (–) gegenüber dem letzten Jahr in %
			Neu- errich- tung ²⁾	je 1000 Ein- wohner ⁴⁾			Auf- gabe ³⁾	je 1000 Ein- wohner ⁴⁾	
06411000	Darmstadt, Wissenschaftsstadt	1 417	1 240	8	– 2,2	1 502	1 214	8	– 1,4
06412000	Frankfurt am Main, Stadt	8 085	7 057	10	– 0,5	7 466	6 191	8	– 10,5
06413000	Offenbach am Main, Stadt	2 011	1 720	14	– 9,5	2 078	1 749	14	– 7,4
06414000	Wiesbaden, Landeshauptstadt	2 909	2 361	9	– 6,1	3 083	2 458	9	0,5
06431001	Abtsteinach	20	18	8	– 33,3	33	28	12	32,0
06431002	Bensheim, Stadt	422	344	9	14,7	410	340	9	17,8
06431003	Biblis	85	70	8	26,9	67	58	7	– 6,9
06431004	Birkenau	104	93	9	31,6	90	78	8	13,9
06431005	Bürrstadt, Stadt	143	113	7	33,6	172	137	9	25,5
06431006	Einhausen	38	31	5	– 25,5	41	35	6	– 6,8
06431007	Fürth	106	83	8	14,0	75	60	6	– 25,7
06431008	Gorxheimertal	46	39	9	– 8,0	45	43	10	15,4
06431009	Grasellenbach	25	20	5	– 28,6	40	34	9	– 18,4
06431010	Groß-Rohrheim	29	28	7	– 9,4	29	25	7	– 19,4
06431011	Heppenheim (Bergstraße), Kreisstadt	232	180	7	– 12,8	232	172	7	– 9,0
06431012	Hirschhorn (Neckar), Stadt	25	10	3	4,2	31	26	8	10,7
06431013	Lampertheim, Stadt	304	262	8	18,3	276	240	7	– 11,5
06431014	Lautertal (Odenwald)	53	41	6	– 18,5	67	49	7	4,7
06431015	Lindenfels, Stadt	39	30	6	– 15,2	39	34	7	– 20,4
06431016	Lorsch, Karolingerstadt	152	116	9	22,6	130	90	7	4,8
06431017	Mörlenbach	100	82	8	– 3,8	106	85	9	– 19,7
06431018	Neckarsteinach, Stadt	38	29	8	– 9,5	50	38	10	38,9
06431019	Rimbach	56	43	5	1,8	77	61	7	24,2
06431020	Viernheim, Stadt	355	278	8	– 14,0	437	362	11	0,5
06431021	Wald-Michelbach	66	52	5	– 20,5	97	83	8	21,3
06431022	Zwingenberg, Stadt	48	39	6	– 15,8	62	48	7	5,1
06431	Bergstraße	2 486	2 001	8	1,6	2 606	2 126	8	1,6
06432001	Alsbach-Hähnlein	86	65	7	7,5	88	73	8	3,5
06432002	Babenhausen, Stadt	160	118	7	1,9	143	115	7	– 1,4
06432003	Bickenbach	69	45	8	7,8	62	44	8	—
06432004	Dieburg, Stadt	225	174	11	– 1,3	197	157	10	– 16,9
06432005	Eppertshausen	60	51	8	– 15,5	62	55	9	3,3
06432006	Erzhausen	48	34	4	– 34,2	100	79	10	108,3
06432007	Fischbachtal	24	12	5	– 4,0	23	19	7	– 8,0
06432008	Griesheim, Stadt	252	213	8	0,4	281	227	8	– 1,1
06432009	Groß-Bieberau, Stadt	46	40	9	15,0	44	35	7	22,2
06432010	Groß-Umstadt, Stadt	187	146	7	19,1	183	142	7	28,9
06432011	Groß-Zimmern	162	135	10	16,5	144	112	8	– 4,6
06432012	Messel	38	27	7	– 24,0	57	42	11	72,7
06432013	Modautal	43	37	7	– 14,0	49	40	8	– 26,9

**9. Gewerbeanzeigen¹⁾ sowie Neuerrichtungen und Aufgaben
je 1000 Einwohner im Jahr 2018 nach Verwaltungsbezirken und Gemeinden**

Ge- meinde Schlüs- sel	Gemeinde Kreisfreie Stadt (St.) Landkreis Regierungsbezirk	Anmeldungen				Abmeldungen			
		ins- gesamt	darunter		Zu- bzw. Abnahme (–) gegenüber dem letzten Jahr in %	ins- gesamt	darunter		Zu- bzw. Abnahme (–) gegenüber dem letzten Jahr in %
			Neu- errich- tung ²⁾	je 1000 Ein- wohner ⁴⁾			Auf- gabe ³⁾	je 1000 Ein- wohner ⁴⁾	
06432014	Mühltal	109	91	7	12,4	78	66	5	– 20,4
06432015	Münster (Hessen)	128	106	8	– 5,9	120	105	8	– 2,4
06432016	Ober-Ramstadt, Stadt	124	95	6	– 15,6	145	111	7	19,8
06432017	Otzberg	63	50	8	– 6,0	79	65	10	43,6
06432018	Pfungstadt, Stadt	207	142	6	– 11,9	283	204	8	23,0
06432019	Reinheim, Stadt	125	123	8	1,6	260	253	16	53,8
06432020	Roßdorf	98	71	6	– 5,8	95	87	7	– 2,1
06432021	Schaafheim	81	69	8	37,3	102	85	9	29,1
06432022	Seeheim-Jugenheim	116	93	6	—	119	106	7	– 1,7
06432023	Weiterstadt, Stadt	255	210	8	– 8,6	266	225	9	– 6,7
06432	Darmstadt - Dieburg	2 706	2 147	7	– 1,5	2 980	2 447	8	8,2
06433001	Biebesheim am Rhein	79	55	8	88,1	65	55	8	44,4
06433002	Bischofsheim	107	82	6	– 2,7	120	94	7	0,8
06433003	Büttelborn	140	116	8	– 7,3	156	126	9	19,1
06433004	Gernsheim, Schöffersstadt	60	53	5	– 7,7	68	55	6	– 18,1
06433005	Ginsheim-Gustavsburg, Stadt	132	110	7	– 7,0	126	91	6	600,0
06433006	Groß-Gerau, Stadt	236	189	8	5,4	268	203	8	23,5
06433007	Kelsterbach, Stadt	245	221	14	– 2,4	186	156	10	– 16,6
06433008	Mörfelden-Walldorf, Stadt	417	364	11	– 3,9	480	406	12	1,7
06433009	Nauheim	108	81	8	22,7	98	75	7	6,5
06433010	Raunheim, Stadt	184	136	9	6,4	161	124	8	1,3
06433011	Riedstadt, Stadt	197	150	7	—	214	163	7	16,9
06433012	Rüsselsheim am Main, Stadt	731	593	9	19,1	654	516	8	– 0,8
06433013	Stockstadt am Rhein	53	40	7	1,9	42	33	6	– 33,3
06433014	Trebur	112	91	7	14,3	110	90	7	5,8
06433	Groß - Gerau	2 801	2 281	9	6,1	2 748	2 187	8	7,0
06434001	Bad Homburg v. d. Höhe, Stadt	556	402	8	– 5,1	502	337	6	– 4,0
06434002	Friedrichsdorf, Stadt	260	183	7	– 12,2	254	181	7	– 6,6
06434003	Glashütten	58	47	9	– 9,4	41	30	6	– 41,4
06434004	Grävenwiesbach	50	46	9	19,0	40	39	7	25,0
06434005	Königstein im Taunus, Stadt	216	152	9	– 1,8	182	130	8	– 7,1
06434006	Kronberg im Taunus, Stadt	190	151	8	33,8	173	129	7	38,4
06434007	Neu-Anspach, Stadt	141	104	7	8,5	137	100	7	– 9,3
06434008	Oberursel (Taunus), Stadt	356	283	6	– 21,9	374	282	6	– 13,6
06434009	Schmittlen	81	66	7	1,3	79	62	7	17,9
06434010	Steinbach (Taunus), Stadt	163	145	14	63,0	116	96	9	– 9,4
06434011	Usingen, Stadt	197	165	12	– 6,2	157	130	9	– 19,9
06434012	Wehrheim	108	80	9	3,8	101	79	8	– 6,5
06434013	Weilrod	69	56	9	1,5	46	42	7	7,0
06434	Hochtaunuskreis	2 445	1 880	8	– 2,1	2 202	1 637	7	– 6,1
06435001	Bad Orb, Stadt	100	82	9	17,6	102	90	9	– 1,0

**9. Gewerbeanzeigen¹⁾ sowie Neuerrichtungen und Aufgaben
je 1000 Einwohner im Jahr 2018 nach Verwaltungsbezirken und Gemeinden**

Ge- meinde Schlüs- sel	Gemeinde Kreisfreie Stadt (St.) Landkreis Regierungsbezirk	Anmeldungen				Abmeldungen			
		ins- gesamt	darunter		Zu- bzw. Abnahme (–) gegenüber dem letzten Jahr in %	ins- gesamt	darunter		Zu- bzw. Abnahme (–) gegenüber dem letzten Jahr in %
			Neu- errich- tung ²⁾	je 1000 Ein- wohner ⁴⁾			Auf- gabe ³⁾	je 1000 Ein- wohner ⁴⁾	
06435002	Bad Soden-Salmünster, Stadt	117	100	8	10,4	105	89	7	– 7,1
06435003	Biebergemünd	70	45	5	37,3	45	36	4	– 19,6
06435004	Birstein	34	24	4	9,7	42	38	6	– 8,7
06435005	Brachtal	35	27	5	– 27,1	31	24	5	10,7
06435006	Bruchköbel, Stadt	175	138	7	– 2,8	187	154	8	130,9
06435007	Erlensee, Stadt	154	115	8	– 7,2	130	102	7	– 21,7
06435008	Flörsbachtal	23	18	8	64,3	17	15	6	6,3
06435009	Freigericht	135	109	8	27,4	108	91	6	– 7,7
06435010	Gelnhausen, Barbarossast., Krst.	234	154	7	– 12,4	248	178	8	– 10,1
06435011	Großkrotzenburg	50	41	6	– 3,8	45	37	5	– 21,1
06435012	Gründau	124	95	7	– 12,1	124	103	7	17,0
06435013	Hammersbach	42	30	6	27,3	51	33	7	13,3
06435014	Hanau, Brüder-Grimm-Stadt	1 113	997	11	– 11,5	1 157	1 009	11	– 5,7
06435015	Hasselroth	60	48	7	– 6,3	53	45	6	– 23,2
06435016	Jossgrund	24	18	5	– 20,0	34	28	8	47,8
06435017	Langenselbold, Stadt	126	77	6	6,8	162	119	9	17,4
06435018	Linsengericht	86	64	6	13,2	71	47	5	– 21,1
06435019	Maintal, Stadt	501	368	10	– 6,4	407	301	8	– 22,8
06435020	Neuberg	52	36	7	8,3	45	36	7	– 26,2
06435021	Nidderau, Stadt	171	142	7	– 9,0	196	167	8	– 1,0
06435022	Niederdorfelden	40	30	8	17,6	35	26	7	6,1
06435023	Rodenbach	77	63	6	– 2,5	93	79	7	5,7
06435024	Ronneburg	30	21	6	– 26,8	35	28	8	– 23,9
06435025	Schlüchtern, Stadt	96	75	5	7,9	107	91	6	16,3
06435026	Schöneck	156	126	11	– 12,4	154	129	11	6,9
06435027	Sinntal	67	54	6	9,8	145	121	14	237,2
06435028	Steinau an der Straße, Brüder-Grimm-Stadt	80	60	6	– 3,6	105	92	9	72,1
06435029	Wächtersbach, Stadt	85	61	5	– 35,6	99	73	6	– 20,2
06435	Main - Kinzig - Kreis	4 057	3 218	8	– 5,5	4 133	3 381	8	– 1,0
06436001	Bad Soden am Taunus, Stadt	227	166	8	3,2	229	168	8	—
06436002	Eppstein, Stadt	119	99	7	– 2,5	130	110	8	2,4
06436003	Eschborn, Stadt	519	399	19	– 6,8	492	359	17	18,3
06436004	Flörsheim am Main, Stadt	287	230	11	0,3	250	214	10	2,5
06436005	Hattersheim am Main, Stadt	271	227	8	2,3	247	202	8	– 15,1
06436006	Hochheim am Main, Stadt	133	101	6	– 21,8	142	109	6	– 2,7
06436007	Hofheim am Taunus, Kreisstadt	367	270	7	– 12,2	346	274	7	– 12,4
06436008	Kelkheim (Taunus), Stadt	300	218	8	– 2,6	320	260	9	– 46,2
06436009	Kriftel	100	74	7	– 8,3	109	73	7	– 4,4
06436010	Liederbach am Taunus	85	67	8	– 10,5	85	72	8	10,4
06436011	Schwalbach am Taunus, Stadt	131	102	7	– 13,8	138	98	6	0,7

**9. Gewerbeanzeigen¹⁾ sowie Neuerrichtungen und Aufgaben
je 1000 Einwohner im Jahr 2018 nach Verwaltungsbezirken und Gemeinden**

Ge- meinde Schlüs- sel	Gemeinde Kreisfreie Stadt (St.) Landkreis Regierungsbezirk	Anmeldungen				Abmeldungen			
		ins- gesamt	darunter		Zu- bzw. Abnahme (–) gegenüber dem letzten Jahr in %	ins- gesamt	darunter		Zu- bzw. Abnahme (–) gegenüber dem letzten Jahr in %
			Neu- errich- tung ²⁾	je 1000 Ein- wohner ⁴⁾			Auf- gabe ³⁾	je 1000 Ein- wohner ⁴⁾	
06436012	Sulzbach (Taunus)	110	73	8	– 18,5	153	111	13	– 35,7
06436	Main - Taunus - Kreis	2 649	2 026	9	– 6,6	2 641	2 050	9	– 12,2
06437001	Bad König, Stadt	71	53	6	– 1,4	93	66	7	17,7
06437003	Brensbach	35	27	5	– 23,9	37	35	7	– 5,1
06437004	Breuberg, Stadt	72	61	8	75,6	67	56	8	24,1
06437005	Brombachtal	36	19	6	– 14,3	41	30	9	—
06437006	Erbach, Kreisstadt	164	112	8	– 3,5	188	117	9	– 1,1
06437007	Fränkisch-Crumbach	17	11	4	– 45,2	14	8	3	– 39,1
06437009	Höchst i. Odw.	89	77	8	8,5	95	82	8	11,8
06437010	Lützelbach	41	35	5	7,9	34	30	4	6,3
06437011	Michelstadt, Stadt	167	136	8	9,9	109	92	6	– 25,9
06437012	Mossautal	21	17	7	10,5	23	17	7	– 14,8
06437013	Reichelsheim (Odenwald)	90	72	8	– 5,3	74	59	7	– 17,8
06437016	Oberzent, Stadt	77	62	6	x	84	70	7	x
06437	Odenwaldkreis	880	682	7	2,4	859	662	7	– 3,7
06438001	Dietzenbach, Kreisstadt	347	280	8	– 6,5	318	253	8	– 16,1
06438002	Dreieich, Stadt	586	416	10	12,7	529	390	10	– 8,5
06438003	Egelsbach	100	80	7	– 25,4	101	75	7	3,1
06438004	Hainburg	154	113	8	4,8	172	144	10	24,6
06438005	Heusenstamm, Stadt	207	170	9	– 6,8	194	144	8	– 5,4
06438006	Langen (Hessen), Stadt	385	291	8	– 4,5	446	344	9	27,8
06438007	Mainhausen	138	99	11	29,0	127	108	12	10,4
06438008	Mühlheim am Main, Stadt	371	314	11	– 3,6	397	357	13	5,6
06438009	Neu-Isenburg, Stadt	544	422	11	0,2	513	401	11	3,6
06438010	Obertshausen, Stadt	229	195	8	2,2	242	197	8	17,5
06438011	Rodgau, Stadt	511	430	10	16,1	617	542	12	43,2
06438012	Rödermark, Stadt	315	251	9	– 9,2	304	245	9	– 9,3
06438013	Seligenstadt, Stadt	215	176	8	– 18,9	207	161	8	– 6,8
06438	Offenbach	4 102	3 237	9	– 0,1	4 167	3 361	10	6,1
06439001	Aarbergen	52	44	7	4,0	71	64	11	51,1
06439002	Bad Schwalbach, Kreisstadt	103	85	8	6,2	93	85	8	– 1,1
06439003	Eltville am Rhein, Stadt	186	137	8	12,0	192	143	8	12,9
06439004	Geisenheim, Hochschulstadt	105	84	7	– 1,9	118	89	8	18,0
06439005	Heidenrod	59	47	6	– 26,3	77	75	10	42,6
06439006	Hohenstein	52	36	6	26,8	56	46	8	– 12,5
06439007	Hünstetten	119	98	9	– 3,3	94	73	7	—
06439008	Idstein, Hochschulstadt	260	203	8	15,0	238	198	8	5,3
06439009	Kiedrich	34	27	7	41,7	26	23	6	13,0
06439010	Lorch, Stadt	19	16	4	– 17,4	22	18	4	– 24,1
06439011	Niedernhausen	106	88	6	– 13,8	123	106	7	– 46,1

**9. Gewerbeanzeigen¹⁾ sowie Neuerrichtungen und Aufgaben
je 1000 Einwohner im Jahr 2018 nach Verwaltungsbezirken und Gemeinden**

Ge- meinde Schlüs- sel	Gemeinde Kreisfreie Stadt (St.) Landkreis Regierungsbezirk	Anmeldungen				Abmeldungen			
		ins- gesamt	darunter		Zu- bzw. Abnahme (–) gegenüber dem letzten Jahr in %	ins- gesamt	darunter		Zu- bzw. Abnahme (–) gegenüber dem letzten Jahr in %
			Neu- errich- tung ²⁾	je 1000 Ein- wohner ⁴⁾			Auf- gabe ³⁾	je 1000 Ein- wohner ⁴⁾	
06439012	Oestrich-Winkel, Stadt	110	83	7	27,9	113	96	8	21,5
06439013	Rüdesheim am Rhein, Stadt	97	65	7	– 11,0	88	64	7	– 17,8
06439014	Schlangenberg	60	48	8	– 11,8	61	53	8	– 11,6
06439015	Taunusstein, Stadt	311	253	9	17,4	322	259	9	6,6
06439016	Waldems	49	35	7	– 16,9	56	48	9	36,6
06439017	Walluf	47	36	7	– 13,0	149	136	25	112,9
06439	Rheingau-Taunus-Kreis	1 769	1 385	8	4,0	1 899	1 576	9	4,9
06440001	Altenstadt	140	109	9	16,7	134	110	9	13,6
06440002	Bad Nauheim, Stadt	332	273	9	5,1	334	272	9	8,1
06440003	Bad Vilbel, Stadt	388	294	9	– 10,6	402	283	9	10,1
06440004	Büdingen, Stadt	198	172	8	– 0,5	181	155	7	11,7
06440005	Butzbach, Friedrich-Ludwig-Weidig-Stadt	247	195	8	– 14,2	222	173	7	– 11,6
06440006	Echzell	42	32	6	– 23,6	55	47	8	– 3,5
06440007	Florstadt, Stadt	95	67	8	30,1	83	70	8	– 1,2
06440008	Friedberg (Hessen), Kreisstadt	306	207	7	– 5,8	311	220	8	– 4,0
06440009	Gedern, Stadt	54	53	7	– 22,9	62	61	8	– 23,5
06440010	Glauburg	25	23	8	– 16,7	27	25	8	3,8
06440011	Hirzenhain	22	19	7	4,8	21	18	6	133,3
06440012	Karben, Stadt	231	166	8	– 8,0	227	183	8	– 12,0
06440013	Kefenrod	15	13	5	– 6,3	18	17	6	12,5
06440014	Limeshain	54	45	8	– 23,9	56	45	8	– 23,3
06440015	Münzenberg, Stadt	38	29	5	– 11,6	38	28	5	– 41,5
06440016	Nidda, Stadt	167	145	8	1,2	209	174	10	28,2
06440017	Niddatal, Stadt	98	73	8	18,1	79	66	7	8,2
06440018	Ober-Mörlen	63	51	9	– 4,5	58	50	9	– 55,4
06440019	Ortenberg, Stadt	77	64	7	30,5	73	64	7	—
06440020	Ranstadt	42	33	7	– 6,7	32	24	5	– 15,8
06440021	Reichelsheim (Wetterau), Stadt	64	52	8	– 3,0	66	50	7	13,8
06440022	Rockenberg	32	27	6	– 15,8	37	25	6	8,8
06440023	Rosbach v. d. Höhe, Stadt	121	107	9	– 15,4	158	131	11	17,0
06440024	Wölfersheim	82	61	6	– 18,0	85	61	6	7,6
06440025	Wöllstadt	51	49	8	– 12,1	39	35	6	39,3
06440	Wetteraukreis	2 984	2 359	8	– 4,8	3 007	2 387	8	– 0,1
064	Reg.-Bez. Darmstadt	41 301	33 594	9	– 2,1	41 371	33 426	9	– 2,0
06531001	Allendorf (Lumda), Stadt	33	27	7	57,1	27	22	5	50,0
06531002	Biebertal	84	63	6	15,1	55	47	5	– 14,1
06531003	Buseck	168	148	12	– 28,5	146	128	10	– 13,1
06531004	Fernwald	74	56	9	– 7,5	59	47	7	– 39,2
06531005	Gießen, Universitätsstadt	852	665	8	– 2,6	917	681	8	30,8
06531006	Grünberg, Stadt	143	126	9	10,9	109	97	7	– 4,4

**9. Gewerbeanzeigen¹⁾ sowie Neuerrichtungen und Aufgaben
je 1000 Einwohner im Jahr 2018 nach Verwaltungsbezirken und Gemeinden**

Ge- meinde Schlüs- sel	Gemeinde Kreisfreie Stadt (St.) Landkreis Regierungsbezirk	Anmeldungen				Abmeldungen			
		ins- gesamt	darunter		Zu- bzw. Abnahme (–) gegenüber dem letzten Jahr in %	ins- gesamt	darunter		Zu- bzw. Abnahme (–) gegenüber dem letzten Jahr in %
			Neu- errich- tung ²⁾	je 1000 Ein- wohner ⁴⁾			Auf- gabe ³⁾	je 1000 Ein- wohner ⁴⁾	
06531007	Heuchelheim	66	49	7	– 16,5	59	41	6	– 27,2
06531008	Hungen, Stadt	115	83	7	– 10,2	108	88	7	– 12,2
06531009	Langgöns	118	97	8	10,3	121	109	10	9,0
06531010	Laubach, Stadt	65	51	5	– 8,5	66	57	6	– 5,7
06531011	Lich, Stadt	118	97	7	– 11,9	95	77	6	– 12,8
06531012	Linden, Stadt	114	78	6	– 12,3	125	87	7	– 19,4
06531013	Lollar, Stadt	103	69	7	– 3,7	96	66	7	– 17,9
06531014	Pohlheim, Stadt	174	144	8	– 2,8	181	138	8	22,3
06531015	Rabenau	34	30	6	– 38,2	32	31	6	– 8,6
06531016	Reiskirchen	125	105	10	22,5	111	97	9	2,8
06531017	Staufenberg, Stadt	54	40	5	– 21,7	79	75	9	19,7
06531018	Wettenberg	124	93	8	9,7	112	99	8	20,4
06531	Gießen	2 564	2 021	8	– 4,6	2 498	1 987	8	5,0
06532001	Aßlar, Stadt	96	79	6	– 17,9	106	84	6	– 6,2
06532002	Bischoffen	28	23	7	115,4	24	17	5	26,3
06532003	Braunfels, Stadt	85	68	6	– 8,6	85	66	6	– 22,0
06532004	Breitscheid	20	18	4	– 48,7	28	27	6	– 3,4
06532005	Dietzhöhlztal	17	11	2	– 56,4	34	28	5	25,9
06532006	Dillenburg, Oranienstadt	167	122	5	9,2	231	189	8	56,1
06532007	Driedorf	31	23	5	—	38	34	7	8,6
06532008	Ehringshausen	54	40	4	– 3,6	43	35	4	– 18,9
06532009	Eschenburg	45	33	3	– 25,0	65	47	5	– 5,8
06532010	Greifenstein	45	37	5	– 2,2	48	43	6	11,6
06532011	Haiger, Stadt	121	108	6	– 21,4	110	93	5	– 17,9
06532012	Herborn, Stadt	162	132	6	21,8	156	114	6	18,2
06532013	Hohenahr	25	21	4	– 24,2	26	21	4	– 21,2
06532014	Hüttenberg	61	48	5	– 1,6	78	61	6	41,8
06532015	Lahnau	50	36	4	– 10,7	53	41	5	43,2
06532016	Leun, Stadt	40	30	5	– 16,7	46	37	6	21,1
06532017	Mittenaar	28	18	4	– 6,7	30	22	5	– 25,0
06532018	Schöffengrund	46	35	6	21,1	39	30	5	– 18,8
06532019	Siegbach	14	11	4	– 6,7	11	10	4	– 47,6
06532020	Sinn	59	43	7	22,9	45	38	6	– 2,2
06532021	Solms, Stadt	120	88	7	22,4	107	83	6	– 11,6
06532022	Waldsolms	33	29	6	10,0	39	37	8	30,0
06532023	Wetzlar, Stadt	425	320	6	– 15,3	437	334	7	– 6,6
06532	Lahn-Dill-Kreis	1 772	1 373	5	– 6,4	1 879	1 491	6	1,7
06533001	Beselich	53	41	7	3,9	48	36	6	54,8
06533002	Brechen	48	38	6	17,1	36	27	4	– 10,0
06533003	Bad Camberg, Stadt	142	111	8	6,0	147	108	8	9,7
06533004	Dornburg	96	73	9	37,1	83	57	7	9,2

**9. Gewerbeanzeigen¹⁾ sowie Neuerrichtungen und Aufgaben
je 1000 Einwohner im Jahr 2018 nach Verwaltungsbezirken und Gemeinden**

Ge- meinde Schlüs- sel	Gemeinde Kreisfreie Stadt (St.) Landkreis Regierungsbezirk	Anmeldungen				Abmeldungen			
		ins- gesamt	darunter		Zu- bzw. Abnahme (–) gegenüber dem letzten Jahr in %	ins- gesamt	darunter		Zu- bzw. Abnahme (–) gegenüber dem letzten Jahr in %
			Neu- errich- tung ²⁾	je 1000 Ein- wohner ⁴⁾			Auf- gabe ³⁾	je 1000 Ein- wohner ⁴⁾	
06533005	Elbtal	37	29	12	60,9	28	27	11	12,0
06533006	Elz	86	72	9	4,9	96	83	10	23,1
06533007	Hadamar, Stadt	126	108	9	13,5	134	118	10	– 2,9
06533008	Hünfelden	69	50	5	– 2,8	80	59	6	2,6
06533009	Limburg a.d. Lahn, Kreisstadt	456	376	11	– 3,2	421	344	10	– 4,8
06533010	Löhnberg	35	28	6	– 14,6	32	22	5	– 37,3
06533011	Mengerskirchen, Marktflecken	61	48	8	– 1,6	42	36	6	27,3
06533012	Merenberg, Marktflecken	22	13	4	– 29,0	35	26	8	25,0
06533013	Runkel, Stadt	93	73	8	24,0	79	63	7	– 16,8
06533014	Selters (Taunus)	64	54	7	– 4,5	34	33	4	– 27,7
06533015	Villmar, Marktflecken	50	37	5	35,1	42	37	5	– 10,6
06533016	Waldbrunn (Westerwald)	58	54	9	18,4	58	54	9	5,5
06533017	Weilburg, Stadt	119	80	6	8,2	122	94	7	16,2
06533018	Weilmünster, Marktflecken	65	50	6	– 33,0	87	78	9	7,4
06533019	Weinbach	30	26	6	– 9,1	30	26	6	– 11,8
06533	Limburg-Weilburg	1 710	1 361	8	3,3	1 634	1 328	8	1,0
06534001	Amöneburg, Stadt	30	19	4	15,4	25	23	5	4,2
06534002	Angelburg	14	11	3	– 30,0	17	14	4	– 34,6
06534003	Bad Endbach	53	51	6	10,4	60	54	7	20,0
06534004	Biedenkopf, Stadt	65	52	4	– 18,8	82	75	6	41,4
06534005	Breidenbach	47	38	6	2,2	41	35	5	57,7
06534006	Cölbe	29	16	2	– 19,4	41	33	5	28,1
06534007	Dautphetal	71	57	5	– 1,4	70	54	5	– 15,7
06534008	Ebsdorfergrund	1 043	1 026	115	– 10,8	662	653	73	– 31,3
06534009	Fronhausen	29	25	6	45,0	10	10	3	– 50,0
06534010	Gladenbach, Stadt	81	67	6	– 9,0	79	66	5	2,6
06534011	Kirchhain, Stadt	104	78	5	– 2,8	76	56	3	– 20,0
06534012	Lahntal	43	31	5	– 2,3	43	38	6	2,4
06534013	Lohra	43	36	7	10,3	38	30	6	18,8
06534014	Marburg, Universitätsstadt	483	410	6	– 0,2	468	373	5	1,1
06534015	Münchhausen	24	24	7	– 7,7	19	19	6	– 24,0
06534016	Neustadt (Hessen), Stadt	59	39	4	5,4	65	44	5	27,5
06534017	Rauschenberg, Stadt	20	17	4	– 25,9	22	21	5	– 12,0
06534018	Stadtallendorf, Stadt	164	136	6	28,1	136	107	5	7,1
06534019	Steffenberg	24	20	5	4,3	36	26	6	500,0
06534020	Weimar (Lahn)	47	36	5	—	50	39	6	61,3
06534021	Wetter (Hessen), Stadt	53	45	5	– 19,7	68	64	7	17,2
06534022	Wohratal	18	17	7	80,0	21	20	9	75,0
06534	Marburg-Biedenkopf	2 544	2 251	9	– 4,5	2 129	1 854	8	– 8,5
06535001	Alsfeld, Stadt	107	82	5	– 1,8	126	102	6	38,5
06535002	Antrifttal	11	10	5	22,2	13	11	6	225,0

**9. Gewerbeanzeigen¹⁾ sowie Neuerrichtungen und Aufgaben
je 1000 Einwohner im Jahr 2018 nach Verwaltungsbezirken und Gemeinden**

Ge- meinde Schlüs- sel	Gemeinde Kreisfreie Stadt (St.) Landkreis Regierungsbezirk	Anmeldungen				Abmeldungen			
		ins- gesamt	darunter		Zu- bzw. Abnahme (–) gegenüber dem letzten Jahr in %	ins- gesamt	darunter		Zu- bzw. Abnahme (–) gegenüber dem letzten Jahr in %
			Neu- errich- tung ²⁾	je 1000 Ein- wohner ⁴⁾			Auf- gabe ³⁾	je 1000 Ein- wohner ⁴⁾	
06535003	Feldatal	15	9	4	66,7	23	19	8	76,9
06535004	Freiensteinau	27	24	8	8,0	25	23	7	– 39,0
06535005	Gemünden (Felda)	24	21	8	14,3	9	7	3	– 30,8
06535006	Grebenau, Stadt	11	7	3	– 15,4	22	14	6	29,4
06535007	Grebenhain	33	23	5	37,5	28	23	5	– 33,3
06535008	Herbstein, Stadt	19	14	3	– 9,5	21	16	3	– 8,7
06535009	Homburg (Ohm), Stadt	60	48	6	27,7	49	44	6	– 5,8
06535010	Kirtorf, Stadt	20	18	6	33,3	11	10	3	37,5
06535011	Lauterbach (Hessen), Kreisstadt	82	60	4	15,5	74	57	4	– 7,5
06535012	Lautertal (Vogelsberg)	15	13	6	15,4	15	12	5	150,0
06535013	Mücke	60	51	6	15,4	62	52	6	—
06535014	Romrod, Stadt	16	14	5	6,7	25	21	8	78,6
06535015	Schlitz, Stadt	66	53	6	—	58	48	5	13,7
06535016	Schotten, Stadt	95	80	8	9,2	92	84	8	17,9
06535017	Schwalmtal	10	4	1	– 33,3	28	21	8	211,1
06535018	Ulrichstein, Stadt	16	14	5	– 50,0	19	16	5	– 24,0
06535019	Wartenberg	22	14	4	4,8	28	23	6	211,1
06535	Vogelsbergkreis	709	559	5	6,6	728	603	6	14,1
065	Reg.-Bez. Gießen	9 299	7 565	7	– 2,8	8 868	7 263	7	0,7
06611000	Kassel, documenta-Stadt	1 702	1 414	7	– 6,0	1 900	1 468	7	4,7
06631001	Bad Salzschlirf	23	18	6	– 8,0	26	20	6	30,0
06631002	Burghaun, Marktgemeinde	40	29	5	– 24,5	39	29	5	– 7,1
06631003	Dipperz	39	26	8	69,6	16	11	3	33,3
06631004	Ebersburg	30	15	3	– 9,1	18	9	2	– 33,3
06631005	Ehrenberg (Rhön)	14	10	4	55,6	15	11	4	275,0
06631006	Eichenzell	85	64	6	– 23,4	80	54	5	– 5,9
06631007	Eiterfeld, Marktgemeinde	41	31	4	—	33	28	4	3,1
06631008	Fliesen	67	55	6	34,0	53	46	5	– 51,4
06631009	Fulda, Stadt	575	442	7	– 7,6	517	376	6	– 3,9
06631010	Gersfeld (Rhön), Stadt	51	41	7	37,8	40	26	5	33,3
06631011	Großenlüder	60	38	4	30,4	30	21	2	– 25,0
06631012	Hilders, Marktgemeinde	44	35	7	57,1	29	27	6	16,0
06631013	Hofbieber	31	29	5	– 29,5	32	27	5	– 3,0
06631014	Hosenfeld	21	16	4	– 30,0	20	17	4	11,1
06631015	Hünfeld, Konrad-Zuse-Stadt	109	89	6	– 6,0	101	83	5	9,8
06631016	Kalbach	53	40	6	47,2	72	44	7	125,0
06631017	Künzell	113	88	5	– 23,6	116	97	6	3,6
06631018	Neuhof	65	52	5	– 1,5	57	50	5	18,8
06631019	Nüsttal	12	10	4	– 20,0	9	7	3	12,5
06631020	Petersberg	102	78	5	– 5,6	107	75	5	3,9
06631021	Poppenhausen (Wasserkuppe)	19	17	7	– 9,5	18	14	5	63,6

**9. Gewerbeanzeigen¹⁾ sowie Neuerrichtungen und Aufgaben
je 1000 Einwohner im Jahr 2018 nach Verwaltungsbezirken und Gemeinden**

Ge- meinde Schlüs- sel	Gemeinde Kreisfreie Stadt (St.) Landkreis Regierungsbezirk	Anmeldungen				Abmeldungen			
		ins- gesamt	darunter		Zu- bzw. Abnahme (–) gegenüber dem letzten Jahr in %	ins- gesamt	darunter		Zu- bzw. Abnahme (–) gegenüber dem letzten Jahr in %
			Neu- errich- tung ²⁾	je 1000 Ein- wohner ⁴⁾			Auf- gabe ³⁾	je 1000 Ein- wohner ⁴⁾	
06631022	Rasdorf, Point-Alpha-Gemeinde	10	8	5	42,9	9	7	4	125,0
06631023	Tann (Rhön), Stadt	28	18	4	33,3	24	22	5	9,1
06631	Fulda	1 632	1 249	6	– 3,4	1 461	1 101	5	1,0
06632001	Alheim	26	26	5	– 3,7	14	14	3	– 36,4
06632002	Bad Hersfeld, Kreisstadt	255	208	7	6,7	259	219	8	14,1
06632003	Bebra, Stadt	93	77	6	24,0	73	62	5	9,0
06632004	Breitenbach a. Herzberg	9	9	5	50,0	6	5	3	– 25,0
06632005	Cornberg	3	3	2	– 57,1	5	5	4	– 44,4
06632006	Friedewald	18	16	7	—	15	12	5	25,0
06632007	Hauneck	18	13	4	12,5	23	22	7	53,3
06632008	Haunetal	20	17	6	5,3	14	14	5	100,0
06632009	Heringen (Werra), Stadt	41	32	4	2,5	48	41	6	– 22,6
06632010	Hohenroda	23	15	5	– 4,2	24	22	7	26,3
06632011	Kirchheim	30	22	5	– 6,3	21	18	4	– 22,2
06632012	Ludwigsau	25	19	3	—	37	34	6	23,3
06632013	Nentershausen	21	18	7	200,0	17	14	5	54,5
06632014	Neuenstein	10	5	2	– 47,4	14	13	4	– 22,2
06632015	Niederaula, Marktgemeinde	40	39	7	33,3	37	35	7	94,7
06632016	Philippsthal (Werra), Marktgemeinde	18	10	2	– 14,3	19	17	4	—
06632017	Ronshausen	13	12	5	8,3	9	9	4	– 43,8
06632018	Rotenburg a. d. Fulda, Stadt	55	43	3	– 27,6	51	41	3	– 13,6
06632019	Schenklengsfeld	16	9	2	– 42,9	25	20	4	19,0
06632020	Wildeck	16	15	3	– 38,5	33	28	6	6,5
06632	Hersfeld-Rotenburg	750	608	5	0,4	744	645	5	6,4
06633001	Ahnatal	63	49	6	34,0	84	72	9	110,0
06633002	Bad Karlshafen, Stadt	39	32	9	62,5	29	25	7	– 12,1
06633003	Baunatal, Stadt	169	126	5	– 9,1	145	101	4	– 17,6
06633004	Breuna	16	12	3	– 11,1	13	11	3	– 23,5
06633005	Calden	53	42	5	—	38	27	3	– 24,0
06633006	Bad Emstal	46	34	6	58,6	42	34	6	40,0
06633007	Espenau	28	25	5	– 47,2	41	36	7	2,5
06633008	Fuldabrück	55	38	4	– 14,1	67	58	7	13,6
06633009	Fulda	106	81	7	1,9	108	88	7	2,9
06633010	Grebenstein, Stadt	35	32	6	– 16,7	39	34	6	56,0
06633011	Habichtswald	49	34	7	63,3	32	23	5	3,2
06633012	Helsa	42	35	6	68,0	28	21	4	– 3,4
06633013	Hofgeismar, Stadt	65	58	4	– 12,2	67	59	4	– 6,9
06633014	Immenhausen, Stadt	39	30	4	– 18,8	45	35	5	– 6,3
06633015	Kaufungen	80	60	5	– 7,0	63	47	4	– 16,0
06633016	Liebenau, Stadt	20	13	4	– 23,1	23	20	6	27,8
06633017	Lohfelden	112	66	5	—	114	81	6	– 3,4

**9. Gewerbeanzeigen¹⁾ sowie Neuerrichtungen und Aufgaben
je 1000 Einwohner im Jahr 2018 nach Verwaltungsbezirken und Gemeinden**

Ge- meinde Schlüs- sel	Gemeinde Kreisfreie Stadt (St.) Landkreis Regierungsbezirk	Anmeldungen				Abmeldungen			
		ins- gesamt	darunter		Zu- bzw. Abnahme (–) gegenüber dem letzten Jahr in %	ins- gesamt	darunter		Zu- bzw. Abnahme (–) gegenüber dem letzten Jahr in %
			Neu- errich- tung ²⁾	je 1000 Ein- wohner ⁴⁾			Auf- gabe ³⁾	je 1000 Ein- wohner ⁴⁾	
06633018	Naumburg, Stadt	23	21	4	9,5	24	21	4	9,1
06633019	Nieste	18	15	8	20,0	12	11	6	33,3
06633020	Niestetal	85	63	6	– 8,6	88	74	7	25,7
06633021	Oberweser	13	11	3	– 18,8	18	17	5	125,0
06633022	Reinhardshagen	27	23	5	– 15,6	22	18	4	– 21,4
06633023	Schauenburg	82	60	6	30,2	73	59	6	30,4
06633024	Söhrewald	30	22	5	42,9	39	28	6	30,0
06633025	Trendelburg, Stadt	27	25	5	– 3,6	14	14	3	– 51,7
06633026	Vellmar, Stadt	114	86	5	1,8	110	82	5	17,0
06633027	Wahlsburg	7	7	3	– 46,2	7	7	3	– 56,3
06633028	Wolfhagen, Stadt	89	71	5	30,9	85	66	5	18,1
06633029	Zierenberg, Stadt	47	30	5	– 14,5	56	49	8	33,3
06633	Kassel	1 579	1 201	5	1,3	1 526	1 218	5	5,8
06634001	Borken (Hessen), Stadt	66	52	4	– 9,6	49	43	3	– 22,2
06634002	Edermünde	39	31	4	– 2,5	39	30	4	11,4
06634003	Felsberg, Stadt	50	42	4	– 15,3	53	46	4	– 7,0
06634004	Frielendorf	50	46	6	– 13,8	53	53	7	– 3,6
06634005	Fritzlar, Dom- und Kaiserstadt	96	72	5	– 10,3	66	53	4	– 32,7
06634006	Gilserberg	20	14	5	53,8	11	8	3	– 21,4
06634007	Gudensberg, Stadt	54	46	5	– 31,6	61	54	6	– 12,9
06634008	Guxhagen	35	23	4	20,7	33	29	6	– 10,8
06634009	Homburg (Efze), Reformationsstadt, Kreisstadt	74	66	5	– 9,8	78	75	5	– 10,3
06634010	Jesberg	19	17	7	171,4	17	15	6	41,7
06634011	Knüllwald	38	32	7	46,2	28	23	5	– 3,4
06634012	Körle	18	16	6	50,0	17	14	5	70,0
06634013	Malsfeld	30	28	7	7,1	17	15	4	– 10,5
06634014	Melsungen, Stadt	77	55	4	– 14,4	63	54	4	– 20,3
06634015	Morschen	15	11	3	7,1	13	11	3	– 43,5
06634016	Neuental	21	18	6	– 4,5	22	19	6	29,4
06634017	Neukirchen, Stadt	40	28	4	– 14,9	44	37	5	– 10,2
06634018	Niedenstein, Stadt	31	28	5	14,8	39	35	7	25,8
06634019	Oberaula	22	19	6	214,3	16	15	5	– 20,0
06634020	Ottrau	16	13	6	100,0	8	8	4	33,3
06634021	Schrecksbach	18	12	4	50,0	18	16	5	38,5
06634022	Schwalmstadt, Konfirmationsstadt	108	104	6	16,1	91	78	4	12,3
06634023	Schwarzenborn, Stadt	11	7	5	37,5	10	9	6	66,7
06634024	Spangenberg, Liebenbachstadt	44	37	6	41,9	37	31	5	5,7
06634025	Wabern	37	26	4	8,8	42	31	4	35,5
06634026	Willingshausen	24	21	4	33,3	20	16	3	– 44,4
06634027	Bad Zwesten	31	28	7	14,8	28	19	5	– 17,6
06634	Schwalm-Eder-Kreis	1 084	892	5	3,1	973	837	5	– 7,1

**9. Gewerbeanzeigen¹⁾ sowie Neuerrichtungen und Aufgaben
je 1000 Einwohner im Jahr 2018 nach Verwaltungsbezirken und Gemeinden**

Ge- meinde Schlüs- sel	Gemeinde Kreisfreie Stadt (St.) Landkreis Regierungsbezirk	Anmeldungen				Abmeldungen			
		ins- gesamt	darunter		Zu- bzw. Abnahme (–) gegenüber dem letzten Jahr in %	ins- gesamt	darunter		Zu- bzw. Abnahme (–) gegenüber dem letzten Jahr in %
			Neu- errich- tung ²⁾	je 1000 Ein- wohner ⁴⁾			Auf- gabe ³⁾	je 1000 Ein- wohner ⁴⁾	
06635001	Allendorf (Eder)	38	25	4	– 19,1	38	23	4	40,7
06635002	Bad Arolsen, Stadt	85	64	4	– 22,7	78	59	4	– 35,5
06635003	Bad Wildungen, Stadt	104	88	5	– 18,1	114	99	6	– 19,1
06635004	Battenberg (Eder), Stadt	36	23	4	44,0	37	28	5	12,1
06635005	Bromskirchen	8	7	4	– 20,0	5	5	3	– 28,6
06635006	Burgwald	29	25	5	– 17,1	20	14	3	– 31,0
06635007	Diemelsee	17	13	3	– 45,2	24	17	4	– 20,0
06635008	Diemelstadt, Stadt	35	28	5	– 27,1	33	24	5	– 34,0
06635009	Edertal	44	37	6	– 8,3	46	41	7	– 11,5
06635010	Frankenau, Stadt	17	14	5	6,3	17	15	5	41,7
06635011	Frankenberg (Eder), Philipp-Soldan-Stadt	101	84	5	2,0	95	74	4	– 1,0
06635012	Gemünden (Wohra), Stadt	13	12	3	– 27,8	6	6	2	– 72,7
06635013	Haina (Kloster)	12	11	3	– 36,8	18	18	5	12,5
06635014	Hatzfeld (Eder), Stadt	18	15	5	12,5	10	8	3	– 54,5
06635015	Korbach, Hansestadt, Kreisstadt	147	108	5	12,2	140	101	4	12,9
06635016	Lichtenfels, Stadt	24	19	5	– 11,1	22	16	4	– 45,0
06635017	Rosenthal, Stadt	8	6	3	—	10	10	5	– 41,2
06635018	Twistetal	27	19	4	– 3,6	23	17	4	– 23,3
06635019	Vöhl	34	24	4	6,3	47	38	7	46,9
06635020	Volkmarsen, Stadt	39	29	4	– 33,9	64	57	8	28,0
06635021	Waldeck, Stadt	49	40	6	8,9	59	50	7	28,3
06635022	Willingen (Upland)	62	55	9	– 18,4	54	50	8	– 31,6
06635	Waldeck-Frankenberg	947	746	5	– 10,2	960	770	5	– 10,8
06636001	Bad Sooden-Allendorf, Stadt	51	44	5	– 25,0	48	47	6	– 14,3
06636002	Berkatal	5	4	3	—	8	8	5	– 20,0
06636003	Eschwege, Kreisstadt	121	92	5	4,3	126	104	5	– 22,7
06636004	Großalmerode, Stadt	46	29	5	64,3	49	36	6	113,0
06636005	Herleshausen	16	14	5	14,3	20	17	6	53,8
06636006	Hessisch Lichtenau, Stadt	78	66	6	30,0	81	67	6	20,9
06636007	Meinhard	19	14	3	– 32,1	21	13	3	23,5
06636008	Meißner	14	11	4	16,7	13	13	4	8,3
06636009	Neu-Eichenberg	10	3	2	– 16,7	13	9	5	160,0
06636010	Ringgau	10	9	3	– 44,4	19	18	6	18,8
06636011	Sontra, Stadt	37	27	4	– 26,0	47	36	5	30,6
06636012	Waldkappel, Stadt	21	17	4	5,0	29	27	6	20,8
06636013	Wanfried, Stadt	22	18	4	– 12,0	20	15	4	5,3
06636014	Wehretal	24	18	4	– 7,7	17	14	3	– 29,2
06636015	Weißenborn	2	2	2	– 71,4	6	5	5	x
06636016	Witzenhausen, Stadt	110	86	6	– 9,1	94	80	5	– 14,5
06636	Werra-Meißner-Kreis	586	454	5	– 3,9	611	509	5	2,7
066	Reg.-Bez. Kassel	8 280	6 564	5	– 2,8	8 175	6 548	5	0,7
06	Hessen	58 880	47 723	8	– 2,3	58 414	47 237	8	– 1,3

1) Ohne Reisegewerbe. — 2) Ohne Zuzug. — 3) Ohne Fortzug. — 4) Stand: 31.12.2016.

10. Neugründungen: Gewerbetreibende im Jahr 2018 nach Geschlecht und Verwaltungsbezirken

Gemeinde- schlüssel	Kreisfreie Stadt (St.) Landkreis Regierungsbezirk	Gewerbetreibende ¹⁾					
		Neu- gründung	darunter Betriebs- gründung	darunter weiblich			
				Neu- gründung	Anteil in %	darunter Betriebs- gründung	Anteil in %
06411	Darmstadt, Wissenschaftsstadt	1 389	365	382	27,5	51	14,0
06412	Frankfurt am Main, Stadt	8 227	3 373	2 146	26,1	576	17,1
06413	Offenbach am Main, Stadt	1 799	328	374	20,8	56	17,1
06414	Wiesbaden, Landeshauptstadt	2 588	620	724	28,0	106	17,1
06431	Bergstraße	2 200	530	656	29,8	95	17,9
06432	Darmstadt-Dieburg	2 326	464	802	34,5	72	15,5
06433	Groß-Gerau	2 453	596	708	28,9	110	18,5
06434	Hochtaunuskreis	2 044	584	620	30,3	114	19,5
06435	Main-Kinzig-Kreis	3 459	774	947	27,4	121	15,6
06436	Main-Taunus-Kreis	2 259	797	607	26,9	125	15,7
06437	Odenwaldkreis	726	119	191	26,3	21	17,6
06438	Offenbach	3 457	916	1 044	30,2	160	17,5
06439	Rheingau-Taunus-Kreis	1 527	346	495	32,4	62	17,9
06440	Wetteraukreis	2 543	569	797	31,3	93	16,3
064	Reg.-Bez. Darmstadt	36 997	10 381	10 493	28,4	1 762	17,0
06531	Gießen	2 204	466	748	33,9	65	13,9
06532	Lahn-Dill-Kreis	1 488	332	448	30,1	49	14,8
06533	Limburg-Weilburg	1 440	288	422	29,3	51	17,7
06534	Marburg-Biedenkopf	2 379	326	1 345	56,5	51	15,6
06535	Vogelsbergkreis	622	160	159	25,6	29	18,1
065	Reg.-Bez. Gießen	8 133	1 572	3 122	38,4	245	15,6
06611	Kassel, documenta-Stadt	1 579	547	404	25,6	100	18,3
06631	Fulda	1 406	423	416	29,6	57	13,5
06632	Hersfeld-Rotenburg	673	180	205	30,5	50	27,8
06633	Kassel	1 313	286	438	33,4	58	20,3
06634	Schwalm-Eder-Kreis	940	155	336	35,7	30	19,4
06635	Waldeck-Frankenberg	809	188	295	36,5	46	24,5
06636	Werra-Meißner-Kreis	485	90	163	33,6	18	20,0
066	Reg.-Bez. Kassel	7 205	1 869	2 257	31,3	359	19,2
06	Hessen	52 335	13 822	15 872	30,3	2 366	17,1

1) Anzeigepflichtige Personen, die eine Neugründung vorgenommen haben.

11. Neugründungen: Gewerbetreibende im Jahr 2018 nach Staatsangehörigkeit und Verwaltungsbezirken

Gemeinde- schlüssel	Kreisfreie Stadt (St.) Landkreis Regierungsbezirk	Gewerbetreibende ¹⁾					
		Neu- gründung	darunter Betriebs- gründung	darunter mit nicht-deutscher Staatsangehörigkeit			
				Neu- gründung	Anteil in %	darunter Betriebs- gründung	Anteil in %
06411	Darmstadt, Wissenschaftsstadt	1 389	365	404	29,1	90	24,7
06412	Frankfurt am Main, Stadt	8 227	3 373	2 924	35,5	1 187	35,2
06413	Offenbach am Main, Stadt	1 799	328	1 125	62,5	151	46,0
06414	Wiesbaden, Landeshauptstadt	2 588	620	878	33,9	161	26,0
06431	Bergstraße	2 200	530	596	27,1	100	18,9
06432	Darmstadt-Dieburg	2 326	464	657	28,2	111	23,9
06433	Groß-Gerau	2 453	596	863	35,2	196	32,9
06434	Hochtaunuskreis	2 044	584	540	26,4	103	17,6
06435	Main-Kinzig-Kreis	3 459	774	1 119	32,4	175	22,6
06436	Main-Taunus-Kreis	2 259	797	751	33,2	222	27,9
06437	Odenwaldkreis	726	119	225	31,0	28	23,5
06438	Offenbach	3 457	916	1 208	34,9	305	33,3
06439	Rheingau-Taunus-Kreis	1 527	346	305	20,0	53	15,3
06440	Wetteraukreis	2 543	569	558	21,9	96	16,9
064	Reg.-Bez. Darmstadt	36 997	10 381	12 153	32,8	2 978	28,7
06531	Gießen	2 204	466	499	22,6	68	14,6
06532	Lahn-Dill-Kreis	1 488	332	239	16,1	44	13,3
06533	Limburg-Weilburg	1 440	288	364	25,3	61	21,2
06534	Marburg-Biedenkopf	2 379	326	1 253	52,7	57	17,5
06535	Vogelsbergkreis	622	160	79	12,7	18	11,3
065	Reg.-Bez. Gießen	8 133	1 572	2 434	29,9	248	15,8
06611	Kassel, documenta-Stadt	1 579	547	408	25,8	96	17,6
06631	Fulda	1 406	423	196	13,9	64	15,1
06632	Hersfeld-Rotenburg	673	180	134	19,9	27	15,0
06633	Kassel	1 313	286	141	10,7	24	8,4
06634	Schwalm-Eder-Kreis	940	155	119	12,7	19	12,3
06635	Waldeck-Frankenberg	809	188	97	12,0	25	13,3
06636	Werra-Meißner-Kreis	485	90	43	8,9	10	11,1
066	Reg.-Bez. Kassel	7 205	1 869	1 138	15,8	265	14,2
06	Hessen	52 335	13 822	15 725	30,0	3 491	25,3

1) Anzeigepflichtige Personen, die eine Neugründung vorgenommen haben.

12. Vollständige Aufgaben: Gewerbetreibende im Jahr 2018 nach Geschlecht und Verwaltungsbezirken

Gemeinde- schlüssel	Kreisfreie Stadt (St.) Landkreis Regierungsbezirk	Gewerbetreibende ¹⁾					
		vollständige Aufgabe	darunter Betriebs- aufgabe	darunter weiblich			
				vollständige Aufgabe	Anteil in %	darunter Betriebs- aufgabe	Anteil in %
06411	Darmstadt, Wissenschaftsstadt	1 340	295	410	30,6	50	16,9
06412	Frankfurt am Main, Stadt	6 596	1 850	1 907	28,9	307	16,6
06413	Offenbach am Main, Stadt	1 832	326	368	20,1	44	13,5
06414	Wiesbaden, Landeshauptstadt	2 572	523	791	30,8	109	20,8
06431	Bergstraße	2 255	435	719	31,9	94	21,6
06432	Darmstadt-Dieburg	2 561	425	902	35,2	90	21,2
06433	Groß-Gerau	2 271	440	657	28,9	78	17,7
06434	Hochtaunuskreis	1 731	423	636	36,7	93	22,0
06435	Main-Kinzig-Kreis	3 560	677	1 130	31,7	135	19,9
06436	Main-Taunus-Kreis	2 287	733	669	29,3	146	19,9
06437	Odenwaldkreis	714	126	228	31,9	23	18,3
06438	Offenbach	3 558	813	1 148	32,3	158	19,4
06439	Rheingau-Taunus-Kreis	1 616	262	559	34,6	72	27,5
06440	Wetteraukreis	2 505	492	821	32,8	100	20,3
064	Reg.-Bez. Darmstadt	2 087	353	713	34,2	83	23,5
06531	Gießen	1 577	298	501	31,8	56	18,8
06532	Lahn-Dill-Kreis	1 381	336	434	31,4	72	21,4
06533	Limburg-Weilburg	1 951	276	1 011	51,8	61	22,1
06534	Marburg-Biedenkopf	647	167	211	32,6	26	15,6
06535	Vogelsbergkreis						
065	Reg.-Bez. Gießen	5 556	1 077	2 157	38,8	215	20,0
06611	Kassel, documenta-Stadt	1 552	427	414	26,7	73	17,1
06631	Fulda	1 188	284	377	31,7	55	19,4
06632	Hersfeld-Rotenburg	678	170	196	28,9	33	19,4
06633	Kassel	1 296	223	447	34,5	46	20,6
06634	Schwalm-Eder-Kreis	890	179	313	35,2	46	25,7
06635	Waldeck-Frankenberg	819	170	295	36,0	48	28,2
06636	Werra-Meißner-Kreis	535	98	186	34,8	22	22,4
066	Reg.-Bez. Kassel	6 958	1 551	2 228	32,0	323	20,8
06	Hessen	49 999	10 801	16 043	32,1	2 120	19,6

1) Anzeigepflichtige Personen, die ihren Betrieb vollständig aufgegeben haben.

13. Vollständige Aufgaben: Gewerbetreibende im Jahr 2018 nach Staatsangehörigkeit und Verwaltungsbezirken

Gemeinde- schlüssel	Kreisfreie Stadt (St.) Landkreis Regierungsbezirk	Gewerbetreibende ¹⁾					
		vollständige Aufgabe	darunter Betriebs- aufgabe	darunter mit nicht-deutscher Staatsangehörigkeit			
				vollständige Aufgabe	Anteil in %	darunter Betriebs- aufgabe	Anteil in %
06411	Darmstadt, Wissenschaftsstadt	1 340	295	420	31,3	80	27,1
06412	Frankfurt am Main, Stadt	6 596	1 850	2 608	39,5	683	36,9
06413	Offenbach am Main, Stadt	1 832	326	1 192	65,1	155	47,5
06414	Wiesbaden, Landeshauptstadt	2 572	523	935	36,4	159	30,4
06431	Bergstraße	2 255	435	632	28,0	83	19,1
06432	Darmstadt-Dieburg	2 561	425	684	26,7	85	20,0
06433	Groß-Gerau	2 271	440	865	38,1	135	30,7
06434	Hochtaunuskreis	1 731	423	483	27,9	102	24,1
06435	Main-Kinzig-Kreis	3 560	677	1 087	30,5	165	24,4
06436	Main-Taunus-Kreis	2 287	733	733	32,1	196	26,7
06437	Odenwaldkreis	714	126	219	30,7	52	41,3
06438	Offenbach	3 558	813	1 156	32,5	249	30,6
06439	Rheingau-Taunus-Kreis	1 616	262	359	22,2	30	11,5
06440	Wetteraukreis	2 505	492	591	23,6	93	18,9
064	Reg.-Bez. Darmstadt	35 398	7 820	11 964	33,8	2 267	29,0
06531	Gießen	2 087	353	416	19,9	58	16,4
06532	Lahn-Dill-Kreis	1 577	298	272	17,2	40	13,4
06533	Limburg-Weilburg	1 381	336	324	23,5	89	26,5
06534	Marburg-Biedenkopf	1 951	276	858	44,0	44	15,9
06535	Vogelsbergkreis	647	167	75	11,6	21	12,6
065	Reg.-Bez. Gießen	7 643	1 430	1 945	25,4	252	17,6
06611	Kassel, documenta-Stadt	1 552	427	459	29,6	78	18,3
06631	Fulda	1 188	284	160	13,5	40	14,1
06632	Hersfeld-Rotenburg	678	170	129	19,0	20	11,8
06633	Kassel	1 296	223	143	11,0	37	16,6
06634	Schwalm-Eder-Kreis	890	179	90	10,1	15	8,4
06635	Waldeck-Frankenberg	819	170	79	9,6	13	7,6
06636	Werra-Meißner-Kreis	535	98	53	9,9	14	14,3
066	Reg.-Bez. Kassel	6 958	1 551	1 113	16,0	217	14,0
06	Hessen	49 999	10 801	15 022	30,0	2 736	25,3

1) Anzeigepflichtige Personen, die ihren Betrieb vollständig aufgegeben haben.

14. Gewerbeanzeigen¹⁾ im Jahr 2018 nach wirtschaftlicher Bedeutung und Verwaltungsbezirken

Gewerbeanzeigen	2017	2018	Zu- bzw. Abnahme (–) gegenüber dem entsprechenden Vorjahreszeitraum	
			absolut	%
Darmstadt, Wissenschaftsstadt				
Anmeldungen	1 449	1 417	– 32	– 2,2
davon				
Neuerrichtung	1 257	1 240	– 17	– 1,4
davon				
Neugründung	1 250	1 231	– 19	– 1,5
davon				
Betriebsgründung ²⁾	273	266	– 7	– 2,6
sonstige Neugründung	977	965	– 12	– 1,2
davon				
Kleinunternehmen	373	353	– 20	– 5,4
Nebenerwerbsbetriebe	604	612	8	1,3
Umwandlung	7	9	2	28,6
Zuzug	136	118	– 18	– 13,2
Übernahme ³⁾	56	59	3	5,4
Abmeldungen	1 523	1 502	– 21	– 1,4
davon				
Aufgabe	1 203	1 214	11	0,9
davon				
Vollständige Aufgabe	1 196	1 196	—	—
davon				
Betriebsaufgabe ²⁾	248	201	– 47	– 19,0
sonstige Stilllegung	948	995	47	5,0
davon				
Kleinunternehmen	513	478	– 35	– 6,8
Nebenerwerbsbetriebe	435	517	82	18,9
Umwandlung	7	18	11	157,1
Fortzug	250	212	– 38	– 15,2
Übergabe ⁴⁾	70	76	6	8,6
Frankfurt am Main, Stadt				
Anmeldungen	8 128	8 085	– 43	– 0,5
davon				
Neuerrichtung	7 162	7 057	– 105	– 1,5
davon				
Neugründung	7 126	7 001	– 125	– 1,8
davon				
Betriebsgründung ²⁾	2 317	2 354	37	1,6
sonstige Neugründung	4 809	4 647	– 162	– 3,4
davon				
Kleinunternehmen	1 900	1 830	– 70	– 3,7
Nebenerwerbsbetriebe	2 909	2 817	– 92	– 3,2
Umwandlung	36	56	20	55,6
Zuzug	594	632	38	6,4
Übernahme ³⁾	372	396	24	6,5

14. Gewerbeanzeigen¹⁾ im Jahr 2018 nach wirtschaftlicher Bedeutung und Verwaltungsbezirken

Gewerbeanzeigen	2017	2018	Zu- bzw. Abnahme (–) gegenüber dem entsprechenden Vorjahreszeitraum	
			absolut	%
Frankfurt am Main, Stadt				
Abmeldungen	8 338	7 466	– 872	– 10,5
davon				
Aufgabe	7 059	6 191	– 868	– 12,3
davon				
Vollständige Aufgabe	6 985	6 106	– 879	– 12,6
davon				
Betriebsaufgabe ²⁾	1 837	1 489	– 348	– 18,9
sonstige Stilllegung	5 148	4 617	– 531	– 10,3
davon				
Kleinunternehmen	3 122	2 581	– 541	– 17,3
Nebenerwerbsbetriebe	2 026	2 036	10	0,5
Umwandlung	74	85	11	14,9
Fortzug	872	836	– 36	– 4,1
Übergabe ⁴⁾	407	439	32	7,9
Offenbach am Main, Stadt				
Anmeldungen	2 223	2 011	– 212	– 9,5
davon				
Neuerrichtung	1 877	1 720	– 157	– 8,4
davon				
Neugründung	1 874	1 714	– 160	– 8,5
davon				
Betriebsgründung ²⁾	305	272	– 33	– 10,8
sonstige Neugründung	1 569	1 442	– 127	– 8,1
davon				
Kleinunternehmen	1 239	1 111	– 128	– 10,3
Nebenerwerbsbetriebe	330	331	1	0,3
Umwandlung	3	6	3	100,0
Zuzug	205	165	– 40	– 19,5
Übernahme ³⁾	141	126	– 15	– 10,6
Abmeldungen	2 243	2 078	– 165	– 7,4
davon				
Aufgabe	1 916	1 749	– 167	– 8,7
davon				
Vollständige Aufgabe	1 911	1 744	– 167	– 8,7
davon				
Betriebsaufgabe ²⁾	271	253	– 18	– 6,6
sonstige Stilllegung	1 640	1 491	– 149	– 9,1
davon				
Kleinunternehmen	1 366	1 228	– 138	– 10,1
Nebenerwerbsbetriebe	274	263	– 11	– 4,0
Umwandlung	5	5	—	—
Fortzug	211	193	– 18	– 8,5
Übergabe ⁴⁾	116	136	20	17,2

14. Gewerbeanzeigen¹⁾ im Jahr 2018 nach wirtschaftlicher Bedeutung und Verwaltungsbezirken

Gewerbeanzeigen	2017	2018	Zu- bzw. Abnahme (–) gegenüber dem entsprechenden Vorjahreszeitraum	
			absolut	%
Wiesbaden, Landeshauptstadt				
Anmeldungen	3 099	2 909	– 190	– 6,1
davon				
Neuerrichtung	2 469	2 361	– 108	– 4,4
davon				
Neugründung	2 453	2 344	– 109	– 4,4
davon				
Betriebsgründung ²⁾	448	435	– 13	– 2,9
sonstige Neugründung	2 005	1 909	– 96	– 4,8
davon				
Kleinunternehmen	953	826	– 127	– 13,3
Nebenerwerbsbetriebe	1 052	1 083	31	2,9
Umwandlung	16	17	1	6,3
Zuzug	277	224	– 53	– 19,1
Übernahme ³⁾	353	324	– 29	– 8,2
Abmeldungen	3 069	3 083	14	0,5
davon				
Aufgabe	2 444	2 458	14	0,6
davon				
Vollständige Aufgabe	2 421	2 434	13	0,5
davon				
Betriebsaufgabe ²⁾	421	413	– 8	– 1,9
sonstige Stilllegung	2 000	2 021	21	1,1
davon				
Kleinunternehmen	1 175	1 140	– 35	– 3,0
Nebenerwerbsbetriebe	825	881	56	6,8
Umwandlung	23	24	1	4,3
Fortzug	329	322	– 7	– 2,1
Übergabe ⁴⁾	296	303	7	2,4
Bergstraße				
Anmeldungen	2 448	2 486	38	1,6
davon				
Neuerrichtung	1 966	2 001	35	1,8
davon				
Neugründung	1 955	1 982	27	1,4
davon				
Betriebsgründung ²⁾	325	364	39	12,0
sonstige Neugründung	1 630	1 618	– 12	– 0,7
davon				
Kleinunternehmen	717	734	17	2,4
Nebenerwerbsbetriebe	913	884	– 29	– 3,2
Umwandlung	11	19	8	72,7
Zuzug	334	331	– 3	– 0,9
Übernahme ³⁾	148	154	6	4,1

14. Gewerbeanzeigen¹⁾ im Jahr 2018 nach wirtschaftlicher Bedeutung und Verwaltungsbezirken

Gewerbeanzeigen	2017	2018	Zu- bzw. Abnahme (–) gegenüber dem entsprechenden Vorjahreszeitraum	
			absolut	%
Bergstraße				
Abmeldungen	2 566	2 606	40	1,6
davon				
Aufgabe	2 055	2 126	71	3,5
davon				
Vollständige Aufgabe	2 040	2 108	68	3,3
davon				
Betriebsaufgabe ²⁾	328	331	3	0,9
sonstige Stilllegung	1 712	1 777	65	3,8
davon				
Kleinunternehmen	995	1 007	12	1,2
Nebenerwerbsbetriebe	717	770	53	7,4
Umwandlung	15	18	3	20,0
Fortzug	361	327	– 34	– 9,4
Übergabe ⁴⁾	150	153	3	2,0
Darmstadt-Dieburg				
Anmeldungen	2 748	2 706	– 42	– 1,5
davon				
Neuerrichtung	2 161	2 147	– 14	– 0,6
davon				
Neugründung	2 156	2 135	– 21	– 1,0
davon				
Betriebsgründung ²⁾	335	346	11	3,3
sonstige Neugründung	1 821	1 789	– 32	– 1,8
davon				
Kleinunternehmen	931	816	– 115	– 12,4
Nebenerwerbsbetriebe	890	973	83	9,3
Umwandlung	5	12	7	140,0
Zuzug	440	387	– 53	– 12,0
Übernahme ³⁾	147	172	25	17,0
Abmeldungen	2 753	2 980	227	8,2
davon				
Aufgabe	2 233	2 447	214	9,6
davon				
Vollständige Aufgabe	2 226	2 433	207	9,3
davon				
Betriebsaufgabe ²⁾	299	329	30	10,0
sonstige Stilllegung	1 927	2 104	177	9,2
davon				
Kleinunternehmen	1 139	1 206	67	5,9
Nebenerwerbsbetriebe	788	898	110	14,0
Umwandlung	7	14	7	100,0
Fortzug	364	357	– 7	– 1,9
Übergabe ⁴⁾	156	176	20	12,8

14. Gewerbeanzeigen¹⁾ im Jahr 2018 nach wirtschaftlicher Bedeutung und Verwaltungsbezirken

Gewerbeanzeigen	2017	2018	Zu- bzw. Abnahme (–) gegenüber dem entsprechenden Vorjahreszeitraum	
			absolut	%
Groß-Gerau				
Anmeldungen	2 641	2 801	160	6,1
davon				
Neuerrichtung	2 166	2 281	115	5,3
davon				
Neugründung	2 154	2 264	110	5,1
davon				
Betriebsgründung ²⁾	434	461	27	6,2
sonstige Neugründung	1 720	1 803	83	4,8
davon				
Kleinunternehmen	1 000	964	– 36	– 3,6
Nebenerwerbsbetriebe	720	839	119	16,5
Umwandlung	12	17	5	41,7
Zuzug	314	318	4	1,3
Übernahme ³⁾	161	202	41	25,5
Abmeldungen	2 568	2 748	180	7,0
davon				
Aufgabe	2 073	2 187	114	5,5
davon				
Vollständige Aufgabe	2 046	2 161	115	5,6
davon				
Betriebsaufgabe ²⁾	390	354	– 36	– 9,2
sonstige Stilllegung	1 656	1 807	151	9,1
davon				
Kleinunternehmen	990	1 100	110	11,1
Nebenerwerbsbetriebe	666	707	41	6,2
Umwandlung	27	26	– 1	– 3,7
Fortzug	351	384	33	9,4
Übergabe ⁴⁾	144	177	33	22,9
Hochtaunuskreis				
Anmeldungen	2 498	2 445	– 53	– 2,1
davon				
Neuerrichtung	1 865	1 880	15	0,8
davon				
Neugründung	1 851	1 865	14	0,8
davon				
Betriebsgründung ²⁾	417	440	23	5,5
sonstige Neugründung	1 434	1 425	– 9	– 0,6
davon				
Kleinunternehmen	677	622	– 55	– 8,1
Nebenerwerbsbetriebe	757	803	46	6,1
Umwandlung	14	15	1	7,1
Zuzug	489	436	– 53	– 10,8
Übernahme ³⁾	144	129	– 15	– 10,4

14. Gewerbeanzeigen¹⁾ im Jahr 2018 nach wirtschaftlicher Bedeutung und Verwaltungsbezirken

Gewerbeanzeigen	2017	2018	Zu- bzw. Abnahme (–) gegenüber dem entsprechenden Vorjahreszeitraum	
			absolut	%
Hochtaunuskreis				
Abmeldungen	2 344	2 202	– 142	– 6,1
davon				
Aufgabe	1 726	1 637	– 89	– 5,2
davon				
Vollständige Aufgabe	1 715	1 623	– 92	– 5,4
davon				
Betriebsaufgabe ²⁾	357	331	– 26	– 7,3
sonstige Stilllegung	1 358	1 292	– 66	– 4,9
davon				
Kleinunternehmen	821	772	– 49	– 6,0
Nebenerwerbsbetriebe	537	520	– 17	– 3,2
Umwandlung	11	14	3	27,3
Fortzug	461	437	– 24	– 5,2
Übergabe ⁴⁾	157	128	– 29	– 18,5
Main-Kinzig-Kreis				
Anmeldungen	4 293	4 057	– 236	– 5,5
davon				
Neuerrichtung	3 491	3 218	– 273	– 7,8
davon				
Neugründung	3 485	3 205	– 280	– 8,0
davon				
Betriebsgründung ²⁾	594	572	– 22	– 3,7
sonstige Neugründung	2 891	2 633	– 258	– 8,9
davon				
Kleinunternehmen	1 507	1 293	– 214	– 14,2
Nebenerwerbsbetriebe	1 384	1 340	– 44	– 3,2
Umwandlung	6	13	7	116,7
Zuzug	556	620	64	11,5
Übernahme ³⁾	246	219	– 27	– 11,0
Abmeldungen	4 174	4 133	– 41	– 1,0
davon				
Aufgabe	3 452	3 381	– 71	– 2,1
davon				
Vollständige Aufgabe	3 436	3 366	– 70	– 2,0
davon				
Betriebsaufgabe ²⁾	522	519	– 3	– 0,6
sonstige Stilllegung	2 914	2 847	– 67	– 2,3
davon				
Kleinunternehmen	1 806	1 673	– 133	– 7,4
Nebenerwerbsbetriebe	1 108	1 174	66	6,0
Umwandlung	16	15	– 1	– 6,3
Fortzug	453	539	86	19,0
Übergabe ⁴⁾	269	213	– 56	– 20,8

14. Gewerbeanzeigen¹⁾ im Jahr 2018 nach wirtschaftlicher Bedeutung und Verwaltungsbezirken

Gewerbeanzeigen	2017	2018	Zu- bzw. Abnahme (–) gegenüber dem entsprechenden Vorjahreszeitraum	
			absolut	%
Main-Taunus-Kreis				
Anmeldungen	2 837	2 649	– 188	– 6,6
davon				
Neuerrichtung	2 181	2 026	– 155	– 7,1
davon				
Neugründung	2 168	2 018	– 150	– 6,9
davon				
Betriebsgründung ²⁾	599	588	– 11	– 1,8
sonstige Neugründung	1 569	1 430	– 139	– 8,9
davon				
Kleinunternehmen	795	704	– 91	– 11,4
Nebenerwerbsbetriebe	774	726	– 48	– 6,2
Umwandlung	13	8	– 5	– 38,5
Zuzug	522	497	– 25	– 4,8
Übernahme ³⁾	134	126	– 8	– 6,0
Abmeldungen	3 009	2 641	– 368	– 12,2
davon				
Aufgabe	2 413	2 050	– 363	– 15,0
davon				
Vollständige Aufgabe	2 386	2 032	– 354	– 14,8
davon				
Betriebsaufgabe ²⁾	505	498	– 7	– 1,4
sonstige Stilllegung	1 881	1 534	– 347	– 18,4
davon				
Kleinunternehmen	1 178	949	– 229	– 19,4
Nebenerwerbsbetriebe	703	585	– 118	– 16,8
Umwandlung	27	18	– 9	– 33,3
Fortzug	472	465	– 7	– 1,5
Übergabe ⁴⁾	124	126	2	1,6
Odenwaldkreis				
Anmeldungen	859	880	21	2,4
davon				
Neuerrichtung	650	682	32	4,9
davon				
Neugründung	647	679	32	4,9
davon				
Betriebsgründung ²⁾	84	95	11	13,1
sonstige Neugründung	563	584	21	3,7
davon				
Kleinunternehmen	325	289	– 36	– 11,1
Nebenerwerbsbetriebe	238	295	57	23,9
Umwandlung	3	3	—	—
Zuzug	103	109	6	5,8
Übernahme ³⁾	106	89	– 17	– 16,0

14. Gewerbeanzeigen¹⁾ im Jahr 2018 nach wirtschaftlicher Bedeutung und Verwaltungsbezirken

Gewerbeanzeigen	2017	2018	Zu- bzw. Abnahme (–) gegenüber dem entsprechenden Vorjahreszeitraum	
			absolut	%
Odenwaldkreis				
Abmeldungen	892	859	– 33	– 3,7
davon				
Aufgabe	684	662	– 22	– 3,2
davon				
Vollständige Aufgabe	682	659	– 23	– 3,4
davon				
Betriebsaufgabe ²⁾	94	82	– 12	– 12,8
sonstige Stilllegung	588	577	– 11	– 1,9
davon				
Kleinunternehmen	365	331	– 34	– 9,3
Nebenerwerbsbetriebe	223	246	23	10,3
Umwandlung	2	3	1	50,0
Fortzug	87	88	1	1,1
Übergabe ⁴⁾	121	109	– 12	– 9,9
Offenbach				
Anmeldungen	4 108	4 102	– 6	– 0,1
davon				
Neuerrichtung	3 186	3 237	51	1,6
davon				
Neugründung	3 170	3 204	34	1,1
davon				
Betriebsgründung ²⁾	724	714	– 10	– 1,4
sonstige Neugründung	2 446	2 490	44	1,8
davon				
Kleinunternehmen	1 212	1 248	36	3,0
Nebenerwerbsbetriebe	1 234	1 242	8	0,6
Umwandlung	16	33	17	106,3
Zuzug	686	680	– 6	– 0,9
Übernahme ³⁾	236	185	– 51	– 21,6
Abmeldungen	3 927	4 167	240	6,1
davon				
Aufgabe	3 095	3 361	266	8,6
davon				
Vollständige Aufgabe	3 060	3 331	271	8,9
davon				
Betriebsaufgabe ²⁾	639	617	– 22	– 3,4
sonstige Stilllegung	2 421	2 714	293	12,1
davon				
Kleinunternehmen	1 440	1 673	233	16,2
Nebenerwerbsbetriebe	981	1 041	60	6,1
Umwandlung	35	30	– 5	– 14,3
Fortzug	620	634	14	2,3
Übergabe ⁴⁾	212	172	– 40	– 18,9

14. Gewerbeanzeigen¹⁾ im Jahr 2018 nach wirtschaftlicher Bedeutung und Verwaltungsbezirken

Gewerbeanzeigen	2017	2018	Zu- bzw. Abnahme (–) gegenüber dem entsprechenden Vorjahreszeitraum	
			absolut	%
Rheingau-Taunus-Kreis				
Anmeldungen	1 701	1 769	68	4,0
davon				
Neuerrichtung	1 322	1 385	63	4,8
davon				
Neugründung	1 316	1 380	64	4,9
davon				
Betriebsgründung ²⁾	188	258	70	37,2
sonstige Neugründung	1 128	1 122	– 6	– 0,5
davon				
Kleinunternehmen	429	436	7	1,6
Nebenerwerbsbetriebe	699	686	– 13	– 1,9
Umwandlung	6	5	– 1	– 16,7
Zuzug	313	297	– 16	– 5,1
Übernahme ³⁾	66	87	21	31,8
Abmeldungen	1 811	1 899	88	4,9
davon				
Aufgabe	1 494	1 576	82	5,5
davon				
Vollständige Aufgabe	1 484	1 559	75	5,1
davon				
Betriebsaufgabe ²⁾	244	230	– 14	– 5,7
sonstige Stilllegung	1 240	1 329	89	7,2
davon				
Kleinunternehmen	707	712	5	0,7
Nebenerwerbsbetriebe	533	617	84	15,8
Umwandlung	10	17	7	70,0
Fortzug	254	240	– 14	– 5,5
Übergabe ⁴⁾	63	83	20	31,7
Wetteraukreis				
Anmeldungen	3 135	2 984	– 151	– 4,8
davon				
Neuerrichtung	2 545	2 359	– 186	– 7,3
davon				
Neugründung	2 538	2 348	– 190	– 7,5
davon				
Betriebsgründung ²⁾	439	421	– 18	– 4,1
sonstige Neugründung	2 099	1 927	– 172	– 8,2
davon				
Kleinunternehmen	933	780	– 153	– 16,4
Nebenerwerbsbetriebe	1 166	1 147	– 19	– 1,6
Umwandlung	7	11	4	57,1
Zuzug	451	471	20	4,4
Übernahme ³⁾	139	154	15	10,8

14. Gewerbeanzeigen¹⁾ im Jahr 2018 nach wirtschaftlicher Bedeutung und Verwaltungsbezirken

Gewerbeanzeigen	2017	2018	Zu- bzw. Abnahme (–) gegenüber dem entsprechenden Vorjahreszeitraum	
			absolut	%
Wetteraukreis				
Abmeldungen	3 009	3 007	– 2	– 0,1
davon				
Aufgabe	2 468	2 387	– 81	– 3,3
davon				
Vollständige Aufgabe	2 454	2 374	– 80	– 3,3
davon				
Betriebsaufgabe ²⁾	412	389	– 23	– 5,6
sonstige Stilllegung	2 042	1 985	– 57	– 2,8
davon				
Kleinunternehmen	1 146	1 092	– 54	– 4,7
Nebenerwerbsbetriebe	896	893	– 3	– 0,3
Umwandlung	14	13	– 1	– 7,1
Fortzug	403	471	68	16,9
Übergabe ⁴⁾	138	149	11	8,0
Reg.-Bez. Darmstadt				
Anmeldungen	42 167	41 301	– 866	– 2,1
davon				
Neuerrichtung	34 298	33 594	– 704	– 2,1
davon				
Neugründung	34 143	33 370	– 773	– 2,3
davon				
Betriebsgründung ²⁾	7 482	7 586	104	1,4
sonstige Neugründung	26 661	25 784	– 877	– 3,3
davon				
Kleinunternehmen	12 991	12 006	– 985	– 7,6
Nebenerwerbsbetriebe	13 670	13 778	108	0,8
Umwandlung	155	224	69	44,5
Zuzug	5 420	5 285	– 135	– 2,5
Übernahme ³⁾	2 449	2 422	– 27	– 1,1
Abmeldungen	42 226	41 371	– 855	– 2,0
davon				
Aufgabe	34 315	33 426	– 889	– 2,6
davon				
Vollständige Aufgabe	34 042	33 126	– 916	– 2,7
davon				
Betriebsaufgabe ²⁾	6 567	6 036	– 531	– 8,1
sonstige Stilllegung	27 475	27 090	– 385	– 1,4
davon				
Kleinunternehmen	16 763	15 942	– 821	– 4,9
Nebenerwerbsbetriebe	10 712	11 148	436	4,1
Umwandlung	273	300	27	9,9
Fortzug	5 488	5 505	17	0,3
Übergabe ⁴⁾	2 423	2 440	17	0,7

14. Gewerbeanzeigen¹⁾ im Jahr 2018 nach wirtschaftlicher Bedeutung und Verwaltungsbezirken

Gewerbeanzeigen	2017	2018	Zu- bzw. Abnahme (–) gegenüber dem entsprechenden Vorjahreszeitraum	
			absolut	%
Gießen				
Anmeldungen	2 687	2 564	– 123	– 4,6
davon				
Neuerrichtung	2 156	2 021	– 135	– 6,3
davon				
Neugründung	2 146	2 007	– 139	– 6,5
davon				
Betriebsgründung ²⁾	299	320	21	7,0
sonstige Neugründung	1 847	1 687	– 160	– 8,7
davon				
Kleinunternehmen	805	688	– 117	– 14,5
Nebenerwerbsbetriebe	1 042	999	– 43	– 4,1
Umwandlung	10	14	4	40,0
Zuzug	355	350	– 5	– 1,4
Übernahme ³⁾	176	193	17	9,7
Abmeldungen	2 378	2 498	120	5,0
davon				
Aufgabe	1 832	1 987	155	8,5
davon				
Vollständige Aufgabe	1 818	1 971	153	8,4
davon				
Betriebsaufgabe ²⁾	283	271	– 12	– 4,2
sonstige Stilllegung	1 535	1 700	165	10,7
davon				
Kleinunternehmen	745	795	50	6,7
Nebenerwerbsbetriebe	790	905	115	14,6
Umwandlung	14	16	2	14,3
Fortzug	379	349	– 30	– 7,9
Übergabe ⁴⁾	167	162	– 5	– 3,0
Lahn-Dill-Kreis				
Anmeldungen	1 894	1 772	– 122	– 6,4
davon				
Neuerrichtung	1 472	1 373	– 99	– 6,7
davon				
Neugründung	1 457	1 362	– 95	– 6,5
davon				
Betriebsgründung ²⁾	257	243	– 14	– 5,4
sonstige Neugründung	1 200	1 119	– 81	– 6,8
davon				
Kleinunternehmen	510	436	– 74	– 14,5
Nebenerwerbsbetriebe	690	683	– 7	– 1,0
Umwandlung	15	11	– 4	– 26,7
Zuzug	255	221	– 34	– 13,3
Übernahme ³⁾	167	178	11	6,6

14. Gewerbeanzeigen¹⁾ im Jahr 2018 nach wirtschaftlicher Bedeutung und Verwaltungsbezirken

Gewerbeanzeigen	2017	2018	Zu- bzw. Abnahme (–) gegenüber dem entsprechenden Vorjahreszeitraum	
			absolut	%
Lahn-Dill-Kreis				
Abmeldungen	1 848	1 879	31	1,7
davon				
Aufgabe	1 464	1 491	27	1,8
davon				
Vollständige Aufgabe	1 447	1 477	30	2,1
davon				
Betriebsaufgabe ²⁾	262	228	– 34	– 13,0
sonstige Stilllegung	1 185	1 249	64	5,4
davon				
Kleinunternehmen	563	601	38	6,7
Nebenerwerbsbetriebe	622	648	26	4,2
Umwandlung	17	14	– 3	– 17,6
Fortzug	232	227	– 5	– 2,2
Übergabe ⁴⁾	152	161	9	5,9
Limburg-Weilburg				
Anmeldungen	1 656	1 710	54	3,3
davon				
Neuerrichtung	1 340	1 361	21	1,6
davon				
Neugründung	1 323	1 348	25	1,9
davon				
Betriebsgründung ²⁾	288	223	– 65	– 22,6
sonstige Neugründung	1 035	1 125	90	8,7
davon				
Kleinunternehmen	484	522	38	7,9
Nebenerwerbsbetriebe	551	603	52	9,4
Umwandlung	17	13	– 4	– 23,5
Zuzug	203	217	14	6,9
Übernahme ³⁾	113	132	19	16,8
Abmeldungen	1 618	1 634	16	1,0
davon				
Aufgabe	1 316	1 328	12	0,9
davon				
Vollständige Aufgabe	1 301	1 307	6	0,5
davon				
Betriebsaufgabe ²⁾	250	274	24	9,6
sonstige Stilllegung	1 051	1 033	– 18	– 1,7
davon				
Kleinunternehmen	541	537	– 4	– 0,7
Nebenerwerbsbetriebe	510	496	– 14	– 2,7
Umwandlung	15	21	6	40,0
Fortzug	192	200	8	4,2
Übergabe ⁴⁾	110	106	– 4	– 3,6

14. Gewerbeanzeigen¹⁾ im Jahr 2018 nach wirtschaftlicher Bedeutung und Verwaltungsbezirken

Gewerbeanzeigen	2017	2018	Zu- bzw. Abnahme (–) gegenüber dem entsprechenden Vorjahreszeitraum	
			absolut	%
Marburg-Biedenkopf				
Anmeldungen	2 663	2 544	– 119	– 4,5
davon				
Neuerrichtung	2 371	2 251	– 120	– 5,1
davon				
Neugründung	2 364	2 244	– 120	– 5,1
davon				
Betriebsgründung ²⁾	209	223	14	6,7
sonstige Neugründung	2 155	2 021	– 134	– 6,2
davon				
Kleinunternehmen	1 475	1 426	– 49	– 3,3
Nebenerwerbsbetriebe	680	595	– 85	– 12,5
Umwandlung	7	7	—	—
Zuzug	174	142	– 32	– 18,4
Übernahme ³⁾	118	151	33	28,0
Abmeldungen	2 326	2 129	– 197	– 8,5
davon				
Aufgabe	2 048	1 854	– 194	– 9,5
davon				
Vollständige Aufgabe	2 041	1 846	– 195	– 9,6
davon				
Betriebsaufgabe ²⁾	187	209	22	11,8
sonstige Stilllegung	1 854	1 637	– 217	– 11,7
davon				
Kleinunternehmen	1 352	1 044	– 308	– 22,8
Nebenerwerbsbetriebe	502	593	91	18,1
Umwandlung	7	8	1	14,3
Fortzug	170	146	– 24	– 14,1
Übergabe ⁴⁾	108	129	21	19,4
Vogelsbergkreis				
Anmeldungen	665	709	44	6,6
davon				
Neuerrichtung	527	559	32	6,1
davon				
Neugründung	525	553	28	5,3
davon				
Betriebsgründung ²⁾	101	108	7	6,9
sonstige Neugründung	424	445	21	5,0
davon				
Kleinunternehmen	149	180	31	20,8
Nebenerwerbsbetriebe	275	265	– 10	– 3,6
Umwandlung	2	6	4	200,0
Zuzug	80	93	13	16,3
Übernahme ³⁾	58	57	– 1	– 1,7

14. Gewerbeanzeigen¹⁾ im Jahr 2018 nach wirtschaftlicher Bedeutung und Verwaltungsbezirken

Gewerbeanzeigen	2017	2018	Zu- bzw. Abnahme (–) gegenüber dem entsprechenden Vorjahreszeitraum	
			absolut	%
Vogelsbergkreis				
Abmeldungen	638	728	90	14,1
davon				
Aufgabe	527	603	76	14,4
davon				
Vollständige Aufgabe	524	598	74	14,1
davon				
Betriebsaufgabe ²⁾	87	122	35	40,2
sonstige Stilllegung	437	476	39	8,9
davon				
Kleinunternehmen	216	239	23	10,6
Nebenerwerbsbetriebe	221	237	16	7,2
Umwandlung	3	5	2	66,7
Fortzug	61	71	10	16,4
Übergabe ⁴⁾	50	54	4	8,0
Reg.-Bez. Gießen				
Anmeldungen	9 565	9 299	– 266	– 2,8
davon				
Neuerrichtung	7 866	7 565	– 301	– 3,8
davon				
Neugründung	7 815	7 514	– 301	– 3,9
davon				
Betriebsgründung ²⁾	1 154	1 117	– 37	– 3,2
sonstige Neugründung	6 661	6 397	– 264	– 4,0
davon				
Kleinunternehmen	3 423	3 252	– 171	– 5,0
Nebenerwerbsbetriebe	3 238	3 145	– 93	– 2,9
Umwandlung	51	51	—	—
Zuzug	1 067	1 023	– 44	– 4,1
Übernahme ³⁾	632	711	79	12,5
Abmeldungen	8 808	8 868	60	0,7
davon				
Aufgabe	7 187	7 263	76	1,1
davon				
Vollständige Aufgabe	7 131	7 199	68	1,0
davon				
Betriebsaufgabe ²⁾	1 069	1 104	35	3,3
sonstige Stilllegung	6 062	6 095	33	0,5
davon				
Kleinunternehmen	3 417	3 216	– 201	– 5,9
Nebenerwerbsbetriebe	2 645	2 879	234	8,8
Umwandlung	56	64	8	14,3
Fortzug	1 034	993	– 41	– 4,0
Übergabe ⁴⁾	587	612	25	4,3

14. Gewerbeanzeigen¹⁾ im Jahr 2018 nach wirtschaftlicher Bedeutung und Verwaltungsbezirken

Gewerbeanzeigen	2017	2018	Zu- bzw. Abnahme (–) gegenüber dem entsprechenden Vorjahreszeitraum	
			absolut	%
Kassel, documenta-Stadt				
Anmeldungen	1 810	1 702	– 108	– 6,0
davon				
Neuerrichtung	1 521	1 414	– 107	– 7,0
davon				
Neugründung	1 510	1 390	– 120	– 7,9
davon				
Betriebsgründung ²⁾	353	383	30	8,5
sonstige Neugründung	1 157	1 007	– 150	– 13,0
davon				
Kleinunternehmen	456	404	– 52	– 11,4
Nebenerwerbsbetriebe	701	603	– 98	– 14,0
Umwandlung	11	24	13	118,2
Zuzug	121	141	20	16,5
Übernahme ³⁾	168	147	– 21	– 12,5
Abmeldungen	1 815	1 900	85	4,7
davon				
Aufgabe	1 412	1 468	56	4,0
davon				
Vollständige Aufgabe	1 388	1 433	45	3,2
davon				
Betriebsaufgabe ²⁾	302	327	25	8,3
sonstige Stilllegung	1 086	1 106	20	1,8
davon				
Kleinunternehmen	606	601	– 5	– 0,8
Nebenerwerbsbetriebe	480	505	25	5,2
Umwandlung	24	35	11	45,8
Fortzug	184	245	61	33,2
Übergabe ⁴⁾	219	187	– 32	– 14,6
Fulda				
Anmeldungen	1 690	1 632	– 58	– 3,4
davon				
Neuerrichtung	1 360	1 249	– 111	– 8,2
davon				
Neugründung	1 349	1 236	– 113	– 8,4
davon				
Betriebsgründung ²⁾	280	305	25	8,9
sonstige Neugründung	1 069	931	– 138	– 12,9
davon				
Kleinunternehmen	361	265	– 96	– 26,6
Nebenerwerbsbetriebe	708	666	– 42	– 5,9
Umwandlung	11	13	2	18,2
Zuzug	194	220	26	13,4
Übernahme ³⁾	136	163	27	19,9

14. Gewerbeanzeigen¹⁾ im Jahr 2018 nach wirtschaftlicher Bedeutung und Verwaltungsbezirken

Gewerbeanzeigen	2017	2018	Zu- bzw. Abnahme (–) gegenüber dem entsprechenden Vorjahreszeitraum	
			absolut	%
Fulda				
Abmeldungen	1 447	1 461	14	1,0
davon				
Aufgabe	1 120	1 101	– 19	– 1,7
davon				
Vollständige Aufgabe	1 106	1 084	– 22	– 2,0
davon				
Betriebsaufgabe ²⁾	198	218	20	10,1
sonstige Stilllegung	908	866	– 42	– 4,6
davon				
Kleinunternehmen	449	384	– 65	– 14,5
Nebenerwerbsbetriebe	459	482	23	5,0
Umwandlung	14	17	3	21,4
Fortzug	204	230	26	12,7
Übergabe ⁴⁾	123	130	7	5,7
Hersfeld-Rotenburg				
Anmeldungen	747	750	3	0,4
davon				
Neuerrichtung	604	608	4	0,7
davon				
Neugründung	602	600	– 2	– 0,3
davon				
Betriebsgründung ²⁾	119	122	3	2,5
sonstige Neugründung	483	478	– 5	– 1,0
davon				
Kleinunternehmen	214	170	– 44	– 20,6
Nebenerwerbsbetriebe	269	308	39	14,5
Umwandlung	2	8	6	300,0
Zuzug	68	61	– 7	– 10,3
Übernahme ³⁾	75	81	6	8,0
Abmeldungen	699	744	45	6,4
davon				
Aufgabe	587	645	58	9,9
davon				
Vollständige Aufgabe	583	631	48	8,2
davon				
Betriebsaufgabe ²⁾	127	137	10	7,9
sonstige Stilllegung	456	494	38	8,3
davon				
Kleinunternehmen	244	256	12	4,9
Nebenerwerbsbetriebe	212	238	26	12,3
Umwandlung	4	14	10	250,0
Fortzug	57	40	– 17	– 29,8
Übergabe ⁴⁾	55	59	4	7,3

14. Gewerbeanzeigen¹⁾ im Jahr 2018 nach wirtschaftlicher Bedeutung und Verwaltungsbezirken

Gewerbeanzeigen	2017	2018	Zu- bzw. Abnahme (–) gegenüber dem entsprechenden Vorjahreszeitraum	
			absolut	%
Kassel				
Anmeldungen	1 558	1 579	21	1,3
davon				
Neuerrichtung	1 234	1 201	– 33	– 2,7
davon				
Neugründung	1 230	1 195	– 35	– 2,8
davon				
Betriebsgründung ²⁾	184	194	10	5,4
sonstige Neugründung	1 046	1 001	– 45	– 4,3
davon				
Kleinunternehmen	363	411	48	13,2
Nebenerwerbsbetriebe	683	590	– 93	– 13,6
Umwandlung	4	6	2	50,0
Zuzug	214	252	38	17,8
Übernahme ³⁾	110	126	16	14,5
Abmeldungen	1 442	1 526	84	5,8
davon				
Aufgabe	1 132	1 218	86	7,6
davon				
Vollständige Aufgabe	1 128	1 215	87	7,7
davon				
Betriebsaufgabe ²⁾	160	171	11	6,9
sonstige Stilllegung	968	1 044	76	7,9
davon				
Kleinunternehmen	484	521	37	7,6
Nebenerwerbsbetriebe	484	523	39	8,1
Umwandlung	4	3	– 1	– 25,0
Fortzug	191	201	10	5,2
Übergabe ⁴⁾	119	107	– 12	– 10,1
Schwalm-Eder-Kreis				
Anmeldungen	1 051	1 084	33	3,1
davon				
Neuerrichtung	869	892	23	2,6
davon				
Neugründung	865	884	19	2,2
davon				
Betriebsgründung ²⁾	139	128	– 11	– 7,9
sonstige Neugründung	726	756	30	4,1
davon				
Kleinunternehmen	217	225	8	3,7
Nebenerwerbsbetriebe	509	531	22	4,3
Umwandlung	4	8	4	100,0
Zuzug	96	108	12	12,5
Übernahme ³⁾	86	84	– 2	– 2,3

14. Gewerbeanzeigen¹⁾ im Jahr 2018 nach wirtschaftlicher Bedeutung und Verwaltungsbezirken

Gewerbeanzeigen	2017	2018	Zu- bzw. Abnahme (–) gegenüber dem entsprechenden Vorjahreszeitraum	
			absolut	%
Schwalm-Eder-Kreis				
Abmeldungen	1 047	973	– 74	– 7,1
davon				
Aufgabe	879	837	– 42	– 4,8
davon				
Vollständige Aufgabe	873	836	– 37	– 4,2
davon				
Betriebsaufgabe ²⁾	150	151	1	0,7
sonstige Stilllegung	723	685	– 38	– 5,3
davon				
Kleinunternehmen	336	281	– 55	– 16,4
Nebenerwerbsbetriebe	387	404	17	4,4
Umwandlung	6	1	– 5	– 83,3
Fortzug	85	76	– 9	– 10,6
Übergabe ⁴⁾	83	60	– 23	– 27,7
Waldeck-Frankenberg				
Anmeldungen	1 055	947	– 108	– 10,2
davon				
Neuerrichtung	856	746	– 110	– 12,9
davon				
Neugründung	852	737	– 115	– 13,5
davon				
Betriebsgründung ²⁾	190	135	– 55	– 28,9
sonstige Neugründung	662	602	– 60	– 9,1
davon				
Kleinunternehmen	208	183	– 25	– 12,0
Nebenerwerbsbetriebe	454	419	– 35	– 7,7
Umwandlung	4	9	5	125,0
Zuzug	70	101	31	44,3
Übernahme ³⁾	129	100	– 29	– 22,5
Abmeldungen	1 076	960	– 116	– 10,8
davon				
Aufgabe	887	770	– 117	– 13,2
davon				
Vollständige Aufgabe	884	764	– 120	– 13,6
davon				
Betriebsaufgabe ²⁾	181	141	– 40	– 22,1
sonstige Stilllegung	703	623	– 80	– 11,4
davon				
Kleinunternehmen	329	295	– 34	– 10,3
Nebenerwerbsbetriebe	374	328	– 46	– 12,3
Umwandlung	3	6	3	100,0
Fortzug	85	93	8	9,4
Übergabe ⁴⁾	104	97	– 7	– 6,7

14. Gewerbeanzeigen¹⁾ im Jahr 2018 nach wirtschaftlicher Bedeutung und Verwaltungsbezirken

Gewerbeanzeigen	2017	2018	Zu- bzw. Abnahme (–) gegenüber dem entsprechenden Vorjahreszeitraum	
			absolut	%
Werra-Meißner-Kreis				
Anmeldungen	610	586	– 24	– 3,9
davon				
Neuerrichtung	507	454	– 53	– 10,5
davon				
Neugründung	506	452	– 54	– 10,7
davon				
Betriebsgründung ²⁾	77	66	– 11	– 14,3
sonstige Neugründung	429	386	– 43	– 10,0
davon				
Kleinunternehmen	180	141	– 39	– 21,7
Nebenerwerbsbetriebe	249	245	– 4	– 1,6
Umwandlung	1	2	1	100,0
Zuzug	45	70	25	55,6
Übernahme ³⁾	58	62	4	6,9
Abmeldungen	595	611	16	2,7
davon				
Aufgabe	500	509	9	1,8
davon				
Vollständige Aufgabe	498	508	10	2,0
davon				
Betriebsaufgabe ²⁾	89	80	– 9	– 10,1
sonstige Stilllegung	409	428	19	4,6
davon				
Kleinunternehmen	227	207	– 20	– 8,8
Nebenerwerbsbetriebe	182	221	39	21,4
Umwandlung	2	1	– 1	– 50,0
Fortzug	46	47	1	2,2
Übergabe ⁴⁾	49	55	6	12,2
Reg.-Bez. Kassel				
Anmeldungen	8 521	8 280	– 241	– 2,8
davon				
Neuerrichtung	6 951	6 564	– 387	– 5,6
davon				
Neugründung	6 914	6 494	– 420	– 6,1
davon				
Betriebsgründung ²⁾	1 342	1 333	– 9	– 0,7
sonstige Neugründung	5 572	5 161	– 411	– 7,4
davon				
Kleinunternehmen	1 999	1 799	– 200	– 10,0
Nebenerwerbsbetriebe	3 573	3 362	– 211	– 5,9
Umwandlung	37	70	33	89,2
Zuzug	808	953	145	17,9
Übernahme ³⁾	762	763	1	0,1

14. Gewerbeanzeigen¹⁾ im Jahr 2018 nach wirtschaftlicher Bedeutung und Verwaltungsbezirken

Gewerbeanzeigen	2017	2018	Zu- bzw. Abnahme (–) gegenüber dem entsprechenden Vorjahreszeitraum	
			absolut	%
Reg.-Bez. Kassel				
Abmeldungen	8 121	8 175	54	0,7
davon				
Aufgabe	6 517	6 548	31	0,5
davon				
Vollständige Aufgabe	6 460	6 471	11	0,2
davon				
Betriebsaufgabe ²⁾	1 207	1 225	18	1,5
sonstige Stilllegung	5 253	5 246	– 7	– 0,1
davon				
Kleinunternehmen	2 675	2 545	– 130	– 4,9
Nebenerwerbsbetriebe	2 578	2 701	123	4,8
Umwandlung	57	77	20	35,1
Fortzug	852	932	80	9,4
Übergabe ⁴⁾	752	695	– 57	– 7,6
Hessen				
Anmeldungen	60 253	58 880	– 1 373	– 2,3
davon				
Neuerrichtung	49 115	47 723	– 1 392	– 2,8
davon				
Neugründung	48 872	47 378	– 1 494	– 3,1
davon				
Betriebsgründung ²⁾	9 978	10 036	58	0,6
sonstige Neugründung	38 894	37 342	– 1 552	– 4,0
davon				
Kleinunternehmen	18 413	17 057	– 1 356	– 7,4
Nebenerwerbsbetriebe	20 481	20 285	– 196	– 1,0
Umwandlung	243	345	102	42,0
Zuzug	7 295	7 261	– 34	– 0,5
Übernahme ³⁾	3 843	3 896	53	1,4
Abmeldungen	59 155	58 414	– 741	– 1,3
davon				
Aufgabe	48 019	47 237	– 782	– 1,6
davon				
Vollständige Aufgabe	47 633	46 796	– 837	– 1,8
davon				
Betriebsaufgabe ²⁾	8 843	8 365	– 478	– 5,4
sonstige Stilllegung	38 790	38 431	– 359	– 0,9
davon				
Kleinunternehmen	22 855	21 703	– 1 152	– 5,0
Nebenerwerbsbetriebe	15 935	16 728	793	5,0
Umwandlung	386	441	55	14,2
Fortzug	7 374	7 430	56	0,8
Übergabe ⁴⁾	3 762	3 747	– 15	– 0,4

1) Ohne Reisegewerbe. — 2) Kapitalgesellschaft bzw. Personengesellschaft mit Eintrag ins Handelsregister und/oder mit Eintrag in die Handwerksrolle und/oder mit mindestens einem Arbeitnehmer/einer Arbeitnehmerin. — 3) Kauf, Pacht, Erbfolge, Rechtsformänderung, Gesellschaftereintritt. — 4) Verkauf, Verpachtung, Erbfolge, Rechtsformänderung, Gesellschafteraustritt.

Übersicht über die Klassifikation der Wirtschaftszweige, Ausgabe 2008 (WZ 2008)

Abschnitt A Land- und Forstwirtschaft, Fischerei

Abschnitt B Bergbau und Gewinnung v. Steinen u. Erden

Abschnitt C Verarbeitendes Gewerbe

10	Herstellung von Nahrungs- und Futtermitteln
11	Getränkeherstellung
13	Herstellung von Textilien
14	Herstellung von Bekleidung
16	Herstellung von Holz-, Flecht-, Korb- und Korkwaren (ohne Möbel)
18	Herstellung von Druckerzeugnissen; Vervielfältigung von bespielten Ton-, Bild- und Datenträgern
25	Herstellung von Metallerzeugnissen
26	Herstellung von Datenverarbeitungsgeräten, elektronischen und optischen Erzeugnissen
27	Herstellung von elektrischen Ausrüstungen
28	Maschinenbau
29	Herstellung von Kraftwagen und Kraftwagenteilen
31	Herstellung von Möbeln

Abschnitt D Energieversorgung

Abschnitt E Wasserversorgung; Abwasser- und Abfallentsorgung und Beseitigung von Umweltverschmutzungen

Abschnitt F Baugewerbe

41	Hochbau
42	Tiefbau
43	Vorbereitende Baustellenarbeiten, Bauinstallation und sonstiges Ausbaugewerbe

Abschnitt G Handel; Instandhaltung und Reparatur von Kraftfahrzeugen

45	Handel mit Kraftfahrzeugen; Instandhaltung und Reparatur von Kraftwagen
46	Großhandel (ohne Handel mit Kraftfahrzeugen und Krafträdern)
47	Einzelhandel (ohne Handel mit Kraftfahrzeugen)

Abschnitt H Verkehr und Lagerei

49	Landverkehr und Transport in Rohrfernleitungen
53	Post-, Kurier- und Expressdienste

Abschnitt I Gastgewerbe; Beherbergung und Gastronomie

55	Beherbergung
56	Gastronomie

Abschnitt J Information und Kommunikation

58	Verlagswesen
61	Telekommunikation
62	Erbringung von Dienstl. der Informationstechnologie
63	Informationsdienstleistungen

Abschnitt K Erbringung von Finanz- und Versicherungsdienstleistungen

66	Mit Finanz- und Versicherungsdienstleistungen verbundene Tätigkeiten
----	--

Abschnitt L Grundstücks- und Wohnungswesen

Übersicht über die Klassifikation der Wirtschaftszweige, Ausgabe 2008 (WZ 2008)

Abschnitt M Erbringung von freiberuflichen, wissenschaftlichen und technischen Dienstleistungen

- 70 Verwaltung und Führung von Unternehmen und Betrieben; Unternehmensberatung
- 73 Werbung und Marktforschung

Abschnitt N Erbringung v. sonst. wirtschaftl. Dienstleistungen

- 77 Vermietung von beweglichen Sachen
- 78 Vermittlung und Überlassung von Arbeitskräften
- 79 Reisebüros, Reiseveranstalter und Erbringung sonstiger Reservierungsdienstleistungen
- 81 Gebäudebetreuung; Garten- und Landschaftsbau

Abschnitt O Öffentliche Verwaltung, Verteidigung; Sozialversicherung

Abschnitt P Erziehung und Unterricht

Abschnitt Q Gesundheits- und Sozialwesen

Abschnitt R Kunst, Unterhaltung und Erholung

Abschnitt S Erbringung von sonstigen Dienstleistungen