

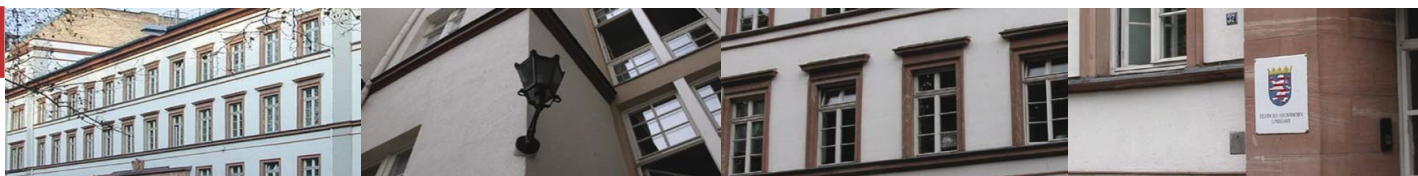

Statistische Berichte



Kennziffer: L IV 1 – j/17

März 2019

Umsatzsteuerstatistik 2017

Hessisches Statistisches Landesamt, Wiesbaden

Impressum

Dienstgebäude: Rheinstraße 35/37, 65185 Wiesbaden

Briefadresse: 65175 Wiesbaden

Ihre Ansprechpartner für Fragen und Anregungen zu diesem Bericht

Herr Dr. Buck 0611 3802-627

Frau Balsys 0611 3802-618

E-Mail steuerstatistiken@statistik.hessen.de

Telefax 0611 3802-692

Internet <https://statistik.hessen.de>

Copyright

© Hessisches Statistisches Landesamt, Wiesbaden, 2019

Vervielfältigung und Verbreitung, auch auszugsweise, mit Quellenangabe gestattet.

Allgemeine Geschäftsbedingungen

Die Allgemeinen Geschäftsbedingungen sind unter

<https://statistik.hessen.de> "AGB"

abrufbar.

Zeichenerklärungen

- = genau Null (nichts vorhanden) bzw. keine Veränderung eingetreten
- 0 = Zahlenwert ungleich Null, Betrag jedoch kleiner als die Hälfte von 1 in der letzten besetzten Stelle
- . = Zahlenwert unbekannt oder geheim zu halten
- ... = Zahlenwert lag bei Redaktionsschluss noch nicht vor
- () = Aussagewert eingeschränkt, da der Zahlenwert statistisch unsicher ist
- / = keine Angabe, da Zahlenwert nicht sicher genug
- x = Tabellenfeld gesperrt, weil Aussage nicht sinnvoll
(oder bei Veränderungsraten ist die Ausgangszahl kleiner als 100)
- D = Durchschnitt
- s = geschätzte Zahl
- p = vorläufige Zahl
- r = berichtigte Zahl

Aus Gründen der Übersichtlichkeit sind nur negative Veränderungsraten und Salden mit einem Vorzeichen versehen. Positive Veränderungsraten und Salden sind ohne Vorzeichen. Im Allgemeinen ist ohne Rücksicht auf die Endsumme auf- bzw. abgerundet worden. Das Ergebnis der Summierung der Einzelzahlen kann deshalb geringfügig von der Endsumme abweichen.

Inhalt

Abkürzungen	2
I. Grundlagen und Methoden	
1. Vorwort	4
2. Rechtsgrundlagen	4
3. Erläuterung der Begriffe	4
4. Erhebungsverfahren und Aufbereitungsmethoden	8
II. Abbildungen	
1. Anzahl Umsatzsteuerpflichtige 2017 nach Umsatzgrößenklassen	12
2. Umsätze aus Lieferungen und Leistungen 2017 nach Umsatzgrößenklassen	12
3. Umsatzsteuerpflichtige und deren Umsätze aus Lieferungen und Leistungen 2017 nach Wirtschaftsabschnitten	13
III. Tabellenteil	
1. Gesamtübersicht 2017	15
2. Umsatzsteuerpflichtige, steuerbarer Umsatz, Umsatzsteuer vor Abzug der Vorsteuer und Umsatzsteuer-Vorauszahlung 2017 nach wirtschaftlicher Gliederung	16
3. Umsatzsteuerpflichtige und deren Lieferungen und Leistungen 2017 nach ausgewählten Wirtschaftsbereichen und Rechtsformen der Unternehmen	51
4. Umsatzsteuerpflichtige und deren Lieferungen und Leistungen 2017 nach ausgewählten Wirtschaftsbereichen und Größenklassen	59
5. Umsatzsteuerpflichtige und deren Lieferungen und Leistungen 2017 nach der Besteuerung der Umsätze und Wirtschaftszweigen	75
6. Umsatzsteuerpflichtige und steuerbarer Umsatz 2017 in den kreisfreien Städten, Landkreisen und Regierungsbezirken nach wirtschaftlicher Gliederung	77
IV. Anhang	
Erhebungsbogen (Umsatzsteuer-Voranmeldung 2017)	565
Aufteilung des steuerbaren Umsatzes	567
Aufteilung der Umsatzsteuer	568
Auszug aus dem Gesetz über Steuerstatistiken (StStatG)	569
Klassifikation der Wirtschaftszweige für Steuerstatistiken (WZ2008)	570

Abkürzungen

Abs.	=	Absatz
AG	=	Aktiengesellschaft
BGBI.	=	Bundesgesetzblatt
EU	=	Europäische Union
GmbH	=	Gesellschaft mit beschränkter Haftung
i. S. d.	=	im Sinne des
KGaA	=	Kommanditgesellschaft auf Aktien
u. a.	=	unter anderem
o. Ä.	=	oder Ähnliches
UStG	=	Umsatzsteuergesetz
USt-IdNr.	=	Umsatzsteuer-Identifikationsnummer

I. Grundlagen und Methoden

I. Grundlagen und Methoden

1. Vorwort

Der vorliegende Beitrag enthält die Ergebnisse der Umsatzsteuerstatistik 2017 für das Land Hessen. Es wird darin ein Überblick über die Höhe, Struktur und Besteuerung des steuerlich erfassten Umsatzes gegeben. Die Daten werden für das Land Hessen insgesamt sowie in regionaler Untergliederung angeboten. Anhand der nach Wirtschaftszweigen, Rechtsformen und Größenklassen strukturierten Umsätze lassen sich wirtschaftlich relevante Aussagen machen und weitergehende Analysen durchführen. Deshalb kann die Umsatzsteuerstatistik auch als Wirtschaftsstatistik angesehen werden und wird vom überwiegenden Teil der Konsumenten auch als solche genutzt. Sie deckt als einzige statistische Quelle den gesamten Dienstleistungsbereich ab.

Die Ergebnisse der Umsatzsteuerstatistik lassen sich auf Grund der methodischen Unterschiede in der Abgrenzung der Erhebungsbereiche und -einheiten sowie im Umsatzbegriff den Angaben anderer Bereichsstatistiken nur bedingt gegenüberstellen.

2. Rechtsgrundlagen

Die Durchführung der Umsatzsteuerstatistik 2017 erfolgte nach dem Gesetz über die Steuerstatistiken vom 11. Oktober 1995 (BGBl. I S. 1250, 1409), in Verbindung mit dem Bundesstatistikgesetz in der Fassung der Bekanntmachung vom 20. Oktober 2016 (BGBl. I S. 2394), jeweils unter Berücksichtigung späterer Änderungen.

3. Erläuterung der Begriffe

Steuerpflichtige (Unternehmer, Unternehmen)

Umsatzsteuerpflichtig ist der Unternehmer. Als Unternehmer gilt nach § 2 Abs. 1 UStG, wer eine gewerbliche oder berufliche Tätigkeit selbstständig ausübt. Das Unternehmen umfasst die gesamte gewerbliche oder berufliche Tätigkeit des Unternehmers.

Steuerbarer Umsatz

Der Umsatzsteuer unterliegen nach § 1 UStG:

- die Lieferungen und sonstigen Leistungen, die ein Unternehmer im Inland gegen Entgelt im Rahmen seines Unternehmens ausführt;
- die Einfuhr von Gegenständen im Inland oder in den österreichischen Gebieten Jungholz und Mittelberg (Einfuhrumsatzsteuer)¹⁾,
- der innergemeinschaftliche Erwerb im Inland gegen Entgelt.

Lieferungen und Leistungen

Die Hauptumsatzarten im Umsatzsteuerrecht fallen unter die "Lieferungen und sonstigen Leistungen" (§ 1 Abs. 1 UStG). Dabei ist ein Umsatz nur steuerbar, wenn die folgenden fünf Tatbestandsmerkmale erfüllt sind:

- Lieferung oder sonstige Leistung

¹⁾ Sie unterliegt der besonderen Einfuhrumsatzsteuer. Diese ist eine Verbrauchsteuer und wird von den Zollämtern verwaltet. Die Einfuhren aus Drittländern sind daher nicht Gegenstand der Umsatzsteuerstatistik.

- gegen Entgelt
- durch einen Unternehmer
- im Rahmen seines Unternehmens
- im Inland.

Lieferungen eines Unternehmers liegen vor, wenn er dem Abnehmer die Verfügungsmacht über einen Gegenstand verschafft (§ 3 Abs. 1 UStG). Als sonstige Leistungen gelten die Leistungen, die keine Lieferungen, d. h. keine Gegenstände sondern wirtschaftlich relevante Werte sind (§ 3 Abs. 9 UStG). Vor allem sind hier Dienstleistungen bzw. Gebrauchs- und Nutzungsüberlassungen zu nennen z. B. Vermietung, Verpachtung, Darlehensgewährung oder Reiseleistungen i. S. d. § 25 Abs. 1 UStG.

Innergemeinschaftlicher Erwerb

Die Besteuerung des innergemeinschaftlichen Erwerbs ist seit 1.1.1993 an die Stelle der Besteuerung der Einfuhr bei grenzüberschreitenden Warenbewegungen innerhalb der Europäischen Union getreten. Deshalb ist in § 1 Abs. 1 Nr. 5 UStG "der innergemeinschaftliche Erwerb im Inland gegen Entgelt" als weiterer Steuertatbestand bestimmt worden. Er liegt dann vor, wenn ein Gegenstand bei der Lieferung an den Abnehmer (Erwerber) aus einem EU-Mitgliedstaat in einen anderen Mitgliedstaat gelangt. Weiterhin ist Voraussetzung für den innergemeinschaftlichen Erwerb, dass die Lieferung an den Erwerber durch einen Unternehmer gegen Entgelt im Rahmen seines Unternehmens ausgeführt wird. Sonderregelungen betreffen den Fahrzeughandel (§ 1b UStG) und die Behandlung der Erwerbe von diplomatischen Missionen, von zwischenstaatlichen Einrichtungen und von NATO-Streitkräften (§ 1c UStG).

Der innergemeinschaftliche Erwerb korrespondiert mit der innergemeinschaftlichen Lieferung. Durch die Steuerbefreiung dieser Lieferung wird der Liefergegenstand von der Umsatzsteuer des Ursprungslands entlastet. Durch die Besteuerung des Erwerbs wird die umsatzsteuerliche Belastung des Liefergegenstands im Bestimmungsland gewährleistet.

Ort der Lieferung und sonstigen Leistung bzw. des innergemeinschaftlichen Erwerbs

Der Ort der Lieferung, sonstigen Leistung bzw. des innergemeinschaftlichen Erwerbs ist in den §§ 3 sowie 3a bis 3g UStG geregelt. Als Ort der Lieferung gilt in der Regel der Ort zum Zeitpunkt der Verschaffung der Verfügungsmacht über den Gegenstand. Es existieren allerdings eine Reihe von Ausnahmeregelungen.

Der Ort der Lieferung und sonstigen Leistung entscheidet darüber, ob diese als im Inland ausgeführt gilt und deshalb hier steuerbar ist. In den Mitgliedstaaten des Binnenmarkts dient der einheitlich geregelte Leistungsort der Umsetzung des Bestimmungslandsprinzips sowie der Vermeidung einer Doppelbesteuerung der Umsätze.

Steuerbefreiungen

Steuerbefreiungen und Steuervergütungen gelten unter bestimmten Bedingungen und sind in den §§ 4 bis 9 UStG geregelt.

Grundsätzlich sind steuerfreie Umsätze vom Vorsteuerabzug ausgeschlossen. Es wird jedoch für eine Reihe dieser Umsätze das Recht zum Vorsteuerabzug eingeräumt.

Steuerfrei **mit** Vorsteuerabzug gemäß § 15 Abs. 1 und 3 UStG sind vor allem:

- Ausfuhrlieferungen, Lohnveredelungen an Gegenständen der Ausfuhr sowie innergemeinschaftliche Lieferungen;
- Umsätze für die Luftfahrt und Seeschifffahrt;

- Beförderungen von Gegenständen im grenzüberschreitenden Verkehr und im internationalen Eisenbahnfrachtverkehr;
- Lieferungen von Gold an Zentralbanken;
- Reiseleistungen, für die Vorleistungen außerhalb des Gebietes der Europäischen Union erbracht wurden.

Zu den steuerfreien Umsätzen **ohne** Vorsteuerabzug gemäß §§ 15 Abs. 2 und 25 Abs. 4 UStG zählen z. B.:

- Umsätze aus Geschäftsvorfällen im Geld und Kapitalverkehr der Banken;
- Umsätze aus der Verwaltung von Sondervermögen nach dem Gesetz über Kapitalanlagegesellschaften und die Verwaltung von Versorgungseinrichtungen i. S. d. Versicherungsaufsichtsgesetzes; Beteiligungen als stiller Gesellschafter an dem Unternehmen eines anderen usw.;
- Umsätze, die anderen umsatzbezogenen Verkehrsteuern unterliegen (Grunderwerb-, Lotterie- und Rennwett- sowie Versicherungssteuer); Umsätze aus der Tätigkeit als Bausparkassenvertreter/in, Versicherungsvertreter/in und Versicherungsmakler/in;
- Umsätze aus Vermietung und Verpachtung von Grundstücken sowie
- eine Reihe von Leistungen des Gesundheits- und Sozialwesens (z. B. Umsätze aus der Tätigkeit als Arzt/Ärztin, Zahnarzt/Zahnärztin, Heilpraktiker/Heilpraktikerin, Krankengymnast/Krankengymnastin, Hebamme / Geburtshelfer o. Ä.; Umsätze der gesetzlichen Träger der Sozialversicherung, der Träger der Sozialhilfe usw.; Umsätze, die mit dem Betrieb von Krankenhäusern, Diagnosekliniken, Altenheimen, Pflegeheimen etc. verbunden sind).

Bemessungsgrundlage

Der Umsatz bemisst sich

- bei Lieferungen, sonstigen Leistungen und innergemeinschaftlichen Erwerben im Allgemeinen nach dem Entgelt (§ 10 Abs. 1 UStG);
- beim Eigenverbrauch sowie bei unentgeltlichen Lieferungen und sonstigen Leistungen nach dem Einkaufspreis, den entstandenen Kosten oder den Aufwendungen (§ 10 Abs. 4 und 5 UStG);
- bei der Einfuhr nach dem Wert des eingeführten Gegenstandes zuzüglich Eingangsabgaben und Verbrauchssteuern (§ 11 UStG).

Bei Reiseleistungen i. S. d. § 25 Abs. 1 UStG kommt die so genannte Margenbesteuerung zur Anwendung (§ 25 Abs. 3 UStG), bei Umsätzen von gebrauchten Kraftfahrzeugen die so genannte Differenzbesteuerung (§ 25a Abs. 2 UStG).

Die Umsatzsteuer gehört grundsätzlich nicht zur Bemessungsgrundlage. Sie ist überwiegend nach vereinbarten Entgelten (Soll-Besteuerung) zu berechnen (§ 16 Abs. 1 UStG). Die Steuerberechnung nach vereinnahmten Entgelten (Ist-Besteuerung) beschränkt sich auf Unternehmen mit einem Gesamtumsatz von nicht mehr als 500 000 Euro im Vorjahr, auf Nichtbuchführungspflichtige sowie auf Angehörige freier Berufe (§ 20 UStG).

Für Kleinunternehmer enthält § 19 Abs. 1 UStG eine Vereinfachungsregelung, durch die diese Unternehmer im Ergebnis von der Besteuerung ausgenommen werden. Aus Vereinfachungsgründen und zur Vermeidung von Härten wird die Umsatzsteuer nicht erhoben, wenn der nach vereinnahmten Entgelten bemessene Gesamtumsatz, gekürzt um die darin enthaltenen Umsätze von Wirtschaftsgütern des Anlagevermögens, zuzüglich der darauf entfallenden Steuer im Vorjahr 17 500 Euro nicht überstiegen hat und 50 000 Euro im laufenden Jahr voraussichtlich nicht übersteigen wird (§ 19 Abs. 1 UStG). Das hat zur Folge, dass ein Vorsteuerabzug ausgeschlossen ist. Kleinunternehmer in diesem Sinne können aber auf die Nichterhebungsregelung verzichten und damit der Regelbesteuerung unterliegen (§ 19 Abs. 2 UStG).

Steuersätze

Die Steuer beträgt für jeden steuerpflichtigen Umsatz 19 % der Bemessungsgrundlage (§ 12 Abs. 1 UStG).

Die Steuer ermäßigt sich auf 7 % für eine Reihe von Umsätzen (§ 12 Abs. 2 UStG), u. a. für in der Anlage zum UStG genannte Gegenstände (z. B. land- und forstwirtschaftlichen Erzeugnisse, zubereitete Futtermittel, Nahrungsmittel, Waren des Buchhandels, Kunstgegenstände und Sammlungsstücke) und für deren Vermietung. Der ermäßigte Steuersatz gilt außerdem für bestimmte Leistungen des kulturellen Bereichs sowie der Beförderung im Personenverkehr; für Leistungen, die der Viehhaltung und Pflanzenzucht dienen; für Umsätze der Zahntechniker, Zahnärzte und Dentisten.

Neben diesen generellen Steuersätzen gibt es noch besondere Steuersätze, und zwar die Durchschnittssätze für land- und forstwirtschaftliche Betriebe (§ 24 UStG), Innergemeinschaftliche Dreiecksgeschäfte (§ 25b UStG).

Innergemeinschaftliche Dreiecksgeschäfte

Ein innergemeinschaftliches Dreiecksgeschäft liegt vor, wenn

- drei Unternehmer (erster Lieferer, erster Abnehmer und letzter Abnehmer) über denselben Gegenstand Umsatzgeschäfte abschließen und dieser Gegenstand unmittelbar vom Ort der Lieferung des ersten Lieferers an den letzten Abnehmer gelangt (§ 25b Abs. 1 Satz 1 Nr. 1 UStG),
- die beteiligten Unternehmer in jeweils verschiedenen Mitgliedstaaten für Umsatzsteuerzwecke registriert sind (Erteilung einer USt-IdNr.; § 25b Abs. 1 Satz 1 Nr. 2 UStG),
- der Gegenstand der Lieferung von einem Mitgliedstaat in einen anderen Mitgliedstaat gelangt (§ 25b Abs. 1 Satz 1 Nr. 3 UStG) und
- der Gegenstand der Lieferung durch den ersten Lieferer oder den ersten Abnehmer befördert oder versendet wird (§ 25b Abs. 1 Satz 1 Nr. 4 UStG).

Abziehbare Vorsteuerbeträge

Die Vorsteuer ist die Umsatzsteuer, die dem Unternehmer von einem anderen Unternehmer für Leistungsbezüge in Rechnung gestellt wird oder die der Unternehmer auf Grund innergemeinschaftlicher Erwerbe schuldet. Der Vorsteuerabzug bewirkt, dass dem Unternehmer alle auf den Vorstufen gezahlten Steuerbeträge erstattet werden und er nur mit dem von ihm geschaffenen Mehrwert zur Umsatzsteuer herangezogen wird.

Der Unternehmer kann die folgenden Vorsteuerbeträge abziehen, wenn die Steuer entsprechend der Festlegungen des § 14 UStG und der dazu erlassenen Durchführungsbestimmungen gesondert in Rechnung gestellt wurde:

- die ihm von anderen Unternehmen in Rechnung gestellte Steuer für Lieferungen oder sonstige Leistungen (§ 15 Abs. 1 Nr. 1 UStG);
- die entstandene Einfuhrumsatzsteuer für Gegenstände, die für sein Unternehmen eingeführt worden sind (§ 15 Abs. 1 Nr. 2 UStG);
- die Steuer für den innergemeinschaftlichen Erwerb von Gegenständen für sein Unternehmen (§ 15 Abs. 1 Nr. 3 UStG),
- die Steuer für Leistungen i. S. d. § 13b Abs. 1 und 2, die für sein Unternehmen ausgeführt worden sind (§ 15 Abs. 1 Nr. 4 UStG),
- die nach § 13a Abs. 1 Nr. 6 UStG geschuldete Steuer für Umsätze, die für sein Unternehmen ausgeführt worden sind (§ 15 Abs. 1 Nr. 5 UStG).

Der Vorsteuerabzug erstreckt sich grundsätzlich auf alle Vorbezüge für das Unternehmen. Davon ausgenommen sind im Allgemeinen die Steuern, die mit steuerfreien Lieferungen und sonstigen Leistungen in einem wirtschaftlichen Zusammenhang stehen. So wird verhindert, dass eine volle Entlastung des Verbrauchs eintritt bzw. dass die auf den Vorstufen liegende Steuerbelastung wieder rückgängig gemacht wird (§ 15 Abs. 2 UStG). Bestimmte Umsätze bleiben jedoch umsatzsteuerlich völlig unbelastet (§ 15 Abs. 3 UStG; siehe auch Erläuterungen zu den steuerfreien Umsätzen mit Vorsteuerabzug).

Aus Vereinfachungsgründen können die abziehbaren Vorsteuerbeträge für bestimmte Berufs- und Gewerbebranchen nach allgemeinen Durchschnittssätzen gemäß der Anlage zu §§ 69 und 70 UStDV berechnet werden. Voraussetzung ist, dass der Unternehmer nicht buchführungspflichtig ist (§ 23 UStG) und sein Vorjahresumsatz 61 356 Euro nicht überstiegen hat. Land- und Forstwirte brauchen im Regelfall keine Umsatzsteuer zu entrichten. Im Sinne des § 24 UStG werden die Steuern für den größten Teil der land- und forstwirtschaftlichen Umsätze in gleicher Höhe festgesetzt wie die diesen Umsätzen zuzurechnenden Vorsteuern (Vorsteuerpauschale), mit dem Ergebnis, dass hierfür keine Zahlungsverpflichtung an das Finanzamt entsteht.

Besteuerungsverfahren/Umsatzsteuer-Vorauszahlung

Zur Abgabe von Umsatzsteuer-Voranmeldungen ist mit wenigen Ausnahmen jeder Unternehmer verpflichtet. Voranmeldungszeitraum ist grundsätzlich das Kalendervierteljahr. An dessen Stelle tritt der Kalendermonat, soweit die Jahressteuer (nach Abzug der Vorsteuer) für das vorangegangene Kalenderjahr mehr als 7500 Euro betragen hatte. Bei einer Jahressteuer von nicht mehr als 1000 Euro kann das Finanzamt den Unternehmer von der Verpflichtung zur Abgabe von Voranmeldungen befreien (§ 18 UStG).

4. Erhebungsverfahren und Aufbereitungsmethoden

Durchführung der Statistik

Die Statistik für das Jahr 2017 entspricht, was den Programminhalt betrifft, weitgehend der Erhebung 2016. Der Erhebungs- und Aufbereitungsweg wird entsprechend dem sekundärstatistischen Charakter der Steuerstatistiken hauptsächlich von der Entwicklung in der Finanzverwaltung bestimmt.

Dem Statistischen Landesamt wurden für die Zwecke der Statistik ausschließlich auf elektronischem Wege Angaben aus den Umsatzsteuer-Voranmeldungen für das Kalenderjahr 2017 und aus dem Grundinformationsdienst der Finanzverwaltung (u. a. Wirtschaftszweignummer, Rechtsformschlüssel und Gemeindekennzahl) zur Verfügung gestellt.

Dieses Material wurde nach einer differenzierten Plausibilitätskontrolle und Bereinigung im Rahmen des einheitlichen Verbundprogramms aufbereitet. Die Veröffentlichung der Ergebnisse erfolgt unter Wahrung des Steuergeheimnisses und unter Beachtung der statistischen Geheimhaltungsvorschriften.

Definitive Abgrenzung/Erfassungsgrenzen

Erhebungseinheit ist der Steuerpflichtige in der Definition des § 2 UStG²⁾. Erhoben wurde der steuerbare Umsatz i. S. d. § 1 UStG, die Umsatzsteuer-Vorauszahlung sowie die zu ihrer Ermittlung relevanten Merkmale aus den Umsatzsteuer-Voranmeldungen.

Seit 1994 wird in der Umsatzsteuerstatistik der steuerbare Umsatz insgesamt — untergliedert in Lieferungen und Leistungen sowie innergemeinschaftliche Erwerbe — ausgewiesen. Unter bestimmten Voraussetzungen (insbesondere im Baugewerbe) geht die Steuerschuld vom Unternehmer auf den Leistungsempfänger über

2) Hiervon zu unterscheiden ist der Steuerfall, der immer für ein steuerliches Merkmal vorliegt. Ein Steuerpflichtiger kann mehrfach als Steuerfall in Erscheinung treten, z. B. jeweils für die verschiedenen Steuersätze. Ein Ausweis der Fallzahlen ist nur in Verbindung mit dem jeweiligen Merkmal sinnvoll.

Um auch diese Umsätze zu erfassen, wurde zusätzlich eine entsprechende nachrichtliche Position in den Voranmeldungen ausgewertet und den Lieferungen und Leistungen hinzugerechnet.

In der Umsatzsteuerstatistik wird nicht der bei der Veranlagung festgestellte Steuerbetrag erfasst, sondern die zur Jahressumme aufgerechneten monatlichen bzw. vierteljährlichen Vorauszahlungsbeträge an Umsatzsteuer. Änderungen, die sich aus den erst später vorliegenden Jahreserklärungen bzw. Veranlagungen ergeben, können nicht in die Ergebnisse einfließen. Durch das Erheben der Jahressumme der Vorauszahlungsbeträge kann es zu Mehrfachzahlungen desselben Unternehmens kommen, wenn durch Inhaberwechsel oder Änderung der Rechtsform bzw. des Unternehmenssitzes im Erhebungsjahr mehr als eine natürliche oder juristische Person als Steuerpflichtiger auftritt.

Der nachgewiesene Vorauszahlungsbetrag der Umsatzsteuer enthält die Vorsteuerbeträge (§ 15 UStG) sowie die Kürzungsbeträge für land- und forstwirtschaftliche Betriebe nicht mehr. Wenn in Tabellen dieser Veröffentlichung Minusbeträge an Umsatzsteuer vermerkt sind, handelt es sich um überzahlte und durch die Finanzämter zurückerstattete Umsatzsteuer.

Durch die Bindung an die Vorschriften des Steuerrechts und an die Technik des Besteuerungsverfahrens können in der Umsatzsteuerstatistik der Umsatzsteuervoranmeldungen weder die Gesamtzahl der Unternehmen noch der gesamtwirtschaftliche Umsatz erfasst werden. Nicht berücksichtigt werden u. a.:

- Unternehmer, die keine Umsatzsteuer-Voranmeldung abgegeben haben, weil ihre Jahressteuer im Vorjahr weniger als 1000 Euro betragen hat — auch solche mit hohen steuerbaren, aber niedrigen, darin enthaltenen steuerpflichtigen Umsätzen;
- Unternehmer mit einem steuerbaren Jahresumsatz aus Lieferungen und Leistungen von bis zu 17 500 Euro (z. B. Kleinunternehmer);
- die überwiegende Zahl der land- und forstwirtschaftlichen Betriebe, für die auf Grund der Durchschnittsbesteuerung keine Steuerzahllast entsteht (diese Regelung gilt für den Großteil der Betriebe);
- Angehörige freier Berufe des Gesundheits- und Sozialwesens, vorausgesetzt, dass nur Leistungen erbracht wurden, deren Entgelte steuerfrei sind;
- Organgesellschaften, die gemäß § 2 UStG zusammen mit dem Organträger einen Steuerpflichtigen bilden.

Außerdem wurden folgende Umsätze erfasster Steuerpflichtiger nicht oder nicht vollständig nachgewiesen:

- nichtsteuerbare Umsätze;
- die von Banken, Versicherungen³⁾ sowie von den freien Berufen des Gesundheitswesens — ausgenommen Tierärzte — getätigten steuerfreien Umsätze ohne Vorsteuerabzug.

Wirtschaftssystematische Gliederung

Im Rahmen der Umsatzsteuerstatistik ist es nicht möglich, den Umsatz eines Unternehmens mit einem Tätigkeitsfeld in mehreren Wirtschaftsbereichen zwischen diesen aufzuteilen. Der Umsatz kann entsprechend dem Unternehmensprinzip nur als Ganzes einem Bereich zugeordnet werden. Dabei wird angestrebt, den Schwerpunkt der wirtschaftlichen Tätigkeit eines Unternehmens nach der Wertschöpfung (Eigenleistung) zu bestimmen. Bei einem Fuhrunternehmer beispielsweise, der gleichzeitig ein Großhandelsgeschäft betreibt, gelten umsatzsteuerrechtlich beide Betriebe als ein einziges Unternehmen.

3) Die nach §§ 4 Nr. 8 und 10 UStG steuerfreien Umsätze (ohne Vorsteuerabzug) aus dem reinen Geld- und Versicherungsgeschäft der Banken und Versicherungen werden für die Statistik gesondert herausgerechnet, damit die Ergebnisse z. B. nicht durch die hohen Umsätze aus dem Einlagengeschäft und aus dem Kontokorrentverkehr überhöht und hierdurch unvergleichbar mit Umsätzen anderer Branchen sind.

Seit der Umsatzsteuerstatistik 2009 erfolgt die wirtschaftliche Gliederung der Unternehmen nach der neuen EU-einheitlichen Systematik der Wirtschaftszweige, Ausgabe 2008 (WZ 2008). Für Zwecke der Steuerstatistiken wurde die vorgenannte Systematik allerdings in einigen Positionen zusammengefasst.

Regionale Gliederung

In der Umsatzsteuerstatistik wird jedes Unternehmen als ein Steuerpflichtiger gezählt. Auch Mehrbetriebsunternehmen bzw. Organkreise gelten umsatzsteuerrechtlich jeweils als ein Steuerpflichtiger. Das Unternehmensprinzip des Besteuerungsverfahrens der Umsatzsteuer bedingt, dass der vom Hauptbetrieb und den Zweigbetrieben eines Unternehmens an verschiedenen Orten erzielte Umsatz nur insgesamt am Ort des Unternehmenssitzes bzw. des Sitzes der Geschäftsleitung ausgewiesen wird. Die Tabellen in regionaler Gliederung spiegeln also nicht die tatsächliche Verteilung der Umsätze auf die wirtschaftenden Einheiten des Unternehmens (Betriebe, Filialen, Zweigstellen usw.) wider. Gleiches gilt für Organgesellschaften, die im Umsatzsteuerrecht mit dem Organträger zusammen einen Steuerpflichtigen darstellen.

Alle Regionalangaben beziehen sich auf den Gebietsstand 1. Januar 1981.

Rechtsformen

Die nach Rechtsformen der umsatzsteuerpflichtigen Unternehmen gegliederten Ergebnisse beziehen sich auf:

- **Einzelunternehmen:** natürliche Personen;
- **Personengesellschaften:** atypisch stille Gesellschaften, OHG, KG, GmbH & Co. KG, GmbH & Co. OHG, AG & Co. KG, AG & Co. OHG, Gesellschaften des bürgerlichen Rechts, europäische wirtschaftliche Interessenvereinigung und ähnliche Gesellschaften (z.B. Grundstücksgemeinschaft, Partenreederei, Arbeitsgemeinschaft, stille Gesellschaft, Erbengemeinschaft, Partnergesellschaft);
- **Kapitalgesellschaften:** Aktiengesellschaften (auch REIT-AG), KGaA, Kolonialgesellschaften, bergrechtliche Gewerkschaften, GmbH, europäische Aktiengesellschaften, Unternehmergesellschaft und sonstige Kapitalgesellschaften;
- **Sonstige Rechtsformen:** Erwerbs- und Wirtschaftsgenossenschaften (Kreditgenossenschaften, Zentralkassen, landwirtschaftliche Nutzungs- und Verwertungsgenossenschaften, Realgemeinden, europäische Genossenschaft (SCE), andere Erwerbs- und Wirtschaftsgenossenschaften), Unternehmen gewerblicher Art von Körperschaften des öffentlichen Rechts (Staatsbanken, öffentliche oder unter Staatsaufsicht stehende Sparkassen, sonstige Kreditanstalten des öffentlichen Rechts, öffentlich-rechtliche Versorgungs-, Verkehrs- und Hafenbetriebe, sonstige Betriebe gewerblicher Art von Körperschaften des öffentlichen Rechts), sonstige juristische Personen des privaten Rechts, Versicherungsvereine auf Gegenseitigkeit, nicht rechtsfähige Vereine, Anstalten, Stiftungen und andere Zweckvermögen, Gebietskörperschaften, öffentlich-rechtliche Religionsgesellschaften, sonstige juristische Personen des öffentlichen Rechts und ausländische Rechtsformen.

II. Abbildungen

1. Anzahl Umsatzsteuerpflichtige 2017 nach Umsatzgrößenklassen

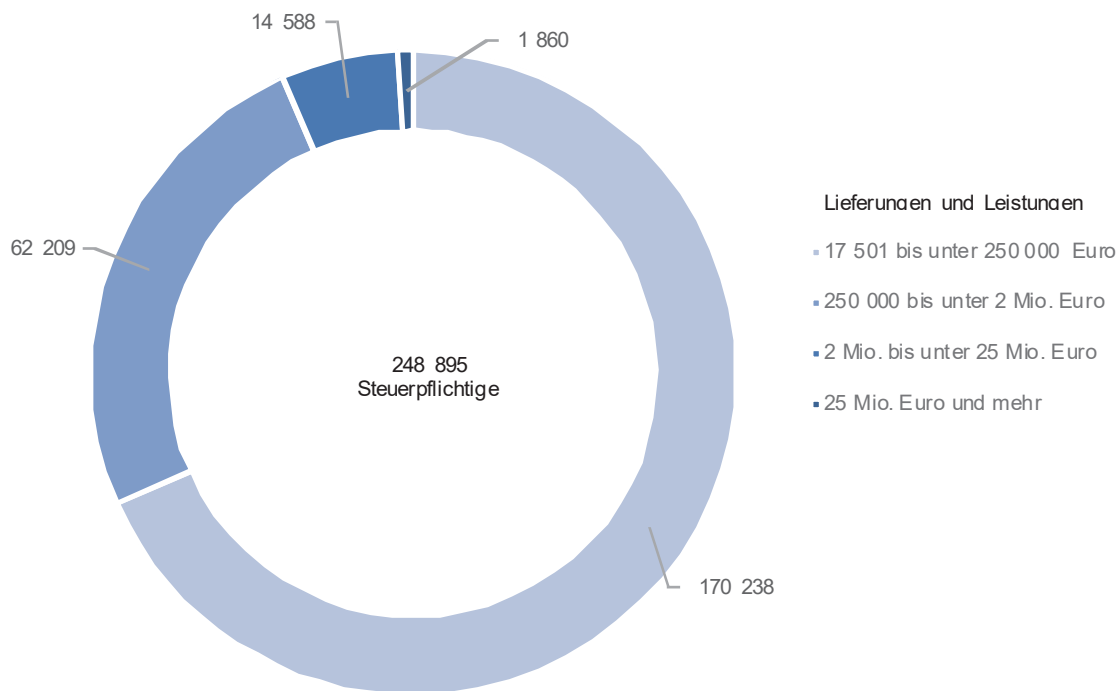

2. Umsätze aus Lieferungen und Leistungen in Mio. Euro 2017 nach Umsatzgrößenklassen

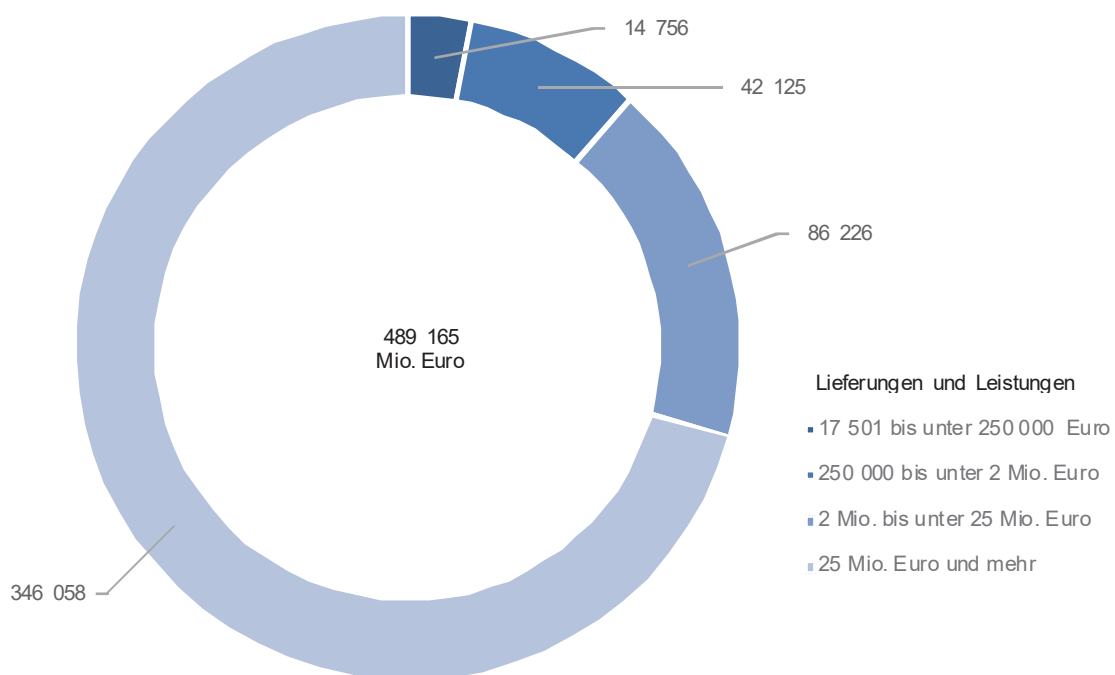

3. Umsatzsteuerpflichtige und deren Umsätze aus Lieferungen und Leistungen 2017 nach Wirtschaftsabschnitten

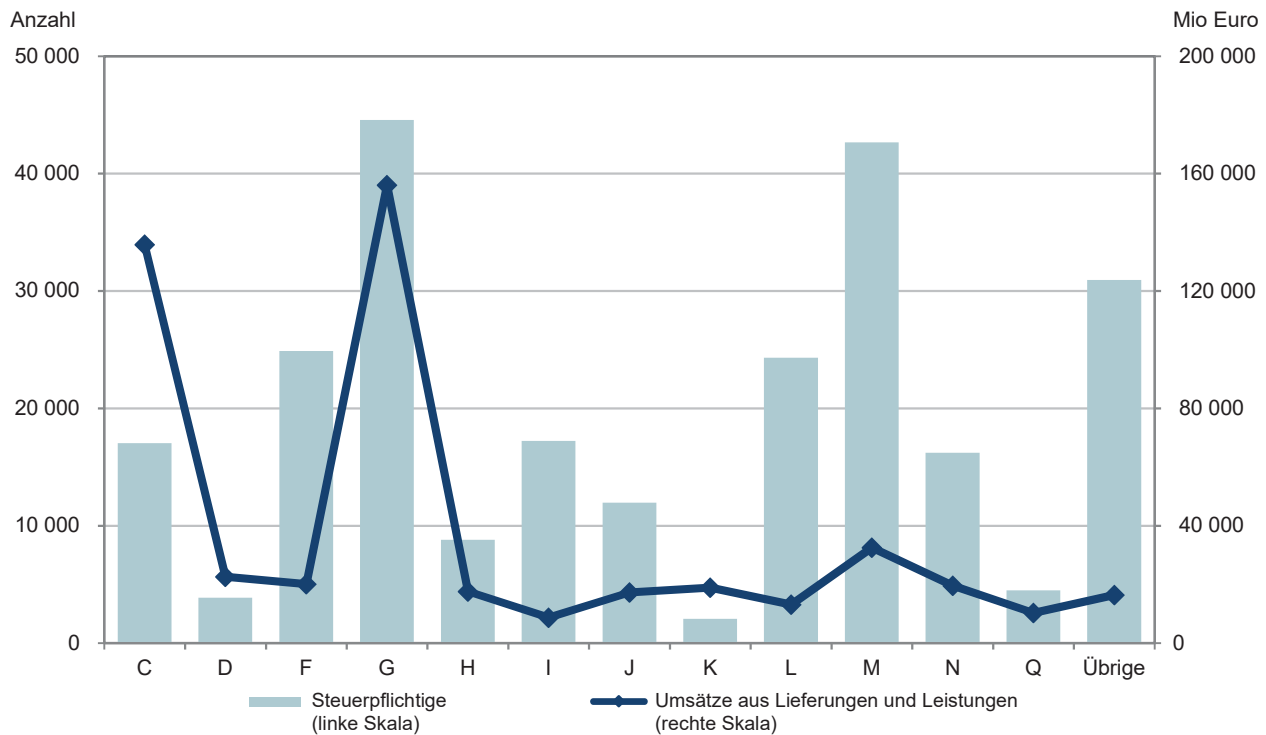

C	Verarbeitendes Gewerbe
D	Energieversorgung
F	Baugewerbe
G	Handel; Instandhaltung und Reparatur von Kfz
H	Verkehr und Lagerei
I	Gastgewerbe
J	Information und Kommunikation
K	Erbringung von Finanz- und Versicherungsdienstleistungen
L	Grundstücks- und Wohnungswesen
M	Erbringung von freiberuflichen, wissenschaftlichen und technischen Dienstleistungen
N	Erbringung von sonstigen wirtschaftlichen Dienstleistungen
Q	Gesundheits- und Sozialwesen
Übrige	Land- und Forstwirtschaft, Fischerei; Bergbau und Gewinnung von Steinen und Erden; Wasserversorgung, Abwasser- und Abfallentsorgung und Beseitigung von Umweltverschmutzungen; Erziehung und Unterricht; Kunst, Unterhaltung und Erholung; Erbringung von sonstigen Dienstleistungen

III. Tabellenteil

1. Gesamtübersicht 2017

Gegenstand der Nachweisung	Steuerpflichtige		Steuerbarer Umsatz				Umsatzsteuer vor Abzug der Vorsteuer	Umsatzsteuer-Vorauszahlung
			Lieferungen und Leistungen		Innergemeinschaftliche Erwerbe			
	Anzahl	%	1000 Euro	%	1000 Euro	%	1000 Euro	
Nach Wirtschaftsabschnitten								
Land- und Forstwirtschaft, Fischerei	5 027	2,0	1 512 274	0,3	39 878	0,1	182 588	21 238
Bergbau u. Gewinnung v. Steinen u. Erden	115	0,0	2 395 814	0,5	67 244	0,1	229 154	– 46 648
Verarbeitendes Gewerbe	17 035	6,8	135 832 467	27,8	18 303 800	35,3	19 070 265	159 170
Energieversorgung	3 855	1,5	22 658 664	4,6	47 103	0,1	7 313 712	1 317 527
Wasserversorgung; Abwasser- u. Abfallentsorgung u. Beseitigung v. Umweltverschmutzungen	914	0,4	3 420 281	0,7	53 620	0,1	540 056	71 552
Baugewerbe	24 875	10,0	20 098 322	4,1	215 943	0,4	3 578 032	1 277 804
Handel; Instandhaltung u. Reparatur v. Kfz	44 552	17,9	156 049 348	31,9	30 237 452	58,3	29 140 597	4 624 727
Verkehr und Lagerei	8 790	3,5	17 660 619	3,6	604 439	1,2	2 642 335	503 527
Gastgewerbe	17 213	6,9	8 688 109	1,8	56 443	0,1	1 275 475	504 152
Information und Kommunikation	11 958	4,8	17 236 504	3,5	467 985	0,9	3 685 259	1 408 646
Erbringung von Finanz- u. Versicherungsdienstleistungen	2 054	0,8	18 939 055	3,9	311 968	0,6	4 173 850	1 170 128
Grundstücks- und Wohnungswesen	24 308	9,8	13 157 123	2,7	65 578	0,1	1 691 161	723 610
Erbringung v. freiberufl., wissenschaftl. u. technischen Dienstleistungen	42 644	17,1	32 581 708	6,7	1 011 017	2,0	6 278 323	2 927 327
Erbringung v. sonstigen wirtschaftlichen Dienstleistungen	16 202	6,5	19 565 648	4,0	243 076	0,5	3 746 538	1 758 515
Erziehung und Unterricht	4 126	1,7	1 282 339	0,3	13 311	0,0	145 576	83 924
Gesundheits- und Sozialwesen	4 481	1,8	10 254 769	2,1	26 112	0,1	198 195	92 476
Kunst, Unterhaltung und Erholung	6 994	2,8	4 464 379	0,9	20 377	0,0	545 068	38 795
Erbringung von sonstigen Dienstleistungen	13 752	5,5	3 367 352	0,7	50 456	0,1	556 183	255 728
Nach Rechtsformen								
Einzelunternehmen	163 827	65,8	41 264 306	8,4	1 013 930	2,0	6 846 594	2 774 108
Personengesellschaften	32 262	13,0	123 306 060	25,2	8 711 985	16,8	21 032 181	3 578 675
Kapitalgesellschaften	47 889	19,2	305 770 710	62,5	40 603 503	78,3	54 626 041	9 903 604
Sonstige Rechtsformen	4 917	2,0	18 823 700	3,8	1 506 384	2,9	2 487 551	635 812
Nach Größenklassen der Lieferungen und Leistungen								
17 501 Euro bis unter 50 000 Euro	63 241	25,4	2 023 114	0,4	20 656	0,0	368 004	179 749
50 000 Euro bis unter 100 000 Euro	49 539	19,9	3 567 931	0,7	37 741	0,1	626 296	322 884
100 000 Euro bis unter 250 000 Euro	57 458	23,1	9 164 998	1,9	116 849	0,2	1 593 156	822 186
250 000 Euro bis unter 500 000 Euro	29 703	11,9	10 491 249	2,1	203 198	0,4	1 822 666	767 888
500 000 Euro bis unter 1 Mio. Euro	19 962	8,0	14 037 689	2,9	318 788	0,6	2 387 733	979 433
1 Mio. Euro bis unter 2 Mio. Euro	12 544	5,0	17 596 419	3,6	544 435	1,1	3 024 270	1 190 350
2 Mio. Euro bis unter 5 Mio. Euro	8 896	3,6	27 584 424	5,6	1 130 657	2,2	4 708 703	1 513 916
5 Mio. Euro bis unter 10 Mio. Euro	3 402	1,4	23 639 481	4,8	1 462 218	2,8	3 986 866	1 041 681
10 Mio. Euro bis unter 25 Mio. Euro	2 290	0,9	35 001 771	7,2	2 780 333	5,4	5 858 600	1 409 083
25 Mio. Euro bis unter 50 Mio. Euro	821	0,3	28 359 996	5,8	2 538 031	4,9	4 699 991	944 769
50 Mio. Euro bis unter 100 Mio. Euro	476	0,2	32 846 064	6,7	3 323 611	6,4	5 491 467	1 187 892
100 Mio. Euro bis unter 250 Mio. Euro	323	0,1	50 672 605	10,4	6 493 628	12,5	8 316 871	1 643 548
250 Mio. Euro bis unter 500 Mio. Euro	110	0,0	37 699 828	7,7	5 245 610	10,1	6 301 767	1 125 940
500 Mio. Euro bis unter 1 Mrd. Euro	68	0,0	44 926 953	9,2	4 001 112	7,7	7 700 964	1 025 592
1 Mrd. Euro oder mehr	62	0,0	151 552 254	31,0	23 618 935	45,6	28 105 012	2 737 288
Insgesamt	248 895	100	489 164 776	100	51 835 802	100	84 992 367	16 892 198

2. Umsatzsteuerpflichtige, steuerbarer Umsatz, Umsatzsteuer vor Abzug der Vorsteuer und Umsatzsteuer-Vorauszahlung 2017 nach wirtschaftlicher Gliederung

Branchen- schlüssel	Wirtschaftliche Gliederung	Steuer- pflichtige	Steuerbarer Umsatz	davon		Umsatz- steuer vor Abzug der Vorsteuer	Umsatz- steuer- Voraus- zahlung
				Lieferungen und Leistungen	Inner- gemein- schaftliche Erwerbe		
			1000 Euro				
A - S	Insgesamt	248 895	541 000 577	489 164 776	51 835 802	84 992 367	16 892 198
A	Land- und Forstwirtschaft, Fischerei	5 027	1 552 153	1 512 274	39 878	182 588	21 238
01	Landwirtschaft, Jagd und damit ver- bundene Tätigkeiten	•	•	•	•	•	•
01.1	Anbau einjähriger Pflanzen	1 075	264 994	260 885	4 109	28 605	521
01.11.0	Anbau von Getreide (ohne Reis), Hülsenfrüchten und Ölsaaten	969	209 784	208 524	1 261	22 780	– 499
01.12.0	Anbau von Reis	—	—	—	—	—	—
01.13	Anbau von Gemüse und Melonen sowie Wurzeln und Knollen	•	•	•	•	•	•
01.13.1	Anbau von Gemüse und Melonen	•	•	•	•	•	•
01.13.2	Anbau von Kartoffeln sowie sonstigen Wurzeln und Knollen	15	5 191	5 177	14	517	12
01.14.0	Anbau von Zuckerrohr	—	—	—	—	—	—
01.15.0	Anbau von Tabak	—	—	—	—	—	—
01.16.0	Anbau von Faserpflanzen	•	•	•	•	•	•
01.19	Anbau von sonstigen einjährigen Pflanzen	•	•	•	•	•	•
01.19.1	Anbau von Zierpflanzen zum Schnitt	44	20 457	19 314	1 143	2 160	417
01.19.2	Erzeugung von Blumensaat	•	•	•	•	•	•
01.19.9	Anbau von sonstigen einjährigen Pflanzen a.n.g.	•	•	•	•	•	•
01.2	Anbau mehrjähriger Pflanzen	•	•	•	•	•	•
01.21.0	Anbau von Wein- und Tafeltrauben	296	124 362	122 293	2 069	17 025	7 269
01.22.0	Anbau von tropischen und subtropischen Früchten	—	—	—	—	—	—
01.23.0	Anbau von Zitrusfrüchten	—	—	—	—	—	—
01.24.0	Anbau von Kern- und Steinobst	10	2 125	2 113	12	258	101
01.25	Anbau von sonstigem Obst und Nüssen	20	7 406	6 812	594	698	– 133
01.25.1	Anbau von Erdbeeren	8	5 514	5 123	391	465	– 23
01.25.9	Anbau von sonstigem Obst (ohne Erdbeeren) und Nüssen	12	1 893	1 690	203	233	– 111
01.26.0	Anbau von ölhaltigen Früchten	—	—	—	—	—	—
01.27.0	Anbau von Pflanzen zur Herstellung von Getränken	—	—	—	—	—	—
01.28.0	Anbau von Gewürzpflanzen, Pflanzen für aro- matische, narkotische und pharmazeutische Zwecke	•	•	•	•	•	•
01.29.0	Anbau sonstiger mehrjähriger Pflanzen	7	2 724	2 653	72	224	9
01.3	Betrieb von Baumschulen, sowie Anbau von Pflanzen zu Vermehrungszwecken	116	68 464	63 304	5 160	7 434	2 472
01.30.1	Anbau von Zimmerpflanzen, Beet- und Balkonpflanzen	61	41 959	38 476	3 483	4 347	1 198
01.30.2	Betrieb von Baumschulen	55	26 505	24 828	1 677	3 087	1 274
01.4	Tierhaltung	444	254 420	242 905	11 515	24 385	– 1 888
01.41.0	Haltung von Milchkühen	66	25 553	25 463	90	2 248	– 502
01.42.0	Haltung von anderen Rindern	19	5 697	5 695	1	611	101
01.43.0	Haltung von Pferden und Eseln	158	48 158	44 776	3 382	7 199	– 253

2. Umsatzsteuerpflichtige, steuerbarer Umsatz, Umsatzsteuer vor Abzug der Vorsteuer und Umsatzsteuer-Vorauszahlung 2017 nach wirtschaftlicher Gliederung

Branchen- schlüssel	Wirtschaftliche Gliederung	Steuer- pflichtige	Steuerbarer Umsatz	davon		Umsatz- steuer vor Abzug der Vorsteuer	Umsatz- steuer- Voraus- zahlung
				Lieferungen und Leistungen	Inner- gemein- schaftliche Erwerbe		
01.44.0	Haltung von Kamelen	•	•	•	•	•	•
01.45.0	Haltung von Schafen und Ziegen	•	•	•	•	•	•
01.46.0	Haltung von Schweinen	45	25 590	25 570	20	2 100	– 451
01.47	Haltung von Geflügel	45	127 864	122 724	5 140	8 788	– 2 102
01.49.0	Sonstige Tierhaltung	77	17 788	14 905	2 882	2 871	1 190
01.50.0	Gemischte Landwirtschaft	2 018	443 768	436 800	6 968	44 662	– 8 533
01.6	Erbringung von landwirtschaftlichen Dienst- leistungen	502	165 534	160 833	4 701	24 899	5 683
01.61.0	Erbringung von landwirtschaftlichen Dienst- leistungen für den Pflanzenbau	205	70 200	69 375	825	11 677	2 570
01.62.0	Erbringung von landwirtschaftlichen Dienst- leistungen für die Tierhaltung	211	53 364	52 341	1 023	6 508	963
01.63.0	Nach der Ernte anfallende Tätigkeiten in der pflanzenlichen Erzeugung	15	1 649	1 644	5	304	175
01.64.0	Saatgutaufbereitung	71	40 321	37 473	2 849	6 411	1 975
01.70.0	Jagd, Fallenstellerei und damit verbundene Tätigkeiten	4	483	479	4	89	15
02	Forstwirtschaft und Holzeinschlag	504	190 625	189 174	1 451	31 341	15 075
02.10.0	Forstwirtschaft	85	88 489	87 942	547	12 773	7 947
02.20.0	Holzeinschlag	133	34 071	33 884	187	5 999	2 515
02.30.0	Sammeln von wild wachsenden Produkten (ohne Holz)	•	•	•	•	•	•
02.40.0	Erbringung von Dienstleistungen für Forst- wirtschaft und Holzeinschlag	•	•	•	•	•	•
03	Fischerei und Aquakultur	•	•	•	•	•	•
03.1	Fischerei	•	•	•	•	•	•
03.11.0	Meeresfischerei	—	—	—	—	—	—
03.12.0	Süßwasserfischerei	•	•	•	•	•	•
03.2	Aquakultur	•	•	•	•	•	•
03.21.0	Meeresaquakultur	—	—	—	—	—	—
03.22.0	Süßwasseraquakultur	•	•	•	•	•	•
B	Bergbau und Gewinnung von Steinen und Erden	115	2 463 059	2 395 814	67 244	229 154	– 46 648
05	Kohlenbergbau	—	—	—	—	—	—
05.10.0	Steinkohlenbergbau	—	—	—	—	—	—
05.20.0	Braunkohlenbergbau	—	—	—	—	—	—
06	Gewinnung von Erdöl und Erdgas	—	—	—	—	—	—
06.10.0	Gewinnung von Erdöl	—	—	—	—	—	—
06.20.0	Gewinnung von Erdgas	—	—	—	—	—	—
07	Erzbergbau	—	—	—	—	—	—
07.10.0	Eisenerzbergbau	—	—	—	—	—	—
07.2	NE-Metallerzbergbau	—	—	—	—	—	—
07.21.0	Bergbau auf Uran- und Thoriumerze	—	—	—	—	—	—
07.29.0	Sonstiger NE-Metallerzbergbau	—	—	—	—	—	—

2. Umsatzsteuerpflichtige, steuerbarer Umsatz, Umsatzsteuer vor Abzug der Vorsteuer und Umsatzsteuer-Vorauszahlung 2017 nach wirtschaftlicher Gliederung

Branchenschlüssel	Wirtschaftliche Gliederung	Steuerpflichtige	Steuerbarer Umsatz	davon		Umsatzsteuer vor Abzug der Vorsteuer	Umsatzsteuer-Vorauszahlung
				Lieferungen und Leistungen	Innergemeinschaftliche Erwerbe		
08	Gewinnung von Steinen und Erden, sonstiger Bergbau	105	2 460 514	2 393 290	67 223	228 665	– 46 865
08.1	Gewinnung von Natursteinen, Kies, Sand, Ton und Kaolin	•	•	•	•	•	•
08.11.0	Gewinnung von Naturwerksteinen und Natursteinen, Kalk- und Gipsstein, Kreide und Schiefer	43	321 851	320 878	973	59 386	18 908
08.12.0	Gewinnung von Kies, Sand, Ton und Kaolin	•	•	•	•	•	•
08.9	Sonstiger Bergbau; Gewinnung von Steinen und Erden a.n.g.	•	•	•	•	•	•
08.91.0	Bergbau auf chemische und Düngemittelminerale	•	•	•	•	•	•
08.92.0	Torfgewinnung	—	—	—	—	—	—
08.93.0	Gewinnung von Salz	—	—	—	—	—	—
08.99.0	Gewinnung von Steinen und Erden a.n.g.	•	•	•	•	•	•
09	Erbringung von Dienstleistungen für den Bergbau und für die Gewinnung von Steinen und Erden	10	2 545	2 524	21	489	217
09.10.0	Erbringung von Dienstleistungen für die Gewinnung von Erdöl und Erdgas	7	•	1 737	•	331	151
09.90.0	Erbringung von Dienstleistungen für den sonstigen Bergbau und die Gewinnung von Steinen und Erden	3	•	787	•	158	66
C	Verarbeitendes Gewerbe	17 035	154 136 267	135 832 467	18 303 800	19 070 265	159 170
10	Herstellung von Nahrungs- u. Futtermitteln	2 286	12 970 129	11 012 561	1 957 568	1 066 798	– 95 133
10.1	Schlachten und Fleischverarbeitung	973	1 237 355	1 166 316	71 039	93 617	– 1 120
10.11.0	Schlachten (ohne Schlachten von Geflügel)	•	•	•	•	•	•
10.12.0	Schlachten von Geflügel	•	•	•	•	•	•
10.13.0	Fleischverarbeitung	904	955 238	915 424	39 814	72 556	1 892
10.20.0	Fischverarbeitung	5	1 827	1 758	69	142	9
10.3	Obst- und Gemüseverarbeitung	40	1 081 393	847 275	234 118	81 389	– 30 625
10.31.0	Kartoffelverarbeitung	•	•	•	•	•	•
10.32.0	Herstellung von Frucht- und Gemüsesäften	•	•	•	•	•	•
10.39.0	Sonstige Verarbeitung von Obst und Gemüse	•	•	•	•	•	•
10.4	Herstellung von pflanzlichen und tierischen Ölen und Fetten	9	26 460	18 960	7 500	2 700	– 147
10.41.0	Herstellung von Ölen und Fetten (ohne Margarine u.ä. Nahrungsfetten)	9	26 460	18 960	7 500	2 700	– 147
10.42.0	Herstellung von Margarine u.ä. Nahrungsfetten	—	—	—	—	—	—
10.5	Milchverarbeitung	50	553 633	495 674	57 959	41 696	– 6 334
10.51.0	Milchverarbeitung (ohne Herstellung von Speiseeis)	26	544 899	487 326	57 573	40 854	– 6 580
10.52.0	Herstellung von Speiseeis	24	8 734	8 348	386	842	246
10.6	Mahl- und Schälmmühlen, Herstellung von Stärke und Stärkeerzeugnissen	31	57 146	56 696	450	4 493	– 475
10.61.0	Mahl- und Schälmmühlen	31	57 146	56 696	450	4 493	– 475
10.62.0	Herstellung von Stärke und Stärkeerzeugnissen	—	—	—	—	—	—

2. Umsatzsteuerpflichtige, steuerbarer Umsatz, Umsatzsteuer vor Abzug der Vorsteuer und Umsatzsteuer-Vorauszahlung 2017 nach wirtschaftlicher Gliederung

Branchen- schlüssel	Wirtschaftliche Gliederung	Steuer- pflichtige	Steuerbarer Umsatz	davon		Umsatz- steuer vor Abzug der Vorsteuer	Umsatz- steuer- Voraus- zahlung
				Lieferungen und Leistungen	Inner- gemein- schaftliche Erwerbe		
10.7	Herstellung von Back- und Teigwaren	958	1 171 956	1 158 604	13 352	101 604	15 594
10.71.0	Herstellung von Backwaren (ohne Dauerback- waren)	927	1 119 616	1 112 183	7 433	97 991	16 565
10.72.0	Herstellung von Dauerbackwaren	26	49 429	43 735	5 694	3 385	– 982
10.73.0	Herstellung von Teigwaren	5	2 911	2 686	225	227	10
10.8	Herstellung von sonstigen Nahrungsmitteln	172	8 798 939	7 228 775	1 570 164	737 053	– 71 510
10.81.0	Herstellung von Zucker	3	976	976	0	145	18
10.82.0	Herstellung von Süßwaren (ohne Dauerback- waren)	26	2 716 952	2 367 072	349 880	229 975	– 38 719
10.83.0	Verarbeitung von Kaffee und Tee, Herstellung von Kaffee-Ersatz	30	16 477	16 158	319	1 615	564
10.84.0	Herstellung von Würzmitteln und Soßen	•	•	•	•	•	•
10.85.0	Herstellung von Fertiggerichten	13	27 787	26 270	1 517	2 075	– 4
10.86.0	Herstellung von homogenisierten und diät- etischen Nahrungsmitteln	•	•	•	•	•	•
10.89.0	Herstellung von sonstigen Nahrungsmitteln a.n.g.	65	297 328	234 385	62 942	23 789	1 258
10.9	Herstellung von Futtermitteln	48	41 419	38 502	2 917	4 104	– 525
10.91.0	Herstellung von Futtermitteln für Nutztiere	25	27 839	26 043	1 796	2 555	– 246
10.92.0	Herstellung von Futtermitteln für sonstige Tiere	23	13 580	12 459	1 121	1 549	– 279
11	Getränkeherstellung	185	2 737 821	2 617 447	120 374	488 796	154 997
11.01.0	Herstellung von Spirituosen	41	57 480	51 421	6 059	9 379	6 235
11.02.0	Herstellung von Traubenwein	•	•	•	•	•	•
11.03.0	Herstellung von Apfelwein und anderen Frucht- weinen	41	45 702	41 809	3 893	9 074	3 598
11.04.0	Herstellung von Wermutwein und sonstigen aromatisierten Weinen	•	•	•	•	•	•
11.05.0	Herstellung von Bier	42	1 127 934	1 082 316	45 618	199 685	65 723
11.06.0	Herstellung von Malz	•	•	•	•	•	•
11.07.0	Herstellung von Erfrischungsgetränken; Ge- winnung natürlicher Mineralwässer	32	1 113 245	1 088 470	24 775	202 649	45 702
12	Tabakverarbeitung	6	11 082	10 729	352	1 997	1 286
13	Herstellung von Textilien	377	704 891	614 275	90 616	97 606	13 433
13.10.0	Spinnstoffaufbereitung und Spinnerei	10	901	817	85	147	65
13.20.0	Weberei	22	25 835	21 722	4 113	4 467	2 004
13.30.0	Veredlung von Textilien und Bekleidung	150	95 737	86 861	8 876	13 974	4 045
13.9	Herstellung von sonstigen Textilwaren	195	582 418	504 875	77 543	79 018	7 319
13.91.0	Herstellung von gewirktem und gestricktem Stoff	9	87 626	82 043	5 583	9 730	– 3 561
13.92.0	Herstellung von konfektionierten Textilwaren (ohne Bekleidung)	75	170 253	144 535	25 718	24 682	3 876
13.93.0	Herstellung von Teppichen	19	21 346	18 866	2 479	3 805	512
13.94.0	Herstellung von Seilerwaren	5	46 962	42 084	4 877	5 256	613
13.95.0	Herstellung von Vliesstoff und Erzeugnissen daraus (ohne Bekleidung)	•	•	•	•	•	•
13.96.0	Herstellung von technischen Textilien	•	•	•	•	•	•

2. Umsatzsteuerpflichtige, steuerbarer Umsatz, Umsatzsteuer vor Abzug der Vorsteuer und Umsatzsteuer-Vorauszahlung 2017 nach wirtschaftlicher Gliederung

Branchen- schlüssel	Wirtschaftliche Gliederung	Steuer- pflichtige	Steuerbarer Umsatz	davon		Umsatz- steuer vor Abzug der Vorsteuer	Umsatz- steuer- Voraus- zahlung
				Lieferungen und Leistungen	Inner- gemein- schaftliche Erwerbe		
13.99.0	Herstellung von sonstigen Textilwaren a.n.g.	46	72 199	65 361	6 838	8 336	– 799
14	Herstellung von Bekleidung	252	185 819	169 193	16 626	31 222	7 396
14.1	Herstellung von Bekleidung (ohne Pelzbe- kleidung)	222	176 398	161 845	14 553	29 524	6 625
14.11.0	Herstellung von Lederbekleidung	13	6 970	6 219	751	1 134	364
14.12.0	Herstellung von Arbeits- und Berufsbekleidung	10	18 923	16 930	1 992	3 520	1 323
14.13.0	Herstellung von sonstiger Oberbekleidung	128	69 753	65 106	4 648	12 152	1 683
14.14.0	Herstellung von Wäsche	13	4 347	3 909	438	651	111
14.19.0	Herstellung von sonstiger Bekleidung und Be- kleidungszubehör a.n.g.	58	76 405	69 682	6 723	12 066	3 145
14.20.0	Herstellung von Pelzwaren	21	2 882	2 740	143	453	191
14.3	Herstellung von Bekleidung aus gewirktem und gesticktem Stoff	9	6 538	4 609	1 930	1 246	580
14.31.0	Herstellung von Strumpfwaren	4	5 002	3 316	1 686	969	441
14.39.0	Herstellung von sonstiger Bekleidung aus ge- wirktem und gestricktem Stoff	5	1 536	1 292	244	277	139
15	Herstellung von Leder, Lederwaren und Schuhen	139	184 927	171 405	13 521	28 745	7 537
15.1	Herstellung von Leder und Lederwaren (ohne Herstellung von Lederbekleidung)	98	156 892	148 258	8 634	24 851	6 744
15.11.0	Herstellung von Leder und Lederfaserstoff; Zu- richtung und Färben von Fellen	7	4 346	4 261	86	577	138
15.12.0	Lederverarbeitung (ohne Herstellung von Leder- bekleidung)	91	152 545	143 997	8 548	24 274	6 606
15.20.0	Herstellung von Schuhen	41	28 035	23 147	4 888	3 894	794
16	Herstellung von Holz-, Flecht-, Korb- und Korkwaren (ohne Möbel)	1 162	1 736 994	1 659 547	77 447	300 875	77 162
16.10.0	Säge-, Hobel- und Holzimprägnierwerke	228	591 650	573 808	17 842	90 628	11 335
16.2	Herstellung von sonstigen Holz-, Kork-, Flecht- und Korbwaren (ohne Möbel)	934	1 145 345	1 085 739	59 606	210 247	65 828
16.21.0	Herstellung von Furnier-, Sperrholz-, Holzfaser- und Holzspanplatten	29	103 415	96 573	6 842	11 537	– 2 565
16.22.0	Herstellung von Parketttafeln	—	—	—	—	—	—
16.23.0	Herstellung von sonstigen Konstruktionsteilen, Fertigbauteilen, Ausbauelementen und Fertig- teilmontagen aus Holz	672	667 024	655 230	11 794	133 068	49 369
16.24.0	Herstellung von Verpackungsmitteln, Lagerbe- hältern und Ladungsträgern aus Holz	69	249 634	232 242	17 392	45 373	12 247
16.29.0	Herstellung von Holzwaren a.n.g., Kork-, Flecht- und Korbwaren (ohne Möbel)	164	125 272	101 694	23 578	20 270	6 777
17	Herstellung von Papier, Pappe und Waren daraus	188	1 904 666	1 729 115	175 551	267 901	22 408
17.1	Herstellung von Holz- und Zellstoff, Papier, Karton und Pappe	46	628 346	589 305	39 041	68 619	– 20 215
17.11.0	Herstellung von Holz- und Zellstoff	7	53 544	50 263	3 282	5 478	– 3 457
17.12.0	Herstellung von Papier, Karton und Pappe	39	574 802	539 042	35 760	63 141	– 16 759
17.2	Herstellung von Waren aus Papier, Karton und Pappe	142	1 276 320	1 139 810	136 510	199 282	42 623

2. Umsatzsteuerpflichtige, steuerbarer Umsatz, Umsatzsteuer vor Abzug der Vorsteuer und Umsatzsteuer-Vorauszahlung 2017 nach wirtschaftlicher Gliederung

Branchen- schlüssel	Wirtschaftliche Gliederung	Steuer- pflichtige	Steuerbarer Umsatz	davon		Umsatz- steuer vor Abzug der Vorsteuer	Umsatz- steuer- Voraus- zahlung
				Lieferungen und Leistungen	Inner- gemein- schaftliche Erwerbe		
			1000 Euro				
17.21.0	Herstellung von Wellpapier und -pappe sowie von Verpackungsmitteln aus Papier, Karton und Pappe	67	958 064	869 655	88 409	150 829	29 718
17.22.0	Herstellung von Haushalts-, Hygiene- und Toilettenartikeln aus Zellstoff, Papier u. Pappe	•	•	•	•	•	•
17.23.0	Herstellung von Schreibwaren und Bürobedarf aus Papier, Karton und Pappe	38	18 300	17 207	1 093	3 331	1 198
17.24.0	Herstellung von Tapeten	•	•	•	•	•	•
17.29.0	Herstellung von sonstigen Waren aus Papier, Karton und Pappe	26	108 122	93 795	14 327	19 314	7 054
18	Herstellung von Druckerzeugnissen; Vervielfältigung von bespielten Ton-, Bild- und Datenträgern	999	1 385 990	1 338 262	47 727	224 597	70 798
18.1	Herstellung von Druckerzeugnissen	937	1 352 482	1 306 288	46 194	219 267	68 819
18.11.0	Drucken von Zeitungen	63	314 903	307 929	6 974	43 740	12 013
18.12.0	Drucken a.n.g.	587	918 291	880 896	37 396	153 664	46 385
18.13.0	Druck- und Medienvorstufe	222	79 663	78 497	1 166	14 503	6 756
18.14.0	Binden von Druckerzeugnissen und damit verbundene Dienstleistungen	65	39 625	38 966	659	7 360	3 664
18.20.0	Vervielfältigung von bespielten Ton-, Bild- und Datenträgern	62	33 508	31 975	1 533	5 329	1 979
19	Kokerei und Mineralölverarbeitung	8	76 179	67 425	8 754	8 484	663
19.10.0	Kokerei	—	—	—	—	—	—
19.20.0	Mineralölverarbeitung	8	76 179	67 425	8 754	8 484	663
20	Herstellung von chemischen Erzeugnissen	380	18 199 487	16 277 245	1 922 241	2 266 183	– 406 624
20.1	Herstellung von chemischen Grundstoffen, Düngemitteln und Stickstoffverbindungen, Kunststoffen in Primärformen und synthetischem Kautschuk in Primärformen	114	11 683 451	10 196 702	1 486 748	1 275 171	– 237 677
20.11.0	Herstellung von Industriegasen	•	•	•	•	•	•
20.12.0	Herstellung von Farbstoffen und Pigmenten	13	336 094	301 307	34 787	24 926	– 3 834
20.13.0	Herstellung von sonstigen anorganischen Grundstoffen und Chemikalien	17	552 081	509 528	42 553	56 030	– 10 017
20.14.0	Herstellung von sonstigen organischen Grundstoffen und Chemikalien	26	6 153 707	5 515 415	638 292	641 527	– 144 503
20.15.0	Herstellung von Düngemitteln und Stickstoffverbindungen	•	•	•	•	•	•
20.16.0	Herstellung von Kunststoffen in Primärformen	39	3 983 706	3 435 974	547 732	438 934	– 114 425
20.17.0	Herstellung von synthetischem Kautschuk in Primärformen	•	•	•	•	•	•
20.20.0	Herstellung von Schädlingsbekämpfungs-, Pflanzenschutz- und Desinfektionsmitteln	12	89 664	71 958	17 705	11 905	1 438
20.30.0	Herstellung von Anstrichmitteln, Druckfarben und Kitt	37	1 337 440	1 189 749	147 691	183 119	22 447
20.4	Herstellung von Seifen, Wasch-, Reinigungs- und Körperpflegemitteln sowie von Duftstoffen	125	3 188 905	3 112 768	76 137	559 447	– 161 692
20.41.0	Herstellung von Seifen, Wasch-, Reinigungs- und Poliermitteln	•	•	•	•	•	•

2. Umsatzsteuerpflichtige, steuerbarer Umsatz, Umsatzsteuer vor Abzug der Vorsteuer und Umsatzsteuer-Vorauszahlung 2017 nach wirtschaftlicher Gliederung

Branchen- schlüssel	Wirtschaftliche Gliederung	Steuer- pflichtige	Steuerbarer Umsatz	davon		Umsatz- steuer vor Abzug der Vorsteuer	Umsatz- steuer- Voraus- zahlung
				Lieferungen und Leistungen	Inner- gemein- schaftliche Erwerbe		
20.42.0	Herstellung von Körperpflegemitteln und Duft- stoffen	•	•	•	•	•	•
20.5	Herstellung von sonstigen chemischen Erzeug- nissen	87	1 715 011	1 545 472	169 539	224 845	– 23 064
20.51.0	Herstellung von pyrotechnischen Erzeugnissen	7	2 636	2 466	171	112	– 301
20.52.0	Herstellung von Klebstoffen	8	132 667	119 977	12 691	13 520	– 2 888
20.53.0	Herstellung von etherischen Ölen	3	208	207	2	31	12
20.59.0	Herstellung von sonstigen chemischen Erzeug- nissen a.n.g.	69	1 579 499	1 422 824	156 675	211 183	– 19 887
20.60.0	Herstellung von Chemiefasern	5	185 016	160 594	24 422	11 696	– 8 077
21	Herstellung von pharmazeutischen Erzeug- nissen	105	28 641 350	25 670 884	2 970 466	2 602 651	– 429 444
21.10.0	Herstellung von pharmazeutischen Grundstoffen	15	6 634 929	5 951 856	683 073	889 062	71 869
21.20.0	Herstellung von pharmazeutischen Spezialitäten u. sonstigen pharmazeutischen Erzeugnissen	90	22 006 421	19 719 028	2 287 392	1 713 589	– 501 313
22	Herstellung von Gummi- und Kunststoff- waren	570	8 147 010	7 103 094	1 043 916	1 210 412	135 411
22.1	Herstellung von Gummiwaren	99	4 181 363	3 636 391	544 972	680 997	58 494
22.11.0	Herstellung v. Runderneuerung von Bereifungen	•	•	•	•	•	•
22.19.0	Herstellung von sonstigen Gummiwaren	•	•	•	•	•	•
22.2	Herstellung von Kunststoffwaren	471	3 965 647	3 466 703	498 945	529 415	76 917
22.21.0	Herstellung von Platten, Folien, Schläuchen und Profilen aus Kunststoffen	88	1 257 032	1 051 419	205 613	146 061	4 168
22.22.0	Herstellung von Verpackungsmitteln aus Kunststoffen	61	626 911	520 481	106 430	87 004	19 106
22.23.0	Herstellung von Baubedarfsartikeln aus Kunst- stoffen	118	508 028	480 537	27 491	83 914	22 771
22.29.0	Herstellung von sonstigen Kunststoffwaren	204	1 573 676	1 414 266	159 410	212 436	30 873
23	Herstellung von Glas und Glaswaren, Kera- mik, Verarbeitung von Steinen und Erden	874	3 816 520	3 609 732	206 789	549 163	50 938
23.1	Herstellung von Glas und Glaswaren	73	516 356	489 268	27 088	29 023	– 22 612
23.11.0	Herstellung von Flachglas	4	2 190	2 184	6	414	118
23.12.0	Veredlung und Bearbeitung von Flachglas	25	48 162	46 595	1 567	6 984	1 477
23.13.0	Herstellung von Hohlglas	•	•	•	•	•	•
23.14.0	Herstellung von Glasfasern und Waren daraus	•	•	•	•	•	•
23.19.0	Herstellung, Veredlung und Bearbeitung von sonstigem Glas einschließlich technischer Glaswaren	•	•	•	•	•	•
23.20.0	Herstellung von feuerfesten keramischen Werk- stoffen und Waren	13	462 287	405 101	57 187	59 777	– 4 407
23.3	Herstellung von keramischen Baumaterialien	36	114 171	105 880	8 291	17 019	4 227
23.31.0	Herstellung von keramischen Wand- und Bodenfliesen und -platten	20	40 649	39 006	1 644	7 083	1 997
23.32.0	Herstellung von Ziegeln und sonstiger Bau- keramik	16	73 521	66 874	6 647	9 936	2 231
23.4	Herstellung von sonstigen Porzellan- und keramischen Erzeugnissen	•	•	•	•	•	•

2. Umsatzsteuerpflichtige, steuerbarer Umsatz, Umsatzsteuer vor Abzug der Vorsteuer und Umsatzsteuer-Vorauszahlung 2017 nach wirtschaftlicher Gliederung

Branchen- schlüssel	Wirtschaftliche Gliederung	Steuer- pflichtige	Steuerbarer Umsatz	davon		Umsatz- steuer vor Abzug der Vorsteuer	Umsatz- steuer- Voraus- zahlung
				Lieferungen und Leistungen	Inner- gemein- schaftliche Erwerbe		
23.41.0	Herstellung von keramischen Haushaltswaren und Ziergegenständen	33	10 187	9 493	693	1 486	414
23.42.0	Herstellung von Sanitärkeramik	•	•	•	•	•	•
23.43.0	Herstellung von Isolatoren und Isolierteilen aus Keramik	•	•	•	•	•	•
23.44.0	Herstellung von keramischen Erzeugnissen für sonstige technische Zwecke	•	•	•	•	•	•
23.49.0	Herstellung von sonstigen keramischen Erzeug- nissen	14	7 452	7 098	354	1 466	700
23.5	Herstellung von Zement, Kalk und gebranntem Gips	•	•	•	•	•	•
23.51.0	Herstellung von Zement	•	•	•	•	•	•
23.52.0	Herstellung von Kalk und gebranntem Gips	3	•	3 000	•	570	– 59
23.6	Herstellung von Erzeugnissen aus Beton, Zement und Gips	184	1 370 736	1 317 047	53 689	244 184	59 501
23.61.0	Herstellung von Erzeugnissen aus Beton, Zement und Kalksandstein für den Bau	114	820 129	782 096	38 033	137 390	34 887
23.62.0	Herstellung von Gipszeugnissen für den Bau	•	•	•	•	•	•
23.63.0	Herstellung von Frischbeton (Transportbeton)	29	354 437	348 398	6 039	67 052	10 658
23.64.0	Herstellung von Mörtel und anderem Beton (Trockenbeton)	16	•	3 440	•	445	117
23.65.0	Herstellung von Faserzementwaren	•	•	•	•	•	•
23.69.0	Herstellung von sonstigen Erzeugnissen aus Beton, Zement und Gips a.n.g.	•	•	•	•	•	•
23.70.0	Be- und Verarbeitung von Naturwerksteinen und Natursteinen a.n.g.	452	185 694	179 023	6 671	34 600	16 811
23.9	Herstellung von Schleifkörpern und Schleif- mitteln auf Unterlage sowie sonstigen Erzeug- nissen aus nichtmetallischen Mineralien a.n.g.	39	302 268	263 270	38 999	37 617	1 343
23.91	Herstellung von Schleifkörpern und Schleif- mitteln auf Unterlage	14	226 974	191 628	35 346	24 205	– 1 064
23.99.0	Herstellung von sonstigen Erzeugnissen aus nichtmetallischen Mineralien a.n.g.	25	75 294	71 642	3 652	13 412	2 407
24	Metallerzeugung und -bearbeitung	201	2 890 108	2 718 302	171 806	389 519	– 229 789
24.10.0	Erzeugung von Roheisen, Stahl und Ferro- legierungen	55	46 299	43 952	2 347	7 960	2 780
24.20.0	Herstellung von Stahlrohren, Rohrform-, Rohr- verschluss- und Rohrverbindungsstücken aus Stahl	31	96 489	93 262	3 227	14 213	4 010
24.3	Sonstige erste Bearbeitung von Eisen und Stahl	11	3 630	3 620	10	593	277
24.31.0	Herstellung von Blankstahl	4	•	715	•	133	75
24.32.0	Herstellung von Kaltband mit einer Breite von weniger als 600 mm	•	•	•	•	•	•
24.33.0	Herstellung von Kaltprofilen	•	•	•	•	•	•
24.34.0	Herstellung von kaltgezogenem Draht	4	2 704	2 694	10	431	192
24.4	Erzeugung und erste Bearbeitung von NE-Metallen	57	1 527 281	1 461 238	66 043	184 095	– 271 522
24.41.0	Erzeugung und erste Bearbeitung von Edel- metallen	22	1 045 762	1 026 658	19 104	133 938	– 268 198

2. Umsatzsteuerpflichtige, steuerbarer Umsatz, Umsatzsteuer vor Abzug der Vorsteuer und Umsatzsteuer-Vorauszahlung 2017 nach wirtschaftlicher Gliederung

Branchen- schlüssel	Wirtschaftliche Gliederung	Steuer- pflichtige	Steuerbarer Umsatz	davon		Umsatz- steuer vor Abzug der Vorsteuer	Umsatz- steuer- Voraus- zahlung
				Lieferungen und Leistungen	Inner- gemein- schaftliche Erwerbe		
24.42.0	Erzeugung und erste Bearbeitung von Aluminium	10	15 452	12 093	3 359	2 709	1 116
24.43.0	Erzeugung und erste Bearbeitung von Blei, Zink und Zinn	•	•	•	•	•	•
24.44.0	Erzeugung und erste Bearbeitung von Kupfer	•	•	•	•	•	•
24.45.0	Erzeugung und erste Bearbeitung von sonstigen NE-Metallen	•	•	•	•	•	•
24.46.0	Aufbereitung von Kernbrennstoffen	—	—	—	—	—	—
24.5	Gießereien	47	1 216 409	1 116 230	100 179	182 658	34 666
24.51.0	Eisengießereien	15	1 117 331	1 041 953	75 378	162 811	26 972
24.52.0	Stahlgießereien	•	•	•	•	•	•
24.53.0	Leichtmetallgießereien	25	56 818	47 194	9 624	12 023	4 536
24.54.0	Buntmetallgießereien	•	•	•	•	•	•
25	Herstellung von Metallerzeugnissen	2 768	10 869 675	9 779 409	1 090 266	1 497 789	277 029
25.1	Stahl- und Leichtmetallbau	571	1 364 374	1 252 019	112 355	213 069	46 052
25.11.0	Herstellung von Metallkonstruktionen	358	854 499	797 714	56 785	126 861	19 752
25.12.0	Herstellung von Ausbauelementen aus Metall	213	509 875	454 305	55 570	86 208	26 300
25.2	Herstellung von Metalltanks und -behältern; Herstellung von Heizkörpern und -kesseln für Zentralheizungen	•	•	•	•	•	•
25.21.0	Herstellung von Heizkörpern und -kesseln für Zentralheizungen	•	•	•	•	•	•
25.29.0	Herstellung von Sammelbehältern, Tanks u.ä. Behältern aus Metall	•	•	•	•	•	•
25.30.0	Herstellung von Dampfkesseln (ohne Zentralheizungskessel)	•	•	•	•	•	•
25.40.0	Herstellung von Waffen und Munition	14	5 136	4 936	200	889	350
25.5	Herstellung von Schmiede-, Press-, Zieh- und Stanzteilen, gewalzten Ringen und pulvermetallurgischen Erzeugnissen	114	1 615 964	1 476 528	139 437	213 342	10 867
25.6	Oberflächenveredlung und Wärmebehandlung; Mechanik a.n.g.	1 450	1 873 888	1 797 983	75 904	293 870	99 000
25.61.0	Oberflächenveredlung und Wärmebehandlung	193	624 633	610 323	14 309	87 268	23 307
25.62.0	Mechanik a.n.g.	1 257	1 249 255	1 187 660	61 595	206 602	75 693
25.7	Herstellung von Schneidwaren, Werkzeugen, Schlössern und Beschlägen aus unedlen Metallen	288	1 323 404	1 101 970	221 434	191 993	54 033
25.71.0	Herstellung von Schneidwaren und Bestecken aus unedlen Metallen	11	4 396	4 358	38	870	395
25.72.0	Herstellung von Schlössern und Beschlägen aus unedlen Metallen	47	380 079	297 292	82 786	55 727	17 791
25.73	Herstellung von Werkzeugen	230	938 929	800 319	138 610	135 395	35 847
25.73.1	Herstellung von Handwerkzeugen	107	307 295	263 738	43 557	36 609	5 964
25.73.2	Herstellung von Sägen und von Maschinenwerkzeugen für die Holzbearbeitung	•	•	•	•	•	•
25.73.3	Herstellung von auswechselbaren Werkzeugen für die Metallbearbeitung a.n.g.	•	•	•	•	•	•
25.73.4	Herstellung von Geräten für die Landwirtschaft	•	•	•	•	•	•

2. Umsatzsteuerpflichtige, steuerbarer Umsatz, Umsatzsteuer vor Abzug der Vorsteuer und Umsatzsteuer-Vorauszahlung 2017 nach wirtschaftlicher Gliederung

Branchen- schlüssel	Wirtschaftliche Gliederung	Steuer- pflichtige	Steuerbarer Umsatz	davon		Umsatz- steuer vor Abzug der Vorsteuer	Umsatz- steuer- Voraus- zahlung
				Lieferungen und Leistungen	Inner- gemein- schaftliche Erwerbe		
25.73.5	Herstellung von sonstigen Werkzeugen	62	477 705	390 616	87 089	77 789	26 370
25.9	Herstellung von sonstigen Metallwaren	287	2 560 613	2 320 438	240 174	302 622	9 906
25.91.0	Herstellung von Fässern, Trommeln, Dosen, Eimern u.ä. Behältern aus Metall	7	39 381	31 750	7 631	5 004	279
25.92.0	Herstellung von Verpackungen und Ver- schlüssen aus Eisen, Stahl und NE-Metall	18	144 452	125 867	18 585	11 336	– 2 621
25.93.0	Herstellung von Drahtwaren, Ketten und Federn	26	205 962	178 754	27 209	27 227	3 126
25.94.0	Herstellung von Schrauben und Nieten	21	981 199	934 247	46 952	100 180	– 11 450
25.99.0	Herstellung von sonstigen Metallwaren a.n.g.	215	1 189 618	1 049 821	139 797	158 876	20 572
26	Herstellung von Datenverarbeitungsgeräten, elektronischen und optischen Erzeug- nissen	1 189	9 572 758	8 822 338	750 419	1 204 278	– 46 954
26.1	Herstellung von elektronischen Bauelementen und Leiterplatten	216	1 259 022	999 194	259 828	192 164	48 736
26.11	Herstellung von elektronischen Bauelementen	198	1 234 211	975 276	258 934	188 377	47 890
26.11.1	Herstellung von Solarzellen und Solarmodulen	35	88 610	67 319	21 291	13 778	2 718
26.11.9	Herstellung von sonstigen elektronischen Bau- elementen	163	1 145 601	907 957	237 643	174 600	45 172
26.12.0	Herstellung von bestückten Leiterplatten	18	24 812	23 918	894	3 787	846
26.20.0	Herstellung von Datenverarbeitungsgeräten und peripheren Geräten	236	2 088 188	2 051 682	36 505	393 550	37 509
26.30.0	Herstellung von Geräten und Einrichtungen der Telekommunikationstechnik	178	1 158 153	1 129 299	28 855	108 987	– 80 972
26.40.0	Herstellung von Geräten der Unterhaltungs- technik	57	338 452	297 781	40 671	21 739	– 22 464
26.5	Herstellung von Mess-, Kontroll-, Navigations- u.ä. Instrumenten und Vorrichtungen; Her- stellung von Uhren	327	3 321 281	3 055 214	266 067	358 285	8 265
26.51	Herstellung von Mess-, Kontroll-, Navigations- u.ä. Instrumenten und Vorrichtungen	314	3 309 365	3 043 678	265 687	356 301	7 153
26.51.1	Herstellung von elektrischen Mess-, Kontroll-, Navigations- u.ä. Instrumenten und Vor- richtungen	283	2 900 521	2 652 660	247 861	314 831	12 387
26.51.2	Herstellung von nicht elektrischen Mess-, Kon- troll-, Navigations- u.ä. Instrumenten und Vor- richtungen	22	204 225	195 666	8 559	23 769	2 523
26.51.3	Herstellung von Prüfmaschinen	9	204 619	195 352	9 267	17 701	– 7 757
26.52.0	Herstellung von Uhren	13	11 916	11 535	380	1 984	1 111
26.60.0	Herstellung von Bestrahlungs- und Elektro- therapiegeräten und elektromedizinischen Geräten	58	112 526	103 031	9 495	14 413	2 989
26.70.0	Herstellung von optischen und fotografischen Instrumenten und Geräten	105	1 291 263	1 182 338	108 924	114 425	– 41 258
26.80.0	Herstellung von magnetischen und optischen Datenträgern	12	3 873	3 800	73	715	242
27	Herstellung von elektrischen Ausrüstungen	543	8 770 134	7 536 901	1 233 233	1 180 721	129 081
27.1	Herstellung von Elektromotoren, Generatoren, Transformatoren, Elektrizitätsverteilungs- und schaltanlagen	161	3 416 446	3 065 141	351 304	466 520	64 684

2. Umsatzsteuerpflichtige, steuerbarer Umsatz, Umsatzsteuer vor Abzug der Vorsteuer und Umsatzsteuer-Vorauszahlung 2017 nach wirtschaftlicher Gliederung

Branchen- schlüssel	Wirtschaftliche Gliederung	Steuer- pflichtige	Steuerbarer Umsatz	davon		Umsatz- steuer vor Abzug der Vorsteuer	Umsatz- steuer- Voraus- zahlung
				Lieferungen und Leistungen	Inner- gemein- schaftliche Erwerbe		
27.11.0	Herstellung von Elektromotoren, Generatoren, und Transformatoren	95	557 152	519 534	37 618	68 594	5 577
27.12.0	Herstellung von Elektrizitätsverteilungs- und -schalteinrichtungen	66	2 859 294	2 545 607	313 687	397 926	59 108
27.20.0	Herstellung von Batterien und Akkumulatoren	10	1 077 600	825 787	251 814	166 739	30 910
27.3	Herstellung von Kabeln und elektrischem Installationsmaterial	95	2 567 400	2 242 518	324 882	310 960	– 10 052
27.31.0	Herstellung von Glasfaserkabeln	•	•	•	•	•	•
27.32.0	Herstellung von sonstigen elektronischen und elektrischen Drähten und Kabeln	•	•	•	•	•	•
27.33.0	Herstellung von elektrischem Installations- material	•	•	•	•	•	•
27.40.0	Herstellung von elektrischen Lampen und Leuchten	78	143 270	130 609	12 661	22 074	6 451
27.5	Herstellung von Haushaltsgeräten	44	684 473	500 724	183 749	108 932	26 120
27.51.0	Herstellung von elektrischen Haushaltsgeräten	•	•	•	•	•	•
27.52.0	Herstellung von nichtelektrischen Haushalts- geräten	•	•	•	•	•	•
27.90.0	Herstellung von sonstigen elektrischen Aus- rüstungen und Geräten a.n.g.	155	880 945	772 122	108 823	105 498	10 968
28	Maschinenbau	1 469	13 132 456	11 765 201	1 367 255	1 410 603	– 98 740
28.1	Herstellung von nicht wirtschaftszweigspezi- fischen Maschinen	226	2 116 260	1 947 577	168 683	240 634	18 005
28.11.0	Herstellung von Verbrennungsmotoren und Turbinen (ohne Motoren für Luft- und Straßen- fahrzeuge)	21	96 567	92 115	4 453	14 110	423
28.12.0	Herstellung von hydraulischen und pneuma- tischen Komponenten und Systemen	34	194 321	170 450	23 871	21 826	811
28.13.0	Herstellung von Pumpen und Kompressoren a.n.g.	60	492 948	457 728	35 220	48 663	173
28.14.0	Herstellung von Armaturen a.n.g.	45	622 552	574 861	47 691	67 728	3 769
28.15.0	Herstellung von Lagern, Getrieben, Zahnradern und Antriebs-elementen	66	709 871	652 423	57 448	88 307	12 829
28.2	Herstellung von sonstigen nicht wirtschafts- zweigspezifischen Maschinen	597	6 572 936	5 683 666	889 270	723 935	– 30 247
28.21	Herstellung von Öfen und Brennern	61	115 355	98 639	16 717	16 905	4 910
28.21.1	Herstellung von Solarwärmekollektoren	13	3 041	3 039	2	580	232
28.21.9	Herstellung von sonstigen Öfen und Brennern	48	112 314	95 600	16 714	16 325	4 678
28.22.0	Herstellung von Hebezeugen und Fördermitteln	73	4 325 912	3 610 733	715 179	462 572	– 25 104
28.23.0	Herstellung von Büromaschinen (ohne Daten- verarbeitungsgeräte und periphere Geräte)	32	135 639	120 787	14 852	22 513	9 734
28.24.0	Herstellung von handgeführten Werkzeugen mit Motorantrieb	116	266 567	236 309	30 258	35 583	8 454
28.25.0	Herstellung von kälte- und lufttechnischen Er- zeugnissen, nicht für den Haushalt	123	396 294	361 533	34 760	59 190	11 212
28.29.0	Herstellung von sonstigen nicht wirtschafts- zweigspezifischen Maschinen a.n.g.	192	1 333 169	1 255 666	77 504	127 173	– 39 454
28.30.0	Herstellung von land- und forstwirtschaftlichen Maschinen	33	167 158	129 734	37 424	26 715	5 688

2. Umsatzsteuerpflichtige, steuerbarer Umsatz, Umsatzsteuer vor Abzug der Vorsteuer und Umsatzsteuer-Vorauszahlung 2017 nach wirtschaftlicher Gliederung

Branchen- schlüssel	Wirtschaftliche Gliederung	Steuer- pflichtige	Steuerbarer Umsatz	davon		Umsatz- steuer vor Abzug der Vorsteuer	Umsatz- steuer- Voraus- zahlung
				Lieferungen und Leistungen	Inner- gemein- schaftliche Erwerbe		
28.4	Herstellung von Werkzeugmaschinen	139	1 021 449	938 246	83 203	107 186	– 7 785
28.41.0	Herstellung von Werkzeugmaschinen für die Metallbearbeitung	76	785 167	711 496	73 671	86 107	– 336
28.49.0	Herstellung von sonstigen Werkzeugmaschinen	63	236 282	226 750	9 532	21 080	– 7 449
28.9	Herstellung von Maschinen für sonstige be- stimmte Wirtschaftszweige	474	3 254 654	3 065 979	188 675	312 133	– 84 401
28.91.0	Herstellung von Maschinen für die Metallerzeu- gung, von Walzwerkseinrichtungen und Gieß- maschinen	11	56 566	48 154	8 412	7 388	2 598
28.92	Herstellung von Bergwerks-, Bau- und Bau- stoffmaschinen	33	248 395	229 958	18 437	17 953	– 16 448
28.92.1	Herstellung von Bergwerksmaschinen	4	50 706	46 245	4 461	4 847	– 1 665
28.92.2	Herstellung von Bau- und Baustoffmaschinen	29	197 689	183 712	13 976	13 106	– 14 783
28.93.0	Herstellung von Maschinen für die Nahrungs- und Genussmittelerzeugung und die Tabak- verarbeitung	57	364 273	351 290	12 983	29 374	– 10 836
28.94.0	Herstellung von Maschinen für die Textil- und Bekleidungsherstellung und die Lederverarbei- tung	37	462 981	434 851	28 131	24 202	– 32 689
28.95.0	Herstellung von Maschinen für die Papiererzeu- gung und -verarbeitung	8	120 921	116 265	4 656	16 857	3 487
28.96.0	Herstellung von Maschinen für die Verarbeitung von Kunststoffen und Kautschuk	23	84 353	80 452	3 901	9 864	370
28.99.0	Herstellung von Maschinen für sonstige be- stimmte Wirtschaftszweige a.n.g.	305	1 917 165	1 805 010	112 155	206 495	– 30 884
29	Herstellung von Kraftwagen und Kraft- wagenteilen	265	21 554 597	16 978 806	4 575 791	3 300 748	379 219
29.1	Herstellung von Kraftwagen und Kraftwagen- motoren	•	•	•	•	•	•
29.10.1	Herstellung von Personenkraftwagen und Personenkraftwagenmotoren	•	•	•	•	•	•
29.10.2	Herstellung von Nutzkraftwagen und Nutzkraft- wagenmotoren	15	18 229	17 153	1 076	3 089	– 1 326
29.20.0	Herstellung von Karosserien, Aufbauten und Anhängern	•	•	•	•	•	•
29.3	Herstellung v. Teilen u. Zubehör für Kraftwagen	143	6 541 818	5 232 451	1 309 368	967 244	136 252
29.31.0	Herstellung elektrischer und elektronischer Aus- rüstungsgegenstände für Kraftwagen	16	305 055	266 309	38 746	35 729	– 11 955
29.32.0	Herstellung von sonstigen Teilen und sonstigem Zubehör für Kraftwagen	127	6 236 763	4 966 142	1 270 621	931 516	148 207
30	Sonstiger Fahrzeugbau	96	1 226 790	1 165 293	61 497	164 530	– 22 957
30.1	Schiff- und Bootsbau	•	•	•	•	•	•
30.11.0	Schiffbau (ohne Boots- und Yachtbau)	•	•	•	•	•	•
30.12.0	Boots- und Yachtbau	12	7 507	6 451	1 056	1 375	641
30.2	Schienenfahrzeugbau	3	8 574	8 567	7	1 626	252
30.20.1	Herstellung von Lokomotiven und anderen Schienenfahrzeugen	•	•	•	•	•	•
30.20.2	Herstellung von Eisenbahninfrastruktur	•	•	•	•	•	•
30.30.0	Luft- und Raumfahrzeugbau	24	451 449	423 715	27 734	28 050	– 22 666

2. Umsatzsteuerpflichtige, steuerbarer Umsatz, Umsatzsteuer vor Abzug der Vorsteuer und Umsatzsteuer-Vorauszahlung 2017 nach wirtschaftlicher Gliederung

Branchen- schlüssel	Wirtschaftliche Gliederung	Steuer- pflichtige	Steuerbarer Umsatz	davon		Umsatz- steuer vor Abzug der Vorsteuer	Umsatz- steuer- Voraus- zahlung
				Lieferungen und Leistungen	Inner- gemein- schaftliche Erwerbe		
30.40.0	Herstellung von militärischen Kampffahrzeugen	•	•	•	•	•	•
30.9	Herstellung von Fahrzeugen a.n.g.	•	•	•	•	•	•
30.91.0	Herstellung von Krafträdern	•	•	•	•	•	•
30.92.0	Herstellung von Fahrrädern sowie von Be- hindertenfahrzeugen	34	185 460	154 810	30 651	25 701	509
30.99.0	Herstellung von sonstigen Fahrzeugen a.n.g.	9	10 338	9 863	475	1 517	563
31	Herstellung von Möbeln	653	1 081 724	973 460	108 263	174 311	44 310
31.01.0	Herstellung von Büro- und Ladenmöbeln	87	537 754	500 930	36 824	88 864	23 397
31.02.0	Herstellung von Küchenmöbeln	70	46 568	46 415	153	8 887	2 995
31.03.0	Herstellung von Matratzen	10	19 873	18 457	1 416	3 157	487
31.09	Herstellung von sonstigen Möbeln	486	477 528	407 658	69 870	73 403	17 431
31.09.1	Herstellung von Polstermöbeln	53	56 007	50 985	5 022	9 669	3 849
31.09.9	Herstellung von sonstigen Möbeln a.n.g.	433	421 521	356 673	64 848	63 734	13 583
32	Herstellung von sonstigen Waren	1 451	3 501 313	3 245 736	255 578	457 954	67 631
32.1	Herstellung von Münzen, Schmuck und ähn- lichen Erzeugnissen	241	67 526	65 381	2 145	12 437	5 536
32.11.0	Herstellung von Münzen	5	1 448	1 443	5	166	80
32.12.0	Herstellung von Schmuck, Gold- und Silber- schmiedewaren (ohne Fantasieschmuck)	199	60 793	58 882	1 912	11 331	5 063
32.13.0	Herstellung von Fantasieschmuck	37	5 285	5 057	228	940	393
32.20.0	Herstellung von Musikinstrumenten	84	51 402	50 164	1 239	4 999	769
32.30.0	Herstellung von Sportgeräten	31	82 522	77 108	5 414	13 563	3 770
32.40.0	Herstellung von Spielwaren	64	83 782	70 777	13 005	13 245	2 817
32.5	Herstellung von medizinischen und zahnmedi- zinischen Apparaten und Materialien	834	2 822 524	2 620 262	202 262	361 605	43 963
32.50.1	Herstellung von medizintechnischen Apparaten und Materialien a.n.g.	188	2 257 026	2 059 135	197 891	303 668	32 531
32.50.2	Herstellung von orthopädischen Erzeugnissen	167	188 317	186 313	2 004	19 678	3 282
32.50.3	Zahntechnische Laboratorien	479	377 181	374 814	2 367	38 260	8 150
32.9	Herstellung von Erzeugnissen a.n.g.	197	393 556	362 044	31 512	52 105	10 777
32.91.0	Herstellung von Besen und Bürsten	9	109 453	93 360	16 093	12 649	1 387
32.99.0	Herstellung von sonstigen Erzeugnissen a.n.g.	188	284 103	268 684	15 419	39 456	9 390
33	Reparatur und Installation von Maschinen und Ausrüstungen	869	833 849	796 106	37 743	144 381	49 511
33.1	Reparatur von Metallerzeugnissen, Maschinen und Ausrüstungen	567	378 726	353 429	25 297	64 079	19 445
33.11.0	Reparatur von Metallerzeugnissen	43	43 699	42 546	1 154	8 238	2 823
33.12.0	Reparatur von Maschinen	279	184 068	178 190	5 878	32 978	12 729
33.13.0	Reparatur von elektronischen und optischen Geräten	36	14 410	13 612	798	2 443	1 118
33.14.0	Reparatur von elektrischen Ausrüstungen	21	10 943	10 673	270	1 972	1 011
33.15.0	Reparatur und Instandhaltung von Schiffen, Booten und Yachten	8	1 982	1 745	237	376	163
33.16.0	Reparatur und Instandhaltung von Luft- und Raumfahrzeugen	•	•	•	•	•	•

2. Umsatzsteuerpflichtige, steuerbarer Umsatz, Umsatzsteuer vor Abzug der Vorsteuer und Umsatzsteuer-Vorauszahlung 2017 nach wirtschaftlicher Gliederung

Branchen- schlüssel	Wirtschaftliche Gliederung	Steuer- pflichtige	Steuerbarer Umsatz	davon		Umsatz- steuer vor Abzug der Vorsteuer	Umsatz- steuer- Voraus- zahlung
				Lieferungen und Leistungen	Inner- gemein- schaftliche Erwerbe		
33.17.0	Reparatur und Instandhaltung von Fahrzeugen a.n.g.	•	•	•	•	•	•
33.19.0	Reparatur von sonstigen Ausrüstungen	17	11 631	11 191	440	2 137	927
33.20.0	Installation von Maschinen und Ausrüstungen a.n.g.	302	455 123	442 677	12 445	80 302	30 066
D	Energieversorgung	3 855	22 705 767	22 658 664	47 103	7 313 712	1 317 527
35	Energieversorgung	3 855	22 705 767	22 658 664	47 103	7 313 712	1 317 527
35.1	Elektrizitätsversorgung	3 616	14 081 174	14 034 656	46 518	2 837 754	967 793
35.11	Elektrizitätserzeugung	3 476	3 662 001	3 620 561	41 441	729 131	254 389
35.11.1	Elektrizitätserzeugung ohne Verteilung	303	36 305	34 854	1 451	6 811	2 389
35.11.2	Elektrizitätserzeugung mit Fremdbezug zur Verteilung	720	2 123 769	2 102 389	21 381	438 230	185 751
35.11.3	Elektrizitätserzeugung ohne Fremdbezug zur Verteilung	2 453	1 501 927	1 483 317	18 609	284 089	66 249
35.12.0	Elektrizitätsübertragung	•	•	•	•	•	•
35.13.0	Elektrizitätsverteilung	81	6 933 681	6 929 108	4 573	1 319 435	382 667
35.14.0	Elektrizitätshandel	•	•	•	•	•	•
35.2	Gasversorgung	164	8 478 644	8 478 259	385	4 449 406	346 492
35.21	Gaserzeugung	143	522 184	521 829	356	123 344	44 803
35.21.1	Gaserzeugung ohne Verteilung	3	1 608	1 607	0	305	114
35.21.2	Gaserzeugung mit Fremdbezug zur Verteilung	64	476 865	476 764	100	118 046	48 959
35.21.3	Gaserzeugung ohne Fremdbezug zur Verteilung	76	43 712	43 457	256	4 993	– 4 271
35.22.0	Gasverteilung durch Rohrleitungen	17	7 523 778	7 523 750	28	4 217 446	254 774
35.23.0	Gashandel durch Rohrleitungen	4	432 681	432 681	1	108 616	46 915
35.30.0	Wärme- und Kälteversorgung	75	145 949	145 749	200	26 552	3 243
E	Wasserversorgung; Abwasser- und Abfall- entsorgung und Beseitigung von Umwelt- verschmutzungen	914	3 473 901	3 420 281	53 620	540 056	71 552
36	Wasserversorgung	360	725 230	723 256	1 974	76 954	– 8 139
36.00.1	Wassergewinnung mit Fremdbezug zur Ver- teilung	19	73 841	73 838	3	10 602	2 279
36.00.2	Wassergewinnung ohne Fremdbezug zur Ver- teilung	317	613 436	611 471	1 966	62 947	– 8 554
36.00.3	Wasserverteilung ohne Gewinnung	24	37 953	37 948	5	3 405	– 1 864
37	Abwasserentsorgung	90	111 776	111 098	678	19 343	8 229
37.00.1	Betrieb der Sammelkanalisation	72	74 379	73 773	606	13 693	7 652
37.00.2	Betrieb von Kläranlagen	18	37 397	37 326	72	5 650	577
38	Sammlung, Behandlung und Beseitigung von Abfällen; Rückgewinnung	417	2 582 943	2 532 594	50 349	433 023	67 349
38.1	Sammlung von Abfällen	137	683 749	682 656	1 093	109 956	12 922
38.11.0	Sammlung nicht gefährlicher Abfälle	137	683 749	682 656	1 093	109 956	12 922
38.12.0	Sammlung gefährlicher Abfälle	—	—	—	—	—	—
38.2	Abfallbehandlung und -beseitigung	133	955 829	950 223	5 606	169 917	49 266
38.21.0	Behandlung und Beseitigung nicht gefährlicher Abfälle	124	824 289	819 234	5 055	145 863	44 576
38.22.0	Behandlung u. Beseitigung gefährlicher Abfälle	9	131 541	130 990	551	24 054	4 690

2. Umsatzsteuerpflichtige, steuerbarer Umsatz, Umsatzsteuer vor Abzug der Vorsteuer und Umsatzsteuer-Vorauszahlung 2017 nach wirtschaftlicher Gliederung

Branchen- schlüssel	Wirtschaftliche Gliederung	Steuer- pflichtige	Steuerbarer Umsatz	davon		Umsatz- steuer vor Abzug der Vorsteuer	Umsatz- steuer- Voraus- zahlung
				Lieferungen und Leistungen	Inner- gemein- schaftliche Erwerbe		
38.3	Rückgewinnung	147	943 365	899 715	43 650	153 150	5 160
38.31.0	Zerlegen von Schiffs- und Fahrzeugwracks und anderen Altwaren	37	14 149	13 912	237	1 458	375
38.32.0	Rückgewinnung sortierter Werkstoffe	110	929 216	885 803	43 413	151 691	4 785
39	Beseitigung von Umweltverschmutzungen und sonstige Entsorgung	47	53 951	53 333	618	10 736	4 114
F	Baugewerbe	24 875	20 314 266	20 098 322	215 943	3 578 032	1 277 804
41	Hochbau	1 941	5 063 799	5 045 278	18 521	939 751	350 247
41.1	Erschließung von Grundstücken; Bauträger	328	1 306 006	1 301 304	4 702	175 886	69 364
41.10.1	Erschließung von unbebauten Grundstücken	49	186 860	186 848	11	33 377	10 641
41.10.2	Bauträger für Nichtwohngebäude	63	242 409	238 881	3 528	69 965	24 090
41.10.3	Bauträger für Wohngebäude	216	876 737	875 574	1 163	72 544	34 633
41.2	Bau von Gebäuden	1 613	3 757 793	3 743 974	13 819	763 864	280 883
41.20.1	Bau von Gebäuden (ohne Fertigteilbau)	1 477	3 646 200	3 635 611	10 589	740 355	272 569
41.20.2	Errichtung von Fertigteilbauten	136	111 593	108 363	3 230	23 509	8 314
42	Tiefbau	670	2 338 506	2 295 987	42 519	406 543	107 259
42.1	Bau von Straßen und Bahnverkehrsstrecken	335	1 624 178	1 590 618	33 560	288 507	71 857
42.11.0	Bau von Straßen	290	1 019 018	1 017 226	1 793	190 967	54 872
42.12.0	Bau von Bahnverkehrsstrecken	28	267 834	237 604	30 230	37 096	5 924
42.13.0	Brücken- und Tunnelbau	17	337 326	335 789	1 537	60 444	11 062
42.2	Leitungstiefbau und Kläranlagenbau	159	519 523	512 036	7 487	85 261	26 685
42.21.0	Rohrleitungstiefbau, Brunnenbau und Klär- anlagenbau	122	493 597	486 163	7 434	81 717	25 622
42.22.0	Kabelnetzleitungstiefbau	37	25 926	25 872	53	3 544	1 063
42.9	Sonstiger Tiefbau	176	194 805	193 333	1 472	32 775	8 717
42.91.0	Wasserbau	26	16 849	15 759	1 089	3 414	1 009
42.99.0	Sonstiger Tiefbau a.n.g.	150	177 956	177 574	382	29 360	7 708
43	Vorbereitende Baustellenarbeiten, Bau- installation und sonstiges Ausbau- gewerbe	22 264	12 911 962	12 757 058	154 904	2 231 739	820 298
43.1	Abbrucharbeiten und vorbereitende Baustellen- arbeiten	599	487 975	486 600	1 375	79 484	21 891
43.11.0	Abbrucharbeiten	296	225 938	225 287	651	39 672	12 411
43.12.0	Vorbereitende Baustellenarbeiten	291	255 504	254 842	662	38 599	8 930
43.13.0	Test- und Suchbohrung	12	6 534	6 472	62	1 213	551
43.2	Bauinstallation	8 799	6 183 183	6 108 376	74 807	1 085 310	405 395
43.21.0	Elektroinstallation	2 407	2 535 937	2 506 488	29 449	463 316	179 267
43.22.0	Gas-, Wasser-, Heizungs- sowie Lüftungs- und Klimainstallation	3 007	2 548 083	2 529 320	18 764	453 296	170 021
43.29	Sonstige Bauinstallation	3 385	1 099 163	1 072 568	26 595	168 698	56 107
43.29.1	Dämmung gegen Kälte, Wärme, Schall und Erschütterung	2 617	691 548	685 827	5 721	98 221	28 980
43.29.9	Sonstige Bauinstallation a.n.g.	768	407 615	386 741	20 874	70 476	27 127
43.3	Sonstiger Ausbau	8 106	3 185 479	3 149 839	35 641	568 884	232 360

2. Umsatzsteuerpflichtige, steuerbarer Umsatz, Umsatzsteuer vor Abzug der Vorsteuer und Umsatzsteuer-Vorauszahlung 2017 nach wirtschaftlicher Gliederung

Branchen- schlüssel	Wirtschaftliche Gliederung	Steuer- pflichtige	Steuerbarer Umsatz	davon		Umsatz- steuer vor Abzug der Vorsteuer	Umsatz- steuer- Voraus- zahlung
				Lieferungen und Leistungen	Inner- gemein- schaftliche Erwerbe		
43.31.0	Anbringen von Stuckaturen, Gipserei und Ver- putzerei	432	424 317	418 720	5 598	73 796	26 325
43.32.0	Bautischlerei und -schlosserei	1 850	722 462	709 070	13 393	130 609	51 612
43.33.0	Fußboden-, Fliesen- und Plattenlegerei, Tapeziererei	2 940	789 777	778 434	11 342	134 801	52 515
43.34	Malerei und Glaserei	2 183	916 509	915 087	1 421	168 387	80 444
43.34.1	Maler- und Lackierergewerbe	2 058	856 238	855 200	1 038	158 164	76 613
43.34.2	Glasergerwerbe	125	60 270	59 887	383	10 223	3 832
43.39.0	Sonstiger Ausbau a.n.g.	701	332 414	328 528	3 886	61 292	21 464
43.9	Sonstige spezialisierte Bautätigkeiten	4 760	3 055 324	3 012 243	43 080	498 061	160 652
43.91	Dachdeckerei und Zimmerei	1 715	1 025 636	1 021 830	3 805	185 047	78 122
43.91.1	Dachdeckerei und Bauspenglerei	966	668 132	666 386	1 746	119 651	51 209
43.91.2	Zimmerei und Ingenieurholzbau	749	357 504	355 444	2 059	65 396	26 913
43.99	Sonstige spezialisierte Bautätigkeiten a.n.g.	3 045	2 029 688	1 990 413	39 275	313 014	82 530
43.99.1	Gerüstbau	308	156 558	156 154	405	29 991	16 811
43.99.2	Schornstein-, Feuerungs- und Industrieofenbau	72	65 229	53 815	11 415	11 090	4 672
43.99.9	Baugewerbe a.n.g.	2 665	1 807 900	1 780 445	27 455	271 933	61 046
G	Handel; Instandhaltung und Reparatur von Kraftfahrzeugen	44 552	186 286 800	156 049 348	30 237 452	29 140 597	4 624 727
45	Handel mit Kraftfahrzeugen; Instandhaltung und Reparatur von Kraftfahrzeugen	7 939	43 821 087	32 997 358	10 823 729	8 059 621	2 223 509
45.1	Handel mit Kraftwagen	3 081	34 404 981	24 590 716	9 814 265	6 410 361	1 948 646
45.11.0	Handel mit Kraftwagen mit einem Gesamtge- wicht von 3,5 t oder weniger	2 945	34 057 839	24 289 928	9 767 911	6 356 820	1 943 948
45.19.0	Handel mit Kraftwagen mit einem Gesamtge- wicht von mehr als 3,5 t	136	347 142	300 788	46 354	53 542	4 698
45.2	Instandhaltung und Reparatur von Kraftwagen	2 819	1 533 038	1 485 401	47 637	286 634	104 123
45.20.1	Lackieren von Kraftwagen	353	178 072	174 728	3 344	33 736	16 253
45.20.2	Autowaschanlagen	226	67 882	67 778	105	11 842	4 717
45.20.3	Instandhaltung und Reparatur von Kraftwagen mit einem Gesamtgewicht von 3,5 t oder weniger (ohne Lackierung und Autowäsche)	2 142	1 122 133	1 105 131	17 001	211 118	71 039
45.20.4	Instandhaltung und Reparatur von Kraftwagen mit einem Gesamtgewicht von mehr als 3,5 t (ohne Lackierung und Autowäsche)	98	164 951	137 764	27 187	29 938	12 113
45.3	Handel mit Kraftwagenteilen und -zubehör	1 696	7 031 253	6 374 454	656 799	1 208 899	104 736
45.31.0	Großhandel mit Kraftwagenteilen und -zubehör	321	6 297 325	5 689 956	607 369	1 083 084	72 869
45.32.0	Einzelhandel mit Kraftwagenteilen und -zubehör	1 375	733 929	684 498	49 431	125 815	31 867
45.40.0	Handel mit Krafträdern, Kraftradteilen und -zubehör; Instandhaltung und Reparatur von Krafträdern	343	851 814	546 786	305 028	153 727	66 005
46	Großhandel (ohne Handel mit Kraftfahr- zeugen)	12 251	118 020 969	100 571 759	17 449 210	17 218 241	1 517 653
46.1	Handelsvermittlung	4 553	1 502 859	1 395 441	107 418	241 777	70 072
46.11.0	Handelsvermittlung von landwirtschaftlichen Grundstoffen, lebenden Tieren, textilen Roh- stoffen und Halbwaren	118	36 410	33 325	3 085	4 954	1 316

2. Umsatzsteuerpflichtige, steuerbarer Umsatz, Umsatzsteuer vor Abzug der Vorsteuer und Umsatzsteuer-Vorauszahlung 2017 nach wirtschaftlicher Gliederung

Branchen- schlüssel	Wirtschaftliche Gliederung	Steuer- pflichtige	Steuerbarer Umsatz	davon		Umsatz- steuer vor Abzug der Vorsteuer	Umsatz- steuer- Voraus- zahlung
				Lieferungen und Leistungen	Inner- gemein- schaftliche Erwerbe		
46.12.0	Handelsvermittlung von Brennstoffen, Erzen, Metallen und technischen Chemikalien	118	58 052	53 287	4 765	9 306	2 113
46.13	Handelsvermittlung von Holz, Baustoffen und Anstrichmitteln	425	124 171	119 883	4 288	21 523	7 984
46.13.1	Handelsvermittlung von Rohholz, Holzhalb- waren und Bauelementen aus Holz	72	16 995	16 320	675	2 985	782
46.13.2	Handelsvermittlung von Baustoffen und An- strichmitteln	353	107 176	103 563	3 613	18 538	7 202
46.14.0	Handelsvermittlung von Maschinen, tech- nischem Bedarf, Wasser- und Luftfahrzeugen	846	383 611	353 816	29 795	63 834	21 897
46.15	Handelsvermittlung von Möbeln, Einrichtungs- und Haushaltsgegenständen, Eisen- und Metallwaren	515	147 704	139 416	8 288	26 562	10 216
46.16	Handelsvermittlung von Textilien, Bekleidung, Schuhen und Lederwaren	394	110 604	100 292	10 312	17 934	4 723
46.17	Handelsvermittlung von Nahrungsmitteln, Ge- tränken und Tabakwaren	239	68 904	64 581	4 323	9 106	2 324
46.18	Handelsvermittlung von sonstigen Waren	1 423	451 078	416 326	34 752	69 184	15 072
46.18.1	Handelsvermittlung von feinmechanischen, Foto- und optischen Erzeugnissen	31	12 250	11 176	1 074	1 919	630
46.18.2	Handelsvermittlung von Uhren, Edelmetallwaren und Schmuck	66	16 551	15 633	918	2 626	750
46.18.3	Handelsvermittlung von Spielwaren und Musik- instrumenten	16	4 205	3 957	248	561	100
46.18.4	Handelsvermittlung von pharmazeutischen Er- zeugnissen, medizinischen und orthopä- dischen Artikeln und Laborbedarf, Ärztebedarf, Dentalbedarf, zahnärztlichen Instrumenten, Krankenhaus- und Altenpflegebedarf	149	74 049	62 350	11 699	11 487	2 784
46.18.5	Handelsvermittlung von kosmetischen Erzeug- nissen und Körperpflegemitteln	69	15 235	13 582	1 652	2 490	732
46.18.6	Handelsvermittlung von Karton, Papier und Pappe, Schreibwaren, Bürobeford, Geschenk- und Werbeartikeln, Verpackungsmitteln und Tapeten	65	22 833	21 274	1 559	3 724	1 042
46.18.7	Handelsvermittlung von Büchern, Zeitschriften, Zeitungen, Musikalien und sonstigen Druck- erzeugnissen	51	12 035	12 013	22	1 823	683
46.18.9	Handelsvermittlung von sonstigen Waren a.n.g.	976	293 920	276 341	17 580	44 554	8 352
46.19.0	Handelsvermittlung von Waren ohne ausge- prägten Schwerpunkt	475	122 325	114 516	7 809	19 373	4 429
46.2	Großhandel mit landwirtschaftlichen Grund- stoffen und lebenden Tieren	336	2 270 367	2 150 071	120 296	270 040	13 940
46.21.0	Großhandel mit Getreide, Rohabak, Saatgut und Futtermitteln	113	1 677 837	1 621 620	56 217	218 849	12 407
46.22.0	Großhandel mit Blumen und Pflanzen	85	228 590	192 374	36 216	21 947	3 029
46.23.0	Großhandel mit lebenden Tieren	111	325 825	307 302	18 523	24 332	– 2 535
46.24.0	Großhandel mit Häuten, Fellen und Leder	27	38 115	28 775	9 340	4 912	1 039
46.3	Großhandel mit Nahrungs- und Genussmitteln, Getränken und Tabakwaren	1 055	15 689 868	13 520 687	2 169 180	1 713 683	241 326
46.31.0	Großhandel mit Obst, Gemüse und Kartoffeln	124	1 247 584	904 972	342 612	96 756	23 605

2. Umsatzsteuerpflichtige, steuerbarer Umsatz, Umsatzsteuer vor Abzug der Vorsteuer und Umsatzsteuer-Vorauszahlung 2017 nach wirtschaftlicher Gliederung

Branchen- schlüssel	Wirtschaftliche Gliederung	Steuer- pflichtige	Steuerbarer Umsatz	davon		Umsatz- steuer vor Abzug der Vorsteuer	Umsatz- steuer- Voraus- zahlung
				Lieferungen und Leistungen	Inner- gemein- schaftliche Erwerbe		
46.32.0	Großhandel mit Fleisch und Fleischwaren	94	711 873	620 167	91 706	53 627	5 149
46.33.0	Großhandel mit Milch, Milcherzeugnissen, Eiern, Speiseölen und Nahrungsfetten	51	1 194 542	808 173	386 369	85 982	21 355
46.34.0	Großhandel mit Getränken	311	2 202 252	1 932 283	269 969	405 418	100 044
46.35.0	Großhandel mit Tabakwaren	31	319 087	311 346	7 741	59 058	4 503
46.36.0	Großhandel mit Zucker, Süßwaren und Back- waren	26	110 989	102 370	8 619	9 022	640
46.37.0	Großhandel mit Kaffee, Tee, Kakao und Ge- würzen	47	399 433	306 270	93 162	30 944	7 071
46.38	Großhandel mit sonstigen Nahrungs- und Ge- nussmitteln	264	3 267 767	2 569 231	698 536	276 873	37 647
46.38.1	Großhandel mit Fisch und Fischerzeugnissen	•	•	•	•	•	•
46.38.2	Großhandel mit Mehl und Getreideprodukten	•	•	•	•	•	•
46.38.9	Großhandel mit Nahrungs- und Genussmitteln a.n.g.	229	2 655 602	2 134 474	521 128	232 895	26 646
46.39	Großhandel mit Nahrungs- und Genussmitteln, Getränken und Tabakwaren, ohne ausge- prägten Schwerpunkt	107	6 236 341	5 965 876	270 465	696 004	41 312
46.39.1	Großhandel mit tiefgefrorenen Nahrungsmitteln, ohne ausgeprägten Schwerpunkt	10	97 609	81 817	15 791	7 919	2 404
46.39.9	Großhandel mit sonstigen Nahrungs- und Ge- nussmitteln, Getränken u. Tabakwaren, ohne ausgeprägten Schwerpunkt	97	6 138 732	5 884 058	254 674	688 085	38 908
46.4	Großhandel mit Gebrauchs- und Verbrauchs- gütern	2 269	45 102 537	37 154 106	7 948 431	6 635 353	481 319
46.41.0	Großhandel mit Textilien	274	397 170	307 156	90 014	68 761	20 545
46.42	Großhandel mit Bekleidung und Schuhen	224	3 893 094	3 389 687	503 407	695 205	127 474
46.42.1	Großhandel mit Bekleidung	198	3 518 316	3 106 176	412 140	622 306	101 937
46.42.2	Großhandel mit Schuhen	26	374 778	283 512	91 266	72 900	25 538
46.43	Großhandel mit Foto- und optischen Erzeug- nissen, elektrischen Haushaltsgeräten und Geräten der Unterhaltungselektronik	395	15 902 627	12 677 178	3 225 450	1 934 159	– 93 833
46.43.1	Großhandel mit Foto- und optischen Erzeug- nissen	53	667 355	496 925	170 430	108 323	28 898
46.43.2	Großhandel mit elektrischen Haushaltsgeräten	80	1 576 713	1 112 444	464 269	265 366	84 013
46.43.3	Großhandel mit Geräten der Unterhaltungs- elektronik	262	13 658 559	11 067 808	2 590 751	1 560 470	– 206 745
46.44	Großhandel mit keramischen Erzeugnissen, Glaswaren und Reinigungsmitteln	86	794 620	543 591	251 029	144 866	49 810
46.44.1	Großhandel mit keramischen Erzeugnissen und Glaswaren	24	607 434	365 239	242 195	114 980	47 569
46.44.2	Großhandel mit Wasch-, Putz- und Reinigungs- mitteln	62	187 186	178 352	8 834	29 886	2 241
46.45.0	Großhandel mit kosmetischen Erzeugnissen und Körperpflegemitteln	108	1 548 871	1 248 726	300 145	230 358	20 196
46.46	Großhandel mit pharmazeutischen, medi- zinischen und orthopädischen Erzeugnissen	447	17 863 936	14 898 522	2 965 414	2 890 147	370 833
46.46.1	Großhandel mit pharmazeutischen Erzeug- nissen	142	12 728 127	10 457 948	2 270 178	2 183 869	323 067

2. Umsatzsteuerpflichtige, steuerbarer Umsatz, Umsatzsteuer vor Abzug der Vorsteuer und Umsatzsteuer-Vorauszahlung 2017 nach wirtschaftlicher Gliederung

Branchen- schlüssel	Wirtschaftliche Gliederung	Steuer- pflichtige	Steuerbarer Umsatz	davon		Umsatz- steuer vor Abzug der Vorsteuer	Umsatz- steuer- Voraus- zahlung
				Lieferungen und Leistungen	Inner- gemein- schaftliche Erwerbe		
46.46.2	Großhandel mit medizinischen und orthopä- dischen Artikeln, Dental- und Laborbedarf	305	5 135 810	4 440 574	695 236	706 278	47 766
46.47.0	Großhandel mit Möbeln, Teppichen, Lampen und Leuchten	136	247 724	221 057	26 667	46 851	13 266
46.48.0	Großhandel mit Uhren und Schmuck	88	549 435	526 822	22 613	88 286	3 345
46.49	Großhandel mit sonstigen Gebrauchs- und Verbrauchsgütern	511	3 905 060	3 341 368	563 692	536 719	– 30 317
46.49.1	Großhandel mit Spielwaren und Musikinstru- menten	54	1 302 707	1 172 818	129 889	111 099	– 141 760
46.49.2	Großhandel mit Fahrrädern, Fahrradteilen und -zubehör, Sport- und Campingartikeln (ohne Campingmöbel)	82	845 992	601 632	244 360	152 436	54 437
46.49.3	Großhandel mit Lederwaren, Reisegepäck, Ge- schenk- und Werbeartikeln	116	422 313	386 438	35 875	60 830	7 227
46.49.4	Großhandel mit Karton, Papier, Pappe, Schreibwaren, Bürobedarf, Büchern, Zeit- schriften und Zeitungen	183	1 128 812	1 000 958	127 854	176 901	44 507
46.49.5	Großhandel mit nicht elektrischen Haushalts- geräten, Haushaltswaren aus Metall sowie sonstigen Gebrauchs- und Verbrauchsgütern a.n.g.	76	205 237	179 522	25 715	35 452	5 272
46.5	Großhandel mit Geräten der informations- und Kommunikationstechnik	420	10 843 339	8 815 961	2 027 379	1 539 233	214 144
46.51.0	Großhandel mit Datenverarbeitungsgeräten, peripheren Geräten und Software	226	6 132 203	4 869 068	1 263 135	1 028 353	200 695
46.52.0	Großhandel mit elektronischen Bauteilen und Telekommunikationsgeräten	194	4 711 136	3 946 892	764 244	510 880	13 449
46.6	Großhandel mit sonstigen Maschinen, Aus- rüstungen und Zubehör	1 410	11 291 085	9 209 966	2 081 120	1 731 031	329 042
46.61.0	Großhandel mit landwirtschaftlichen Maschinen und Geräten	164	529 479	460 768	68 711	88 136	19 822
46.62.0	Großhandel mit Werkzeugmaschinen	162	1 397 239	1 031 213	366 026	253 120	94 169
46.63.0	Großhandel mit Bergwerks-, Bau- und Baustoff- maschinen	99	483 856	390 448	93 408	81 135	17 610
46.64.0	Großhandel mit Textil-, Näh- und Strick- maschinen	16	22 634	15 202	7 432	2 821	622
46.65.0	Großhandel mit Büromöbeln	34	131 464	108 624	22 840	24 433	7 960
46.66.0	Großhandel mit sonstigen Büromaschinen und -einrichtungen	127	677 370	517 384	159 986	102 577	10 795
46.69.0	Großhandel mit sonstigen Maschinen und Ausrüstungen	808	8 049 044	6 686 327	1 362 717	1 178 808	178 064
46.7	Sonstiger Großhandel	1 866	28 990 583	26 282 561	2 708 022	4 765 878	159 772
46.71	Großhandel mit festen Brennstoffen und Mineralölerzeugnissen	139	3 073 125	2 873 244	199 881	575 485	106 635
46.71.1	Großhandel mit festen Brennstoffen	21	25 091	25 051	41	4 116	217
46.71.2	Großhandel mit Mineralölerzeugnissen	118	3 048 034	2 848 193	199 840	571 369	106 418
46.72.0	Großhandel mit Erzen, Metallen und Metall- halbzeug	139	14 075 666	13 132 432	943 234	2 314 632	– 213 531
46.73	Großhandel mit Holz, Baustoffen, Anstrich- mitteln und Sanitärkeramik	696	3 757 819	3 561 087	196 732	679 848	138 031

2. Umsatzsteuerpflichtige, steuerbarer Umsatz, Umsatzsteuer vor Abzug der Vorsteuer und Umsatzsteuer-Vorauszahlung 2017 nach wirtschaftlicher Gliederung

Branchen- schlüssel	Wirtschaftliche Gliederung	Steuer- pflichtige	Steuerbarer Umsatz	davon		Umsatz- steuer vor Abzug der Vorsteuer	Umsatz- steuer- Voraus- zahlung
				Lieferungen und Leistungen	Inner- gemein- schaftliche Erwerbe		
46.73.1	Großhandel mit Holz, Baustoffen, Anstrich- mitteln und Sanitärkeramik, ohne ausge- prägten Schwerpunkt	81	384 404	372 725	11 679	66 207	11 403
46.73.2	Großhandel mit Roh- und Schnittholz	60	637 564	585 859	51 706	116 009	27 577
46.73.3	Großhandel mit sonstigen Holzhalbwaren sowie Bauelementen aus Holz	87	138 581	125 469	13 112	22 490	3 989
46.73.4	Großhandel mit Baustoffen und Bauelementen aus mineralischen Stoffen	370	2 093 005	2 002 565	90 440	384 034	73 210
46.73.5	Großhandel mit Flachglas	13	50 089	49 097	992	8 249	1 887
46.73.6	Großhandel mit Anstrichmitteln	32	336 743	328 523	8 220	62 818	14 340
46.73.7	Großhandel mit Sanitärkeramik	36	85 180	68 337	16 843	14 264	4 019
46.73.8	Großhandel mit Tapeten und Bodenbelägen (ohne Teppiche)	17	32 252	28 512	3 740	5 776	1 606
46.74	Großhandel mit Metall- und Kunststoffwaren für Bauzwecke sowie Installationsbedarf für Gas, Wasser und Heizung	398	1 856 543	1 501 889	354 654	308 194	83 881
46.74.1	Großhandel mit Werkzeugen und Kleiseisen- waren	230	654 551	599 092	55 459	99 926	11 589
46.74.2	Großhandel mit Installationsbedarf für Gas, Wasser und Heizung	83	761 382	540 437	220 945	138 042	53 200
46.74.3	Großhandel mit Metall- und Kunststoffwaren für Bauzwecke	85	440 611	362 361	78 250	70 227	19 092
46.75.0	Großhandel mit chemischen Erzeugnissen	219	4 580 940	3 835 993	744 947	684 193	65 520
46.76.0	Großhandel mit sonstigen Halbwaren	38	1 059 883	831 320	228 563	131 671	– 11 264
46.77.0	Großhandel mit Altmaterialien und Reststoffen	237	586 606	546 596	40 010	71 854	– 9 500
46.90.0	Großhandel ohne ausgeprägten Schwerpunkt	342	2 330 331	2 042 967	287 364	321 246	8 038
47	Einzelhandel (ohne Handel mit Kraftfahr- zeugen)	24 362	24 444 744	22 480 231	1 964 513	3 862 735	883 564
47.1	Einzelhandel mit Waren verschiedener Art (in Verkaufsräumen)	2 888	5 896 004	5 541 281	354 722	701 500	77 650
47.11.0	Einzelhandel mit Waren verschiedener Art, Hauptrichtung Nahrungs- und Genussmittel, Getränke und Tabakwaren	1 571	4 485 379	4 382 468	102 911	491 186	37 955
47.19.0	Sonstiger Einzelhandel mit Waren verschiede- ner Art	1 317	1 410 625	1 158 814	251 811	210 315	39 695
47.2	Einzelhandel mit Nahrungs- und Genussmitteln, Getränken u. Tabakwaren (in Verkaufsräumen)	2 798	1 358 906	1 290 848	68 059	153 844	29 592
47.21.0	Einzelhandel mit Obst, Gemüse und Kartoffeln	419	213 381	204 294	9 087	17 602	1 969
47.22.0	Einzelhandel mit Fleisch und Fleischwaren	272	156 461	142 117	14 344	13 153	3 386
47.23.0	Einzelhandel mit Fisch, Meeresfrüchten und Fischerzeugnissen	49	18 711	17 431	1 280	1 238	28
47.24.0	Einzelhandel mit Back- und Süßwaren	448	204 727	203 832	894	19 256	3 973
47.25.0	Einzelhandel mit Getränken	606	259 663	248 336	11 326	46 908	11 318
47.26.0	Einzelhandel mit Tabakwaren	149	71 034	69 458	1 576	12 638	1 749
47.29.0	Sonstiger Einzelhandel mit Nahrungs- und Genussmitteln	855	434 930	405 378	29 551	43 049	7 168
47.3	Einzelhandel mit Motorenkraftstoffen (Tankstellen)	751	1 127 905	1 122 226	5 679	203 764	32 758

2. Umsatzsteuerpflichtige, steuerbarer Umsatz, Umsatzsteuer vor Abzug der Vorsteuer und Umsatzsteuer-Vorauszahlung 2017 nach wirtschaftlicher Gliederung

Branchen- schlüssel	Wirtschaftliche Gliederung	Steuer- pflichtige	Steuerbarer Umsatz	davon		Umsatz- steuer vor Abzug der Vorsteuer	Umsatz- steuer- Voraus- zahlung
				Lieferungen und Leistungen	Inner- gemein- schaftliche Erwerbe		
47.30.1	Einzelhandel in fremdem Namen mit Motoren- kraftstoffen (Agenturtankstellen)	611	882 598	877 333	5 265	159 277	26 604
47.30.2	Einzelhandel in eigenem Namen mit Motoren- kraftstoffen (Freie Tankstellen)	140	245 307	244 893	414	44 488	6 154
47.4	Einzelhandel mit Geräten der Informations- und Kommunikationstechnik (in Verkaufsräumen)	1 430	2 491 753	1 816 936	674 816	443 584	150 633
47.41.0	Einzelhandel mit Datenverarbeitungsgeräten, peripheren Geräten und Software	655	1 523 414	1 013 203	510 211	281 523	120 976
47.42.0	Einzelhandel mit Telekommunikationsgeräten	326	205 114	196 485	8 629	42 691	11 717
47.43.0	Einzelhandel mit Geräten der Unterhaltungs- elektronik	449	763 225	607 249	155 976	119 370	17 940
47.5	Einzelhandel mit sonstigen Haushaltsgeräten, Textilien, Heimwerker- und Einrichtungsbedarf (in Verkaufsräumen)	4 198	2 705 504	2 539 567	165 937	495 830	140 313
47.51.0	Einzelhandel mit Textilien	763	210 317	189 522	20 795	38 493	13 569
47.52	Einzelhandel mit Metallwaren, Anstrichmitteln, Bau- und Heimwerkerbedarf	1 171	788 012	751 081	36 931	140 454	39 231
47.52.1	Einzelhandel mit Metall- und Kunststoffwaren a.n.g.	600	320 968	301 538	19 431	55 525	16 413
47.52.3	Einzelhandel mit Anstrichmitteln, Bau- und Heimwerkerbedarf	571	467 043	449 544	17 500	84 929	22 818
47.53.0	Einzelhandel mit Vorhängen, Teppichen, Fuß- bodenbelägen und Tapeten	349	148 574	141 487	7 087	28 663	10 851
47.54.0	Einzelhandel mit elektrischen Haushaltsgeräten	824	463 004	453 963	9 041	85 515	20 946
47.59	Einzelhandel mit Möbeln, Einrichtungsgegen- ständen und sonstigem Hausrat	1 091	1 095 598	1 003 514	92 084	202 705	55 716
47.59.1	Einzelhandel mit Wohnmöbeln	611	849 926	778 236	71 689	160 241	44 175
47.59.2	Einzelhandel mit keramischen Erzeugnissen und Glaswaren	74	25 162	22 045	3 118	4 629	1 915
47.59.3	Einzelhandel mit Musikinstrumenten und Musikalien	147	58 474	54 406	4 068	10 525	3 470
47.59.9	Einzelhandel mit Haushaltsgegenständen a.n.g.	259	162 036	148 827	13 209	27 310	6 156
47.6	Einzelhandel mit Verlagsprodukten, Sportaus- rüstungen und Spielwaren (in Verkaufsräumen)	2 153	1 149 898	1 079 175	70 723	190 153	43 234
47.61.0	Einzelhandel mit Büchern	276	241 554	239 110	2 444	25 715	2 221
47.62	Einzelhandel mit Zeitschriften, Zeitungen, Schreibwaren und Bürobedarf	854	236 377	232 838	3 538	40 435	8 930
47.62.1	Einzelhandel mit Zeitschriften und Zeitungen	437	95 621	95 455	166	16 110	2 711
47.62.2	Einzelhandel mit Schreib- und Papierwaren, Schul- und Büroartikeln	417	140 756	137 384	3 372	24 325	6 219
47.63.0	Einzelhandel mit bespielten Ton- u. Bildträgern	37	9 868	9 698	171	1 799	781
47.64	Einzelhandel mit Fahrrädern, Sport- und Campingartikeln	731	566 421	506 931	59 490	105 385	26 468
47.64.1	Einzelhandel mit Fahrrädern, Fahrradteilen und -zubehör	373	247 692	232 735	14 957	46 569	11 384
47.64.2	Einzelhandel mit Sport- und Campingartikeln (ohne Campingmöbel)	358	318 729	274 196	44 533	58 815	15 084
47.65.0	Einzelhandel mit Spielwaren	255	95 678	90 599	5 079	16 818	4 833

2. Umsatzsteuerpflichtige, steuerbarer Umsatz, Umsatzsteuer vor Abzug der Vorsteuer und Umsatzsteuer-Vorauszahlung 2017 nach wirtschaftlicher Gliederung

Branchen- schlüssel	Wirtschaftliche Gliederung	Steuer- pflichtige	Steuerbarer Umsatz	davon		Umsatz- steuer vor Abzug der Vorsteuer	Umsatz- steuer- Voraus- zahlung
				Lieferungen und Leistungen	Inner- gemein- schaftliche Erwerbe		
47.7	Einzelhandel mit sonstigen Gütern (in Ver- kaufsräumen)	7 603	7 438 170	7 123 861	314 310	1 276 479	308 706
47.71.0	Einzelhandel mit Bekleidung	1 089	811 791	718 195	93 596	149 284	49 202
47.72	Einzelhandel mit Schuhen und Lederwaren	348	528 541	435 919	92 623	94 926	32 825
47.72.1	Einzelhandel mit Schuhen	251	421 201	346 404	74 797	78 446	29 663
47.72.2	Einzelhandel mit Lederwaren und Reisegepäck	97	107 341	89 515	17 826	16 480	3 162
47.73.0	Apotheken	1 226	3 732 472	3 720 699	11 773	696 507	125 715
47.74.0	Einzelhandel mit medizinischen und ortho- pädischen Artikeln	397	396 011	385 968	10 043	56 117	16 463
47.75.0	Einzelhandel mit kosmetischen Erzeugnissen und Körperpflegemitteln	412	191 126	177 186	13 940	32 701	9 321
47.76	Einzelhandel mit Blumen, Pflanzen, Sämereien, Düngemitteln, zoologischem Bedarf und lebenden Tieren	1 082	400 767	374 725	26 041	44 676	12 880
47.76.1	Einzelhandel mit Blumen, Pflanzen, Sämereien und Düngemitteln	903	320 217	297 400	22 816	34 620	10 916
47.76.2	Einzelhandel mit zoologischem Bedarf und lebenden Tieren	179	80 550	77 325	3 225	10 056	1 964
47.77.0	Einzelhandel mit Uhren und Schmuck	540	259 769	248 850	10 919	39 121	8 576
47.78	Sonstiger Einzelhandel in Verkaufsräumen (ohne Antiquitäten und Gebrauchtwaren)	2 033	1 011 526	962 196	49 330	147 448	49 840
47.78.1	Augenoptiker	656	341 407	335 108	6 298	56 312	25 180
47.78.2	Einzelhandel mit Foto- und optischen Erzeug- nissen (ohne Augenoptiker)	80	53 443	50 994	2 449	9 370	2 207
47.78.3	Einzelhandel mit Kunstgegenständen, Bildern, kunstgewerblichen Erzeugnissen, Briefmarken, Münzen und Geschenkartikeln	572	316 639	290 685	25 954	30 123	5 203
47.78.9	Sonstiger Einzelhandel a.n.g. (in Verkaufs- räumen)	725	300 038	285 408	14 629	51 642	17 250
47.79	Einzelhandel mit Antiquitäten und Gebraucht- waren	476	106 167	100 123	6 044	15 701	3 885
47.79.1	Einzelhandel mit Antiquitäten und antiken Teppichen	116	14 201	13 835	367	1 947	833
47.79.2	Antiquariate	25	4 288	4 220	68	383	88
47.79.9	Einzelhandel mit sonstigen Gebrauchtwaren	335	87 678	82 068	5 610	13 370	2 964
47.8	Einzelhandel an Verkaufsständen und auf Märkten	336	84 586	79 091	5 494	11 339	2 924
47.81.0	Einzelhandel mit Nahrungs- und Genussmitteln, Getränken und Tabakwaren an Verkaufs- ständen und auf Märkten	172	52 632	50 393	2 239	6 183	1 118
47.82.0	Einzelhandel mit Textilien, Bekleidung und Schuhen an Verkaufsständen und auf Märkten	132	25 991	23 245	2 746	4 282	1 572
47.89.0	Einzelhandel mit sonstigen Gütern an Verkaufs- ständen und auf Märkten	32	5 963	5 453	510	875	235
47.9	Einzelhandel, nicht in Verkaufsräumen, an Ver- kaufsständen oder auf Märkten	2 205	2 192 018	1 887 246	304 772	386 241	97 755
47.91.0	Versand- und Internet-Einzelhandel	985	1 222 469	1 021 892	200 577	212 815	55 152
47.99	Sonstiger Einzelhandel, nicht in Verkaufs- räumen, an Verkaufsständen oder auf Märkten	1 220	969 550	865 354	104 195	173 427	42 603

2. Umsatzsteuerpflichtige, steuerbarer Umsatz, Umsatzsteuer vor Abzug der Vorsteuer und Umsatzsteuer-Vorauszahlung 2017 nach wirtschaftlicher Gliederung

Branchen- schlüssel	Wirtschaftliche Gliederung	Steuer- pflichtige	Steuerbarer Umsatz	davon		Umsatz- steuer vor Abzug der Vorsteuer	Umsatz- steuer- Voraus- zahlung
				Lieferungen und Leistungen	Inner- gemein- schaftliche Erwerbe		
47.99.1	Einzelhandel vom Lager mit Brennstoffen	131	434 717	430 071	4 646	81 611	6 834
47.99.9	Sonstiger Einzelhandel a.n.g. (nicht in Ver- kaufsräumen)	1 089	534 833	435 283	99 549	91 816	35 769
H	Verkehr und Lagerei	8 790	18 265 058	17 660 619	604 439	2 642 335	503 527
49	Landverkehr und Transport in Rohrfern- leitungen	5 009	3 780 444	3 770 629	9 814	639 822	149 142
49.10.0	Personenbeförderung im Eisenbahnfernverkehr	•	•	•	•	•	•
49.20.0	Güterbeförderung im Eisenbahnverkehr	•	•	•	•	•	•
49.3	Sonstige Personenbeförderung im Landverkehr	2 539	1 093 839	1 090 984	2 855	139 721	– 11 087
49.31.0	Personenbeförderung im Nahverkehr zu Lande (ohne Taxis)	141	415 096	414 367	729	54 727	– 29 531
49.32.0	Betrieb von Taxis	2 068	334 834	334 524	310	36 614	12 324
49.39	Sonstige Personenbeförderung im Landverkehr a.n.g.	330	343 909	342 093	1 815	48 379	6 119
49.39.1	Personenbeförderung im Omnibus-Linienfern- verkehr	120	166 500	166 085	415	23 694	2 143
49.39.2	Personenbeförderung im Omnibus-Gelegen- heitsverkehr	162	126 366	125 320	1 045	20 600	3 369
49.39.9	Personenbeförderung im Landverkehr a.n.g.	48	51 043	50 688	355	4 085	607
49.4	Güterbeförderung im Straßenverkehr, Umzugs- transporte	2 450	2 102 388	2 095 886	6 502	391 484	161 791
49.41.0	Güterbeförderung im Straßenverkehr	2 155	1 949 538	1 943 240	6 298	368 249	151 481
49.42.0	Umzugstransporte	295	152 850	152 646	204	23 235	10 311
49.50.0	Transport in Rohrfernleitungen	11	522 158	521 733	425	98 016	2 603
50	Schifffahrt	37	53 334	52 921	412	9 070	3 133
50.10.0	Personenbeförderung in der See- und Küsten- schifffahrt	—	—	—	—	—	—
50.20.0	Güterbeförderung in der See- und Küstenschiff- fahrt	•	•	•	•	•	•
50.30.0	Personenbeförderung in der Binnenschifffahrt	23	16 521	16 485	37	2 156	1 040
50.40.0	Güterbeförderung in der Binnenschifffahrt	•	•	•	•	•	•
51	Luftfahrt	62	875 518	875 294	225	11 643	– 8 850
51.10.0	Personenbeförderung in der Luftfahrt	•	•	•	•	•	•
51.2	Güterbeförderung in der Luftfahrt und Raum- transport	•	•	•	•	•	•
51.21.0	Güterbeförderung in der Luftfahrt	•	•	•	•	•	•
51.22.0	Raumtransport	—	—	—	—	—	—
52	Lagerei sowie Erbringung von sonstigen Dienstleistungen für den Verkehr	2 034	12 046 214	11 461 579	584 634	1 657 472	284 894
52.10.0	Lagerei	203	1 663 559	1 106 019	557 540	251 136	81 848
52.2	Erbringung von sonstigen Dienstleistungen für den Verkehr	1 831	10 382 655	10 355 561	27 094	1 406 337	203 046
52.21	Erbringung von sonstigen Dienstleistungen für den Landverkehr	189	135 728	134 229	1 500	24 443	9 679
52.21.1	Betrieb von Parkhäusern und Parkplätzen	47	36 384	36 379	5	6 854	1 933
52.21.2	Betrieb von Verkehrswegen für Straßenfahr- zeuge	•	•	•	•	•	•

2. Umsatzsteuerpflichtige, steuerbarer Umsatz, Umsatzsteuer vor Abzug der Vorsteuer und Umsatzsteuer-Vorauszahlung 2017 nach wirtschaftlicher Gliederung

Branchen- schlüssel	Wirtschaftliche Gliederung	Steuer- pflichtige	Steuerbarer Umsatz	davon		Umsatz- steuer vor Abzug der Vorsteuer	Umsatz- steuer- Voraus- zahlung
				Lieferungen und Leistungen	Inner- gemein- schaftliche Erwerbe		
52.21.3	Betrieb von Verkehrswegen für Schienenfahr- zeuge	•	•	•	•	•	•
52.21.4	Betrieb von Bahnhöfen für den Personenverkehr einschließlich Omnibusbahnhöfe	7	2 035	2 028	7	63	– 256
52.21.5	Betrieb von Güterabfertigungseinrichtungen für Schienen- und Straßenfahrzeuge (ohne Frachtumschlag)	—	—	—	—	—	—
52.21.9	Erbringung von sonstigen Dienstleistungen für den Landverkehr a.n.g.	113	76 783	75 476	1 307	14 418	6 746
52.22	Erbringung von sonstigen Dienstleistungen für die Schifffahrt	•	•	•	•	•	•
52.22.1	Betrieb von Wasserstraßen	—	—	—	—	—	—
52.22.2	Betrieb von Häfen	•	•	•	•	•	•
52.22.3	Lotsinnen und Lotsen in der Schifffahrt	—	—	—	—	—	—
52.22.9	Erbringung von sonstigen Dienstleitungen für die Schifffahrt a.n.g.	6	•	437	•	75	30
52.23	Erbringung von sonstigen Dienstleistungen für die Luftfahrt	•	•	•	•	•	•
52.23.1	Betrieb von Flughäfen und Landeplätzen für Luftfahrzeuge	•	•	•	•	•	•
52.23.9	Erbringung von sonstigen Dienstleistungen für die Luftfahrt a.n.g.	34	472 763	465 803	6 959	55 522	6 217
52.24.0	Frachtumschlag	20	116 864	116 864	0	11 906	– 4 463
52.29	Erbringung von sonstigen Dienstleistungen für den Verkehr a.n.g.	1 550	7 159 336	7 145 551	13 785	1 146 394	196 087
52.29.1	Spedition	1 229	6 149 943	6 139 646	10 297	994 702	187 564
52.29.2	Schiffsmaklerbüros und -agenturen	•	•	•	•	•	•
52.29.9	Erbringung von Dienstleistungen für den Ver- kehr a.n.g.	•	•	•	•	•	•
53	Post-, Kurier- und Expressdienste	1 648	1 509 549	1 500 195	9 353	324 328	75 208
53.10.0	Postdienste von Universaldienstleistungs- anbietern	—	—	—	—	—	—
53.20.0	Sonstige Post-, Kurier- und Expressdienste	1 648	1 509 549	1 500 195	9 353	324 328	75 208
I	Gastgewerbe	17 213	8 744 551	8 688 109	56 443	1 275 475	504 152
55	Beherbergung	3 038	3 102 480	3 085 168	17 312	393 739	67 745
55.1	Hotels, Gasthöfe und Pensionen	2 661	3 007 310	2 990 315	16 995	383 057	64 960
55.10.1	Hotels (ohne Hotels garnis)	914	2 373 562	2 364 247	9 315	291 939	30 187
55.10.2	Hotels garnis	292	235 299	233 242	2 057	27 010	4 838
55.10.3	Gasthöfe	1 192	313 306	312 808	499	51 623	26 552
55.10.4	Pensionen	263	85 143	80 017	5 125	12 485	3 382
55.2	Ferienunterkünfte und ähnliche Beherbergungs- stätten	246	64 468	64 300	168	7 745	1 782
55.20.1	Erholungs- und Ferienheime	17	17 945	17 907	38	1 921	339
55.20.2	Ferienzentren	13	•	18 305	•	2 505	1 009
55.20.3	Ferienhäuser und Ferienwohnungen	202	26 717	26 611	106	3 145	389
55.20.4	Jugendherbergen und Hütten	14	•	1 476	•	173	46

2. Umsatzsteuerpflichtige, steuerbarer Umsatz, Umsatzsteuer vor Abzug der Vorsteuer und Umsatzsteuer-Vorauszahlung 2017 nach wirtschaftlicher Gliederung

Branchen- schlüssel	Wirtschaftliche Gliederung	Steuer- pflichtige	Steuerbarer Umsatz	davon		Umsatz- steuer vor Abzug der Vorsteuer	Umsatz- steuer- Voraus- zahlung
				Lieferungen und Leistungen	Inner- gemein- schaftliche Erwerbe		
55.30.0	Campingplätze	68	18 308	18 160	148	1 306	320
55.9	Sonstige Beherbergungsstätten	63	12 394	12 394	0	1 631	683
55.90.1	Privatquartiere	34	5 626	5 626	0	862	549
55.90.9	Sonstige Beherbergungsstätten a.n.g.	29	6 768	6 768	0	769	134
56	Gastronomie	14 175	5 642 071	5 602 941	39 131	881 735	436 407
56.1	Restaurants, Gastätten, Imbissstuben, Cafés, Eissalons u.Ä.	9 451	2 786 888	2 771 437	15 451	435 478	210 459
56.10.1	Restaurants mit herkömmlicher Bedienung	5 329	1 759 080	1 750 569	8 511	297 280	155 654
56.10.2	Restaurants mit Selbstbedienung	226	272 715	271 930	785	39 116	14 153
56.10.3	Imbissstuben u.Ä.	2 581	464 452	462 734	1 719	55 512	18 271
56.10.4	Cafés	830	183 008	181 089	1 919	28 570	14 644
56.10.5	Eissalons	485	107 632	105 116	2 516	14 999	7 737
56.2	Caterer und Erbringung sonstiger Verpflegungs- dienstleistungen	999	2 168 386	2 146 864	21 523	326 256	165 940
56.21.0	Event-Caterer	436	244 931	241 734	3 197	39 336	16 881
56.29.0	Erbringung sonstiger Verpflegungsdienst- leistungen	563	1 923 455	1 905 129	18 326	286 920	149 059
56.3	Ausschank von Getränken	3 725	686 797	684 640	2 157	120 001	60 008
56.30.1	Schankwirtschaften	2 973	514 687	513 372	1 315	89 710	47 854
56.30.2	Diskotheken und Tanzlokale	84	35 317	35 274	44	6 509	2 686
56.30.3	Bars	233	42 178	42 146	32	7 728	3 586
56.30.4	Vergnügungsorte	37	14 131	13 593	537	2 269	947
56.30.9	Sonstige getränkegeprägte Gastronomie	398	80 484	80 254	230	13 784	4 935
J	Information und Kommunikation	11 958	17 704 489	17 236 504	467 985	3 685 259	1 408 646
58	Verlagswesen	715	1 891 174	1 874 878	16 296	297 432	72 321
58.1	Verlegen von Büchern und Zeitschriften; sonstiges Verlagswesen (ohne Software)	650	1 837 250	1 821 080	16 170	283 873	67 565
58.11.0	Verlegen von Büchern	226	304 402	296 748	7 654	57 983	4 462
58.12.0	Verlegen von Adressbüchern u. Verzeichnissen	19	122 389	122 373	16	22 329	3 684
58.13.0	Verlegen von Zeitungen	86	669 021	664 221	4 800	89 023	19 744
58.14.0	Verlegen von Zeitschriften	154	445 328	444 848	480	62 881	23 924
58.19.0	Sonstiges Verlagswesen (ohne Software)	165	296 110	292 889	3 221	51 656	15 752
58.2	Verlegen von Software	65	53 924	53 798	126	13 559	4 756
58.21.0	Verlegen von Computerspielen	15	5 210	5 161	49	1 074	335
58.29.0	Verlegen von sonstiger Software	50	48 713	48 637	77	12 484	4 421
59	Herstellung, Verleih und Vertrieb von Filmen und Fernsehprogrammen; Kinos; Tonstudios und Verlegen von Musik	578	831 990	829 196	2 794	92 519	17 269
59.1	Herstellung von Filmen u. Fernsehprogrammen, deren Verleih und Vertrieb; Kinos	428	761 230	758 974	2 256	82 359	14 016
59.11.0	Herstellung von Filmen, Videofilmen und Fern- sehprogrammen	270	470 740	470 318	422	49 502	11 788
59.12.0	Nachbearbeitung und sonstige Filmtechnik	48	20 310	19 941	369	3 229	893
59.13.0	Filmverleih und -vertrieb (ohne Videotheken)	30	81 848	81 086	761	10 237	– 2 045
59.14.0	Kinos	80	188 332	187 628	704	19 392	3 380

2. Umsatzsteuerpflichtige, steuerbarer Umsatz, Umsatzsteuer vor Abzug der Vorsteuer und Umsatzsteuer-Vorauszahlung 2017 nach wirtschaftlicher Gliederung

Branchen- schlüssel	Wirtschaftliche Gliederung	Steuer- pflichtige	Steuerbarer Umsatz	davon		Umsatz- steuer vor Abzug der Vorsteuer	Umsatz- steuer- Voraus- zahlung
				Lieferungen und Leistungen	Inner- gemein- schaftliche Erwerbe		
59.2	Tonstudios; Herstellung von Hörfunkbeiträgen; Verlegen von bespielten Tonträgern und Musikalien	150	70 760	70 223	537	10 159	3 253
59.20.1	Tonstudios u. Herstellung von Hörfunkbeiträgen	59	17 325	17 091	234	2 964	1 247
59.20.2	Verlegen von bespielten Tonträgern	22	15 423	15 215	208	2 911	436
59.20.3	Verlegen von Musikalien	69	38 012	37 917	95	4 285	1 571
60	Rundfunkveranstalter	10	117 003	116 509	495	21 966	13 696
60.10.0	Hörfunkveranstalter	•	•	•	•	•	•
60.20.0	Fernsehveranstalter	•	•	•	•	•	•
61	Telekommunikation	309	1 877 257	1 807 938	69 319	435 110	82 062
61.10.0	Leitungsgebundene Telekommunikation	27	791 070	768 563	22 507	176 330	40 736
61.20.0	Drahtlose Telekommunikation	•	•	•	•	•	•
61.30.0	Satellitentelekommunikation	•	•	•	•	•	•
61.9	Sonstige Telekommunikation	198	235 324	225 972	9 353	79 833	– 187
61.90.1	Internet-serviceprovider	86	38 546	38 334	212	7 593	2 280
61.90.9	Sonstige Telekommunikation a.n.g.	112	196 778	187 637	9 141	72 240	– 2 466
62	Erbringung von Dienstleistungen der Informationstechnologie	9 028	11 933 252	11 574 885	358 367	2 614 049	1 151 263
62.01	Programmierungstätigkeiten	3 679	4 199 294	4 151 767	47 527	974 329	474 982
62.01.1	Entwicklung und Programmierung von Internet- präsentationen	1 021	390 873	383 901	6 971	81 481	42 668
62.01.9	Sonstige Softwareentwicklung	2 658	3 808 422	3 767 866	40 556	892 847	432 314
62.02.0	Erbringung von Beratungsleistungen auf dem Gebiet der Informationstechnologie	3 770	3 549 646	3 330 861	218 784	772 121	393 520
62.03.0	Betrieb von Datenverarbeitungseinrichtungen für Dritte	559	2 705 489	2 691 669	13 820	565 148	164 024
62.09.0	Erbringung von sonstigen Dienstleistungen der Informationstechnologie	1 020	1 478 823	1 400 587	78 235	302 451	118 737
63	Informationsdienstleistungen	1 318	1 053 814	1 033 098	20 716	224 184	72 034
63.1	Datenverarbeitung, Hosting und damit ver- bundene Tätigkeiten; Webportale	184	518 744	512 069	6 675	119 272	22 290
63.11.0	Datenverarbeitung, Hosting und damit ver- bundene Tätigkeiten	109	476 142	469 649	6 493	110 368	18 604
63.12.0	Webportale	75	42 602	42 420	182	8 904	3 686
63.9	Erbringung von sonstigen Informationsdienst- leistungen	1 134	535 070	521 029	14 041	104 912	49 744
63.91.0	Korrespondenz- und Nachrichtenbüros	79	108 815	99 804	9 011	20 741	11 389
63.99.0	Erbringung von sonstigen Informationsdienst- leistungen a.n.g.	1 055	426 255	421 225	5 030	84 171	38 355
K	Erbringung von Finanz- und Versicherungs- dienstleistungen	2 054	19 251 023	18 939 055	311 968	4 173 850	1 170 128
64	Erbringung von Finanzdienstleistungen	522	15 745 723	15 448 740	296 983	3 340 667	772 958
64.1	Zentralbanken und Kreditinstitute	176	8 028 385	7 818 444	209 941	1 826 676	549 706
64.11.0	Zentralbanken	•	•	•	•	•	•
64.19	Kreditinstitute (ohne Spezialkreditinstitute)	•	•	•	•	•	•

2. Umsatzsteuerpflichtige, steuerbarer Umsatz, Umsatzsteuer vor Abzug der Vorsteuer und Umsatzsteuer-Vorauszahlung 2017 nach wirtschaftlicher Gliederung

Branchen- schlüssel	Wirtschaftliche Gliederung	Steuer- pflichtige	Steuerbarer Umsatz	davon		Umsatz- steuer vor Abzug der Vorsteuer	Umsatz- steuer- Voraus- zahlung
				Lieferungen und Leistungen	Inner- gemein- schaftliche Erwerbe		
64.19.1	Kreditbanken einschließlich Zweigstellen aus- ländischer Banken	71	6 338 545	6 174 162	164 383	1 427 905	337 465
64.19.2	Kreditinstitute des Sparkassensektors	34	1 063 685	1 060 796	2 889	260 807	132 585
64.19.3	Kreditinstitute des Genossenschaftssektors	65	451 226	450 697	529	94 546	49 138
64.19.4	Realkreditinstitute	—	—	—	—	—	—
64.19.5	Kreditinstitute mit Sonderaufgaben	•	•	•	•	•	•
64.19.6	Bausparkassen	—	—	—	—	—	—
64.20.0	Beteiligungsgesellschaften	158	•	55 755	•	6 953	2 072
64.30.0	Treuhand- und sonstige Fonds und ähnliche Finanzinstitutionen	18	•	297 227	•	77 176	38 610
64.9	Sonstige Finanzierungsinstitutionen	170	7 363 486	7 277 314	86 172	1 429 862	182 570
64.91.0	Institutionen für Finanzierungsleasing	44	6 633 551	6 548 444	85 108	1 261 493	77 722
64.92	Spezialkreditinstitute	10	6 990	6 990	0	1 261	1 087
64.92.1	Spezialkreditinstitute (ohne Pfandkredit- geschäfte)	•	•	•	•	•	•
64.92.2	Leihhäuser	•	•	•	•	•	•
64.99	Sonstige Finanzdienstleistungen a.n.g.	116	722 945	721 880	1 065	167 109	103 761
64.99.1	Investmentaktiengesellschaften und Fonds von Kapitalanlagegesellschaften (ohne Geld- marktfonds)	85	256 390	256 227	163	69 928	28 782
64.99.9	Sonstige Finanzierungsinstitutionen a.n.g.	31	466 555	465 653	902	97 181	74 979
65	Versicherungen, Rückversicherungen und Pensionskassen (ohne Sozialversicherung)	41	482 727	471 234	11 493	130 853	83 034
65.1	Versicherungen	24	•	345 000	•	89 486	64 858
65.11.0	Lebensversicherungen	•	•	•	•	•	•
65.12	Nichtlebensversicherungen	•	•	•	•	•	•
65.12.1	Krankenversicherungen	•	•	•	•	•	•
65.12.2	Schaden- und Unfallversicherungen	•	•	•	•	•	•
65.20.0	Rückversicherungen	—	—	—	—	—	—
65.30.0	Pensionskassen und Pensionsfonds	17	•	126 234	•	41 367	18 176
66	Mit Finanz- und Versicherungsdienst- leistungen verbundene Tätigkeiten	1 491	3 022 573	3 019 082	3 491	702 330	314 136
66.1	Mit Finanzdienstleistungen verbundene Tätig- keiten	819	2 161 481	2 159 866	1 615	493 607	211 417
66.11.0	Effekten- und Warenbörsen	•	•	•	•	•	•
66.12.0	Effekten- und Warenhandel	•	•	•	•	•	•
66.19.0	Sonstige mit Finanzdienstleistungen verbundene Tätigkeiten	766	1 418 404	1 416 819	1 584	283 730	117 789
66.2	Mit Versicherungsdienstleistungen u. Pensions- kassen verbundene Tätigkeiten	611	155 139	154 136	1 004	31 522	21 036
66.21.0	Risiko- und Schadensbewertung	55	18 479	18 468	12	3 575	2 465
66.22.0	Tätigkeit von Versicherungsmaklerinnen und -maklern	525	98 676	97 714	962	19 805	12 792
66.29.0	Sonstige mit Versicherungsdienstleistungen und Pensionskassen verbundene Tätigkeiten	31	37 984	37 954	29	8 143	5 779
66.30.0	Fondsmanagement	61	705 952	705 080	873	177 200	81 683

2. Umsatzsteuerpflichtige, steuerbarer Umsatz, Umsatzsteuer vor Abzug der Vorsteuer und Umsatzsteuer-Vorauszahlung 2017 nach wirtschaftlicher Gliederung

Branchen- schlüssel	Wirtschaftliche Gliederung	Steuer- pflichtige	Steuerbarer Umsatz	davon		Umsatz- steuer vor Abzug der Vorsteuer	Umsatz- steuer- Voraus- zahlung
				Lieferungen und Leistungen	Inner- gemein- schaftliche Erwerbe		
L	Grundstücks- und Wohnungswesen	24 308	13 222 701	13 157 123	65 578	1 691 161	723 610
68	Grundstücks- und Wohnungswesen	24 308	13 222 701	13 157 123	65 578	1 691 161	723 610
68.10.0	Kauf und Verkauf von eigenen Grundstücken, Gebäuden und Wohnungen	1 087	2 095 545	2 092 471	3 074	248 895	76 617
68.20.0	Vermietung, Verpachtung von eigenen oder ge- leasten Grundstücken, Gebäuden und Wohnungen	18 172	7 679 024	7 640 054	38 970	941 042	430 462
68.3	Vermittlung und Verwaltung von Grundstücken, Gebäuden und Wohnungen für Dritte	5 049	3 448 132	3 424 598	23 534	501 225	216 530
68.31.0	Vermittlung von Grundstücken, Gebäuden und Wohnungen für Dritte	2 485	1 425 789	1 424 927	862	234 477	140 525
68.32.0	Verwaltung von Grundstücken, Gebäuden und Wohnungen für Dritte	2 564	2 022 343	1 999 671	22 672	266 747	76 005
M	Erbringung von freiberuflichen, wissen- schaftlichen und technischen Dienst- leistungen	42 644	33 592 725	32 581 708	1 011 017	6 278 323	2 927 327
69	Rechts- und Steuerberatung, Wirtschafts- prüfung	10 414	6 554 428	6 551 497	2 931	1 315 167	955 945
69.1	Rechtsberatung	5 771	2 863 664	2 861 821	1 843	568 677	408 429
69.10.1	Rechtsanwaltskanzleien mit Notariat	1 614	1 289 259	1 288 577	682	261 402	191 543
69.10.2	Rechtsanwaltskanzleien ohne Notariat	3 682	1 394 491	1 393 871	619	266 951	191 979
69.10.3	Notariate	26	•	25 356	•	4 818	3 444
69.10.4	Patentanwaltskanzleien	61	•	41 638	•	9 482	6 138
69.10.9	Erbringung sonstiger juristischer Dienst- leistungen a.n.g.	388	112 872	112 379	492	26 024	15 325
69.2	Wirtschaftsprüfung und Steuerberatung, Buch- führung	4 643	3 690 764	3 689 676	1 088	746 490	547 516
69.20.1	Praxen von Wirtschaftsprüferinnen und -prüfern, Wirtschaftsprüfungsgesellschaften	321	2 025 975	2 025 694	281	434 245	312 820
69.20.2	Praxen von vereidigten Buchprüferinnen und -prüfern, Buchprüfungsgesellschaften	88	13 696	13 620	76	2 497	1 860
69.20.3	Praxen von Steuerbevollmächtigten, Steuerbe- raterinnen und -beratern, Steuerberatungsge- sellschaften	3 519	1 559 686	1 559 133	553	295 378	222 173
69.20.4	Buchführung (ohne Datenverarbeitungsdienste)	715	91 407	91 229	178	14 370	10 663
70	Verwaltung und Führung von Unternehmen und Betrieben; Unternehmensberatung	11 073	14 802 859	13 939 810	863 049	2 605 790	1 066 683
70.1	Verwaltung und Führung von Unternehmen und Betrieben	1 318	9 906 903	9 259 738	647 165	1 679 109	569 516
70.10.1	Managementtätigkeiten von Holdinggesell- schaften	220	6 075 928	5 826 939	248 989	1 198 239	473 678
70.10.9	Sonstige Verwaltung und Führung von Unter- nehmen und Betrieben	1 098	3 830 975	3 432 799	398 176	480 870	95 838
70.2	Public-Relations- und Unternehmensberatung	9 755	4 895 956	4 680 071	215 884	926 681	497 167
70.21.0	Public-Relations-Beratung	273	232 376	226 768	5 608	45 188	19 256
70.22.0	Unternehmensberatung	9 482	4 663 579	4 453 303	210 276	881 493	477 911
71	Architektur- u. Ingenieurbüros; technische, physikalische u. chemische Untersuchung	10 742	5 676 910	5 610 051	66 859	1 065 834	596 148
71.1	Architektur- und Ingenieurbüros	10 365	5 010 767	4 950 036	60 731	938 835	526 716

Umsatzsteuerstatistik 2017

© Hessisches Statistisches Landesamt, Wiesbaden, 2019

2. Umsatzsteuerpflichtige, steuerbarer Umsatz, Umsatzsteuer vor Abzug der Vorsteuer und Umsatzsteuer-Vorauszahlung 2017 nach wirtschaftlicher Gliederung

Branchen- schlüssel	Wirtschaftliche Gliederung	Steuer- pflichtige	Steuerbarer Umsatz	davon		Umsatz- steuer vor Abzug der Vorsteuer	Umsatz- steuer- Voraus- zahlung
				Lieferungen und Leistungen	Inner- gemein- schaftliche Erwerbe		
71.11	Architekturbüros	3 195	996 674	993 105	3 569	191 280	120 994
71.11.1	Architekturbüros für Hochbau	2 055	694 539	692 089	2 449	135 844	85 920
71.11.2	Büros für Innenarchitektur	363	57 370	56 560	810	10 826	7 043
71.11.3	Architekturbüros für Orts-, Regional- und Landesplanung	513	170 484	170 341	143	30 284	18 896
71.11.4	Architekturbüros für Garten- und Landschafts-gestaltung	264	74 282	74 115	167	14 326	9 136
71.12	Ingenieurbüros	7 170	4 014 093	3 956 931	57 162	747 555	405 721
71.12.1	Ingenieurbüros für bautechnische Gesamt-planung	2 866	1 350 884	1 343 879	7 005	250 189	143 322
71.12.2	Ingenieurbüros für technische Fachplanung und Ingenieurdesign	2 657	2 120 025	2 074 968	45 057	393 886	201 287
71.12.3	Vermessungsbüros	121	64 273	63 475	798	12 250	8 604
71.12.9	Sonstige Ingenieurbüros	1 526	478 911	474 609	4 302	91 230	52 509
71.20.0	Technische, physikalische und chemische Untersuchung	377	666 143	660 014	6 129	126 999	69 433
72	Forschung und Entwicklung	789	856 709	842 158	14 551	119 233	– 24 058
72.1	Forschung und Entwicklung im Bereich Natur-, Ingenieur-, Agrarwissenschaften und Medizin	642	836 242	821 757	14 485	115 483	– 26 915
72.11.0	Forschung und Entwicklung im Bereich Bio-technologie	78	32 704	32 463	241	6 678	797
72.19.0	Sonstige Forschung u. Entwicklung im Bereich Natur-, Ingenieur-, Agrarwissenschaften und Medizin	564	803 539	789 294	14 245	108 805	– 27 713
72.20.0	Forschung u. Entwicklung im Bereich Rechts-, Wirtschafts- und Sozialwissenschaften sowie im Bereich Sprach-, Kultur- und Kunstwissen-schaften	147	20 467	20 401	65	3 750	2 858
73	Werbung und Marktforschung	2 910	4 551 914	4 505 580	46 333	964 747	212 826
73.1	Werbung	2 698	4 128 289	4 082 782	45 506	869 288	177 003
73.11.0	Werbeagenturen	2 564	2 797 197	2 754 251	42 946	588 561	138 302
73.12.0	Vermarktung und Vermittlung von Werbezeiten und Werbeflächen	134	1 331 091	1 328 531	2 560	280 726	38 701
73.20.0	Markt- und Meinungsforschung	212	423 625	422 798	827	95 459	35 823
74	Sonstige freiberufliche, wissenschaftliche und technische Tätigkeiten	5 853	909 112	892 456	16 656	164 202	94 490
74.1	Ateliers für Textil-, Schmuck-, Grafik- u.ä. Design	2 114	337 269	324 873	12 395	60 844	32 087
74.10.1	Industrie-, Produkt- und Mode-Design	275	72 376	65 362	7 015	11 595	4 546
74.10.2	Grafik- und Kommunikationsdesign	1 195	155 661	154 477	1 184	29 481	17 407
74.10.3	Interior Design und Raumgestaltung	644	109 231	105 034	4 197	19 769	10 133
74.2	Fotografie und Fotolabors	904	93 056	92 527	528	16 421	9 769
74.20.1	Fotografie	867	80 032	79 639	393	14 180	8 448
74.20.2	Fotolabors	37	13 024	12 888	136	2 240	1 321
74.3	Übersetzen und Dolmetschen	835	100 442	99 891	552	21 530	14 236
74.30.1	Übersetzen	148	18 283	18 224	59	3 144	2 309
74.30.2	Dolmetschen	687	82 160	81 667	493	18 386	11 927

2. Umsatzsteuerpflichtige, steuerbarer Umsatz, Umsatzsteuer vor Abzug der Vorsteuer und Umsatzsteuer-Vorauszahlung 2017 nach wirtschaftlicher Gliederung

Branchen- schlüssel	Wirtschaftliche Gliederung	Steuer- pflichtige	Steuerbarer Umsatz	davon		Umsatz- steuer vor Abzug der Vorsteuer	Umsatz- steuer- Voraus- zahlung
				Lieferungen und Leistungen	Inner- gemein- schaftliche Erwerbe		
74.90.0	Sonstige freiberufliche, wissenschaftliche und technische Tätigkeiten a.n.g.	2 000	378 345	375 164	3 180	65 407	38 397
75	Veterinärwesen	863	240 794	240 156	638	43 350	25 292
75.00.1	Tierarztpraxen	776	220 187	219 833	355	40 521	24 038
75.00.9	Sonstiges Veterinärwesen	87	20 606	20 323	283	2 828	1 254
N	Erbringung von sonstigen wirtschaftlichen Dienstleistungen	16 202	19 808 724	19 565 648	243 076	3 746 538	1 758 515
77	Vermietung von beweglichen Sachen	1 868	3 553 146	3 411 065	142 081	637 507	105 708
77.1	Vermietung von Kraftwagen	497	2 232 921	2 147 414	85 507	423 855	43 445
77.11.0	Vermietung von Kraftwagen mit einem Gesamt- gewicht von 3,5 t oder weniger	372	2 001 031	1 975 558	25 473	383 350	32 099
77.12.0	Vermietung von Kraftwagen mit einem Gesamt- gewicht von mehr als 3,5 t	125	231 890	171 856	60 034	40 505	11 346
77.2	Vermietung von Gebrauchsgütern	328	327 461	314 108	13 354	62 302	12 844
77.21.0	Vermietung von Sport- und Freizeitgeräten	56	10 769	10 643	125	2 015	1 025
77.22.0	Videotheken	25	11 565	11 499	66	2 078	554
77.29.0	Vermietung von sonstigen Gebrauchsgütern	247	305 127	291 965	13 162	58 210	11 265
77.3	Vermietung von Maschinen, Geräten und sonstigen beweglichen Sachen	1 009	976 235	933 167	43 068	148 803	48 174
77.31.0	Vermietung von landwirtschaftlichen Maschinen und Geräten	63	37 592	37 396	196	6 971	2 794
77.32.0	Vermietung von Baumaschinen und -geräten	266	261 747	241 706	20 041	46 594	14 884
77.33.0	Vermietung von Büromaschinen, Datenver- arbeitungsgeräten und -einrichtungen	39	141 843	141 522	321	26 757	4 627
77.34.0	Vermietung von Wasserfahrzeugen	27	9 885	8 995	890	1 829	962
77.35.0	Vermietung von Luftfahrzeugen	40	157 249	157 242	7	3 216	1 722
77.39.0	Vermietung von sonstigen Maschinen, Geräten und beweglichen Sachen a.n.g.	574	367 919	346 306	21 613	63 437	23 185
77.40.0	Leasing von nichtfinanziellen immateriellen Ver- mögensgegenständen (ohne Copyrights)	34	16 529	16 376	153	2 546	1 246
78	Vermittlung und Überlassung von Arbeits- kräften	821	5 222 569	5 206 235	16 333	1 011 785	824 516
78.10.0	Vermittlung von Arbeitskräften	478	824 761	809 272	15 489	165 344	116 554
78.20.0	Befristete Überlassung von Arbeitskräften	263	4 297 318	4 296 500	818	827 279	693 369
78.30.0	Sonstige Überlassung von Arbeitskräften	80	100 490	100 463	26	19 161	14 593
79	Reisebüros, Reiseveranstalter und Er- bringung sonstiger Reservierungsdienst- leistungen	1 065	934 142	931 235	2 907	163 939	– 3 038
79.1	Reisebüros und Reiseveranstalter	989	824 914	822 400	2 514	142 335	– 6 337
79.11.0	Reisebüros	715	427 123	426 372	751	61 086	23 512
79.12.0	Reiseveranstalter	274	397 792	396 029	1 763	81 249	– 29 849
79.90.0	Erbringung sonstiger Reservierungsdienst- leistungen	76	109 228	108 835	393	21 604	3 299
80	Wach- und Sicherheitsdienste sowie Detekteien	521	1 008 892	1 007 729	1 162	178 265	118 598
80.10.0	Private Wach- und Sicherheitsdienste	374	844 885	844 761	123	147 236	100 075

2. Umsatzsteuerpflichtige, steuerbarer Umsatz, Umsatzsteuer vor Abzug der Vorsteuer und Umsatzsteuer-Vorauszahlung 2017 nach wirtschaftlicher Gliederung

Branchen- schlüssel	Wirtschaftliche Gliederung	Steuer- pflichtige	Steuerbarer Umsatz	davon		Umsatz- steuer vor Abzug der Vorsteuer	Umsatz- steuer- Voraus- zahlung
				Lieferungen und Leistungen	Inner- gemein- schaftliche Erwerbe		
80.20.0	Sicherheitsdienste mithilfe von Überwachungs- und Alarmsystemen	74	145 902	144 866	1 036	27 628	16 419
80.30.0	Detekteien	73	18 105	18 102	3	3 401	2 104
81	Gebäudebetreuung; Garten- und Land- schaftsbau	8 162	5 199 355	5 181 811	17 544	1 042 062	542 343
81.10.0	Hausmeisterdienste	2 765	2 177 497	2 172 119	5 377	497 776	211 107
81.2	Reinigung von Gebäuden, Straßen und Ver- kehrsmitteln	2 817	2 110 157	2 103 821	6 336	389 977	265 262
81.21.0	Allgemeine Gebäudereinigung	1 661	1 649 228	1 647 566	1 662	308 367	214 196
81.22	Spezielle Reinigung von Gebäuden und Reinigung von Maschinen	713	288 333	287 125	1 207	54 794	36 813
81.22.1	Schornsteinreinigung	548	102 276	102 232	44	19 362	16 319
81.22.9	Sonstige spezielle Reinigung von Gebäuden und Maschinen	165	186 057	184 894	1 163	35 432	20 494
81.29	Reinigung a.n.g.	443	172 596	169 129	3 467	26 815	14 253
81.29.1	Reinigung von Verkehrsmitteln	99	93 695	90 444	3 251	12 327	5 451
81.29.2	Desinfektion und Schädlingsbekämpfung	67	25 459	25 317	142	4 872	3 334
81.29.9	Sonstige Reinigung a.n.g.	277	53 443	53 368	74	9 616	5 468
81.3	Garten- und Landschaftsbau sowie Erbringung von sonstigen gärtnerischen Dienstleistungen	2 580	911 702	905 871	5 831	154 310	65 974
81.30.1	Garten- und Landschaftsbau	2 279	846 437	842 118	4 319	143 985	61 409
81.30.9	Erbringung von sonstigen gärtnerischen Dienst- leistungen	301	65 265	63 753	1 512	10 325	4 565
82	Erbringung von wirtschaftlichen Dienst- leistungen für Unternehmen und Privat- personen a.n.g.	3 765	3 890 621	3 827 573	63 048	712 981	170 388
82.1	Sekretariats- und Schreibdienste, Copy-Shops	•	•	•	•	•	•
82.11.0	Allgemeine Sekretariats- und Schreibdienste	•	•	•	•	•	•
82.19.0	Copy-Shops; Dokumentenvorbereitung und Er- bringung sonstiger spezieller Sekretariats- dienste	528	74 176	73 258	918	13 754	6 298
82.20.0	Call Center	•	•	•	•	•	•
82.30.0	Messe-, Ausstellungs- u. Kongressveranstalter	804	776 917	771 847	5 070	154 252	22 423
82.9	Erbringung sonstiger wirtschaftlicher Dienst- leistungen für Unternehmen u. Privatpersonen	1 590	2 810 885	2 755 187	55 698	499 897	111 415
82.91	Inkassobüros und Auskunftfeien	123	477 209	476 872	337	95 842	51 752
82.91.1	Inkassobüros	92	184 793	184 775	19	35 380	14 548
82.91.2	Auskunftfeien	31	292 415	292 097	318	60 462	37 204
82.92.0	Abfüllen und Verpacken	98	519 392	490 207	29 185	88 307	28 066
82.99	Erbringung sonstiger wirtschaftlicher Dienst- leistungen für Unternehmen u. Privatpersonen a.n.g.	1 369	1 814 284	1 788 109	26 176	315 748	31 598
82.99.1	Versteigerungsgewerbe	•	•	•	•	•	•
82.99.9	Erbringung von anderen wirtschaftlichen Dienst- leistungen für Unternehmen u. Privatpersonen a.n.g.	•	•	•	•	•	•
O	Öffentliche Verwaltung, Verteidigung; Sozialversicherung	—	—	—	—	—	—

2. Umsatzsteuerpflichtige, steuerbarer Umsatz, Umsatzsteuer vor Abzug der Vorsteuer und Umsatzsteuer-Vorauszahlung 2017 nach wirtschaftlicher Gliederung

Branchen- schlüssel	Wirtschaftliche Gliederung	Steuer- pflichtige	Steuerbarer Umsatz	davon		Umsatz- steuer vor Abzug der Vorsteuer	Umsatz- steuer- Voraus- zahlung
				Lieferungen und Leistungen	Inner- gemein- schaftliche Erwerbe		
				1000 Euro			
84	Öffentliche Verwaltung, Verteidigung; Sozialversicherung	—	—	—	—	—	—
84.1	Öffentliche Verwaltung	—	—	—	—	—	—
84.11.0	Allgemeine öffentliche Verwaltung	—	—	—	—	—	—
84.12.0	Öffentliche Verwaltung auf den Gebieten Ge- sundheitswesen, Bildung, Kultur und Sozial- wesen	—	—	—	—	—	—
84.13.0	Wirtschaftsförderung, -ordnung und -aufsicht	—	—	—	—	—	—
84.2	Auswärtige Angelegenheiten, Verteidigung, Rechtspflege, öffentliche Sicherheit und Ordnung	—	—	—	—	—	—
84.21.0	Auswärtige Angelegenheiten	—	—	—	—	—	—
84.22.0	Verteidigung	—	—	—	—	—	—
84.23.0	Rechtspflege	—	—	—	—	—	—
84.24.0	Öffentliche Sicherheit und Ordnung	—	—	—	—	—	—
84.25.0	Feuerwehren	—	—	—	—	—	—
84.30.0	Sozialversicherung	—	—	—	—	—	—
P	Erziehung und Unterricht	4 126	1 295 650	1 282 339	13 311	145 576	83 924
85	Erziehung und Unterricht	4 126	1 295 650	1 282 339	13 311	145 576	83 924
85.10.0	Kindergärten und Vorschulen	•	•	•	•	•	•
85.20.0	Grundschulen	•	•	•	•	•	•
85.3	Weiterführende Schulen	227	120 079	119 905	173	9 739	5 209
85.31.0	Allgemein bildende weiterführende Schulen	28	29 640	29 565	75	1 038	499
85.32.0	Berufsbildende weiterführende Schulen	199	90 439	90 340	99	8 701	4 710
85.4	Tertiärer und post-sekundärer, nicht tertiärer Unterricht	212	407 297	400 413	6 885	27 002	17 589
85.41.0	Post-sekundärer, nicht tertiärer Unterricht	181	21 574	21 541	33	3 794	2 861
85.42	Tertiärer Unterricht	31	385 723	378 871	6 852	23 208	14 728
85.42.1	Universitäten	•	•	•	•	•	•
85.42.2	Allgemeine Fachhochschulen	•	•	•	•	•	•
85.42.3	Verwaltungsfachhochschulen	—	—	—	—	—	—
85.42.4	Berufsakademien, Fachakademien, Schulen des Gesundheitswesens	19	21 231	20 894	337	3 221	1 822
85.5	Sonstiger Unterricht	3 661	760 893	754 672	6 221	107 639	60 577
85.51.0	Sport- und Freizeitunterricht	1 010	91 592	90 926	666	16 308	9 490
85.52.0	Kulturunterricht	216	33 386	33 091	295	4 720	2 738
85.53.0	Fahr- und Flugschulen	857	168 934	166 347	2 587	28 670	16 517
85.59	Sonstiger Unterricht a.n.g.	1 578	466 982	464 309	2 673	57 941	31 831
85.59.1	Allgemeine und politische Erwachsenenbildung	59	34 903	34 874	30	2 992	1 067
85.59.2	Berufliche Erwachsenenbildung	968	321 992	320 972	1 020	38 723	20 504
85.59.9	Unterricht a.n.g.	551	110 086	108 463	1 623	16 226	10 260
85.60.0	Erbringung von Dienstleistungen für den Unter- richt	•	•	•	•	•	•
Q	Gesundheits- und Sozialwesen	4 481	10 280 881	10 254 769	26 112	198 195	92 476
86	Gesundheitswesen	3 869	8 493 504	8 469 923	23 581	153 212	81 993

2. Umsatzsteuerpflichtige, steuerbarer Umsatz, Umsatzsteuer vor Abzug der Vorsteuer und Umsatzsteuer-Vorauszahlung 2017 nach wirtschaftlicher Gliederung

Branchen- schlüssel	Wirtschaftliche Gliederung	Steuer- pflichtige	Steuerbarer Umsatz	davon		Umsatz- steuer vor Abzug der Vorsteuer	Umsatz- steuer- Voraus- zahlung
				Lieferungen und Leistungen	Inner- gemein- schaftliche Erwerbe		
86.1	Krankenhäuser	136	6 509 801	6 495 304	14 497	71 458	33 848
86.10.1	Krankenhäuser (ohne Hochschulkliniken, Vor- sorge- und Rehabilitationskliniken)	•	•	•	•	•	•
86.10.2	Hochschulkliniken	•	•	•	•	•	•
86.10.3	Vorsorge- und Rehabilitationskliniken	44	482 512	482 418	94	4 013	2 694
86.2	Arzt- und Zahnarztpraxen	1 738	1 490 026	1 487 615	2 411	27 585	17 778
86.21.0	Arztpraxen für Allgemeinmedizin	425	119 727	119 469	258	6 353	5 169
86.22.0	Facharztpraxen	453	891 765	889 983	1 782	12 617	8 280
86.23.0	Zahnarztpraxen	860	478 534	478 163	371	8 614	4 329
86.9	Gesundheitswesen a.n.g.	1 995	493 677	487 004	6 673	54 169	30 368
86.90.1	Praxen von psychologischen Psychothera- peutinnen und -therapeuten	315	34 189	34 184	4	5 274	3 882
86.90.2	Massagepraxen, Krankengymnastikpraxen, Praxen von medizinischen Bademeisterinnen und Bademeistern, Hebammen und Ent- bindungspflegern sowie v. verwandten Berufen	530	77 169	76 995	174	5 872	3 732
86.90.3	Heilpraktikerpraxen	129	14 793	14 674	119	1 688	1 220
86.90.9	Sonstige selbstständige Tätigkeiten im Ge- sundheitswesen	1 021	367 527	361 151	6 376	41 336	21 533
87	Heime (ohne Erholungs- und Ferienheime)	117	595 889	594 990	899	11 869	1 384
87.10.0	Pflegeheime	53	419 194	418 532	663	6 645	35
87.20.0	Stationäre Einrichtungen zur psychosozialen Betreuung, Suchtbekämpfung u.Ä.	•	•	•	•	•	•
87.30.0	Altenheime; Alten- und Behindertenwohnheime	49	153 257	153 033	224	4 674	1 265
87.90.0	Sonstige Heime (ohne Erholungs- und Ferien- heime)	•	•	•	•	•	•
88	Sozialwesen (ohne Heime)	495	1 191 488	1 189 856	1 632	33 114	9 098
88.1	Soziale Betreuung älterer Menschen und Be- hinderter	152	114 959	114 759	200	5 790	3 283
88.10.1	Ambulante soziale Dienste	114	88 061	87 964	97	5 242	2 934
88.10.2	Sonstige soziale Betreuung älterer Menschen und Behinderter	38	26 898	26 796	103	548	349
88.9	Sonstiges Sozialwesen (ohne Heime)	343	1 076 529	1 075 097	1 432	27 324	5 815
88.91.0	Tagesbetreuung von Kindern	12	•	5 438	•	153	120
88.99.0	Sonstiges Sozialwesen a.n.g.	331	•	1 069 659	•	27 171	5 695
R	Kunst, Unterhaltung und Erholung	6 994	4 484 756	4 464 379	20 377	545 068	38 795
90	Kreative, künstlerische und unterhaltende Tätigkeiten	3 338	686 438	683 681	2 757	95 016	36 948
90.01	Darstellende Kunst	724	72 839	72 684	155	8 966	4 686
90.01.1	Theaterensembles	14	1 953	1 929	24	269	120
90.01.2	Ballettgruppen, Orchester, Kapellen und Chöre	87	8 516	8 507	9	890	341
90.01.3	Selbstständige Artistinnen und Artisten, Zirkusgruppen	61	3 826	3 821	5	528	318
90.01.4	Selbstständige Bühnen-, Film-, Hörfunk- und Fernsehkünstlerinnen und -künstler sowie sonstige darstellende Kunst	562	58 544	58 427	117	7 279	3 907

2. Umsatzsteuerpflichtige, steuerbarer Umsatz, Umsatzsteuer vor Abzug der Vorsteuer und Umsatzsteuer-Vorauszahlung 2017 nach wirtschaftlicher Gliederung

Branchen- schlüssel	Wirtschaftliche Gliederung	Steuer- pflichtige	Steuerbarer Umsatz	davon		Umsatz- steuer vor Abzug der Vorsteuer	Umsatz- steuer- Voraus- zahlung
				Lieferungen und Leistungen	Inner- gemein- schaftliche Erwerbe		
90.02.0	Erbringung von Dienstleistungen für die dar- stellende Kunst	173	91 368	89 541	1 826	17 616	4 201
90.03	Künstlerisches und schriftstellerisches Schaffen	2 319	172 439	172 066	372	24 103	16 806
90.03.1	Selbstständige Komponistinnen, Komponisten, Musikbearbeiterinnen und Musikbearbeiter	167	19 384	19 359	24	2 142	1 363
90.03.2	Selbstständige Schriftstellerinnen und Schrift- steller	525	38 976	38 938	39	5 374	4 408
90.03.3	Selbstständige bildende Künstlerinnen und Künstler	496	33 852	33 759	94	5 002	2 942
90.03.4	Selbstständige Restauratorinnen und Restau- ratoren	65	7 457	7 444	13	1 422	1 008
90.03.5	Selbstständige Journalistinnen u. Journalisten, Pressefotografinnen und Pressefotografen	1 066	72 769	72 566	203	10 163	7 086
90.04	Betrieb von Kultur- und Unterhaltungsein- richtungen	122	349 792	349 389	403	44 331	11 254
90.04.1	Theater- und Konzertveranstalter	89	301 386	301 281	105	40 398	10 560
90.04.2	Opern- und Schauspielhäuser, Konzerthallen und ähnliche Einrichtungen	13	32 937	32 672	265	2 083	106
90.04.3	Varietés und Kleinkunstabühnen	20	15 469	15 436	33	1 850	588
91	Bibliotheken, Archive, Museen, botanische und zoologische Gärten	51	40 008	39 645	363	3 696	– 1 524
91.01.0	Bibliotheken und Archive	7	4 464	4 281	183	375	107
91.02.0	Museen	15	31 219	31 122	96	2 810	– 1 819
91.03.0	Betrieb von historischen Stätten und Gebäuden und ähnlichen Attraktionen	6	684	683	0	77	– 59
91.04.0	Botanische und zoologische Gärten sowie Naturparks	23	3 642	3 558	83	434	247
92	Spiel-, Wett- und Lotteriewesen	709	1 141 648	1 139 557	2 091	92 734	47 747
92.00.1	Spielhallen und Betrieb von Spielautomaten	542	336 007	334 707	1 299	62 933	34 630
92.00.2	Spielbanken und Spielklubs	•	•	•	•	•	•
92.00.3	Wett-, Toto- und Lotteriewesen	•	•	•	•	•	•
93	Erbringung v. Dienstleistungen des Sports, der Unterhaltung und der Erholung	2 896	2 616 662	2 601 495	15 166	353 623	– 44 376
93.1	Erbringung von Dienstleistungen des Sports	2 128	2 378 108	2 368 797	9 311	317 868	– 53 177
93.11.0	Betrieb von Sportanlagen	397	216 913	215 061	1 852	34 989	11 746
93.12.0	Sportvereine	952	1 598 827	1 595 601	3 226	186 942	– 102 182
93.13.0	Fitnesszentren	484	344 159	343 658	501	64 497	27 330
93.19.0	Erbringung v. sonstigen Dienstleistungen a.n.g.	295	218 208	214 477	3 732	31 440	9 929
93.2	Erbringung von sonstigen Dienstleistungen der Unterhaltung und der Erholung	768	238 553	232 698	5 855	35 755	8 802
93.21.0	Vergnügungs- und Themenparks	192	62 777	62 275	503	9 131	1 257
93.29.0	Erbringung von Dienstleistungen der Unter- haltung und der Erholung a.n.g.	576	175 776	170 424	5 353	26 624	7 544
S	Erbringung von sonstigen Dienstleistungen	13 752	3 417 808	3 367 352	50 456	556 183	255 728
94	Interessenvertretungen sowie kirchliche u. sonstige religiöse Vereinigungen (ohne Sozialwesen und Sport)	1 022	1 194 944	1 185 648	9 295	149 102	51 412

2. Umsatzsteuerpflichtige, steuerbarer Umsatz, Umsatzsteuer vor Abzug der Vorsteuer und Umsatzsteuer-Vorauszahlung 2017 nach wirtschaftlicher Gliederung

Branchen- schlüssel	Wirtschaftliche Gliederung	Steuer- pflichtige	Steuerbarer Umsatz	davon		Umsatz- steuer vor Abzug der Vorsteuer	Umsatz- steuer- Voraus- zahlung
				Lieferungen und Leistungen	Inner- gemein- schaftliche Erwerbe		
94.1	Wirtschafts- und Arbeitgeberverbände, Berufs- organisationen	212	530 944	530 783	161	79 250	28 977
94.11.0	Wirtschafts- und Arbeitgeberverbände	147	455 492	455 342	150	72 597	24 997
94.12.0	Berufsorganisationen	65	75 452	75 441	11	6 653	3 980
94.20.0	Arbeitnehmervereinigungen	6	56 084	56 057	28	4 458	1 739
94.9	Kirchliche Vereinigungen; politische Parteien sowie sonstige Interessenvertretungen und Vereinigungen a.n.g.	804	607 916	598 809	9 107	65 394	20 696
94.91.0	Kirchliche und sonstige religiöse Vereinigungen	53	•	71 369	•	3 057	1 144
94.92.0	Politische Parteien und Vereinigungen	15	•	684	•	125	60
94.99	Sonstige Interessenvertretungen und Vereini- gungen a.n.g.	736	533 307	526 756	6 551	62 212	19 492
94.99.1	Organisationen der Bildung, Wissenschaft und Forschung	375	233 478	232 795	683	22 001	6 890
94.99.2	Organisationen der Kultur	82	26 968	26 947	21	2 760	– 94
94.99.3	Verbraucherorganisationen	63	70 858	70 831	27	13 387	4 104
94.99.4	Jugendorganisationen	11	16 043	16 031	13	1 677	238
94.99.9	Interessenvertretungen und Vereinigungen a.n.g.	205	185 959	180 152	5 807	22 387	8 354
95	Reparatur von Datenverarbeitungsgeräten und Gebrauchsgütern	976	221 275	218 385	2 889	40 360	15 459
95.1	Reparatur von Datenverarbeitungs- und Tele- kommunikationsgeräten	116	61 373	60 769	604	10 937	3 189
95.11.0	Reparatur von Datenverarbeitungsgeräten und peripheren Geräten	96	48 296	47 724	572	9 078	2 731
95.12.0	Reparatur von Telekommunikationsgeräten	20	13 077	13 046	31	1 859	459
95.2	Reparatur von Gebrauchsgütern	860	159 902	157 616	2 286	29 423	12 269
95.21.0	Reparatur von Geräten der Unterhaltungs- elektronik	27	7 401	7 366	34	1 401	529
95.22.0	Reparatur von elektrischen Haushaltsgeräten und Gartengeräten	87	28 649	28 143	506	5 209	1 957
95.23.0	Reparatur von Schuhen und Lederwaren	103	10 082	9 577	505	1 813	858
95.24.0	Reparatur von Möbeln und Einrichtungsgegen- ständen	86	24 114	24 033	82	4 419	1 546
95.25.0	Reparatur von Uhren und Schmuck	44	5 437	5 350	87	982	– 17
95.29.0	Reparatur von sonstigen Gebrauchsgütern	513	84 218	83 147	1 071	15 599	7 397
96	Erbringung von sonstigen überwiegend persönlichen Dienstleistungen	11 754	2 001 589	1 963 318	38 271	366 721	188 857
96.01.0	Wäscherei und chemische Reinigung	435	673 326	647 957	25 369	126 146	52 046
96.02	Frisör- und Kosmetiksalons	6 051	618 752	614 029	4 723	115 645	75 035
96.02.1	Frisörsalons	4 374	476 159	473 583	2 576	89 769	61 830
96.02.2	Kosmetiksalons	1 677	142 593	140 446	2 146	25 876	13 205
96.03	Bestattungswesen	408	145 082	144 586	496	27 100	14 781
96.03.1	Bestattungsinstitute	396	111 573	111 077	496	20 752	11 608
96.03.2	Friedhöfe und Krematorien	12	33 508	33 508	0	6 347	3 173
96.04.0	Saunas, Solarien, Bäder u.Ä.	230	98 540	97 838	702	17 512	5 167
96.09.0	Erbringung von sonstigen Dienstleist. a.n.g.	4 630	465 889	458 907	6 982	80 319	41 828

3. Umsatzsteuerpflichtige und deren Lieferungen und Leistungen 2017 nach

Branchen- schlüssel	Wirtschaftliche Gliederung	Insgesamt		Einzel-
		Steuer- pflichtige	Lieferungen und Leistungen	Steuer- pflichtige
			1000 Euro	
A - S	Insgesamt	248 895	489 164 776	163 827
A	Land- und Forstwirtschaft, Fischerei	5 027	1 512 274	3 946
01	Landwirtschaft, Jagd und damit verbundene Tätigkeiten	•	•	3 513
02	Forstwirtschaft und Holzeinschlag	504	189 174	415
03	Fischerei und Aquakultur	•	•	18
B	Bergbau und Gewinnung von Steinen und Erden	115	2 395 814	•
05	Kohlenbergbau	—	—	—
06	Gewinnung von Erdöl und Erdgas	—	—	—
07	Erzbergbau	—	—	—
08	Gewinnung von Steinen und Erden, sonstiger Bergbau	105	2 393 290	20
09	Erbringung von Dienstleistungen für den Bergbau u. für die Gewinnung v. Steinen u. Erden	10	2 524	•
C	Verarbeitendes Gewerbe	17 035	135 832 467	8 863
10	Herstellung von Nahrungs- u. Futtermitteln	2 286	11 012 561	1 704
11	Getränkeherstellung	185	2 617 447	81
12	Tabakverarbeitung	6	10 729	•
13	Herstellung von Textilien	377	614 275	222
14	Herstellung von Bekleidung	252	169 193	184
15	Herstellung v. Leder, Lederwaren u. Schuhen	139	171 405	•
16	Herstellung von Holz-, Flecht-, Korb- und Korkwaren (ohne Möbel)	1 162	1 659 547	778
17	Herstellung v. Papier, Pappe u. Waren daraus	188	1 729 115	64
18	Herstellung v. Druckerzeugnissen; Vervielfältigung v. bespielten Ton-, Bild- u. Datenträgern	999	1 338 262	•
19	Kokerei und Mineralölverarbeitung	8	67 425	•
20	Herstellung von chemischen Erzeugnissen	380	16 277 245	96
21	Herstellung v. pharmazeut. Erzeugnissen	105	25 670 884	•
22	Herstellung von Gummi- und Kunststoffwaren	570	7 103 094	•
23	Herstellung von Glas und Glaswaren, Keramik, Verarbeitung von Steinen und Erden	874	3 609 732	•
24	Metallerzeugung und -bearbeitung	201	2 718 302	82
25	Herstellung von Metallerzeugnissen	2 768	9 779 409	1 465
26	Herstellung v. Datenverarbeitungsgeräten, elektronischen u. optischen Erzeugnissen	1 189	8 822 338	406
27	Herstellung von elektrischen Ausrüstungen	543	7 536 901	150
28	Maschinenbau	1 469	11 765 201	427
29	Herstellung v. Kraftwagen u. Kraftwagenteilen	265	16 978 806	96
30	Sonstiger Fahrzeugbau	96	1 165 293	•
31	Herstellung von Möbeln	653	973 460	459
32	Herstellung von sonstigen Waren	1 451	3 245 736	812

ausgewählten Wirtschaftsbereichen und Rechtsformen der Unternehmen

davon Steuerpflichtige und deren Lieferungen und Leistungen mit der Rechtsform							Branchen- schlüssel
unternehmen	Personengesellschaften		Kapitalgesellschaften		Sonstige Rechtsformen		
Lieferungen und Leistungen	Steuer- pflichtige	Lieferungen und Leistungen	Steuer- pflichtige	Lieferungen und Leistungen	Steuer- pflichtige	Lieferungen und Leistungen	
1000 Euro		1000 Euro		1000 Euro		1000 Euro	
41 264 306	32 262	123 306 060	47 889	305 770 710	4 917	18 823 700	A - S
836 773	954	485 334	103	107 748	24	82 420	A
731 296	885	455 676	80	83 135	•	•	01
100 740	•	•	•	•	•	•	02
4 737	•	•	•	•	3	152	03
•	52	221 266	36	2 168 515	•	•	B
—	—	—	—	—	—	—	05
—	—	—	—	—	—	—	06
—	—	—	—	—	—	—	07
4 139	•	•	33	2 167 815	•	•	08
•	•	•	3	700	—	—	09
3 417 138	2 419	32 840 297	5 619	98 932 282	134	642 750	C
907 508	286	1 591 213	284	8 467 600	12	46 240	10
26 671	58	1 919 667	41	664 893	5	6 216	11
•	•	•	3	10 455	—	—	12
41 306	60	311 266	91	259 813	4	1 890	13
21 387	33	60 837	35	86 969	—	—	14
•	•	•	•	•	•	•	15
207 461	•	•	226	623 410	•	•	16
26 413	36	936 248	88	766 454	—	—	17
•	128	415 409	379	790 458	•	•	18
•	•	•	•	•	—	—	19
51 195	57	4 067 048	213	12 129 422	14	29 581	20
•	20	5 709 202	63	19 904 390	•	•	21
•	114	1 164 665	279	5 789 545	•	•	22
•	173	1 494 872	215	1 970 174	•	•	23
28 723	34	2 106 662	76	528 510	9	54 406	24
657 483	419	3 986 817	867	5 101 923	17	33 186	25
152 946	134	1 093 576	634	7 326 169	15	249 648	26
62 403	•	•	300	5 047 690	•	•	27
226 198	256	2 231 547	774	9 286 588	12	20 869	28
54 805	36	1 555 838	117	15 282 130	16	86 034	29
•	•	•	•	•	•	•	30
120 132	68	347 688	126	505 640	—	—	31
270 306	144	196 708	490	2 775 688	5	3 033	32

3. Umsatzsteuerpflichtige und deren Lieferungen und Leistungen 2017 nach

Branchen- schlüssel	Wirtschaftliche Gliederung	Insgesamt		Einzel-
		Steuer- pflichtige	Lieferungen und Leistungen	Steuer- pflichtige
			1000 Euro	
33	Reparatur und Installation von Maschinen und Ausrüstungen	869	796 106	•
D	Energieversorgung	3 855	22 658 664	2 025
35	Energieversorgung	3 855	22 658 664	2 025
E	Wasserversorgung; Abwasser- u. Abfall- entsorgung und Beseitigung von Um- weltverschmutzungen	914	3 420 281	•
36	Wasserversorgung	360	723 256	5
37	Abwasserentsorgung	90	111 098	46
38	Sammlung, Behandlung und Beseitigung von Abfällen; Rückgewinnung	417	2 532 594	126
39	Beseitigung von Umweltverschmutzungen und sonstige Entsorgung	47	53 333	•
F	Baugewerbe	24 875	20 098 322	16 472
41	Hochbau	1 941	5 045 278	•
42	Tiefbau	670	2 295 987	•
43	Vorbereitende Baustellenarbeiten, Bauinstallation u. sonstiges Ausbaugewerbe	22 264	12 757 058	15 631
G	Handel; Instandhaltung u. Reparatur v. Kraftfahrzeugen	44 552	156 049 348	29 343
45	Handel mit Kraftfahrzeugen; Instandhaltung und Reparatur von Kraftfahrzeugen	7 939	32 997 358	5 489
46	Großhandel (ohne Handel mit Kraftfahrzeugen)	12 251	100 571 759	5 545
47	Einzelhandel (ohne Handel mit Kfz)	24 362	22 480 231	18 309
H	Verkehr und Lagerei	8 790	17 660 619	6 070
49	Landverkehr u. Transport in Rohrfernleitungen	5 009	3 770 629	3 828
50	Schifffahrt	37	52 921	•
51	Luftfahrt	62	875 294	•
52	Lagerei sowie Erbringung v. sonstigen Dienstleistungen für den Verkehr	2 034	11 461 579	772
53	Post-, Kurier- und Expressdienste	1 648	1 500 195	•
I	Gastgewerbe	17 213	8 688 109	13 486
55	Beherbergung	3 038	3 085 168	1 962
56	Gastronomie	14 175	5 602 941	11 524
J	Information und Kommunikation	11 958	17 236 504	6 849
58	Verlagswesen	715	1 874 878	•
59	Herstellung, Verleih und Vertrieb v. Filmen u. Fernsehprogrammen; Kinos; Tonstudios u. Verlegen v. Musik	578	829 196	263
60	Rundfunkveranstalter	10	116 509	—
61	Telekommunikation	309	1 807 938	•
62	Erbringung v. Dienstleistungen der Informationstechnologie	9 028	11 574 885	5 378
63	Informationsdienstleistungen	1 318	1 033 098	785

ausgewählten Wirtschaftsbereichen und Rechtsformen der Unternehmen

davon Steuerpflichtige und deren Lieferungen und Leistungen mit der Rechtsform							Branchen- schlüssel
unternehmen	Personengesellschaften		Kapitalgesellschaften		Sonstige Rechtsformen		
Lieferungen und Leistungen	Steuer- pflichtige	Lieferungen und Leistungen	Steuer- pflichtige	Lieferungen und Leistungen	Steuer- pflichtige	Lieferungen und Leistungen	
1000 Euro		1000 Euro		1000 Euro		1000 Euro	
•	77	105 049	245	555 911	•	•	33
260 206	1 510	3 476 938	255	18 619 772	65	301 749	D
260 206	1 510	3 476 938	255	18 619 772	65	301 749	35
•	•	•	262	1 972 285	•	•	E
344	•	•	14	100 784	•	•	36
33 139	•	•	35	70 681	•	•	37
74 259	75	422 755	195	1 763 116	21	272 464	38
•	7	4 555	18	37 704	•	•	39
4 542 218	2 465	4 533 758	5 804	10 795 544	134	226 803	F
•	344	1 419 901	852	3 008 369	•	•	41
•	282	1 101 614	242	1 127 690	•	•	42
3 999 978	1 839	2 012 244	4 710	6 659 485	84	85 351	43
15 630 531	4 375	46 302 797	10 426	91 571 919	408	2 544 101	G
2 629 860	838	7 049 774	1 588	23 164 242	24	153 481	45
2 929 436	1 250	33 164 869	5 271	62 641 173	185	1 836 281	46
10 071 235	2 287	6 088 154	3 567	5 766 504	199	554 339	47
1 706 905	717	3 918 329	1 820	11 145 961	183	889 424	H
1 134 892	435	845 766	685	1 752 385	61	37 587	49
•	•	•	13	23 569	—	—	50
•	•	•	34	867 049	•	•	51
296 426	210	2 100 315	939	8 222 070	113	842 768	52
•	60	946 079	149	280 888	•	•	53
2 713 083	1 581	1 821 551	1 782	4 001 087	364	152 388	I
533 421	507	538 383	537	1 977 363	32	36 000	55
2 179 662	1 074	1 283 168	1 245	2 023 723	332	116 387	56
892 865	860	4 084 429	4 167	11 800 489	82	458 720	J
•	111	646 931	317	968 850	•	•	58
42 851	124	189 335	182	594 283	9	2 727	59
—	•	•	4	16 796	•	•	60
•	•	•	128	1 717 672	•	•	61
658 598	495	3 022 073	3 128	7 798 446	27	95 768	62
109 788	104	168 776	408	704 441	21	50 093	63

3. Umsatzsteuerpflichtige und deren Lieferungen und Leistungen 2017 nach

Branchen- schlüssel	Wirtschaftliche Gliederung	Insgesamt		Einzel-
		Steuer- pflichtige	Lieferungen und Leistungen	Steuer- pflichtige
			1000 Euro	
K	Erbringung von Finanz- und Versicherungs- dienstleistungen	2 054	18 939 055	•
64	Erbringung von Finanzdienstleistungen	522	15 448 740	•
65	Versicherungen, Rückversicherungen und Pensionskassen (ohne Sozialversicherung)	41	471 234	—
66	Mit Finanz- und Versicherungsdienstleistungen verbundene Tätigkeiten	1 491	3 019 082	•
L	Grundstücks- und Wohnungswesen	24 308	13 157 123	11 229
68	Grundstücks- und Wohnungswesen	24 308	13 157 123	11 229
M	Erbringung v. freiberuflichen, wissen- schaftl. u. techn. Dienstleistungen	42 644	32 581 708	30 704
69	Rechts- u. Steuerberatung, Wirtschaftsprüfung	10 414	6 551 497	7 968
70	Verwaltung und Führung von Unternehmen und Betrieben; Unternehmensberatung	11 073	13 939 810	6 601
71	Architektur- u. Ingenieurbüros; technische, physikalische u. chemische Untersuchung	10 742	5 610 051	8 033
72	Forschung und Entwicklung	789	842 158	524
73	Werbung und Marktforschung	2 910	4 505 580	1 726
74	Sonstige freiberufliche, wissenschaftliche und technische Tätigkeiten	5 853	892 456	5 108
75	Veterinärwesen	863	240 156	744
N	Erbringung v. sonstigen wirtschaftlichen Dienstleistungen	16 202	19 565 648	11 359
77	Vermietung von beweglichen Sachen	1 868	3 411 065	•
78	Vermittlung u. Überlassung v. Arbeitskräften	821	5 206 235	223
79	Reisebüros, Reiseveranstalter und Erbringung sonstiger Reservierungsdienstleistungen	1 065	931 235	•
80	Wach- und Sicherheitsdienste sowie Detekteien	521	1 007 729	•
81	Gebäudebetreuung; Garten- u. Landschaftsbau	8 162	5 181 811	6 701
82	Erbringung v. wirtschaftlichen Dienstleistungen. für Unternehmen u. Privatpersonen a.n.g.	3 765	3 827 573	2 465
O	Öffentliche Verwaltung, Verteidigung; Sozialversicherung	—	—	—
84	Öffentliche Verwaltung, Verteidigung; Sozial- versicherung	—	—	—
P	Erziehung und Unterricht	4 126	1 282 339	3 455
85	Erziehung und Unterricht	4 126	1 282 339	3 455
Q	Gesundheits- und Sozialwesen	4 481	10 254 769	3 237
86	Gesundheitswesen	3 869	8 469 923	3 027
87	Heime (ohne Erholungs- und Ferienheime)	117	594 990	20
88	Sozialwesen (ohne Heime)	495	1 189 856	190
R	Kunst, Unterhaltung und Erholung	6 994	4 464 379	4 504
90	Kreative, künstlerische und unterhaltende Tätigkeiten	3 338	683 681	3 044

ausgewählten Wirtschaftsbereichen und Rechtsformen der Unternehmen

davon Steuerpflichtige und deren Lieferungen und Leistungen mit der Rechtsform							Branchen- schlüssel
unternehmen	Personengesellschaften		Kapitalgesellschaften		Sonstige Rechtsformen		
Lieferungen und Leistungen	Steuer- pflichtige	Lieferungen und Leistungen	Steuer- pflichtige	Lieferungen und Leistungen	Steuer- pflichtige	Lieferungen und Leistungen	
1000 Euro		1000 Euro		1000 Euro		1000 Euro	
.	.	.	830	10 787 340	195	3 613 640	K
.	.	.	280	8 134 532	.	.	64
—	65
.	66
1 649 771	9 889	6 077 781	2 970	4 914 587	220	514 983	L
1 649 771	9 889	6 077 781	2 970	4 914 587	220	514 983	68
4 493 595	3 925	6 361 799	7 824	20 836 404	191	889 910	M
1 333 967	1 553	2 070 174	860	2 558 703	33	588 653	69
827 078	631	2 674 200	3 795	10 218 684	46	219 848	70
1 317 905	1 029	1 047 481	1 655	3 225 526	25	19 139	71
102 347	.	.	186	710 069	.	.	72
266 990	243	370 353	894	3 826 933	47	41 305	73
474 056	309	116 992	427	292 586	9	8 823	74
171 253	.	.	7	3 905	.	.	75
2 149 273	1 274	6 343 536	3 470	10 848 705	99	224 134	N
.	338	1 696 542	359	1 249 636	.	.	77
85 134	95	3 160 046	494	1 935 629	9	25 426	78
.	88	69 051	409	718 179	.	.	79
.	34	123 281	229	813 903	.	.	80
1 263 498	395	862 094	1 056	3 053 041	10	3 178	81
284 372	324	432 522	923	3 078 316	53	32 363	82
—	—	—	—	—	—	—	O
—	—	—	—	—	—	—	84
374 137	192	98 608	410	364 134	69	445 460	P
374 137	192	98 608	410	364 134	69	445 460	85
682 174	548	756 296	417	5 210 677	279	3 605 622	Q
641 131	520	713 988	277	4 809 954	45	2 304 850	86
12 801	12	14 040	48	242 429	37	325 720	87
28 242	16	28 268	92	158 295	197	975 052	88
601 949	564	301 598	772	1 194 689	1 154	2 366 143	R
250 146	164	65 338	81	351 818	49	16 379	90

3. Umsatzsteuerpflichtige und deren Lieferungen und Leistungen 2017 nach

Branchen- schlüssel	Wirtschaftliche Gliederung	Insgesamt		Einzel-
		Steuer- pflichtige	Lieferungen und Leistungen	Steuer- pflichtige
			1000 Euro	
91	Bibliotheken, Archive, Museen, botanische und zoologische Gärten	51	39 645	18
92	Spiel-, Wett- und Lotteriewesen	709	1 139 557	424
93	Erbringung v. Dienstleistungen des Sports, der Unterhaltung und der Erholung	2 896	2 601 495	1 018
S	Erbringung v. sonstigen Dienstleistungen	13 752	3 367 352	11 265
94	Interessenvertretungen sowie kirchliche u. sonstige religiöse Vereinigungen (ohne Sozialwesen und Sport)	1 022	1 185 648	36
95	Reparatur von Datenverarbeitungsgeräten und Gebrauchsgütern	976	218 385	861
96	Erbringung von sonstigen überwiegend persön- lichen Dienstleistungen	11 754	1 963 318	10 368

ausgewählten Wirtschaftsbereichen und Rechtsformen der Unternehmen

davon Steuerpflichtige und deren Lieferungen und Leistungen mit der Rechtsform							Branchen- schlüssel
unternehmen	Personengesellschaften		Kapitalgesellschaften		Sonstige Rechtsformen		
Lieferungen und Leistungen	Steuer- pflichtige	Lieferungen und Leistungen	Steuer- pflichtige	Lieferungen und Leistungen	Steuer- pflichtige	Lieferungen und Leistungen	
1000 Euro		1000 Euro		1000 Euro		1000 Euro	
1 762	•	•	•	•	19	15 306	91
149 599	•	•	•	•	•	•	92
200 443	•	•	466	650 024	•	•	93
1 091 879	614	721 454	922	498 572	951	1 055 447	S
7 090	5	12 650	82	126 353	899	1 039 556	94
131 035	•	•	79	78 212	•	•	95
953 754	•	•	761	294 007	•	•	96

4. Umsatzsteuerpflichtige und deren Lieferungen und Leistungen 2017

Branchen- schlüssel	Wirtschaftliche Gliederung	Insgesamt		davon	
		Steuer- pflichtige	Lieferungen und Leistungen	17 501 bis unter 50 000	
		Anzahl	1000 Euro	Anzahl	1000 Euro
A - S	Insgesamt	248 895	489 164 776	63 241	2 023 114
A	Land- und Forstwirtschaft, Fischerei	5 027	1 512 274	1 418	44 051
01	Landwirtschaft, Jagd u. damit verbundene Tätigkeiten	•	•	1 293	39 938
02	Forstwirtschaft und Holzeinschlag	504	189 174	119	3 916
03	Fischerei und Aquakultur	•	•	6	197
B	Bergbau und Gewinnung von Steinen und Erden	115	2 395 814	11	326
05	Kohlenbergbau	—	—	—	—
06	Gewinnung von Erdöl und Erdgas	—	—	—	—
07	Erzbergbau	—	—	—	—
08	Gewinnung von Steinen und Erden, sonstiger Bergbau	105	2 393 290	•	•
09	Erbringung v. Dienstleistungen für den Bergbau u. für die Gewinnung v. Steinen u. Erden	10	2 524	•	•
C	Verarbeitendes Gewerbe	17 035	135 832 467	2 327	74 524
10	Herstellung von Nahrungs- u. Futtermitteln	2 286	11 012 561	199	6 167
11	Getränkeherstellung	185	2 617 447	•	•
12	Tabakverarbeitung	6	10 729	•	•
13	Herstellung von Textilien	377	614 275	97	3 070
14	Herstellung von Bekleidung	252	169 193	106	3 212
15	Herstellung v. Leder, Lederwaren u. Schuhen	139	171 405	29	909
16	Herstellung von Holz-, Flecht-, Korb- und Korkwaren (ohne Möbel)	1 162	1 659 547	186	5 898
17	Herstellung v. Papier, Pappe u. Waren daraus	188	1 729 115	23	723
18	Herstellung v. Druckerzeugnissen; Vervielfältigung v. bespielten Ton-, Bild- u. Datenträgern	999	1 338 262	180	5 714
19	Kokerei und Mineralölverarbeitung	8	67 425	•	•
20	Herstellung von chemischen Erzeugnissen	380	16 277 245	61	1 954
21	Herstellung v. pharmazeut. Erzeugnissen	105	25 670 884	11	345
22	Herstellung von Gummi- und Kunststoffwaren	570	7 103 094	47	1 501
23	Herstellung v. Glas u. Glaswaren, Keramik, Verarbeitung v. Steinen u. Erden	874	3 609 732	110	3 763
24	Metallerzeugung und -bearbeitung	201	2 718 302	18	574
25	Herstellung von Metallerzeugnissen	2 768	9 779 409	325	10 742

nach ausgewählten Wirtschaftsbereichen und Größenklassen

Steuerpflichtige und deren Lieferungen und Leistungen in Größenklassen von ... bis unter ... Euro								Branchen- schlüssel
50 000 bis unter 100 000		100 000 bis unter 250 000		250 000 bis unter 500 000		500 000 bis unter 1 Million		
Anzahl	1000 Euro	Anzahl	1000 Euro	Anzahl	1000 Euro	Anzahl	1000 Euro	
49 539	3 567 931	57 458	9 164 998	29 703	10 491 249	19 962	14 037 689	A - S
943	67 971	1 207	196 982	806	284 974	436	297 850	A
836	60 198	1 056	172 693	727	257 406	400	272 538	01
101	7 260	146	23 666	74	25 744	•	•	02
6	513	5	623	5	1 825	•	•	03
12	867	12	1 840	13	4 779	6	4 290	B
—	—	—	—	—	—	—	—	05
—	—	—	—	—	—	—	—	06
—	—	—	—	—	—	—	—	07
9	656	•	•	•	•	6	4 290	08
3	211	•	•	•	•	—	—	09
2 127	154 689	3 316	546 242	2 671	953 452	2 170	1 535 097	C
209	15 683	474	80 038	522	187 232	412	289 442	10
•	•	29	4 495	21	7 558	20	13 969	11
•	•	•	•	—	—	—	—	12
69	4 773	69	11 758	46	16 853	27	19 874	13
51	3 545	33	4 896	19	6 858	18	12 599	14
31	2 167	27	4 543	20	7 051	11	7 770	15
179	12 863	256	43 169	214	76 761	150	105 564	16
25	1 949	29	4 961	19	6 509	21	15 045	17
154	11 156	223	36 645	147	51 785	103	75 663	18
—	—	•	•	—	—	•	•	19
42	2 952	40	6 310	42	14 809	37	25 833	20
7	467	•	•	12	4 191	•	•	21
45	3 293	87	14 230	64	22 483	62	43 620	22
								23
125	9 266	189	31 420	177	62 906	107	72 572	
17	1 221	30	4 460	29	9 927	37	26 184	24
316	22 614	544	89 503	434	155 567	406	286 804	25

4. Umsatzsteuerpflichtige und deren Lieferungen und Leistungen 2017

Branchen- schlüssel	Wirtschaftliche Gliederung	davon Steuerpflichtige und			
		1 Million bis unter 2 Millionen		2 Millionen bis unter 5 Millionen	
		Anzahl	1000 Euro	Anzahl	1000 Euro
A - S	Insgesamt	12 544	17 596 419	8 896	27 584 424
A	Land- und Forstwirtschaft, Fischerei	148	196 606	52	147 531
01	Landwirtschaft, Jagd u. damit verbundene Tätigkeiten	126	167 263	43	116 219
02	Forstwirtschaft und Holzeinschlag	•	•	•	•
03	Fischerei und Aquakultur	•	•	•	•
B	Bergbau und Gewinnung von Steinen und Erden	24	31 983	15	46 410
05	Kohlenbergbau	—	—	—	—
06	Gewinnung von Erdöl und Erdgas	—	—	—	—
07	Erzbergbau	—	—	—	—
08	Gewinnung von Steinen und Erden, sonstiger Bergbau	•	•	15	46 410
09	Erbringung v. Dienstleistungen für den Bergbau u. für die Gewinnung v. Steinen u. Erden	•	•	—	—
C	Verarbeitendes Gewerbe	1 557	2 192 774	1 262	4 014 963
10	Herstellung von Nahrungs- u. Futtermitteln	220	300 809	144	450 858
11	Getränkeherstellung	16	22 620	9	30 201
12	Tabakverarbeitung	•	•	•	•
13	Herstellung von Textilien	27	38 286	19	60 284
14	Herstellung von Bekleidung	•	•	•	•
15	Herstellung v- Leder, Lederwaren u. Schuhen	9	13 499	5	17 655
16	Herstellung von Holz-, Flecht-, Korb- und Korkwaren (ohne Möbel)	80	109 753	52	165 694
17	Herstellung v. Papier, Pappe u. Waren daraus	19	26 851	21	69 637
18	Herstellung v. Druckerzeugnissen; Vervielfältigung v. bespielten Ton-, Bild- u. Datenträgern	71	98 541	75	228 087
19	Kokerei und Mineralölverarbeitung	•	•	•	•
20	Herstellung von chemischen Erzeugnissen	21	29 383	32	96 636
21	Herstellung v. pharmazeut. Erzeugnissen	12	18 015	8	20 979
22	Herstellung von Gummi- und Kunststoffwaren	58	82 091	72	236 055
23	Herstellung v. Glas u. Glaswaren, Keramik, Verarbeitung v. Steinen u. Erden	51	72 971	37	114 163
24	Metallerzeugung und -bearbeitung	21	31 563	23	78 973
25	Herstellung von Metallerzeugnissen	310	435 982	225	716 152

nach ausgewählten Wirtschaftsbereichen und Größenklassen

deren Lieferungen und Leistungen in Größenklassen von ... bis unter ... Euro								Branchen- schlüssel
5 Millionen bis unter 10 Millionen		10 Millionen bis unter 25 Millionen		25 Millionen bis unter 50 Millionen		50 Millionen oder mehr		
Anzahl	1000 Euro	Anzahl	1000 Euro	Anzahl	1000 Euro	Anzahl	1000 Euro	
3 402	23 639 481	2 290	35 001 771	821	28 359 996	1 039	317 697 704	A - S
8	52 512	6	90 277	3	133 518	—	—	A
8	52 512	•	•	•	•	—	—	01
—	—	•	•	•	•	—	—	02
—	—	—	—	—	—	—	—	03
9	71 158	9	127 696	•	•	•	•	B
—	—	—	—	—	—	—	—	05
—	—	—	—	—	—	—	—	06
—	—	—	—	—	—	—	—	07
9	71 158	9	127 696	•	•	•	•	08
—	—	—	—	—	—	—	—	09
556	3 891 708	542	8 373 025	227	7 829 907	280	106 266 088	C
33	226 432	43	606 434	13	432 774	17	8 416 690	10
8	63 449	9	129 761	—	—	6	2 341 991	11
•	•	—	—	—	—	—	—	12
9	57 061	7	102 440	•	•	•	•	13
•	•	•	•	•	•	—	—	14
3	24 652	•	•	•	•	—	—	15
20	140 992	15	211 557	4	141 850	6	645 447	16
9	67 243	10	171 787	5	180 078	7	1 184 332	17
17	117 007	19	262 016	•	•	•	•	18
—	—	•	•	•	•	—	—	19
21	149 312	26	441 928	21	718 264	37	14 789 863	20
5	33 607	9	172 668	8	311 103	15	25 103 261	21
48	326 111	47	801 871	18	627 638	22	4 944 201	22
37	252 564	22	288 821	8	261 840	11	2 439 445	23
6	39 118	•	•	•	•	7	2 311 027	24
87	613 195	72	1 119 280	21	764 828	28	5 564 742	25

4. Umsatzsteuerpflichtige und deren Lieferungen und Leistungen 2017

Branchen- schlüssel	Wirtschaftliche Gliederung	Insgesamt		davon	
		Steuer- pflichtige	Lieferungen und Leistungen	17 501 bis unter 50 000	
		Anzahl	1000 Euro	Anzahl	1000 Euro
26	Herstellung v. Datenverarbeitungsgeräten, elektronischen u. optischen Erzeugnissen	1 189	8 822 338	160	5 134
27	Herstellung von elektrischen Ausrüstungen	543	7 536 901	63	2 019
28	Maschinenbau	1 469	11 765 201	149	4 701
29	Herstellung v. Kraftwagen u. Kraftwagenteilen	265	16 978 806	31	973
30	Sonstiger Fahrzeugbau	96	1 165 293	14	507
31	Herstellung von Möbeln	653	973 460	103	3 260
32	Herstellung von sonstigen Waren	1 451	3 245 736	222	7 159
33	Reparatur und Installation von Maschinen und Ausrüstungen	869	796 106	153	4 972
D	Energieversorgung	3 855	22 658 664	2 026	58 184
35	Energieversorgung	3 855	22 658 664	2 026	58 184
E	Wasserversorgung; Abwasser- u. Ab- fallentsorgung u. Beseitigung v. Um- weltverschmutzungen	914	3 420 281	67	2 224
36	Wasserversorgung	360	723 256	8	270
37	Abwasserentsorgung	90	111 098	7	244
38	Sammlung, Behandlung und Beseitigung von Abfällen; Rückgewinnung	417	2 532 594	44	1 487
39	Beseitigung von Umweltverschmutzungen und sonstige Entsorgung	47	53 333	8	223
F	Baugewerbe	24 875	20 098 322	4 217	139 505
41	Hochbau	1 941	5 045 278	218	7 295
42	Tiefbau	670	2 295 987	39	1 289
43	Vorbereitende Baustellenarbeiten, Bau- installation u. sonstiges Ausbaugewerbe	22 264	12 757 058	3 960	130 922
G	Handel; Instandhaltung u. Reparatur v. Kraftfahrzeugen	44 552	156 049 348	7 797	253 617
45	Handel mit Kraftfahrzeugen; Instandhaltung und Reparatur von Kraftfahrzeugen	7 939	32 997 358	1 274	41 605
46	Großhandel (ohne Handel mit Kraftfahrzeugen und Krafträdern)	12 251	100 571 759	1 990	64 177
47	Einzelhandel (ohne Handel mit Kfz)	24 362	22 480 231	4 533	147 836
H	Verkehr und Lagerei	8 790	17 660 619	1 788	61 406
49	Landverkehr u. Transport in Rohrfernleitungen	5 009	3 770 629	985	34 675
50	Schifffahrt	37	52 921	6	182
51	Luftfahrt	62	875 294	13	472

nach ausgewählten Wirtschaftsbereichen und Größenklassen

Steuerpflichtige und deren Lieferungen und Leistungen in Größenklassen von ... bis unter ... Euro								Branchen- schlüssel
50 000 bis unter 100 000		100 000 bis unter 250 000		250 000 bis unter 500 000		500 000 bis unter 1 Million		
Anzahl	1000 Euro	Anzahl	1000 Euro	Anzahl	1000 Euro	Anzahl	1000 Euro	
129	9 534	212	35 052	153	53 884	142	102 837	26
59	4 341	79	13 030	58	21 862	58	42 758	27
132	9 693	218	35 135	166	60 027	156	111 491	28
27	2 019	45	7 497	28	9 436	26	19 303	29
9	638	25	4 171	11	3 943	8	6 124	30
122	8 998	156	25 327	108	37 718	66	48 963	31
196	14 212	336	55 034	262	93 865	195	135 659	32
153	10 970	201	32 360	119	42 227	101	68 147	33
695	48 952	542	85 031	262	92 728	118	81 371	D
695	48 952	542	85 031	262	92 728	118	81 371	35
58	4 254	107	18 570	133	47 912	166	120 458	E
7	498	23	4 153	59	21 863	97	69 674	36
8	583	20	3 411	18	5 881	8	5 268	37
33	2 513	56	9 703	52	18 689	57	42 429	38
10	660	8	1 303	4	1 479	4	3 087	39
4 166	303 171	6 041	981 114	4 039	1 443 309	3 056	2 146 649	F
230	16 428	340	54 669	302	109 172	273	196 403	41
45	3 455	94	15 517	99	36 275	104	74 156	42
3 891	283 288	5 607	910 928	3 638	1 297 862	2 679	1 876 090	43
7 011	510 753	9 781	1 594 366	6 265	2 226 128	4 690	3 322 530	G
1 290	94 464	1 774	291 820	1 262	448 614	874	616 039	45
1 652	119 412	2 196	356 088	1 470	524 041	1 313	934 588	46
4 069	296 877	5 811	946 458	3 533	1 253 474	2 503	1 771 904	47
1 932	135 409	1 822	292 316	1 019	366 372	788	558 726	H
1 305	91 486	1 065	171 110	599	215 081	445	313 638	49
3	181	7	1 146	6	2 108	•	•	50
11	712	12	1 848	5	1 671	•	•	51

4. Umsatzsteuerpflichtige und deren Lieferungen und Leistungen 2017

Branchen- schlüssel	Wirtschaftliche Gliederung	davon Steuerpflichtige und			
		1 Million bis unter 2 Millionen		2 Millionen bis unter 5 Millionen	
		Anzahl	1000 Euro	Anzahl	1000 Euro
26	Herstellung v. Datenverarbeitungsgeräten, elektronischen u. optischen Erzeugnissen	132	183 367	107	337 547
27	Herstellung von elektrischen Ausrüstungen	64	91 746	61	203 700
28	Maschinenbau	183	264 978	190	632 655
29	Herstellung v. Kraftwagen u. Kraftwagenteilen	24	33 590	27	84 436
30	Sonstiger Fahrzeugbau	7	10 408	6	17 837
31	Herstellung von Möbeln	42	56 198	30	88 523
32	Herstellung von sonstigen Waren	110	153 405	64	196 852
33	Reparatur und Installation von Maschinen und Ausrüstungen	71	106 295	42	129 224
D	Energieversorgung	62	86 707	45	139 761
35	Energieversorgung	62	86 707	45	139 761
E	Wasserversorgung; Abwasser- u. Ab- fallentsorgung u. Beseitigung v. Um- weltverschmutzungen	154	220 109	120	380 076
36	Wasserversorgung	90	129 406	56	176 549
37	Abwasserentsorgung	15	22 521	10	30 627
38	Sammlung, Behandlung und Beseitigung von Abfällen; Rückgewinnung	43	60 310	51	165 283
39	Beseitigung von Umweltverschmutzungen und sonstige Entsorgung	6	7 873	3	7 617
F	Baugewerbe	1 815	2 556 458	1 042	3 144 180
41	Hochbau	219	313 736	204	618 731
42	Tiefbau	90	132 616	101	300 560
43	Vorbereitende Baustellenarbeiten, Bau- installation u. sonstiges Ausbaugewerbe	1 506	2 110 107	737	2 224 889
G	Handel; Instandhaltung u. Reparatur v. Kraftfahrzeugen	3 442	4 871 223	2 901	9 059 630
45	Handel mit Kraftfahrzeugen; Instandhaltung und Reparatur von Kraftfahrzeugen	533	753 886	483	1 508 674
46	Großhandel (ohne Handel mit Kraftfahrzeugen und Krafträdern)	1 083	1 534 075	1 049	3 336 747
47	Einzelhandel (ohne Handel mit Kfz)	1 826	2 583 262	1 369	4 214 209
H	Verkehr und Lagerei	597	838 258	464	1 459 066
49	Landverkehr u. Transport in Rohrfernleitungen	293	406 512	205	647 895
50	Schifffahrt
51	Luftfahrt

nach ausgewählten Wirtschaftsbereichen und Größenklassen

deren Lieferungen und Leistungen in Größenklassen von ... bis unter ... Euro								Branchen- schlüssel
5 Millionen bis unter 10 Millionen		10 Millionen bis unter 25 Millionen		25 Millionen bis unter 50 Millionen		50 Millionen oder mehr		
Anzahl	1000 Euro	Anzahl	1000 Euro	Anzahl	1000 Euro	Anzahl	1000 Euro	
45	316 875	53	789 299	31	1 038 942	25	5 949 866	26
35	239 411	32	486 855	14	491 882	20	5 939 296	27
94	681 751	102	1 552 833	48	1 636 615	31	6 775 322	28
11	74 988	14	243 189	7	266 994	25	16 236 381	29
6	39 119	•	•	•	•	4	966 408	30
12	83 885	8	127 429	3	96 867	3	396 293	31
28	196 303	22	358 660	5	179 071	11	1 855 516	32
17	113 863	9	146 906	•	•	•	•	33
23	160 341	22	393 989	15	479 662	45	21 031 938	D
23	160 341	22	393 989	15	479 662	45	21 031 938	35
55	378 849	28	407 660	13	439 324	13	1 400 844	E
13	90 599	4	71 065	•	•	•	•	36
•	•	•	•	—	—	—	—	37
37	256 544	21	294 650	•	•	•	•	38
•	•	•	•	—	—	—	—	39
294	2 040 453	137	2 072 711	•	•	•	•	F
75	511 532	46	684 647	•	•	•	•	41
54	397 492	32	506 539	7	229 769	5	598 319	42
165	1 131 429	59	881 526	12	371 785	10	1 538 233	43
1 264	8 793 520	788	12 060 832	263	9 113 559	350	104 243 189	G
214	1 502 425	135	2 076 426	37	1 231 785	63	24 431 622	45
590	4 120 043	468	7 341 119	180	6 353 220	260	75 888 252	46
460	3 171 053	185	2 643 288	46	1 528 555	27	3 923 316	47
177	1 205 968	116	1 713 904	40	1 384 967	47	9 644 227	H
72	504 517	22	320 708	12	385 312	6	679 696	49
3	22 478	•	•	—	—	—	—	50
3	17 173	•	•	—	—	•	•	51

4. Umsatzsteuerpflichtige und deren Lieferungen und Leistungen 2017

Branchen- schlüssel	Wirtschaftliche Gliederung	Insgesamt		davon	
		Steuer- pflichtige	Lieferungen und Leistungen	17 501 bis unter 50 000	
		Anzahl	1000 Euro	Anzahl	1000 Euro
52	Lagerei sowie Erbringung v. sonstigen Dienstleistungen für den Verkehr	2 034	11 461 579	236	7 797
53	Post-, Kurier- und Expressdienste	1 648	1 500 195	548	18 279
I	Gastgewerbe	17 213	8 688 109	3 394	111 280
55	Beherbergung	3 038	3 085 168	505	15 944
56	Gastronomie	14 175	5 602 941	2 889	95 336
J	Information und Kommunikation	11 958	17 236 504	2 772	89 735
58	Verlagswesen	715	1 874 878	146	4 680
59	Herstellung, Verleih u. Vertrieb v. Filmen u. Fernsehprogrammen; Kinos; Tonstudios u. Verlegen v. Musik	578	829 196	148	4 668
60	Rundfunkveranstalter	10	116 509	—	—
61	Telekommunikation	309	1 807 938	73	2 371
62	Erbringung v. Dienstleistungen der Informationstechnologie	9 028	11 574 885	1 994	64 873
63	Informationsdienstleistungen	1 318	1 033 098	411	13 143
K	Erbringung v. Finanz- u. Versicherungsdienstleistungen	2 054	18 939 055	642	19 826
64	Erbringung von Finanzdienstleistungen	522	15 448 740	105	3 280
65	Versicherungen, Rückversicherungen und Pensionskassen (ohne Sozialversicherung)	41	471 234	5	129
66	Mit Finanz- und Versicherungsdienstleistungen verbundene Tätigkeiten	1 491	3 019 082	532	16 416
L	Grundstücks- und Wohnungswesen	24 308	13 157 123	8 735	270 075
68	Grundstücks- und Wohnungswesen	24 308	13 157 123	8 735	270 075
M	Erbringung v. freiberuflichen, wissenschaftl. u. techn. Dienstleistungen	42 644	32 581 708	11 727	378 016
69	Rechts- u. Steuerberatung, Wirtschaftsprüfung	10 414	6 551 497	2 482	80 969
70	Verwaltung und Führung von Unternehmen und Betrieben; Unternehmensberatung	11 073	13 939 810	2 903	93 468
71	Architektur- u. Ingenieurbüros; technische, physikalische u. chemische Untersuchung	10 742	5 610 051	2 621	85 006
72	Forschung und Entwicklung	789	842 158	203	6 552
73	Werbung und Marktforschung	2 910	4 505 580	841	26 626
74	Sonstige freiberufliche, wissenschaftliche und technische Tätigkeiten	5 853	892 456	2 535	80 787
75	Veterinärwesen	863	240 156	142	4 608

nach ausgewählten Wirtschaftsbereichen und Größenklassen

Steuerpflichtige und deren Lieferungen und Leistungen in Größenklassen von ... bis unter ... Euro								Branchen- schlüssel
50 000 bis unter 100 000		100 000 bis unter 250 000		250 000 bis unter 500 000		500 000 bis unter 1 Million		
Anzahl	1000 Euro	Anzahl	1000 Euro	Anzahl	1000 Euro	Anzahl	1000 Euro	
236	17 080	371	59 138	264	97 124	225	161 642	52
377	25 951	367	59 073	145	50 389	108	75 887	53
3 805	280 241	5 206	838 365	2 549	883 792	1 295	892 567	I
512	37 855	756	124 409	506	177 683	353	244 629	55
3 293	242 386	4 450	713 956	2 043	706 109	942	647 938	56
2 540	186 626	3 519	538 974	1 073	381 290	735	523 336	J
114	8 406	139	22 669	91	34 707	•	•	58
131	9 667	109	17 753	62	21 423	45	30 938	59
—	—	—	—	•	•	•	•	60
65	4 726	65	10 478	•	•	22	15 797	61
1 944	143 452	2 928	445 162	760	268 549	508	358 050	62
286	20 374	278	42 912	126	45 429	84	62 601	63
430	30 729	385	60 095	155	54 397	118	81 722	K
84	6 150	88	14 288	34	11 481	42	30 797	64
—	—	7	1 203	7	2 579	4	2 521	65
346	24 579	290	44 605	114	40 336	72	48 404	66
5 397	382 304	4 970	785 666	2 275	788 590	1 303	911 812	L
5 397	382 304	4 970	785 666	2 275	788 590	1 303	911 812	68
9 946	717 126	10 948	1 714 419	4 391	1 541 739	2 740	1 920 131	M
2 253	162 515	2 581	409 578	1 355	480 371	999	695 802	69
2 563	186 300	3 308	520 047	1 014	349 252	525	375 454	70
2 542	184 128	2 816	436 595	1 200	424 580	740	516 014	71
168	12 124	257	40 339	63	22 157	37	26 327	72
628	45 358	564	88 510	291	103 092	227	160 899	73
1 634	115 033	1 132	171 191	297	102 791	136	93 994	74
158	11 669	290	48 157	171	59 496	76	51 642	75

4. Umsatzsteuerpflichtige und deren Lieferungen und Leistungen 2017

Branchen- schlüssel	Wirtschaftliche Gliederung	davon Steuerpflichtige und			
		1 Million bis unter 2 Millionen		2 Millionen bis unter 5 Millionen	
		Anzahl	1000 Euro	Anzahl	1000 Euro
52	Lagerei sowie Erbringung v. sonstigen Dienstleistungen für den Verkehr	245	354 000	222	689 194
53	Post-, Kurier- und Expressdienste	52	69 559	28	86 385
I	Gastgewerbe	564	765 900	260	773 898
55	Beherbergung	201	277 469	130	397 708
56	Gastronomie	363	488 431	130	376 190
J	Information und Kommunikation	509	717 455	426	1 315 047
58	Verlagswesen	52	71 793	45	146 453
59	Herstellung, Verleih u. Vertrieb v. Filmen u. Fernsehprogrammen; Kinos; Tonstudios u. Verlegen v. Musik	33	49 941	•	•
60	Rundfunkveranstalter	•	•	•	•
61	Telekommunikation	•	•	18	59 920
62	Erbringung v. Dienstleistungen der Informationstechnologie	343	480 850	293	896 288
63	Informationsdienstleistungen	68	95 066	44	132 755
K	Erbringung v. Finanz- u. Versicherungsdienstleistungen	82	116 953	74	236 052
64	Erbringung von Finanzdienstleistungen	30	45 172	32	106 809
65	Versicherungen, Rückversicherungen und Pensionskassen (ohne Sozialversicherung)	5	7 538	6	19 072
66	Mit Finanz- und Versicherungsdienstleistungen verbundene Tätigkeiten	47	64 242	36	110 171
L	Grundstücks- und Wohnungswesen	771	1 088 433	532	1 634 477
68	Grundstücks- und Wohnungswesen	771	1 088 433	532	1 634 477
M	Erbringung v. freiberuflichen, wissenschaftl. u. techn. Dienstleistungen	1 513	2 094 142	889	2 689 817
69	Rechts- u. Steuerberatung, Wirtschaftsprüfung	472	641 085	198	578 365
70	Verwaltung und Führung von Unternehmen und Betrieben; Unternehmensberatung	347	481 651	241	768 296
71	Architektur- u. Ingenieurbüros; technische, physikalische u. chemische Untersuchung	430	606 474	271	802 143
72	Forschung und Entwicklung	23	33 543	•	•
73	Werbung und Marktforschung	161	223 325	104	318 580
74	Sonstige freiberufliche, wissenschaftliche und technische Tätigkeiten	63	86 080	41	120 206
75	Veterinärwesen	17	21 984	•	•

nach ausgewählten Wirtschaftsbereichen und Größenklassen

deren Lieferungen und Leistungen in Größenklassen von ... bis unter ... Euro								Branchen- schlüssel
5 Millionen bis unter 10 Millionen		10 Millionen bis unter 25 Millionen		25 Millionen bis unter 50 Millionen		50 Millionen oder mehr		
Anzahl	1000 Euro	Anzahl	1000 Euro	Anzahl	1000 Euro	Anzahl	1000 Euro	
92	612 768	80	1 222 498	25	901 155	38	7 339 182	52
7	49 033	•	•	3	98 501	•	•	53
78	563 898	37	558 496	8	242 232	17	2 777 441	I
41	292 216	20	321 173	•	•	•	•	55
37	271 682	17	237 322	•	•	•	•	56
161	1 108 932	118	1 756 127	53	1 837 289	52	8 781 694	J
24	164 501	14	217 880	8	273 771	•	•	58
19	121 499	3	56 203	•	•	•	•	59
3	20 237	—	—	•	•	—	—	60
4	26 589	8	129 563	4	142 112	6	1 388 802	61
101	703 185	89	1 299 941	34	1 174 541	34	5 739 993	62
10	72 921	4	52 540	4	129 778	3	365 578	63
65	473 406	50	781 648	16	526 991	37	16 557 236	K
•	•	33	525 975	•	•	25	13 978 827	64
•	•	•	•	—	—	3	377 483	65
29	210 531	•	•	•	•	9	2 200 927	66
177	1 209 141	97	1 473 882	28	999 800	23	3 612 943	L
177	1 209 141	97	1 473 882	28	999 800	23	3 612 943	68
255	1 761 509	143	2 171 240	41	1 481 488	51	16 112 083	M
36	249 049	24	374 001	4	119 105	10	2 760 657	69
78	543 523	61	925 659	14	550 177	19	9 145 983	70
72	486 983	29	427 821	13	457 084	8	1 183 223	71
•	•	•	•	•	•	•	•	72
48	338 076	•	•	•	•	•	•	73
12	82 830	3	39 544	—	—	—	—	74
•	•	•	•	—	—	—	—	75

4. Umsatzsteuerpflichtige und deren Lieferungen und Leistungen 2017

Branchen- schlüssel	Wirtschaftliche Gliederung	Insgesamt		davon	
		Steuer- pflichtige	Lieferungen und Leistungen	17 501 bis unter 50 000	
		Anzahl	1000 Euro	Anzahl	1000 Euro
N	Erbringung v. sonstigen wirtschaftlichen Dienstleistungen	16 202	19 565 648	4 428	141 721
77	Vermietung von beweglichen Sachen	1 868	3 411 065	519	16 023
78	Vermittlung u. Überlassung v. Arbeitskräften	821	5 206 235	113	3 860
79	Reisebüros, Reiseveranstalter und Erbringung sonstiger Reservierungsdienstleistungen	1 065	931 235	255	8 162
80	Wach- und Sicherheitsdienste sowie Detekteien	521	1 007 729	75	2 457
81	Gebäudebetreuung; Garten- u. Landschaftsbau	8 162	5 181 811	2 121	68 838
82	Erbringung v. wirtschaftlichen Dienstleistungen für Unternehmen u. Privatpersonen a.n.g.	3 765	3 827 573	1 345	42 381
O	Öffentliche Verwaltung, Verteidigung; Sozialversicherung	—	—	—	—
84	Öffentliche Verwaltung, Verteidigung; Sozialversicherung	—	—	—	—
P	Erziehung und Unterricht	4 126	1 282 339	1 574	49 785
85	Erziehung und Unterricht	4 126	1 282 339	1 574	49 785
Q	Gesundheits- und Sozialwesen	4 481	10 254 769	1 479	46 984
86	Gesundheitswesen	3 869	8 469 923	1 298	41 263
87	Heime (ohne Erholungs- und Ferienheime)	117	594 990	17	595
88	Sozialwesen (ohne Heime)	495	1 189 856	164	5 127
R	Kunst, Unterhaltung und Erholung	6 994	4 464 379	2 931	92 672
90	Kreative, künstlerische und unterhaltende Tätigkeiten	3 338	683 681	1 792	56 924
91	Bibliotheken, Archive, Museen, botanische und zoologische Gärten	51	39 645	14	427
92	Spiel-, Wett- und Lotteriewesen	709	1 139 557	115	3 784
93	Erbringung v. Dienstleistungen des Sports, der Unterhaltung und der Erholung	2 896	2 601 495	1 010	31 537
S	Erbringung v. sonstigen Dienstleistungen	13 752	3 367 352	5 908	189 182
94	Interessenvertretungen sowie kirchliche u. sonstige religiöse Vereinigungen (ohne Sozialwesen und Sport)	1 022	1 185 648	336	10 421
95	Reparatur von Datenverarbeitungsgeräten und Gebrauchsgütern	976	218 385	340	10 930
96	Erbringung von sonstigen überwiegend persönlichen Dienstleistungen	11 754	1 963 318	5 232	167 831

nach ausgewählten Wirtschaftsbereichen und Größenklassen

Steuerpflichtige und deren Lieferungen und Leistungen in Größenklassen von ... bis unter ... Euro								Branchen- schlüssel
50 000 bis unter 100 000		100 000 bis unter 250 000		250 000 bis unter 500 000		500 000 bis unter 1 Million		
Anzahl	1000 Euro	Anzahl	1000 Euro	Anzahl	1000 Euro	Anzahl	1000 Euro	
3 293	236 467	3 941	640 970	1 856	655 075	1 114	783 643	N
345	24 911	391	63 556	219	79 961	159	110 280	77
93	6 911	109	17 964	94	33 615	111	79 741	78
212	15 094	286	46 471	144	50 701	75	51 900	79
81	5 895	103	16 484	81	28 181	70	50 320	80
1 725	124 631	2 306	379 806	1 002	349 908	507	355 459	81
837	59 024	746	116 689	316	112 709	192	135 944	82
—	—	—	—	—	—	—	—	O
—	—	—	—	—	—	—	—	84
1 054	75 937	942	146 366	317	108 478	135	92 802	P
1 054	75 937	942	146 366	317	108 478	135	92 802	85
838	59 137	803	128 212	485	172 226	413	298 460	Q
737	52 030	691	109 248	426	151 092	378	274 295	86
11	662	21	3 596	14	5 313	10	6 381	87
90	6 445	91	15 368	45	15 821	25	17 785	88
1 659	115 413	1 165	179 530	569	202 633	350	241 390	R
903	62 368	430	61 653	103	35 225	56	39 140	90
16	1 067	9	1 393	4	1 405	•	•	91
88	6 599	163	27 259	153	55 179	•	•	92
652	45 379	563	89 225	309	110 825	184	126 408	93
3 633	257 887	2 751	415 940	825	283 376	329	224 852	S
197	13 990	193	30 065	92	31 348	77	54 586	94
226	15 575	247	38 831	97	33 197	38	25 800	95
3 210	228 322	2 311	347 044	636	218 831	214	144 465	96

4. Umsatzsteuerpflichtige und deren Lieferungen und Leistungen 2017

Branchen- schlüssel	Wirtschaftliche Gliederung	davon Steuerpflichtige und			
		1 Million bis unter 2 Millionen		2 Millionen bis unter 5 Millionen	
		Anzahl	1000 Euro	Anzahl	1000 Euro
N	Erbringung v. sonstigen wirtschaftlichen Dienstleistungen	706	994 939	502	1 568 165
77	Vermietung von beweglichen Sachen	103	145 866	79	241 184
78	Vermittlung u. Überlassung v. Arbeitskräften	104	150 465	113	367 833
79	Reisebüros, Reiseveranstalter und Erbringung sonstiger Reservierungsdienstleistungen	38	55 923	29	92 452
80	Wach- und Sicherheitsdienste sowie Detekteien	51	70 488	35	105 404
81	Gebäudebetreuung; Garten- u. Landschaftsbau	267	369 707	142	443 045
82	Erbringung v. wirtschaftlichen Dienstleistungen für Unternehmen u. Privatpersonen a.n.g.	143	202 489	104	318 249
O	Öffentliche Verwaltung, Verteidigung; Sozialversicherung	—	—	—	—
84	Öffentliche Verwaltung, Verteidigung; Sozialversicherung	—	—	—	—
P	Erziehung und Unterricht	47	62 904	31	99 891
85	Erziehung und Unterricht	47	62 904	31	99 891
Q	Gesundheits- und Sozialwesen	225	311 049	107	346 031
86	Gesundheitswesen	195	265 622	68	211 890
87	Heime (ohne Erholungs- und Ferienheime)	8	13 285	14	49 281
88	Sozialwesen (ohne Heime)	22	32 141	25	84 860
R	Kunst, Unterhaltung und Erholung	173	237 334	91	274 528
90	Kreative, künstlerische und unterhaltende Tätigkeiten	25	34 637	17	51 510
91	Bibliotheken, Archive, Museen, botanische und zoologische Gärten	4	5 122	•	•
92	Spiel-, Wett- und Lotteriewesen	47	66 242	•	•
93	Erbringung v. Dienstleistungen des Sports, der Unterhaltung und der Erholung	97	131 334	51	152 366
S	Erbringung v. sonstigen Dienstleistungen	155	213 193	83	254 900
94	Interessenvertretungen sowie kirchliche u. sonstige religiöse Vereinigungen (ohne Sozialwesen und Sport)	46	64 507	43	140 064
95	Reparatur von Datenverarbeitungsgeräten und Gebrauchsgütern	16	21 588	7	22 389
96	Erbringung von sonstigen überwiegend persönlichen Dienstleistungen	93	127 097	33	92 447

nach ausgewählten Wirtschaftsbereichen und Größenklassen

deren Lieferungen und Leistungen in Größenklassen von ... bis unter ... Euro								Branchen- schlüssel
5 Millionen bis unter 10 Millionen		10 Millionen bis unter 25 Millionen		25 Millionen bis unter 50 Millionen		50 Millionen oder mehr		
Anzahl	1000 Euro	Anzahl	1000 Euro	Anzahl	1000 Euro	Anzahl	1000 Euro	
174	1 184 978	111	1 681 520	35	1 223 454	42	10 454 715	N
22	154 072	22	341 533	•	•	•	•	77
40	274 723	27	400 900	6	254 750	11	3 615 474	78
14	95 667	6	97 355	•	•	•	•	79
10	64 371	6	104 190	5	186 018	4	373 920	80
50	327 913	22	290 940	12	369 342	8	2 102 222	81
38	268 233	28	446 602	7	235 614	9	1 889 639	82
—	—	—	—	—	—	—	—	O
—	—	—	—	—	—	—	—	84
12	80 070	9	158 121	•	•	•	•	P
12	80 070	9	158 121	•	•	•	•	85
38	275 388	43	649 298	21	704 777	29	7 263 208	Q
20	148 613	20	269 353	15	495 352	21	6 451 164	86
9	62 753	•	•	•	•	3	250 646	87
9	64 022	•	•	•	•	5	561 397	88
27	189 255	14	218 364	8	279 532	7	2 433 726	R
4	28 639	5	71 830	•	•	•	•	90
•	•	•	•	—	—	—	—	91
•	•	•	•	•	•	•	•	92
15	95 618	6	97 668	5	176 713	4	1 544 423	93
29	198 394	20	312 982	10	371 822	9	644 824	S
								94
16	112 353	•	•	•	•	3	263 520	
•	•	•	•	—	—	—	—	95
•	•	8	124 223	•	•	6	381 304	96

5. Umsatzsteuerpflichtige und deren Lieferungen und Leistungen 2017

Branchen- schlüssel	Wirtschaftliche Gliederung	Steuer- pflichtige	Lieferungen und Leistungen	Steuerpflichtige				
				zu 19 %		zu 7 %		zu Steuer-
			1000 Euro	Fälle	1000 Euro	Fälle	1000 Euro	Fälle
A - S	Alle Wirtschaftsbereiche	248 895	489 164 776	244 317	315 093 411	53 276	35 984 072	1 747
A	Land- und Forstwirtschaft, Fischerei	5 027	1 512 274	4 775	619 205	3 026	775 286	63
B	Bergbau und Gewinnung von Steinen und Erden	115	2 395 814	115	966 442	8	844	•
C	Verarbeitendes Gewerbe	17 035	135 832 467	16 769	69 349 138	3 950	9 292 889	232
D	Energieversorgung	3 855	22 658 664	3 847	14 666 052	351	357 991	•
E	Wasserversorgung; Abwasser- und Abfall- entsorgung und Beseitigung von Umwelt- verschmutzungen	914	3 420 281	866	2 214 121	388	619 625	•
F	Baugewerbe	24 875	20 098 322	23 755	14 648 387	567	15 432	•
G	Handel; Instandhaltung und Reparatur von Kraftfahrzeugen	44 552	156 049 348	43 814	103 986 607	13 235	15 407 324	•
45	Handel mit Kraftfahrzeugen; Instand- haltung und Reparatur von Kraftfahr- zeugen	7 939	32 997 358	7 902	31 072 348	429	14 603	•
46	Großhandel (ohne Handel mit Kraftfahr- zeugen)	12 251	100 571 759	11 937	56 670 382	2 526	10 724 078	•
47	Einzelhandel (ohne Handel mit Kraftfahrzeugen)	24 362	22 480 231	23 975	16 243 877	10 280	4 668 643	•
H	Verkehr und Lagerei	8 790	17 660 619	8 708	11 027 286	2 489	814 013	•
I	Gastgewerbe	17 213	8 688 109	16 964	5 403 492	14 007	3 017 578	33
J	Information und Kommunikation	11 958	17 236 504	11 894	15 165 316	1 229	1 302 640	•
K	Erbringung von Finanz- u. Versicherungs- dienstleistungen	2 054	18 939 055	2 041	16 493 999	155	1 117 221	•
L	Grundstücks- und Wohnungswesen	24 308	13 157 123	24 008	8 253 072	1 107	121 802	•
M	Erbringung v. freiberuflichen, wissenschaft- lichen und technischen Dienstleistungen	42 644	32 581 708	42 458	27 785 591	3 535	906 354	469
N	Erbringung von sonstigen wirtschaftlichen Dienstleistungen	16 202	19 565 648	16 003	17 985 442	1 537	166 629	•
O	Öffentliche Verwaltung, Verteidigung; Sozialversicherung	—	—	—	—	—	—	—
P	Erziehung und Unterricht	4 126	1 282 339	4 086	686 008	973	60 818	•
Q	Gesundheits- und Sozialwesen	4 481	10 254 769	4 010	861 629	1 705	353 883	•
R	Kunst, Unterhaltung und Erholung	6 994	4 464 379	6 540	2 235 116	3 633	1 428 249	•
S	Erbringung v. sonstigen Dienstleistungen	13 752	3 367 352	13 664	2 746 508	1 381	225 495	•

nach der Besteuerung der Umsätze und Wirtschaftszweigen

Umsätze			Steuerpflichtige Umsätze nach §13b für die der Leistungsempfänger die Steuer schuldet		Steuerfreie Umsätze						Branchenschlüssel
anderen sätzen	nach § 24 Abs. 1 UStG				Insgesamt		davon				
							mit Vorsteuerabzug		ohne Vorsteuerabzug		
1000 Euro	Fälle	1000 Euro	Fälle	1000 Euro	Fälle	1000 Euro	Fälle	1000 Euro	Fälle	1000 Euro	
3 017	205	49 740	28 741	22 804 754	41 487	115 229 781	25 089	91 443 716	19 719	23 786 065	A - S
312	178	45 006	159	7 065	447	65 400	223	43 187	260	22 213	A
											B
	•	•	32	22 833	29	1 405 711	24	1 393 005	12	12 705	
– 124	4	1 105	3 881	1 094 592	5 507	56 094 867	5 064	49 349 486	940	6 745 381	C
	•	•	207	7 577 968	268	63 196	98	23 531	197	39 665	D
	•	•	276	385 103	179	200 357	118	110 564	75	89 793	E
	•	•	13 993	4 387 410	1 425	1 046 556	722	203 217	773	843 339	F
	•	•	3 875	6 280 433	13 408	30 371 187	11 295	29 854 492	3 540	516 695	G
	•	•	876	119 517	2 767	1 788 097	2 265	1 745 907	1 098	42 190	45
	•	•	1 579	5 872 771	5 031	27 303 990	4 706	26 978 733	721	325 257	46
	•	•	1 420	288 144	5 610	1 279 100	4 324	1 129 852	1 721	149 248	47
	•	•	418	150 401	1 441	5 668 884	1 096	5 577 968	473	90 916	H
– 71	9	2 537	87	7 040	835	257 534	219	136 572	653	120 961	I
	•	•	497	308 866	1 669	458 279	1 244	357 408	553	100 872	J
	•	•	72	753 859	135	574 442	121	561 187	16	13 255	K
	•	•	557	692 530	5 180	4 089 065	463	185 220	4 860	3 903 845	L
673	4	7	1 098	548 141	4 328	3 340 941	2 089	2 758 355	2 456	582 586	M
	•	•	2 841	554 552	1 825	860 027	1 253	792 163	920	67 864	N
—	—	—	—	—	—	—	—	—	—	—	O
	•	•	58	2 644	1 015	532 259	156	14 382	912	517 877	P
	•	•	91	1 428	1 899	9 039 154	147	25 429	1 827	9 013 725	Q
	•	•	130	2 925	841	796 537	277	11 751	609	784 786	R
	•	•	469	26 965	1 056	365 386	480	45 800	643	319 586	S

6. Umsatzsteuerpflichtige und steuerbarer Umsatz 2017 in den kreisfreien Städten, Landkreisen und Regierungsbezirken nach wirtschaftlicher Gliederung

Regierungs- bezirk	Kreisfreie Städte / Landkreise	Name	WZ 2008	Steuer- pflichtige	Steuerbarer Umsatz		
					Lieferungen und Leistungen	Inner- gemein- schaftliche Erwerbe	Insgesamt
				Anzahl	1000 Euro		
4	11	Darmstadt, Wissenschaftsstadt	A - S	6 578	16 055 532	1 022 229	17 077 761
4	11	Darmstadt, Wissenschaftsstadt	A	25	12 563	197	12 760
4	11	Darmstadt, Wissenschaftsstadt	01	22	12 227	•	•
4	11	Darmstadt, Wissenschaftsstadt	01.1	5	4 833	30	4 863
4	11	Darmstadt, Wissenschaftsstadt	01.11	•	•	•	•
4	11	Darmstadt, Wissenschaftsstadt	01.12	—	—	—	—
4	11	Darmstadt, Wissenschaftsstadt	01.13	•	•	•	•
4	11	Darmstadt, Wissenschaftsstadt	01.13.1	•	•	•	•
4	11	Darmstadt, Wissenschaftsstadt	01.13.2	•	•	•	•
4	11	Darmstadt, Wissenschaftsstadt	01.14	—	—	—	—
4	11	Darmstadt, Wissenschaftsstadt	01.15	—	—	—	—
4	11	Darmstadt, Wissenschaftsstadt	01.16	—	—	—	—
4	11	Darmstadt, Wissenschaftsstadt	01.19	•	•	•	•
4	11	Darmstadt, Wissenschaftsstadt	01.19.1	•	•	•	•
4	11	Darmstadt, Wissenschaftsstadt	01.19.2	—	—	—	—
4	11	Darmstadt, Wissenschaftsstadt	01.19.9	—	—	—	—
4	11	Darmstadt, Wissenschaftsstadt	01.2	•	•	•	•
4	11	Darmstadt, Wissenschaftsstadt	01.21	•	•	•	•
4	11	Darmstadt, Wissenschaftsstadt	01.22	—	—	—	—
4	11	Darmstadt, Wissenschaftsstadt	01.23	—	—	—	—
4	11	Darmstadt, Wissenschaftsstadt	01.24	—	—	—	—
4	11	Darmstadt, Wissenschaftsstadt	01.25	—	—	—	—
4	11	Darmstadt, Wissenschaftsstadt	01.25.1	—	—	—	—
4	11	Darmstadt, Wissenschaftsstadt	01.25.9	—	—	—	—
4	11	Darmstadt, Wissenschaftsstadt	01.26	—	—	—	—
4	11	Darmstadt, Wissenschaftsstadt	01.27	—	—	—	—
4	11	Darmstadt, Wissenschaftsstadt	01.28	—	—	—	—
4	11	Darmstadt, Wissenschaftsstadt	01.29	—	—	—	—
4	11	Darmstadt, Wissenschaftsstadt	01.3	•	•	•	•
4	11	Darmstadt, Wissenschaftsstadt	01.30.1	—	—	—	—
4	11	Darmstadt, Wissenschaftsstadt	01.30.2	•	•	•	•
4	11	Darmstadt, Wissenschaftsstadt	01.4	3	231	16	247
4	11	Darmstadt, Wissenschaftsstadt	01.41	—	—	—	—
4	11	Darmstadt, Wissenschaftsstadt	01.42	—	—	—	—
4	11	Darmstadt, Wissenschaftsstadt	01.43	3	231	16	247
4	11	Darmstadt, Wissenschaftsstadt	01.44	—	—	—	—
4	11	Darmstadt, Wissenschaftsstadt	01.45	—	—	—	—
4	11	Darmstadt, Wissenschaftsstadt	01.46	—	—	—	—
4	11	Darmstadt, Wissenschaftsstadt	01.47	—	—	—	—
4	11	Darmstadt, Wissenschaftsstadt	01.49	—	—	—	—
4	11	Darmstadt, Wissenschaftsstadt	01.5	8	3 808	36	3 844
4	11	Darmstadt, Wissenschaftsstadt	01.6	•	•	•	•
4	11	Darmstadt, Wissenschaftsstadt	01.61	—	—	—	—
4	11	Darmstadt, Wissenschaftsstadt	01.62	•	•	•	•
4	11	Darmstadt, Wissenschaftsstadt	01.63	—	—	—	—
4	11	Darmstadt, Wissenschaftsstadt	01.64	—	—	—	—
4	11	Darmstadt, Wissenschaftsstadt	01.7	—	—	—	—
4	11	Darmstadt, Wissenschaftsstadt	02	3	336	•	•
4	11	Darmstadt, Wissenschaftsstadt	02.1	•	•	•	•
4	11	Darmstadt, Wissenschaftsstadt	02.2	—	—	—	—
4	11	Darmstadt, Wissenschaftsstadt	02.3	—	—	—	—
4	11	Darmstadt, Wissenschaftsstadt	02.4	•	•	•	•
4	11	Darmstadt, Wissenschaftsstadt	03	—	—	—	—
4	11	Darmstadt, Wissenschaftsstadt	03.1	—	—	—	—
4	11	Darmstadt, Wissenschaftsstadt	03.11	—	—	—	—
4	11	Darmstadt, Wissenschaftsstadt	03.12	—	—	—	—
4	11	Darmstadt, Wissenschaftsstadt	03.2	—	—	—	—
4	11	Darmstadt, Wissenschaftsstadt	03.21	—	—	—	—
4	11	Darmstadt, Wissenschaftsstadt	03.22	—	—	—	—
4	11	Darmstadt, Wissenschaftsstadt	B	•	•	•	•
4	11	Darmstadt, Wissenschaftsstadt	05	—	—	—	—
4	11	Darmstadt, Wissenschaftsstadt	05.1	—	—	—	—
4	11	Darmstadt, Wissenschaftsstadt	05.2	—	—	—	—
4	11	Darmstadt, Wissenschaftsstadt	06	—	—	—	—

6. Umsatzsteuerpflichtige und steuerbarer Umsatz 2017 in den kreisfreien Städten, Landkreisen und Regierungsbezirken nach wirtschaftlicher Gliederung

Regierungs- bezirk	Kreisfreie Städte / Landkreise	Name	WZ 2008	Steuer- pflichtige	Steuerbarer Umsatz		
					Lieferungen und Leistungen	Inner- gemein- schaftliche Erwerbe	Insgesamt
				Anzahl	1000 Euro		
4	11	Darmstadt, Wissenschaftsstadt	06.1	—	—	—	—
4	11	Darmstadt, Wissenschaftsstadt	06.2	—	—	—	—
4	11	Darmstadt, Wissenschaftsstadt	07	—	—	—	—
4	11	Darmstadt, Wissenschaftsstadt	07.1	—	—	—	—
4	11	Darmstadt, Wissenschaftsstadt	07.2	—	—	—	—
4	11	Darmstadt, Wissenschaftsstadt	07.21	—	—	—	—
4	11	Darmstadt, Wissenschaftsstadt	07.29	—	—	—	—
4	11	Darmstadt, Wissenschaftsstadt	08	—	—	—	—
4	11	Darmstadt, Wissenschaftsstadt	08.1	—	—	—	—
4	11	Darmstadt, Wissenschaftsstadt	08.11	—	—	—	—
4	11	Darmstadt, Wissenschaftsstadt	08.12	—	—	—	—
4	11	Darmstadt, Wissenschaftsstadt	08.9	—	—	—	—
4	11	Darmstadt, Wissenschaftsstadt	08.91	—	—	—	—
4	11	Darmstadt, Wissenschaftsstadt	08.92	—	—	—	—
4	11	Darmstadt, Wissenschaftsstadt	08.93	—	—	—	—
4	11	Darmstadt, Wissenschaftsstadt	08.99	—	—	—	—
4	11	Darmstadt, Wissenschaftsstadt	09	•	•	•	•
4	11	Darmstadt, Wissenschaftsstadt	09.1	•	•	•	•
4	11	Darmstadt, Wissenschaftsstadt	09.9	—	—	—	—
4	11	Darmstadt, Wissenschaftsstadt	C	311	6 572 287	510 663	7 082 950
4	11	Darmstadt, Wissenschaftsstadt	10	•	•	•	•
4	11	Darmstadt, Wissenschaftsstadt	10.1	8	4 516	1	4 518
4	11	Darmstadt, Wissenschaftsstadt	10.11	—	—	—	—
4	11	Darmstadt, Wissenschaftsstadt	10.12	—	—	—	—
4	11	Darmstadt, Wissenschaftsstadt	10.13	8	4 516	1	4 518
4	11	Darmstadt, Wissenschaftsstadt	10.2	—	—	—	—
4	11	Darmstadt, Wissenschaftsstadt	10.3	•	•	•	•
4	11	Darmstadt, Wissenschaftsstadt	10.31	—	—	—	—
4	11	Darmstadt, Wissenschaftsstadt	10.32	•	•	•	•
4	11	Darmstadt, Wissenschaftsstadt	10.39	•	•	•	•
4	11	Darmstadt, Wissenschaftsstadt	10.4	—	—	—	—
4	11	Darmstadt, Wissenschaftsstadt	10.41	—	—	—	—
4	11	Darmstadt, Wissenschaftsstadt	10.42	—	—	—	—
4	11	Darmstadt, Wissenschaftsstadt	10.5	—	—	—	—
4	11	Darmstadt, Wissenschaftsstadt	10.51	—	—	—	—
4	11	Darmstadt, Wissenschaftsstadt	10.52	—	—	—	—
4	11	Darmstadt, Wissenschaftsstadt	10.6	—	—	—	—
4	11	Darmstadt, Wissenschaftsstadt	10.61	—	—	—	—
4	11	Darmstadt, Wissenschaftsstadt	10.62	—	—	—	—
4	11	Darmstadt, Wissenschaftsstadt	10.7	12	17 722	0	17 722
4	11	Darmstadt, Wissenschaftsstadt	10.71	•	•	•	•
4	11	Darmstadt, Wissenschaftsstadt	10.72	•	•	•	•
4	11	Darmstadt, Wissenschaftsstadt	10.73	—	—	—	—
4	11	Darmstadt, Wissenschaftsstadt	10.8	•	•	•	•
4	11	Darmstadt, Wissenschaftsstadt	10.81	—	—	—	—
4	11	Darmstadt, Wissenschaftsstadt	10.82	•	•	•	•
4	11	Darmstadt, Wissenschaftsstadt	10.83	•	•	•	•
4	11	Darmstadt, Wissenschaftsstadt	10.84	—	—	—	—
4	11	Darmstadt, Wissenschaftsstadt	10.85	—	—	—	—
4	11	Darmstadt, Wissenschaftsstadt	10.86	—	—	—	—
4	11	Darmstadt, Wissenschaftsstadt	10.89	•	•	•	•
4	11	Darmstadt, Wissenschaftsstadt	10.9	—	—	—	—
4	11	Darmstadt, Wissenschaftsstadt	10.91	—	—	—	—
4	11	Darmstadt, Wissenschaftsstadt	10.92	—	—	—	—
4	11	Darmstadt, Wissenschaftsstadt	11	4	15 091	78	15 168
4	11	Darmstadt, Wissenschaftsstadt	11.01	—	—	—	—
4	11	Darmstadt, Wissenschaftsstadt	11.02	—	—	—	—
4	11	Darmstadt, Wissenschaftsstadt	11.03	—	—	—	—
4	11	Darmstadt, Wissenschaftsstadt	11.04	—	—	—	—
4	11	Darmstadt, Wissenschaftsstadt	11.05	•	•	•	•
4	11	Darmstadt, Wissenschaftsstadt	11.06	—	—	—	—
4	11	Darmstadt, Wissenschaftsstadt	11.07	•	•	•	•
4	11	Darmstadt, Wissenschaftsstadt	12	—	—	—	—
4	11	Darmstadt, Wissenschaftsstadt	13	10	4 037	287	4 324
4	11	Darmstadt, Wissenschaftsstadt	13.1	—	—	—	—

6. Umsatzsteuerpflichtige und steuerbarer Umsatz 2017 in den kreisfreien Städten, Landkreisen und Regierungsbezirken nach wirtschaftlicher Gliederung

Regierungs- bezirk	Kreisfreie Städte / Landkreise	Name	WZ 2008	Steuer- pflichtige	Steuerbarer Umsatz		
					Lieferungen und Leistungen	Inner- gemein- schaftliche Erwerbe	Insgesamt
				Anzahl	1000 Euro		
4	11	Darmstadt, Wissenschaftsstadt	13.2	—	—	—	—
4	11	Darmstadt, Wissenschaftsstadt	13.3	•	•	•	•
4	11	Darmstadt, Wissenschaftsstadt	13.9	•	•	•	•
4	11	Darmstadt, Wissenschaftsstadt	13.91	—	—	—	—
4	11	Darmstadt, Wissenschaftsstadt	13.92	•	•	•	•
4	11	Darmstadt, Wissenschaftsstadt	13.93	•	•	•	•
4	11	Darmstadt, Wissenschaftsstadt	13.94	—	—	—	—
4	11	Darmstadt, Wissenschaftsstadt	13.95	—	—	—	—
4	11	Darmstadt, Wissenschaftsstadt	13.96	—	—	—	—
4	11	Darmstadt, Wissenschaftsstadt	13.99	—	—	—	—
4	11	Darmstadt, Wissenschaftsstadt	14	•	•	•	•
4	11	Darmstadt, Wissenschaftsstadt	14.1	•	•	•	•
4	11	Darmstadt, Wissenschaftsstadt	14.11	—	—	—	—
4	11	Darmstadt, Wissenschaftsstadt	14.12	—	—	—	—
4	11	Darmstadt, Wissenschaftsstadt	14.13	•	•	•	•
4	11	Darmstadt, Wissenschaftsstadt	14.14	—	—	—	—
4	11	Darmstadt, Wissenschaftsstadt	14.19	—	—	—	—
4	11	Darmstadt, Wissenschaftsstadt	14.2	—	—	—	—
4	11	Darmstadt, Wissenschaftsstadt	14.3	—	—	—	—
4	11	Darmstadt, Wissenschaftsstadt	14.31	—	—	—	—
4	11	Darmstadt, Wissenschaftsstadt	14.39	—	—	—	—
4	11	Darmstadt, Wissenschaftsstadt	15	6	686	70	755
4	11	Darmstadt, Wissenschaftsstadt	15.1	3	144	•	•
4	11	Darmstadt, Wissenschaftsstadt	15.11	—	—	—	—
4	11	Darmstadt, Wissenschaftsstadt	15.12	3	144	•	•
4	11	Darmstadt, Wissenschaftsstadt	15.2	3	541	•	•
4	11	Darmstadt, Wissenschaftsstadt	16	14	22 600	333	22 934
4	11	Darmstadt, Wissenschaftsstadt	16.1	•	•	•	•
4	11	Darmstadt, Wissenschaftsstadt	16.2	•	•	•	•
4	11	Darmstadt, Wissenschaftsstadt	16.21	•	•	•	•
4	11	Darmstadt, Wissenschaftsstadt	16.22	—	—	—	—
4	11	Darmstadt, Wissenschaftsstadt	16.23	10	2 246	6	2 252
4	11	Darmstadt, Wissenschaftsstadt	16.24	—	—	—	—
4	11	Darmstadt, Wissenschaftsstadt	16.29	—	—	—	—
4	11	Darmstadt, Wissenschaftsstadt	17	•	•	•	•
4	11	Darmstadt, Wissenschaftsstadt	17.1	—	—	—	—
4	11	Darmstadt, Wissenschaftsstadt	17.11	—	—	—	—
4	11	Darmstadt, Wissenschaftsstadt	17.12	—	—	—	—
4	11	Darmstadt, Wissenschaftsstadt	17.2	•	•	•	•
4	11	Darmstadt, Wissenschaftsstadt	17.21	•	•	•	•
4	11	Darmstadt, Wissenschaftsstadt	17.22	—	—	—	—
4	11	Darmstadt, Wissenschaftsstadt	17.23	•	•	•	•
4	11	Darmstadt, Wissenschaftsstadt	17.24	—	—	—	—
4	11	Darmstadt, Wissenschaftsstadt	17.29	—	—	—	—
4	11	Darmstadt, Wissenschaftsstadt	18	33	82 274	2 799	85 073
4	11	Darmstadt, Wissenschaftsstadt	18.1	•	•	•	•
4	11	Darmstadt, Wissenschaftsstadt	18.11	•	•	•	•
4	11	Darmstadt, Wissenschaftsstadt	18.12	18	73 587	2 622	76 209
4	11	Darmstadt, Wissenschaftsstadt	18.13	7	1 633	3	1 636
4	11	Darmstadt, Wissenschaftsstadt	18.14	•	•	•	•
4	11	Darmstadt, Wissenschaftsstadt	18.2	•	•	•	•
4	11	Darmstadt, Wissenschaftsstadt	19	—	—	—	—
4	11	Darmstadt, Wissenschaftsstadt	19.1	—	—	—	—
4	11	Darmstadt, Wissenschaftsstadt	19.2	—	—	—	—
4	11	Darmstadt, Wissenschaftsstadt	20	13	685 496	20 309	705 805
4	11	Darmstadt, Wissenschaftsstadt	20.1	•	•	•	•
4	11	Darmstadt, Wissenschaftsstadt	20.11	—	—	—	—
4	11	Darmstadt, Wissenschaftsstadt	20.12	—	—	—	—
4	11	Darmstadt, Wissenschaftsstadt	20.13	—	—	—	—
4	11	Darmstadt, Wissenschaftsstadt	20.14	•	•	•	•
4	11	Darmstadt, Wissenschaftsstadt	20.15	—	—	—	—
4	11	Darmstadt, Wissenschaftsstadt	20.16	—	—	—	—
4	11	Darmstadt, Wissenschaftsstadt	20.17	—	—	—	—
4	11	Darmstadt, Wissenschaftsstadt	20.2	—	—	—	—
4	11	Darmstadt, Wissenschaftsstadt	20.3	—	—	—	—

6. Umsatzsteuerpflichtige und steuerbarer Umsatz 2017 in den kreisfreien Städten, Landkreisen und Regierungsbezirken nach wirtschaftlicher Gliederung

Regierungs- bezirk	Kreisfreie Städte / Landkreise	Name	WZ 2008	Steuer- pflichtige	Steuerbarer Umsatz		
					Lieferungen und Leistungen	Inner- gemein- schaftliche Erwerbe	Insgesamt
				Anzahl	1000 Euro		
4	11	Darmstadt, Wissenschaftsstadt	20.4	7	678 693	20 148	698 841
4	11	Darmstadt, Wissenschaftsstadt	20.41	•	•	•	•
4	11	Darmstadt, Wissenschaftsstadt	20.42	•	•	•	•
4	11	Darmstadt, Wissenschaftsstadt	20.5	•	•	•	•
4	11	Darmstadt, Wissenschaftsstadt	20.51	—	—	—	—
4	11	Darmstadt, Wissenschaftsstadt	20.52	—	—	—	—
4	11	Darmstadt, Wissenschaftsstadt	20.53	—	—	—	—
4	11	Darmstadt, Wissenschaftsstadt	20.59	•	•	•	•
4	11	Darmstadt, Wissenschaftsstadt	20.6	—	—	—	—
4	11	Darmstadt, Wissenschaftsstadt	21	•	•	•	•
4	11	Darmstadt, Wissenschaftsstadt	21.1	—	—	—	—
4	11	Darmstadt, Wissenschaftsstadt	21.2	•	•	•	•
4	11	Darmstadt, Wissenschaftsstadt	22	•	•	•	•
4	11	Darmstadt, Wissenschaftsstadt	22.1	•	•	•	•
4	11	Darmstadt, Wissenschaftsstadt	22.11	•	•	•	•
4	11	Darmstadt, Wissenschaftsstadt	22.19	—	—	—	—
4	11	Darmstadt, Wissenschaftsstadt	22.2	•	•	•	•
4	11	Darmstadt, Wissenschaftsstadt	22.21	—	—	—	—
4	11	Darmstadt, Wissenschaftsstadt	22.22	•	•	•	•
4	11	Darmstadt, Wissenschaftsstadt	22.23	•	•	•	•
4	11	Darmstadt, Wissenschaftsstadt	22.29	3	300	0	300
4	11	Darmstadt, Wissenschaftsstadt	23	16	4 310	14	4 324
4	11	Darmstadt, Wissenschaftsstadt	23.1	•	•	•	•
4	11	Darmstadt, Wissenschaftsstadt	23.11	—	—	—	—
4	11	Darmstadt, Wissenschaftsstadt	23.12	•	•	•	•
4	11	Darmstadt, Wissenschaftsstadt	23.13	—	—	—	—
4	11	Darmstadt, Wissenschaftsstadt	23.14	—	—	—	—
4	11	Darmstadt, Wissenschaftsstadt	23.19	—	—	—	—
4	11	Darmstadt, Wissenschaftsstadt	23.2	—	—	—	—
4	11	Darmstadt, Wissenschaftsstadt	23.3	—	—	—	—
4	11	Darmstadt, Wissenschaftsstadt	23.31	—	—	—	—
4	11	Darmstadt, Wissenschaftsstadt	23.32	—	—	—	—
4	11	Darmstadt, Wissenschaftsstadt	23.4	•	•	•	•
4	11	Darmstadt, Wissenschaftsstadt	23.41	—	—	—	—
4	11	Darmstadt, Wissenschaftsstadt	23.42	—	—	—	—
4	11	Darmstadt, Wissenschaftsstadt	23.43	—	—	—	—
4	11	Darmstadt, Wissenschaftsstadt	23.44	—	—	—	—
4	11	Darmstadt, Wissenschaftsstadt	23.49	•	•	•	•
4	11	Darmstadt, Wissenschaftsstadt	23.5	—	—	—	—
4	11	Darmstadt, Wissenschaftsstadt	23.51	—	—	—	—
4	11	Darmstadt, Wissenschaftsstadt	23.52	—	—	—	—
4	11	Darmstadt, Wissenschaftsstadt	23.6	•	•	•	•
4	11	Darmstadt, Wissenschaftsstadt	23.61	•	•	•	•
4	11	Darmstadt, Wissenschaftsstadt	23.62	—	—	—	—
4	11	Darmstadt, Wissenschaftsstadt	23.63	—	—	—	—
4	11	Darmstadt, Wissenschaftsstadt	23.64	—	—	—	—
4	11	Darmstadt, Wissenschaftsstadt	23.65	—	—	—	—
4	11	Darmstadt, Wissenschaftsstadt	23.69	—	—	—	—
4	11	Darmstadt, Wissenschaftsstadt	23.7	12	2 161	12	2 173
4	11	Darmstadt, Wissenschaftsstadt	23.9	—	—	—	—
4	11	Darmstadt, Wissenschaftsstadt	23.91	—	—	—	—
4	11	Darmstadt, Wissenschaftsstadt	23.99	—	—	—	—
4	11	Darmstadt, Wissenschaftsstadt	24	•	•	•	•
4	11	Darmstadt, Wissenschaftsstadt	24.1	•	•	•	•
4	11	Darmstadt, Wissenschaftsstadt	24.2	—	—	—	—
4	11	Darmstadt, Wissenschaftsstadt	24.3	—	—	—	—
4	11	Darmstadt, Wissenschaftsstadt	24.31	—	—	—	—
4	11	Darmstadt, Wissenschaftsstadt	24.32	—	—	—	—
4	11	Darmstadt, Wissenschaftsstadt	24.33	—	—	—	—
4	11	Darmstadt, Wissenschaftsstadt	24.34	—	—	—	—
4	11	Darmstadt, Wissenschaftsstadt	24.4	—	—	—	—
4	11	Darmstadt, Wissenschaftsstadt	24.41	—	—	—	—
4	11	Darmstadt, Wissenschaftsstadt	24.42	—	—	—	—
4	11	Darmstadt, Wissenschaftsstadt	24.43	—	—	—	—
4	11	Darmstadt, Wissenschaftsstadt	24.44	—	—	—	—

6. Umsatzsteuerpflichtige und steuerbarer Umsatz 2017 in den kreisfreien Städten, Landkreisen und Regierungsbezirken nach wirtschaftlicher Gliederung

Regierungs- bezirk	Kreisfreie Städte / Landkreise	Name	WZ 2008	Steuer- pflichtige	Steuerbarer Umsatz		
					Lieferungen und Leistungen	Inner- gemein- schaftliche Erwerbe	Insgesamt
				Anzahl	1000 Euro		
4	11	Darmstadt, Wissenschaftsstadt	24.45	—	—	—	—
4	11	Darmstadt, Wissenschaftsstadt	24.46	—	—	—	—
4	11	Darmstadt, Wissenschaftsstadt	24.5	•	•	•	•
4	11	Darmstadt, Wissenschaftsstadt	24.51	—	—	—	—
4	11	Darmstadt, Wissenschaftsstadt	24.52	—	—	—	—
4	11	Darmstadt, Wissenschaftsstadt	24.53	•	•	•	•
4	11	Darmstadt, Wissenschaftsstadt	24.54	—	—	—	—
4	11	Darmstadt, Wissenschaftsstadt	25	29	52 565	3 814	56 379
4	11	Darmstadt, Wissenschaftsstadt	25.1	8	39 846	3 384	43 229
4	11	Darmstadt, Wissenschaftsstadt	25.11	•	•	•	•
4	11	Darmstadt, Wissenschaftsstadt	25.12	•	•	•	•
4	11	Darmstadt, Wissenschaftsstadt	25.2	•	•	•	•
4	11	Darmstadt, Wissenschaftsstadt	25.21	—	—	—	—
4	11	Darmstadt, Wissenschaftsstadt	25.29	•	•	•	•
4	11	Darmstadt, Wissenschaftsstadt	25.3	—	—	—	—
4	11	Darmstadt, Wissenschaftsstadt	25.4	—	—	—	—
4	11	Darmstadt, Wissenschaftsstadt	25.5	•	•	•	•
4	11	Darmstadt, Wissenschaftsstadt	25.6	15	8 752	17	8 769
4	11	Darmstadt, Wissenschaftsstadt	25.61	6	3 470	3	3 472
4	11	Darmstadt, Wissenschaftsstadt	25.62	9	5 282	15	5 297
4	11	Darmstadt, Wissenschaftsstadt	25.7	•	•	•	•
4	11	Darmstadt, Wissenschaftsstadt	25.71	—	—	—	—
4	11	Darmstadt, Wissenschaftsstadt	25.72	•	•	•	•
4	11	Darmstadt, Wissenschaftsstadt	25.73	•	•	•	•
4	11	Darmstadt, Wissenschaftsstadt	25.73.1	—	—	—	—
4	11	Darmstadt, Wissenschaftsstadt	25.73.2	—	—	—	—
4	11	Darmstadt, Wissenschaftsstadt	25.73.3	•	•	•	•
4	11	Darmstadt, Wissenschaftsstadt	25.73.4	—	—	—	—
4	11	Darmstadt, Wissenschaftsstadt	25.73.5	—	—	—	—
4	11	Darmstadt, Wissenschaftsstadt	25.9	•	•	•	•
4	11	Darmstadt, Wissenschaftsstadt	25.91	—	—	—	—
4	11	Darmstadt, Wissenschaftsstadt	25.92	—	—	—	—
4	11	Darmstadt, Wissenschaftsstadt	25.93	—	—	—	—
4	11	Darmstadt, Wissenschaftsstadt	25.94	—	—	—	—
4	11	Darmstadt, Wissenschaftsstadt	25.99	•	•	•	•
4	11	Darmstadt, Wissenschaftsstadt	26	42	307 841	26 815	334 656
4	11	Darmstadt, Wissenschaftsstadt	26.1	8	35 375	7 263	42 638
4	11	Darmstadt, Wissenschaftsstadt	26.11	•	•	•	•
4	11	Darmstadt, Wissenschaftsstadt	26.11.1	•	•	•	•
4	11	Darmstadt, Wissenschaftsstadt	26.11.9	•	•	•	•
4	11	Darmstadt, Wissenschaftsstadt	26.12	•	•	•	•
4	11	Darmstadt, Wissenschaftsstadt	26.2	4	2 981	180	3 162
4	11	Darmstadt, Wissenschaftsstadt	26.3	8	3 289	11	3 300
4	11	Darmstadt, Wissenschaftsstadt	26.4	•	•	•	•
4	11	Darmstadt, Wissenschaftsstadt	26.5	12	217 665	9 521	227 187
4	11	Darmstadt, Wissenschaftsstadt	26.51	•	•	•	•
4	11	Darmstadt, Wissenschaftsstadt	26.51.1	•	•	•	•
4	11	Darmstadt, Wissenschaftsstadt	26.51.2	•	•	•	•
4	11	Darmstadt, Wissenschaftsstadt	26.51.3	—	—	—	—
4	11	Darmstadt, Wissenschaftsstadt	26.52	•	•	•	•
4	11	Darmstadt, Wissenschaftsstadt	26.6	•	•	•	•
4	11	Darmstadt, Wissenschaftsstadt	26.7	•	•	•	•
4	11	Darmstadt, Wissenschaftsstadt	26.8	—	—	—	—
4	11	Darmstadt, Wissenschaftsstadt	27	15	38 516	704	39 219
4	11	Darmstadt, Wissenschaftsstadt	27.1	•	•	•	•
4	11	Darmstadt, Wissenschaftsstadt	27.11	•	•	•	•
4	11	Darmstadt, Wissenschaftsstadt	27.12	—	—	—	—
4	11	Darmstadt, Wissenschaftsstadt	27.2	—	—	—	—
4	11	Darmstadt, Wissenschaftsstadt	27.3	•	•	•	•
4	11	Darmstadt, Wissenschaftsstadt	27.31	—	—	—	—
4	11	Darmstadt, Wissenschaftsstadt	27.32	—	—	—	—
4	11	Darmstadt, Wissenschaftsstadt	27.33	•	•	•	•
4	11	Darmstadt, Wissenschaftsstadt	27.4	•	•	•	•
4	11	Darmstadt, Wissenschaftsstadt	27.5	•	•	•	•
4	11	Darmstadt, Wissenschaftsstadt	27.51	•	•	•	•

6. Umsatzsteuerpflichtige und steuerbarer Umsatz 2017 in den kreisfreien Städten, Landkreisen und Regierungsbezirken nach wirtschaftlicher Gliederung

Regierungs- bezirk	Kreisfreie Städte / Landkreise	Name	WZ 2008	Steuer- pflichtige	Steuerbarer Umsatz		
					Lieferungen und Leistungen	Inner- gemein- schaftliche Erwerbe	Insgesamt
				Anzahl	1000 Euro		
4	11	Darmstadt, Wissenschaftsstadt	27.52	—	—	—	—
4	11	Darmstadt, Wissenschaftsstadt	27.9	6	14 307	162	14 469
4	11	Darmstadt, Wissenschaftsstadt	28	•	•	•	•
4	11	Darmstadt, Wissenschaftsstadt	28.1	•	•	•	•
4	11	Darmstadt, Wissenschaftsstadt	28.11	—	—	—	—
4	11	Darmstadt, Wissenschaftsstadt	28.12	—	—	—	—
4	11	Darmstadt, Wissenschaftsstadt	28.13	—	—	—	—
4	11	Darmstadt, Wissenschaftsstadt	28.14	•	•	•	•
4	11	Darmstadt, Wissenschaftsstadt	28.15	—	—	—	—
4	11	Darmstadt, Wissenschaftsstadt	28.2	•	•	•	•
4	11	Darmstadt, Wissenschaftsstadt	28.21	•	•	•	•
4	11	Darmstadt, Wissenschaftsstadt	28.21.1	•	•	•	•
4	11	Darmstadt, Wissenschaftsstadt	28.21.9	•	•	•	•
4	11	Darmstadt, Wissenschaftsstadt	28.22	•	•	•	•
4	11	Darmstadt, Wissenschaftsstadt	28.23	•	•	•	•
4	11	Darmstadt, Wissenschaftsstadt	28.24	•	•	•	•
4	11	Darmstadt, Wissenschaftsstadt	28.25	•	•	•	•
4	11	Darmstadt, Wissenschaftsstadt	28.29	•	•	•	•
4	11	Darmstadt, Wissenschaftsstadt	28.3	—	—	—	—
4	11	Darmstadt, Wissenschaftsstadt	28.4	—	—	—	—
4	11	Darmstadt, Wissenschaftsstadt	28.41	—	—	—	—
4	11	Darmstadt, Wissenschaftsstadt	28.49	—	—	—	—
4	11	Darmstadt, Wissenschaftsstadt	28.9	11	72 889	8 193	81 083
4	11	Darmstadt, Wissenschaftsstadt	28.91	—	—	—	—
4	11	Darmstadt, Wissenschaftsstadt	28.92	—	—	—	—
4	11	Darmstadt, Wissenschaftsstadt	28.92.1	—	—	—	—
4	11	Darmstadt, Wissenschaftsstadt	28.92.2	—	—	—	—
4	11	Darmstadt, Wissenschaftsstadt	28.93	•	•	•	•
4	11	Darmstadt, Wissenschaftsstadt	28.94	—	—	—	—
4	11	Darmstadt, Wissenschaftsstadt	28.95	•	•	•	•
4	11	Darmstadt, Wissenschaftsstadt	28.96	—	—	—	—
4	11	Darmstadt, Wissenschaftsstadt	28.99	6	14 604	4 300	18 904
4	11	Darmstadt, Wissenschaftsstadt	29	•	•	•	•
4	11	Darmstadt, Wissenschaftsstadt	29.1	—	—	—	—
4	11	Darmstadt, Wissenschaftsstadt	29.10.1	—	—	—	—
4	11	Darmstadt, Wissenschaftsstadt	29.10.2	—	—	—	—
4	11	Darmstadt, Wissenschaftsstadt	29.2	•	•	•	•
4	11	Darmstadt, Wissenschaftsstadt	29.3	•	•	•	•
4	11	Darmstadt, Wissenschaftsstadt	29.31	•	•	•	•
4	11	Darmstadt, Wissenschaftsstadt	29.32	•	•	•	•
4	11	Darmstadt, Wissenschaftsstadt	30	•	•	•	•
4	11	Darmstadt, Wissenschaftsstadt	30.1	•	•	•	•
4	11	Darmstadt, Wissenschaftsstadt	30.11	•	•	•	•
4	11	Darmstadt, Wissenschaftsstadt	30.12	—	—	—	—
4	11	Darmstadt, Wissenschaftsstadt	30.2	•	•	•	•
4	11	Darmstadt, Wissenschaftsstadt	30.20.1	—	—	—	—
4	11	Darmstadt, Wissenschaftsstadt	30.20.2	•	•	•	•
4	11	Darmstadt, Wissenschaftsstadt	30.3	—	—	—	—
4	11	Darmstadt, Wissenschaftsstadt	30.4	—	—	—	—
4	11	Darmstadt, Wissenschaftsstadt	30.9	—	—	—	—
4	11	Darmstadt, Wissenschaftsstadt	30.91	—	—	—	—
4	11	Darmstadt, Wissenschaftsstadt	30.92	—	—	—	—
4	11	Darmstadt, Wissenschaftsstadt	30.99	—	—	—	—
4	11	Darmstadt, Wissenschaftsstadt	31	10	12 359	2 447	14 806
4	11	Darmstadt, Wissenschaftsstadt	31.01	•	•	•	•
4	11	Darmstadt, Wissenschaftsstadt	31.02	•	•	•	•
4	11	Darmstadt, Wissenschaftsstadt	31.03	•	•	•	•
4	11	Darmstadt, Wissenschaftsstadt	31.09	•	•	•	•
4	11	Darmstadt, Wissenschaftsstadt	31.09.1	—	—	—	—
4	11	Darmstadt, Wissenschaftsstadt	31.09.9	•	•	•	•
4	11	Darmstadt, Wissenschaftsstadt	32	27	35 280	9 074	44 354
4	11	Darmstadt, Wissenschaftsstadt	32.1	•	•	•	•
4	11	Darmstadt, Wissenschaftsstadt	32.11	—	—	—	—
4	11	Darmstadt, Wissenschaftsstadt	32.12	•	•	•	•
4	11	Darmstadt, Wissenschaftsstadt	32.13	—	—	—	—

6. Umsatzsteuerpflichtige und steuerbarer Umsatz 2017 in den kreisfreien Städten, Landkreisen und Regierungsbezirken nach wirtschaftlicher Gliederung

Regierungs- bezirk	Kreisfreie Städte / Landkreise	Name	WZ 2008	Steuer- pflichtige	Steuerbarer Umsatz		
					Lieferungen und Leistungen	Inner- gemein- schaftliche Erwerbe	Insgesamt
				Anzahl	1000 Euro		
4	11	Darmstadt, Wissenschaftsstadt	32.2	•	•	•	•
4	11	Darmstadt, Wissenschaftsstadt	32.3	—	—	—	—
4	11	Darmstadt, Wissenschaftsstadt	32.4	•	•	•	•
4	11	Darmstadt, Wissenschaftsstadt	32.5	17	31 605	9 054	40 658
4	11	Darmstadt, Wissenschaftsstadt	32.50.1	•	•	•	•
4	11	Darmstadt, Wissenschaftsstadt	32.50.2	•	•	•	•
4	11	Darmstadt, Wissenschaftsstadt	32.50.3	•	•	•	•
4	11	Darmstadt, Wissenschaftsstadt	32.9	5	2 892	15	2 906
4	11	Darmstadt, Wissenschaftsstadt	32.91	—	—	—	—
4	11	Darmstadt, Wissenschaftsstadt	32.99	5	2 892	15	2 906
4	11	Darmstadt, Wissenschaftsstadt	33	16	21 212	14	21 226
4	11	Darmstadt, Wissenschaftsstadt	33.1	12	20 362	•	•
4	11	Darmstadt, Wissenschaftsstadt	33.11	—	—	—	—
4	11	Darmstadt, Wissenschaftsstadt	33.12	8	18 607	•	•
4	11	Darmstadt, Wissenschaftsstadt	33.13	—	—	—	—
4	11	Darmstadt, Wissenschaftsstadt	33.14	•	•	•	•
4	11	Darmstadt, Wissenschaftsstadt	33.15	—	—	—	—
4	11	Darmstadt, Wissenschaftsstadt	33.16	—	—	—	—
4	11	Darmstadt, Wissenschaftsstadt	33.17	•	•	•	•
4	11	Darmstadt, Wissenschaftsstadt	33.19	—	—	—	—
4	11	Darmstadt, Wissenschaftsstadt	33.2	4	850	•	•
4	11	Darmstadt, Wissenschaftsstadt	D	28	2 096 129	462	2 096 591
4	11	Darmstadt, Wissenschaftsstadt	35	28	2 096 129	462	2 096 591
4	11	Darmstadt, Wissenschaftsstadt	35.1	•	•	•	•
4	11	Darmstadt, Wissenschaftsstadt	35.11	22	2 314	•	•
4	11	Darmstadt, Wissenschaftsstadt	35.11.1	4	259	•	•
4	11	Darmstadt, Wissenschaftsstadt	35.11.2	5	550	•	•
4	11	Darmstadt, Wissenschaftsstadt	35.11.3	13	1 505	•	•
4	11	Darmstadt, Wissenschaftsstadt	35.12	—	—	—	—
4	11	Darmstadt, Wissenschaftsstadt	35.13	•	•	•	•
4	11	Darmstadt, Wissenschaftsstadt	35.14	•	•	•	•
4	11	Darmstadt, Wissenschaftsstadt	35.2	•	•	•	•
4	11	Darmstadt, Wissenschaftsstadt	35.21	•	•	•	•
4	11	Darmstadt, Wissenschaftsstadt	35.21.1	—	—	—	—
4	11	Darmstadt, Wissenschaftsstadt	35.21.2	—	—	—	—
4	11	Darmstadt, Wissenschaftsstadt	35.21.3	•	•	•	•
4	11	Darmstadt, Wissenschaftsstadt	35.22	—	—	—	—
4	11	Darmstadt, Wissenschaftsstadt	35.23	—	—	—	—
4	11	Darmstadt, Wissenschaftsstadt	35.3	•	•	•	•
4	11	Darmstadt, Wissenschaftsstadt	E	10	44 849	670	45 518
4	11	Darmstadt, Wissenschaftsstadt	36	—	—	—	—
4	11	Darmstadt, Wissenschaftsstadt	36.00.1	—	—	—	—
4	11	Darmstadt, Wissenschaftsstadt	36.00.2	—	—	—	—
4	11	Darmstadt, Wissenschaftsstadt	36.00.3	—	—	—	—
4	11	Darmstadt, Wissenschaftsstadt	37	•	•	•	•
4	11	Darmstadt, Wissenschaftsstadt	37.00.1	•	•	•	•
4	11	Darmstadt, Wissenschaftsstadt	37.00.2	—	—	—	—
4	11	Darmstadt, Wissenschaftsstadt	38	•	•	•	•
4	11	Darmstadt, Wissenschaftsstadt	38.1	•	•	•	•
4	11	Darmstadt, Wissenschaftsstadt	38.11	•	•	•	•
4	11	Darmstadt, Wissenschaftsstadt	38.12	—	—	—	—
4	11	Darmstadt, Wissenschaftsstadt	38.2	•	•	•	•
4	11	Darmstadt, Wissenschaftsstadt	38.21	•	•	•	•
4	11	Darmstadt, Wissenschaftsstadt	38.22	—	—	—	—
4	11	Darmstadt, Wissenschaftsstadt	38.3	3	10 144	548	10 692
4	11	Darmstadt, Wissenschaftsstadt	38.31	—	—	—	—
4	11	Darmstadt, Wissenschaftsstadt	38.32	3	10 144	548	10 692
4	11	Darmstadt, Wissenschaftsstadt	39	•	•	•	•
4	11	Darmstadt, Wissenschaftsstadt	F	381	254 827	1 477	256 304
4	11	Darmstadt, Wissenschaftsstadt	41	35	32 288	26	32 314
4	11	Darmstadt, Wissenschaftsstadt	41.1	•	•	•	•
4	11	Darmstadt, Wissenschaftsstadt	41.10.1	•	•	•	•
4	11	Darmstadt, Wissenschaftsstadt	41.10.2	•	•	•	•
4	11	Darmstadt, Wissenschaftsstadt	41.10.3	4	14 819	•	•
4	11	Darmstadt, Wissenschaftsstadt	41.2	•	•	•	•

6. Umsatzsteuerpflichtige und steuerbarer Umsatz 2017 in den kreisfreien Städten, Landkreisen und Regierungsbezirken nach wirtschaftlicher Gliederung

Regierungs- bezirk	Kreisfreie Städte / Landkreise	Name	WZ 2008	Steuer- pflichtige	Steuerbarer Umsatz		
					Lieferungen und Leistungen	Inner- gemein- schaftliche Erwerbe	Insgesamt
				Anzahl	1000 Euro		
4	11	Darmstadt, Wissenschaftsstadt	41.20.1	20	9 611	26	9 637
4	11	Darmstadt, Wissenschaftsstadt	41.20.2	•	•	•	•
4	11	Darmstadt, Wissenschaftsstadt	42	16	37 774	•	•
4	11	Darmstadt, Wissenschaftsstadt	42.1	•	•	•	•
4	11	Darmstadt, Wissenschaftsstadt	42.11	•	•	•	•
4	11	Darmstadt, Wissenschaftsstadt	42.12	•	•	•	•
4	11	Darmstadt, Wissenschaftsstadt	42.13	8	31 750	•	•
4	11	Darmstadt, Wissenschaftsstadt	42.2	•	•	•	•
4	11	Darmstadt, Wissenschaftsstadt	42.21	•	•	•	•
4	11	Darmstadt, Wissenschaftsstadt	42.22	•	•	•	•
4	11	Darmstadt, Wissenschaftsstadt	42.9	—	—	—	—
4	11	Darmstadt, Wissenschaftsstadt	42.91	—	—	—	—
4	11	Darmstadt, Wissenschaftsstadt	42.99	—	—	—	—
4	11	Darmstadt, Wissenschaftsstadt	43	330	184 765	1 451	186 216
4	11	Darmstadt, Wissenschaftsstadt	43.1	12	6 069	•	•
4	11	Darmstadt, Wissenschaftsstadt	43.11	•	•	•	•
4	11	Darmstadt, Wissenschaftsstadt	43.12	•	•	•	•
4	11	Darmstadt, Wissenschaftsstadt	43.13	—	—	—	—
4	11	Darmstadt, Wissenschaftsstadt	43.2	115	109 896	178	110 074
4	11	Darmstadt, Wissenschaftsstadt	43.21	31	21 431	21	21 452
4	11	Darmstadt, Wissenschaftsstadt	43.22	33	65 768	36	65 804
4	11	Darmstadt, Wissenschaftsstadt	43.29	51	22 697	120	22 817
4	11	Darmstadt, Wissenschaftsstadt	43.29.1	40	7 380	114	7 493
4	11	Darmstadt, Wissenschaftsstadt	43.29.9	11	15 317	7	15 324
4	11	Darmstadt, Wissenschaftsstadt	43.3	113	34 891	989	35 880
4	11	Darmstadt, Wissenschaftsstadt	43.31	5	928	•	•
4	11	Darmstadt, Wissenschaftsstadt	43.32	22	5 419	27	5 447
4	11	Darmstadt, Wissenschaftsstadt	43.33	51	14 673	934	15 607
4	11	Darmstadt, Wissenschaftsstadt	43.34	23	10 212	•	•
4	11	Darmstadt, Wissenschaftsstadt	43.34.1	19	7 274	•	•
4	11	Darmstadt, Wissenschaftsstadt	43.34.2	4	2 937	20	2 958
4	11	Darmstadt, Wissenschaftsstadt	43.39	12	3 659	7	3 666
4	11	Darmstadt, Wissenschaftsstadt	43.9	90	33 909	285	34 193
4	11	Darmstadt, Wissenschaftsstadt	43.91	23	7 712	70	7 781
4	11	Darmstadt, Wissenschaftsstadt	43.91.1	11	6 410	•	•
4	11	Darmstadt, Wissenschaftsstadt	43.91.2	12	1 301	•	•
4	11	Darmstadt, Wissenschaftsstadt	43.99	67	26 197	215	26 412
4	11	Darmstadt, Wissenschaftsstadt	43.99.1	3	899	1	901
4	11	Darmstadt, Wissenschaftsstadt	43.99.2	—	—	—	—
4	11	Darmstadt, Wissenschaftsstadt	43.99.9	64	25 298	214	25 512
4	11	Darmstadt, Wissenschaftsstadt	G	1 005	3 008 116	490 928	3 499 043
4	11	Darmstadt, Wissenschaftsstadt	45	137	445 006	4 848	449 854
4	11	Darmstadt, Wissenschaftsstadt	45.1	54	396 057	2 757	398 813
4	11	Darmstadt, Wissenschaftsstadt	45.11	•	•	•	•
4	11	Darmstadt, Wissenschaftsstadt	45.19	•	•	•	•
4	11	Darmstadt, Wissenschaftsstadt	45.2	56	27 921	293	28 214
4	11	Darmstadt, Wissenschaftsstadt	45.20.1	5	1 358	0	1 358
4	11	Darmstadt, Wissenschaftsstadt	45.20.2	8	3 813	6	3 819
4	11	Darmstadt, Wissenschaftsstadt	45.20.3	40	18 871	286	19 157
4	11	Darmstadt, Wissenschaftsstadt	45.20.4	3	3 879	0	3 879
4	11	Darmstadt, Wissenschaftsstadt	45.3	23	18 761	1 160	19 921
4	11	Darmstadt, Wissenschaftsstadt	45.31	•	•	•	•
4	11	Darmstadt, Wissenschaftsstadt	45.32	•	•	•	•
4	11	Darmstadt, Wissenschaftsstadt	45.4	4	2 268	639	2 906
4	11	Darmstadt, Wissenschaftsstadt	46	252	1 972 975	443 296	2 416 271
4	11	Darmstadt, Wissenschaftsstadt	46.1	79	24 838	2 296	27 134
4	11	Darmstadt, Wissenschaftsstadt	46.11	•	•	•	•
4	11	Darmstadt, Wissenschaftsstadt	46.12	•	•	•	•
4	11	Darmstadt, Wissenschaftsstadt	46.13	6	3 216	187	3 404
4	11	Darmstadt, Wissenschaftsstadt	46.13.1	•	•	•	•
4	11	Darmstadt, Wissenschaftsstadt	46.13.2	•	•	•	•
4	11	Darmstadt, Wissenschaftsstadt	46.14	14	5 888	1 179	7 068
4	11	Darmstadt, Wissenschaftsstadt	46.15	9	2 121	81	2 203
4	11	Darmstadt, Wissenschaftsstadt	46.16	11	2 002	446	2 448
4	11	Darmstadt, Wissenschaftsstadt	46.17	•	•	•	•

6. Umsatzsteuerpflichtige und steuerbarer Umsatz 2017 in den kreisfreien Städten, Landkreisen und Regierungsbezirken nach wirtschaftlicher Gliederung

Regierungs- bezirk	Kreisfreie Städte / Landkreise	Name	WZ 2008	Steuer- pflichtige	Steuerbarer Umsatz		
					Lieferungen und Leistungen	Inner- gemein- schaftliche Erwerbe	Insgesamt
				Anzahl	1000 Euro		
4	11	Darmstadt, Wissenschaftsstadt	46.18	25	7 950	381	8 331
4	11	Darmstadt, Wissenschaftsstadt	46.18.1	—	—	—	—
4	11	Darmstadt, Wissenschaftsstadt	46.18.2	•	•	•	•
4	11	Darmstadt, Wissenschaftsstadt	46.18.3	—	—	—	—
4	11	Darmstadt, Wissenschaftsstadt	46.18.4	•	•	•	•
4	11	Darmstadt, Wissenschaftsstadt	46.18.5	5	1 735	3	1 738
4	11	Darmstadt, Wissenschaftsstadt	46.18.6	3	1 575	118	1 693
4	11	Darmstadt, Wissenschaftsstadt	46.18.7	•	•	•	•
4	11	Darmstadt, Wissenschaftsstadt	46.18.9	10	2 755	260	3 015
4	11	Darmstadt, Wissenschaftsstadt	46.19	8	815	•	•
4	11	Darmstadt, Wissenschaftsstadt	46.2	•	•	•	•
4	11	Darmstadt, Wissenschaftsstadt	46.21	•	•	•	•
4	11	Darmstadt, Wissenschaftsstadt	46.22	•	•	•	•
4	11	Darmstadt, Wissenschaftsstadt	46.23	•	•	•	•
4	11	Darmstadt, Wissenschaftsstadt	46.24	—	—	—	—
4	11	Darmstadt, Wissenschaftsstadt	46.3	26	108 217	41 754	149 970
4	11	Darmstadt, Wissenschaftsstadt	46.31	•	•	•	•
4	11	Darmstadt, Wissenschaftsstadt	46.32	—	—	—	—
4	11	Darmstadt, Wissenschaftsstadt	46.33	—	—	—	—
4	11	Darmstadt, Wissenschaftsstadt	46.34	•	•	•	•
4	11	Darmstadt, Wissenschaftsstadt	46.35	—	—	—	—
4	11	Darmstadt, Wissenschaftsstadt	46.36	—	—	—	—
4	11	Darmstadt, Wissenschaftsstadt	46.37	•	•	•	•
4	11	Darmstadt, Wissenschaftsstadt	46.38	13	57 689	10 130	67 818
4	11	Darmstadt, Wissenschaftsstadt	46.38.1	3	870	359	1 228
4	11	Darmstadt, Wissenschaftsstadt	46.38.2	—	—	—	—
4	11	Darmstadt, Wissenschaftsstadt	46.38.9	10	56 819	9 771	66 590
4	11	Darmstadt, Wissenschaftsstadt	46.39	4	46 587	31 289	77 876
4	11	Darmstadt, Wissenschaftsstadt	46.39.1	—	—	—	—
4	11	Darmstadt, Wissenschaftsstadt	46.39.9	4	46 587	31 289	77 876
4	11	Darmstadt, Wissenschaftsstadt	46.4	60	1 428 933	369 978	1 798 911
4	11	Darmstadt, Wissenschaftsstadt	46.41	•	•	•	•
4	11	Darmstadt, Wissenschaftsstadt	46.42	•	•	•	•
4	11	Darmstadt, Wissenschaftsstadt	46.42.1	•	•	•	•
4	11	Darmstadt, Wissenschaftsstadt	46.42.2	—	—	—	—
4	11	Darmstadt, Wissenschaftsstadt	46.43	9	66 014	26 738	92 752
4	11	Darmstadt, Wissenschaftsstadt	46.43.1	•	•	•	•
4	11	Darmstadt, Wissenschaftsstadt	46.43.2	•	•	•	•
4	11	Darmstadt, Wissenschaftsstadt	46.43.3	•	•	•	•
4	11	Darmstadt, Wissenschaftsstadt	46.44	•	•	•	•
4	11	Darmstadt, Wissenschaftsstadt	46.44.1	—	—	—	—
4	11	Darmstadt, Wissenschaftsstadt	46.44.2	•	•	•	•
4	11	Darmstadt, Wissenschaftsstadt	46.45	•	•	•	•
4	11	Darmstadt, Wissenschaftsstadt	46.46	13	990 168	317 759	1 307 927
4	11	Darmstadt, Wissenschaftsstadt	46.46.1	•	•	•	•
4	11	Darmstadt, Wissenschaftsstadt	46.46.2	•	•	•	•
4	11	Darmstadt, Wissenschaftsstadt	46.47	•	•	•	•
4	11	Darmstadt, Wissenschaftsstadt	46.48	•	•	•	•
4	11	Darmstadt, Wissenschaftsstadt	46.49	17	63 284	1 313	64 597
4	11	Darmstadt, Wissenschaftsstadt	46.49.1	3	4 361	716	5 077
4	11	Darmstadt, Wissenschaftsstadt	46.49.2	4	4 039	44	4 083
4	11	Darmstadt, Wissenschaftsstadt	46.49.3	•	•	•	•
4	11	Darmstadt, Wissenschaftsstadt	46.49.4	•	•	•	•
4	11	Darmstadt, Wissenschaftsstadt	46.49.5	•	•	•	•
4	11	Darmstadt, Wissenschaftsstadt	46.5	•	•	•	•
4	11	Darmstadt, Wissenschaftsstadt	46.51	•	•	•	•
4	11	Darmstadt, Wissenschaftsstadt	46.52	•	•	•	•
4	11	Darmstadt, Wissenschaftsstadt	46.6	31	141 449	10 205	151 653
4	11	Darmstadt, Wissenschaftsstadt	46.61	—	—	—	—
4	11	Darmstadt, Wissenschaftsstadt	46.62	•	•	•	•
4	11	Darmstadt, Wissenschaftsstadt	46.63	—	—	—	—
4	11	Darmstadt, Wissenschaftsstadt	46.64	•	•	•	•
4	11	Darmstadt, Wissenschaftsstadt	46.65	•	•	•	•
4	11	Darmstadt, Wissenschaftsstadt	46.66	4	23 456	3	23 459
4	11	Darmstadt, Wissenschaftsstadt	46.69	22	112 989	10 009	122 998

6. Umsatzsteuerpflichtige und steuerbarer Umsatz 2017 in den kreisfreien Städten, Landkreisen und Regierungsbezirken nach wirtschaftlicher Gliederung

Regierungs- bezirk	Kreisfreie Städte / Landkreise	Name	WZ 2008	Steuer- pflichtige	Steuerbarer Umsatz		
					Lieferungen und Leistungen	Inner- gemein- schaftliche Erwerbe	Insgesamt
				Anzahl	1000 Euro		
4	11	Darmstadt, Wissenschaftsstadt	46.7	31	151 343	15 022	166 365
4	11	Darmstadt, Wissenschaftsstadt	46.71	—	—	—	—
4	11	Darmstadt, Wissenschaftsstadt	46.71.1	—	—	—	—
4	11	Darmstadt, Wissenschaftsstadt	46.71.2	—	—	—	—
4	11	Darmstadt, Wissenschaftsstadt	46.72	5	45 945	8 055	54 000
4	11	Darmstadt, Wissenschaftsstadt	46.73	13	45 775	689	46 464
4	11	Darmstadt, Wissenschaftsstadt	46.73.1	•	•	•	•
4	11	Darmstadt, Wissenschaftsstadt	46.73.2	•	•	•	•
4	11	Darmstadt, Wissenschaftsstadt	46.73.3	•	•	•	•
4	11	Darmstadt, Wissenschaftsstadt	46.73.4	•	•	•	•
4	11	Darmstadt, Wissenschaftsstadt	46.73.5	•	•	•	•
4	11	Darmstadt, Wissenschaftsstadt	46.73.6	•	•	•	•
4	11	Darmstadt, Wissenschaftsstadt	46.73.7	—	—	—	—
4	11	Darmstadt, Wissenschaftsstadt	46.73.8	—	—	—	—
4	11	Darmstadt, Wissenschaftsstadt	46.74	6	4 405	1 077	5 483
4	11	Darmstadt, Wissenschaftsstadt	46.74.1	•	•	•	•
4	11	Darmstadt, Wissenschaftsstadt	46.74.2	•	•	•	•
4	11	Darmstadt, Wissenschaftsstadt	46.74.3	—	—	—	—
4	11	Darmstadt, Wissenschaftsstadt	46.75	•	•	•	•
4	11	Darmstadt, Wissenschaftsstadt	46.76	—	—	—	—
4	11	Darmstadt, Wissenschaftsstadt	46.77	•	•	•	•
4	11	Darmstadt, Wissenschaftsstadt	46.9	12	21 042	316	21 358
4	11	Darmstadt, Wissenschaftsstadt	47	616	590 135	42 783	632 918
4	11	Darmstadt, Wissenschaftsstadt	47.1	74	38 655	1 278	39 934
4	11	Darmstadt, Wissenschaftsstadt	47.11	38	32 666	636	33 302
4	11	Darmstadt, Wissenschaftsstadt	47.19	36	5 989	643	6 632
4	11	Darmstadt, Wissenschaftsstadt	47.2	77	36 180	904	37 083
4	11	Darmstadt, Wissenschaftsstadt	47.21	3	835	31	866
4	11	Darmstadt, Wissenschaftsstadt	47.22	•	•	•	•
4	11	Darmstadt, Wissenschaftsstadt	47.23	•	•	•	•
4	11	Darmstadt, Wissenschaftsstadt	47.24	15	2 056	•	•
4	11	Darmstadt, Wissenschaftsstadt	47.25	15	10 822	381	11 203
4	11	Darmstadt, Wissenschaftsstadt	47.26	7	3 476	7	3 483
4	11	Darmstadt, Wissenschaftsstadt	47.29	31	16 874	300	17 173
4	11	Darmstadt, Wissenschaftsstadt	47.3	19	22 368	•	•
4	11	Darmstadt, Wissenschaftsstadt	47.30.1	14	17 053	•	•
4	11	Darmstadt, Wissenschaftsstadt	47.30.2	5	5 314	•	•
4	11	Darmstadt, Wissenschaftsstadt	47.4	44	33 499	1 866	35 365
4	11	Darmstadt, Wissenschaftsstadt	47.41	23	13 752	85	13 837
4	11	Darmstadt, Wissenschaftsstadt	47.42	12	10 104	992	11 096
4	11	Darmstadt, Wissenschaftsstadt	47.43	9	9 642	789	10 432
4	11	Darmstadt, Wissenschaftsstadt	47.5	87	39 866	2 782	42 648
4	11	Darmstadt, Wissenschaftsstadt	47.51	17	4 073	147	4 220
4	11	Darmstadt, Wissenschaftsstadt	47.52	24	12 040	397	12 437
4	11	Darmstadt, Wissenschaftsstadt	47.52.1	13	3 805	330	4 136
4	11	Darmstadt, Wissenschaftsstadt	47.52.3	11	8 234	67	8 302
4	11	Darmstadt, Wissenschaftsstadt	47.53	7	1 592	337	1 929
4	11	Darmstadt, Wissenschaftsstadt	47.54	13	6 554	221	6 775
4	11	Darmstadt, Wissenschaftsstadt	47.59	26	15 608	1 680	17 288
4	11	Darmstadt, Wissenschaftsstadt	47.59.1	14	13 147	1 557	14 704
4	11	Darmstadt, Wissenschaftsstadt	47.59.2	—	—	—	—
4	11	Darmstadt, Wissenschaftsstadt	47.59.3	7	2 100	•	•
4	11	Darmstadt, Wissenschaftsstadt	47.59.9	5	361	•	•
4	11	Darmstadt, Wissenschaftsstadt	47.6	61	59 614	2 685	62 299
4	11	Darmstadt, Wissenschaftsstadt	47.61	14	19 537	434	19 971
4	11	Darmstadt, Wissenschaftsstadt	47.62	16	4 345	22	4 367
4	11	Darmstadt, Wissenschaftsstadt	47.62.1	6	1 351	6	1 357
4	11	Darmstadt, Wissenschaftsstadt	47.62.2	10	2 994	16	3 010
4	11	Darmstadt, Wissenschaftsstadt	47.63	—	—	—	—
4	11	Darmstadt, Wissenschaftsstadt	47.64	24	29 140	2 025	31 166
4	11	Darmstadt, Wissenschaftsstadt	47.64.1	14	4 228	326	4 554
4	11	Darmstadt, Wissenschaftsstadt	47.64.2	10	24 912	1 699	26 611
4	11	Darmstadt, Wissenschaftsstadt	47.65	7	6 592	204	6 796
4	11	Darmstadt, Wissenschaftsstadt	47.7	205	319 198	31 781	350 979
4	11	Darmstadt, Wissenschaftsstadt	47.71	30	43 991	5 190	49 181

6. Umsatzsteuerpflichtige und steuerbarer Umsatz 2017 in den kreisfreien Städten, Landkreisen und Regierungsbezirken nach wirtschaftlicher Gliederung

Regierungs- bezirk	Kreisfreie Städte / Landkreise	Name	WZ 2008	Steuer- pflichtige	Steuerbarer Umsatz		
					Lieferungen und Leistungen	Inner- gemein- schaftliche Erwerbe	Insgesamt
				Anzahl	1000 Euro		
4	11	Darmstadt, Wissenschaftsstadt	47.72	•	•	•	•
4	11	Darmstadt, Wissenschaftsstadt	47.72.1	•	•	•	•
4	11	Darmstadt, Wissenschaftsstadt	47.72.2	•	•	•	•
4	11	Darmstadt, Wissenschaftsstadt	47.73	34	109 171	329	109 500
4	11	Darmstadt, Wissenschaftsstadt	47.74	12	13 993	404	14 398
4	11	Darmstadt, Wissenschaftsstadt	47.75	•	•	•	•
4	11	Darmstadt, Wissenschaftsstadt	47.76	21	12 038	510	12 549
4	11	Darmstadt, Wissenschaftsstadt	47.76.1	•	•	•	•
4	11	Darmstadt, Wissenschaftsstadt	47.76.2	•	•	•	•
4	11	Darmstadt, Wissenschaftsstadt	47.77	20	12 468	2 161	14 629
4	11	Darmstadt, Wissenschaftsstadt	47.78	54	27 896	1 747	29 643
4	11	Darmstadt, Wissenschaftsstadt	47.78.1	19	8 000	154	8 154
4	11	Darmstadt, Wissenschaftsstadt	47.78.2	•	•	•	•
4	11	Darmstadt, Wissenschaftsstadt	47.78.3	•	•	•	•
4	11	Darmstadt, Wissenschaftsstadt	47.78.9	17	8 492	939	9 431
4	11	Darmstadt, Wissenschaftsstadt	47.79	•	•	•	•
4	11	Darmstadt, Wissenschaftsstadt	47.79.1	•	•	•	•
4	11	Darmstadt, Wissenschaftsstadt	47.79.2	—	—	—	—
4	11	Darmstadt, Wissenschaftsstadt	47.79.9	14	3 789	81	3 870
4	11	Darmstadt, Wissenschaftsstadt	47.8	9	1 470	•	•
4	11	Darmstadt, Wissenschaftsstadt	47.81	4	675	•	•
4	11	Darmstadt, Wissenschaftsstadt	47.82	5	794	5	799
4	11	Darmstadt, Wissenschaftsstadt	47.89	—	—	—	—
4	11	Darmstadt, Wissenschaftsstadt	47.9	40	39 285	1 483	40 768
4	11	Darmstadt, Wissenschaftsstadt	47.91	18	32 713	1 340	34 053
4	11	Darmstadt, Wissenschaftsstadt	47.99	22	6 572	143	6 715
4	11	Darmstadt, Wissenschaftsstadt	47.99.1	•	•	•	•
4	11	Darmstadt, Wissenschaftsstadt	47.99.9	•	•	•	•
4	11	Darmstadt, Wissenschaftsstadt	H	179	117 603	297	117 900
4	11	Darmstadt, Wissenschaftsstadt	49	116	77 830	236	78 066
4	11	Darmstadt, Wissenschaftsstadt	49.1	—	—	—	—
4	11	Darmstadt, Wissenschaftsstadt	49.2	—	—	—	—
4	11	Darmstadt, Wissenschaftsstadt	49.3	79	52 742	147	52 889
4	11	Darmstadt, Wissenschaftsstadt	49.31	•	•	•	•
4	11	Darmstadt, Wissenschaftsstadt	49.32	•	•	•	•
4	11	Darmstadt, Wissenschaftsstadt	49.39	•	•	•	•
4	11	Darmstadt, Wissenschaftsstadt	49.39.1	•	•	•	•
4	11	Darmstadt, Wissenschaftsstadt	49.39.2	•	•	•	•
4	11	Darmstadt, Wissenschaftsstadt	49.39.9	—	—	—	—
4	11	Darmstadt, Wissenschaftsstadt	49.4	37	25 089	89	25 177
4	11	Darmstadt, Wissenschaftsstadt	49.41	32	23 790	88	23 878
4	11	Darmstadt, Wissenschaftsstadt	49.42	5	1 298	1	1 299
4	11	Darmstadt, Wissenschaftsstadt	49.5	—	—	—	—
4	11	Darmstadt, Wissenschaftsstadt	50	—	—	—	—
4	11	Darmstadt, Wissenschaftsstadt	50.1	—	—	—	—
4	11	Darmstadt, Wissenschaftsstadt	50.2	—	—	—	—
4	11	Darmstadt, Wissenschaftsstadt	50.3	—	—	—	—
4	11	Darmstadt, Wissenschaftsstadt	50.4	—	—	—	—
4	11	Darmstadt, Wissenschaftsstadt	51	—	—	—	—
4	11	Darmstadt, Wissenschaftsstadt	51.1	—	—	—	—
4	11	Darmstadt, Wissenschaftsstadt	51.2	—	—	—	—
4	11	Darmstadt, Wissenschaftsstadt	51.21	—	—	—	—
4	11	Darmstadt, Wissenschaftsstadt	51.22	—	—	—	—
4	11	Darmstadt, Wissenschaftsstadt	52	29	20 538	32	20 569
4	11	Darmstadt, Wissenschaftsstadt	52.1	•	•	•	•
4	11	Darmstadt, Wissenschaftsstadt	52.2	•	•	•	•
4	11	Darmstadt, Wissenschaftsstadt	52.21	•	•	•	•
4	11	Darmstadt, Wissenschaftsstadt	52.21.1	•	•	•	•
4	11	Darmstadt, Wissenschaftsstadt	52.21.2	—	—	—	—
4	11	Darmstadt, Wissenschaftsstadt	52.21.3	•	•	•	•
4	11	Darmstadt, Wissenschaftsstadt	52.21.4	—	—	—	—
4	11	Darmstadt, Wissenschaftsstadt	52.21.5	—	—	—	—
4	11	Darmstadt, Wissenschaftsstadt	52.21.9	•	•	•	•
4	11	Darmstadt, Wissenschaftsstadt	52.22	—	—	—	—
4	11	Darmstadt, Wissenschaftsstadt	52.22.1	—	—	—	—

6. Umsatzsteuerpflichtige und steuerbarer Umsatz 2017 in den kreisfreien Städten, Landkreisen und Regierungsbezirken nach wirtschaftlicher Gliederung

Regierungs- bezirk	Kreisfreie Städte / Landkreise	Name	WZ 2008	Steuer- pflichtige	Steuerbarer Umsatz		
					Lieferungen und Leistungen	Inner- gemein- schaftliche Erwerbe	Insgesamt
				Anzahl	1000 Euro		
4	11	Darmstadt, Wissenschaftsstadt	52.22.2	—	—	—	—
4	11	Darmstadt, Wissenschaftsstadt	52.22.3	—	—	—	—
4	11	Darmstadt, Wissenschaftsstadt	52.22.9	—	—	—	—
4	11	Darmstadt, Wissenschaftsstadt	52.23	—	—	—	—
4	11	Darmstadt, Wissenschaftsstadt	52.23.1	—	—	—	—
4	11	Darmstadt, Wissenschaftsstadt	52.23.9	—	—	—	—
4	11	Darmstadt, Wissenschaftsstadt	52.24	—	—	—	—
4	11	Darmstadt, Wissenschaftsstadt	52.29	25	19 998	32	20 030
4	11	Darmstadt, Wissenschaftsstadt	52.29.1	19	18 337	•	•
4	11	Darmstadt, Wissenschaftsstadt	52.29.2	—	—	—	—
4	11	Darmstadt, Wissenschaftsstadt	52.29.9	6	1 661	•	•
4	11	Darmstadt, Wissenschaftsstadt	53	34	19 235	29	19 264
4	11	Darmstadt, Wissenschaftsstadt	53.1	—	—	—	—
4	11	Darmstadt, Wissenschaftsstadt	53.2	34	19 235	29	19 264
4	11	Darmstadt, Wissenschaftsstadt	I	469	289 924	1 539	291 463
4	11	Darmstadt, Wissenschaftsstadt	55	48	42 997	235	43 231
4	11	Darmstadt, Wissenschaftsstadt	55.1	•	•	•	•
4	11	Darmstadt, Wissenschaftsstadt	55.10.1	20	30 888	187	31 074
4	11	Darmstadt, Wissenschaftsstadt	55.10.2	6	5 120	46	5 167
4	11	Darmstadt, Wissenschaftsstadt	55.10.3	18	6 773	2	6 774
4	11	Darmstadt, Wissenschaftsstadt	55.10.4	•	•	•	•
4	11	Darmstadt, Wissenschaftsstadt	55.2	—	—	—	—
4	11	Darmstadt, Wissenschaftsstadt	55.20.1	—	—	—	—
4	11	Darmstadt, Wissenschaftsstadt	55.20.2	—	—	—	—
4	11	Darmstadt, Wissenschaftsstadt	55.20.3	—	—	—	—
4	11	Darmstadt, Wissenschaftsstadt	55.20.4	—	—	—	—
4	11	Darmstadt, Wissenschaftsstadt	55.3	—	—	—	—
4	11	Darmstadt, Wissenschaftsstadt	55.9	•	•	•	•
4	11	Darmstadt, Wissenschaftsstadt	55.90.1	—	—	—	—
4	11	Darmstadt, Wissenschaftsstadt	55.90.9	•	•	•	•
4	11	Darmstadt, Wissenschaftsstadt	56	421	246 928	1 305	248 232
4	11	Darmstadt, Wissenschaftsstadt	56.1	287	128 016	790	128 806
4	11	Darmstadt, Wissenschaftsstadt	56.10.1	177	66 953	326	67 279
4	11	Darmstadt, Wissenschaftsstadt	56.10.2	15	35 045	154	35 200
4	11	Darmstadt, Wissenschaftsstadt	56.10.3	59	9 284	2	9 285
4	11	Darmstadt, Wissenschaftsstadt	56.10.4	28	11 730	81	11 811
4	11	Darmstadt, Wissenschaftsstadt	56.10.5	8	5 004	228	5 231
4	11	Darmstadt, Wissenschaftsstadt	56.2	38	91 382	390	91 772
4	11	Darmstadt, Wissenschaftsstadt	56.21	17	2 791	44	2 835
4	11	Darmstadt, Wissenschaftsstadt	56.29	21	88 591	346	88 937
4	11	Darmstadt, Wissenschaftsstadt	56.3	96	27 530	124	27 654
4	11	Darmstadt, Wissenschaftsstadt	56.30.1	72	18 661	58	18 718
4	11	Darmstadt, Wissenschaftsstadt	56.30.2	5	3 584	4	3 589
4	11	Darmstadt, Wissenschaftsstadt	56.30.3	•	•	•	•
4	11	Darmstadt, Wissenschaftsstadt	56.30.4	•	•	•	•
4	11	Darmstadt, Wissenschaftsstadt	56.30.9	12	4 574	62	4 637
4	11	Darmstadt, Wissenschaftsstadt	J	602	1 308 896	3 451	1 312 347
4	11	Darmstadt, Wissenschaftsstadt	58	28	65 779	249	66 028
4	11	Darmstadt, Wissenschaftsstadt	58.1	24	53 083	231	53 314
4	11	Darmstadt, Wissenschaftsstadt	58.11	9	7 033	223	7 256
4	11	Darmstadt, Wissenschaftsstadt	58.12	—	—	—	—
4	11	Darmstadt, Wissenschaftsstadt	58.13	•	•	•	•
4	11	Darmstadt, Wissenschaftsstadt	58.14	4	1 371	•	•
4	11	Darmstadt, Wissenschaftsstadt	58.19	•	•	•	•
4	11	Darmstadt, Wissenschaftsstadt	58.2	4	12 696	18	12 714
4	11	Darmstadt, Wissenschaftsstadt	58.21	—	—	—	—
4	11	Darmstadt, Wissenschaftsstadt	58.29	4	12 696	18	12 714
4	11	Darmstadt, Wissenschaftsstadt	59	42	129 267	229	129 497
4	11	Darmstadt, Wissenschaftsstadt	59.1	35	128 262	196	128 458
4	11	Darmstadt, Wissenschaftsstadt	59.11	14	8 935	5	8 941
4	11	Darmstadt, Wissenschaftsstadt	59.12	•	•	•	•
4	11	Darmstadt, Wissenschaftsstadt	59.13	•	•	•	•
4	11	Darmstadt, Wissenschaftsstadt	59.14	16	113 904	175	114 078
4	11	Darmstadt, Wissenschaftsstadt	59.2	7	1 005	33	1 039
4	11	Darmstadt, Wissenschaftsstadt	59.20.1	•	•	•	•

6. Umsatzsteuerpflichtige und steuerbarer Umsatz 2017 in den kreisfreien Städten, Landkreisen und Regierungsbezirken nach wirtschaftlicher Gliederung

Regierungs- bezirk	Kreisfreie Städte / Landkreise	Name	WZ 2008	Steuer- pflichtige	Steuerbarer Umsatz		
					Lieferungen und Leistungen	Inner- gemein- schaftliche Erwerbe	Insgesamt
				Anzahl	1000 Euro		
4	11	Darmstadt, Wissenschaftsstadt	59.20.2	•	•	•	•
4	11	Darmstadt, Wissenschaftsstadt	59.20.3	—	—	—	—
4	11	Darmstadt, Wissenschaftsstadt	60	—	—	—	—
4	11	Darmstadt, Wissenschaftsstadt	60.1	—	—	—	—
4	11	Darmstadt, Wissenschaftsstadt	60.2	—	—	—	—
4	11	Darmstadt, Wissenschaftsstadt	61	7	6 548	•	•
4	11	Darmstadt, Wissenschaftsstadt	61.1	—	—	—	—
4	11	Darmstadt, Wissenschaftsstadt	61.2	—	—	—	—
4	11	Darmstadt, Wissenschaftsstadt	61.3	•	•	•	•
4	11	Darmstadt, Wissenschaftsstadt	61.9	•	•	•	•
4	11	Darmstadt, Wissenschaftsstadt	61.90.1	•	•	•	•
4	11	Darmstadt, Wissenschaftsstadt	61.90.9	•	•	•	•
4	11	Darmstadt, Wissenschaftsstadt	62	462	1 086 510	2 923	1 089 433
4	11	Darmstadt, Wissenschaftsstadt	62.01	226	563 248	1 165	564 413
4	11	Darmstadt, Wissenschaftsstadt	62.01.1	45	28 422	16	28 438
4	11	Darmstadt, Wissenschaftsstadt	62.01.9	181	534 826	1 149	535 975
4	11	Darmstadt, Wissenschaftsstadt	62.02	162	422 892	621	423 513
4	11	Darmstadt, Wissenschaftsstadt	62.03	18	9 680	32	9 713
4	11	Darmstadt, Wissenschaftsstadt	62.09	56	90 690	1 104	91 794
4	11	Darmstadt, Wissenschaftsstadt	63	63	20 791	•	•
4	11	Darmstadt, Wissenschaftsstadt	63.1	7	3 008	1	3 009
4	11	Darmstadt, Wissenschaftsstadt	63.11	•	•	•	•
4	11	Darmstadt, Wissenschaftsstadt	63.12	•	•	•	•
4	11	Darmstadt, Wissenschaftsstadt	63.9	56	17 783	49	17 832
4	11	Darmstadt, Wissenschaftsstadt	63.91	•	•	•	•
4	11	Darmstadt, Wissenschaftsstadt	63.99	•	•	•	•
4	11	Darmstadt, Wissenschaftsstadt	K	40	44 287	41	44 328
4	11	Darmstadt, Wissenschaftsstadt	64	•	•	•	•
4	11	Darmstadt, Wissenschaftsstadt	64.1	•	•	•	•
4	11	Darmstadt, Wissenschaftsstadt	64.11	—	—	—	—
4	11	Darmstadt, Wissenschaftsstadt	64.19	•	•	•	•
4	11	Darmstadt, Wissenschaftsstadt	64.19.1	—	—	—	—
4	11	Darmstadt, Wissenschaftsstadt	64.19.2	•	•	•	•
4	11	Darmstadt, Wissenschaftsstadt	64.19.3	•	•	•	•
4	11	Darmstadt, Wissenschaftsstadt	64.19.4	—	—	—	—
4	11	Darmstadt, Wissenschaftsstadt	64.19.5	—	—	—	—
4	11	Darmstadt, Wissenschaftsstadt	64.19.6	—	—	—	—
4	11	Darmstadt, Wissenschaftsstadt	64.2	•	•	•	•
4	11	Darmstadt, Wissenschaftsstadt	64.3	—	—	—	—
4	11	Darmstadt, Wissenschaftsstadt	64.9	•	•	•	•
4	11	Darmstadt, Wissenschaftsstadt	64.91	—	—	—	—
4	11	Darmstadt, Wissenschaftsstadt	64.92	—	—	—	—
4	11	Darmstadt, Wissenschaftsstadt	64.92.1	—	—	—	—
4	11	Darmstadt, Wissenschaftsstadt	64.92.2	—	—	—	—
4	11	Darmstadt, Wissenschaftsstadt	64.99	•	•	•	•
4	11	Darmstadt, Wissenschaftsstadt	64.99.1	•	•	•	•
4	11	Darmstadt, Wissenschaftsstadt	64.99.9	—	—	—	—
4	11	Darmstadt, Wissenschaftsstadt	65	—	—	—	—
4	11	Darmstadt, Wissenschaftsstadt	65.1	—	—	—	—
4	11	Darmstadt, Wissenschaftsstadt	65.11	—	—	—	—
4	11	Darmstadt, Wissenschaftsstadt	65.12	—	—	—	—
4	11	Darmstadt, Wissenschaftsstadt	65.12.1	—	—	—	—
4	11	Darmstadt, Wissenschaftsstadt	65.12.2	—	—	—	—
4	11	Darmstadt, Wissenschaftsstadt	65.2	—	—	—	—
4	11	Darmstadt, Wissenschaftsstadt	65.3	—	—	—	—
4	11	Darmstadt, Wissenschaftsstadt	66	•	•	•	•
4	11	Darmstadt, Wissenschaftsstadt	66.1	23	10 284	1	10 284
4	11	Darmstadt, Wissenschaftsstadt	66.11	—	—	—	—
4	11	Darmstadt, Wissenschaftsstadt	66.12	•	•	•	•
4	11	Darmstadt, Wissenschaftsstadt	66.19	•	•	•	•
4	11	Darmstadt, Wissenschaftsstadt	66.2	11	1 416	•	•
4	11	Darmstadt, Wissenschaftsstadt	66.21	•	•	•	•
4	11	Darmstadt, Wissenschaftsstadt	66.22	•	•	•	•
4	11	Darmstadt, Wissenschaftsstadt	66.29	—	—	—	—
4	11	Darmstadt, Wissenschaftsstadt	66.3	•	•	•	•

6. Umsatzsteuerpflichtige und steuerbarer Umsatz 2017 in den kreisfreien Städten, Landkreisen und Regierungsbezirken nach wirtschaftlicher Gliederung

Regierungs- bezirk	Kreisfreie Städte / Landkreise	Name	WZ 2008	Steuer- pflichtige	Steuerbarer Umsatz		
					Lieferungen und Leistungen	Inner- gemein- schaftliche Erwerbe	Insgesamt
				Anzahl	1000 Euro		
4	11	Darmstadt, Wissenschaftsstadt	L	585	303 351	183	303 534
4	11	Darmstadt, Wissenschaftsstadt	68	585	303 351	183	303 534
4	11	Darmstadt, Wissenschaftsstadt	68.1	31	14 197	16	14 214
4	11	Darmstadt, Wissenschaftsstadt	68.2	419	232 176	143	232 319
4	11	Darmstadt, Wissenschaftsstadt	68.3	135	56 978	24	57 002
4	11	Darmstadt, Wissenschaftsstadt	68.31	70	19 514	19	19 533
4	11	Darmstadt, Wissenschaftsstadt	68.32	65	37 464	5	37 468
4	11	Darmstadt, Wissenschaftsstadt	M	1 720	984 165	8 507	992 672
4	11	Darmstadt, Wissenschaftsstadt	69	300	118 591	132	118 723
4	11	Darmstadt, Wissenschaftsstadt	69.1	182	60 632	126	60 758
4	11	Darmstadt, Wissenschaftsstadt	69.10.1	61	23 964	2	23 966
4	11	Darmstadt, Wissenschaftsstadt	69.10.2	107	34 590	124	34 714
4	11	Darmstadt, Wissenschaftsstadt	69.10.3	—	—	—	—
4	11	Darmstadt, Wissenschaftsstadt	69.10.4
4	11	Darmstadt, Wissenschaftsstadt	69.10.9
4	11	Darmstadt, Wissenschaftsstadt	69.2	118	57 960	5	57 965
4	11	Darmstadt, Wissenschaftsstadt	69.20.1
4	11	Darmstadt, Wissenschaftsstadt	69.20.2
4	11	Darmstadt, Wissenschaftsstadt	69.20.3	96	53 963	5	53 968
4	11	Darmstadt, Wissenschaftsstadt	69.20.4
4	11	Darmstadt, Wissenschaftsstadt	70	325	192 549	1 958	194 507
4	11	Darmstadt, Wissenschaftsstadt	70.1	44	107 942	1 648	109 590
4	11	Darmstadt, Wissenschaftsstadt	70.10.1	9	62 868	1 425	64 293
4	11	Darmstadt, Wissenschaftsstadt	70.10.9	35	45 074	223	45 297
4	11	Darmstadt, Wissenschaftsstadt	70.2	281	84 608	310	84 917
4	11	Darmstadt, Wissenschaftsstadt	70.21	5	7 668	200	7 867
4	11	Darmstadt, Wissenschaftsstadt	70.22	276	76 940	110	77 050
4	11	Darmstadt, Wissenschaftsstadt	71	659	551 366	968	552 334
4	11	Darmstadt, Wissenschaftsstadt	71.1
4	11	Darmstadt, Wissenschaftsstadt	71.11
4	11	Darmstadt, Wissenschaftsstadt	71.11.1	219	72 384	25	72 409
4	11	Darmstadt, Wissenschaftsstadt	71.11.2
4	11	Darmstadt, Wissenschaftsstadt	71.11.3	48	20 933	50	20 983
4	11	Darmstadt, Wissenschaftsstadt	71.11.4	17	8 965	2	8 966
4	11	Darmstadt, Wissenschaftsstadt	71.12	339	307 907	883	308 790
4	11	Darmstadt, Wissenschaftsstadt	71.12.1	147	123 780	184	123 964
4	11	Darmstadt, Wissenschaftsstadt	71.12.2	108	158 996	698	159 695
4	11	Darmstadt, Wissenschaftsstadt	71.12.3	4	1 090	.	.
4	11	Darmstadt, Wissenschaftsstadt	71.12.9	80	24 041	0	24 041
4	11	Darmstadt, Wissenschaftsstadt	71.2
4	11	Darmstadt, Wissenschaftsstadt	72	56	23 150	4 047	27 197
4	11	Darmstadt, Wissenschaftsstadt	72.1	43	18 857	4 044	22 901
4	11	Darmstadt, Wissenschaftsstadt	72.11	4	381	3	384
4	11	Darmstadt, Wissenschaftsstadt	72.19	39	18 476	4 041	22 517
4	11	Darmstadt, Wissenschaftsstadt	72.2	13	4 292	3	4 296
4	11	Darmstadt, Wissenschaftsstadt	73	81	58 273	1 284	59 556
4	11	Darmstadt, Wissenschaftsstadt	73.1	74	53 927	1 056	54 984
4	11	Darmstadt, Wissenschaftsstadt	73.11
4	11	Darmstadt, Wissenschaftsstadt	73.12
4	11	Darmstadt, Wissenschaftsstadt	73.2	7	4 346	227	4 573
4	11	Darmstadt, Wissenschaftsstadt	74	285	37 058	114	37 172
4	11	Darmstadt, Wissenschaftsstadt	74.1	134	17 564	103	17 668
4	11	Darmstadt, Wissenschaftsstadt	74.10.1	30	5 204	27	5 231
4	11	Darmstadt, Wissenschaftsstadt	74.10.2	73	8 073	4	8 077
4	11	Darmstadt, Wissenschaftsstadt	74.10.3	31	4 288	72	4 359
4	11	Darmstadt, Wissenschaftsstadt	74.2	37	3 589	.	.
4	11	Darmstadt, Wissenschaftsstadt	74.20.1	37	3 589	.	.
4	11	Darmstadt, Wissenschaftsstadt	74.20.2	—	—	—	—
4	11	Darmstadt, Wissenschaftsstadt	74.3	29	2 547	.	.
4	11	Darmstadt, Wissenschaftsstadt	74.30.1	4	704	.	.
4	11	Darmstadt, Wissenschaftsstadt	74.30.2	25	1 843	.	.
4	11	Darmstadt, Wissenschaftsstadt	74.9	85	13 357	0	13 357
4	11	Darmstadt, Wissenschaftsstadt	75	14	3 179	5	3 184
4	11	Darmstadt, Wissenschaftsstadt	75.00.1
4	11	Darmstadt, Wissenschaftsstadt	75.00.9

6. Umsatzsteuerpflichtige und steuerbarer Umsatz 2017 in den kreisfreien Städten, Landkreisen und Regierungsbezirken nach wirtschaftlicher Gliederung

Regierungs- bezirk	Kreisfreie Städte / Landkreise	Name	WZ 2008	Steuer- pflichtige	Steuerbarer Umsatz		
					Lieferungen und Leistungen	Inner- gemein- schaftliche Erwerbe	Insgesamt
				Anzahl	1000 Euro		
4	11	Darmstadt, Wissenschaftsstadt	N	364	336 384	840	337 224
4	11	Darmstadt, Wissenschaftsstadt	77	49	60 095	197	60 292
4	11	Darmstadt, Wissenschaftsstadt	77.1	14	2 075	3	2 078
4	11	Darmstadt, Wissenschaftsstadt	77.11	10	1 690	.	.
4	11	Darmstadt, Wissenschaftsstadt	77.12	4	384	.	.
4	11	Darmstadt, Wissenschaftsstadt	77.2
4	11	Darmstadt, Wissenschaftsstadt	77.21
4	11	Darmstadt, Wissenschaftsstadt	77.22	—	—	—	—
4	11	Darmstadt, Wissenschaftsstadt	77.29	6	1 014	.	.
4	11	Darmstadt, Wissenschaftsstadt	77.3	25	53 554	173	53 728
4	11	Darmstadt, Wissenschaftsstadt	77.31	—	—	—	—
4	11	Darmstadt, Wissenschaftsstadt	77.32	5	928	.	.
4	11	Darmstadt, Wissenschaftsstadt	77.33
4	11	Darmstadt, Wissenschaftsstadt	77.34	—	—	—	—
4	11	Darmstadt, Wissenschaftsstadt	77.35	5	35 225	.	.
4	11	Darmstadt, Wissenschaftsstadt	77.39
4	11	Darmstadt, Wissenschaftsstadt	77.4
4	11	Darmstadt, Wissenschaftsstadt	78	25	94 815	8	94 823
4	11	Darmstadt, Wissenschaftsstadt	78.1	17	76 226	4	76 229
4	11	Darmstadt, Wissenschaftsstadt	78.2
4	11	Darmstadt, Wissenschaftsstadt	78.3
4	11	Darmstadt, Wissenschaftsstadt	79	24	4 730	60	4 791
4	11	Darmstadt, Wissenschaftsstadt	79.1
4	11	Darmstadt, Wissenschaftsstadt	79.11	15	2 415	10	2 425
4	11	Darmstadt, Wissenschaftsstadt	79.12
4	11	Darmstadt, Wissenschaftsstadt	79.9
4	11	Darmstadt, Wissenschaftsstadt	80	16	7 794	8	7 802
4	11	Darmstadt, Wissenschaftsstadt	80.1	9	6 950	0	6 950
4	11	Darmstadt, Wissenschaftsstadt	80.2
4	11	Darmstadt, Wissenschaftsstadt	80.3
4	11	Darmstadt, Wissenschaftsstadt	81	147	34 374	23	34 397
4	11	Darmstadt, Wissenschaftsstadt	81.1	68	15 420	17	15 437
4	11	Darmstadt, Wissenschaftsstadt	81.2	42	10 329	2	10 332
4	11	Darmstadt, Wissenschaftsstadt	81.21	26	5 345	0	5 345
4	11	Darmstadt, Wissenschaftsstadt	81.22	5	946	.	.
4	11	Darmstadt, Wissenschaftsstadt	81.22.1
4	11	Darmstadt, Wissenschaftsstadt	81.22.9
4	11	Darmstadt, Wissenschaftsstadt	81.29	11	4 038	2	4 040
4	11	Darmstadt, Wissenschaftsstadt	81.29.1
4	11	Darmstadt, Wissenschaftsstadt	81.29.2
4	11	Darmstadt, Wissenschaftsstadt	81.29.9	7	2 214	.	.
4	11	Darmstadt, Wissenschaftsstadt	81.3	37	8 625	4	8 629
4	11	Darmstadt, Wissenschaftsstadt	81.30.1
4	11	Darmstadt, Wissenschaftsstadt	81.30.9
4	11	Darmstadt, Wissenschaftsstadt	82	103	134 575	545	135 120
4	11	Darmstadt, Wissenschaftsstadt	82.1	21	3 319	.	.
4	11	Darmstadt, Wissenschaftsstadt	82.11	10	1 994	.	.
4	11	Darmstadt, Wissenschaftsstadt	82.19	11	1 325	.	.
4	11	Darmstadt, Wissenschaftsstadt	82.2	3	589	.	.
4	11	Darmstadt, Wissenschaftsstadt	82.3	24	24 029	76	24 105
4	11	Darmstadt, Wissenschaftsstadt	82.9	55	106 637	469	107 106
4	11	Darmstadt, Wissenschaftsstadt	82.91	9	83 941	324	84 264
4	11	Darmstadt, Wissenschaftsstadt	82.91.1
4	11	Darmstadt, Wissenschaftsstadt	82.91.2
4	11	Darmstadt, Wissenschaftsstadt	82.92
4	11	Darmstadt, Wissenschaftsstadt	82.99
4	11	Darmstadt, Wissenschaftsstadt	82.99.1
4	11	Darmstadt, Wissenschaftsstadt	82.99.9	40	14 767	65	14 833
4	11	Darmstadt, Wissenschaftsstadt	O	—	—	—	—
4	11	Darmstadt, Wissenschaftsstadt	P
4	11	Darmstadt, Wissenschaftsstadt	85
4	11	Darmstadt, Wissenschaftsstadt	85.1	—	—	—	—
4	11	Darmstadt, Wissenschaftsstadt	85.2	—	—	—	—
4	11	Darmstadt, Wissenschaftsstadt	85.3	6	532	.	.
4	11	Darmstadt, Wissenschaftsstadt	85.31	—	—	—	—

6. Umsatzsteuerpflichtige und steuerbarer Umsatz 2017 in den kreisfreien Städten, Landkreisen und Regierungsbezirken nach wirtschaftlicher Gliederung

Regierungs- bezirk	Kreisfreie Städte / Landkreise	Name	WZ 2008	Steuer- pflichtige	Steuerbarer Umsatz		
					Lieferungen und Leistungen	Inner- gemein- schaftliche Erwerbe	Insgesamt
				Anzahl	1000 Euro		
4	11	Darmstadt, Wissenschaftsstadt	85.32	6	532	•	•
4	11	Darmstadt, Wissenschaftsstadt	85.4	•	•	•	•
4	11	Darmstadt, Wissenschaftsstadt	85.41	8	529	•	•
4	11	Darmstadt, Wissenschaftsstadt	85.42	•	•	•	•
4	11	Darmstadt, Wissenschaftsstadt	85.42.1	•	•	•	•
4	11	Darmstadt, Wissenschaftsstadt	85.42.2	—	—	—	—
4	11	Darmstadt, Wissenschaftsstadt	85.42.3	—	—	—	—
4	11	Darmstadt, Wissenschaftsstadt	85.42.4	•	•	•	•
4	11	Darmstadt, Wissenschaftsstadt	85.5	120	18 183	110	18 293
4	11	Darmstadt, Wissenschaftsstadt	85.51	28	1 422	•	•
4	11	Darmstadt, Wissenschaftsstadt	85.52	10	3 115	96	3 211
4	11	Darmstadt, Wissenschaftsstadt	85.53	20	3 541	•	•
4	11	Darmstadt, Wissenschaftsstadt	85.59	62	10 105	9	10 114
4	11	Darmstadt, Wissenschaftsstadt	85.59.1	5	432	•	•
4	11	Darmstadt, Wissenschaftsstadt	85.59.2	36	8 266	9	8 275
4	11	Darmstadt, Wissenschaftsstadt	85.59.9	21	1 407	•	•
4	11	Darmstadt, Wissenschaftsstadt	85.6	—	—	—	—
4	11	Darmstadt, Wissenschaftsstadt	Q	129	424 350	315	424 665
4	11	Darmstadt, Wissenschaftsstadt	86	106	340 727	264	340 991
4	11	Darmstadt, Wissenschaftsstadt	86.1	5	312 152	236	312 387
4	11	Darmstadt, Wissenschaftsstadt	86.10.1	5	312 152	236	312 387
4	11	Darmstadt, Wissenschaftsstadt	86.10.2	—	—	—	—
4	11	Darmstadt, Wissenschaftsstadt	86.10.3	—	—	—	—
4	11	Darmstadt, Wissenschaftsstadt	86.2	47	18 364	1	18 365
4	11	Darmstadt, Wissenschaftsstadt	86.21	6	149	•	•
4	11	Darmstadt, Wissenschaftsstadt	86.22	19	6 663	1	6 665
4	11	Darmstadt, Wissenschaftsstadt	86.23	22	11 551	•	•
4	11	Darmstadt, Wissenschaftsstadt	86.9	54	10 212	27	10 239
4	11	Darmstadt, Wissenschaftsstadt	86.90.1	14	1 774	•	•
4	11	Darmstadt, Wissenschaftsstadt	86.90.2	14	1 307	•	•
4	11	Darmstadt, Wissenschaftsstadt	86.90.3	6	534	9	542
4	11	Darmstadt, Wissenschaftsstadt	86.90.9	20	6 597	18	6 615
4	11	Darmstadt, Wissenschaftsstadt	87	•	•	•	•
4	11	Darmstadt, Wissenschaftsstadt	87.1	—	—	—	—
4	11	Darmstadt, Wissenschaftsstadt	87.2	—	—	—	—
4	11	Darmstadt, Wissenschaftsstadt	87.3	•	•	•	•
4	11	Darmstadt, Wissenschaftsstadt	87.9	—	—	—	—
4	11	Darmstadt, Wissenschaftsstadt	88	•	•	•	•
4	11	Darmstadt, Wissenschaftsstadt	88.1	•	•	•	•
4	11	Darmstadt, Wissenschaftsstadt	88.10.1	•	•	•	•
4	11	Darmstadt, Wissenschaftsstadt	88.10.2	•	•	•	•
4	11	Darmstadt, Wissenschaftsstadt	88.9	15	25 589	51	25 641
4	11	Darmstadt, Wissenschaftsstadt	88.91	—	—	—	—
4	11	Darmstadt, Wissenschaftsstadt	88.99	15	25 589	51	25 641
4	11	Darmstadt, Wissenschaftsstadt	R	224	79 910	528	80 438
4	11	Darmstadt, Wissenschaftsstadt	90	127	14 573	75	14 648
4	11	Darmstadt, Wissenschaftsstadt	90.01	19	1 572	4	1 576
4	11	Darmstadt, Wissenschaftsstadt	90.01.1	—	—	—	—
4	11	Darmstadt, Wissenschaftsstadt	90.01.2	•	•	•	•
4	11	Darmstadt, Wissenschaftsstadt	90.01.3	•	•	•	•
4	11	Darmstadt, Wissenschaftsstadt	90.01.4	14	1 309	4	1 314
4	11	Darmstadt, Wissenschaftsstadt	90.02	11	1 801	11	1 811
4	11	Darmstadt, Wissenschaftsstadt	90.03	90	5 620	3	5 622
4	11	Darmstadt, Wissenschaftsstadt	90.03.1	•	•	•	•
4	11	Darmstadt, Wissenschaftsstadt	90.03.2	21	1 017	•	•
4	11	Darmstadt, Wissenschaftsstadt	90.03.3	19	892	3	895
4	11	Darmstadt, Wissenschaftsstadt	90.03.4	•	•	•	•
4	11	Darmstadt, Wissenschaftsstadt	90.03.5	44	3 537	•	•
4	11	Darmstadt, Wissenschaftsstadt	90.04	7	5 581	58	5 638
4	11	Darmstadt, Wissenschaftsstadt	90.04.1	•	•	•	•
4	11	Darmstadt, Wissenschaftsstadt	90.04.2	•	•	•	•
4	11	Darmstadt, Wissenschaftsstadt	90.04.3	•	•	•	•
4	11	Darmstadt, Wissenschaftsstadt	91	•	•	•	•
4	11	Darmstadt, Wissenschaftsstadt	91.01	—	—	—	—
4	11	Darmstadt, Wissenschaftsstadt	91.02	—	—	—	—

6. Umsatzsteuerpflichtige und steuerbarer Umsatz 2017 in den kreisfreien Städten, Landkreisen und Regierungsbezirken nach wirtschaftlicher Gliederung

Regierungs- bezirk	Kreisfreie Städte / Landkreise	Name	WZ 2008	Steuer- pflichtige	Steuerbarer Umsatz		
					Lieferungen und Leistungen	Inner- gemein- schaftliche Erwerbe	Insgesamt
				Anzahl	1000 Euro		
4	11	Darmstadt, Wissenschaftsstadt	91.03	—	—	—	—
4	11	Darmstadt, Wissenschaftsstadt	91.04	•	•	•	•
4	11	Darmstadt, Wissenschaftsstadt	92	•	•	•	•
4	11	Darmstadt, Wissenschaftsstadt	92.00.1	12	2 429	203	2 632
4	11	Darmstadt, Wissenschaftsstadt	92.00.2	•	•	•	•
4	11	Darmstadt, Wissenschaftsstadt	92.00.3	•	•	•	•
4	11	Darmstadt, Wissenschaftsstadt	93	82	62 434	250	62 684
4	11	Darmstadt, Wissenschaftsstadt	93.1	57	56 658	243	56 901
4	11	Darmstadt, Wissenschaftsstadt	93.11	14	6 693	•	•
4	11	Darmstadt, Wissenschaftsstadt	93.12	•	•	•	•
4	11	Darmstadt, Wissenschaftsstadt	93.13	6	827	4	831
4	11	Darmstadt, Wissenschaftsstadt	93.19	•	•	•	•
4	11	Darmstadt, Wissenschaftsstadt	93.2	25	5 776	6	5 782
4	11	Darmstadt, Wissenschaftsstadt	93.21	8	3 525	•	•
4	11	Darmstadt, Wissenschaftsstadt	93.29	17	2 251	•	•
4	11	Darmstadt, Wissenschaftsstadt	S	369	121 669	497	122 166
4	11	Darmstadt, Wissenschaftsstadt	94	46	79 097	17	79 114
4	11	Darmstadt, Wissenschaftsstadt	94.1	5	1 315	0	1 315
4	11	Darmstadt, Wissenschaftsstadt	94.11	•	•	•	•
4	11	Darmstadt, Wissenschaftsstadt	94.12	•	•	•	•
4	11	Darmstadt, Wissenschaftsstadt	94.2	—	—	—	—
4	11	Darmstadt, Wissenschaftsstadt	94.9	41	77 782	17	77 799
4	11	Darmstadt, Wissenschaftsstadt	94.91	•	•	•	•
4	11	Darmstadt, Wissenschaftsstadt	94.92	—	—	—	—
4	11	Darmstadt, Wissenschaftsstadt	94.99	•	•	•	•
4	11	Darmstadt, Wissenschaftsstadt	94.99.1	22	17 016	4	17 020
4	11	Darmstadt, Wissenschaftsstadt	94.99.2	•	•	•	•
4	11	Darmstadt, Wissenschaftsstadt	94.99.3	•	•	•	•
4	11	Darmstadt, Wissenschaftsstadt	94.99.4	—	—	—	—
4	11	Darmstadt, Wissenschaftsstadt	94.99.9	12	14 378	13	14 391
4	11	Darmstadt, Wissenschaftsstadt	95	18	3 143	59	3 202
4	11	Darmstadt, Wissenschaftsstadt	95.1	•	•	•	•
4	11	Darmstadt, Wissenschaftsstadt	95.11	•	•	•	•
4	11	Darmstadt, Wissenschaftsstadt	95.12	—	—	—	—
4	11	Darmstadt, Wissenschaftsstadt	95.2	•	•	•	•
4	11	Darmstadt, Wissenschaftsstadt	95.21	—	—	—	—
4	11	Darmstadt, Wissenschaftsstadt	95.22	•	•	•	•
4	11	Darmstadt, Wissenschaftsstadt	95.23	•	•	•	•
4	11	Darmstadt, Wissenschaftsstadt	95.24	•	•	•	•
4	11	Darmstadt, Wissenschaftsstadt	95.25	•	•	•	•
4	11	Darmstadt, Wissenschaftsstadt	95.29	10	816	38	854
4	11	Darmstadt, Wissenschaftsstadt	96	305	39 430	421	39 850
4	11	Darmstadt, Wissenschaftsstadt	96.01	•	•	•	•
4	11	Darmstadt, Wissenschaftsstadt	96.02	158	19 095	374	19 470
4	11	Darmstadt, Wissenschaftsstadt	96.02.1	100	14 507	343	14 850
4	11	Darmstadt, Wissenschaftsstadt	96.02.2	58	4 588	32	4 620
4	11	Darmstadt, Wissenschaftsstadt	96.03	11	5 538	22	5 561
4	11	Darmstadt, Wissenschaftsstadt	96.03.1	•	•	•	•
4	11	Darmstadt, Wissenschaftsstadt	96.03.2	•	•	•	•
4	11	Darmstadt, Wissenschaftsstadt	96.04	•	•	•	•
4	11	Darmstadt, Wissenschaftsstadt	96.09	121	11 908	8	11 916
4	12	Frankfurt am Main, Stadt	A - S	34 529	102 034 826	8 772 452	110 807 278
4	12	Frankfurt am Main, Stadt	A	66	21 746	482	22 228
4	12	Frankfurt am Main, Stadt	01	61	20 749	422	21 171
4	12	Frankfurt am Main, Stadt	01.1	21	14 507	243	14 749
4	12	Frankfurt am Main, Stadt	01.11	12	4 130	0	4 130
4	12	Frankfurt am Main, Stadt	01.12	—	—	—	—
4	12	Frankfurt am Main, Stadt	01.13	•	•	•	•
4	12	Frankfurt am Main, Stadt	01.13.1	•	•	•	•
4	12	Frankfurt am Main, Stadt	01.13.2	—	—	—	—
4	12	Frankfurt am Main, Stadt	01.14	—	—	—	—
4	12	Frankfurt am Main, Stadt	01.15	—	—	—	—
4	12	Frankfurt am Main, Stadt	01.16	•	•	•	•
4	12	Frankfurt am Main, Stadt	01.19	•	•	•	•
4	12	Frankfurt am Main, Stadt	01.19.1	•	•	•	•

6. Umsatzsteuerpflichtige und steuerbarer Umsatz 2017 in den kreisfreien Städten, Landkreisen und Regierungsbezirken nach wirtschaftlicher Gliederung

Regierungs- bezirk	Kreisfreie Städte / Landkreise	Name	WZ 2008	Steuer- pflichtige	Steuerbarer Umsatz		
					Lieferungen und Leistungen	Inner- gemein- schaftliche Erwerbe	Insgesamt
				Anzahl	1000 Euro		
4	12	Frankfurt am Main, Stadt	01.19.2	—	—	—	—
4	12	Frankfurt am Main, Stadt	01.19.9	•	•	•	•
4	12	Frankfurt am Main, Stadt	01.2	3	779	•	•
4	12	Frankfurt am Main, Stadt	01.21	•	•	•	•
4	12	Frankfurt am Main, Stadt	01.22	—	—	—	—
4	12	Frankfurt am Main, Stadt	01.23	—	—	—	—
4	12	Frankfurt am Main, Stadt	01.24	•	•	•	•
4	12	Frankfurt am Main, Stadt	01.25	—	—	—	—
4	12	Frankfurt am Main, Stadt	01.25.1	—	—	—	—
4	12	Frankfurt am Main, Stadt	01.25.9	—	—	—	—
4	12	Frankfurt am Main, Stadt	01.26	—	—	—	—
4	12	Frankfurt am Main, Stadt	01.27	—	—	—	—
4	12	Frankfurt am Main, Stadt	01.28	—	—	—	—
4	12	Frankfurt am Main, Stadt	01.29	—	—	—	—
4	12	Frankfurt am Main, Stadt	01.3	•	•	•	•
4	12	Frankfurt am Main, Stadt	01.30.1	•	•	•	•
4	12	Frankfurt am Main, Stadt	01.30.2	—	—	—	—
4	12	Frankfurt am Main, Stadt	01.4	•	•	•	•
4	12	Frankfurt am Main, Stadt	01.41	—	—	—	—
4	12	Frankfurt am Main, Stadt	01.42	•	•	•	•
4	12	Frankfurt am Main, Stadt	01.43	4	351	•	•
4	12	Frankfurt am Main, Stadt	01.44	—	—	—	—
4	12	Frankfurt am Main, Stadt	01.45	—	—	—	—
4	12	Frankfurt am Main, Stadt	01.46	—	—	—	—
4	12	Frankfurt am Main, Stadt	01.47	—	—	—	—
4	12	Frankfurt am Main, Stadt	01.49	3	270	19	289
4	12	Frankfurt am Main, Stadt	01.5	14	2 001	12	2 014
4	12	Frankfurt am Main, Stadt	01.6	14	2 545	133	2 678
4	12	Frankfurt am Main, Stadt	01.61	5	1 484	•	•
4	12	Frankfurt am Main, Stadt	01.62	4	644	133	777
4	12	Frankfurt am Main, Stadt	01.63	—	—	—	—
4	12	Frankfurt am Main, Stadt	01.64	5	417	•	•
4	12	Frankfurt am Main, Stadt	01.7	—	—	—	—
4	12	Frankfurt am Main, Stadt	02	•	•	•	•
4	12	Frankfurt am Main, Stadt	02.1	•	•	•	•
4	12	Frankfurt am Main, Stadt	02.2	—	—	—	—
4	12	Frankfurt am Main, Stadt	02.3	—	—	—	—
4	12	Frankfurt am Main, Stadt	02.4	3	508	•	•
4	12	Frankfurt am Main, Stadt	03	•	•	•	•
4	12	Frankfurt am Main, Stadt	03.1	•	•	•	•
4	12	Frankfurt am Main, Stadt	03.11	—	—	—	—
4	12	Frankfurt am Main, Stadt	03.12	•	•	•	•
4	12	Frankfurt am Main, Stadt	03.2	—	—	—	—
4	12	Frankfurt am Main, Stadt	03.21	—	—	—	—
4	12	Frankfurt am Main, Stadt	03.22	—	—	—	—
4	12	Frankfurt am Main, Stadt	B	•	•	•	•
4	12	Frankfurt am Main, Stadt	05	—	—	—	—
4	12	Frankfurt am Main, Stadt	05.1	—	—	—	—
4	12	Frankfurt am Main, Stadt	05.2	—	—	—	—
4	12	Frankfurt am Main, Stadt	06	—	—	—	—
4	12	Frankfurt am Main, Stadt	06.1	—	—	—	—
4	12	Frankfurt am Main, Stadt	06.2	—	—	—	—
4	12	Frankfurt am Main, Stadt	07	—	—	—	—
4	12	Frankfurt am Main, Stadt	07.1	—	—	—	—
4	12	Frankfurt am Main, Stadt	07.2	—	—	—	—
4	12	Frankfurt am Main, Stadt	07.21	—	—	—	—
4	12	Frankfurt am Main, Stadt	07.29	—	—	—	—
4	12	Frankfurt am Main, Stadt	08	•	•	•	•
4	12	Frankfurt am Main, Stadt	08.1	•	•	•	•
4	12	Frankfurt am Main, Stadt	08.11	•	•	•	•
4	12	Frankfurt am Main, Stadt	08.12	—	—	—	—
4	12	Frankfurt am Main, Stadt	08.9	—	—	—	—
4	12	Frankfurt am Main, Stadt	08.91	—	—	—	—
4	12	Frankfurt am Main, Stadt	08.92	—	—	—	—
4	12	Frankfurt am Main, Stadt	08.93	—	—	—	—

6. Umsatzsteuerpflichtige und steuerbarer Umsatz 2017 in den kreisfreien Städten, Landkreisen und Regierungsbezirken nach wirtschaftlicher Gliederung

Regierungs- bezirk	Kreisfreie Städte / Landkreise	Name	WZ 2008	Steuer- pflichtige	Steuerbarer Umsatz		
					Lieferungen und Leistungen	Inner- gemein- schaftliche Erwerbe	Insgesamt
				Anzahl	1000 Euro		
4	12	Frankfurt am Main, Stadt	08.99	—	—	—	—
4	12	Frankfurt am Main, Stadt	09	•	•	•	•
4	12	Frankfurt am Main, Stadt	09.1	•	•	•	•
4	12	Frankfurt am Main, Stadt	09.9	—	—	—	—
4	12	Frankfurt am Main, Stadt	C	1 160	18 365 621	2 526 715	20 892 336
4	12	Frankfurt am Main, Stadt	10	182	6 055 936	1 240 268	7 296 204
4	12	Frankfurt am Main, Stadt	10.1	57	90 481	19 917	110 397
4	12	Frankfurt am Main, Stadt	10.11	•	•	•	•
4	12	Frankfurt am Main, Stadt	10.12	•	•	•	•
4	12	Frankfurt am Main, Stadt	10.13	54	89 291	19 913	109 205
4	12	Frankfurt am Main, Stadt	10.2	—	—	—	—
4	12	Frankfurt am Main, Stadt	10.3	4	8 336	2 386	10 722
4	12	Frankfurt am Main, Stadt	10.31	•	•	•	•
4	12	Frankfurt am Main, Stadt	10.32	—	—	—	—
4	12	Frankfurt am Main, Stadt	10.39	•	•	•	•
4	12	Frankfurt am Main, Stadt	10.4	—	—	—	—
4	12	Frankfurt am Main, Stadt	10.41	—	—	—	—
4	12	Frankfurt am Main, Stadt	10.42	—	—	—	—
4	12	Frankfurt am Main, Stadt	10.5	•	•	•	•
4	12	Frankfurt am Main, Stadt	10.51	—	—	—	—
4	12	Frankfurt am Main, Stadt	10.52	•	•	•	•
4	12	Frankfurt am Main, Stadt	10.6	—	—	—	—
4	12	Frankfurt am Main, Stadt	10.61	—	—	—	—
4	12	Frankfurt am Main, Stadt	10.62	—	—	—	—
4	12	Frankfurt am Main, Stadt	10.7	89	85 333	181	85 513
4	12	Frankfurt am Main, Stadt	10.71	85	84 457	•	•
4	12	Frankfurt am Main, Stadt	10.72	4	876	•	•
4	12	Frankfurt am Main, Stadt	10.73	—	—	—	—
4	12	Frankfurt am Main, Stadt	10.8	27	5 869 561	1 217 755	7 087 316
4	12	Frankfurt am Main, Stadt	10.81	—	—	—	—
4	12	Frankfurt am Main, Stadt	10.82	•	•	•	•
4	12	Frankfurt am Main, Stadt	10.83	7	10 702	206	10 908
4	12	Frankfurt am Main, Stadt	10.84	•	•	•	•
4	12	Frankfurt am Main, Stadt	10.85	3	6 981	724	7 705
4	12	Frankfurt am Main, Stadt	10.86	•	•	•	•
4	12	Frankfurt am Main, Stadt	10.89	•	•	•	•
4	12	Frankfurt am Main, Stadt	10.9	•	•	•	•
4	12	Frankfurt am Main, Stadt	10.91	—	—	—	—
4	12	Frankfurt am Main, Stadt	10.92	•	•	•	•
4	12	Frankfurt am Main, Stadt	11	•	•	•	•
4	12	Frankfurt am Main, Stadt	11.01	3	386	•	•
4	12	Frankfurt am Main, Stadt	11.02	•	•	•	•
4	12	Frankfurt am Main, Stadt	11.03	•	•	•	•
4	12	Frankfurt am Main, Stadt	11.04	—	—	—	—
4	12	Frankfurt am Main, Stadt	11.05	•	•	•	•
4	12	Frankfurt am Main, Stadt	11.06	—	—	—	—
4	12	Frankfurt am Main, Stadt	11.07	•	•	•	•
4	12	Frankfurt am Main, Stadt	12	—	—	—	—
4	12	Frankfurt am Main, Stadt	13	32	8 672	750	9 422
4	12	Frankfurt am Main, Stadt	13.1	•	•	•	•
4	12	Frankfurt am Main, Stadt	13.2	•	•	•	•
4	12	Frankfurt am Main, Stadt	13.3	18	6 340	260	6 600
4	12	Frankfurt am Main, Stadt	13.9	11	2 000	466	2 466
4	12	Frankfurt am Main, Stadt	13.91	—	—	—	—
4	12	Frankfurt am Main, Stadt	13.92	•	•	•	•
4	12	Frankfurt am Main, Stadt	13.93	3	1 380	417	1 798
4	12	Frankfurt am Main, Stadt	13.94	•	•	•	•
4	12	Frankfurt am Main, Stadt	13.95	—	—	—	—
4	12	Frankfurt am Main, Stadt	13.96	—	—	—	—
4	12	Frankfurt am Main, Stadt	13.99	3	227	4	231
4	12	Frankfurt am Main, Stadt	14	36	9 346	1 542	10 889
4	12	Frankfurt am Main, Stadt	14.1	29	8 207	1 491	9 699
4	12	Frankfurt am Main, Stadt	14.11	—	—	—	—
4	12	Frankfurt am Main, Stadt	14.12	—	—	—	—
4	12	Frankfurt am Main, Stadt	14.13	23	4 141	1 073	5 213

6. Umsatzsteuerpflichtige und steuerbarer Umsatz 2017 in den kreisfreien Städten, Landkreisen und Regierungsbezirken nach wirtschaftlicher Gliederung

Regierungs- bezirk	Kreisfreie Städte / Landkreise	Name	WZ 2008	Steuer- pflichtige	Steuerbarer Umsatz		
					Lieferungen und Leistungen	Inner- gemein- schaftliche Erwerbe	Insgesamt
				Anzahl	1000 Euro		
4	12	Frankfurt am Main, Stadt	14.14	•	•	•	•
4	12	Frankfurt am Main, Stadt	14.19	•	•	•	•
4	12	Frankfurt am Main, Stadt	14.2	7	1 139	51	1 190
4	12	Frankfurt am Main, Stadt	14.3	—	—	—	—
4	12	Frankfurt am Main, Stadt	14.31	—	—	—	—
4	12	Frankfurt am Main, Stadt	14.39	—	—	—	—
4	12	Frankfurt am Main, Stadt	15	14	2 608	399	3 007
4	12	Frankfurt am Main, Stadt	15.1	7	1 174	335	1 509
4	12	Frankfurt am Main, Stadt	15.11	—	—	—	—
4	12	Frankfurt am Main, Stadt	15.12	7	1 174	335	1 509
4	12	Frankfurt am Main, Stadt	15.2	7	1 434	64	1 498
4	12	Frankfurt am Main, Stadt	16	46	19 518	83	19 600
4	12	Frankfurt am Main, Stadt	16.1	7	3 083	2	3 085
4	12	Frankfurt am Main, Stadt	16.2	39	16 434	81	16 515
4	12	Frankfurt am Main, Stadt	16.21	•	•	•	•
4	12	Frankfurt am Main, Stadt	16.22	—	—	—	—
4	12	Frankfurt am Main, Stadt	16.23	34	13 286	80	13 366
4	12	Frankfurt am Main, Stadt	16.24	—	—	—	—
4	12	Frankfurt am Main, Stadt	16.29	•	•	•	•
4	12	Frankfurt am Main, Stadt	17	8	2 705	147	2 852
4	12	Frankfurt am Main, Stadt	17.1	—	—	—	—
4	12	Frankfurt am Main, Stadt	17.11	—	—	—	—
4	12	Frankfurt am Main, Stadt	17.12	—	—	—	—
4	12	Frankfurt am Main, Stadt	17.2	8	2 705	147	2 852
4	12	Frankfurt am Main, Stadt	17.21	•	•	•	•
4	12	Frankfurt am Main, Stadt	17.22	—	—	—	—
4	12	Frankfurt am Main, Stadt	17.23	•	•	•	•
4	12	Frankfurt am Main, Stadt	17.24	—	—	—	—
4	12	Frankfurt am Main, Stadt	17.29	•	•	•	•
4	12	Frankfurt am Main, Stadt	18	126	215 499	3 982	219 481
4	12	Frankfurt am Main, Stadt	18.1	115	211 701	3 946	215 647
4	12	Frankfurt am Main, Stadt	18.11	•	•	•	•
4	12	Frankfurt am Main, Stadt	18.12	67	55 722	423	56 146
4	12	Frankfurt am Main, Stadt	18.13	•	•	•	•
4	12	Frankfurt am Main, Stadt	18.14	9	1 439	203	1 642
4	12	Frankfurt am Main, Stadt	18.2	11	3 798	36	3 834
4	12	Frankfurt am Main, Stadt	19	—	—	—	—
4	12	Frankfurt am Main, Stadt	19.1	—	—	—	—
4	12	Frankfurt am Main, Stadt	19.2	—	—	—	—
4	12	Frankfurt am Main, Stadt	20	56	4 071 144	419 583	4 490 727
4	12	Frankfurt am Main, Stadt	20.1	23	3 142 684	347 466	3 490 151
4	12	Frankfurt am Main, Stadt	20.11	•	•	•	•
4	12	Frankfurt am Main, Stadt	20.12	•	•	•	•
4	12	Frankfurt am Main, Stadt	20.13	4	429 236	29 605	458 841
4	12	Frankfurt am Main, Stadt	20.14	7	2 420 872	288 947	2 709 819
4	12	Frankfurt am Main, Stadt	20.15	3	7 867	0	7 867
4	12	Frankfurt am Main, Stadt	20.16	•	•	•	•
4	12	Frankfurt am Main, Stadt	20.17	•	•	•	•
4	12	Frankfurt am Main, Stadt	20.2	•	•	•	•
4	12	Frankfurt am Main, Stadt	20.3	•	•	•	•
4	12	Frankfurt am Main, Stadt	20.4	13	3 888	181	4 070
4	12	Frankfurt am Main, Stadt	20.41	—	—	—	—
4	12	Frankfurt am Main, Stadt	20.42	13	3 888	181	4 070
4	12	Frankfurt am Main, Stadt	20.5	•	•	•	•
4	12	Frankfurt am Main, Stadt	20.51	•	•	•	•
4	12	Frankfurt am Main, Stadt	20.52	•	•	•	•
4	12	Frankfurt am Main, Stadt	20.53	—	—	—	—
4	12	Frankfurt am Main, Stadt	20.59	•	•	•	•
4	12	Frankfurt am Main, Stadt	20.6	—	—	—	—
4	12	Frankfurt am Main, Stadt	21	•	•	•	•
4	12	Frankfurt am Main, Stadt	21.1	•	•	•	•
4	12	Frankfurt am Main, Stadt	21.2	•	•	•	•
4	12	Frankfurt am Main, Stadt	22	16	28 565	16 409	44 974
4	12	Frankfurt am Main, Stadt	22.1	•	•	•	•
4	12	Frankfurt am Main, Stadt	22.11	•	•	•	•

6. Umsatzsteuerpflichtige und steuerbarer Umsatz 2017 in den kreisfreien Städten, Landkreisen und Regierungsbezirken nach wirtschaftlicher Gliederung

Regierungs- bezirk	Kreisfreie Städte / Landkreise	Name	WZ 2008	Steuer- pflichtige	Steuerbarer Umsatz		
					Lieferungen und Leistungen	Inner- gemein- schaftliche Erwerbe	Insgesamt
				Anzahl	1000 Euro		
4	12	Frankfurt am Main, Stadt	22.19	•	•	•	•
4	12	Frankfurt am Main, Stadt	22.2	•	•	•	•
4	12	Frankfurt am Main, Stadt	22.21	•	•	•	•
4	12	Frankfurt am Main, Stadt	22.22	•	•	•	•
4	12	Frankfurt am Main, Stadt	22.23	6	2 216	14	2 231
4	12	Frankfurt am Main, Stadt	22.29	•	•	•	•
4	12	Frankfurt am Main, Stadt	23	49	55 336	1 435	56 771
4	12	Frankfurt am Main, Stadt	23.1	•	•	•	•
4	12	Frankfurt am Main, Stadt	23.11	•	•	•	•
4	12	Frankfurt am Main, Stadt	23.12	•	•	•	•
4	12	Frankfurt am Main, Stadt	23.13	—	—	—	—
4	12	Frankfurt am Main, Stadt	23.14	—	—	—	—
4	12	Frankfurt am Main, Stadt	23.19	3	1 334	•	•
4	12	Frankfurt am Main, Stadt	23.2	—	—	—	—
4	12	Frankfurt am Main, Stadt	23.3	•	•	•	•
4	12	Frankfurt am Main, Stadt	23.31	•	•	•	•
4	12	Frankfurt am Main, Stadt	23.32	•	•	•	•
4	12	Frankfurt am Main, Stadt	23.4	6	1 947	31	1 979
4	12	Frankfurt am Main, Stadt	23.41	•	•	•	•
4	12	Frankfurt am Main, Stadt	23.42	•	•	•	•
4	12	Frankfurt am Main, Stadt	23.43	•	•	•	•
4	12	Frankfurt am Main, Stadt	23.44	—	—	—	—
4	12	Frankfurt am Main, Stadt	23.49	•	•	•	•
4	12	Frankfurt am Main, Stadt	23.5	—	—	—	—
4	12	Frankfurt am Main, Stadt	23.51	—	—	—	—
4	12	Frankfurt am Main, Stadt	23.52	—	—	—	—
4	12	Frankfurt am Main, Stadt	23.6	4	27 374	37	27 411
4	12	Frankfurt am Main, Stadt	23.61	•	•	•	•
4	12	Frankfurt am Main, Stadt	23.62	—	—	—	—
4	12	Frankfurt am Main, Stadt	23.63	•	•	•	•
4	12	Frankfurt am Main, Stadt	23.64	—	—	—	—
4	12	Frankfurt am Main, Stadt	23.65	—	—	—	—
4	12	Frankfurt am Main, Stadt	23.69	•	•	•	•
4	12	Frankfurt am Main, Stadt	23.7	27	7 982	112	8 095
4	12	Frankfurt am Main, Stadt	23.9	•	•	•	•
4	12	Frankfurt am Main, Stadt	23.91	•	•	•	•
4	12	Frankfurt am Main, Stadt	23.99	•	•	•	•
4	12	Frankfurt am Main, Stadt	24	7	24 880	740	25 619
4	12	Frankfurt am Main, Stadt	24.1	—	—	—	—
4	12	Frankfurt am Main, Stadt	24.2	—	—	—	—
4	12	Frankfurt am Main, Stadt	24.3	•	•	•	•
4	12	Frankfurt am Main, Stadt	24.31	•	•	•	•
4	12	Frankfurt am Main, Stadt	24.32	—	—	—	—
4	12	Frankfurt am Main, Stadt	24.33	—	—	—	—
4	12	Frankfurt am Main, Stadt	24.34	—	—	—	—
4	12	Frankfurt am Main, Stadt	24.4	•	•	•	•
4	12	Frankfurt am Main, Stadt	24.41	•	•	•	•
4	12	Frankfurt am Main, Stadt	24.42	•	•	•	•
4	12	Frankfurt am Main, Stadt	24.43	—	—	—	—
4	12	Frankfurt am Main, Stadt	24.44	•	•	•	•
4	12	Frankfurt am Main, Stadt	24.45	•	•	•	•
4	12	Frankfurt am Main, Stadt	24.46	—	—	—	—
4	12	Frankfurt am Main, Stadt	24.5	•	•	•	•
4	12	Frankfurt am Main, Stadt	24.51	—	—	—	—
4	12	Frankfurt am Main, Stadt	24.52	—	—	—	—
4	12	Frankfurt am Main, Stadt	24.53	•	•	•	•
4	12	Frankfurt am Main, Stadt	24.54	—	—	—	—
4	12	Frankfurt am Main, Stadt	25	117	292 204	91 749	383 952
4	12	Frankfurt am Main, Stadt	25.1	26	37 536	1 834	39 370
4	12	Frankfurt am Main, Stadt	25.11	16	30 364	1 526	31 889
4	12	Frankfurt am Main, Stadt	25.12	10	7 173	308	7 481
4	12	Frankfurt am Main, Stadt	25.2	•	•	•	•
4	12	Frankfurt am Main, Stadt	25.21	•	•	•	•
4	12	Frankfurt am Main, Stadt	25.29	—	—	—	—
4	12	Frankfurt am Main, Stadt	25.3	•	•	•	•

6. Umsatzsteuerpflichtige und steuerbarer Umsatz 2017 in den kreisfreien Städten, Landkreisen und Regierungsbezirken nach wirtschaftlicher Gliederung

Regierungs- bezirk	Kreisfreie Städte / Landkreise	Name	WZ 2008	Steuer- pflichtige	Steuerbarer Umsatz		
					Lieferungen und Leistungen	Inner- gemein- schaftliche Erwerbe	Insgesamt
				Anzahl	1000 Euro		
4	12	Frankfurt am Main, Stadt	25.4
4	12	Frankfurt am Main, Stadt	25.5
4	12	Frankfurt am Main, Stadt	25.6	61	44 791	635	45 425
4	12	Frankfurt am Main, Stadt	25.61	3	850	3	853
4	12	Frankfurt am Main, Stadt	25.62	58	43 940	632	44 572
4	12	Frankfurt am Main, Stadt	25.7
4	12	Frankfurt am Main, Stadt	25.71	3	179	2	181
4	12	Frankfurt am Main, Stadt	25.72	5	3 673	4	3 677
4	12	Frankfurt am Main, Stadt	25.73
4	12	Frankfurt am Main, Stadt	25.73.1	5	2 642	109	2 751
4	12	Frankfurt am Main, Stadt	25.73.2	—	—	—	—
4	12	Frankfurt am Main, Stadt	25.73.3	—	—	—	—
4	12	Frankfurt am Main, Stadt	25.73.4	—	—	—	—
4	12	Frankfurt am Main, Stadt	25.73.5
4	12	Frankfurt am Main, Stadt	25.9	8	24 926	11 863	36 789
4	12	Frankfurt am Main, Stadt	25.91	—	—	—	—
4	12	Frankfurt am Main, Stadt	25.92
4	12	Frankfurt am Main, Stadt	25.93
4	12	Frankfurt am Main, Stadt	25.94
4	12	Frankfurt am Main, Stadt	25.99
4	12	Frankfurt am Main, Stadt	26	86	2 090 844	14 524	2 105 368
4	12	Frankfurt am Main, Stadt	26.1	13	18 721	9 635	28 356
4	12	Frankfurt am Main, Stadt	26.11
4	12	Frankfurt am Main, Stadt	26.11.1	8	16 470	9 590	26 060
4	12	Frankfurt am Main, Stadt	26.11.9
4	12	Frankfurt am Main, Stadt	26.12
4	12	Frankfurt am Main, Stadt	26.2
4	12	Frankfurt am Main, Stadt	26.3
4	12	Frankfurt am Main, Stadt	26.4	4	3 188	.	.
4	12	Frankfurt am Main, Stadt	26.5	19	85 393	3 600	88 993
4	12	Frankfurt am Main, Stadt	26.51
4	12	Frankfurt am Main, Stadt	26.51.1	16	65 302	1 029	66 332
4	12	Frankfurt am Main, Stadt	26.51.2
4	12	Frankfurt am Main, Stadt	26.51.3	—	—	—	—
4	12	Frankfurt am Main, Stadt	26.52
4	12	Frankfurt am Main, Stadt	26.6
4	12	Frankfurt am Main, Stadt	26.7	8	14 187	459	14 646
4	12	Frankfurt am Main, Stadt	26.8
4	12	Frankfurt am Main, Stadt	27	30	151 421	56 768	208 189
4	12	Frankfurt am Main, Stadt	27.1
4	12	Frankfurt am Main, Stadt	27.11
4	12	Frankfurt am Main, Stadt	27.12
4	12	Frankfurt am Main, Stadt	27.2
4	12	Frankfurt am Main, Stadt	27.3
4	12	Frankfurt am Main, Stadt	27.31	—	—	—	—
4	12	Frankfurt am Main, Stadt	27.32
4	12	Frankfurt am Main, Stadt	27.33
4	12	Frankfurt am Main, Stadt	27.4	12	11 456	140	11 596
4	12	Frankfurt am Main, Stadt	27.5	—	—	—	—
4	12	Frankfurt am Main, Stadt	27.51	—	—	—	—
4	12	Frankfurt am Main, Stadt	27.52	—	—	—	—
4	12	Frankfurt am Main, Stadt	27.9	10	83 825	34 491	118 316
4	12	Frankfurt am Main, Stadt	28	57	444 157	21 249	465 406
4	12	Frankfurt am Main, Stadt	28.1
4	12	Frankfurt am Main, Stadt	28.11
4	12	Frankfurt am Main, Stadt	28.12
4	12	Frankfurt am Main, Stadt	28.13	4	1 768	167	1 935
4	12	Frankfurt am Main, Stadt	28.14
4	12	Frankfurt am Main, Stadt	28.15
4	12	Frankfurt am Main, Stadt	28.2	22	34 561	2 211	36 772
4	12	Frankfurt am Main, Stadt	28.21
4	12	Frankfurt am Main, Stadt	28.21.1
4	12	Frankfurt am Main, Stadt	28.21.9
4	12	Frankfurt am Main, Stadt	28.22
4	12	Frankfurt am Main, Stadt	28.23	—	—	—	—

6. Umsatzsteuerpflichtige und steuerbarer Umsatz 2017 in den kreisfreien Städten, Landkreisen und Regierungsbezirken nach wirtschaftlicher Gliederung

Regierungs- bezirk	Kreisfreie Städte / Landkreise	Name	WZ 2008	Steuer- pflichtige	Steuerbarer Umsatz		
					Lieferungen und Leistungen	Inner- gemein- schaftliche Erwerbe	Insgesamt
				Anzahl	1000 Euro		
4	12	Frankfurt am Main, Stadt	28.24	4	2 432	0	2 432
4	12	Frankfurt am Main, Stadt	28.25	6	2 574	289	2 864
4	12	Frankfurt am Main, Stadt	28.29
4	12	Frankfurt am Main, Stadt	28.3
4	12	Frankfurt am Main, Stadt	28.4
4	12	Frankfurt am Main, Stadt	28.41
4	12	Frankfurt am Main, Stadt	28.49
4	12	Frankfurt am Main, Stadt	28.9	17	9 282	615	9 897
4	12	Frankfurt am Main, Stadt	28.91	—	—	—	—
4	12	Frankfurt am Main, Stadt	28.92
4	12	Frankfurt am Main, Stadt	28.92.1	—	—	—	—
4	12	Frankfurt am Main, Stadt	28.92.2
4	12	Frankfurt am Main, Stadt	28.93
4	12	Frankfurt am Main, Stadt	28.94	3	215	15	230
4	12	Frankfurt am Main, Stadt	28.95	—	—	—	—
4	12	Frankfurt am Main, Stadt	28.96
4	12	Frankfurt am Main, Stadt	28.99	10	8 086	344	8 430
4	12	Frankfurt am Main, Stadt	29	23	149 763	6 574	156 338
4	12	Frankfurt am Main, Stadt	29.1
4	12	Frankfurt am Main, Stadt	29.10.1
4	12	Frankfurt am Main, Stadt	29.10.2
4	12	Frankfurt am Main, Stadt	29.2
4	12	Frankfurt am Main, Stadt	29.3	11	118 333	5 297	123 630
4	12	Frankfurt am Main, Stadt	29.31
4	12	Frankfurt am Main, Stadt	29.32
4	12	Frankfurt am Main, Stadt	30
4	12	Frankfurt am Main, Stadt	30.1
4	12	Frankfurt am Main, Stadt	30.11	—	—	—	—
4	12	Frankfurt am Main, Stadt	30.12
4	12	Frankfurt am Main, Stadt	30.2
4	12	Frankfurt am Main, Stadt	30.20.1
4	12	Frankfurt am Main, Stadt	30.20.2	—	—	—	—
4	12	Frankfurt am Main, Stadt	30.3
4	12	Frankfurt am Main, Stadt	30.4	—	—	—	—
4	12	Frankfurt am Main, Stadt	30.9
4	12	Frankfurt am Main, Stadt	30.91
4	12	Frankfurt am Main, Stadt	30.92	—	—	—	—
4	12	Frankfurt am Main, Stadt	30.99
4	12	Frankfurt am Main, Stadt	31	50	41 891	4 265	46 156
4	12	Frankfurt am Main, Stadt	31.01	8	29 752	3 160	32 912
4	12	Frankfurt am Main, Stadt	31.02	4	1 056	6	1 062
4	12	Frankfurt am Main, Stadt	31.03	—	—	—	—
4	12	Frankfurt am Main, Stadt	31.09	38	11 083	1 100	12 182
4	12	Frankfurt am Main, Stadt	31.09.1
4	12	Frankfurt am Main, Stadt	31.09.9
4	12	Frankfurt am Main, Stadt	32	139	104 559	19 810	124 369
4	12	Frankfurt am Main, Stadt	32.1	33	9 340	224	9 564
4	12	Frankfurt am Main, Stadt	32.11	—	—	—	—
4	12	Frankfurt am Main, Stadt	32.12	26	8 756	.	.
4	12	Frankfurt am Main, Stadt	32.13	7	584	.	.
4	12	Frankfurt am Main, Stadt	32.2
4	12	Frankfurt am Main, Stadt	32.3
4	12	Frankfurt am Main, Stadt	32.4	10	13 324	2 139	15 463
4	12	Frankfurt am Main, Stadt	32.5	73	76 505	17 200	93 705
4	12	Frankfurt am Main, Stadt	32.50.1	18	32 056	17 085	49 141
4	12	Frankfurt am Main, Stadt	32.50.2	10	9 509	60	9 569
4	12	Frankfurt am Main, Stadt	32.50.3	45	34 939	55	34 994
4	12	Frankfurt am Main, Stadt	32.9	15	4 674	246	4 920
4	12	Frankfurt am Main, Stadt	32.91	—	—	—	—
4	12	Frankfurt am Main, Stadt	32.99	15	4 674	246	4 920
4	12	Frankfurt am Main, Stadt	33	43	32 736	327	33 063
4	12	Frankfurt am Main, Stadt	33.1	28	14 417	234	14 650
4	12	Frankfurt am Main, Stadt	33.11	5	2 710	.	.
4	12	Frankfurt am Main, Stadt	33.12	11	7 238	206	7 444
4	12	Frankfurt am Main, Stadt	33.13

6. Umsatzsteuerpflichtige und steuerbarer Umsatz 2017 in den kreisfreien Städten, Landkreisen und Regierungsbezirken nach wirtschaftlicher Gliederung

Regierungs- bezirk	Kreisfreie Städte / Landkreise	Name	WZ 2008	Steuer- pflichtige	Steuerbarer Umsatz		
					Lieferungen und Leistungen	Inner- gemein- schaftliche Erwerbe	Insgesamt
				Anzahl	1000 Euro		
4	12	Frankfurt am Main, Stadt	33.14	•	•	•	•
4	12	Frankfurt am Main, Stadt	33.15	•	•	•	•
4	12	Frankfurt am Main, Stadt	33.16	•	•	•	•
4	12	Frankfurt am Main, Stadt	33.17	4	496	•	•
4	12	Frankfurt am Main, Stadt	33.19	•	•	•	•
4	12	Frankfurt am Main, Stadt	33.2	15	18 319	93	18 413
4	12	Frankfurt am Main, Stadt	D	152	6 218 602	16 411	6 235 013
4	12	Frankfurt am Main, Stadt	35	152	6 218 602	16 411	6 235 013
4	12	Frankfurt am Main, Stadt	35.1	•	•	•	•
4	12	Frankfurt am Main, Stadt	35.11	•	•	•	•
4	12	Frankfurt am Main, Stadt	35.11.1	14	3 783	•	•
4	12	Frankfurt am Main, Stadt	35.11.2	•	•	•	•
4	12	Frankfurt am Main, Stadt	35.11.3	71	19 999	1	20 000
4	12	Frankfurt am Main, Stadt	35.12	•	•	•	•
4	12	Frankfurt am Main, Stadt	35.13	•	•	•	•
4	12	Frankfurt am Main, Stadt	35.14	•	•	•	•
4	12	Frankfurt am Main, Stadt	35.2	•	•	•	•
4	12	Frankfurt am Main, Stadt	35.21	•	•	•	•
4	12	Frankfurt am Main, Stadt	35.21.1	—	—	—	—
4	12	Frankfurt am Main, Stadt	35.21.2	—	—	—	—
4	12	Frankfurt am Main, Stadt	35.21.3	•	•	•	•
4	12	Frankfurt am Main, Stadt	35.22	•	•	•	•
4	12	Frankfurt am Main, Stadt	35.23	—	—	—	—
4	12	Frankfurt am Main, Stadt	35.3	•	•	•	•
4	12	Frankfurt am Main, Stadt	E	48	554 215	5 932	560 146
4	12	Frankfurt am Main, Stadt	36	•	•	•	•
4	12	Frankfurt am Main, Stadt	36.00.1	—	—	—	—
4	12	Frankfurt am Main, Stadt	36.00.2	•	•	•	•
4	12	Frankfurt am Main, Stadt	36.00.3	•	•	•	•
4	12	Frankfurt am Main, Stadt	37	•	•	•	•
4	12	Frankfurt am Main, Stadt	37.00.1	•	•	•	•
4	12	Frankfurt am Main, Stadt	37.00.2	—	—	—	—
4	12	Frankfurt am Main, Stadt	38	32	535 958	•	•
4	12	Frankfurt am Main, Stadt	38.1	11	14 901	•	•
4	12	Frankfurt am Main, Stadt	38.11	11	14 901	•	•
4	12	Frankfurt am Main, Stadt	38.12	—	—	—	—
4	12	Frankfurt am Main, Stadt	38.2	12	343 319	2 133	345 452
4	12	Frankfurt am Main, Stadt	38.21	12	343 319	2 133	345 452
4	12	Frankfurt am Main, Stadt	38.22	—	—	—	—
4	12	Frankfurt am Main, Stadt	38.3	9	177 738	3 716	181 454
4	12	Frankfurt am Main, Stadt	38.31	—	—	—	—
4	12	Frankfurt am Main, Stadt	38.32	9	177 738	3 716	181 454
4	12	Frankfurt am Main, Stadt	39	8	9 596	7	9 603
4	12	Frankfurt am Main, Stadt	F	2 316	2 434 429	12 175	2 446 604
4	12	Frankfurt am Main, Stadt	41	200	725 281	337	725 618
4	12	Frankfurt am Main, Stadt	41.1	47	432 683	45	432 727
4	12	Frankfurt am Main, Stadt	41.10.1	9	56 266	•	•
4	12	Frankfurt am Main, Stadt	41.10.2	13	107 168	•	•
4	12	Frankfurt am Main, Stadt	41.10.3	25	269 249	39	269 288
4	12	Frankfurt am Main, Stadt	41.2	153	292 598	293	292 891
4	12	Frankfurt am Main, Stadt	41.20.1	143	291 018	•	•
4	12	Frankfurt am Main, Stadt	41.20.2	10	1 581	•	•
4	12	Frankfurt am Main, Stadt	42	40	390 473	1 495	391 968
4	12	Frankfurt am Main, Stadt	42.1	•	•	•	•
4	12	Frankfurt am Main, Stadt	42.11	5	4 733	•	•
4	12	Frankfurt am Main, Stadt	42.12	•	•	•	•
4	12	Frankfurt am Main, Stadt	42.13	•	•	•	•
4	12	Frankfurt am Main, Stadt	42.2	15	74 317	25	74 342
4	12	Frankfurt am Main, Stadt	42.21	11	73 506	•	•
4	12	Frankfurt am Main, Stadt	42.22	4	811	•	•
4	12	Frankfurt am Main, Stadt	42.9	•	•	•	•
4	12	Frankfurt am Main, Stadt	42.91	•	•	•	•
4	12	Frankfurt am Main, Stadt	42.99	•	•	•	•
4	12	Frankfurt am Main, Stadt	43	2 076	1 318 675	10 343	1 329 018
4	12	Frankfurt am Main, Stadt	43.1	59	29 753	61	29 814

6. Umsatzsteuerpflichtige und steuerbarer Umsatz 2017 in den kreisfreien Städten, Landkreisen und Regierungsbezirken nach wirtschaftlicher Gliederung

Regierungs- bezirk	Kreisfreie Städte / Landkreise	Name	WZ 2008	Steuer- pflichtige	Steuerbarer Umsatz		
					Lieferungen und Leistungen	Inner- gemein- schaftliche Erwerbe	Insgesamt
				Anzahl	1000 Euro		
4	12	Frankfurt am Main, Stadt	43.11	46	25 120	60	25 180
4	12	Frankfurt am Main, Stadt	43.12	13	4 633	1	4 633
4	12	Frankfurt am Main, Stadt	43.13	—	—	—	—
4	12	Frankfurt am Main, Stadt	43.2	1 032	596 428	1 371	597 799
4	12	Frankfurt am Main, Stadt	43.21	198	161 518	176	161 694
4	12	Frankfurt am Main, Stadt	43.22	213	266 756	638	267 394
4	12	Frankfurt am Main, Stadt	43.29	621	168 153	557	168 711
4	12	Frankfurt am Main, Stadt	43.29.1	547	141 108	533	141 641
4	12	Frankfurt am Main, Stadt	43.29.9	74	27 045	25	27 070
4	12	Frankfurt am Main, Stadt	43.3	573	311 923	2 479	314 402
4	12	Frankfurt am Main, Stadt	43.31	27	11 040	257	11 297
4	12	Frankfurt am Main, Stadt	43.32	65	31 380	691	32 071
4	12	Frankfurt am Main, Stadt	43.33	230	63 901	1 197	65 098
4	12	Frankfurt am Main, Stadt	43.34	155	97 077	116	97 193
4	12	Frankfurt am Main, Stadt	43.34.1	136	87 490	104	87 594
4	12	Frankfurt am Main, Stadt	43.34.2	19	9 587	12	9 599
4	12	Frankfurt am Main, Stadt	43.39	96	108 527	217	108 744
4	12	Frankfurt am Main, Stadt	43.9	412	380 571	6 431	387 002
4	12	Frankfurt am Main, Stadt	43.91	55	39 436	176	39 612
4	12	Frankfurt am Main, Stadt	43.91.1	38	32 391	156	32 546
4	12	Frankfurt am Main, Stadt	43.91.2	17	7 045	21	7 066
4	12	Frankfurt am Main, Stadt	43.99	357	341 135	6 255	347 391
4	12	Frankfurt am Main, Stadt	43.99.1
4	12	Frankfurt am Main, Stadt	43.99.2
4	12	Frankfurt am Main, Stadt	43.99.9	335	331 717	6 239	337 955
4	12	Frankfurt am Main, Stadt	G	4 603	23 810 565	5 704 559	29 515 123
4	12	Frankfurt am Main, Stadt	45	589	5 168 184	2 507 083	7 675 267
4	12	Frankfurt am Main, Stadt	45.1	233	4 815 593	2 463 845	7 279 438
4	12	Frankfurt am Main, Stadt	45.11	224	4 792 427	2 463 309	7 255 736
4	12	Frankfurt am Main, Stadt	45.19	9	23 166	536	23 702
4	12	Frankfurt am Main, Stadt	45.2	188	128 555	27 027	155 583
4	12	Frankfurt am Main, Stadt	45.20.1	15	5 789	7	5 796
4	12	Frankfurt am Main, Stadt	45.20.2	19	13 121	9	13 130
4	12	Frankfurt am Main, Stadt	45.20.3	149	61 889	1 839	63 727
4	12	Frankfurt am Main, Stadt	45.20.4	5	47 756	25 173	72 929
4	12	Frankfurt am Main, Stadt	45.3	147	201 736	13 419	215 155
4	12	Frankfurt am Main, Stadt	45.31	41	133 681	12 043	145 724
4	12	Frankfurt am Main, Stadt	45.32	106	68 055	1 376	69 432
4	12	Frankfurt am Main, Stadt	45.4	21	22 299	2 791	25 090
4	12	Frankfurt am Main, Stadt	46	1 268	15 233 603	2 423 632	17 657 235
4	12	Frankfurt am Main, Stadt	46.1	353	149 720	12 890	162 610
4	12	Frankfurt am Main, Stadt	46.11	6	2 321	115	2 436
4	12	Frankfurt am Main, Stadt	46.12	8	2 476	23	2 499
4	12	Frankfurt am Main, Stadt	46.13	18	7 275	302	7 577
4	12	Frankfurt am Main, Stadt	46.13.1
4	12	Frankfurt am Main, Stadt	46.13.2
4	12	Frankfurt am Main, Stadt	46.14	62	20 416	953	21 370
4	12	Frankfurt am Main, Stadt	46.15	36	10 458	1 933	12 391
4	12	Frankfurt am Main, Stadt	46.16	35	11 808	860	12 667
4	12	Frankfurt am Main, Stadt	46.17	29	9 697	1 122	10 819
4	12	Frankfurt am Main, Stadt	46.18	126	66 932	6 908	73 840
4	12	Frankfurt am Main, Stadt	46.18.1	3	971	.	.
4	12	Frankfurt am Main, Stadt	46.18.2	11	8 024	566	8 590
4	12	Frankfurt am Main, Stadt	46.18.3
4	12	Frankfurt am Main, Stadt	46.18.4	14	1 443	56	1 500
4	12	Frankfurt am Main, Stadt	46.18.5
4	12	Frankfurt am Main, Stadt	46.18.6
4	12	Frankfurt am Main, Stadt	46.18.7	6	1 053	.	.
4	12	Frankfurt am Main, Stadt	46.18.9	81	50 926	6 064	56 990
4	12	Frankfurt am Main, Stadt	46.19	33	18 336	674	19 010
4	12	Frankfurt am Main, Stadt	46.2	19	24 569	9 638	34 208
4	12	Frankfurt am Main, Stadt	46.21	4	2 831	22	2 853
4	12	Frankfurt am Main, Stadt	46.22	10	20 251	9 568	29 819
4	12	Frankfurt am Main, Stadt	46.23
4	12	Frankfurt am Main, Stadt	46.24

6. Umsatzsteuerpflichtige und steuerbarer Umsatz 2017 in den kreisfreien Städten, Landkreisen und Regierungsbezirken nach wirtschaftlicher Gliederung

Regierungs- bezirk	Kreisfreie Städte / Landkreise	Name	WZ 2008	Steuer- pflichtige	Steuerbarer Umsatz		
					Lieferungen und Leistungen	Inner- gemein- schaftliche Erwerbe	Insgesamt
				Anzahl	1000 Euro		
4	12	Frankfurt am Main, Stadt	46.3	187	2 590 760	806 997	3 397 756
4	12	Frankfurt am Main, Stadt	46.31	36	255 459	85 423	340 882
4	12	Frankfurt am Main, Stadt	46.32	20	164 220	21 655	185 875
4	12	Frankfurt am Main, Stadt	46.33
4	12	Frankfurt am Main, Stadt	46.34	38	1 094 773	225 001	1 319 774
4	12	Frankfurt am Main, Stadt	46.35	4	1 407	176	1 583
4	12	Frankfurt am Main, Stadt	46.36	3	1 464	375	1 839
4	12	Frankfurt am Main, Stadt	46.37
4	12	Frankfurt am Main, Stadt	46.38	49	756 949	352 468	1 109 417
4	12	Frankfurt am Main, Stadt	46.38.1
4	12	Frankfurt am Main, Stadt	46.38.2	—	—	—	—
4	12	Frankfurt am Main, Stadt	46.38.9
4	12	Frankfurt am Main, Stadt	46.39	20	49 927	10 055	59 982
4	12	Frankfurt am Main, Stadt	46.39.1
4	12	Frankfurt am Main, Stadt	46.39.9
4	12	Frankfurt am Main, Stadt	46.4	305	8 149 441	837 365	8 986 806
4	12	Frankfurt am Main, Stadt	46.41
4	12	Frankfurt am Main, Stadt	46.42	33	155 762	49 937	205 699
4	12	Frankfurt am Main, Stadt	46.42.1
4	12	Frankfurt am Main, Stadt	46.42.2
4	12	Frankfurt am Main, Stadt	46.43
4	12	Frankfurt am Main, Stadt	46.43.1	5	1 671	13	1 683
4	12	Frankfurt am Main, Stadt	46.43.2	11	182 785	63 915	246 700
4	12	Frankfurt am Main, Stadt	46.43.3
4	12	Frankfurt am Main, Stadt	46.44	6	9 899	100	9 999
4	12	Frankfurt am Main, Stadt	46.44.1
4	12	Frankfurt am Main, Stadt	46.44.2
4	12	Frankfurt am Main, Stadt	46.45	12	109 462	15 920	125 382
4	12	Frankfurt am Main, Stadt	46.46	51	4 841 576	220 870	5 062 447
4	12	Frankfurt am Main, Stadt	46.46.1	30	4 732 471	210 278	4 942 749
4	12	Frankfurt am Main, Stadt	46.46.2	21	109 106	10 592	119 698
4	12	Frankfurt am Main, Stadt	46.47	38	60 971	14 724	75 695
4	12	Frankfurt am Main, Stadt	46.48	25	17 983	781	18 764
4	12	Frankfurt am Main, Stadt	46.49	60	1 176 496	108 671	1 285 167
4	12	Frankfurt am Main, Stadt	46.49.1
4	12	Frankfurt am Main, Stadt	46.49.2	5	3 912	950	4 863
4	12	Frankfurt am Main, Stadt	46.49.3
4	12	Frankfurt am Main, Stadt	46.49.4	25	164 744	6 631	171 376
4	12	Frankfurt am Main, Stadt	46.49.5	11	7 196	940	8 136
4	12	Frankfurt am Main, Stadt	46.5	57	217 605	16 074	233 678
4	12	Frankfurt am Main, Stadt	46.51	31	137 853	3 377	141 230
4	12	Frankfurt am Main, Stadt	46.52	26	79 751	12 697	92 448
4	12	Frankfurt am Main, Stadt	46.6	111	486 843	139 135	625 979
4	12	Frankfurt am Main, Stadt	46.61
4	12	Frankfurt am Main, Stadt	46.62
4	12	Frankfurt am Main, Stadt	46.63	14	76 782	1 201	77 983
4	12	Frankfurt am Main, Stadt	46.64	—	—	—	—
4	12	Frankfurt am Main, Stadt	46.65	7	35 952	14 594	50 547
4	12	Frankfurt am Main, Stadt	46.66	17	15 804	662	16 467
4	12	Frankfurt am Main, Stadt	46.69	58	327 846	114 597	442 444
4	12	Frankfurt am Main, Stadt	46.7	163	3 230 603	575 914	3 806 517
4	12	Frankfurt am Main, Stadt	46.71	12	169 783	15	169 798
4	12	Frankfurt am Main, Stadt	46.71.1
4	12	Frankfurt am Main, Stadt	46.71.2
4	12	Frankfurt am Main, Stadt	46.72
4	12	Frankfurt am Main, Stadt	46.73
4	12	Frankfurt am Main, Stadt	46.73.1	7	4 778	853	5 631
4	12	Frankfurt am Main, Stadt	46.73.2
4	12	Frankfurt am Main, Stadt	46.73.3
4	12	Frankfurt am Main, Stadt	46.73.4	13	68 420	483	68 903
4	12	Frankfurt am Main, Stadt	46.73.5
4	12	Frankfurt am Main, Stadt	46.73.6	5	4 223	149	4 372
4	12	Frankfurt am Main, Stadt	46.73.7
4	12	Frankfurt am Main, Stadt	46.73.8	—	—	—	—
4	12	Frankfurt am Main, Stadt	46.74	27	90 130	3 881	94 011

6. Umsatzsteuerpflichtige und steuerbarer Umsatz 2017 in den kreisfreien Städten, Landkreisen und Regierungsbezirken nach wirtschaftlicher Gliederung

Regierungs- bezirk	Kreisfreie Städte / Landkreise	Name	WZ 2008	Steuer- pflichtige	Steuerbarer Umsatz		
					Lieferungen und Leistungen	Inner- gemein- schaftliche Erwerbe	Insgesamt
				Anzahl	1000 Euro		
4	12	Frankfurt am Main, Stadt	46.74.1	12	41 920	2 211	44 131
4	12	Frankfurt am Main, Stadt	46.74.2	7	32 707	1 158	33 865
4	12	Frankfurt am Main, Stadt	46.74.3	8	15 503	512	16 015
4	12	Frankfurt am Main, Stadt	46.75	39	1 305 376	235 129	1 540 505
4	12	Frankfurt am Main, Stadt	46.76	•	•	•	•
4	12	Frankfurt am Main, Stadt	46.77	14	73 719	7 968	81 687
4	12	Frankfurt am Main, Stadt	46.9	73	384 061	25 620	409 681
4	12	Frankfurt am Main, Stadt	47	2 746	3 408 778	773 843	4 182 622
4	12	Frankfurt am Main, Stadt	47.1	418	538 881	24 436	563 318
4	12	Frankfurt am Main, Stadt	47.11	221	149 176	8 837	158 013
4	12	Frankfurt am Main, Stadt	47.19	197	389 706	15 599	405 305
4	12	Frankfurt am Main, Stadt	47.2	451	204 674	14 115	218 788
4	12	Frankfurt am Main, Stadt	47.21	67	41 360	5 718	47 078
4	12	Frankfurt am Main, Stadt	47.22	22	15 540	2 868	18 408
4	12	Frankfurt am Main, Stadt	47.23	11	2 843	346	3 189
4	12	Frankfurt am Main, Stadt	47.24	122	30 640	219	30 859
4	12	Frankfurt am Main, Stadt	47.25	69	34 413	1 484	35 897
4	12	Frankfurt am Main, Stadt	47.26	27	13 139	336	13 475
4	12	Frankfurt am Main, Stadt	47.29	133	66 739	3 143	69 882
4	12	Frankfurt am Main, Stadt	47.3	36	58 544	21	58 565
4	12	Frankfurt am Main, Stadt	47.30.1	29	51 685	19	51 704
4	12	Frankfurt am Main, Stadt	47.30.2	7	6 859	2	6 861
4	12	Frankfurt am Main, Stadt	47.4	121	758 903	502 717	1 261 620
4	12	Frankfurt am Main, Stadt	47.41	•	•	•	•
4	12	Frankfurt am Main, Stadt	47.42	28	15 288	6 044	21 332
4	12	Frankfurt am Main, Stadt	47.43	•	•	•	•
4	12	Frankfurt am Main, Stadt	47.5	357	229 748	29 493	259 242
4	12	Frankfurt am Main, Stadt	47.51	104	46 198	4 052	50 250
4	12	Frankfurt am Main, Stadt	47.52	52	23 051	1 700	24 751
4	12	Frankfurt am Main, Stadt	47.52.1	32	16 967	1 689	18 656
4	12	Frankfurt am Main, Stadt	47.52.3	20	6 084	11	6 095
4	12	Frankfurt am Main, Stadt	47.53	31	13 134	287	13 421
4	12	Frankfurt am Main, Stadt	47.54	57	31 540	1 505	33 045
4	12	Frankfurt am Main, Stadt	47.59	113	115 824	21 950	137 775
4	12	Frankfurt am Main, Stadt	47.59.1	65	80 030	19 120	99 150
4	12	Frankfurt am Main, Stadt	47.59.2	8	1 589	37	1 626
4	12	Frankfurt am Main, Stadt	47.59.3	19	5 797	348	6 146
4	12	Frankfurt am Main, Stadt	47.59.9	21	28 408	2 445	30 853
4	12	Frankfurt am Main, Stadt	47.6	289	135 302	5 865	141 167
4	12	Frankfurt am Main, Stadt	47.61	39	49 123	1 094	50 217
4	12	Frankfurt am Main, Stadt	47.62	158	33 171	115	33 285
4	12	Frankfurt am Main, Stadt	47.62.1	119	22 919	27	22 946
4	12	Frankfurt am Main, Stadt	47.62.2	39	10 251	87	10 339
4	12	Frankfurt am Main, Stadt	47.63	12	1 840	39	1 878
4	12	Frankfurt am Main, Stadt	47.64	60	45 006	4 190	49 196
4	12	Frankfurt am Main, Stadt	47.64.1	45	38 254	3 132	41 386
4	12	Frankfurt am Main, Stadt	47.64.2	15	6 752	1 058	7 810
4	12	Frankfurt am Main, Stadt	47.65	20	6 163	428	6 591
4	12	Frankfurt am Main, Stadt	47.7	777	1 167 425	104 516	1 271 941
4	12	Frankfurt am Main, Stadt	47.71	123	81 453	30 185	111 638
4	12	Frankfurt am Main, Stadt	47.72	40	103 371	36 976	140 347
4	12	Frankfurt am Main, Stadt	47.72.1	25	79 318	29 699	109 017
4	12	Frankfurt am Main, Stadt	47.72.2	15	24 053	7 277	31 330
4	12	Frankfurt am Main, Stadt	47.73	128	500 665	4 434	505 099
4	12	Frankfurt am Main, Stadt	47.74	28	28 434	1 681	30 115
4	12	Frankfurt am Main, Stadt	47.75	47	63 842	7 202	71 044
4	12	Frankfurt am Main, Stadt	47.76	81	40 461	2 269	42 730
4	12	Frankfurt am Main, Stadt	47.76.1	77	38 296	2 187	40 483
4	12	Frankfurt am Main, Stadt	47.76.2	4	2 165	81	2 247
4	12	Frankfurt am Main, Stadt	47.77	64	65 036	1 544	66 581
4	12	Frankfurt am Main, Stadt	47.78	221	274 520	19 994	294 515
4	12	Frankfurt am Main, Stadt	47.78.1	55	54 744	1 578	56 322
4	12	Frankfurt am Main, Stadt	47.78.2	15	24 661	1 224	25 885
4	12	Frankfurt am Main, Stadt	47.78.3	94	176 058	16 158	192 216
4	12	Frankfurt am Main, Stadt	47.78.9	57	19 058	1 034	20 092

6. Umsatzsteuerpflichtige und steuerbarer Umsatz 2017 in den kreisfreien Städten, Landkreisen und Regierungsbezirken nach wirtschaftlicher Gliederung

Regierungs- bezirk	Kreisfreie Städte / Landkreise	Name	WZ 2008	Steuer- pflichtige	Steuerbarer Umsatz		
					Lieferungen und Leistungen	Inner- gemein- schaftliche Erwerbe	Insgesamt
				Anzahl	1000 Euro		
4	12	Frankfurt am Main, Stadt	47.79	45	9 642	231	9 873
4	12	Frankfurt am Main, Stadt	47.79.1	13	742	.	.
4	12	Frankfurt am Main, Stadt	47.79.2	6	772	.	.
4	12	Frankfurt am Main, Stadt	47.79.9	26	8 128	221	8 349
4	12	Frankfurt am Main, Stadt	47.8	59	17 403	1 928	19 331
4	12	Frankfurt am Main, Stadt	47.81	33	11 714	1 052	12 765
4	12	Frankfurt am Main, Stadt	47.82	22	4 096	864	4 960
4	12	Frankfurt am Main, Stadt	47.89	4	1 593	12	1 606
4	12	Frankfurt am Main, Stadt	47.9	238	297 899	90 752	388 651
4	12	Frankfurt am Main, Stadt	47.91	114	81 303	8 559	89 862
4	12	Frankfurt am Main, Stadt	47.99	124	216 596	82 193	298 788
4	12	Frankfurt am Main, Stadt	47.99.1
4	12	Frankfurt am Main, Stadt	47.99.9
4	12	Frankfurt am Main, Stadt	H	1 750	5 128 008	6 567	5 134 575
4	12	Frankfurt am Main, Stadt	49	1 223	438 445	307	438 752
4	12	Frankfurt am Main, Stadt	49.1
4	12	Frankfurt am Main, Stadt	49.2
4	12	Frankfurt am Main, Stadt	49.3	1 002	246 515	236	246 751
4	12	Frankfurt am Main, Stadt	49.31
4	12	Frankfurt am Main, Stadt	49.32	963	111 339	224	111 563
4	12	Frankfurt am Main, Stadt	49.39
4	12	Frankfurt am Main, Stadt	49.39.1
4	12	Frankfurt am Main, Stadt	49.39.2	13	11 094	7	11 102
4	12	Frankfurt am Main, Stadt	49.39.9
4	12	Frankfurt am Main, Stadt	49.4	217	86 672	40	86 712
4	12	Frankfurt am Main, Stadt	49.41	167	61 456	8	61 464
4	12	Frankfurt am Main, Stadt	49.42	50	25 216	32	25 248
4	12	Frankfurt am Main, Stadt	49.5
4	12	Frankfurt am Main, Stadt	50
4	12	Frankfurt am Main, Stadt	50.1	—	—	—	—
4	12	Frankfurt am Main, Stadt	50.2	—	—	—	—
4	12	Frankfurt am Main, Stadt	50.3
4	12	Frankfurt am Main, Stadt	50.4
4	12	Frankfurt am Main, Stadt	51
4	12	Frankfurt am Main, Stadt	51.1	7	15 567	1	15 568
4	12	Frankfurt am Main, Stadt	51.2
4	12	Frankfurt am Main, Stadt	51.21
4	12	Frankfurt am Main, Stadt	51.22	—	—	—	—
4	12	Frankfurt am Main, Stadt	52	280	4 481 772	6 211	4 487 983
4	12	Frankfurt am Main, Stadt	52.1	12	10 860	1	10 861
4	12	Frankfurt am Main, Stadt	52.2	268	4 470 912	6 210	4 477 122
4	12	Frankfurt am Main, Stadt	52.21
4	12	Frankfurt am Main, Stadt	52.21.1	7	6 187	.	.
4	12	Frankfurt am Main, Stadt	52.21.2
4	12	Frankfurt am Main, Stadt	52.21.3	—	—	—	—
4	12	Frankfurt am Main, Stadt	52.21.4	3	116	.	.
4	12	Frankfurt am Main, Stadt	52.21.5	—	—	—	—
4	12	Frankfurt am Main, Stadt	52.21.9	12	17 470	652	18 123
4	12	Frankfurt am Main, Stadt	52.22
4	12	Frankfurt am Main, Stadt	52.22.1	—	—	—	—
4	12	Frankfurt am Main, Stadt	52.22.2
4	12	Frankfurt am Main, Stadt	52.22.3	—	—	—	—
4	12	Frankfurt am Main, Stadt	52.22.9
4	12	Frankfurt am Main, Stadt	52.23	26	2 495 067	4 786	2 499 853
4	12	Frankfurt am Main, Stadt	52.23.1
4	12	Frankfurt am Main, Stadt	52.23.9
4	12	Frankfurt am Main, Stadt	52.24	5	97 008	.	.
4	12	Frankfurt am Main, Stadt	52.29	212	1 830 748	772	1 831 521
4	12	Frankfurt am Main, Stadt	52.29.1	161	1 399 917	610	1 400 527
4	12	Frankfurt am Main, Stadt	52.29.2
4	12	Frankfurt am Main, Stadt	52.29.9
4	12	Frankfurt am Main, Stadt	53	229	163 565	18	163 583
4	12	Frankfurt am Main, Stadt	53.1	—	—	—	—
4	12	Frankfurt am Main, Stadt	53.2	229	163 565	18	163 583
4	12	Frankfurt am Main, Stadt	I	2 542	2 377 724	11 719	2 389 444

6. Umsatzsteuerpflichtige und steuerbarer Umsatz 2017 in den kreisfreien Städten, Landkreisen und Regierungsbezirken nach wirtschaftlicher Gliederung

Regierungs- bezirk	Kreisfreie Städte / Landkreise	Name	WZ 2008	Steuer- pflichtige	Steuerbarer Umsatz		
					Lieferungen und Leistungen	Inner- gemein- schaftliche Erwerbe	Insgesamt
				Anzahl	1000 Euro		
4	12	Frankfurt am Main, Stadt	55	329	1 180 014	4 052	1 184 066
4	12	Frankfurt am Main, Stadt	55.1	303	1 162 842	4 025	1 166 866
4	12	Frankfurt am Main, Stadt	55.10.1	131	1 059 415	3 627	1 063 042
4	12	Frankfurt am Main, Stadt	55.10.2	58	65 001	.	.
4	12	Frankfurt am Main, Stadt	55.10.3	101	34 952	260	35 212
4	12	Frankfurt am Main, Stadt	55.10.4	13	3 474	.	.
4	12	Frankfurt am Main, Stadt	55.2
4	12	Frankfurt am Main, Stadt	55.20.1
4	12	Frankfurt am Main, Stadt	55.20.2
4	12	Frankfurt am Main, Stadt	55.20.3	12	501	.	.
4	12	Frankfurt am Main, Stadt	55.20.4
4	12	Frankfurt am Main, Stadt	55.3	—	—	—	—
4	12	Frankfurt am Main, Stadt	55.9
4	12	Frankfurt am Main, Stadt	55.90.1
4	12	Frankfurt am Main, Stadt	55.90.9	5	2 515	.	.
4	12	Frankfurt am Main, Stadt	56	2 213	1 197 710	7 667	1 205 377
4	12	Frankfurt am Main, Stadt	56.1	1 451	610 515	3 944	614 459
4	12	Frankfurt am Main, Stadt	56.10.1	802	444 129	2 572	446 701
4	12	Frankfurt am Main, Stadt	56.10.2	28	19 503	265	19 768
4	12	Frankfurt am Main, Stadt	56.10.3	411	88 028	86	88 114
4	12	Frankfurt am Main, Stadt	56.10.4	159	46 026	925	46 951
4	12	Frankfurt am Main, Stadt	56.10.5	51	12 829	96	12 925
4	12	Frankfurt am Main, Stadt	56.2	143	398 862	2 751	401 614
4	12	Frankfurt am Main, Stadt	56.21	70	68 477	1 342	69 819
4	12	Frankfurt am Main, Stadt	56.29	73	330 385	1 409	331 795
4	12	Frankfurt am Main, Stadt	56.3	619	188 333	972	189 305
4	12	Frankfurt am Main, Stadt	56.30.1	437	117 722	496	118 219
4	12	Frankfurt am Main, Stadt	56.30.2	18	16 427	6	16 433
4	12	Frankfurt am Main, Stadt	56.30.3	52	18 240	3	18 242
4	12	Frankfurt am Main, Stadt	56.30.4	9	5 839	398	6 237
4	12	Frankfurt am Main, Stadt	56.30.9	103	30 105	69	30 174
4	12	Frankfurt am Main, Stadt	J	2 365	7 353 493	128 484	7 481 977
4	12	Frankfurt am Main, Stadt	58	158	775 573	2 778	778 351
4	12	Frankfurt am Main, Stadt	58.1	143	770 877	2 777	773 654
4	12	Frankfurt am Main, Stadt	58.11	52	137 609	753	138 362
4	12	Frankfurt am Main, Stadt	58.12	11	110 717	13	110 730
4	12	Frankfurt am Main, Stadt	58.13
4	12	Frankfurt am Main, Stadt	58.14	40	234 970	73	235 043
4	12	Frankfurt am Main, Stadt	58.19
4	12	Frankfurt am Main, Stadt	58.2	15	4 696	1	4 697
4	12	Frankfurt am Main, Stadt	58.21
4	12	Frankfurt am Main, Stadt	58.29
4	12	Frankfurt am Main, Stadt	59
4	12	Frankfurt am Main, Stadt	59.1	121	499 400	120	499 520
4	12	Frankfurt am Main, Stadt	59.11	86	408 822	54	408 876
4	12	Frankfurt am Main, Stadt	59.12
4	12	Frankfurt am Main, Stadt	59.13
4	12	Frankfurt am Main, Stadt	59.14	11	14 319	28	14 347
4	12	Frankfurt am Main, Stadt	59.2
4	12	Frankfurt am Main, Stadt	59.20.1	11	6 769	7	6 776
4	12	Frankfurt am Main, Stadt	59.20.2
4	12	Frankfurt am Main, Stadt	59.20.3	22	16 814	9	16 823
4	12	Frankfurt am Main, Stadt	60
4	12	Frankfurt am Main, Stadt	60.1
4	12	Frankfurt am Main, Stadt	60.2	—	—	—	—
4	12	Frankfurt am Main, Stadt	61	87	745 472	38 883	784 354
4	12	Frankfurt am Main, Stadt	61.1
4	12	Frankfurt am Main, Stadt	61.2
4	12	Frankfurt am Main, Stadt	61.3	—	—	—	—
4	12	Frankfurt am Main, Stadt	61.9	60	124 700	6 931	131 631
4	12	Frankfurt am Main, Stadt	61.90.1	25	14 460	33	14 493
4	12	Frankfurt am Main, Stadt	61.90.9	35	110 240	6 898	117 138
4	12	Frankfurt am Main, Stadt	62	1 688	4 731 778	72 925	4 804 703
4	12	Frankfurt am Main, Stadt	62.01	787	1 596 844	30 251	1 627 095
4	12	Frankfurt am Main, Stadt	62.01.1	192	99 722	198	99 920

6. Umsatzsteuerpflichtige und steuerbarer Umsatz 2017 in den kreisfreien Städten, Landkreisen und Regierungsbezirken nach wirtschaftlicher Gliederung

Regierungs- bezirk	Kreisfreie Städte / Landkreise	Name	WZ 2008	Steuer- pflichtige	Steuerbarer Umsatz		
					Lieferungen und Leistungen	Inner- gemein- schaftliche Erwerbe	Insgesamt
				Anzahl	1000 Euro		
4	12	Frankfurt am Main, Stadt	62.01.9	595	1 497 122	30 053	1 527 175
4	12	Frankfurt am Main, Stadt	62.02	679	694 490	10 161	704 650
4	12	Frankfurt am Main, Stadt	62.03	55	2 182 421	11 212	2 193 633
4	12	Frankfurt am Main, Stadt	62.09	167	258 023	21 301	279 324
4	12	Frankfurt am Main, Stadt	63	269	508 377	13 272	521 649
4	12	Frankfurt am Main, Stadt	63.1	41	272 782	3 049	275 831
4	12	Frankfurt am Main, Stadt	63.11	23	249 226	2 970	252 195
4	12	Frankfurt am Main, Stadt	63.12	18	23 556	79	23 635
4	12	Frankfurt am Main, Stadt	63.9	228	235 595	10 224	245 818
4	12	Frankfurt am Main, Stadt	63.91	25	85 637	8 871	94 508
4	12	Frankfurt am Main, Stadt	63.99	203	149 958	1 353	151 311
4	12	Frankfurt am Main, Stadt	K	565	9 233 420	221 693	9 455 114
4	12	Frankfurt am Main, Stadt	64	215	7 165 224	209 719	7 374 943
4	12	Frankfurt am Main, Stadt	64.1	78	6 709 126	206 214	6 915 340
4	12	Frankfurt am Main, Stadt	64.11
4	12	Frankfurt am Main, Stadt	64.19
4	12	Frankfurt am Main, Stadt	64.19.1	66	5 549 755	162 784	5 712 538
4	12	Frankfurt am Main, Stadt	64.19.2
4	12	Frankfurt am Main, Stadt	64.19.3
4	12	Frankfurt am Main, Stadt	64.19.4	—	—	—	—
4	12	Frankfurt am Main, Stadt	64.19.5
4	12	Frankfurt am Main, Stadt	64.19.6	—	—	—	—
4	12	Frankfurt am Main, Stadt	64.2	53	20 004	.	.
4	12	Frankfurt am Main, Stadt	64.3	12	77 846	.	.
4	12	Frankfurt am Main, Stadt	64.9	72	358 248	3 475	361 723
4	12	Frankfurt am Main, Stadt	64.91
4	12	Frankfurt am Main, Stadt	64.92	5	375	.	.
4	12	Frankfurt am Main, Stadt	64.92.1
4	12	Frankfurt am Main, Stadt	64.92.2
4	12	Frankfurt am Main, Stadt	64.99
4	12	Frankfurt am Main, Stadt	64.99.1	44	222 964	5	222 969
4	12	Frankfurt am Main, Stadt	64.99.9
4	12	Frankfurt am Main, Stadt	65	19	127 381	11 018	138 398
4	12	Frankfurt am Main, Stadt	65.1	9	19 672	.	.
4	12	Frankfurt am Main, Stadt	65.11
4	12	Frankfurt am Main, Stadt	65.12
4	12	Frankfurt am Main, Stadt	65.12.1
4	12	Frankfurt am Main, Stadt	65.12.2	6	9 875	3 483	13 357
4	12	Frankfurt am Main, Stadt	65.2	—	—	—	—
4	12	Frankfurt am Main, Stadt	65.3	10	107 709	.	.
4	12	Frankfurt am Main, Stadt	66	331	1 940 815	957	1 941 772
4	12	Frankfurt am Main, Stadt	66.1
4	12	Frankfurt am Main, Stadt	66.11
4	12	Frankfurt am Main, Stadt	66.12	18	18 653	0	18 653
4	12	Frankfurt am Main, Stadt	66.19	247	1 035 773	846	1 036 620
4	12	Frankfurt am Main, Stadt	66.2	51	13 870	87	13 956
4	12	Frankfurt am Main, Stadt	66.21
4	12	Frankfurt am Main, Stadt	66.22	41	7 180	80	7 260
4	12	Frankfurt am Main, Stadt	66.29
4	12	Frankfurt am Main, Stadt	66.3
4	12	Frankfurt am Main, Stadt	L	3 313	4 920 401	9 278	4 929 679
4	12	Frankfurt am Main, Stadt	68	3 313	4 920 401	9 278	4 929 679
4	12	Frankfurt am Main, Stadt	68.1	267	504 091	211	504 302
4	12	Frankfurt am Main, Stadt	68.2	2 077	2 859 457	1 514	2 860 970
4	12	Frankfurt am Main, Stadt	68.3	969	1 556 853	7 554	1 564 406
4	12	Frankfurt am Main, Stadt	68.31	420	753 818	184	754 002
4	12	Frankfurt am Main, Stadt	68.32	549	803 035	7 370	810 405
4	12	Frankfurt am Main, Stadt	M	8 593	12 316 903	54 421	12 371 324
4	12	Frankfurt am Main, Stadt	69	2 354	4 046 531	1 076	4 047 607
4	12	Frankfurt am Main, Stadt	69.1	1 722	1 907 965	812	1 908 777
4	12	Frankfurt am Main, Stadt	69.10.1	487	873 699	425	874 124
4	12	Frankfurt am Main, Stadt	69.10.2	1 088	929 889	319	930 209
4	12	Frankfurt am Main, Stadt	69.10.3	8	17 018	.	.
4	12	Frankfurt am Main, Stadt	69.10.4	14	13 169	44	13 213
4	12	Frankfurt am Main, Stadt	69.10.9	125	74 189	.	.

6. Umsatzsteuerpflichtige und steuerbarer Umsatz 2017 in den kreisfreien Städten, Landkreisen und Regierungsbezirken nach wirtschaftlicher Gliederung

Regierungs- bezirk	Kreisfreie Städte / Landkreise	Name	WZ 2008	Steuer- pflichtige	Steuerbarer Umsatz		
					Lieferungen und Leistungen	Inner- gemein- schaftliche Erwerbe	Insgesamt
				Anzahl	1000 Euro		
4	12	Frankfurt am Main, Stadt	69.2	632	2 138 566	264	2 138 830
4	12	Frankfurt am Main, Stadt	69.20.1
4	12	Frankfurt am Main, Stadt	69.20.2	12	2 240	.	.
4	12	Frankfurt am Main, Stadt	69.20.3
4	12	Frankfurt am Main, Stadt	69.20.4	66	5 295	11	5 306
4	12	Frankfurt am Main, Stadt	70	2 503	4 974 265	39 188	5 013 453
4	12	Frankfurt am Main, Stadt	70.1	198	3 086 774	33 487	3 120 261
4	12	Frankfurt am Main, Stadt	70.10.1
4	12	Frankfurt am Main, Stadt	70.10.9
4	12	Frankfurt am Main, Stadt	70.2	2 305	1 887 491	5 701	1 893 192
4	12	Frankfurt am Main, Stadt	70.21	86	93 308	60	93 368
4	12	Frankfurt am Main, Stadt	70.22	2 219	1 794 183	5 641	1 799 824
4	12	Frankfurt am Main, Stadt	71	1 334	793 660	3 513	797 173
4	12	Frankfurt am Main, Stadt	71.1	1 297	745 316	3 451	748 767
4	12	Frankfurt am Main, Stadt	71.11	588	261 568	565	262 133
4	12	Frankfurt am Main, Stadt	71.11.1	384	197 409	266	197 676
4	12	Frankfurt am Main, Stadt	71.11.2	94	17 309	297	17 606
4	12	Frankfurt am Main, Stadt	71.11.3	81	34 153	0	34 153
4	12	Frankfurt am Main, Stadt	71.11.4	29	12 697	1	12 698
4	12	Frankfurt am Main, Stadt	71.12	709	483 748	2 886	486 634
4	12	Frankfurt am Main, Stadt	71.12.1	293	265 799	628	266 427
4	12	Frankfurt am Main, Stadt	71.12.2	264	152 307	2 200	154 507
4	12	Frankfurt am Main, Stadt	71.12.3	7	6 361	.	.
4	12	Frankfurt am Main, Stadt	71.12.9	145	59 282	.	.
4	12	Frankfurt am Main, Stadt	71.2	37	48 344	62	48 406
4	12	Frankfurt am Main, Stadt	72	141	58 602	3 505	62 106
4	12	Frankfurt am Main, Stadt	72.1	107	54 565	3 493	58 058
4	12	Frankfurt am Main, Stadt	72.11	10	5 795	1	5 796
4	12	Frankfurt am Main, Stadt	72.19	97	48 770	3 493	52 262
4	12	Frankfurt am Main, Stadt	72.2	34	4 037	12	4 048
4	12	Frankfurt am Main, Stadt	73	626	2 193 093	5 170	2 198 262
4	12	Frankfurt am Main, Stadt	73.1	550	1 906 042	4 697	1 910 740
4	12	Frankfurt am Main, Stadt	73.11
4	12	Frankfurt am Main, Stadt	73.12
4	12	Frankfurt am Main, Stadt	73.2	76	287 050	472	287 523
4	12	Frankfurt am Main, Stadt	74	1 588	236 436	1 962	238 398
4	12	Frankfurt am Main, Stadt	74.1	592	90 336	1 516	91 852
4	12	Frankfurt am Main, Stadt	74.10.1	68	7 522	405	7 927
4	12	Frankfurt am Main, Stadt	74.10.2	373	60 799	369	61 168
4	12	Frankfurt am Main, Stadt	74.10.3	151	22 015	742	22 758
4	12	Frankfurt am Main, Stadt	74.2	224	22 662	57	22 720
4	12	Frankfurt am Main, Stadt	74.20.1	216	19 793	31	19 824
4	12	Frankfurt am Main, Stadt	74.20.2	8	2 870	26	2 896
4	12	Frankfurt am Main, Stadt	74.3	308	38 929	60	38 989
4	12	Frankfurt am Main, Stadt	74.30.1	59	7 266	.	.
4	12	Frankfurt am Main, Stadt	74.30.2	249	31 663	.	.
4	12	Frankfurt am Main, Stadt	74.9	464	84 509	328	84 838
4	12	Frankfurt am Main, Stadt	75	47	14 316	8	14 324
4	12	Frankfurt am Main, Stadt	75.00.1
4	12	Frankfurt am Main, Stadt	75.00.9
4	12	Frankfurt am Main, Stadt	N	2 310	4 129 129	54 505	4 183 634
4	12	Frankfurt am Main, Stadt	77	135	188 161	18 866	207 027
4	12	Frankfurt am Main, Stadt	77.1	40	15 803	2 852	18 655
4	12	Frankfurt am Main, Stadt	77.11	33	12 476	2 847	15 323
4	12	Frankfurt am Main, Stadt	77.12	7	3 327	5	3 333
4	12	Frankfurt am Main, Stadt	77.2	30	9 796	160	9 957
4	12	Frankfurt am Main, Stadt	77.21	3	219	22	241
4	12	Frankfurt am Main, Stadt	77.22	4	542	35	577
4	12	Frankfurt am Main, Stadt	77.29	23	9 035	104	9 139
4	12	Frankfurt am Main, Stadt	77.3	62	161 831	15 852	177 682
4	12	Frankfurt am Main, Stadt	77.31
4	12	Frankfurt am Main, Stadt	77.32	11	26 057	6 091	32 147
4	12	Frankfurt am Main, Stadt	77.33
4	12	Frankfurt am Main, Stadt	77.34	—	—	—	—
4	12	Frankfurt am Main, Stadt	77.35	5	100 159	.	.

6. Umsatzsteuerpflichtige und steuerbarer Umsatz 2017 in den kreisfreien Städten, Landkreisen und Regierungsbezirken nach wirtschaftlicher Gliederung

Regierungs- bezirk	Kreisfreie Städte / Landkreise	Name	WZ 2008	Steuer- pflichtige	Steuerbarer Umsatz		
					Lieferungen und Leistungen	Inner- gemein- schaftliche Erwerbe	Insgesamt
				Anzahl	1000 Euro		
4	12	Frankfurt am Main, Stadt	77.39	41	32 088	9 761	41 849
4	12	Frankfurt am Main, Stadt	77.4	3	731	2	733
4	12	Frankfurt am Main, Stadt	78	204	1 157 428	15 077	1 172 505
4	12	Frankfurt am Main, Stadt	78.1	126	435 423	15 022	450 445
4	12	Frankfurt am Main, Stadt	78.2	53	681 460	53	681 514
4	12	Frankfurt am Main, Stadt	78.3	25	40 544	2	40 546
4	12	Frankfurt am Main, Stadt	79	216	293 742	72	293 814
4	12	Frankfurt am Main, Stadt	79.1	199	267 093	71	267 163
4	12	Frankfurt am Main, Stadt	79.11	144	220 067	49	220 116
4	12	Frankfurt am Main, Stadt	79.12	55	47 026	22	47 048
4	12	Frankfurt am Main, Stadt	79.9	17	26 650	1	26 651
4	12	Frankfurt am Main, Stadt	80	100	357 411	790	358 201
4	12	Frankfurt am Main, Stadt	80.1	77	295 800	82	295 882
4	12	Frankfurt am Main, Stadt	80.2	11	55 841	705	56 546
4	12	Frankfurt am Main, Stadt	80.3	12	5 770	3	5 773
4	12	Frankfurt am Main, Stadt	81	1 017	1 381 563	4 257	1 385 820
4	12	Frankfurt am Main, Stadt	81.1	342	369 120	148	369 268
4	12	Frankfurt am Main, Stadt	81.2	491	851 410	3 148	854 558
4	12	Frankfurt am Main, Stadt	81.21	398	774 381	927	775 307
4	12	Frankfurt am Main, Stadt	81.22	21	4 490	19	4 510
4	12	Frankfurt am Main, Stadt	81.22.1	4	686	.	.
4	12	Frankfurt am Main, Stadt	81.22.9	17	3 804	.	.
4	12	Frankfurt am Main, Stadt	81.29	72	72 539	2 202	74 741
4	12	Frankfurt am Main, Stadt	81.29.1	15	63 123	2 179	65 302
4	12	Frankfurt am Main, Stadt	81.29.2	7	3 607	8	3 615
4	12	Frankfurt am Main, Stadt	81.29.9	50	5 810	15	5 825
4	12	Frankfurt am Main, Stadt	81.3	184	161 033	961	161 994
4	12	Frankfurt am Main, Stadt	81.30.1	149	151 540	275	151 815
4	12	Frankfurt am Main, Stadt	81.30.9	35	9 493	685	10 179
4	12	Frankfurt am Main, Stadt	82	638	750 824	15 444	766 268
4	12	Frankfurt am Main, Stadt	82.1
4	12	Frankfurt am Main, Stadt	82.11	107	18 763	18	18 781
4	12	Frankfurt am Main, Stadt	82.19
4	12	Frankfurt am Main, Stadt	82.2
4	12	Frankfurt am Main, Stadt	82.3	137	373 917	450	374 367
4	12	Frankfurt am Main, Stadt	82.9	305	250 136	14 962	265 098
4	12	Frankfurt am Main, Stadt	82.91	18	71 863	.	.
4	12	Frankfurt am Main, Stadt	82.91.1	12	28 227	.	.
4	12	Frankfurt am Main, Stadt	82.91.2	6	43 636	.	.
4	12	Frankfurt am Main, Stadt	82.92	7	6 325	.	.
4	12	Frankfurt am Main, Stadt	82.99	280	171 947	14 962	186 910
4	12	Frankfurt am Main, Stadt	82.99.1	9	3 792	2	3 794
4	12	Frankfurt am Main, Stadt	82.99.9	271	168 156	14 960	183 115
4	12	Frankfurt am Main, Stadt	O	—	—	—	—
4	12	Frankfurt am Main, Stadt	P
4	12	Frankfurt am Main, Stadt	85
4	12	Frankfurt am Main, Stadt	85.1	—	—	—	—
4	12	Frankfurt am Main, Stadt	85.2	—	—	—	—
4	12	Frankfurt am Main, Stadt	85.3	35	43 386	62	43 448
4	12	Frankfurt am Main, Stadt	85.31
4	12	Frankfurt am Main, Stadt	85.32
4	12	Frankfurt am Main, Stadt	85.4	38	88 740	1 952	90 692
4	12	Frankfurt am Main, Stadt	85.41
4	12	Frankfurt am Main, Stadt	85.42
4	12	Frankfurt am Main, Stadt	85.42.1
4	12	Frankfurt am Main, Stadt	85.42.2
4	12	Frankfurt am Main, Stadt	85.42.3	—	—	—	—
4	12	Frankfurt am Main, Stadt	85.42.4
4	12	Frankfurt am Main, Stadt	85.5	551	195 615	576	196 191
4	12	Frankfurt am Main, Stadt	85.51	128	12 391	56	12 446
4	12	Frankfurt am Main, Stadt	85.52	41	5 746	24	5 769
4	12	Frankfurt am Main, Stadt	85.53	57	12 404	1	12 404
4	12	Frankfurt am Main, Stadt	85.59	325	165 075	496	165 571
4	12	Frankfurt am Main, Stadt	85.59.1	11	24 575	21	24 596
4	12	Frankfurt am Main, Stadt	85.59.2	199	118 556	445	119 001

6. Umsatzsteuerpflichtige und steuerbarer Umsatz 2017 in den kreisfreien Städten, Landkreisen und Regierungsbezirken nach wirtschaftlicher Gliederung

Regierungs- bezirk	Kreisfreie Städte / Landkreise	Name	WZ 2008	Steuer- pflichtige	Steuerbarer Umsatz		
					Lieferungen und Leistungen	Inner- gemein- schaftliche Erwerbe	Insgesamt
				Anzahl	1000 Euro		
4	12	Frankfurt am Main, Stadt	85.59.9	115	21 945	30	21 975
4	12	Frankfurt am Main, Stadt	85.6
4	12	Frankfurt am Main, Stadt	Q	722	1 712 775	6 329	1 719 104
4	12	Frankfurt am Main, Stadt	86	615	1 287 992	5 888	1 293 881
4	12	Frankfurt am Main, Stadt	86.1	19	966 399	3 856	970 255
4	12	Frankfurt am Main, Stadt	86.10.1
4	12	Frankfurt am Main, Stadt	86.10.2
4	12	Frankfurt am Main, Stadt	86.10.3
4	12	Frankfurt am Main, Stadt	86.2	294	169 254	442	169 695
4	12	Frankfurt am Main, Stadt	86.21	74	23 013	116	23 129
4	12	Frankfurt am Main, Stadt	86.22	92	81 973	279	82 252
4	12	Frankfurt am Main, Stadt	86.23	128	64 268	47	64 315
4	12	Frankfurt am Main, Stadt	86.9	302	152 339	1 591	153 930
4	12	Frankfurt am Main, Stadt	86.90.1	72	7 954	0	7 954
4	12	Frankfurt am Main, Stadt	86.90.2	71	9 444	5	9 449
4	12	Frankfurt am Main, Stadt	86.90.3	18	4 341	3	4 344
4	12	Frankfurt am Main, Stadt	86.90.9	141	130 601	1 584	132 184
4	12	Frankfurt am Main, Stadt	87	11	58 463	0	58 464
4	12	Frankfurt am Main, Stadt	87.1	6	51 741	0	51 741
4	12	Frankfurt am Main, Stadt	87.2	—	—	—	—
4	12	Frankfurt am Main, Stadt	87.3
4	12	Frankfurt am Main, Stadt	87.9
4	12	Frankfurt am Main, Stadt	88	96	366 319	440	366 759
4	12	Frankfurt am Main, Stadt	88.1	24	10 374	58	10 431
4	12	Frankfurt am Main, Stadt	88.10.1
4	12	Frankfurt am Main, Stadt	88.10.2
4	12	Frankfurt am Main, Stadt	88.9	72	355 946	382	356 328
4	12	Frankfurt am Main, Stadt	88.91	5	5 167	.	.
4	12	Frankfurt am Main, Stadt	88.99	67	350 779	.	.
4	12	Frankfurt am Main, Stadt	R	1 346	2 248 527	5 800	2 254 327
4	12	Frankfurt am Main, Stadt	90	915	372 062	425	372 487
4	12	Frankfurt am Main, Stadt	90.01	172	19 390	40	19 430
4	12	Frankfurt am Main, Stadt	90.01.1	3	115	.	.
4	12	Frankfurt am Main, Stadt	90.01.2	7	1 100	4	1 104
4	12	Frankfurt am Main, Stadt	90.01.3	11	591	.	.
4	12	Frankfurt am Main, Stadt	90.01.4	151	17 583	36	17 619
4	12	Frankfurt am Main, Stadt	90.02	30	19 539	9	19 548
4	12	Frankfurt am Main, Stadt	90.03	686	54 573	188	54 761
4	12	Frankfurt am Main, Stadt	90.03.1	39	7 744	16	7 760
4	12	Frankfurt am Main, Stadt	90.03.2	160	11 873	14	11 887
4	12	Frankfurt am Main, Stadt	90.03.3	136	9 552	14	9 566
4	12	Frankfurt am Main, Stadt	90.03.4	18	2 195	9	2 205
4	12	Frankfurt am Main, Stadt	90.03.5	333	23 208	134	23 343
4	12	Frankfurt am Main, Stadt	90.04	27	278 560	189	278 749
4	12	Frankfurt am Main, Stadt	90.04.1	19	243 549	65	243 614
4	12	Frankfurt am Main, Stadt	90.04.2
4	12	Frankfurt am Main, Stadt	90.04.3
4	12	Frankfurt am Main, Stadt	91	14	15 470	267	15 737
4	12	Frankfurt am Main, Stadt	91.01
4	12	Frankfurt am Main, Stadt	91.02
4	12	Frankfurt am Main, Stadt	91.03
4	12	Frankfurt am Main, Stadt	91.04
4	12	Frankfurt am Main, Stadt	92	90	41 927	532	42 459
4	12	Frankfurt am Main, Stadt	92.00.1	58	32 361	532	32 893
4	12	Frankfurt am Main, Stadt	92.00.2
4	12	Frankfurt am Main, Stadt	92.00.3
4	12	Frankfurt am Main, Stadt	93	327	1 819 069	4 575	1 823 644
4	12	Frankfurt am Main, Stadt	93.1	230	1 793 135	3 321	1 796 457
4	12	Frankfurt am Main, Stadt	93.11	33	44 476	352	44 828
4	12	Frankfurt am Main, Stadt	93.12	88	1 472 627	2 608	1 475 236
4	12	Frankfurt am Main, Stadt	93.13	52	168 883	264	169 147
4	12	Frankfurt am Main, Stadt	93.19	57	107 149	98	107 247
4	12	Frankfurt am Main, Stadt	93.2	97	25 933	1 254	27 188
4	12	Frankfurt am Main, Stadt	93.21	26	7 475	38	7 514
4	12	Frankfurt am Main, Stadt	93.29	71	18 458	1 216	19 674

6. Umsatzsteuerpflichtige und steuerbarer Umsatz 2017 in den kreisfreien Städten, Landkreisen und Regierungsbezirken nach wirtschaftlicher Gliederung

Regierungs- bezirk	Kreisfreie Städte / Landkreise	Name	WZ 2008	Steuer- pflichtige	Steuerbarer Umsatz		
					Lieferungen und Leistungen	Inner- gemein- schaftliche Erwerbe	Insgesamt
				Anzahl	1000 Euro		
4	12	Frankfurt am Main, Stadt	S	2 047	878 839	4 788	883 626
4	12	Frankfurt am Main, Stadt	94	291	639 435	762	640 197
4	12	Frankfurt am Main, Stadt	94.1	89	292 920	46	292 966
4	12	Frankfurt am Main, Stadt	94.11	60	229 757	39	229 796
4	12	Frankfurt am Main, Stadt	94.12	29	63 163	7	63 170
4	12	Frankfurt am Main, Stadt	94.2	6	56 057	28	56 084
4	12	Frankfurt am Main, Stadt	94.9	196	290 458	688	291 146
4	12	Frankfurt am Main, Stadt	94.91
4	12	Frankfurt am Main, Stadt	94.92
4	12	Frankfurt am Main, Stadt	94.99
4	12	Frankfurt am Main, Stadt	94.99.1	95	121 229	601	121 831
4	12	Frankfurt am Main, Stadt	94.99.2	22	2 759	.	.
4	12	Frankfurt am Main, Stadt	94.99.3	14	21 274	1	21 275
4	12	Frankfurt am Main, Stadt	94.99.4
4	12	Frankfurt am Main, Stadt	94.99.9	48	107 576	52	107 627
4	12	Frankfurt am Main, Stadt	95	134	33 046	560	33 606
4	12	Frankfurt am Main, Stadt	95.1	16	13 006	225	13 231
4	12	Frankfurt am Main, Stadt	95.11
4	12	Frankfurt am Main, Stadt	95.12
4	12	Frankfurt am Main, Stadt	95.2	118	20 040	335	20 375
4	12	Frankfurt am Main, Stadt	95.21
4	12	Frankfurt am Main, Stadt	95.22	9	3 241	68	3 309
4	12	Frankfurt am Main, Stadt	95.23	21	2 093	72	2 165
4	12	Frankfurt am Main, Stadt	95.24
4	12	Frankfurt am Main, Stadt	95.25	4	1 339	44	1 383
4	12	Frankfurt am Main, Stadt	95.29	75	12 643	149	12 792
4	12	Frankfurt am Main, Stadt	96	1 622	206 358	3 466	209 824
4	12	Frankfurt am Main, Stadt	96.01	69	21 151	10	21 160
4	12	Frankfurt am Main, Stadt	96.02	745	87 282	692	87 974
4	12	Frankfurt am Main, Stadt	96.02.1	524	63 503	456	63 959
4	12	Frankfurt am Main, Stadt	96.02.2	221	23 780	235	24 015
4	12	Frankfurt am Main, Stadt	96.03	31	10 742	3	10 744
4	12	Frankfurt am Main, Stadt	96.03.1	28	10 629	.	.
4	12	Frankfurt am Main, Stadt	96.03.2	3	113	.	.
4	12	Frankfurt am Main, Stadt	96.04	37	8 319	34	8 353
4	12	Frankfurt am Main, Stadt	96.09	740	78 863	2 728	81 592
4	13	Offenbach am Main, Stadt	A - S	4 962	8 379 840	1 387 379	9 767 219
4	13	Offenbach am Main, Stadt	A	7	781	3	784
4	13	Offenbach am Main, Stadt	01
4	13	Offenbach am Main, Stadt	01.1
4	13	Offenbach am Main, Stadt	01.11	—	—	—	—
4	13	Offenbach am Main, Stadt	01.12	—	—	—	—
4	13	Offenbach am Main, Stadt	01.13
4	13	Offenbach am Main, Stadt	01.13.1	—	—	—	—
4	13	Offenbach am Main, Stadt	01.13.2
4	13	Offenbach am Main, Stadt	01.14	—	—	—	—
4	13	Offenbach am Main, Stadt	01.15	—	—	—	—
4	13	Offenbach am Main, Stadt	01.16	—	—	—	—
4	13	Offenbach am Main, Stadt	01.19	—	—	—	—
4	13	Offenbach am Main, Stadt	01.19.1	—	—	—	—
4	13	Offenbach am Main, Stadt	01.19.2	—	—	—	—
4	13	Offenbach am Main, Stadt	01.19.9	—	—	—	—
4	13	Offenbach am Main, Stadt	01.2	—	—	—	—
4	13	Offenbach am Main, Stadt	01.21	—	—	—	—
4	13	Offenbach am Main, Stadt	01.22	—	—	—	—
4	13	Offenbach am Main, Stadt	01.23	—	—	—	—
4	13	Offenbach am Main, Stadt	01.24	—	—	—	—
4	13	Offenbach am Main, Stadt	01.25	—	—	—	—
4	13	Offenbach am Main, Stadt	01.25.1	—	—	—	—
4	13	Offenbach am Main, Stadt	01.25.9	—	—	—	—
4	13	Offenbach am Main, Stadt	01.26	—	—	—	—
4	13	Offenbach am Main, Stadt	01.27	—	—	—	—
4	13	Offenbach am Main, Stadt	01.28	—	—	—	—
4	13	Offenbach am Main, Stadt	01.29	—	—	—	—
4	13	Offenbach am Main, Stadt	01.3

6. Umsatzsteuerpflichtige und steuerbarer Umsatz 2017 in den kreisfreien Städten, Landkreisen und Regierungsbezirken nach wirtschaftlicher Gliederung

Regierungs- bezirk	Kreisfreie Städte / Landkreise	Name	WZ 2008	Steuer- pflichtige	Steuerbarer Umsatz		
					Lieferungen und Leistungen	Inner- gemein- schaftliche Erwerbe	Insgesamt
				Anzahl	1000 Euro		
4	13	Offenbach am Main, Stadt	01.30.1	•	•	•	•
4	13	Offenbach am Main, Stadt	01.30.2	—	—	—	—
4	13	Offenbach am Main, Stadt	01.4	•	•	•	•
4	13	Offenbach am Main, Stadt	01.41	—	—	—	—
4	13	Offenbach am Main, Stadt	01.42	—	—	—	—
4	13	Offenbach am Main, Stadt	01.43	•	•	•	•
4	13	Offenbach am Main, Stadt	01.44	—	—	—	—
4	13	Offenbach am Main, Stadt	01.45	—	—	—	—
4	13	Offenbach am Main, Stadt	01.46	—	—	—	—
4	13	Offenbach am Main, Stadt	01.47	—	—	—	—
4	13	Offenbach am Main, Stadt	01.49	—	—	—	—
4	13	Offenbach am Main, Stadt	01.5	—	—	—	—
4	13	Offenbach am Main, Stadt	01.6	3	280	3	283
4	13	Offenbach am Main, Stadt	01.61	•	•	•	•
4	13	Offenbach am Main, Stadt	01.62	•	•	•	•
4	13	Offenbach am Main, Stadt	01.63	—	—	—	—
4	13	Offenbach am Main, Stadt	01.64	•	•	•	•
4	13	Offenbach am Main, Stadt	01.7	—	—	—	—
4	13	Offenbach am Main, Stadt	02	•	•	•	•
4	13	Offenbach am Main, Stadt	02.1	—	—	—	—
4	13	Offenbach am Main, Stadt	02.2	•	•	•	•
4	13	Offenbach am Main, Stadt	02.3	—	—	—	—
4	13	Offenbach am Main, Stadt	02.4	—	—	—	—
4	13	Offenbach am Main, Stadt	03	—	—	—	—
4	13	Offenbach am Main, Stadt	03.1	—	—	—	—
4	13	Offenbach am Main, Stadt	03.11	—	—	—	—
4	13	Offenbach am Main, Stadt	03.12	—	—	—	—
4	13	Offenbach am Main, Stadt	03.2	—	—	—	—
4	13	Offenbach am Main, Stadt	03.21	—	—	—	—
4	13	Offenbach am Main, Stadt	03.22	—	—	—	—
4	13	Offenbach am Main, Stadt	B	—	—	—	—
4	13	Offenbach am Main, Stadt	05	—	—	—	—
4	13	Offenbach am Main, Stadt	05.1	—	—	—	—
4	13	Offenbach am Main, Stadt	05.2	—	—	—	—
4	13	Offenbach am Main, Stadt	06	—	—	—	—
4	13	Offenbach am Main, Stadt	06.1	—	—	—	—
4	13	Offenbach am Main, Stadt	06.2	—	—	—	—
4	13	Offenbach am Main, Stadt	07	—	—	—	—
4	13	Offenbach am Main, Stadt	07.1	—	—	—	—
4	13	Offenbach am Main, Stadt	07.2	—	—	—	—
4	13	Offenbach am Main, Stadt	07.21	—	—	—	—
4	13	Offenbach am Main, Stadt	07.29	—	—	—	—
4	13	Offenbach am Main, Stadt	08	—	—	—	—
4	13	Offenbach am Main, Stadt	08.1	—	—	—	—
4	13	Offenbach am Main, Stadt	08.11	—	—	—	—
4	13	Offenbach am Main, Stadt	08.12	—	—	—	—
4	13	Offenbach am Main, Stadt	08.9	—	—	—	—
4	13	Offenbach am Main, Stadt	08.91	—	—	—	—
4	13	Offenbach am Main, Stadt	08.92	—	—	—	—
4	13	Offenbach am Main, Stadt	08.93	—	—	—	—
4	13	Offenbach am Main, Stadt	08.99	—	—	—	—
4	13	Offenbach am Main, Stadt	09	—	—	—	—
4	13	Offenbach am Main, Stadt	09.1	—	—	—	—
4	13	Offenbach am Main, Stadt	09.9	—	—	—	—
4	13	Offenbach am Main, Stadt	C	255	771 915	88 741	860 656
4	13	Offenbach am Main, Stadt	10	•	•	•	•
4	13	Offenbach am Main, Stadt	10.1	7	2 103	0	2 103
4	13	Offenbach am Main, Stadt	10.11	—	—	—	—
4	13	Offenbach am Main, Stadt	10.12	—	—	—	—
4	13	Offenbach am Main, Stadt	10.13	7	2 103	0	2 103
4	13	Offenbach am Main, Stadt	10.2	—	—	—	—
4	13	Offenbach am Main, Stadt	10.3	—	—	—	—
4	13	Offenbach am Main, Stadt	10.31	—	—	—	—
4	13	Offenbach am Main, Stadt	10.32	—	—	—	—
4	13	Offenbach am Main, Stadt	10.39	—	—	—	—

6. Umsatzsteuerpflichtige und steuerbarer Umsatz 2017 in den kreisfreien Städten, Landkreisen und Regierungsbezirken nach wirtschaftlicher Gliederung

Regierungs- bezirk	Kreisfreie Städte / Landkreise	Name	WZ 2008	Steuer- pflichtige	Steuerbarer Umsatz		
					Lieferungen und Leistungen	Inner- gemein- schaftliche Erwerbe	Insgesamt
				Anzahl	1000 Euro		
4	13	Offenbach am Main, Stadt	10.4	—	—	—	—
4	13	Offenbach am Main, Stadt	10.41	—	—	—	—
4	13	Offenbach am Main, Stadt	10.42	—	—	—	—
4	13	Offenbach am Main, Stadt	10.5	•	•	•	•
4	13	Offenbach am Main, Stadt	10.51	•	•	•	•
4	13	Offenbach am Main, Stadt	10.52	—	—	—	—
4	13	Offenbach am Main, Stadt	10.6	—	—	—	—
4	13	Offenbach am Main, Stadt	10.61	—	—	—	—
4	13	Offenbach am Main, Stadt	10.62	—	—	—	—
4	13	Offenbach am Main, Stadt	10.7	•	•	•	•
4	13	Offenbach am Main, Stadt	10.71	•	•	•	•
4	13	Offenbach am Main, Stadt	10.72	•	•	•	•
4	13	Offenbach am Main, Stadt	10.73	—	—	—	—
4	13	Offenbach am Main, Stadt	10.8	•	•	•	•
4	13	Offenbach am Main, Stadt	10.81	—	—	—	—
4	13	Offenbach am Main, Stadt	10.82	•	•	•	•
4	13	Offenbach am Main, Stadt	10.83	—	—	—	—
4	13	Offenbach am Main, Stadt	10.84	—	—	—	—
4	13	Offenbach am Main, Stadt	10.85	—	—	—	—
4	13	Offenbach am Main, Stadt	10.86	—	—	—	—
4	13	Offenbach am Main, Stadt	10.89	•	•	•	•
4	13	Offenbach am Main, Stadt	10.9	•	•	•	•
4	13	Offenbach am Main, Stadt	10.91	•	•	•	•
4	13	Offenbach am Main, Stadt	10.92	—	—	—	—
4	13	Offenbach am Main, Stadt	11	•	•	•	•
4	13	Offenbach am Main, Stadt	11.01	—	—	—	—
4	13	Offenbach am Main, Stadt	11.02	—	—	—	—
4	13	Offenbach am Main, Stadt	11.03	—	—	—	—
4	13	Offenbach am Main, Stadt	11.04	—	—	—	—
4	13	Offenbach am Main, Stadt	11.05	—	—	—	—
4	13	Offenbach am Main, Stadt	11.06	—	—	—	—
4	13	Offenbach am Main, Stadt	11.07	•	•	•	•
4	13	Offenbach am Main, Stadt	12	—	—	—	—
4	13	Offenbach am Main, Stadt	13	7	3 989	27	4 017
4	13	Offenbach am Main, Stadt	13.1	—	—	—	—
4	13	Offenbach am Main, Stadt	13.2	—	—	—	—
4	13	Offenbach am Main, Stadt	13.3	3	236	•	•
4	13	Offenbach am Main, Stadt	13.9	4	3 753	•	•
4	13	Offenbach am Main, Stadt	13.91	—	—	—	—
4	13	Offenbach am Main, Stadt	13.92	•	•	•	•
4	13	Offenbach am Main, Stadt	13.93	—	—	—	—
4	13	Offenbach am Main, Stadt	13.94	—	—	—	—
4	13	Offenbach am Main, Stadt	13.95	—	—	—	—
4	13	Offenbach am Main, Stadt	13.96	•	•	•	•
4	13	Offenbach am Main, Stadt	13.99	•	•	•	•
4	13	Offenbach am Main, Stadt	14	5	2 738	415	3 153
4	13	Offenbach am Main, Stadt	14.1	5	2 738	415	3 153
4	13	Offenbach am Main, Stadt	14.11	•	•	•	•
4	13	Offenbach am Main, Stadt	14.12	•	•	•	•
4	13	Offenbach am Main, Stadt	14.13	—	—	—	—
4	13	Offenbach am Main, Stadt	14.14	—	—	—	—
4	13	Offenbach am Main, Stadt	14.19	•	•	•	•
4	13	Offenbach am Main, Stadt	14.2	—	—	—	—
4	13	Offenbach am Main, Stadt	14.3	—	—	—	—
4	13	Offenbach am Main, Stadt	14.31	—	—	—	—
4	13	Offenbach am Main, Stadt	14.39	—	—	—	—
4	13	Offenbach am Main, Stadt	15	•	•	•	•
4	13	Offenbach am Main, Stadt	15.1	•	•	•	•
4	13	Offenbach am Main, Stadt	15.11	—	—	—	—
4	13	Offenbach am Main, Stadt	15.12	•	•	•	•
4	13	Offenbach am Main, Stadt	15.2	—	—	—	—
4	13	Offenbach am Main, Stadt	16	10	2 184	8	2 192
4	13	Offenbach am Main, Stadt	16.1	•	•	•	•
4	13	Offenbach am Main, Stadt	16.2	•	•	•	•
4	13	Offenbach am Main, Stadt	16.21	—	—	—	—

6. Umsatzsteuerpflichtige und steuerbarer Umsatz 2017 in den kreisfreien Städten, Landkreisen und Regierungsbezirken nach wirtschaftlicher Gliederung

Regierungs- bezirk	Kreisfreie Städte / Landkreise	Name	WZ 2008	Steuer- pflichtige	Steuerbarer Umsatz		
					Lieferungen und Leistungen	Inner- gemein- schaftliche Erwerbe	Insgesamt
				Anzahl	1000 Euro		
4	13	Offenbach am Main, Stadt	16.22	—	—	—	—
4	13	Offenbach am Main, Stadt	16.23	4	970	•	•
4	13	Offenbach am Main, Stadt	16.24	•	•	•	•
4	13	Offenbach am Main, Stadt	16.29	4	799	4	803
4	13	Offenbach am Main, Stadt	17	6	5 148	33	5 181
4	13	Offenbach am Main, Stadt	17.1	—	—	—	—
4	13	Offenbach am Main, Stadt	17.11	—	—	—	—
4	13	Offenbach am Main, Stadt	17.12	—	—	—	—
4	13	Offenbach am Main, Stadt	17.2	6	5 148	33	5 181
4	13	Offenbach am Main, Stadt	17.21	•	•	•	•
4	13	Offenbach am Main, Stadt	17.22	•	•	•	•
4	13	Offenbach am Main, Stadt	17.23	•	•	•	•
4	13	Offenbach am Main, Stadt	17.24	—	—	—	—
4	13	Offenbach am Main, Stadt	17.29	—	—	—	—
4	13	Offenbach am Main, Stadt	18	21	14 681	134	14 815
4	13	Offenbach am Main, Stadt	18.1	18	12 882	128	13 011
4	13	Offenbach am Main, Stadt	18.11	—	—	—	—
4	13	Offenbach am Main, Stadt	18.12	12	11 828	119	11 947
4	13	Offenbach am Main, Stadt	18.13	6	1 054	9	1 063
4	13	Offenbach am Main, Stadt	18.14	—	—	—	—
4	13	Offenbach am Main, Stadt	18.2	3	1 798	6	1 804
4	13	Offenbach am Main, Stadt	19	•	•	•	•
4	13	Offenbach am Main, Stadt	19.1	—	—	—	—
4	13	Offenbach am Main, Stadt	19.2	•	•	•	•
4	13	Offenbach am Main, Stadt	20	11	107 541	19 240	126 781
4	13	Offenbach am Main, Stadt	20.1	•	•	•	•
4	13	Offenbach am Main, Stadt	20.11	—	—	—	—
4	13	Offenbach am Main, Stadt	20.12	—	—	—	—
4	13	Offenbach am Main, Stadt	20.13	—	—	—	—
4	13	Offenbach am Main, Stadt	20.14	•	•	•	•
4	13	Offenbach am Main, Stadt	20.15	—	—	—	—
4	13	Offenbach am Main, Stadt	20.16	—	—	—	—
4	13	Offenbach am Main, Stadt	20.17	—	—	—	—
4	13	Offenbach am Main, Stadt	20.2	—	—	—	—
4	13	Offenbach am Main, Stadt	20.3	•	•	•	•
4	13	Offenbach am Main, Stadt	20.4	•	•	•	•
4	13	Offenbach am Main, Stadt	20.41	•	•	•	•
4	13	Offenbach am Main, Stadt	20.42	•	•	•	•
4	13	Offenbach am Main, Stadt	20.5	•	•	•	•
4	13	Offenbach am Main, Stadt	20.51	—	—	—	—
4	13	Offenbach am Main, Stadt	20.52	•	•	•	•
4	13	Offenbach am Main, Stadt	20.53	—	—	—	—
4	13	Offenbach am Main, Stadt	20.59	—	—	—	—
4	13	Offenbach am Main, Stadt	20.6	—	—	—	—
4	13	Offenbach am Main, Stadt	21	•	•	•	•
4	13	Offenbach am Main, Stadt	21.1	—	—	—	—
4	13	Offenbach am Main, Stadt	21.2	•	•	•	•
4	13	Offenbach am Main, Stadt	22	4	2 808	•	•
4	13	Offenbach am Main, Stadt	22.1	•	•	•	•
4	13	Offenbach am Main, Stadt	22.11	•	•	•	•
4	13	Offenbach am Main, Stadt	22.19	—	—	—	—
4	13	Offenbach am Main, Stadt	22.2	•	•	•	•
4	13	Offenbach am Main, Stadt	22.21	•	•	•	•
4	13	Offenbach am Main, Stadt	22.22	•	•	•	•
4	13	Offenbach am Main, Stadt	22.23	—	—	—	—
4	13	Offenbach am Main, Stadt	22.29	•	•	•	•
4	13	Offenbach am Main, Stadt	23	7	2 133	13	2 146
4	13	Offenbach am Main, Stadt	23.1	—	—	—	—
4	13	Offenbach am Main, Stadt	23.11	—	—	—	—
4	13	Offenbach am Main, Stadt	23.12	—	—	—	—
4	13	Offenbach am Main, Stadt	23.13	—	—	—	—
4	13	Offenbach am Main, Stadt	23.14	—	—	—	—
4	13	Offenbach am Main, Stadt	23.19	—	—	—	—
4	13	Offenbach am Main, Stadt	23.2	—	—	—	—
4	13	Offenbach am Main, Stadt	23.3	•	•	•	•

6. Umsatzsteuerpflichtige und steuerbarer Umsatz 2017 in den kreisfreien Städten, Landkreisen und Regierungsbezirken nach wirtschaftlicher Gliederung

Regierungs- bezirk	Kreisfreie Städte / Landkreise	Name	WZ 2008	Steuer- pflichtige	Steuerbarer Umsatz		
					Lieferungen und Leistungen	Inner- gemein- schaftliche Erwerbe	Insgesamt
				Anzahl	1000 Euro		
4	13	Offenbach am Main, Stadt	23.31	—	—	—	—
4	13	Offenbach am Main, Stadt	23.32	•	•	•	•
4	13	Offenbach am Main, Stadt	23.4	•	•	•	•
4	13	Offenbach am Main, Stadt	23.41	—	—	—	—
4	13	Offenbach am Main, Stadt	23.42	•	•	•	•
4	13	Offenbach am Main, Stadt	23.43	—	—	—	—
4	13	Offenbach am Main, Stadt	23.44	—	—	—	—
4	13	Offenbach am Main, Stadt	23.49	—	—	—	—
4	13	Offenbach am Main, Stadt	23.5	—	—	—	—
4	13	Offenbach am Main, Stadt	23.51	—	—	—	—
4	13	Offenbach am Main, Stadt	23.52	—	—	—	—
4	13	Offenbach am Main, Stadt	23.6	•	•	•	•
4	13	Offenbach am Main, Stadt	23.61	—	—	—	—
4	13	Offenbach am Main, Stadt	23.62	—	—	—	—
4	13	Offenbach am Main, Stadt	23.63	—	—	—	—
4	13	Offenbach am Main, Stadt	23.64	•	•	•	•
4	13	Offenbach am Main, Stadt	23.65	—	—	—	—
4	13	Offenbach am Main, Stadt	23.69	—	—	—	—
4	13	Offenbach am Main, Stadt	23.7	3	864	12	876
4	13	Offenbach am Main, Stadt	23.9	—	—	—	—
4	13	Offenbach am Main, Stadt	23.91	—	—	—	—
4	13	Offenbach am Main, Stadt	23.99	—	—	—	—
4	13	Offenbach am Main, Stadt	24	•	•	•	•
4	13	Offenbach am Main, Stadt	24.1	—	—	—	—
4	13	Offenbach am Main, Stadt	24.2	—	—	—	—
4	13	Offenbach am Main, Stadt	24.3	•	•	•	•
4	13	Offenbach am Main, Stadt	24.31	—	—	—	—
4	13	Offenbach am Main, Stadt	24.32	•	•	•	•
4	13	Offenbach am Main, Stadt	24.33	—	—	—	—
4	13	Offenbach am Main, Stadt	24.34	—	—	—	—
4	13	Offenbach am Main, Stadt	24.4	—	—	—	—
4	13	Offenbach am Main, Stadt	24.41	—	—	—	—
4	13	Offenbach am Main, Stadt	24.42	—	—	—	—
4	13	Offenbach am Main, Stadt	24.43	—	—	—	—
4	13	Offenbach am Main, Stadt	24.44	—	—	—	—
4	13	Offenbach am Main, Stadt	24.45	—	—	—	—
4	13	Offenbach am Main, Stadt	24.46	—	—	—	—
4	13	Offenbach am Main, Stadt	24.5	—	—	—	—
4	13	Offenbach am Main, Stadt	24.51	—	—	—	—
4	13	Offenbach am Main, Stadt	24.52	—	—	—	—
4	13	Offenbach am Main, Stadt	24.53	—	—	—	—
4	13	Offenbach am Main, Stadt	24.54	—	—	—	—
4	13	Offenbach am Main, Stadt	25	23	29 885	481	30 365
4	13	Offenbach am Main, Stadt	25.1	•	•	•	•
4	13	Offenbach am Main, Stadt	25.11	•	•	•	•
4	13	Offenbach am Main, Stadt	25.12	—	—	—	—
4	13	Offenbach am Main, Stadt	25.2	•	•	•	•
4	13	Offenbach am Main, Stadt	25.21	•	•	•	•
4	13	Offenbach am Main, Stadt	25.29	—	—	—	—
4	13	Offenbach am Main, Stadt	25.3	—	—	—	—
4	13	Offenbach am Main, Stadt	25.4	—	—	—	—
4	13	Offenbach am Main, Stadt	25.5	—	—	—	—
4	13	Offenbach am Main, Stadt	25.6	13	15 930	139	16 070
4	13	Offenbach am Main, Stadt	25.61	—	—	—	—
4	13	Offenbach am Main, Stadt	25.62	13	15 930	139	16 070
4	13	Offenbach am Main, Stadt	25.7	4	712	1	713
4	13	Offenbach am Main, Stadt	25.71	—	—	—	—
4	13	Offenbach am Main, Stadt	25.72	•	•	•	•
4	13	Offenbach am Main, Stadt	25.73	•	•	•	•
4	13	Offenbach am Main, Stadt	25.73.1	—	—	—	—
4	13	Offenbach am Main, Stadt	25.73.2	—	—	—	—
4	13	Offenbach am Main, Stadt	25.73.3	•	•	•	•
4	13	Offenbach am Main, Stadt	25.73.4	—	—	—	—
4	13	Offenbach am Main, Stadt	25.73.5	—	—	—	—
4	13	Offenbach am Main, Stadt	25.9	•	•	•	•

6. Umsatzsteuerpflichtige und steuerbarer Umsatz 2017 in den kreisfreien Städten, Landkreisen und Regierungsbezirken nach wirtschaftlicher Gliederung

Regierungs- bezirk	Kreisfreie Städte / Landkreise	Name	WZ 2008	Steuer- pflichtige	Steuerbarer Umsatz		
					Lieferungen und Leistungen	Inner- gemein- schaftliche Erwerbe	Insgesamt
				Anzahl	1000 Euro		
4	13	Offenbach am Main, Stadt	25.91	—	—	—	—
4	13	Offenbach am Main, Stadt	25.92	—	—	—	—
4	13	Offenbach am Main, Stadt	25.93	—	—	—	—
4	13	Offenbach am Main, Stadt	25.94	—	—	—	—
4	13	Offenbach am Main, Stadt	25.99	•	•	•	•
4	13	Offenbach am Main, Stadt	26	•	•	•	•
4	13	Offenbach am Main, Stadt	26.1	3	187	•	•
4	13	Offenbach am Main, Stadt	26.11	3	187	•	•
4	13	Offenbach am Main, Stadt	26.11.1	—	—	—	—
4	13	Offenbach am Main, Stadt	26.11.9	3	187	•	•
4	13	Offenbach am Main, Stadt	26.12	—	—	—	—
4	13	Offenbach am Main, Stadt	26.2	•	•	•	•
4	13	Offenbach am Main, Stadt	26.3	•	•	•	•
4	13	Offenbach am Main, Stadt	26.4	•	•	•	•
4	13	Offenbach am Main, Stadt	26.5	•	•	•	•
4	13	Offenbach am Main, Stadt	26.51	•	•	•	•
4	13	Offenbach am Main, Stadt	26.51.1	•	•	•	•
4	13	Offenbach am Main, Stadt	26.51.2	—	—	—	—
4	13	Offenbach am Main, Stadt	26.51.3	—	—	—	—
4	13	Offenbach am Main, Stadt	26.52	—	—	—	—
4	13	Offenbach am Main, Stadt	26.6	—	—	—	—
4	13	Offenbach am Main, Stadt	26.7	•	•	•	•
4	13	Offenbach am Main, Stadt	26.8	•	•	•	•
4	13	Offenbach am Main, Stadt	27	11	14 686	866	15 552
4	13	Offenbach am Main, Stadt	27.1	4	6 766	613	7 380
4	13	Offenbach am Main, Stadt	27.11	•	•	•	•
4	13	Offenbach am Main, Stadt	27.12	•	•	•	•
4	13	Offenbach am Main, Stadt	27.2	—	—	—	—
4	13	Offenbach am Main, Stadt	27.3	—	—	—	—
4	13	Offenbach am Main, Stadt	27.31	—	—	—	—
4	13	Offenbach am Main, Stadt	27.32	—	—	—	—
4	13	Offenbach am Main, Stadt	27.33	—	—	—	—
4	13	Offenbach am Main, Stadt	27.4	•	•	•	•
4	13	Offenbach am Main, Stadt	27.5	•	•	•	•
4	13	Offenbach am Main, Stadt	27.51	•	•	•	•
4	13	Offenbach am Main, Stadt	27.52	—	—	—	—
4	13	Offenbach am Main, Stadt	27.9	•	•	•	•
4	13	Offenbach am Main, Stadt	28	21	238 687	34 058	272 744
4	13	Offenbach am Main, Stadt	28.1	•	•	•	•
4	13	Offenbach am Main, Stadt	28.11	—	—	—	—
4	13	Offenbach am Main, Stadt	28.12	—	—	—	—
4	13	Offenbach am Main, Stadt	28.13	•	•	•	•
4	13	Offenbach am Main, Stadt	28.14	—	—	—	—
4	13	Offenbach am Main, Stadt	28.15	•	•	•	•
4	13	Offenbach am Main, Stadt	28.2	•	•	•	•
4	13	Offenbach am Main, Stadt	28.21	—	—	—	—
4	13	Offenbach am Main, Stadt	28.21.1	—	—	—	—
4	13	Offenbach am Main, Stadt	28.21.9	—	—	—	—
4	13	Offenbach am Main, Stadt	28.22	•	•	•	•
4	13	Offenbach am Main, Stadt	28.23	—	—	—	—
4	13	Offenbach am Main, Stadt	28.24	•	•	•	•
4	13	Offenbach am Main, Stadt	28.25	•	•	•	•
4	13	Offenbach am Main, Stadt	28.29	3	963	•	•
4	13	Offenbach am Main, Stadt	28.3	—	—	—	—
4	13	Offenbach am Main, Stadt	28.4	•	•	•	•
4	13	Offenbach am Main, Stadt	28.41	—	—	—	—
4	13	Offenbach am Main, Stadt	28.49	•	•	•	•
4	13	Offenbach am Main, Stadt	28.9	•	•	•	•
4	13	Offenbach am Main, Stadt	28.91	—	—	—	—
4	13	Offenbach am Main, Stadt	28.92	—	—	—	—
4	13	Offenbach am Main, Stadt	28.92.1	—	—	—	—
4	13	Offenbach am Main, Stadt	28.92.2	—	—	—	—
4	13	Offenbach am Main, Stadt	28.93	•	•	•	•
4	13	Offenbach am Main, Stadt	28.94	—	—	—	—
4	13	Offenbach am Main, Stadt	28.95	—	—	—	—

6. Umsatzsteuerpflichtige und steuerbarer Umsatz 2017 in den kreisfreien Städten, Landkreisen und Regierungsbezirken nach wirtschaftlicher Gliederung

Regierungs- bezirk	Kreisfreie Städte / Landkreise	Name	WZ 2008	Steuer- pflichtige	Steuerbarer Umsatz		
					Lieferungen und Leistungen	Inner- gemein- schaftliche Erwerbe	Insgesamt
				Anzahl	1000 Euro		
4	13	Offenbach am Main, Stadt	28.96	—	—	—	—
4	13	Offenbach am Main, Stadt	28.99	•	•	•	•
4	13	Offenbach am Main, Stadt	29	6	2 312	0	2 312
4	13	Offenbach am Main, Stadt	29.1	—	—	—	—
4	13	Offenbach am Main, Stadt	29.10.1	—	—	—	—
4	13	Offenbach am Main, Stadt	29.10.2	—	—	—	—
4	13	Offenbach am Main, Stadt	29.2	•	•	•	•
4	13	Offenbach am Main, Stadt	29.3	•	•	•	•
4	13	Offenbach am Main, Stadt	29.31	•	•	•	•
4	13	Offenbach am Main, Stadt	29.32	•	•	•	•
4	13	Offenbach am Main, Stadt	30	•	•	•	•
4	13	Offenbach am Main, Stadt	30.1	—	—	—	—
4	13	Offenbach am Main, Stadt	30.11	—	—	—	—
4	13	Offenbach am Main, Stadt	30.12	—	—	—	—
4	13	Offenbach am Main, Stadt	30.2	—	—	—	—
4	13	Offenbach am Main, Stadt	30.20.1	—	—	—	—
4	13	Offenbach am Main, Stadt	30.20.2	—	—	—	—
4	13	Offenbach am Main, Stadt	30.3	•	•	•	•
4	13	Offenbach am Main, Stadt	30.4	—	—	—	—
4	13	Offenbach am Main, Stadt	30.9	—	—	—	—
4	13	Offenbach am Main, Stadt	30.91	—	—	—	—
4	13	Offenbach am Main, Stadt	30.92	—	—	—	—
4	13	Offenbach am Main, Stadt	30.99	—	—	—	—
4	13	Offenbach am Main, Stadt	31	12	7 413	693	8 106
4	13	Offenbach am Main, Stadt	31.01	•	•	•	•
4	13	Offenbach am Main, Stadt	31.02	•	•	•	•
4	13	Offenbach am Main, Stadt	31.03	—	—	—	—
4	13	Offenbach am Main, Stadt	31.09	•	•	•	•
4	13	Offenbach am Main, Stadt	31.09.1	•	•	•	•
4	13	Offenbach am Main, Stadt	31.09.9	•	•	•	•
4	13	Offenbach am Main, Stadt	32	32	47 159	1 903	49 061
4	13	Offenbach am Main, Stadt	32.1	3	540	52	592
4	13	Offenbach am Main, Stadt	32.11	—	—	—	—
4	13	Offenbach am Main, Stadt	32.12	•	•	•	•
4	13	Offenbach am Main, Stadt	32.13	•	•	•	•
4	13	Offenbach am Main, Stadt	32.2	•	•	•	•
4	13	Offenbach am Main, Stadt	32.3	•	•	•	•
4	13	Offenbach am Main, Stadt	32.4	—	—	—	—
4	13	Offenbach am Main, Stadt	32.5	18	13 449	129	13 578
4	13	Offenbach am Main, Stadt	32.50.1	4	5 036	105	5 141
4	13	Offenbach am Main, Stadt	32.50.2	5	6 082	16	6 098
4	13	Offenbach am Main, Stadt	32.50.3	9	2 331	8	2 339
4	13	Offenbach am Main, Stadt	32.9	8	5 776	27	5 804
4	13	Offenbach am Main, Stadt	32.91	—	—	—	—
4	13	Offenbach am Main, Stadt	32.99	8	5 776	27	5 804
4	13	Offenbach am Main, Stadt	33	17	15 640	715	16 356
4	13	Offenbach am Main, Stadt	33.1	11	11 744	709	12 452
4	13	Offenbach am Main, Stadt	33.11	—	—	—	—
4	13	Offenbach am Main, Stadt	33.12	4	6 542	45	6 588
4	13	Offenbach am Main, Stadt	33.13	•	•	•	•
4	13	Offenbach am Main, Stadt	33.14	•	•	•	•
4	13	Offenbach am Main, Stadt	33.15	—	—	—	—
4	13	Offenbach am Main, Stadt	33.16	—	—	—	—
4	13	Offenbach am Main, Stadt	33.17	4	599	0	599
4	13	Offenbach am Main, Stadt	33.19	—	—	—	—
4	13	Offenbach am Main, Stadt	33.2	6	3 897	7	3 903
4	13	Offenbach am Main, Stadt	D	15	504 915	5 300	510 215
4	13	Offenbach am Main, Stadt	35	15	504 915	5 300	510 215
4	13	Offenbach am Main, Stadt	35.1	•	•	•	•
4	13	Offenbach am Main, Stadt	35.11	•	•	•	•
4	13	Offenbach am Main, Stadt	35.11.1	4	240	•	•
4	13	Offenbach am Main, Stadt	35.11.2	•	•	•	•
4	13	Offenbach am Main, Stadt	35.11.3	•	•	•	•
4	13	Offenbach am Main, Stadt	35.12	—	—	—	—
4	13	Offenbach am Main, Stadt	35.13	•	•	•	•

6. Umsatzsteuerpflichtige und steuerbarer Umsatz 2017 in den kreisfreien Städten, Landkreisen und Regierungsbezirken nach wirtschaftlicher Gliederung

Regierungs- bezirk	Kreisfreie Städte / Landkreise	Name	WZ 2008	Steuer- pflichtige	Steuerbarer Umsatz		
					Lieferungen und Leistungen	Inner- gemein- schaftliche Erwerbe	Insgesamt
				Anzahl	1000 Euro		
4	13	Offenbach am Main, Stadt	35.14	—	—	—	—
4	13	Offenbach am Main, Stadt	35.2	•	•	•	•
4	13	Offenbach am Main, Stadt	35.21	•	•	•	•
4	13	Offenbach am Main, Stadt	35.21.1	—	—	—	—
4	13	Offenbach am Main, Stadt	35.21.2	•	•	•	•
4	13	Offenbach am Main, Stadt	35.21.3	—	—	—	—
4	13	Offenbach am Main, Stadt	35.22	—	—	—	—
4	13	Offenbach am Main, Stadt	35.23	—	—	—	—
4	13	Offenbach am Main, Stadt	35.3	—	—	—	—
4	13	Offenbach am Main, Stadt	E	12	145 455	163	145 618
4	13	Offenbach am Main, Stadt	36	—	—	—	—
4	13	Offenbach am Main, Stadt	36.00.1	—	—	—	—
4	13	Offenbach am Main, Stadt	36.00.2	—	—	—	—
4	13	Offenbach am Main, Stadt	36.00.3	—	—	—	—
4	13	Offenbach am Main, Stadt	37	—	—	—	—
4	13	Offenbach am Main, Stadt	37.00.1	—	—	—	—
4	13	Offenbach am Main, Stadt	37.00.2	—	—	—	—
4	13	Offenbach am Main, Stadt	38	•	•	•	•
4	13	Offenbach am Main, Stadt	38.1	•	•	•	•
4	13	Offenbach am Main, Stadt	38.11	•	•	•	•
4	13	Offenbach am Main, Stadt	38.12	—	—	—	—
4	13	Offenbach am Main, Stadt	38.2	•	•	•	•
4	13	Offenbach am Main, Stadt	38.21	•	•	•	•
4	13	Offenbach am Main, Stadt	38.22	—	—	—	—
4	13	Offenbach am Main, Stadt	38.3	5	1 655	115	1 770
4	13	Offenbach am Main, Stadt	38.31	•	•	•	•
4	13	Offenbach am Main, Stadt	38.32	•	•	•	•
4	13	Offenbach am Main, Stadt	39	•	•	•	•
4	13	Offenbach am Main, Stadt	F	694	598 517	12 988	611 506
4	13	Offenbach am Main, Stadt	41	37	74 528	388	74 916
4	13	Offenbach am Main, Stadt	41.1	8	23 014	•	•
4	13	Offenbach am Main, Stadt	41.10.1	•	•	•	•
4	13	Offenbach am Main, Stadt	41.10.2	—	—	—	—
4	13	Offenbach am Main, Stadt	41.10.3	•	•	•	•
4	13	Offenbach am Main, Stadt	41.2	29	51 514	•	•
4	13	Offenbach am Main, Stadt	41.20.1	23	48 631	388	49 019
4	13	Offenbach am Main, Stadt	41.20.2	6	2 883	•	•
4	13	Offenbach am Main, Stadt	42	16	19 366	40	19 406
4	13	Offenbach am Main, Stadt	42.1	•	•	•	•
4	13	Offenbach am Main, Stadt	42.11	•	•	•	•
4	13	Offenbach am Main, Stadt	42.12	—	—	—	—
4	13	Offenbach am Main, Stadt	42.13	—	—	—	—
4	13	Offenbach am Main, Stadt	42.2	•	•	•	•
4	13	Offenbach am Main, Stadt	42.21	•	•	•	•
4	13	Offenbach am Main, Stadt	42.22	—	—	—	—
4	13	Offenbach am Main, Stadt	42.9	•	•	•	•
4	13	Offenbach am Main, Stadt	42.91	•	•	•	•
4	13	Offenbach am Main, Stadt	42.99	11	5 546	•	•
4	13	Offenbach am Main, Stadt	43	641	504 624	12 560	517 184
4	13	Offenbach am Main, Stadt	43.1	31	34 350	16	34 367
4	13	Offenbach am Main, Stadt	43.11	•	•	•	•
4	13	Offenbach am Main, Stadt	43.12	•	•	•	•
4	13	Offenbach am Main, Stadt	43.13	—	—	—	—
4	13	Offenbach am Main, Stadt	43.2	329	194 954	1 905	196 860
4	13	Offenbach am Main, Stadt	43.21	42	23 394	226	23 620
4	13	Offenbach am Main, Stadt	43.22	53	98 958	1 365	100 323
4	13	Offenbach am Main, Stadt	43.29	234	72 602	314	72 917
4	13	Offenbach am Main, Stadt	43.29.1	198	63 642	62	63 703
4	13	Offenbach am Main, Stadt	43.29.9	36	8 961	252	9 213
4	13	Offenbach am Main, Stadt	43.3	152	50 250	308	50 559
4	13	Offenbach am Main, Stadt	43.31	8	3 027	15	3 042
4	13	Offenbach am Main, Stadt	43.32	18	8 555	1	8 556
4	13	Offenbach am Main, Stadt	43.33	66	12 507	93	12 600
4	13	Offenbach am Main, Stadt	43.34	26	17 975	120	18 095
4	13	Offenbach am Main, Stadt	43.34.1	•	•	•	•

6. Umsatzsteuerpflichtige und steuerbarer Umsatz 2017 in den kreisfreien Städten, Landkreisen und Regierungsbezirken nach wirtschaftlicher Gliederung

Regierungs- bezirk	Kreisfreie Städte / Landkreise	Name	WZ 2008	Steuer- pflichtige	Steuerbarer Umsatz		
					Lieferungen und Leistungen	Inner- gemein- schaftliche Erwerbe	Insgesamt
				Anzahl	1000 Euro		
4	13	Offenbach am Main, Stadt	43.34.2
4	13	Offenbach am Main, Stadt	43.39	34	8 186	80	8 266
4	13	Offenbach am Main, Stadt	43.9	129	225 069	10 330	235 399
4	13	Offenbach am Main, Stadt	43.91	14	5 265	3	5 268
4	13	Offenbach am Main, Stadt	43.91.1	9	4 058	.	.
4	13	Offenbach am Main, Stadt	43.91.2	5	1 207	.	.
4	13	Offenbach am Main, Stadt	43.99	115	219 804	10 327	230 131
4	13	Offenbach am Main, Stadt	43.99.1
4	13	Offenbach am Main, Stadt	43.99.2	—	—	—	—
4	13	Offenbach am Main, Stadt	43.99.9
4	13	Offenbach am Main, Stadt	G	828	4 876 617	1 272 263	6 148 881
4	13	Offenbach am Main, Stadt	45	114	2 719 030	614 491	3 333 521
4	13	Offenbach am Main, Stadt	45.1	52	2 479 999	613 179	3 093 178
4	13	Offenbach am Main, Stadt	45.11	52	2 479 999	613 179	3 093 178
4	13	Offenbach am Main, Stadt	45.19	—	—	—	—
4	13	Offenbach am Main, Stadt	45.2
4	13	Offenbach am Main, Stadt	45.20.1	5	1 127	.	.
4	13	Offenbach am Main, Stadt	45.20.2	3	460	.	.
4	13	Offenbach am Main, Stadt	45.20.3	20	7 001	60	7 061
4	13	Offenbach am Main, Stadt	45.20.4
4	13	Offenbach am Main, Stadt	45.3	31	230 175	1 243	231 418
4	13	Offenbach am Main, Stadt	45.31
4	13	Offenbach am Main, Stadt	45.32
4	13	Offenbach am Main, Stadt	45.4
4	13	Offenbach am Main, Stadt	46	227	1 882 418	646 909	2 529 327
4	13	Offenbach am Main, Stadt	46.1	73	28 213	4 172	32 386
4	13	Offenbach am Main, Stadt	46.11
4	13	Offenbach am Main, Stadt	46.12
4	13	Offenbach am Main, Stadt	46.13
4	13	Offenbach am Main, Stadt	46.13.1	—	—	—	—
4	13	Offenbach am Main, Stadt	46.13.2
4	13	Offenbach am Main, Stadt	46.14	9	4 288	201	4 489
4	13	Offenbach am Main, Stadt	46.15	11	4 027	115	4 142
4	13	Offenbach am Main, Stadt	46.16	17	11 406	3 359	14 765
4	13	Offenbach am Main, Stadt	46.17	4	777	83	860
4	13	Offenbach am Main, Stadt	46.18	22	5 635	58	5 693
4	13	Offenbach am Main, Stadt	46.18.1	—	—	—	—
4	13	Offenbach am Main, Stadt	46.18.2
4	13	Offenbach am Main, Stadt	46.18.3
4	13	Offenbach am Main, Stadt	46.18.4
4	13	Offenbach am Main, Stadt	46.18.5
4	13	Offenbach am Main, Stadt	46.18.6	—	—	—	—
4	13	Offenbach am Main, Stadt	46.18.7
4	13	Offenbach am Main, Stadt	46.18.9	14	4 100	58	4 158
4	13	Offenbach am Main, Stadt	46.19	7	902	0	902
4	13	Offenbach am Main, Stadt	46.2
4	13	Offenbach am Main, Stadt	46.21	—	—	—	—
4	13	Offenbach am Main, Stadt	46.22	—	—	—	—
4	13	Offenbach am Main, Stadt	46.23	—	—	—	—
4	13	Offenbach am Main, Stadt	46.24
4	13	Offenbach am Main, Stadt	46.3	25	109 031	13 297	122 328
4	13	Offenbach am Main, Stadt	46.31	3	1 683	306	1 989
4	13	Offenbach am Main, Stadt	46.32
4	13	Offenbach am Main, Stadt	46.33
4	13	Offenbach am Main, Stadt	46.34
4	13	Offenbach am Main, Stadt	46.35
4	13	Offenbach am Main, Stadt	46.36	—	—	—	—
4	13	Offenbach am Main, Stadt	46.37
4	13	Offenbach am Main, Stadt	46.38	11	39 806	3 372	43 178
4	13	Offenbach am Main, Stadt	46.38.1	—	—	—	—
4	13	Offenbach am Main, Stadt	46.38.2	—	—	—	—
4	13	Offenbach am Main, Stadt	46.38.9	11	39 806	3 372	43 178
4	13	Offenbach am Main, Stadt	46.39
4	13	Offenbach am Main, Stadt	46.39.1	—	—	—	—
4	13	Offenbach am Main, Stadt	46.39.9

6. Umsatzsteuerpflichtige und steuerbarer Umsatz 2017 in den kreisfreien Städten, Landkreisen und Regierungsbezirken nach wirtschaftlicher Gliederung

Regierungs- bezirk	Kreisfreie Städte / Landkreise	Name	WZ 2008	Steuer- pflichtige	Steuerbarer Umsatz		
					Lieferungen und Leistungen	Inner- gemein- schaftliche Erwerbe	Insgesamt
				Anzahl	1000 Euro		
4	13	Offenbach am Main, Stadt	46.4	45	514 962	29 934	544 895
4	13	Offenbach am Main, Stadt	46.41	•	•	•	•
4	13	Offenbach am Main, Stadt	46.42	•	•	•	•
4	13	Offenbach am Main, Stadt	46.42.1	•	•	•	•
4	13	Offenbach am Main, Stadt	46.42.2	•	•	•	•
4	13	Offenbach am Main, Stadt	46.43	•	•	•	•
4	13	Offenbach am Main, Stadt	46.43.1	•	•	•	•
4	13	Offenbach am Main, Stadt	46.43.2	—	—	—	—
4	13	Offenbach am Main, Stadt	46.43.3	3	322	7	328
4	13	Offenbach am Main, Stadt	46.44	—	—	—	—
4	13	Offenbach am Main, Stadt	46.44.1	—	—	—	—
4	13	Offenbach am Main, Stadt	46.44.2	—	—	—	—
4	13	Offenbach am Main, Stadt	46.45	•	•	•	•
4	13	Offenbach am Main, Stadt	46.46	13	350 984	4 547	355 531
4	13	Offenbach am Main, Stadt	46.46.1	•	•	•	•
4	13	Offenbach am Main, Stadt	46.46.2	•	•	•	•
4	13	Offenbach am Main, Stadt	46.47	•	•	•	•
4	13	Offenbach am Main, Stadt	46.48	•	•	•	•
4	13	Offenbach am Main, Stadt	46.49	12	30 107	762	30 868
4	13	Offenbach am Main, Stadt	46.49.1	—	—	—	—
4	13	Offenbach am Main, Stadt	46.49.2	•	•	•	•
4	13	Offenbach am Main, Stadt	46.49.3	7	23 231	695	23 926
4	13	Offenbach am Main, Stadt	46.49.4	•	•	•	•
4	13	Offenbach am Main, Stadt	46.49.5	•	•	•	•
4	13	Offenbach am Main, Stadt	46.5	•	•	•	•
4	13	Offenbach am Main, Stadt	46.51	•	•	•	•
4	13	Offenbach am Main, Stadt	46.52	•	•	•	•
4	13	Offenbach am Main, Stadt	46.6	31	175 785	25 555	201 339
4	13	Offenbach am Main, Stadt	46.61	—	—	—	—
4	13	Offenbach am Main, Stadt	46.62	3	5 771	28	5 799
4	13	Offenbach am Main, Stadt	46.63	•	•	•	•
4	13	Offenbach am Main, Stadt	46.64	•	•	•	•
4	13	Offenbach am Main, Stadt	46.65	•	•	•	•
4	13	Offenbach am Main, Stadt	46.66	6	6 367	71	6 438
4	13	Offenbach am Main, Stadt	46.69	17	145 536	23 817	169 353
4	13	Offenbach am Main, Stadt	46.7	26	404 090	218 036	622 126
4	13	Offenbach am Main, Stadt	46.71	•	•	•	•
4	13	Offenbach am Main, Stadt	46.71.1	—	—	—	—
4	13	Offenbach am Main, Stadt	46.71.2	•	•	•	•
4	13	Offenbach am Main, Stadt	46.72	—	—	—	—
4	13	Offenbach am Main, Stadt	46.73	7	7 584	139	7 723
4	13	Offenbach am Main, Stadt	46.73.1	•	•	•	•
4	13	Offenbach am Main, Stadt	46.73.2	—	—	—	—
4	13	Offenbach am Main, Stadt	46.73.3	•	•	•	•
4	13	Offenbach am Main, Stadt	46.73.4	•	•	•	•
4	13	Offenbach am Main, Stadt	46.73.5	—	—	—	—
4	13	Offenbach am Main, Stadt	46.73.6	—	—	—	—
4	13	Offenbach am Main, Stadt	46.73.7	—	—	—	—
4	13	Offenbach am Main, Stadt	46.73.8	—	—	—	—
4	13	Offenbach am Main, Stadt	46.74	•	•	•	•
4	13	Offenbach am Main, Stadt	46.74.1	5	4 457	627	5 084
4	13	Offenbach am Main, Stadt	46.74.2	•	•	•	•
4	13	Offenbach am Main, Stadt	46.74.3	—	—	—	—
4	13	Offenbach am Main, Stadt	46.75	4	66 731	14 987	81 718
4	13	Offenbach am Main, Stadt	46.76	—	—	—	—
4	13	Offenbach am Main, Stadt	46.77	•	•	•	•
4	13	Offenbach am Main, Stadt	46.9	•	•	•	•
4	13	Offenbach am Main, Stadt	47	487	275 169	10 863	286 032
4	13	Offenbach am Main, Stadt	47.1	71	42 101	2 823	44 923
4	13	Offenbach am Main, Stadt	47.11	37	27 865	1 174	29 039
4	13	Offenbach am Main, Stadt	47.19	34	14 235	1 649	15 884
4	13	Offenbach am Main, Stadt	47.2	94	30 048	2 378	32 425
4	13	Offenbach am Main, Stadt	47.21	16	6 763	74	6 837
4	13	Offenbach am Main, Stadt	47.22	3	211	•	•
4	13	Offenbach am Main, Stadt	47.23	—	—	—	—

6. Umsatzsteuerpflichtige und steuerbarer Umsatz 2017 in den kreisfreien Städten, Landkreisen und Regierungsbezirken nach wirtschaftlicher Gliederung

Regierungs- bezirk	Kreisfreie Städte / Landkreise	Name	WZ 2008	Steuer- pflichtige	Steuerbarer Umsatz		
					Lieferungen und Leistungen	Inner- gemein- schaftliche Erwerbe	Insgesamt
				Anzahl	1000 Euro		
4	13	Offenbach am Main, Stadt	47.24	26	5 536	•	•
4	13	Offenbach am Main, Stadt	47.25	17	7 094	428	7 523
4	13	Offenbach am Main, Stadt	47.26	5	3 676	858	4 534
4	13	Offenbach am Main, Stadt	47.29	27	6 767	1 004	7 771
4	13	Offenbach am Main, Stadt	47.3	8	12 713	•	•
4	13	Offenbach am Main, Stadt	47.30.1	5	7 441	0	7 442
4	13	Offenbach am Main, Stadt	47.30.2	3	5 272	1	5 273
4	13	Offenbach am Main, Stadt	47.4	43	15 937	1 274	17 211
4	13	Offenbach am Main, Stadt	47.41	11	6 252	1 231	7 484
4	13	Offenbach am Main, Stadt	47.42	24	6 645	42	6 687
4	13	Offenbach am Main, Stadt	47.43	8	3 039	1	3 040
4	13	Offenbach am Main, Stadt	47.5	60	12 810	480	13 291
4	13	Offenbach am Main, Stadt	47.51	•	•	•	•
4	13	Offenbach am Main, Stadt	47.52	7	1 112	0	1 112
4	13	Offenbach am Main, Stadt	47.52.1	4	813	0	814
4	13	Offenbach am Main, Stadt	47.52.3	3	298	•	•
4	13	Offenbach am Main, Stadt	47.53	•	•	•	•
4	13	Offenbach am Main, Stadt	47.54	7	2 800	110	2 910
4	13	Offenbach am Main, Stadt	47.59	15	3 591	258	3 849
4	13	Offenbach am Main, Stadt	47.59.1	•	•	•	•
4	13	Offenbach am Main, Stadt	47.59.2	—	—	—	—
4	13	Offenbach am Main, Stadt	47.59.3	3	1 258	63	1 321
4	13	Offenbach am Main, Stadt	47.59.9	•	•	•	•
4	13	Offenbach am Main, Stadt	47.6	39	10 817	86	10 903
4	13	Offenbach am Main, Stadt	47.61	•	•	•	•
4	13	Offenbach am Main, Stadt	47.62	26	6 481	20	6 500
4	13	Offenbach am Main, Stadt	47.62.1	21	5 788	17	5 806
4	13	Offenbach am Main, Stadt	47.62.2	5	692	2	695
4	13	Offenbach am Main, Stadt	47.63	—	—	—	—
4	13	Offenbach am Main, Stadt	47.64	5	2 494	61	2 555
4	13	Offenbach am Main, Stadt	47.64.1	•	•	•	•
4	13	Offenbach am Main, Stadt	47.64.2	•	•	•	•
4	13	Offenbach am Main, Stadt	47.65	•	•	•	•
4	13	Offenbach am Main, Stadt	47.7	130	124 790	3 426	128 216
4	13	Offenbach am Main, Stadt	47.71	22	17 141	2 297	19 438
4	13	Offenbach am Main, Stadt	47.72	10	2 261	217	2 478
4	13	Offenbach am Main, Stadt	47.72.1	5	1 327	123	1 450
4	13	Offenbach am Main, Stadt	47.72.2	5	934	94	1 028
4	13	Offenbach am Main, Stadt	47.73	20	86 142	136	86 278
4	13	Offenbach am Main, Stadt	47.74	8	4 455	111	4 566
4	13	Offenbach am Main, Stadt	47.75	7	836	68	903
4	13	Offenbach am Main, Stadt	47.76	16	2 489	155	2 643
4	13	Offenbach am Main, Stadt	47.76.1	•	•	•	•
4	13	Offenbach am Main, Stadt	47.76.2	•	•	•	•
4	13	Offenbach am Main, Stadt	47.77	6	1 310	79	1 389
4	13	Offenbach am Main, Stadt	47.78	34	9 775	360	10 135
4	13	Offenbach am Main, Stadt	47.78.1	•	•	•	•
4	13	Offenbach am Main, Stadt	47.78.2	•	•	•	•
4	13	Offenbach am Main, Stadt	47.78.3	9	1 769	29	1 798
4	13	Offenbach am Main, Stadt	47.78.9	17	6 385	311	6 696
4	13	Offenbach am Main, Stadt	47.79	7	383	3	386
4	13	Offenbach am Main, Stadt	47.79.1	—	—	—	—
4	13	Offenbach am Main, Stadt	47.79.2	—	—	—	—
4	13	Offenbach am Main, Stadt	47.79.9	7	383	3	386
4	13	Offenbach am Main, Stadt	47.8	5	549	•	•
4	13	Offenbach am Main, Stadt	47.81	•	•	•	•
4	13	Offenbach am Main, Stadt	47.82	•	•	•	•
4	13	Offenbach am Main, Stadt	47.89	—	—	—	—
4	13	Offenbach am Main, Stadt	47.9	37	25 405	395	25 800
4	13	Offenbach am Main, Stadt	47.91	19	17 296	272	17 568
4	13	Offenbach am Main, Stadt	47.99	18	8 109	123	8 231
4	13	Offenbach am Main, Stadt	47.99.1	•	•	•	•
4	13	Offenbach am Main, Stadt	47.99.9	•	•	•	•
4	13	Offenbach am Main, Stadt	H	264	189 674	256	189 930
4	13	Offenbach am Main, Stadt	49	153	84 884	245	85 129

6. Umsatzsteuerpflichtige und steuerbarer Umsatz 2017 in den kreisfreien Städten, Landkreisen und Regierungsbezirken nach wirtschaftlicher Gliederung

Regierungs- bezirk	Kreisfreie Städte / Landkreise	Name	WZ 2008	Steuer- pflichtige	Steuerbarer Umsatz		
					Lieferungen und Leistungen	Inner- gemein- schaftliche Erwerbe	Insgesamt
				Anzahl	1000 Euro		
4	13	Offenbach am Main, Stadt	49.1	—	—	—	—
4	13	Offenbach am Main, Stadt	49.2	—	—	—	—
4	13	Offenbach am Main, Stadt	49.3	73	26 039	•	•
4	13	Offenbach am Main, Stadt	49.31	5	10 963	•	•
4	13	Offenbach am Main, Stadt	49.32	63	13 287	•	•
4	13	Offenbach am Main, Stadt	49.39	5	1 789	•	•
4	13	Offenbach am Main, Stadt	49.39.1	•	•	•	•
4	13	Offenbach am Main, Stadt	49.39.2	•	•	•	•
4	13	Offenbach am Main, Stadt	49.39.9	•	•	•	•
4	13	Offenbach am Main, Stadt	49.4	80	58 845	•	•
4	13	Offenbach am Main, Stadt	49.41	67	57 610	245	57 855
4	13	Offenbach am Main, Stadt	49.42	13	1 235	•	•
4	13	Offenbach am Main, Stadt	49.5	—	—	—	—
4	13	Offenbach am Main, Stadt	50	•	•	•	•
4	13	Offenbach am Main, Stadt	50.1	—	—	—	—
4	13	Offenbach am Main, Stadt	50.2	—	—	—	—
4	13	Offenbach am Main, Stadt	50.3	•	•	•	•
4	13	Offenbach am Main, Stadt	50.4	—	—	—	—
4	13	Offenbach am Main, Stadt	51	—	—	—	—
4	13	Offenbach am Main, Stadt	51.1	—	—	—	—
4	13	Offenbach am Main, Stadt	51.2	—	—	—	—
4	13	Offenbach am Main, Stadt	51.21	—	—	—	—
4	13	Offenbach am Main, Stadt	51.22	—	—	—	—
4	13	Offenbach am Main, Stadt	52	36	82 962	11	82 973
4	13	Offenbach am Main, Stadt	52.1	•	•	•	•
4	13	Offenbach am Main, Stadt	52.2	•	•	•	•
4	13	Offenbach am Main, Stadt	52.21	•	•	•	•
4	13	Offenbach am Main, Stadt	52.21.1	—	—	—	—
4	13	Offenbach am Main, Stadt	52.21.2	•	•	•	•
4	13	Offenbach am Main, Stadt	52.21.3	—	—	—	—
4	13	Offenbach am Main, Stadt	52.21.4	—	—	—	—
4	13	Offenbach am Main, Stadt	52.21.5	—	—	—	—
4	13	Offenbach am Main, Stadt	52.21.9	•	•	•	•
4	13	Offenbach am Main, Stadt	52.22	—	—	—	—
4	13	Offenbach am Main, Stadt	52.22.1	—	—	—	—
4	13	Offenbach am Main, Stadt	52.22.2	—	—	—	—
4	13	Offenbach am Main, Stadt	52.22.3	—	—	—	—
4	13	Offenbach am Main, Stadt	52.22.9	—	—	—	—
4	13	Offenbach am Main, Stadt	52.23	•	•	•	•
4	13	Offenbach am Main, Stadt	52.23.1	—	—	—	—
4	13	Offenbach am Main, Stadt	52.23.9	•	•	•	•
4	13	Offenbach am Main, Stadt	52.24	—	—	—	—
4	13	Offenbach am Main, Stadt	52.29	29	81 258	11	81 268
4	13	Offenbach am Main, Stadt	52.29.1	•	•	•	•
4	13	Offenbach am Main, Stadt	52.29.2	—	—	—	—
4	13	Offenbach am Main, Stadt	52.29.9	•	•	•	•
4	13	Offenbach am Main, Stadt	53	•	•	•	•
4	13	Offenbach am Main, Stadt	53.1	—	—	—	—
4	13	Offenbach am Main, Stadt	53.2	•	•	•	•
4	13	Offenbach am Main, Stadt	I	404	83 968	349	84 318
4	13	Offenbach am Main, Stadt	55	33	17 501	32	17 533
4	13	Offenbach am Main, Stadt	55.1	30	17 358	20	17 378
4	13	Offenbach am Main, Stadt	55.10.1	14	12 444	17	12 461
4	13	Offenbach am Main, Stadt	55.10.2	9	3 562	•	•
4	13	Offenbach am Main, Stadt	55.10.3	7	1 352	•	•
4	13	Offenbach am Main, Stadt	55.10.4	—	—	—	—
4	13	Offenbach am Main, Stadt	55.2	•	•	•	•
4	13	Offenbach am Main, Stadt	55.20.1	•	•	•	•
4	13	Offenbach am Main, Stadt	55.20.2	—	—	—	—
4	13	Offenbach am Main, Stadt	55.20.3	•	•	•	•
4	13	Offenbach am Main, Stadt	55.20.4	—	—	—	—
4	13	Offenbach am Main, Stadt	55.3	—	—	—	—
4	13	Offenbach am Main, Stadt	55.9	•	•	•	•
4	13	Offenbach am Main, Stadt	55.90.1	—	—	—	—
4	13	Offenbach am Main, Stadt	55.90.9	•	•	•	•

6. Umsatzsteuerpflichtige und steuerbarer Umsatz 2017 in den kreisfreien Städten, Landkreisen und Regierungsbezirken nach wirtschaftlicher Gliederung

Regierungs- bezirk	Kreisfreie Städte / Landkreise	Name	WZ 2008	Steuer- pflichtige	Steuerbarer Umsatz		
					Lieferungen und Leistungen	Inner- gemein- schaftliche Erwerbe	Insgesamt
				Anzahl	1000 Euro		
4	13	Offenbach am Main, Stadt	56	371	66 467	317	66 784
4	13	Offenbach am Main, Stadt	56.1	187	39 872	236	40 108
4	13	Offenbach am Main, Stadt	56.10.1	91	25 292	96	25 389
4	13	Offenbach am Main, Stadt	56.10.2
4	13	Offenbach am Main, Stadt	56.10.3	65	8 403	19	8 422
4	13	Offenbach am Main, Stadt	56.10.4	18	2 886	10	2 897
4	13	Offenbach am Main, Stadt	56.10.5
4	13	Offenbach am Main, Stadt	56.2	28	6 375	6	6 380
4	13	Offenbach am Main, Stadt	56.21	10	1 609	5	1 614
4	13	Offenbach am Main, Stadt	56.29	18	4 766	0	4 766
4	13	Offenbach am Main, Stadt	56.3	156	20 221	75	20 296
4	13	Offenbach am Main, Stadt	56.30.1	123	14 441	56	14 498
4	13	Offenbach am Main, Stadt	56.30.2
4	13	Offenbach am Main, Stadt	56.30.3	6	356	.	.
4	13	Offenbach am Main, Stadt	56.30.4
4	13	Offenbach am Main, Stadt	56.30.9	24	4 783	19	4 802
4	13	Offenbach am Main, Stadt	J	228	177 879	2 075	179 954
4	13	Offenbach am Main, Stadt	58	22	49 480	1 782	51 262
4	13	Offenbach am Main, Stadt	58.1
4	13	Offenbach am Main, Stadt	58.11
4	13	Offenbach am Main, Stadt	58.12	—	—	—	—
4	13	Offenbach am Main, Stadt	58.13
4	13	Offenbach am Main, Stadt	58.14	6	6 320	11	6 332
4	13	Offenbach am Main, Stadt	58.19	4	347	11	358
4	13	Offenbach am Main, Stadt	58.2
4	13	Offenbach am Main, Stadt	58.21
4	13	Offenbach am Main, Stadt	58.29	—	—	—	—
4	13	Offenbach am Main, Stadt	59	11	4 433	32	4 465
4	13	Offenbach am Main, Stadt	59.1
4	13	Offenbach am Main, Stadt	59.11
4	13	Offenbach am Main, Stadt	59.12	—	—	—	—
4	13	Offenbach am Main, Stadt	59.13	—	—	—	—
4	13	Offenbach am Main, Stadt	59.14	—	—	—	—
4	13	Offenbach am Main, Stadt	59.2
4	13	Offenbach am Main, Stadt	59.20.1
4	13	Offenbach am Main, Stadt	59.20.2
4	13	Offenbach am Main, Stadt	59.20.3	—	—	—	—
4	13	Offenbach am Main, Stadt	60	—	—	—	—
4	13	Offenbach am Main, Stadt	60.1	—	—	—	—
4	13	Offenbach am Main, Stadt	60.2	—	—	—	—
4	13	Offenbach am Main, Stadt	61	12	7 132	49	7 181
4	13	Offenbach am Main, Stadt	61.1	—	—	—	—
4	13	Offenbach am Main, Stadt	61.2	—	—	—	—
4	13	Offenbach am Main, Stadt	61.3	—	—	—	—
4	13	Offenbach am Main, Stadt	61.9	12	7 132	49	7 181
4	13	Offenbach am Main, Stadt	61.90.1
4	13	Offenbach am Main, Stadt	61.90.9
4	13	Offenbach am Main, Stadt	62	162	107 997	191	108 188
4	13	Offenbach am Main, Stadt	62.01	69	54 360	67	54 427
4	13	Offenbach am Main, Stadt	62.01.1	25	5 388	48	5 436
4	13	Offenbach am Main, Stadt	62.01.9	44	48 972	19	48 991
4	13	Offenbach am Main, Stadt	62.02	63	9 318	13	9 331
4	13	Offenbach am Main, Stadt	62.03
4	13	Offenbach am Main, Stadt	62.09
4	13	Offenbach am Main, Stadt	63	21	8 836	22	8 859
4	13	Offenbach am Main, Stadt	63.1	5	700	.	.
4	13	Offenbach am Main, Stadt	63.11
4	13	Offenbach am Main, Stadt	63.12
4	13	Offenbach am Main, Stadt	63.9	16	8 136	.	.
4	13	Offenbach am Main, Stadt	63.91	—	—	—	—
4	13	Offenbach am Main, Stadt	63.99	16	8 136	22	8 159
4	13	Offenbach am Main, Stadt	K	31	22 318	3	22 321
4	13	Offenbach am Main, Stadt	64	9	11 737	.	.
4	13	Offenbach am Main, Stadt	64.1
4	13	Offenbach am Main, Stadt	64.11	—	—	—	—

6. Umsatzsteuerpflichtige und steuerbarer Umsatz 2017 in den kreisfreien Städten, Landkreisen und Regierungsbezirken nach wirtschaftlicher Gliederung

Regierungs- bezirk	Kreisfreie Städte / Landkreise	Name	WZ 2008	Steuer- pflichtige	Steuerbarer Umsatz		
					Lieferungen und Leistungen	Inner- gemein- schaftliche Erwerbe	Insgesamt
				Anzahl	1000 Euro		
4	13	Offenbach am Main, Stadt	64.19	•	•	•	•
4	13	Offenbach am Main, Stadt	64.19.1	—	—	—	—
4	13	Offenbach am Main, Stadt	64.19.2	•	•	•	•
4	13	Offenbach am Main, Stadt	64.19.3	•	•	•	•
4	13	Offenbach am Main, Stadt	64.19.4	—	—	—	—
4	13	Offenbach am Main, Stadt	64.19.5	—	—	—	—
4	13	Offenbach am Main, Stadt	64.19.6	—	—	—	—
4	13	Offenbach am Main, Stadt	64.2	•	•	•	•
4	13	Offenbach am Main, Stadt	64.3	•	•	•	•
4	13	Offenbach am Main, Stadt	64.9	3	1 484	2	1 487
4	13	Offenbach am Main, Stadt	64.91	•	•	•	•
4	13	Offenbach am Main, Stadt	64.92	—	—	—	—
4	13	Offenbach am Main, Stadt	64.92.1	—	—	—	—
4	13	Offenbach am Main, Stadt	64.92.2	—	—	—	—
4	13	Offenbach am Main, Stadt	64.99	•	•	•	•
4	13	Offenbach am Main, Stadt	64.99.1	—	—	—	—
4	13	Offenbach am Main, Stadt	64.99.9	•	•	•	•
4	13	Offenbach am Main, Stadt	65	—	—	—	—
4	13	Offenbach am Main, Stadt	65.1	—	—	—	—
4	13	Offenbach am Main, Stadt	65.11	—	—	—	—
4	13	Offenbach am Main, Stadt	65.12	—	—	—	—
4	13	Offenbach am Main, Stadt	65.12.1	—	—	—	—
4	13	Offenbach am Main, Stadt	65.12.2	—	—	—	—
4	13	Offenbach am Main, Stadt	65.2	—	—	—	—
4	13	Offenbach am Main, Stadt	65.3	—	—	—	—
4	13	Offenbach am Main, Stadt	66	22	10 581	•	•
4	13	Offenbach am Main, Stadt	66.1	12	2 779	•	•
4	13	Offenbach am Main, Stadt	66.11	—	—	—	—
4	13	Offenbach am Main, Stadt	66.12	•	•	•	•
4	13	Offenbach am Main, Stadt	66.19	•	•	•	•
4	13	Offenbach am Main, Stadt	66.2	•	•	•	•
4	13	Offenbach am Main, Stadt	66.21	•	•	•	•
4	13	Offenbach am Main, Stadt	66.22	7	355	•	•
4	13	Offenbach am Main, Stadt	66.29	—	—	—	—
4	13	Offenbach am Main, Stadt	66.3	•	•	•	•
4	13	Offenbach am Main, Stadt	L	354	145 828	342	146 170
4	13	Offenbach am Main, Stadt	68	354	145 828	342	146 170
4	13	Offenbach am Main, Stadt	68.1	14	3 712	•	•
4	13	Offenbach am Main, Stadt	68.2	243	67 627	•	•
4	13	Offenbach am Main, Stadt	68.3	97	74 489	72	74 560
4	13	Offenbach am Main, Stadt	68.31	34	4 016	14	4 030
4	13	Offenbach am Main, Stadt	68.32	63	70 472	58	70 530
4	13	Offenbach am Main, Stadt	M	800	436 860	2 618	439 477
4	13	Offenbach am Main, Stadt	69	215	76 488	0	76 488
4	13	Offenbach am Main, Stadt	69.1	132	35 263	0	35 263
4	13	Offenbach am Main, Stadt	69.10.1	34	14 750	0	14 750
4	13	Offenbach am Main, Stadt	69.10.2	87	17 903	0	17 903
4	13	Offenbach am Main, Stadt	69.10.3	—	—	—	—
4	13	Offenbach am Main, Stadt	69.10.4	•	•	•	•
4	13	Offenbach am Main, Stadt	69.10.9	•	•	•	•
4	13	Offenbach am Main, Stadt	69.2	83	41 225	0	41 226
4	13	Offenbach am Main, Stadt	69.20.1	•	•	•	•
4	13	Offenbach am Main, Stadt	69.20.2	•	•	•	•
4	13	Offenbach am Main, Stadt	69.20.3	63	37 186	•	•
4	13	Offenbach am Main, Stadt	69.20.4	•	•	•	•
4	13	Offenbach am Main, Stadt	70	166	152 197	320	152 517
4	13	Offenbach am Main, Stadt	70.1	36	127 679	311	127 991
4	13	Offenbach am Main, Stadt	70.10.1	•	•	•	•
4	13	Offenbach am Main, Stadt	70.10.9	•	•	•	•
4	13	Offenbach am Main, Stadt	70.2	130	24 518	9	24 527
4	13	Offenbach am Main, Stadt	70.21	•	•	•	•
4	13	Offenbach am Main, Stadt	70.22	•	•	•	•
4	13	Offenbach am Main, Stadt	71	174	119 084	187	119 271
4	13	Offenbach am Main, Stadt	71.1	•	•	•	•
4	13	Offenbach am Main, Stadt	71.11	•	•	•	•

6. Umsatzsteuerpflichtige und steuerbarer Umsatz 2017 in den kreisfreien Städten, Landkreisen und Regierungsbezirken nach wirtschaftlicher Gliederung

Regierungs- bezirk	Kreisfreie Städte / Landkreise	Name	WZ 2008	Steuer- pflichtige	Steuerbarer Umsatz		
					Lieferungen und Leistungen	Inner- gemein- schaftliche Erwerbe	Insgesamt
				Anzahl	1000 Euro		
4	13	Offenbach am Main, Stadt	71.11.1	33	25 880	23	25 903
4	13	Offenbach am Main, Stadt	71.11.2	•	•	•	•
4	13	Offenbach am Main, Stadt	71.11.3	4	977	•	•
4	13	Offenbach am Main, Stadt	71.11.4	—	—	—	—
4	13	Offenbach am Main, Stadt	71.12	120	50 025	35	50 060
4	13	Offenbach am Main, Stadt	71.12.1	38	18 537	3	18 540
4	13	Offenbach am Main, Stadt	71.12.2	56	23 679	32	23 712
4	13	Offenbach am Main, Stadt	71.12.3	•	•	•	•
4	13	Offenbach am Main, Stadt	71.12.9	•	•	•	•
4	13	Offenbach am Main, Stadt	71.2	•	•	•	•
4	13	Offenbach am Main, Stadt	72	10	4 493	1 367	5 860
4	13	Offenbach am Main, Stadt	72.1	•	•	•	•
4	13	Offenbach am Main, Stadt	72.11	—	—	—	—
4	13	Offenbach am Main, Stadt	72.19	•	•	•	•
4	13	Offenbach am Main, Stadt	72.2	•	•	•	•
4	13	Offenbach am Main, Stadt	73	75	50 375	258	50 634
4	13	Offenbach am Main, Stadt	73.1	71	49 636	•	•
4	13	Offenbach am Main, Stadt	73.11	•	•	•	•
4	13	Offenbach am Main, Stadt	73.12	•	•	•	•
4	13	Offenbach am Main, Stadt	73.2	4	739	•	•
4	13	Offenbach am Main, Stadt	74	152	32 818	484	33 302
4	13	Offenbach am Main, Stadt	74.1	75	11 112	27	11 139
4	13	Offenbach am Main, Stadt	74.10.1	8	1 227	2	1 229
4	13	Offenbach am Main, Stadt	74.10.2	45	4 846	24	4 870
4	13	Offenbach am Main, Stadt	74.10.3	22	5 039	1	5 040
4	13	Offenbach am Main, Stadt	74.2	25	2 085	•	•
4	13	Offenbach am Main, Stadt	74.20.1	•	•	•	•
4	13	Offenbach am Main, Stadt	74.20.2	•	•	•	•
4	13	Offenbach am Main, Stadt	74.3	18	7 538	•	•
4	13	Offenbach am Main, Stadt	74.30.1	3	138	•	•
4	13	Offenbach am Main, Stadt	74.30.2	15	7 400	•	•
4	13	Offenbach am Main, Stadt	74.9	34	12 084	444	12 527
4	13	Offenbach am Main, Stadt	75	8	1 404	1	1 405
4	13	Offenbach am Main, Stadt	75.00.1	•	•	•	•
4	13	Offenbach am Main, Stadt	75.00.9	•	•	•	•
4	13	Offenbach am Main, Stadt	N	445	286 941	1 618	288 558
4	13	Offenbach am Main, Stadt	77	17	12 340	399	12 738
4	13	Offenbach am Main, Stadt	77.1	7	4 429	•	•
4	13	Offenbach am Main, Stadt	77.11	•	•	•	•
4	13	Offenbach am Main, Stadt	77.12	•	•	•	•
4	13	Offenbach am Main, Stadt	77.2	3	366	•	•
4	13	Offenbach am Main, Stadt	77.21	—	—	—	—
4	13	Offenbach am Main, Stadt	77.22	—	—	—	—
4	13	Offenbach am Main, Stadt	77.29	3	366	•	•
4	13	Offenbach am Main, Stadt	77.3	7	7 546	398	7 944
4	13	Offenbach am Main, Stadt	77.31	—	—	—	—
4	13	Offenbach am Main, Stadt	77.32	•	•	•	•
4	13	Offenbach am Main, Stadt	77.33	•	•	•	•
4	13	Offenbach am Main, Stadt	77.34	—	—	—	—
4	13	Offenbach am Main, Stadt	77.35	—	—	—	—
4	13	Offenbach am Main, Stadt	77.39	•	•	•	•
4	13	Offenbach am Main, Stadt	77.4	—	—	—	—
4	13	Offenbach am Main, Stadt	78	30	58 775	•	•
4	13	Offenbach am Main, Stadt	78.1	16	13 198	•	•
4	13	Offenbach am Main, Stadt	78.2	8	39 273	•	•
4	13	Offenbach am Main, Stadt	78.3	6	6 304	•	•
4	13	Offenbach am Main, Stadt	79	20	5 466	71	5 538
4	13	Offenbach am Main, Stadt	79.1	•	•	•	•
4	13	Offenbach am Main, Stadt	79.11	14	3 201	0	3 201
4	13	Offenbach am Main, Stadt	79.12	•	•	•	•
4	13	Offenbach am Main, Stadt	79.9	•	•	•	•
4	13	Offenbach am Main, Stadt	80	21	16 122	•	•
4	13	Offenbach am Main, Stadt	80.1	18	15 007	2	15 009
4	13	Offenbach am Main, Stadt	80.2	3	1 115	•	•
4	13	Offenbach am Main, Stadt	80.3	—	—	—	—

6. Umsatzsteuerpflichtige und steuerbarer Umsatz 2017 in den kreisfreien Städten, Landkreisen und Regierungsbezirken nach wirtschaftlicher Gliederung

Regierungs- bezirk	Kreisfreie Städte / Landkreise	Name	WZ 2008	Steuer- pflichtige	Steuerbarer Umsatz		
					Lieferungen und Leistungen	Inner- gemein- schaftliche Erwerbe	Insgesamt
				Anzahl	1000 Euro		
4	13	Offenbach am Main, Stadt	81	256	91 831	460	92 291
4	13	Offenbach am Main, Stadt	81.1	110	34 779	175	34 954
4	13	Offenbach am Main, Stadt	81.2	111	49 211	142	49 353
4	13	Offenbach am Main, Stadt	81.21	98	47 313	92	47 405
4	13	Offenbach am Main, Stadt	81.22	4	777	•	•
4	13	Offenbach am Main, Stadt	81.22.1	—	—	—	—
4	13	Offenbach am Main, Stadt	81.22.9	4	777	•	•
4	13	Offenbach am Main, Stadt	81.29	9	1 121	•	•
4	13	Offenbach am Main, Stadt	81.29.1	—	—	—	—
4	13	Offenbach am Main, Stadt	81.29.2	—	—	—	—
4	13	Offenbach am Main, Stadt	81.29.9	9	1 121	•	•
4	13	Offenbach am Main, Stadt	81.3	35	7 841	143	7 984
4	13	Offenbach am Main, Stadt	81.30.1	•	•	•	•
4	13	Offenbach am Main, Stadt	81.30.9	•	•	•	•
4	13	Offenbach am Main, Stadt	82	101	102 406	686	103 092
4	13	Offenbach am Main, Stadt	82.1	•	•	•	•
4	13	Offenbach am Main, Stadt	82.11	25	1 955	•	•
4	13	Offenbach am Main, Stadt	82.19	•	•	•	•
4	13	Offenbach am Main, Stadt	82.2	•	•	•	•
4	13	Offenbach am Main, Stadt	82.3	25	24 654	337	24 992
4	13	Offenbach am Main, Stadt	82.9	41	73 600	230	73 830
4	13	Offenbach am Main, Stadt	82.91	•	•	•	•
4	13	Offenbach am Main, Stadt	82.91.1	5	2 186	•	•
4	13	Offenbach am Main, Stadt	82.91.2	•	•	•	•
4	13	Offenbach am Main, Stadt	82.92	•	•	•	•
4	13	Offenbach am Main, Stadt	82.99	33	66 438	230	66 668
4	13	Offenbach am Main, Stadt	82.99.1	—	—	—	—
4	13	Offenbach am Main, Stadt	82.99.9	33	66 438	230	66 668
4	13	Offenbach am Main, Stadt	O	—	—	—	—
4	13	Offenbach am Main, Stadt	P	86	24 054	53	24 106
4	13	Offenbach am Main, Stadt	85	86	24 054	53	24 106
4	13	Offenbach am Main, Stadt	85.1	—	—	—	—
4	13	Offenbach am Main, Stadt	85.2	—	—	—	—
4	13	Offenbach am Main, Stadt	85.3	6	3 053	•	•
4	13	Offenbach am Main, Stadt	85.31	—	—	—	—
4	13	Offenbach am Main, Stadt	85.32	6	3 053	•	•
4	13	Offenbach am Main, Stadt	85.4	3	424	•	•
4	13	Offenbach am Main, Stadt	85.41	•	•	•	•
4	13	Offenbach am Main, Stadt	85.42	•	•	•	•
4	13	Offenbach am Main, Stadt	85.42.1	—	—	—	—
4	13	Offenbach am Main, Stadt	85.42.2	—	—	—	—
4	13	Offenbach am Main, Stadt	85.42.3	—	—	—	—
4	13	Offenbach am Main, Stadt	85.42.4	•	•	•	•
4	13	Offenbach am Main, Stadt	85.5	77	20 577	21	20 598
4	13	Offenbach am Main, Stadt	85.51	27	4 887	7	4 894
4	13	Offenbach am Main, Stadt	85.52	5	604	•	•
4	13	Offenbach am Main, Stadt	85.53	13	2 376	•	•
4	13	Offenbach am Main, Stadt	85.59	32	12 710	13	12 723
4	13	Offenbach am Main, Stadt	85.59.1	•	•	•	•
4	13	Offenbach am Main, Stadt	85.59.2	19	7 698	13	7 711
4	13	Offenbach am Main, Stadt	85.59.9	•	•	•	•
4	13	Offenbach am Main, Stadt	85.6	—	—	—	—
4	13	Offenbach am Main, Stadt	Q	69	47 919	213	48 131
4	13	Offenbach am Main, Stadt	86	•	•	•	•
4	13	Offenbach am Main, Stadt	86.1	•	•	•	•
4	13	Offenbach am Main, Stadt	86.10.1	•	•	•	•
4	13	Offenbach am Main, Stadt	86.10.2	—	—	—	—
4	13	Offenbach am Main, Stadt	86.10.3	—	—	—	—
4	13	Offenbach am Main, Stadt	86.2	32	22 608	32	22 639
4	13	Offenbach am Main, Stadt	86.21	3	119	•	•
4	13	Offenbach am Main, Stadt	86.22	9	4 786	•	•
4	13	Offenbach am Main, Stadt	86.23	20	17 703	32	17 735
4	13	Offenbach am Main, Stadt	86.9	•	•	•	•
4	13	Offenbach am Main, Stadt	86.90.1	4	414	0	415
4	13	Offenbach am Main, Stadt	86.90.2	•	•	•	•

6. Umsatzsteuerpflichtige und steuerbarer Umsatz 2017 in den kreisfreien Städten, Landkreisen und Regierungsbezirken nach wirtschaftlicher Gliederung

Regierungs- bezirk	Kreisfreie Städte / Landkreise	Name	WZ 2008	Steuer- pflichtige	Steuerbarer Umsatz		
					Lieferungen und Leistungen	Inner- gemein- schaftliche Erwerbe	Insgesamt
				Anzahl	1000 Euro		
4	13	Offenbach am Main, Stadt	86.90.3	3	222	0	223
4	13	Offenbach am Main, Stadt	86.90.9	11	1 413	13	1 427
4	13	Offenbach am Main, Stadt	87
4	13	Offenbach am Main, Stadt	87.1
4	13	Offenbach am Main, Stadt	87.2	—	—	—	—
4	13	Offenbach am Main, Stadt	87.3	—	—	—	—
4	13	Offenbach am Main, Stadt	87.9
4	13	Offenbach am Main, Stadt	88	11	22 258	7	22 264
4	13	Offenbach am Main, Stadt	88.1
4	13	Offenbach am Main, Stadt	88.10.1
4	13	Offenbach am Main, Stadt	88.10.2	—	—	—	—
4	13	Offenbach am Main, Stadt	88.9
4	13	Offenbach am Main, Stadt	88.91	—	—	—	—
4	13	Offenbach am Main, Stadt	88.99
4	13	Offenbach am Main, Stadt	R	182	33 176	14	33 190
4	13	Offenbach am Main, Stadt	90	111	8 501	3	8 503
4	13	Offenbach am Main, Stadt	90.01	36	2 721	0	2 721
4	13	Offenbach am Main, Stadt	90.01.1
4	13	Offenbach am Main, Stadt	90.01.2
4	13	Offenbach am Main, Stadt	90.01.3
4	13	Offenbach am Main, Stadt	90.01.4	30	1 861	0	1 862
4	13	Offenbach am Main, Stadt	90.02
4	13	Offenbach am Main, Stadt	90.03	67	5 019	2	5 022
4	13	Offenbach am Main, Stadt	90.03.1	11	1 261	.	.
4	13	Offenbach am Main, Stadt	90.03.2
4	13	Offenbach am Main, Stadt	90.03.3	23	1 944	2	1 947
4	13	Offenbach am Main, Stadt	90.03.4
4	13	Offenbach am Main, Stadt	90.03.5	22	1 278	.	.
4	13	Offenbach am Main, Stadt	90.04
4	13	Offenbach am Main, Stadt	90.04.1
4	13	Offenbach am Main, Stadt	90.04.2	—	—	—	—
4	13	Offenbach am Main, Stadt	90.04.3	—	—	—	—
4	13	Offenbach am Main, Stadt	91	—	—	—	—
4	13	Offenbach am Main, Stadt	91.01	—	—	—	—
4	13	Offenbach am Main, Stadt	91.02	—	—	—	—
4	13	Offenbach am Main, Stadt	91.03	—	—	—	—
4	13	Offenbach am Main, Stadt	91.04	—	—	—	—
4	13	Offenbach am Main, Stadt	92	21	10 990	.	.
4	13	Offenbach am Main, Stadt	92.00.1	15	9 634	.	.
4	13	Offenbach am Main, Stadt	92.00.2	—	—	—	—
4	13	Offenbach am Main, Stadt	92.00.3	6	1 356	.	.
4	13	Offenbach am Main, Stadt	93	50	13 685	.	.
4	13	Offenbach am Main, Stadt	93.1	39	10 725	11	10 736
4	13	Offenbach am Main, Stadt	93.11	11	4 150	1	4 151
4	13	Offenbach am Main, Stadt	93.12	11	1 449	.	.
4	13	Offenbach am Main, Stadt	93.13	8	1 966	0	1 966
4	13	Offenbach am Main, Stadt	93.19	9	3 161	10	3 171
4	13	Offenbach am Main, Stadt	93.2	11	2 960	1	2 960
4	13	Offenbach am Main, Stadt	93.21
4	13	Offenbach am Main, Stadt	93.29
4	13	Offenbach am Main, Stadt	S	288	33 025	380	33 405
4	13	Offenbach am Main, Stadt	94	22	6 354	18	6 372
4	13	Offenbach am Main, Stadt	94.1
4	13	Offenbach am Main, Stadt	94.11
4	13	Offenbach am Main, Stadt	94.12
4	13	Offenbach am Main, Stadt	94.2	—	—	—	—
4	13	Offenbach am Main, Stadt	94.9
4	13	Offenbach am Main, Stadt	94.91
4	13	Offenbach am Main, Stadt	94.92	—	—	—	—
4	13	Offenbach am Main, Stadt	94.99
4	13	Offenbach am Main, Stadt	94.99.1	5	1 051	.	.
4	13	Offenbach am Main, Stadt	94.99.2
4	13	Offenbach am Main, Stadt	94.99.3
4	13	Offenbach am Main, Stadt	94.99.4
4	13	Offenbach am Main, Stadt	94.99.9	6	2 865	.	.

6. Umsatzsteuerpflichtige und steuerbarer Umsatz 2017 in den kreisfreien Städten, Landkreisen und Regierungsbezirken nach wirtschaftlicher Gliederung

Regierungs- bezirk	Kreisfreie Städte / Landkreise	Name	WZ 2008	Steuer- pflichtige	Steuerbarer Umsatz		
					Lieferungen und Leistungen	Inner- gemein- schaftliche Erwerbe	Insgesamt
				Anzahl	1000 Euro		
4	13	Offenbach am Main, Stadt	95	23	2 968	72	3 041
4	13	Offenbach am Main, Stadt	95.1	•	•	•	•
4	13	Offenbach am Main, Stadt	95.11	•	•	•	•
4	13	Offenbach am Main, Stadt	95.12	—	—	—	—
4	13	Offenbach am Main, Stadt	95.2	•	•	•	•
4	13	Offenbach am Main, Stadt	95.21	•	•	•	•
4	13	Offenbach am Main, Stadt	95.22	•	•	•	•
4	13	Offenbach am Main, Stadt	95.23	—	—	—	—
4	13	Offenbach am Main, Stadt	95.24	3	208	•	•
4	13	Offenbach am Main, Stadt	95.25	—	—	—	—
4	13	Offenbach am Main, Stadt	95.29	16	1 988	69	2 057
4	13	Offenbach am Main, Stadt	96	243	23 702	290	23 992
4	13	Offenbach am Main, Stadt	96.01	•	•	•	•
4	13	Offenbach am Main, Stadt	96.02	126	12 089	135	12 224
4	13	Offenbach am Main, Stadt	96.02.1	87	8 571	43	8 614
4	13	Offenbach am Main, Stadt	96.02.2	39	3 518	92	3 610
4	13	Offenbach am Main, Stadt	96.03	8	1 173	13	1 186
4	13	Offenbach am Main, Stadt	96.03.1	8	1 173	13	1 186
4	13	Offenbach am Main, Stadt	96.03.2	—	—	—	—
4	13	Offenbach am Main, Stadt	96.04	•	•	•	•
4	13	Offenbach am Main, Stadt	96.09	103	7 870	126	7 996
4	14	Wiesbaden, Landeshauptstadt	A - S	12 401	33 410 544	5 258 269	38 668 814
4	14	Wiesbaden, Landeshauptstadt	A	101	24 915	393	25 308
4	14	Wiesbaden, Landeshauptstadt	01	•	•	•	•
4	14	Wiesbaden, Landeshauptstadt	01.1	21	2 966	2	2 969
4	14	Wiesbaden, Landeshauptstadt	01.11	13	1 496	•	•
4	14	Wiesbaden, Landeshauptstadt	01.12	—	—	—	—
4	14	Wiesbaden, Landeshauptstadt	01.13	3	571	•	•
4	14	Wiesbaden, Landeshauptstadt	01.13.1	•	•	•	•
4	14	Wiesbaden, Landeshauptstadt	01.13.2	•	•	•	•
4	14	Wiesbaden, Landeshauptstadt	01.14	—	—	—	—
4	14	Wiesbaden, Landeshauptstadt	01.15	—	—	—	—
4	14	Wiesbaden, Landeshauptstadt	01.16	—	—	—	—
4	14	Wiesbaden, Landeshauptstadt	01.19	5	900	2	901
4	14	Wiesbaden, Landeshauptstadt	01.19.1	5	900	2	901
4	14	Wiesbaden, Landeshauptstadt	01.19.2	—	—	—	—
4	14	Wiesbaden, Landeshauptstadt	01.19.9	—	—	—	—
4	14	Wiesbaden, Landeshauptstadt	01.2	19	10 124	18	10 143
4	14	Wiesbaden, Landeshauptstadt	01.21	•	•	•	•
4	14	Wiesbaden, Landeshauptstadt	01.22	—	—	—	—
4	14	Wiesbaden, Landeshauptstadt	01.23	—	—	—	—
4	14	Wiesbaden, Landeshauptstadt	01.24	•	•	•	•
4	14	Wiesbaden, Landeshauptstadt	01.25	—	—	—	—
4	14	Wiesbaden, Landeshauptstadt	01.25.1	—	—	—	—
4	14	Wiesbaden, Landeshauptstadt	01.25.9	—	—	—	—
4	14	Wiesbaden, Landeshauptstadt	01.26	—	—	—	—
4	14	Wiesbaden, Landeshauptstadt	01.27	—	—	—	—
4	14	Wiesbaden, Landeshauptstadt	01.28	—	—	—	—
4	14	Wiesbaden, Landeshauptstadt	01.29	—	—	—	—
4	14	Wiesbaden, Landeshauptstadt	01.3	7	1 154	228	1 382
4	14	Wiesbaden, Landeshauptstadt	01.30.1	4	128	10	138
4	14	Wiesbaden, Landeshauptstadt	01.30.2	3	1 027	217	1 244
4	14	Wiesbaden, Landeshauptstadt	01.4	•	•	•	•
4	14	Wiesbaden, Landeshauptstadt	01.41	—	—	—	—
4	14	Wiesbaden, Landeshauptstadt	01.42	—	—	—	—
4	14	Wiesbaden, Landeshauptstadt	01.43	4	904	•	•
4	14	Wiesbaden, Landeshauptstadt	01.44	—	—	—	—
4	14	Wiesbaden, Landeshauptstadt	01.45	•	•	•	•
4	14	Wiesbaden, Landeshauptstadt	01.46	—	—	—	—
4	14	Wiesbaden, Landeshauptstadt	01.47	—	—	—	—
4	14	Wiesbaden, Landeshauptstadt	01.49	•	•	•	•
4	14	Wiesbaden, Landeshauptstadt	01.5	28	4 573	66	4 640
4	14	Wiesbaden, Landeshauptstadt	01.6	17	4 760	63	4 823
4	14	Wiesbaden, Landeshauptstadt	01.61	•	•	•	•
4	14	Wiesbaden, Landeshauptstadt	01.62	8	797	•	•

6. Umsatzsteuerpflichtige und steuerbarer Umsatz 2017 in den kreisfreien Städten, Landkreisen und Regierungsbezirken nach wirtschaftlicher Gliederung

Regierungs- bezirk	Kreisfreie Städte / Landkreise	Name	WZ 2008	Steuer- pflichtige	Steuerbarer Umsatz		
					Lieferungen und Leistungen	Inner- gemein- schaftliche Erwerbe	Insgesamt
				Anzahl	1000 Euro		
4	14	Wiesbaden, Landeshauptstadt	01.63	—	—	—	—
4	14	Wiesbaden, Landeshauptstadt	01.64	•	•	•	•
4	14	Wiesbaden, Landeshauptstadt	01.7	—	—	—	—
4	14	Wiesbaden, Landeshauptstadt	02	•	•	•	•
4	14	Wiesbaden, Landeshauptstadt	02.1	—	—	—	—
4	14	Wiesbaden, Landeshauptstadt	02.2	•	•	•	•
4	14	Wiesbaden, Landeshauptstadt	02.3	—	—	—	—
4	14	Wiesbaden, Landeshauptstadt	02.4	•	•	•	•
4	14	Wiesbaden, Landeshauptstadt	03	—	—	—	—
4	14	Wiesbaden, Landeshauptstadt	03.1	—	—	—	—
4	14	Wiesbaden, Landeshauptstadt	03.11	—	—	—	—
4	14	Wiesbaden, Landeshauptstadt	03.12	—	—	—	—
4	14	Wiesbaden, Landeshauptstadt	03.2	—	—	—	—
4	14	Wiesbaden, Landeshauptstadt	03.21	—	—	—	—
4	14	Wiesbaden, Landeshauptstadt	03.22	—	—	—	—
4	14	Wiesbaden, Landeshauptstadt	B	•	•	•	•
4	14	Wiesbaden, Landeshauptstadt	05	—	—	—	—
4	14	Wiesbaden, Landeshauptstadt	05.1	—	—	—	—
4	14	Wiesbaden, Landeshauptstadt	05.2	—	—	—	—
4	14	Wiesbaden, Landeshauptstadt	06	—	—	—	—
4	14	Wiesbaden, Landeshauptstadt	06.1	—	—	—	—
4	14	Wiesbaden, Landeshauptstadt	06.2	—	—	—	—
4	14	Wiesbaden, Landeshauptstadt	07	—	—	—	—
4	14	Wiesbaden, Landeshauptstadt	07.1	—	—	—	—
4	14	Wiesbaden, Landeshauptstadt	07.2	—	—	—	—
4	14	Wiesbaden, Landeshauptstadt	07.21	—	—	—	—
4	14	Wiesbaden, Landeshauptstadt	07.29	—	—	—	—
4	14	Wiesbaden, Landeshauptstadt	08	•	•	•	•
4	14	Wiesbaden, Landeshauptstadt	08.1	•	•	•	•
4	14	Wiesbaden, Landeshauptstadt	08.11	•	•	•	•
4	14	Wiesbaden, Landeshauptstadt	08.12	•	•	•	•
4	14	Wiesbaden, Landeshauptstadt	08.9	—	—	—	—
4	14	Wiesbaden, Landeshauptstadt	08.91	—	—	—	—
4	14	Wiesbaden, Landeshauptstadt	08.92	—	—	—	—
4	14	Wiesbaden, Landeshauptstadt	08.93	—	—	—	—
4	14	Wiesbaden, Landeshauptstadt	08.99	—	—	—	—
4	14	Wiesbaden, Landeshauptstadt	09	—	—	—	—
4	14	Wiesbaden, Landeshauptstadt	09.1	—	—	—	—
4	14	Wiesbaden, Landeshauptstadt	09.9	—	—	—	—
4	14	Wiesbaden, Landeshauptstadt	C	520	11 016 582	2 515 551	13 532 133
4	14	Wiesbaden, Landeshauptstadt	10	60	300 043	50 222	350 265
4	14	Wiesbaden, Landeshauptstadt	10.1	•	•	•	•
4	14	Wiesbaden, Landeshauptstadt	10.11	•	•	•	•
4	14	Wiesbaden, Landeshauptstadt	10.12	—	—	—	—
4	14	Wiesbaden, Landeshauptstadt	10.13	•	•	•	•
4	14	Wiesbaden, Landeshauptstadt	10.2	—	—	—	—
4	14	Wiesbaden, Landeshauptstadt	10.3	3	806	22	829
4	14	Wiesbaden, Landeshauptstadt	10.31	—	—	—	—
4	14	Wiesbaden, Landeshauptstadt	10.32	•	•	•	•
4	14	Wiesbaden, Landeshauptstadt	10.39	•	•	•	•
4	14	Wiesbaden, Landeshauptstadt	10.4	—	—	—	—
4	14	Wiesbaden, Landeshauptstadt	10.41	—	—	—	—
4	14	Wiesbaden, Landeshauptstadt	10.42	—	—	—	—
4	14	Wiesbaden, Landeshauptstadt	10.5	•	•	•	•
4	14	Wiesbaden, Landeshauptstadt	10.51	•	•	•	•
4	14	Wiesbaden, Landeshauptstadt	10.52	•	•	•	•
4	14	Wiesbaden, Landeshauptstadt	10.6	—	—	—	—
4	14	Wiesbaden, Landeshauptstadt	10.61	—	—	—	—
4	14	Wiesbaden, Landeshauptstadt	10.62	—	—	—	—
4	14	Wiesbaden, Landeshauptstadt	10.7	31	49 150	360	49 509
4	14	Wiesbaden, Landeshauptstadt	10.71	28	48 492	360	48 852
4	14	Wiesbaden, Landeshauptstadt	10.72	•	•	•	•
4	14	Wiesbaden, Landeshauptstadt	10.73	•	•	•	•
4	14	Wiesbaden, Landeshauptstadt	10.8	8	6 584	600	7 184
4	14	Wiesbaden, Landeshauptstadt	10.81	•	•	•	•

6. Umsatzsteuerpflichtige und steuerbarer Umsatz 2017 in den kreisfreien Städten, Landkreisen und Regierungsbezirken nach wirtschaftlicher Gliederung

Regierungs- bezirk	Kreisfreie Städte / Landkreise	Name	WZ 2008	Steuer- pflichtige	Steuerbarer Umsatz		
					Lieferungen und Leistungen	Inner- gemein- schaftliche Erwerbe	Insgesamt
				Anzahl	1000 Euro		
4	14	Wiesbaden, Landeshauptstadt	10.82	—	—	—	—
4	14	Wiesbaden, Landeshauptstadt	10.83	•	•	•	•
4	14	Wiesbaden, Landeshauptstadt	10.84	•	•	•	•
4	14	Wiesbaden, Landeshauptstadt	10.85	—	—	—	—
4	14	Wiesbaden, Landeshauptstadt	10.86	•	•	•	•
4	14	Wiesbaden, Landeshauptstadt	10.89	4	3 063	507	3 570
4	14	Wiesbaden, Landeshauptstadt	10.9	•	•	•	•
4	14	Wiesbaden, Landeshauptstadt	10.91	—	—	—	—
4	14	Wiesbaden, Landeshauptstadt	10.92	•	•	•	•
4	14	Wiesbaden, Landeshauptstadt	11	•	•	•	•
4	14	Wiesbaden, Landeshauptstadt	11.01	•	•	•	•
4	14	Wiesbaden, Landeshauptstadt	11.02	•	•	•	•
4	14	Wiesbaden, Landeshauptstadt	11.03	•	•	•	•
4	14	Wiesbaden, Landeshauptstadt	11.04	—	—	—	—
4	14	Wiesbaden, Landeshauptstadt	11.05	•	•	•	•
4	14	Wiesbaden, Landeshauptstadt	11.06	—	—	—	—
4	14	Wiesbaden, Landeshauptstadt	11.07	—	—	—	—
4	14	Wiesbaden, Landeshauptstadt	12	•	•	•	•
4	14	Wiesbaden, Landeshauptstadt	13	15	1 343	64	1 407
4	14	Wiesbaden, Landeshauptstadt	13.1	—	—	—	—
4	14	Wiesbaden, Landeshauptstadt	13.2	•	•	•	•
4	14	Wiesbaden, Landeshauptstadt	13.3	10	1 036	17	1 053
4	14	Wiesbaden, Landeshauptstadt	13.9	•	•	•	•
4	14	Wiesbaden, Landeshauptstadt	13.91	—	—	—	—
4	14	Wiesbaden, Landeshauptstadt	13.92	•	•	•	•
4	14	Wiesbaden, Landeshauptstadt	13.93	•	•	•	•
4	14	Wiesbaden, Landeshauptstadt	13.94	—	—	—	—
4	14	Wiesbaden, Landeshauptstadt	13.95	—	—	—	—
4	14	Wiesbaden, Landeshauptstadt	13.96	•	•	•	•
4	14	Wiesbaden, Landeshauptstadt	13.99	•	•	•	•
4	14	Wiesbaden, Landeshauptstadt	14	12	1 091	92	1 182
4	14	Wiesbaden, Landeshauptstadt	14.1	•	•	•	•
4	14	Wiesbaden, Landeshauptstadt	14.11	•	•	•	•
4	14	Wiesbaden, Landeshauptstadt	14.12	—	—	—	—
4	14	Wiesbaden, Landeshauptstadt	14.13	9	619	7	626
4	14	Wiesbaden, Landeshauptstadt	14.14	•	•	•	•
4	14	Wiesbaden, Landeshauptstadt	14.19	—	—	—	—
4	14	Wiesbaden, Landeshauptstadt	14.2	•	•	•	•
4	14	Wiesbaden, Landeshauptstadt	14.3	—	—	—	—
4	14	Wiesbaden, Landeshauptstadt	14.31	—	—	—	—
4	14	Wiesbaden, Landeshauptstadt	14.39	—	—	—	—
4	14	Wiesbaden, Landeshauptstadt	15	4	401	0	402
4	14	Wiesbaden, Landeshauptstadt	15.1	•	•	•	•
4	14	Wiesbaden, Landeshauptstadt	15.11	—	—	—	—
4	14	Wiesbaden, Landeshauptstadt	15.12	•	•	•	•
4	14	Wiesbaden, Landeshauptstadt	15.2	•	•	•	•
4	14	Wiesbaden, Landeshauptstadt	16	22	5 924	251	6 175
4	14	Wiesbaden, Landeshauptstadt	16.1	•	•	•	•
4	14	Wiesbaden, Landeshauptstadt	16.2	•	•	•	•
4	14	Wiesbaden, Landeshauptstadt	16.21	—	—	—	—
4	14	Wiesbaden, Landeshauptstadt	16.22	—	—	—	—
4	14	Wiesbaden, Landeshauptstadt	16.23	15	4 058	1	4 059
4	14	Wiesbaden, Landeshauptstadt	16.24	•	•	•	•
4	14	Wiesbaden, Landeshauptstadt	16.29	3	378	•	•
4	14	Wiesbaden, Landeshauptstadt	17	8	1 635	566	2 201
4	14	Wiesbaden, Landeshauptstadt	17.1	•	•	•	•
4	14	Wiesbaden, Landeshauptstadt	17.11	—	—	—	—
4	14	Wiesbaden, Landeshauptstadt	17.12	•	•	•	•
4	14	Wiesbaden, Landeshauptstadt	17.2	•	•	•	•
4	14	Wiesbaden, Landeshauptstadt	17.21	•	•	•	•
4	14	Wiesbaden, Landeshauptstadt	17.22	•	•	•	•
4	14	Wiesbaden, Landeshauptstadt	17.23	•	•	•	•
4	14	Wiesbaden, Landeshauptstadt	17.24	—	—	—	—
4	14	Wiesbaden, Landeshauptstadt	17.29	•	•	•	•
4	14	Wiesbaden, Landeshauptstadt	18	40	42 510	1 964	44 474

6. Umsatzsteuerpflichtige und steuerbarer Umsatz 2017 in den kreisfreien Städten, Landkreisen und Regierungsbezirken nach wirtschaftlicher Gliederung

Regierungs- bezirk	Kreisfreie Städte / Landkreise	Name	WZ 2008	Steuer- pflichtige	Steuerbarer Umsatz		
					Lieferungen und Leistungen	Inner- gemein- schaftliche Erwerbe	Insgesamt
				Anzahl	1000 Euro		
4	14	Wiesbaden, Landeshauptstadt	18.1	•	•	•	•
4	14	Wiesbaden, Landeshauptstadt	18.11	•	•	•	•
4	14	Wiesbaden, Landeshauptstadt	18.12	20	15 522	18	15 540
4	14	Wiesbaden, Landeshauptstadt	18.13	11	6 404	464	6 868
4	14	Wiesbaden, Landeshauptstadt	18.14	•	•	•	•
4	14	Wiesbaden, Landeshauptstadt	18.2	•	•	•	•
4	14	Wiesbaden, Landeshauptstadt	19	•	•	•	•
4	14	Wiesbaden, Landeshauptstadt	19.1	—	—	—	—
4	14	Wiesbaden, Landeshauptstadt	19.2	•	•	•	•
4	14	Wiesbaden, Landeshauptstadt	20	23	1 184 983	367 810	1 552 794
4	14	Wiesbaden, Landeshauptstadt	20.1	9	837 421	316 424	1 153 845
4	14	Wiesbaden, Landeshauptstadt	20.11	•	•	•	•
4	14	Wiesbaden, Landeshauptstadt	20.12	•	•	•	•
4	14	Wiesbaden, Landeshauptstadt	20.13	•	•	•	•
4	14	Wiesbaden, Landeshauptstadt	20.14	•	•	•	•
4	14	Wiesbaden, Landeshauptstadt	20.15	—	—	—	—
4	14	Wiesbaden, Landeshauptstadt	20.16	4	829 109	315 640	1 144 749
4	14	Wiesbaden, Landeshauptstadt	20.17	—	—	—	—
4	14	Wiesbaden, Landeshauptstadt	20.2	—	—	—	—
4	14	Wiesbaden, Landeshauptstadt	20.3	—	—	—	—
4	14	Wiesbaden, Landeshauptstadt	20.4	•	•	•	•
4	14	Wiesbaden, Landeshauptstadt	20.41	•	•	•	•
4	14	Wiesbaden, Landeshauptstadt	20.42	4	374	•	•
4	14	Wiesbaden, Landeshauptstadt	20.5	8	285 306	48 361	333 668
4	14	Wiesbaden, Landeshauptstadt	20.51	•	•	•	•
4	14	Wiesbaden, Landeshauptstadt	20.52	•	•	•	•
4	14	Wiesbaden, Landeshauptstadt	20.53	—	—	—	—
4	14	Wiesbaden, Landeshauptstadt	20.59	•	•	•	•
4	14	Wiesbaden, Landeshauptstadt	20.6	•	•	•	•
4	14	Wiesbaden, Landeshauptstadt	21	•	•	•	•
4	14	Wiesbaden, Landeshauptstadt	21.1	—	—	—	—
4	14	Wiesbaden, Landeshauptstadt	21.2	•	•	•	•
4	14	Wiesbaden, Landeshauptstadt	22	13	525 041	122 958	647 999
4	14	Wiesbaden, Landeshauptstadt	22.1	•	•	•	•
4	14	Wiesbaden, Landeshauptstadt	22.11	•	•	•	•
4	14	Wiesbaden, Landeshauptstadt	22.19	•	•	•	•
4	14	Wiesbaden, Landeshauptstadt	22.2	•	•	•	•
4	14	Wiesbaden, Landeshauptstadt	22.21	4	377 175	63 554	440 729
4	14	Wiesbaden, Landeshauptstadt	22.22	—	—	—	—
4	14	Wiesbaden, Landeshauptstadt	22.23	•	•	•	•
4	14	Wiesbaden, Landeshauptstadt	22.29	•	•	•	•
4	14	Wiesbaden, Landeshauptstadt	23	29	1 315 734	69 498	1 385 231
4	14	Wiesbaden, Landeshauptstadt	23.1	•	•	•	•
4	14	Wiesbaden, Landeshauptstadt	23.11	—	—	—	—
4	14	Wiesbaden, Landeshauptstadt	23.12	•	•	•	•
4	14	Wiesbaden, Landeshauptstadt	23.13	—	—	—	—
4	14	Wiesbaden, Landeshauptstadt	23.14	—	—	—	—
4	14	Wiesbaden, Landeshauptstadt	23.19	•	•	•	•
4	14	Wiesbaden, Landeshauptstadt	23.2	•	•	•	•
4	14	Wiesbaden, Landeshauptstadt	23.3	•	•	•	•
4	14	Wiesbaden, Landeshauptstadt	23.31	•	•	•	•
4	14	Wiesbaden, Landeshauptstadt	23.32	—	—	—	—
4	14	Wiesbaden, Landeshauptstadt	23.4	•	•	•	•
4	14	Wiesbaden, Landeshauptstadt	23.41	—	—	—	—
4	14	Wiesbaden, Landeshauptstadt	23.42	•	•	•	•
4	14	Wiesbaden, Landeshauptstadt	23.43	—	—	—	—
4	14	Wiesbaden, Landeshauptstadt	23.44	•	•	•	•
4	14	Wiesbaden, Landeshauptstadt	23.49	—	—	—	—
4	14	Wiesbaden, Landeshauptstadt	23.5	•	•	•	•
4	14	Wiesbaden, Landeshauptstadt	23.51	•	•	•	•
4	14	Wiesbaden, Landeshauptstadt	23.52	—	—	—	—
4	14	Wiesbaden, Landeshauptstadt	23.6	•	•	•	•
4	14	Wiesbaden, Landeshauptstadt	23.61	•	•	•	•
4	14	Wiesbaden, Landeshauptstadt	23.62	—	—	—	—
4	14	Wiesbaden, Landeshauptstadt	23.63	•	•	•	•

6. Umsatzsteuerpflichtige und steuerbarer Umsatz 2017 in den kreisfreien Städten, Landkreisen und Regierungsbezirken nach wirtschaftlicher Gliederung

Regierungs- bezirk	Kreisfreie Städte / Landkreise	Name	WZ 2008	Steuer- pflichtige	Steuerbarer Umsatz		
					Lieferungen und Leistungen	Inner- gemein- schaftliche Erwerbe	Insgesamt
				Anzahl	1000 Euro		
4	14	Wiesbaden, Landeshauptstadt	23.64	—	—	—	—
4	14	Wiesbaden, Landeshauptstadt	23.65	—	—	—	—
4	14	Wiesbaden, Landeshauptstadt	23.69	•	•	•	•
4	14	Wiesbaden, Landeshauptstadt	23.7	13	5 326	165	5 491
4	14	Wiesbaden, Landeshauptstadt	23.9	•	•	•	•
4	14	Wiesbaden, Landeshauptstadt	23.91	•	•	•	•
4	14	Wiesbaden, Landeshauptstadt	23.99	•	•	•	•
4	14	Wiesbaden, Landeshauptstadt	24	5	2 284	13	2 297
4	14	Wiesbaden, Landeshauptstadt	24.1	•	•	•	•
4	14	Wiesbaden, Landeshauptstadt	24.2	•	•	•	•
4	14	Wiesbaden, Landeshauptstadt	24.3	—	—	—	—
4	14	Wiesbaden, Landeshauptstadt	24.31	—	—	—	—
4	14	Wiesbaden, Landeshauptstadt	24.32	—	—	—	—
4	14	Wiesbaden, Landeshauptstadt	24.33	—	—	—	—
4	14	Wiesbaden, Landeshauptstadt	24.34	—	—	—	—
4	14	Wiesbaden, Landeshauptstadt	24.4	—	—	—	—
4	14	Wiesbaden, Landeshauptstadt	24.41	—	—	—	—
4	14	Wiesbaden, Landeshauptstadt	24.42	—	—	—	—
4	14	Wiesbaden, Landeshauptstadt	24.43	—	—	—	—
4	14	Wiesbaden, Landeshauptstadt	24.44	—	—	—	—
4	14	Wiesbaden, Landeshauptstadt	24.45	—	—	—	—
4	14	Wiesbaden, Landeshauptstadt	24.46	—	—	—	—
4	14	Wiesbaden, Landeshauptstadt	24.5	•	•	•	•
4	14	Wiesbaden, Landeshauptstadt	24.51	—	—	—	—
4	14	Wiesbaden, Landeshauptstadt	24.52	—	—	—	—
4	14	Wiesbaden, Landeshauptstadt	24.53	•	•	•	•
4	14	Wiesbaden, Landeshauptstadt	24.54	—	—	—	—
4	14	Wiesbaden, Landeshauptstadt	25	63	33 094	2 135	35 228
4	14	Wiesbaden, Landeshauptstadt	25.1	11	7 698	2	7 700
4	14	Wiesbaden, Landeshauptstadt	25.11	7	5 111	2	5 114
4	14	Wiesbaden, Landeshauptstadt	25.12	4	2 586	0	2 586
4	14	Wiesbaden, Landeshauptstadt	25.2	•	•	•	•
4	14	Wiesbaden, Landeshauptstadt	25.21	—	—	—	—
4	14	Wiesbaden, Landeshauptstadt	25.29	•	•	•	•
4	14	Wiesbaden, Landeshauptstadt	25.3	—	—	—	—
4	14	Wiesbaden, Landeshauptstadt	25.4	—	—	—	—
4	14	Wiesbaden, Landeshauptstadt	25.5	•	•	•	•
4	14	Wiesbaden, Landeshauptstadt	25.6	36	13 199	26	13 225
4	14	Wiesbaden, Landeshauptstadt	25.61	4	3 115	•	•
4	14	Wiesbaden, Landeshauptstadt	25.62	32	10 084	•	•
4	14	Wiesbaden, Landeshauptstadt	25.7	6	6 136	922	7 058
4	14	Wiesbaden, Landeshauptstadt	25.71	•	•	•	•
4	14	Wiesbaden, Landeshauptstadt	25.72	•	•	•	•
4	14	Wiesbaden, Landeshauptstadt	25.73	•	•	•	•
4	14	Wiesbaden, Landeshauptstadt	25.73.1	•	•	•	•
4	14	Wiesbaden, Landeshauptstadt	25.73.2	—	—	—	—
4	14	Wiesbaden, Landeshauptstadt	25.73.3	—	—	—	—
4	14	Wiesbaden, Landeshauptstadt	25.73.4	—	—	—	—
4	14	Wiesbaden, Landeshauptstadt	25.73.5	•	•	•	•
4	14	Wiesbaden, Landeshauptstadt	25.9	7	4 914	1 184	6 098
4	14	Wiesbaden, Landeshauptstadt	25.91	•	•	•	•
4	14	Wiesbaden, Landeshauptstadt	25.92	•	•	•	•
4	14	Wiesbaden, Landeshauptstadt	25.93	—	—	—	—
4	14	Wiesbaden, Landeshauptstadt	25.94	—	—	—	—
4	14	Wiesbaden, Landeshauptstadt	25.99	•	•	•	•
4	14	Wiesbaden, Landeshauptstadt	26	35	1 092 068	90 659	1 182 726
4	14	Wiesbaden, Landeshauptstadt	26.1	•	•	•	•
4	14	Wiesbaden, Landeshauptstadt	26.11	•	•	•	•
4	14	Wiesbaden, Landeshauptstadt	26.11.1	—	—	—	—
4	14	Wiesbaden, Landeshauptstadt	26.11.9	•	•	•	•
4	14	Wiesbaden, Landeshauptstadt	26.12	—	—	—	—
4	14	Wiesbaden, Landeshauptstadt	26.2	10	4 942	59	5 001
4	14	Wiesbaden, Landeshauptstadt	26.3	•	•	•	•
4	14	Wiesbaden, Landeshauptstadt	26.4	•	•	•	•
4	14	Wiesbaden, Landeshauptstadt	26.5	7	803 699	88 922	892 621

6. Umsatzsteuerpflichtige und steuerbarer Umsatz 2017 in den kreisfreien Städten, Landkreisen und Regierungsbezirken nach wirtschaftlicher Gliederung

Regierungs- bezirk	Kreisfreie Städte / Landkreise	Name	WZ 2008	Steuer- pflichtige	Steuerbarer Umsatz		
					Lieferungen und Leistungen	Inner- gemein- schaftliche Erwerbe	Insgesamt
				Anzahl	1000 Euro		
4	14	Wiesbaden, Landeshauptstadt	26.51	7	803 699	88 922	892 621
4	14	Wiesbaden, Landeshauptstadt	26.51.1	•	•	•	•
4	14	Wiesbaden, Landeshauptstadt	26.51.2	•	•	•	•
4	14	Wiesbaden, Landeshauptstadt	26.51.3	—	—	—	—
4	14	Wiesbaden, Landeshauptstadt	26.52	—	—	—	—
4	14	Wiesbaden, Landeshauptstadt	26.6	4	2 521	3	2 523
4	14	Wiesbaden, Landeshauptstadt	26.7	•	•	•	•
4	14	Wiesbaden, Landeshauptstadt	26.8	—	—	—	—
4	14	Wiesbaden, Landeshauptstadt	27	•	•	•	•
4	14	Wiesbaden, Landeshauptstadt	27.1	—	—	—	—
4	14	Wiesbaden, Landeshauptstadt	27.11	—	—	—	—
4	14	Wiesbaden, Landeshauptstadt	27.12	—	—	—	—
4	14	Wiesbaden, Landeshauptstadt	27.2	—	—	—	—
4	14	Wiesbaden, Landeshauptstadt	27.3	•	•	•	•
4	14	Wiesbaden, Landeshauptstadt	27.31	—	—	—	—
4	14	Wiesbaden, Landeshauptstadt	27.32	•	•	•	•
4	14	Wiesbaden, Landeshauptstadt	27.33	—	—	—	—
4	14	Wiesbaden, Landeshauptstadt	27.4	•	•	•	•
4	14	Wiesbaden, Landeshauptstadt	27.5	—	—	—	—
4	14	Wiesbaden, Landeshauptstadt	27.51	—	—	—	—
4	14	Wiesbaden, Landeshauptstadt	27.52	—	—	—	—
4	14	Wiesbaden, Landeshauptstadt	27.9	•	•	•	•
4	14	Wiesbaden, Landeshauptstadt	28	•	•	•	•
4	14	Wiesbaden, Landeshauptstadt	28.1	•	•	•	•
4	14	Wiesbaden, Landeshauptstadt	28.11	—	—	—	—
4	14	Wiesbaden, Landeshauptstadt	28.12	•	•	•	•
4	14	Wiesbaden, Landeshauptstadt	28.13	•	•	•	•
4	14	Wiesbaden, Landeshauptstadt	28.14	•	•	•	•
4	14	Wiesbaden, Landeshauptstadt	28.15	•	•	•	•
4	14	Wiesbaden, Landeshauptstadt	28.2	•	•	•	•
4	14	Wiesbaden, Landeshauptstadt	28.21	•	•	•	•
4	14	Wiesbaden, Landeshauptstadt	28.21.1	—	—	—	—
4	14	Wiesbaden, Landeshauptstadt	28.21.9	•	•	•	•
4	14	Wiesbaden, Landeshauptstadt	28.22	•	•	•	•
4	14	Wiesbaden, Landeshauptstadt	28.23	•	•	•	•
4	14	Wiesbaden, Landeshauptstadt	28.24	—	—	—	—
4	14	Wiesbaden, Landeshauptstadt	28.25	7	11 141	41	11 182
4	14	Wiesbaden, Landeshauptstadt	28.29	7	1 947	311	2 257
4	14	Wiesbaden, Landeshauptstadt	28.3	—	—	—	—
4	14	Wiesbaden, Landeshauptstadt	28.4	•	•	•	•
4	14	Wiesbaden, Landeshauptstadt	28.41	•	•	•	•
4	14	Wiesbaden, Landeshauptstadt	28.49	—	—	—	—
4	14	Wiesbaden, Landeshauptstadt	28.9	10	7 439	2 260	9 699
4	14	Wiesbaden, Landeshauptstadt	28.91	•	•	•	•
4	14	Wiesbaden, Landeshauptstadt	28.92	•	•	•	•
4	14	Wiesbaden, Landeshauptstadt	28.92.1	—	—	—	—
4	14	Wiesbaden, Landeshauptstadt	28.92.2	•	•	•	•
4	14	Wiesbaden, Landeshauptstadt	28.93	•	•	•	•
4	14	Wiesbaden, Landeshauptstadt	28.94	•	•	•	•
4	14	Wiesbaden, Landeshauptstadt	28.95	—	—	—	—
4	14	Wiesbaden, Landeshauptstadt	28.96	—	—	—	—
4	14	Wiesbaden, Landeshauptstadt	28.99	5	1 867	582	2 449
4	14	Wiesbaden, Landeshauptstadt	29	•	•	•	•
4	14	Wiesbaden, Landeshauptstadt	29.1	•	•	•	•
4	14	Wiesbaden, Landeshauptstadt	29.10.1	•	•	•	•
4	14	Wiesbaden, Landeshauptstadt	29.10.2	—	—	—	—
4	14	Wiesbaden, Landeshauptstadt	29.2	•	•	•	•
4	14	Wiesbaden, Landeshauptstadt	29.3	•	•	•	•
4	14	Wiesbaden, Landeshauptstadt	29.31	—	—	—	—
4	14	Wiesbaden, Landeshauptstadt	29.32	•	•	•	•
4	14	Wiesbaden, Landeshauptstadt	30	7	1 878	66	1 944
4	14	Wiesbaden, Landeshauptstadt	30.1	4	968	26	994
4	14	Wiesbaden, Landeshauptstadt	30.11	—	—	—	—
4	14	Wiesbaden, Landeshauptstadt	30.12	4	968	26	994
4	14	Wiesbaden, Landeshauptstadt	30.2	—	—	—	—

6. Umsatzsteuerpflichtige und steuerbarer Umsatz 2017 in den kreisfreien Städten, Landkreisen und Regierungsbezirken nach wirtschaftlicher Gliederung

Regierungs- bezirk	Kreisfreie Städte / Landkreise	Name	WZ 2008	Steuer- pflichtige	Steuerbarer Umsatz		
					Lieferungen und Leistungen	Inner- gemein- schaftliche Erwerbe	Insgesamt
				Anzahl	1000 Euro		
4	14	Wiesbaden, Landeshauptstadt	30.20.1	—	—	—	—
4	14	Wiesbaden, Landeshauptstadt	30.20.2	—	—	—	—
4	14	Wiesbaden, Landeshauptstadt	30.3	—	—	—	—
4	14	Wiesbaden, Landeshauptstadt	30.4	—	—	—	—
4	14	Wiesbaden, Landeshauptstadt	30.9	3	910	40	950
4	14	Wiesbaden, Landeshauptstadt	30.91	—	—	—	—
4	14	Wiesbaden, Landeshauptstadt	30.92	•	•	•	•
4	14	Wiesbaden, Landeshauptstadt	30.99	•	•	•	•
4	14	Wiesbaden, Landeshauptstadt	31	28	10 094	136	10 230
4	14	Wiesbaden, Landeshauptstadt	31.01	•	•	•	•
4	14	Wiesbaden, Landeshauptstadt	31.02	•	•	•	•
4	14	Wiesbaden, Landeshauptstadt	31.03	•	•	•	•
4	14	Wiesbaden, Landeshauptstadt	31.09	21	6 358	96	6 454
4	14	Wiesbaden, Landeshauptstadt	31.09.1	•	•	•	•
4	14	Wiesbaden, Landeshauptstadt	31.09.9	•	•	•	•
4	14	Wiesbaden, Landeshauptstadt	32	66	19 885	738	20 622
4	14	Wiesbaden, Landeshauptstadt	32.1	16	2 286	35	2 321
4	14	Wiesbaden, Landeshauptstadt	32.11	—	—	—	—
4	14	Wiesbaden, Landeshauptstadt	32.12	•	•	•	•
4	14	Wiesbaden, Landeshauptstadt	32.13	•	•	•	•
4	14	Wiesbaden, Landeshauptstadt	32.2	•	•	•	•
4	14	Wiesbaden, Landeshauptstadt	32.3	•	•	•	•
4	14	Wiesbaden, Landeshauptstadt	32.4	•	•	•	•
4	14	Wiesbaden, Landeshauptstadt	32.5	36	13 469	28	13 496
4	14	Wiesbaden, Landeshauptstadt	32.50.1	7	3 286	22	3 307
4	14	Wiesbaden, Landeshauptstadt	32.50.2	6	2 836	0	2 837
4	14	Wiesbaden, Landeshauptstadt	32.50.3	23	7 347	5	7 352
4	14	Wiesbaden, Landeshauptstadt	32.9	7	3 153	597	3 750
4	14	Wiesbaden, Landeshauptstadt	32.91	—	—	—	—
4	14	Wiesbaden, Landeshauptstadt	32.99	7	3 153	597	3 750
4	14	Wiesbaden, Landeshauptstadt	33	24	3 368	129	3 497
4	14	Wiesbaden, Landeshauptstadt	33.1	21	3 159	•	•
4	14	Wiesbaden, Landeshauptstadt	33.11	—	—	—	—
4	14	Wiesbaden, Landeshauptstadt	33.12	•	•	•	•
4	14	Wiesbaden, Landeshauptstadt	33.13	•	•	•	•
4	14	Wiesbaden, Landeshauptstadt	33.14	—	—	—	—
4	14	Wiesbaden, Landeshauptstadt	33.15	3	967	126	1 093
4	14	Wiesbaden, Landeshauptstadt	33.16	—	—	—	—
4	14	Wiesbaden, Landeshauptstadt	33.17	9	704	3	707
4	14	Wiesbaden, Landeshauptstadt	33.19	—	—	—	—
4	14	Wiesbaden, Landeshauptstadt	33.2	3	208	•	•
4	14	Wiesbaden, Landeshauptstadt	D	46	1 363 790	247	1 364 037
4	14	Wiesbaden, Landeshauptstadt	35	46	1 363 790	247	1 364 037
4	14	Wiesbaden, Landeshauptstadt	35.1	•	•	•	•
4	14	Wiesbaden, Landeshauptstadt	35.11	•	•	•	•
4	14	Wiesbaden, Landeshauptstadt	35.11.1	6	828	•	•
4	14	Wiesbaden, Landeshauptstadt	35.11.2	•	•	•	•
4	14	Wiesbaden, Landeshauptstadt	35.11.3	19	3 800	3	3 803
4	14	Wiesbaden, Landeshauptstadt	35.12	—	—	—	—
4	14	Wiesbaden, Landeshauptstadt	35.13	5	1 323 488	233	1 323 721
4	14	Wiesbaden, Landeshauptstadt	35.14	•	•	•	•
4	14	Wiesbaden, Landeshauptstadt	35.2	—	—	—	—
4	14	Wiesbaden, Landeshauptstadt	35.21	—	—	—	—
4	14	Wiesbaden, Landeshauptstadt	35.21.1	—	—	—	—
4	14	Wiesbaden, Landeshauptstadt	35.21.2	—	—	—	—
4	14	Wiesbaden, Landeshauptstadt	35.21.3	—	—	—	—
4	14	Wiesbaden, Landeshauptstadt	35.22	—	—	—	—
4	14	Wiesbaden, Landeshauptstadt	35.23	—	—	—	—
4	14	Wiesbaden, Landeshauptstadt	35.3	•	•	•	•
4	14	Wiesbaden, Landeshauptstadt	E	19	295 551	1 195	296 746
4	14	Wiesbaden, Landeshauptstadt	36	•	•	•	•
4	14	Wiesbaden, Landeshauptstadt	36.00.1	—	—	—	—
4	14	Wiesbaden, Landeshauptstadt	36.00.2	—	—	—	—
4	14	Wiesbaden, Landeshauptstadt	36.00.3	•	•	•	•
4	14	Wiesbaden, Landeshauptstadt	37	•	•	•	•

6. Umsatzsteuerpflichtige und steuerbarer Umsatz 2017 in den kreisfreien Städten, Landkreisen und Regierungsbezirken nach wirtschaftlicher Gliederung

Regierungs- bezirk	Kreisfreie Städte / Landkreise	Name	WZ 2008	Steuer- pflichtige	Steuerbarer Umsatz		
					Lieferungen und Leistungen	Inner- gemein- schaftliche Erwerbe	Insgesamt
				Anzahl	1000 Euro		
4	14	Wiesbaden, Landeshauptstadt	37.00.1	•	•	•	•
4	14	Wiesbaden, Landeshauptstadt	37.00.2	—	—	—	—
4	14	Wiesbaden, Landeshauptstadt	38	16	290 433	1 195	291 628
4	14	Wiesbaden, Landeshauptstadt	38.1	•	•	•	•
4	14	Wiesbaden, Landeshauptstadt	38.11	•	•	•	•
4	14	Wiesbaden, Landeshauptstadt	38.12	—	—	—	—
4	14	Wiesbaden, Landeshauptstadt	38.2	•	•	•	•
4	14	Wiesbaden, Landeshauptstadt	38.21	•	•	•	•
4	14	Wiesbaden, Landeshauptstadt	38.22	—	—	—	—
4	14	Wiesbaden, Landeshauptstadt	38.3	7	26 565	328	26 893
4	14	Wiesbaden, Landeshauptstadt	38.31	•	•	•	•
4	14	Wiesbaden, Landeshauptstadt	38.32	•	•	•	•
4	14	Wiesbaden, Landeshauptstadt	39	•	•	•	•
4	14	Wiesbaden, Landeshauptstadt	F	1 021	709 118	1 425	710 544
4	14	Wiesbaden, Landeshauptstadt	41	62	160 233	—7	160 226
4	14	Wiesbaden, Landeshauptstadt	41.1	16	93 853	0	93 853
4	14	Wiesbaden, Landeshauptstadt	41.10.1	•	•	•	•
4	14	Wiesbaden, Landeshauptstadt	41.10.2	4	888	•	•
4	14	Wiesbaden, Landeshauptstadt	41.10.3	•	•	•	•
4	14	Wiesbaden, Landeshauptstadt	41.2	46	66 380	—7	66 372
4	14	Wiesbaden, Landeshauptstadt	41.20.1	•	•	•	•
4	14	Wiesbaden, Landeshauptstadt	41.20.2	•	•	•	•
4	14	Wiesbaden, Landeshauptstadt	42	21	48 524	116	48 640
4	14	Wiesbaden, Landeshauptstadt	42.1	7	24 817	51	24 869
4	14	Wiesbaden, Landeshauptstadt	42.11	7	24 817	51	24 869
4	14	Wiesbaden, Landeshauptstadt	42.12	—	—	—	—
4	14	Wiesbaden, Landeshauptstadt	42.13	—	—	—	—
4	14	Wiesbaden, Landeshauptstadt	42.2	5	2 386	•	•
4	14	Wiesbaden, Landeshauptstadt	42.21	•	•	•	•
4	14	Wiesbaden, Landeshauptstadt	42.22	•	•	•	•
4	14	Wiesbaden, Landeshauptstadt	42.9	9	21 321	•	•
4	14	Wiesbaden, Landeshauptstadt	42.91	•	•	•	•
4	14	Wiesbaden, Landeshauptstadt	42.99	•	•	•	•
4	14	Wiesbaden, Landeshauptstadt	43	938	500 361	1 317	501 678
4	14	Wiesbaden, Landeshauptstadt	43.1	27	49 990	206	50 196
4	14	Wiesbaden, Landeshauptstadt	43.11	23	31 549	134	31 683
4	14	Wiesbaden, Landeshauptstadt	43.12	4	18 441	72	18 513
4	14	Wiesbaden, Landeshauptstadt	43.13	—	—	—	—
4	14	Wiesbaden, Landeshauptstadt	43.2	346	229 978	215	230 193
4	14	Wiesbaden, Landeshauptstadt	43.21	92	110 664	71	110 735
4	14	Wiesbaden, Landeshauptstadt	43.22	125	93 416	107	93 523
4	14	Wiesbaden, Landeshauptstadt	43.29	129	25 898	37	25 935
4	14	Wiesbaden, Landeshauptstadt	43.29.1	107	15 696	•	•
4	14	Wiesbaden, Landeshauptstadt	43.29.9	22	10 202	•	•
4	14	Wiesbaden, Landeshauptstadt	43.3	339	99 421	586	100 007
4	14	Wiesbaden, Landeshauptstadt	43.31	8	1 971	2	1 972
4	14	Wiesbaden, Landeshauptstadt	43.32	47	16 134	153	16 287
4	14	Wiesbaden, Landeshauptstadt	43.33	145	25 873	293	26 166
4	14	Wiesbaden, Landeshauptstadt	43.34	109	45 555	97	45 651
4	14	Wiesbaden, Landeshauptstadt	43.34.1	103	42 220	96	42 316
4	14	Wiesbaden, Landeshauptstadt	43.34.2	6	3 334	1	3 336
4	14	Wiesbaden, Landeshauptstadt	43.39	30	9 889	41	9 930
4	14	Wiesbaden, Landeshauptstadt	43.9	226	120 971	311	121 282
4	14	Wiesbaden, Landeshauptstadt	43.91	56	27 484	60	27 543
4	14	Wiesbaden, Landeshauptstadt	43.91.1	43	24 474	59	24 534
4	14	Wiesbaden, Landeshauptstadt	43.91.2	13	3 009	0	3 010
4	14	Wiesbaden, Landeshauptstadt	43.99	170	93 488	251	93 739
4	14	Wiesbaden, Landeshauptstadt	43.99.1	7	4 317	0	4 317
4	14	Wiesbaden, Landeshauptstadt	43.99.2	6	686	57	743
4	14	Wiesbaden, Landeshauptstadt	43.99.9	157	88 484	194	88 678
4	14	Wiesbaden, Landeshauptstadt	G	2 025	9 434 005	2 451 998	11 886 003
4	14	Wiesbaden, Landeshauptstadt	45	322	555 776	11 506	567 282
4	14	Wiesbaden, Landeshauptstadt	45.1	154	451 638	8 081	459 719
4	14	Wiesbaden, Landeshauptstadt	45.11	143	447 032	7 914	454 947
4	14	Wiesbaden, Landeshauptstadt	45.19	11	4 606	167	4 773

6. Umsatzsteuerpflichtige und steuerbarer Umsatz 2017 in den kreisfreien Städten, Landkreisen und Regierungsbezirken nach wirtschaftlicher Gliederung

Regierungs- bezirk	Kreisfreie Städte / Landkreise	Name	WZ 2008	Steuer- pflichtige	Steuerbarer Umsatz		
					Lieferungen und Leistungen	Inner- gemein- schaftliche Erwerbe	Insgesamt
				Anzahl	1000 Euro		
4	14	Wiesbaden, Landeshauptstadt	45.2	94	44 993	882	45 874
4	14	Wiesbaden, Landeshauptstadt	45.20.1	15	6 072	30	6 101
4	14	Wiesbaden, Landeshauptstadt	45.20.2
4	14	Wiesbaden, Landeshauptstadt	45.20.3	65	35 936	644	36 581
4	14	Wiesbaden, Landeshauptstadt	45.20.4
4	14	Wiesbaden, Landeshauptstadt	45.3	61	43 691	1 078	44 768
4	14	Wiesbaden, Landeshauptstadt	45.31	8	8 605	447	9 052
4	14	Wiesbaden, Landeshauptstadt	45.32	53	35 086	631	35 716
4	14	Wiesbaden, Landeshauptstadt	45.4	13	15 455	1 465	16 920
4	14	Wiesbaden, Landeshauptstadt	46	487	8 005 833	2 394 216	10 400 050
4	14	Wiesbaden, Landeshauptstadt	46.1	158	45 710	4 111	49 821
4	14	Wiesbaden, Landeshauptstadt	46.11
4	14	Wiesbaden, Landeshauptstadt	46.12	5	2 574	128	2 702
4	14	Wiesbaden, Landeshauptstadt	46.13	15	3 363	180	3 543
4	14	Wiesbaden, Landeshauptstadt	46.13.1	3	467	.	.
4	14	Wiesbaden, Landeshauptstadt	46.13.2	12	2 896	.	.
4	14	Wiesbaden, Landeshauptstadt	46.14	16	8 100	390	8 490
4	14	Wiesbaden, Landeshauptstadt	46.15	15	6 362	252	6 614
4	14	Wiesbaden, Landeshauptstadt	46.16	15	1 361	234	1 595
4	14	Wiesbaden, Landeshauptstadt	46.17
4	14	Wiesbaden, Landeshauptstadt	46.18	60	12 681	2 261	14 942
4	14	Wiesbaden, Landeshauptstadt	46.18.1
4	14	Wiesbaden, Landeshauptstadt	46.18.2	6	537	225	762
4	14	Wiesbaden, Landeshauptstadt	46.18.3
4	14	Wiesbaden, Landeshauptstadt	46.18.4	6	2 148	.	.
4	14	Wiesbaden, Landeshauptstadt	46.18.5	3	81	12	93
4	14	Wiesbaden, Landeshauptstadt	46.18.6	4	2 157	829	2 986
4	14	Wiesbaden, Landeshauptstadt	46.18.7	—	—	—	—
4	14	Wiesbaden, Landeshauptstadt	46.18.9	38	7 199	1 168	8 367
4	14	Wiesbaden, Landeshauptstadt	46.19	17	6 621	634	7 255
4	14	Wiesbaden, Landeshauptstadt	46.2	5	7 334	1 195	8 529
4	14	Wiesbaden, Landeshauptstadt	46.21
4	14	Wiesbaden, Landeshauptstadt	46.22
4	14	Wiesbaden, Landeshauptstadt	46.23
4	14	Wiesbaden, Landeshauptstadt	46.24	—	—	—	—
4	14	Wiesbaden, Landeshauptstadt	46.3	50	642 246	300 885	943 131
4	14	Wiesbaden, Landeshauptstadt	46.31	5	8 120	1 996	10 115
4	14	Wiesbaden, Landeshauptstadt	46.32
4	14	Wiesbaden, Landeshauptstadt	46.33
4	14	Wiesbaden, Landeshauptstadt	46.34	14	14 828	6 630	21 458
4	14	Wiesbaden, Landeshauptstadt	46.35
4	14	Wiesbaden, Landeshauptstadt	46.36
4	14	Wiesbaden, Landeshauptstadt	46.37
4	14	Wiesbaden, Landeshauptstadt	46.38	11	25 124	3 705	28 828
4	14	Wiesbaden, Landeshauptstadt	46.38.1
4	14	Wiesbaden, Landeshauptstadt	46.38.2	—	—	—	—
4	14	Wiesbaden, Landeshauptstadt	46.38.9
4	14	Wiesbaden, Landeshauptstadt	46.39	8	99 395	1 712	101 107
4	14	Wiesbaden, Landeshauptstadt	46.39.1
4	14	Wiesbaden, Landeshauptstadt	46.39.9
4	14	Wiesbaden, Landeshauptstadt	46.4	104	4 730 058	1 775 088	6 505 147
4	14	Wiesbaden, Landeshauptstadt	46.41	5	2 816	790	3 606
4	14	Wiesbaden, Landeshauptstadt	46.42	3	940	43	982
4	14	Wiesbaden, Landeshauptstadt	46.42.1	3	940	43	982
4	14	Wiesbaden, Landeshauptstadt	46.42.2	—	—	—	—
4	14	Wiesbaden, Landeshauptstadt	46.43
4	14	Wiesbaden, Landeshauptstadt	46.43.1
4	14	Wiesbaden, Landeshauptstadt	46.43.2
4	14	Wiesbaden, Landeshauptstadt	46.43.3
4	14	Wiesbaden, Landeshauptstadt	46.44
4	14	Wiesbaden, Landeshauptstadt	46.44.1	—	—	—	—
4	14	Wiesbaden, Landeshauptstadt	46.44.2
4	14	Wiesbaden, Landeshauptstadt	46.45
4	14	Wiesbaden, Landeshauptstadt	46.46	34	3 171 064	1 276 705	4 447 769
4	14	Wiesbaden, Landeshauptstadt	46.46.1

6. Umsatzsteuerpflichtige und steuerbarer Umsatz 2017 in den kreisfreien Städten, Landkreisen und Regierungsbezirken nach wirtschaftlicher Gliederung

Regierungs- bezirk	Kreisfreie Städte / Landkreise	Name	WZ 2008	Steuer- pflichtige	Steuerbarer Umsatz		
					Lieferungen und Leistungen	Inner- gemein- schaftliche Erwerbe	Insgesamt
				Anzahl	1000 Euro		
4	14	Wiesbaden, Landeshauptstadt	46.46.2	•	•	•	•
4	14	Wiesbaden, Landeshauptstadt	46.47	•	•	•	•
4	14	Wiesbaden, Landeshauptstadt	46.48	•	•	•	•
4	14	Wiesbaden, Landeshauptstadt	46.49	24	60 353	9 744	70 097
4	14	Wiesbaden, Landeshauptstadt	46.49.1	•	•	•	•
4	14	Wiesbaden, Landeshauptstadt	46.49.2	5	3 844	437	4 281
4	14	Wiesbaden, Landeshauptstadt	46.49.3	6	33 020	2 191	35 211
4	14	Wiesbaden, Landeshauptstadt	46.49.4	8	3 269	5	3 275
4	14	Wiesbaden, Landeshauptstadt	46.49.5	•	•	•	•
4	14	Wiesbaden, Landeshauptstadt	46.5	21	1 130 382	46 386	1 176 768
4	14	Wiesbaden, Landeshauptstadt	46.51	16	1 082 014	44 069	1 126 082
4	14	Wiesbaden, Landeshauptstadt	46.52	5	48 368	2 318	50 686
4	14	Wiesbaden, Landeshauptstadt	46.6	68	771 044	166 767	937 811
4	14	Wiesbaden, Landeshauptstadt	46.61	•	•	•	•
4	14	Wiesbaden, Landeshauptstadt	46.62	10	67 020	14 716	81 735
4	14	Wiesbaden, Landeshauptstadt	46.63	—	—	—	—
4	14	Wiesbaden, Landeshauptstadt	46.64	•	•	•	•
4	14	Wiesbaden, Landeshauptstadt	46.65	•	•	•	•
4	14	Wiesbaden, Landeshauptstadt	46.66	7	7 955	83	8 038
4	14	Wiesbaden, Landeshauptstadt	46.69	46	692 471	151 029	843 501
4	14	Wiesbaden, Landeshauptstadt	46.7	65	649 504	94 657	744 160
4	14	Wiesbaden, Landeshauptstadt	46.71	—	—	—	—
4	14	Wiesbaden, Landeshauptstadt	46.71.1	—	—	—	—
4	14	Wiesbaden, Landeshauptstadt	46.71.2	—	—	—	—
4	14	Wiesbaden, Landeshauptstadt	46.72	5	10 379	1 323	11 702
4	14	Wiesbaden, Landeshauptstadt	46.73	28	233 010	11 357	244 367
4	14	Wiesbaden, Landeshauptstadt	46.73.1	•	•	•	•
4	14	Wiesbaden, Landeshauptstadt	46.73.2	•	•	•	•
4	14	Wiesbaden, Landeshauptstadt	46.73.3	•	•	•	•
4	14	Wiesbaden, Landeshauptstadt	46.73.4	17	29 400	5 743	35 142
4	14	Wiesbaden, Landeshauptstadt	46.73.5	•	•	•	•
4	14	Wiesbaden, Landeshauptstadt	46.73.6	•	•	•	•
4	14	Wiesbaden, Landeshauptstadt	46.73.7	•	•	•	•
4	14	Wiesbaden, Landeshauptstadt	46.73.8	•	•	•	•
4	14	Wiesbaden, Landeshauptstadt	46.74	12	23 662	5 573	29 235
4	14	Wiesbaden, Landeshauptstadt	46.74.1	9	7 518	45	7 563
4	14	Wiesbaden, Landeshauptstadt	46.74.2	•	•	•	•
4	14	Wiesbaden, Landeshauptstadt	46.74.3	•	•	•	•
4	14	Wiesbaden, Landeshauptstadt	46.75	9	316 641	59 564	376 204
4	14	Wiesbaden, Landeshauptstadt	46.76	—	—	—	—
4	14	Wiesbaden, Landeshauptstadt	46.77	11	65 812	16 841	82 652
4	14	Wiesbaden, Landeshauptstadt	46.9	16	29 555	5 128	34 683
4	14	Wiesbaden, Landeshauptstadt	47	1 216	872 395	46 276	918 671
4	14	Wiesbaden, Landeshauptstadt	47.1	227	150 909	6 547	157 456
4	14	Wiesbaden, Landeshauptstadt	47.11	84	121 351	4 321	125 671
4	14	Wiesbaden, Landeshauptstadt	47.19	143	29 558	2 227	31 785
4	14	Wiesbaden, Landeshauptstadt	47.2	143	58 157	3 104	61 261
4	14	Wiesbaden, Landeshauptstadt	47.21	23	7 907	80	7 986
4	14	Wiesbaden, Landeshauptstadt	47.22	•	•	•	•
4	14	Wiesbaden, Landeshauptstadt	47.23	•	•	•	•
4	14	Wiesbaden, Landeshauptstadt	47.24	30	18 079	136	18 216
4	14	Wiesbaden, Landeshauptstadt	47.25	32	15 003	1 444	16 447
4	14	Wiesbaden, Landeshauptstadt	47.26	11	5 982	3	5 985
4	14	Wiesbaden, Landeshauptstadt	47.29	44	10 899	1 400	12 299
4	14	Wiesbaden, Landeshauptstadt	47.3	32	42 857	1	42 858
4	14	Wiesbaden, Landeshauptstadt	47.30.1	25	29 108	•	•
4	14	Wiesbaden, Landeshauptstadt	47.30.2	7	13 750	•	•
4	14	Wiesbaden, Landeshauptstadt	47.4	69	32 937	8 711	41 648
4	14	Wiesbaden, Landeshauptstadt	47.41	27	7 893	118	8 011
4	14	Wiesbaden, Landeshauptstadt	47.42	18	5 604	15	5 619
4	14	Wiesbaden, Landeshauptstadt	47.43	24	19 439	8 578	28 017
4	14	Wiesbaden, Landeshauptstadt	47.5	163	92 872	4 727	97 599
4	14	Wiesbaden, Landeshauptstadt	47.51	53	14 008	2 581	16 590
4	14	Wiesbaden, Landeshauptstadt	47.52	28	12 058	132	12 190
4	14	Wiesbaden, Landeshauptstadt	47.52.1	18	4 417	11	4 427

6. Umsatzsteuerpflichtige und steuerbarer Umsatz 2017 in den kreisfreien Städten, Landkreisen und Regierungsbezirken nach wirtschaftlicher Gliederung

Regierungs- bezirk	Kreisfreie Städte / Landkreise	Name	WZ 2008	Steuer- pflichtige	Steuerbarer Umsatz		
					Lieferungen und Leistungen	Inner- gemein- schaftliche Erwerbe	Insgesamt
				Anzahl	1000 Euro		
4	14	Wiesbaden, Landeshauptstadt	47.52.3	10	7 642	121	7 763
4	14	Wiesbaden, Landeshauptstadt	47.53	19	17 561	82	17 643
4	14	Wiesbaden, Landeshauptstadt	47.54	23	20 485	310	20 796
4	14	Wiesbaden, Landeshauptstadt	47.59	40	28 760	1 621	30 381
4	14	Wiesbaden, Landeshauptstadt	47.59.1	20	23 425	1 346	24 771
4	14	Wiesbaden, Landeshauptstadt	47.59.2
4	14	Wiesbaden, Landeshauptstadt	47.59.3
4	14	Wiesbaden, Landeshauptstadt	47.59.9	7	2 502	237	2 738
4	14	Wiesbaden, Landeshauptstadt	47.6	117	115 865	2 210	118 074
4	14	Wiesbaden, Landeshauptstadt	47.61
4	14	Wiesbaden, Landeshauptstadt	47.62	68	17 913	60	17 973
4	14	Wiesbaden, Landeshauptstadt	47.62.1	60	14 137	52	14 188
4	14	Wiesbaden, Landeshauptstadt	47.62.2	8	3 777	8	3 785
4	14	Wiesbaden, Landeshauptstadt	47.63	—	—	—	—
4	14	Wiesbaden, Landeshauptstadt	47.64	26	10 755	1 253	12 009
4	14	Wiesbaden, Landeshauptstadt	47.64.1	15	9 351	999	10 349
4	14	Wiesbaden, Landeshauptstadt	47.64.2	11	1 405	255	1 659
4	14	Wiesbaden, Landeshauptstadt	47.65
4	14	Wiesbaden, Landeshauptstadt	47.7	387	332 652	16 960	349 611
4	14	Wiesbaden, Landeshauptstadt	47.71	61	19 075	3 127	22 202
4	14	Wiesbaden, Landeshauptstadt	47.72	7	13 446	6 126	19 572
4	14	Wiesbaden, Landeshauptstadt	47.72.1	7	13 446	6 126	19 572
4	14	Wiesbaden, Landeshauptstadt	47.72.2	—	—	—	—
4	14	Wiesbaden, Landeshauptstadt	47.73	61	186 538	812	187 350
4	14	Wiesbaden, Landeshauptstadt	47.74	15	14 983	540	15 523
4	14	Wiesbaden, Landeshauptstadt	47.75	14	15 321	1 711	17 033
4	14	Wiesbaden, Landeshauptstadt	47.76	58	17 344	1 184	18 528
4	14	Wiesbaden, Landeshauptstadt	47.76.1	49	13 349	1 137	14 487
4	14	Wiesbaden, Landeshauptstadt	47.76.2	9	3 995	47	4 042
4	14	Wiesbaden, Landeshauptstadt	47.77	44	25 170	1 810	26 980
4	14	Wiesbaden, Landeshauptstadt	47.78	101	34 124	1 566	35 691
4	14	Wiesbaden, Landeshauptstadt	47.78.1	37	14 270	348	14 618
4	14	Wiesbaden, Landeshauptstadt	47.78.2
4	14	Wiesbaden, Landeshauptstadt	47.78.3	36	10 298	823	11 122
4	14	Wiesbaden, Landeshauptstadt	47.78.9
4	14	Wiesbaden, Landeshauptstadt	47.79	26	6 651	82	6 734
4	14	Wiesbaden, Landeshauptstadt	47.79.1
4	14	Wiesbaden, Landeshauptstadt	47.79.2
4	14	Wiesbaden, Landeshauptstadt	47.79.9	11	4 354	1	4 356
4	14	Wiesbaden, Landeshauptstadt	47.8	17	3 708	347	4 055
4	14	Wiesbaden, Landeshauptstadt	47.81	10	2 062	37	2 099
4	14	Wiesbaden, Landeshauptstadt	47.82
4	14	Wiesbaden, Landeshauptstadt	47.89
4	14	Wiesbaden, Landeshauptstadt	47.9	61	42 439	3 669	46 109
4	14	Wiesbaden, Landeshauptstadt	47.91	30	37 567	3 516	41 084
4	14	Wiesbaden, Landeshauptstadt	47.99	31	4 872	153	5 025
4	14	Wiesbaden, Landeshauptstadt	47.99.1
4	14	Wiesbaden, Landeshauptstadt	47.99.9
4	14	Wiesbaden, Landeshauptstadt	H	440	357 769	2 226	359 996
4	14	Wiesbaden, Landeshauptstadt	49	239	126 047	532	126 579
4	14	Wiesbaden, Landeshauptstadt	49.1	—	—	—	—
4	14	Wiesbaden, Landeshauptstadt	49.2	—	—	—	—
4	14	Wiesbaden, Landeshauptstadt	49.3	134	82 269	298	82 567
4	14	Wiesbaden, Landeshauptstadt	49.31
4	14	Wiesbaden, Landeshauptstadt	49.32
4	14	Wiesbaden, Landeshauptstadt	49.39
4	14	Wiesbaden, Landeshauptstadt	49.39.1	—	—	—	—
4	14	Wiesbaden, Landeshauptstadt	49.39.2
4	14	Wiesbaden, Landeshauptstadt	49.39.9
4	14	Wiesbaden, Landeshauptstadt	49.4	105	43 777	234	44 011
4	14	Wiesbaden, Landeshauptstadt	49.41	83	35 661	202	35 863
4	14	Wiesbaden, Landeshauptstadt	49.42	22	8 116	32	8 149
4	14	Wiesbaden, Landeshauptstadt	49.5	—	—	—	—
4	14	Wiesbaden, Landeshauptstadt	50
4	14	Wiesbaden, Landeshauptstadt	50.1	—	—	—	—

6. Umsatzsteuerpflichtige und steuerbarer Umsatz 2017 in den kreisfreien Städten, Landkreisen und Regierungsbezirken nach wirtschaftlicher Gliederung

Regierungs- bezirk	Kreisfreie Städte / Landkreise	Name	WZ 2008	Steuer- pflichtige	Steuerbarer Umsatz		
					Lieferungen und Leistungen	Inner- gemein- schaftliche Erwerbe	Insgesamt
				Anzahl	1000 Euro		
4	14	Wiesbaden, Landeshauptstadt	50.2	—	—	—	—
4	14	Wiesbaden, Landeshauptstadt	50.3	•	•	•	•
4	14	Wiesbaden, Landeshauptstadt	50.4	—	—	—	—
4	14	Wiesbaden, Landeshauptstadt	51	•	•	•	•
4	14	Wiesbaden, Landeshauptstadt	51.1	•	•	•	•
4	14	Wiesbaden, Landeshauptstadt	51.2	—	—	—	—
4	14	Wiesbaden, Landeshauptstadt	51.21	—	—	—	—
4	14	Wiesbaden, Landeshauptstadt	51.22	—	—	—	—
4	14	Wiesbaden, Landeshauptstadt	52	74	184 049	1 599	185 647
4	14	Wiesbaden, Landeshauptstadt	52.1	5	3 436	0	3 436
4	14	Wiesbaden, Landeshauptstadt	52.2	69	180 613	1 599	182 211
4	14	Wiesbaden, Landeshauptstadt	52.21	14	14 448	7	14 455
4	14	Wiesbaden, Landeshauptstadt	52.21.1	5	4 019	•	•
4	14	Wiesbaden, Landeshauptstadt	52.21.2	•	•	•	•
4	14	Wiesbaden, Landeshauptstadt	52.21.3	—	—	—	—
4	14	Wiesbaden, Landeshauptstadt	52.21.4	—	—	—	—
4	14	Wiesbaden, Landeshauptstadt	52.21.5	—	—	—	—
4	14	Wiesbaden, Landeshauptstadt	52.21.9	•	•	•	•
4	14	Wiesbaden, Landeshauptstadt	52.22	•	•	•	•
4	14	Wiesbaden, Landeshauptstadt	52.22.1	—	—	—	—
4	14	Wiesbaden, Landeshauptstadt	52.22.2	—	—	—	—
4	14	Wiesbaden, Landeshauptstadt	52.22.3	—	—	—	—
4	14	Wiesbaden, Landeshauptstadt	52.22.9	•	•	•	•
4	14	Wiesbaden, Landeshauptstadt	52.23	•	•	•	•
4	14	Wiesbaden, Landeshauptstadt	52.23.1	—	—	—	—
4	14	Wiesbaden, Landeshauptstadt	52.23.9	•	•	•	•
4	14	Wiesbaden, Landeshauptstadt	52.24	—	—	—	—
4	14	Wiesbaden, Landeshauptstadt	52.29	52	166 026	1 591	167 618
4	14	Wiesbaden, Landeshauptstadt	52.29.1	35	153 875	•	•
4	14	Wiesbaden, Landeshauptstadt	52.29.2	—	—	—	—
4	14	Wiesbaden, Landeshauptstadt	52.29.9	17	12 151	•	•
4	14	Wiesbaden, Landeshauptstadt	53	123	47 344	69	47 414
4	14	Wiesbaden, Landeshauptstadt	53.1	—	—	—	—
4	14	Wiesbaden, Landeshauptstadt	53.2	123	47 344	69	47 414
4	14	Wiesbaden, Landeshauptstadt	I	832	470 402	4 098	474 500
4	14	Wiesbaden, Landeshauptstadt	55	154	77 589	225	77 814
4	14	Wiesbaden, Landeshauptstadt	55.1	143	76 573	225	76 798
4	14	Wiesbaden, Landeshauptstadt	55.10.1	26	47 962	98	48 060
4	14	Wiesbaden, Landeshauptstadt	55.10.2	15	11 266	•	•
4	14	Wiesbaden, Landeshauptstadt	55.10.3	95	16 227	45	16 272
4	14	Wiesbaden, Landeshauptstadt	55.10.4	7	1 119	•	•
4	14	Wiesbaden, Landeshauptstadt	55.2	•	•	•	•
4	14	Wiesbaden, Landeshauptstadt	55.20.1	—	—	—	—
4	14	Wiesbaden, Landeshauptstadt	55.20.2	•	•	•	•
4	14	Wiesbaden, Landeshauptstadt	55.20.3	6	650	•	•
4	14	Wiesbaden, Landeshauptstadt	55.20.4	•	•	•	•
4	14	Wiesbaden, Landeshauptstadt	55.3	•	•	•	•
4	14	Wiesbaden, Landeshauptstadt	55.9	•	•	•	•
4	14	Wiesbaden, Landeshauptstadt	55.90.1	•	•	•	•
4	14	Wiesbaden, Landeshauptstadt	55.90.9	—	—	—	—
4	14	Wiesbaden, Landeshauptstadt	56	678	392 813	3 874	396 686
4	14	Wiesbaden, Landeshauptstadt	56.1	495	283 132	2 351	285 483
4	14	Wiesbaden, Landeshauptstadt	56.10.1	306	227 285	1 726	229 011
4	14	Wiesbaden, Landeshauptstadt	56.10.2	8	18 842	39	18 881
4	14	Wiesbaden, Landeshauptstadt	56.10.3	119	22 962	234	23 196
4	14	Wiesbaden, Landeshauptstadt	56.10.4	51	9 920	150	10 070
4	14	Wiesbaden, Landeshauptstadt	56.10.5	11	4 123	201	4 325
4	14	Wiesbaden, Landeshauptstadt	56.2	53	75 410	1 391	76 801
4	14	Wiesbaden, Landeshauptstadt	56.21	24	6 512	1	6 512
4	14	Wiesbaden, Landeshauptstadt	56.29	29	68 898	1 390	70 288
4	14	Wiesbaden, Landeshauptstadt	56.3	130	34 271	132	34 403
4	14	Wiesbaden, Landeshauptstadt	56.30.1	83	21 266	119	21 384
4	14	Wiesbaden, Landeshauptstadt	56.30.2	4	2 325	•	•
4	14	Wiesbaden, Landeshauptstadt	56.30.3	14	3 206	6	3 212
4	14	Wiesbaden, Landeshauptstadt	56.30.4	4	964	•	•

6. Umsatzsteuerpflichtige und steuerbarer Umsatz 2017 in den kreisfreien Städten, Landkreisen und Regierungsbezirken nach wirtschaftlicher Gliederung

Regierungs- bezirk	Kreisfreie Städte / Landkreise	Name	WZ 2008	Steuer- pflichtige	Steuerbarer Umsatz		
					Lieferungen und Leistungen	Inner- gemein- schaftliche Erwerbe	Insgesamt
				Anzahl	1000 Euro		
4	14	Wiesbaden, Landeshauptstadt	56.30.9	25	6 510	7	6 517
4	14	Wiesbaden, Landeshauptstadt	J	696	901 505	9 847	911 352
4	14	Wiesbaden, Landeshauptstadt	58	49	313 065	6 969	320 034
4	14	Wiesbaden, Landeshauptstadt	58.1	46	312 489	6 969	319 458
4	14	Wiesbaden, Landeshauptstadt	58.11	19	48 271	5 100	53 371
4	14	Wiesbaden, Landeshauptstadt	58.12
4	14	Wiesbaden, Landeshauptstadt	58.13
4	14	Wiesbaden, Landeshauptstadt	58.14	17	24 826	69	24 894
4	14	Wiesbaden, Landeshauptstadt	58.19
4	14	Wiesbaden, Landeshauptstadt	58.2	3	576	0	576
4	14	Wiesbaden, Landeshauptstadt	58.21	—	—	—	—
4	14	Wiesbaden, Landeshauptstadt	58.29	3	576	0	576
4	14	Wiesbaden, Landeshauptstadt	59	64	31 552	281	31 833
4	14	Wiesbaden, Landeshauptstadt	59.1	54	26 380	248	26 628
4	14	Wiesbaden, Landeshauptstadt	59.11	43	18 169	64	18 234
4	14	Wiesbaden, Landeshauptstadt	59.12	6	3 104	168	3 272
4	14	Wiesbaden, Landeshauptstadt	59.13
4	14	Wiesbaden, Landeshauptstadt	59.14
4	14	Wiesbaden, Landeshauptstadt	59.2	10	5 172	33	5 205
4	14	Wiesbaden, Landeshauptstadt	59.20.1
4	14	Wiesbaden, Landeshauptstadt	59.20.2
4	14	Wiesbaden, Landeshauptstadt	59.20.3
4	14	Wiesbaden, Landeshauptstadt	60	—	—	—	—
4	14	Wiesbaden, Landeshauptstadt	60.1	—	—	—	—
4	14	Wiesbaden, Landeshauptstadt	60.2	—	—	—	—
4	14	Wiesbaden, Landeshauptstadt	61	19	20 078	115	20 193
4	14	Wiesbaden, Landeshauptstadt	61.1
4	14	Wiesbaden, Landeshauptstadt	61.2	4	520	.	.
4	14	Wiesbaden, Landeshauptstadt	61.3	—	—	—	—
4	14	Wiesbaden, Landeshauptstadt	61.9
4	14	Wiesbaden, Landeshauptstadt	61.90.1	5	3 934	90	4 024
4	14	Wiesbaden, Landeshauptstadt	61.90.9
4	14	Wiesbaden, Landeshauptstadt	62	489	515 842	2 046	517 888
4	14	Wiesbaden, Landeshauptstadt	62.01	209	295 450	486	295 935
4	14	Wiesbaden, Landeshauptstadt	62.01.1	66	24 097	182	24 279
4	14	Wiesbaden, Landeshauptstadt	62.01.9	143	271 353	304	271 656
4	14	Wiesbaden, Landeshauptstadt	62.02	208	100 857	371	101 228
4	14	Wiesbaden, Landeshauptstadt	62.03	31	42 984	168	43 152
4	14	Wiesbaden, Landeshauptstadt	62.09	41	76 551	1 022	77 573
4	14	Wiesbaden, Landeshauptstadt	63	75	20 969	436	21 404
4	14	Wiesbaden, Landeshauptstadt	63.1	14	3 364	9	3 373
4	14	Wiesbaden, Landeshauptstadt	63.11
4	14	Wiesbaden, Landeshauptstadt	63.12
4	14	Wiesbaden, Landeshauptstadt	63.9	61	17 604	427	18 031
4	14	Wiesbaden, Landeshauptstadt	63.91
4	14	Wiesbaden, Landeshauptstadt	63.99
4	14	Wiesbaden, Landeshauptstadt	K	127	575 612	2 606	578 218
4	14	Wiesbaden, Landeshauptstadt	64	18	281 302	2 088	283 389
4	14	Wiesbaden, Landeshauptstadt	64.1	4	55 889	1 557	57 445
4	14	Wiesbaden, Landeshauptstadt	64.11	—	—	—	—
4	14	Wiesbaden, Landeshauptstadt	64.19	4	55 889	1 557	57 445
4	14	Wiesbaden, Landeshauptstadt	64.19.1
4	14	Wiesbaden, Landeshauptstadt	64.19.2
4	14	Wiesbaden, Landeshauptstadt	64.19.3
4	14	Wiesbaden, Landeshauptstadt	64.19.4	—	—	—	—
4	14	Wiesbaden, Landeshauptstadt	64.19.5
4	14	Wiesbaden, Landeshauptstadt	64.19.6	—	—	—	—
4	14	Wiesbaden, Landeshauptstadt	64.2	6	3 083	.	.
4	14	Wiesbaden, Landeshauptstadt	64.3
4	14	Wiesbaden, Landeshauptstadt	64.9
4	14	Wiesbaden, Landeshauptstadt	64.91
4	14	Wiesbaden, Landeshauptstadt	64.92
4	14	Wiesbaden, Landeshauptstadt	64.92.1
4	14	Wiesbaden, Landeshauptstadt	64.92.2
4	14	Wiesbaden, Landeshauptstadt	64.99	3	186	.	.

6. Umsatzsteuerpflichtige und steuerbarer Umsatz 2017 in den kreisfreien Städten, Landkreisen und Regierungsbezirken nach wirtschaftlicher Gliederung

Regierungs- bezirk	Kreisfreie Städte / Landkreise	Name	WZ 2008	Steuer- pflichtige	Steuerbarer Umsatz		
					Lieferungen und Leistungen	Inner- gemein- schaftliche Erwerbe	Insgesamt
				Anzahl	1000 Euro		
4	14	Wiesbaden, Landeshauptstadt	64.99.1
4	14	Wiesbaden, Landeshauptstadt	64.99.9
4	14	Wiesbaden, Landeshauptstadt	65
4	14	Wiesbaden, Landeshauptstadt	65.1
4	14	Wiesbaden, Landeshauptstadt	65.11
4	14	Wiesbaden, Landeshauptstadt	65.12
4	14	Wiesbaden, Landeshauptstadt	65.12.1	—	—	—	—
4	14	Wiesbaden, Landeshauptstadt	65.12.2
4	14	Wiesbaden, Landeshauptstadt	65.2	—	—	—	—
4	14	Wiesbaden, Landeshauptstadt	65.3
4	14	Wiesbaden, Landeshauptstadt	66
4	14	Wiesbaden, Landeshauptstadt	66.1	55	24 640	52	24 692
4	14	Wiesbaden, Landeshauptstadt	66.11	—	—	—	—
4	14	Wiesbaden, Landeshauptstadt	66.12
4	14	Wiesbaden, Landeshauptstadt	66.19
4	14	Wiesbaden, Landeshauptstadt	66.2	40	5 997	.	.
4	14	Wiesbaden, Landeshauptstadt	66.21	7	3 067	.	.
4	14	Wiesbaden, Landeshauptstadt	66.22	33	2 929	1	2 930
4	14	Wiesbaden, Landeshauptstadt	66.29	—	—	—	—
4	14	Wiesbaden, Landeshauptstadt	66.3
4	14	Wiesbaden, Landeshauptstadt	L	1 191	769 435	1 599	771 034
4	14	Wiesbaden, Landeshauptstadt	68	1 191	769 435	1 599	771 034
4	14	Wiesbaden, Landeshauptstadt	68.1	62	62 382	121	62 502
4	14	Wiesbaden, Landeshauptstadt	68.2	740	398 584	1 040	399 624
4	14	Wiesbaden, Landeshauptstadt	68.3	389	308 469	438	308 908
4	14	Wiesbaden, Landeshauptstadt	68.31	166	51 759	101	51 860
4	14	Wiesbaden, Landeshauptstadt	68.32	223	256 710	337	257 047
4	14	Wiesbaden, Landeshauptstadt	M	2 782	4 143 825	230 419	4 374 244
4	14	Wiesbaden, Landeshauptstadt	69	698	250 434	68	250 502
4	14	Wiesbaden, Landeshauptstadt	69.1	448	126 706	54	126 760
4	14	Wiesbaden, Landeshauptstadt	69.10.1	126	49 838	1	49 840
4	14	Wiesbaden, Landeshauptstadt	69.10.2	290	56 167	35	56 201
4	14	Wiesbaden, Landeshauptstadt	69.10.3
4	14	Wiesbaden, Landeshauptstadt	69.10.4	8	10 779	5	10 784
4	14	Wiesbaden, Landeshauptstadt	69.10.9
4	14	Wiesbaden, Landeshauptstadt	69.2	250	123 728	14	123 742
4	14	Wiesbaden, Landeshauptstadt	69.20.1
4	14	Wiesbaden, Landeshauptstadt	69.20.2	7	845	2	847
4	14	Wiesbaden, Landeshauptstadt	69.20.3
4	14	Wiesbaden, Landeshauptstadt	69.20.4
4	14	Wiesbaden, Landeshauptstadt	70	716	1 849 027	223 421	2 072 448
4	14	Wiesbaden, Landeshauptstadt	70.1
4	14	Wiesbaden, Landeshauptstadt	70.10.1
4	14	Wiesbaden, Landeshauptstadt	70.10.9	54	157 814	15 100	172 914
4	14	Wiesbaden, Landeshauptstadt	70.2
4	14	Wiesbaden, Landeshauptstadt	70.21
4	14	Wiesbaden, Landeshauptstadt	70.22	629	281 096	475	281 571
4	14	Wiesbaden, Landeshauptstadt	71	591	792 631	5 957	798 588
4	14	Wiesbaden, Landeshauptstadt	71.1	577	773 392	5 956	779 348
4	14	Wiesbaden, Landeshauptstadt	71.11	228	78 219	135	78 353
4	14	Wiesbaden, Landeshauptstadt	71.11.1	125	34 335	123	34 458
4	14	Wiesbaden, Landeshauptstadt	71.11.2	46	5 764	10	5 774
4	14	Wiesbaden, Landeshauptstadt	71.11.3	42	32 654	.	.
4	14	Wiesbaden, Landeshauptstadt	71.11.4	15	5 465	.	.
4	14	Wiesbaden, Landeshauptstadt	71.12	349	695 174	5 822	700 995
4	14	Wiesbaden, Landeshauptstadt	71.12.1	145	104 097	2 209	106 306
4	14	Wiesbaden, Landeshauptstadt	71.12.2	121	558 474	3 585	562 059
4	14	Wiesbaden, Landeshauptstadt	71.12.3	3	479	.	.
4	14	Wiesbaden, Landeshauptstadt	71.12.9	80	32 123	.	.
4	14	Wiesbaden, Landeshauptstadt	71.2	14	19 239	1	19 240
4	14	Wiesbaden, Landeshauptstadt	72	51	8 771	7	8 778
4	14	Wiesbaden, Landeshauptstadt	72.1	34	7 342	.	.
4	14	Wiesbaden, Landeshauptstadt	72.11	5	1 992	6	1 997
4	14	Wiesbaden, Landeshauptstadt	72.19	29	5 351	1	5 352
4	14	Wiesbaden, Landeshauptstadt	72.2	17	1 429	.	.

6. Umsatzsteuerpflichtige und steuerbarer Umsatz 2017 in den kreisfreien Städten, Landkreisen und Regierungsbezirken nach wirtschaftlicher Gliederung

Regierungs- bezirk	Kreisfreie Städte / Landkreise	Name	WZ 2008	Steuer- pflichtige	Steuerbarer Umsatz		
					Lieferungen und Leistungen	Inner- gemein- schaftliche Erwerbe	Insgesamt
				Anzahl	1000 Euro		
4	14	Wiesbaden, Landeshauptstadt	73	197	1 175 385	520	1 175 906
4	14	Wiesbaden, Landeshauptstadt	73.1	179	1 172 230	520	1 172 750
4	14	Wiesbaden, Landeshauptstadt	73.11
4	14	Wiesbaden, Landeshauptstadt	73.12
4	14	Wiesbaden, Landeshauptstadt	73.2	18	3 155	0	3 156
4	14	Wiesbaden, Landeshauptstadt	74	500	59 395	436	59 831
4	14	Wiesbaden, Landeshauptstadt	74.1	226	27 446	398	27 844
4	14	Wiesbaden, Landeshauptstadt	74.10.1	22	2 423	205	2 627
4	14	Wiesbaden, Landeshauptstadt	74.10.2	142	13 160	48	13 207
4	14	Wiesbaden, Landeshauptstadt	74.10.3	62	11 864	146	12 009
4	14	Wiesbaden, Landeshauptstadt	74.2	68	5 685	3	5 688
4	14	Wiesbaden, Landeshauptstadt	74.20.1	65	5 400	.	.
4	14	Wiesbaden, Landeshauptstadt	74.20.2	3	285	.	.
4	14	Wiesbaden, Landeshauptstadt	74.3	62	4 462	11	4 474
4	14	Wiesbaden, Landeshauptstadt	74.30.1	8	637	5	642
4	14	Wiesbaden, Landeshauptstadt	74.30.2	54	3 826	6	3 832
4	14	Wiesbaden, Landeshauptstadt	74.9	144	21 801	24	21 825
4	14	Wiesbaden, Landeshauptstadt	75	29	8 182	10	8 192
4	14	Wiesbaden, Landeshauptstadt	75.00.1
4	14	Wiesbaden, Landeshauptstadt	75.00.9
4	14	Wiesbaden, Landeshauptstadt	N	929	1 830 249	12 570	1 842 820
4	14	Wiesbaden, Landeshauptstadt	77	65	227 219	7 020	234 239
4	14	Wiesbaden, Landeshauptstadt	77.1
4	14	Wiesbaden, Landeshauptstadt	77.11	12	13 534	0	13 534
4	14	Wiesbaden, Landeshauptstadt	77.12
4	14	Wiesbaden, Landeshauptstadt	77.2	16	194 694	6 996	201 690
4	14	Wiesbaden, Landeshauptstadt	77.21	4	976	1	977
4	14	Wiesbaden, Landeshauptstadt	77.22	—	—	—	—
4	14	Wiesbaden, Landeshauptstadt	77.29	12	193 718	6 995	200 712
4	14	Wiesbaden, Landeshauptstadt	77.3	31	18 045	24	18 069
4	14	Wiesbaden, Landeshauptstadt	77.31
4	14	Wiesbaden, Landeshauptstadt	77.32
4	14	Wiesbaden, Landeshauptstadt	77.33
4	14	Wiesbaden, Landeshauptstadt	77.34
4	14	Wiesbaden, Landeshauptstadt	77.35
4	14	Wiesbaden, Landeshauptstadt	77.39	23	16 970	24	16 995
4	14	Wiesbaden, Landeshauptstadt	77.4
4	14	Wiesbaden, Landeshauptstadt	78	45	88 153	12	88 165
4	14	Wiesbaden, Landeshauptstadt	78.1	25	11 478	6	11 485
4	14	Wiesbaden, Landeshauptstadt	78.2	12	64 989	.	.
4	14	Wiesbaden, Landeshauptstadt	78.3	8	11 686	.	.
4	14	Wiesbaden, Landeshauptstadt	79	51	23 549	219	23 768
4	14	Wiesbaden, Landeshauptstadt	79.1	46	9 881	4	9 885
4	14	Wiesbaden, Landeshauptstadt	79.11	30	5 522	0	5 523
4	14	Wiesbaden, Landeshauptstadt	79.12	16	4 359	4	4 363
4	14	Wiesbaden, Landeshauptstadt	79.9	5	13 668	214	13 882
4	14	Wiesbaden, Landeshauptstadt	80	30	43 148	0	43 148
4	14	Wiesbaden, Landeshauptstadt	80.1	16	39 675	0	39 675
4	14	Wiesbaden, Landeshauptstadt	80.2
4	14	Wiesbaden, Landeshauptstadt	80.3
4	14	Wiesbaden, Landeshauptstadt	81	500	199 773	992	200 766
4	14	Wiesbaden, Landeshauptstadt	81.1	191	49 600	291	49 891
4	14	Wiesbaden, Landeshauptstadt	81.2	155	67 149	49	67 198
4	14	Wiesbaden, Landeshauptstadt	81.21	118	51 188	49	51 236
4	14	Wiesbaden, Landeshauptstadt	81.22	15	7 291	.	.
4	14	Wiesbaden, Landeshauptstadt	81.22.1	10	1 743	.	.
4	14	Wiesbaden, Landeshauptstadt	81.22.9	5	5 548	.	.
4	14	Wiesbaden, Landeshauptstadt	81.29	22	8 670	.	.
4	14	Wiesbaden, Landeshauptstadt	81.29.1
4	14	Wiesbaden, Landeshauptstadt	81.29.2
4	14	Wiesbaden, Landeshauptstadt	81.29.9	14	6 412	.	.
4	14	Wiesbaden, Landeshauptstadt	81.3	154	83 024	652	83 676
4	14	Wiesbaden, Landeshauptstadt	81.30.1	138	77 518	380	77 898
4	14	Wiesbaden, Landeshauptstadt	81.30.9	16	5 506	272	5 778
4	14	Wiesbaden, Landeshauptstadt	82	238	1 248 407	4 327	1 252 734

6. Umsatzsteuerpflichtige und steuerbarer Umsatz 2017 in den kreisfreien Städten, Landkreisen und Regierungsbezirken nach wirtschaftlicher Gliederung

Regierungs- bezirk	Kreisfreie Städte / Landkreise	Name	WZ 2008	Steuer- pflichtige	Steuerbarer Umsatz		
					Lieferungen und Leistungen	Inner- gemein- schaftliche Erwerbe	Insgesamt
				Anzahl	1000 Euro		
4	14	Wiesbaden, Landeshauptstadt	82.1	74	7 882	29	7 911
4	14	Wiesbaden, Landeshauptstadt	82.11	39	2 119	22	2 141
4	14	Wiesbaden, Landeshauptstadt	82.19	35	5 763	7	5 770
4	14	Wiesbaden, Landeshauptstadt	82.2
4	14	Wiesbaden, Landeshauptstadt	82.3
4	14	Wiesbaden, Landeshauptstadt	82.9
4	14	Wiesbaden, Landeshauptstadt	82.91
4	14	Wiesbaden, Landeshauptstadt	82.91.1
4	14	Wiesbaden, Landeshauptstadt	82.91.2
4	14	Wiesbaden, Landeshauptstadt	82.92
4	14	Wiesbaden, Landeshauptstadt	82.99
4	14	Wiesbaden, Landeshauptstadt	82.99.1
4	14	Wiesbaden, Landeshauptstadt	82.99.9	77	27 814	136	27 951
4	14	Wiesbaden, Landeshauptstadt	O	—	—	—	—
4	14	Wiesbaden, Landeshauptstadt	P
4	14	Wiesbaden, Landeshauptstadt	85
4	14	Wiesbaden, Landeshauptstadt	85.1	—	—	—	—
4	14	Wiesbaden, Landeshauptstadt	85.2	—	—	—	—
4	14	Wiesbaden, Landeshauptstadt	85.3
4	14	Wiesbaden, Landeshauptstadt	85.31
4	14	Wiesbaden, Landeshauptstadt	85.32
4	14	Wiesbaden, Landeshauptstadt	85.4	13	1 558	203	1 761
4	14	Wiesbaden, Landeshauptstadt	85.41
4	14	Wiesbaden, Landeshauptstadt	85.42
4	14	Wiesbaden, Landeshauptstadt	85.42.1	—	—	—	—
4	14	Wiesbaden, Landeshauptstadt	85.42.2
4	14	Wiesbaden, Landeshauptstadt	85.42.3	—	—	—	—
4	14	Wiesbaden, Landeshauptstadt	85.42.4	—	—	—	—
4	14	Wiesbaden, Landeshauptstadt	85.5	205	50 792	196	50 988
4	14	Wiesbaden, Landeshauptstadt	85.51	65	5 227	42	5 269
4	14	Wiesbaden, Landeshauptstadt	85.52	17	2 152	0	2 152
4	14	Wiesbaden, Landeshauptstadt	85.53	28	7 313	1	7 313
4	14	Wiesbaden, Landeshauptstadt	85.59	95	36 100	154	36 254
4	14	Wiesbaden, Landeshauptstadt	85.59.1
4	14	Wiesbaden, Landeshauptstadt	85.59.2
4	14	Wiesbaden, Landeshauptstadt	85.59.9	43	18 641	44	18 685
4	14	Wiesbaden, Landeshauptstadt	85.6
4	14	Wiesbaden, Landeshauptstadt	Q	282	143 593	1 091	144 684
4	14	Wiesbaden, Landeshauptstadt	86	244	94 129	992	95 121
4	14	Wiesbaden, Landeshauptstadt	86.1	4	2 090	211	2 301
4	14	Wiesbaden, Landeshauptstadt	86.10.1
4	14	Wiesbaden, Landeshauptstadt	86.10.2	—	—	—	—
4	14	Wiesbaden, Landeshauptstadt	86.10.3
4	14	Wiesbaden, Landeshauptstadt	86.2	127	68 902	55	68 957
4	14	Wiesbaden, Landeshauptstadt	86.21	45	20 334	15	20 349
4	14	Wiesbaden, Landeshauptstadt	86.22
4	14	Wiesbaden, Landeshauptstadt	86.23
4	14	Wiesbaden, Landeshauptstadt	86.9	113	23 137	726	23 863
4	14	Wiesbaden, Landeshauptstadt	86.90.1	22	2 034	0	2 034
4	14	Wiesbaden, Landeshauptstadt	86.90.2	32	5 723	.	.
4	14	Wiesbaden, Landeshauptstadt	86.90.3	7	1 098	.	.
4	14	Wiesbaden, Landeshauptstadt	86.90.9	52	14 283	725	15 008
4	14	Wiesbaden, Landeshauptstadt	87	8	16 217	.	.
4	14	Wiesbaden, Landeshauptstadt	87.1
4	14	Wiesbaden, Landeshauptstadt	87.2	—	—	—	—
4	14	Wiesbaden, Landeshauptstadt	87.3
4	14	Wiesbaden, Landeshauptstadt	87.9
4	14	Wiesbaden, Landeshauptstadt	88	30	33 248	.	.
4	14	Wiesbaden, Landeshauptstadt	88.1	7	1 717	.	.
4	14	Wiesbaden, Landeshauptstadt	88.10.1
4	14	Wiesbaden, Landeshauptstadt	88.10.2
4	14	Wiesbaden, Landeshauptstadt	88.9	23	31 531	98	31 629
4	14	Wiesbaden, Landeshauptstadt	88.91
4	14	Wiesbaden, Landeshauptstadt	88.99
4	14	Wiesbaden, Landeshauptstadt	R	445	785 591	1 763	787 354

6. Umsatzsteuerpflichtige und steuerbarer Umsatz 2017 in den kreisfreien Städten, Landkreisen und Regierungsbezirken nach wirtschaftlicher Gliederung

Regierungs- bezirk	Kreisfreie Städte / Landkreise	Name	WZ 2008	Steuer- pflichtige	Steuerbarer Umsatz		
					Lieferungen und Leistungen	Inner- gemein- schaftliche Erwerbe	Insgesamt
				Anzahl	1000 Euro		
4	14	Wiesbaden, Landeshauptstadt	90	•	•	•	•
4	14	Wiesbaden, Landeshauptstadt	90.01	55	12 889	36	12 925
4	14	Wiesbaden, Landeshauptstadt	90.01.1	•	•	•	•
4	14	Wiesbaden, Landeshauptstadt	90.01.2	3	601	•	•
4	14	Wiesbaden, Landeshauptstadt	90.01.3	•	•	•	•
4	14	Wiesbaden, Landeshauptstadt	90.01.4	45	11 603	36	11 639
4	14	Wiesbaden, Landeshauptstadt	90.02	4	210	•	•
4	14	Wiesbaden, Landeshauptstadt	90.03	210	18 161	•	•
4	14	Wiesbaden, Landeshauptstadt	90.03.1	9	1 378	1	1 379
4	14	Wiesbaden, Landeshauptstadt	90.03.2	46	4 869	3	4 871
4	14	Wiesbaden, Landeshauptstadt	90.03.3	44	2 591	6	2 596
4	14	Wiesbaden, Landeshauptstadt	90.03.4	6	577	•	•
4	14	Wiesbaden, Landeshauptstadt	90.03.5	105	8 746	4	8 750
4	14	Wiesbaden, Landeshauptstadt	90.04	•	•	•	•
4	14	Wiesbaden, Landeshauptstadt	90.04.1	5	518	18	536
4	14	Wiesbaden, Landeshauptstadt	90.04.2	•	•	•	•
4	14	Wiesbaden, Landeshauptstadt	90.04.3	3	393	•	•
4	14	Wiesbaden, Landeshauptstadt	91	•	•	•	•
4	14	Wiesbaden, Landeshauptstadt	91.01	•	•	•	•
4	14	Wiesbaden, Landeshauptstadt	91.02	—	—	—	—
4	14	Wiesbaden, Landeshauptstadt	91.03	•	•	•	•
4	14	Wiesbaden, Landeshauptstadt	91.04	•	•	•	•
4	14	Wiesbaden, Landeshauptstadt	92	•	•	•	•
4	14	Wiesbaden, Landeshauptstadt	92.00.1	28	16 709	0	16 709
4	14	Wiesbaden, Landeshauptstadt	92.00.2	•	•	•	•
4	14	Wiesbaden, Landeshauptstadt	92.00.3	•	•	•	•
4	14	Wiesbaden, Landeshauptstadt	93	130	68 480	1 131	69 611
4	14	Wiesbaden, Landeshauptstadt	93.1	80	59 680	1 095	60 774
4	14	Wiesbaden, Landeshauptstadt	93.11	22	10 534	367	10 901
4	14	Wiesbaden, Landeshauptstadt	93.12	25	10 098	57	10 155
4	14	Wiesbaden, Landeshauptstadt	93.13	17	8 095	19	8 115
4	14	Wiesbaden, Landeshauptstadt	93.19	16	30 952	651	31 603
4	14	Wiesbaden, Landeshauptstadt	93.2	50	8 801	36	8 837
4	14	Wiesbaden, Landeshauptstadt	93.21	18	2 878	1	2 880
4	14	Wiesbaden, Landeshauptstadt	93.29	32	5 922	35	5 957
4	14	Wiesbaden, Landeshauptstadt	S	709	514 184	20 841	535 025
4	14	Wiesbaden, Landeshauptstadt	94	45	27 526	—18	27 508
4	14	Wiesbaden, Landeshauptstadt	94.1	13	8 932	1	8 932
4	14	Wiesbaden, Landeshauptstadt	94.11	8	8 357	•	•
4	14	Wiesbaden, Landeshauptstadt	94.12	5	574	•	•
4	14	Wiesbaden, Landeshauptstadt	94.2	—	—	—	—
4	14	Wiesbaden, Landeshauptstadt	94.9	32	18 595	—19	18 576
4	14	Wiesbaden, Landeshauptstadt	94.91	•	•	•	•
4	14	Wiesbaden, Landeshauptstadt	94.92	•	•	•	•
4	14	Wiesbaden, Landeshauptstadt	94.99	27	18 071	—20	18 051
4	14	Wiesbaden, Landeshauptstadt	94.99.1	12	9 868	—30	9 837
4	14	Wiesbaden, Landeshauptstadt	94.99.2	•	•	•	•
4	14	Wiesbaden, Landeshauptstadt	94.99.3	•	•	•	•
4	14	Wiesbaden, Landeshauptstadt	94.99.4	—	—	—	—
4	14	Wiesbaden, Landeshauptstadt	94.99.9	10	753	•	•
4	14	Wiesbaden, Landeshauptstadt	95	45	11 608	281	11 889
4	14	Wiesbaden, Landeshauptstadt	95.1	8	1 499	10	1 509
4	14	Wiesbaden, Landeshauptstadt	95.11	•	•	•	•
4	14	Wiesbaden, Landeshauptstadt	95.12	•	•	•	•
4	14	Wiesbaden, Landeshauptstadt	95.2	37	10 109	271	10 380
4	14	Wiesbaden, Landeshauptstadt	95.21	•	•	•	•
4	14	Wiesbaden, Landeshauptstadt	95.22	•	•	•	•
4	14	Wiesbaden, Landeshauptstadt	95.23	8	1 365	267	1 632
4	14	Wiesbaden, Landeshauptstadt	95.24	4	373	2	375
4	14	Wiesbaden, Landeshauptstadt	95.25	•	•	•	•
4	14	Wiesbaden, Landeshauptstadt	95.29	20	5 733	0	5 734
4	14	Wiesbaden, Landeshauptstadt	96	619	475 050	20 578	495 628
4	14	Wiesbaden, Landeshauptstadt	96.01	30	410 258	20 073	430 331
4	14	Wiesbaden, Landeshauptstadt	96.02	324	34 651	214	34 865
4	14	Wiesbaden, Landeshauptstadt	96.02.1	220	26 600	178	26 778

6. Umsatzsteuerpflichtige und steuerbarer Umsatz 2017 in den kreisfreien Städten, Landkreisen und Regierungsbezirken nach wirtschaftlicher Gliederung

Regierungs- bezirk	Kreisfreie Städte / Landkreise	Name	WZ 2008	Steuer- pflichtige	Steuerbarer Umsatz		
					Lieferungen und Leistungen	Inner- gemein- schaftliche Erwerbe	Insgesamt
				Anzahl	1000 Euro		
4	14	Wiesbaden, Landeshauptstadt	96.02.2	104	8 051	35	8 086
4	14	Wiesbaden, Landeshauptstadt	96.03	16	6 904	.	.
4	14	Wiesbaden, Landeshauptstadt	96.03.1
4	14	Wiesbaden, Landeshauptstadt	96.03.2
4	14	Wiesbaden, Landeshauptstadt	96.04	10	2 356	.	.
4	14	Wiesbaden, Landeshauptstadt	96.09	239	20 881	287	21 168
4	31	Bergstraße	A - S	11 622	11 534 228	897 572	12 431 800
4	31	Bergstraße	A	175	57 444	7 345	64 789
4	31	Bergstraße	01	161	52 083	7 229	59 312
4	31	Bergstraße	01.1	30	6 900	801	7 701
4	31	Bergstraße	01.11	21	3 014	.	.
4	31	Bergstraße	01.12	—	—	—	—
4	31	Bergstraße	01.13	6	3 503	785	4 288
4	31	Bergstraße	01.13.1	6	3 503	785	4 288
4	31	Bergstraße	01.13.2	—	—	—	—
4	31	Bergstraße	01.14	—	—	—	—
4	31	Bergstraße	01.15	—	—	—	—
4	31	Bergstraße	01.16	—	—	—	—
4	31	Bergstraße	01.19	3	383	.	.
4	31	Bergstraße	01.19.1
4	31	Bergstraße	01.19.2	—	—	—	—
4	31	Bergstraße	01.19.9
4	31	Bergstraße	01.2	11	6 342	264	6 606
4	31	Bergstraße	01.21
4	31	Bergstraße	01.22	—	—	—	—
4	31	Bergstraße	01.23	—	—	—	—
4	31	Bergstraße	01.24	—	—	—	—
4	31	Bergstraße	01.25	—	—	—	—
4	31	Bergstraße	01.25.1	—	—	—	—
4	31	Bergstraße	01.25.9	—	—	—	—
4	31	Bergstraße	01.26	—	—	—	—
4	31	Bergstraße	01.27	—	—	—	—
4	31	Bergstraße	01.28	—	—	—	—
4	31	Bergstraße	01.29
4	31	Bergstraße	01.3	6	18 123	1 790	19 912
4	31	Bergstraße	01.30.1
4	31	Bergstraße	01.30.2
4	31	Bergstraße	01.4	17	3 166	19	3 185
4	31	Bergstraße	01.41
4	31	Bergstraße	01.42
4	31	Bergstraße	01.43	11	2 039	2	2 041
4	31	Bergstraße	01.44	—	—	—	—
4	31	Bergstraße	01.45	—	—	—	—
4	31	Bergstraße	01.46	—	—	—	—
4	31	Bergstraße	01.47	—	—	—	—
4	31	Bergstraße	01.49
4	31	Bergstraße	01.5	76	14 746	4 350	19 096
4	31	Bergstraße	01.6	21	2 807	5	2 812
4	31	Bergstraße	01.61	5	1 286	0	1 286
4	31	Bergstraße	01.62	12	1 161	5	1 165
4	31	Bergstraße	01.63
4	31	Bergstraße	01.64
4	31	Bergstraße	01.7	—	—	—	—
4	31	Bergstraße	02
4	31	Bergstraße	02.1	4	3 516	42	3 557
4	31	Bergstraße	02.2
4	31	Bergstraße	02.3	—	—	—	—
4	31	Bergstraße	02.4	7	777	.	.
4	31	Bergstraße	03
4	31	Bergstraße	03.1	—	—	—	—
4	31	Bergstraße	03.11	—	—	—	—
4	31	Bergstraße	03.12	—	—	—	—
4	31	Bergstraße	03.2
4	31	Bergstraße	03.21	—	—	—	—
4	31	Bergstraße	03.22

6. Umsatzsteuerpflichtige und steuerbarer Umsatz 2017 in den kreisfreien Städten, Landkreisen und Regierungsbezirken nach wirtschaftlicher Gliederung

Regierungs- bezirk	Kreisfreie Städte / Landkreise	Name	WZ 2008	Steuer- pflichtige	Steuerbarer Umsatz		
					Lieferungen und Leistungen	Inner- gemein- schaftliche Erwerbe	Insgesamt
				Anzahl	1000 Euro		
4	31	Bergstraße	B	14	45 243	1 121	46 365
4	31	Bergstraße	05	—	—	—	—
4	31	Bergstraße	05.1	—	—	—	—
4	31	Bergstraße	05.2	—	—	—	—
4	31	Bergstraße	06	—	—	—	—
4	31	Bergstraße	06.1	—	—	—	—
4	31	Bergstraße	06.2	—	—	—	—
4	31	Bergstraße	07	—	—	—	—
4	31	Bergstraße	07.1	—	—	—	—
4	31	Bergstraße	07.2	—	—	—	—
4	31	Bergstraße	07.21	—	—	—	—
4	31	Bergstraße	07.29	—	—	—	—
4	31	Bergstraße	08	14	45 243	1 121	46 365
4	31	Bergstraße	08.1	•	•	•	•
4	31	Bergstraße	08.11	•	•	•	•
4	31	Bergstraße	08.12	8	25 197	731	25 928
4	31	Bergstraße	08.9	•	•	•	•
4	31	Bergstraße	08.91	—	—	—	—
4	31	Bergstraße	08.92	—	—	—	—
4	31	Bergstraße	08.93	—	—	—	—
4	31	Bergstraße	08.99	•	•	•	•
4	31	Bergstraße	09	—	—	—	—
4	31	Bergstraße	09.1	—	—	—	—
4	31	Bergstraße	09.9	—	—	—	—
4	31	Bergstraße	C	959	3 575 100	448 324	4 023 425
4	31	Bergstraße	10	121	175 102	30 692	205 794
4	31	Bergstraße	10.1	56	101 470	22 833	124 303
4	31	Bergstraße	10.11	•	•	•	•
4	31	Bergstraße	10.12	—	—	—	—
4	31	Bergstraße	10.13	•	•	•	•
4	31	Bergstraße	10.2	•	•	•	•
4	31	Bergstraße	10.3	•	•	•	•
4	31	Bergstraße	10.31	—	—	—	—
4	31	Bergstraße	10.32	•	•	•	•
4	31	Bergstraße	10.39	•	•	•	•
4	31	Bergstraße	10.4	•	•	•	•
4	31	Bergstraße	10.41	•	•	•	•
4	31	Bergstraße	10.42	—	—	—	—
4	31	Bergstraße	10.5	8	4 224	28	4 252
4	31	Bergstraße	10.51	•	•	•	•
4	31	Bergstraße	10.52	•	•	•	•
4	31	Bergstraße	10.6	—	—	—	—
4	31	Bergstraße	10.61	—	—	—	—
4	31	Bergstraße	10.62	—	—	—	—
4	31	Bergstraße	10.7	43	33 988	19	34 007
4	31	Bergstraße	10.71	•	•	•	•
4	31	Bergstraße	10.72	—	—	—	—
4	31	Bergstraße	10.73	•	•	•	•
4	31	Bergstraße	10.8	4	3 404	92	3 496
4	31	Bergstraße	10.81	—	—	—	—
4	31	Bergstraße	10.82	—	—	—	—
4	31	Bergstraße	10.83	•	•	•	•
4	31	Bergstraße	10.84	—	—	—	—
4	31	Bergstraße	10.85	—	—	—	—
4	31	Bergstraße	10.86	•	•	•	•
4	31	Bergstraße	10.89	—	—	—	—
4	31	Bergstraße	10.9	•	•	•	•
4	31	Bergstraße	10.91	•	•	•	•
4	31	Bergstraße	10.92	•	•	•	•
4	31	Bergstraße	11	•	•	•	•
4	31	Bergstraße	11.01	•	•	•	•
4	31	Bergstraße	11.02	•	•	•	•
4	31	Bergstraße	11.03	•	•	•	•
4	31	Bergstraße	11.04	—	—	—	—
4	31	Bergstraße	11.05	•	•	•	•

6. Umsatzsteuerpflichtige und steuerbarer Umsatz 2017 in den kreisfreien Städten, Landkreisen und Regierungsbezirken nach wirtschaftlicher Gliederung

Regierungs- bezirk	Kreisfreie Städte / Landkreise	Name	WZ 2008	Steuer- pflichtige	Steuerbarer Umsatz		
					Lieferungen und Leistungen	Inner- gemein- schaftliche Erwerbe	Insgesamt
				Anzahl	1000 Euro		
4	31	Bergstraße	11.06	—	—	—	—
4	31	Bergstraße	11.07	•	•	•	•
4	31	Bergstraße	12	—	—	—	—
4	31	Bergstraße	13	16	8 005	1 240	9 245
4	31	Bergstraße	13.1	—	—	—	—
4	31	Bergstraße	13.2	—	—	—	—
4	31	Bergstraße	13.3	6	2 825	649	3 474
4	31	Bergstraße	13.9	10	5 180	591	5 771
4	31	Bergstraße	13.91	—	—	—	—
4	31	Bergstraße	13.92	•	•	•	•
4	31	Bergstraße	13.93	•	•	•	•
4	31	Bergstraße	13.94	—	—	—	—
4	31	Bergstraße	13.95	—	—	—	—
4	31	Bergstraße	13.96	•	•	•	•
4	31	Bergstraße	13.99	5	3 003	531	3 534
4	31	Bergstraße	14	14	7 800	957	8 757
4	31	Bergstraße	14.1	14	7 800	957	8 757
4	31	Bergstraße	14.11	•	•	•	•
4	31	Bergstraße	14.12	—	—	—	—
4	31	Bergstraße	14.13	•	•	•	•
4	31	Bergstraße	14.14	—	—	—	—
4	31	Bergstraße	14.19	8	6 071	914	6 985
4	31	Bergstraße	14.2	—	—	—	—
4	31	Bergstraße	14.3	—	—	—	—
4	31	Bergstraße	14.31	—	—	—	—
4	31	Bergstraße	14.39	—	—	—	—
4	31	Bergstraße	15	4	2 593	278	2 871
4	31	Bergstraße	15.1	4	2 593	278	2 871
4	31	Bergstraße	15.11	—	—	—	—
4	31	Bergstraße	15.12	4	2 593	278	2 871
4	31	Bergstraße	15.2	—	—	—	—
4	31	Bergstraße	16	67	52 269	1 096	53 365
4	31	Bergstraße	16.1	9	5 803	346	6 149
4	31	Bergstraße	16.2	58	46 466	750	47 217
4	31	Bergstraße	16.21	•	•	•	•
4	31	Bergstraße	16.22	—	—	—	—
4	31	Bergstraße	16.23	41	18 209	86	18 295
4	31	Bergstraße	16.24	•	•	•	•
4	31	Bergstraße	16.29	10	2 859	9	2 868
4	31	Bergstraße	17	10	24 805	1 607	26 412
4	31	Bergstraße	17.1	•	•	•	•
4	31	Bergstraße	17.11	—	—	—	—
4	31	Bergstraße	17.12	•	•	•	•
4	31	Bergstraße	17.2	•	•	•	•
4	31	Bergstraße	17.21	•	•	•	•
4	31	Bergstraße	17.22	—	—	—	—
4	31	Bergstraße	17.23	•	•	•	•
4	31	Bergstraße	17.24	—	—	—	—
4	31	Bergstraße	17.29	•	•	•	•
4	31	Bergstraße	18	39	23 882	186	24 068
4	31	Bergstraße	18.1	39	23 882	186	24 068
4	31	Bergstraße	18.11	•	•	•	•
4	31	Bergstraße	18.12	24	18 305	179	18 485
4	31	Bergstraße	18.13	11	1 598	0	1 598
4	31	Bergstraße	18.14	•	•	•	•
4	31	Bergstraße	18.2	—	—	—	—
4	31	Bergstraße	19	—	—	—	—
4	31	Bergstraße	19.1	—	—	—	—
4	31	Bergstraße	19.2	—	—	—	—
4	31	Bergstraße	20	22	217 913	39 361	257 274
4	31	Bergstraße	20.1	•	•	•	•
4	31	Bergstraße	20.11	•	•	•	•
4	31	Bergstraße	20.12	•	•	•	•
4	31	Bergstraße	20.13	•	•	•	•
4	31	Bergstraße	20.14	—	—	—	—

6. Umsatzsteuerpflichtige und steuerbarer Umsatz 2017 in den kreisfreien Städten, Landkreisen und Regierungsbezirken nach wirtschaftlicher Gliederung

Regierungs- bezirk	Kreisfreie Städte / Landkreise	Name	WZ 2008	Steuer- pflichtige	Steuerbarer Umsatz		
					Lieferungen und Leistungen	Inner- gemein- schaftliche Erwerbe	Insgesamt
				Anzahl	1000 Euro		
4	31	Bergstraße	20.15
4	31	Bergstraße	20.16
4	31	Bergstraße	20.17
4	31	Bergstraße	20.2
4	31	Bergstraße	20.3	—	—	—	—
4	31	Bergstraße	20.4	7	17 031	1 343	18 374
4	31	Bergstraße	20.41	4	16 608	1 343	17 951
4	31	Bergstraße	20.42	3	423	0	424
4	31	Bergstraße	20.5	7	137 319	17 076	154 395
4	31	Bergstraße	20.51	—	—	—	—
4	31	Bergstraße	20.52	—	—	—	—
4	31	Bergstraße	20.53	—	—	—	—
4	31	Bergstraße	20.59	7	137 319	17 076	154 395
4	31	Bergstraße	20.6
4	31	Bergstraße	21	10	179 361	23 429	202 790
4	31	Bergstraße	21.1
4	31	Bergstraße	21.2
4	31	Bergstraße	22	48	190 630	29 509	220 139
4	31	Bergstraße	22.1
4	31	Bergstraße	22.11	6	2 227	24	2 251
4	31	Bergstraße	22.19
4	31	Bergstraße	22.2
4	31	Bergstraße	22.21	6	58 191	19 963	78 154
4	31	Bergstraße	22.22
4	31	Bergstraße	22.23
4	31	Bergstraße	22.29	16	44 912	3 605	48 516
4	31	Bergstraße	23	66	109 257	3 660	112 917
4	31	Bergstraße	23.1
4	31	Bergstraße	23.11	—	—	—	—
4	31	Bergstraße	23.12
4	31	Bergstraße	23.13	—	—	—	—
4	31	Bergstraße	23.14
4	31	Bergstraße	23.19
4	31	Bergstraße	23.2	—	—	—	—
4	31	Bergstraße	23.3
4	31	Bergstraße	23.31
4	31	Bergstraße	23.32
4	31	Bergstraße	23.4	4	1 016	1	1 016
4	31	Bergstraße	23.41
4	31	Bergstraße	23.42
4	31	Bergstraße	23.43	—	—	—	—
4	31	Bergstraße	23.44	—	—	—	—
4	31	Bergstraße	23.49	—	—	—	—
4	31	Bergstraße	23.5	—	—	—	—
4	31	Bergstraße	23.51	—	—	—	—
4	31	Bergstraße	23.52	—	—	—	—
4	31	Bergstraße	23.6	16	51 114	236	51 350
4	31	Bergstraße	23.61	12	42 395	235	42 629
4	31	Bergstraße	23.62	—	—	—	—
4	31	Bergstraße	23.63
4	31	Bergstraße	23.64
4	31	Bergstraße	23.65	—	—	—	—
4	31	Bergstraße	23.69
4	31	Bergstraße	23.7	38	38 120	2 127	40 247
4	31	Bergstraße	23.9
4	31	Bergstraße	23.91
4	31	Bergstraße	23.99	—	—	—	—
4	31	Bergstraße	24	11	12 637	328	12 965
4	31	Bergstraße	24.1	6	6 450	34	6 484
4	31	Bergstraße	24.2
4	31	Bergstraße	24.3
4	31	Bergstraße	24.31	—	—	—	—
4	31	Bergstraße	24.32	—	—	—	—
4	31	Bergstraße	24.33
4	31	Bergstraße	24.34	—	—	—	—

6. Umsatzsteuerpflichtige und steuerbarer Umsatz 2017 in den kreisfreien Städten, Landkreisen und Regierungsbezirken nach wirtschaftlicher Gliederung

Regierungs- bezirk	Kreisfreie Städte / Landkreise	Name	WZ 2008	Steuer- pflichtige	Steuerbarer Umsatz		
					Lieferungen und Leistungen	Inner- gemein- schaftliche Erwerbe	Insgesamt
				Anzahl	1000 Euro		
4	31	Bergstraße	24.4	—	—	—	—
4	31	Bergstraße	24.41	—	—	—	—
4	31	Bergstraße	24.42	—	—	—	—
4	31	Bergstraße	24.43	—	—	—	—
4	31	Bergstraße	24.44	—	—	—	—
4	31	Bergstraße	24.45	—	—	—	—
4	31	Bergstraße	24.46	—	—	—	—
4	31	Bergstraße	24.5	•	•	•	•
4	31	Bergstraße	24.51	—	—	—	—
4	31	Bergstraße	24.52	—	—	—	—
4	31	Bergstraße	24.53	•	•	•	•
4	31	Bergstraße	24.54	—	—	—	—
4	31	Bergstraße	25	175	222 599	9 294	231 893
4	31	Bergstraße	25.1	33	39 914	1 119	41 033
4	31	Bergstraße	25.11	22	26 246	960	27 206
4	31	Bergstraße	25.12	11	13 668	159	13 827
4	31	Bergstraße	25.2	•	•	•	•
4	31	Bergstraße	25.21	—	—	—	—
4	31	Bergstraße	25.29	•	•	•	•
4	31	Bergstraße	25.3	—	—	—	—
4	31	Bergstraße	25.4	—	—	—	—
4	31	Bergstraße	25.5	•	•	•	•
4	31	Bergstraße	25.6	108	112 069	2 466	114 535
4	31	Bergstraße	25.61	10	19 171	2 149	21 320
4	31	Bergstraße	25.62	98	92 898	318	93 215
4	31	Bergstraße	25.7	17	19 234	283	19 516
4	31	Bergstraße	25.71	—	—	—	—
4	31	Bergstraße	25.72	•	•	•	•
4	31	Bergstraße	25.73	•	•	•	•
4	31	Bergstraße	25.73.1	9	14 174	193	14 366
4	31	Bergstraße	25.73.2	—	—	—	—
4	31	Bergstraße	25.73.3	•	•	•	•
4	31	Bergstraße	25.73.4	—	—	—	—
4	31	Bergstraße	25.73.5	4	2 527	80	2 607
4	31	Bergstraße	25.9	13	49 610	5 426	55 036
4	31	Bergstraße	25.91	•	•	•	•
4	31	Bergstraße	25.92	—	—	—	—
4	31	Bergstraße	25.93	•	•	•	•
4	31	Bergstraße	25.94	•	•	•	•
4	31	Bergstraße	25.99	10	24 543	1 330	25 873
4	31	Bergstraße	26	62	321 760	44 657	366 416
4	31	Bergstraße	26.1	19	163 924	10 447	174 371
4	31	Bergstraße	26.11	19	163 924	10 447	174 371
4	31	Bergstraße	26.11.1	•	•	•	•
4	31	Bergstraße	26.11.9	•	•	•	•
4	31	Bergstraße	26.12	—	—	—	—
4	31	Bergstraße	26.2	10	6 234	227	6 461
4	31	Bergstraße	26.3	•	•	•	•
4	31	Bergstraße	26.4	•	•	•	•
4	31	Bergstraße	26.5	16	119 124	23 965	143 089
4	31	Bergstraße	26.51	16	119 124	23 965	143 089
4	31	Bergstraße	26.51.1	•	•	•	•
4	31	Bergstraße	26.51.2	—	—	—	—
4	31	Bergstraße	26.51.3	•	•	•	•
4	31	Bergstraße	26.52	—	—	—	—
4	31	Bergstraße	26.6	•	•	•	•
4	31	Bergstraße	26.7	6	8 797	512	9 309
4	31	Bergstraße	26.8	•	•	•	•
4	31	Bergstraße	27	•	•	•	•
4	31	Bergstraße	27.1	•	•	•	•
4	31	Bergstraße	27.11	6	39 240	1 488	40 728
4	31	Bergstraße	27.12	•	•	•	•
4	31	Bergstraße	27.2	—	—	—	—
4	31	Bergstraße	27.3	•	•	•	•
4	31	Bergstraße	27.31	—	—	—	—

6. Umsatzsteuerpflichtige und steuerbarer Umsatz 2017 in den kreisfreien Städten, Landkreisen und Regierungsbezirken nach wirtschaftlicher Gliederung

Regierungs- bezirk	Kreisfreie Städte / Landkreise	Name	WZ 2008	Steuer- pflichtige	Steuerbarer Umsatz		
					Lieferungen und Leistungen	Inner- gemein- schaftliche Erwerbe	Insgesamt
				Anzahl	1000 Euro		
4	31	Bergstraße	27.32
4	31	Bergstraße	27.33
4	31	Bergstraße	27.4
4	31	Bergstraße	27.5
4	31	Bergstraße	27.51
4	31	Bergstraße	27.52	—	—	—	—
4	31	Bergstraße	27.9	12	23 811	1 156	24 967
4	31	Bergstraße	28	95	259 614	32 643	292 257
4	31	Bergstraße	28.1	19	77 288	8 394	85 682
4	31	Bergstraße	28.11	4	16 952	846	17 797
4	31	Bergstraße	28.12
4	31	Bergstraße	28.13	3	18 693	2 739	21 432
4	31	Bergstraße	28.14	4	3 542	1	3 543
4	31	Bergstraße	28.15
4	31	Bergstraße	28.2	38	81 099	9 368	90 467
4	31	Bergstraße	28.21
4	31	Bergstraße	28.21.1
4	31	Bergstraße	28.21.9
4	31	Bergstraße	28.22	6	14 181	4 720	18 900
4	31	Bergstraße	28.23	3	24 115	915	25 031
4	31	Bergstraße	28.24
4	31	Bergstraße	28.25	9	8 673	523	9 196
4	31	Bergstraße	28.29	11	4 071	24	4 095
4	31	Bergstraße	28.3
4	31	Bergstraße	28.4
4	31	Bergstraße	28.41
4	31	Bergstraße	28.49	4	11 063	252	11 316
4	31	Bergstraße	28.9	28	70 054	1 541	71 595
4	31	Bergstraße	28.91	—	—	—	—
4	31	Bergstraße	28.92	3	18 286	331	18 617
4	31	Bergstraße	28.92.1
4	31	Bergstraße	28.92.2
4	31	Bergstraße	28.93
4	31	Bergstraße	28.94	—	—	—	—
4	31	Bergstraße	28.95	—	—	—	—
4	31	Bergstraße	28.96
4	31	Bergstraße	28.99	19	46 855	1 205	48 060
4	31	Bergstraße	29	9	5 659	49	5 708
4	31	Bergstraße	29.1	—	—	—	—
4	31	Bergstraße	29.10.1	—	—	—	—
4	31	Bergstraße	29.10.2	—	—	—	—
4	31	Bergstraße	29.2	6	3 008	8	3 016
4	31	Bergstraße	29.3	3	2 651	41	2 692
4	31	Bergstraße	29.31	—	—	—	—
4	31	Bergstraße	29.32	3	2 651	41	2 692
4	31	Bergstraße	30	6	6 218	1 089	7 307
4	31	Bergstraße	30.1
4	31	Bergstraße	30.11
4	31	Bergstraße	30.12
4	31	Bergstraße	30.2	—	—	—	—
4	31	Bergstraße	30.20.1	—	—	—	—
4	31	Bergstraße	30.20.2	—	—	—	—
4	31	Bergstraße	30.3
4	31	Bergstraße	30.4	—	—	—	—
4	31	Bergstraße	30.9
4	31	Bergstraße	30.91	—	—	—	—
4	31	Bergstraße	30.92
4	31	Bergstraße	30.99
4	31	Bergstraße	31
4	31	Bergstraße	31.01	5	2 719	7	2 726
4	31	Bergstraße	31.02	7	4 803	49	4 852
4	31	Bergstraße	31.03	—	—	—	—
4	31	Bergstraße	31.09
4	31	Bergstraße	31.09.1	4	388	.	.
4	31	Bergstraße	31.09.9

6. Umsatzsteuerpflichtige und steuerbarer Umsatz 2017 in den kreisfreien Städten, Landkreisen und Regierungsbezirken nach wirtschaftlicher Gliederung

Regierungs- bezirk	Kreisfreie Städte / Landkreise	Name	WZ 2008	Steuer- pflichtige	Steuerbarer Umsatz		
					Lieferungen und Leistungen	Inner- gemein- schaftliche Erwerbe	Insgesamt
				Anzahl	1000 Euro		
4	31	Bergstraße	32	71	46 604	658	47 262
4	31	Bergstraße	32.1
4	31	Bergstraße	32.11
4	31	Bergstraße	32.12	6	280	0	280
4	31	Bergstraße	32.13	3	294	5	299
4	31	Bergstraße	32.2
4	31	Bergstraße	32.3
4	31	Bergstraße	32.4	7	16 197	381	16 579
4	31	Bergstraße	32.5	45	26 514	144	26 658
4	31	Bergstraße	32.50.1	7	4 532	96	4 628
4	31	Bergstraße	32.50.2	9	7 337	22	7 359
4	31	Bergstraße	32.50.3	29	14 646	25	14 671
4	31	Bergstraße	32.9	7	3 134	128	3 262
4	31	Bergstraße	32.91	—	—	—	—
4	31	Bergstraße	32.99	7	3 134	128	3 262
4	31	Bergstraße	33	47	39 991	865	40 856
4	31	Bergstraße	33.1	33	11 354	274	11 629
4	31	Bergstraße	33.11
4	31	Bergstraße	33.12	19	7 793	177	7 970
4	31	Bergstraße	33.13	—	—	—	—
4	31	Bergstraße	33.14
4	31	Bergstraße	33.15	—	—	—	—
4	31	Bergstraße	33.16
4	31	Bergstraße	33.17	7	559	0	559
4	31	Bergstraße	33.19	—	—	—	—
4	31	Bergstraße	33.2	14	28 636	591	29 227
4	31	Bergstraße	D	171	459 670	1 757	461 427
4	31	Bergstraße	35	171	459 670	1 757	461 427
4	31	Bergstraße	35.1	164	396 165	1 757	397 921
4	31	Bergstraße	35.11	155	318 517	1 757	320 274
4	31	Bergstraße	35.11.1
4	31	Bergstraße	35.11.2	36	21 560	.	.
4	31	Bergstraße	35.11.3
4	31	Bergstraße	35.12
4	31	Bergstraße	35.13
4	31	Bergstraße	35.14
4	31	Bergstraße	35.2
4	31	Bergstraße	35.21
4	31	Bergstraße	35.21.1	—	—	—	—
4	31	Bergstraße	35.21.2	—	—	—	—
4	31	Bergstraße	35.21.3
4	31	Bergstraße	35.22
4	31	Bergstraße	35.23	—	—	—	—
4	31	Bergstraße	35.3
4	31	Bergstraße	E	52	200 946	33 533	234 479
4	31	Bergstraße	36	17	24 229	1	24 230
4	31	Bergstraße	36.00.1
4	31	Bergstraße	36.00.2	13	21 300	1	21 300
4	31	Bergstraße	36.00.3
4	31	Bergstraße	37
4	31	Bergstraße	37.00.1
4	31	Bergstraße	37.00.2	—	—	—	—
4	31	Bergstraße	38	26	161 760	33 151	194 911
4	31	Bergstraße	38.1	8	21 852	.	.
4	31	Bergstraße	38.11	8	21 852	.	.
4	31	Bergstraße	38.12	—	—	—	—
4	31	Bergstraße	38.2	5	23 463	85	23 548
4	31	Bergstraße	38.21
4	31	Bergstraße	38.22
4	31	Bergstraße	38.3	13	116 445	.	.
4	31	Bergstraße	38.31	6	2 822	.	.
4	31	Bergstraße	38.32	7	113 623	33 064	146 687
4	31	Bergstraße	39
4	31	Bergstraße	F	1 418	793 436	12 830	806 266
4	31	Bergstraße	41	98	131 838	192	132 030

6. Umsatzsteuerpflichtige und steuerbarer Umsatz 2017 in den kreisfreien Städten, Landkreisen und Regierungsbezirken nach wirtschaftlicher Gliederung

Regierungs- bezirk	Kreisfreie Städte / Landkreise	Name	WZ 2008	Steuer- pflichtige	Steuerbarer Umsatz		
					Lieferungen und Leistungen	Inner- gemein- schaftliche Erwerbe	Insgesamt
				Anzahl	1000 Euro		
4	31	Bergstraße	41.1	25	47 519	118	47 636
4	31	Bergstraße	41.10.1	•	•	•	•
4	31	Bergstraße	41.10.2	•	•	•	•
4	31	Bergstraße	41.10.3	20	39 388	101	39 489
4	31	Bergstraße	41.2	73	84 320	74	84 394
4	31	Bergstraße	41.20.1	62	80 385	38	80 424
4	31	Bergstraße	41.20.2	11	3 934	36	3 970
4	31	Bergstraße	42	25	25 339	84	25 424
4	31	Bergstraße	42.1	6	5 908	67	5 974
4	31	Bergstraße	42.11	6	5 908	67	5 974
4	31	Bergstraße	42.12	—	—	—	—
4	31	Bergstraße	42.13	—	—	—	—
4	31	Bergstraße	42.2	12	14 198	•	•
4	31	Bergstraße	42.21	8	12 689	18	12 706
4	31	Bergstraße	42.22	4	1 509	•	•
4	31	Bergstraße	42.9	7	5 234	•	•
4	31	Bergstraße	42.91	—	—	—	—
4	31	Bergstraße	42.99	7	5 234	•	•
4	31	Bergstraße	43	1 295	636 258	12 554	648 812
4	31	Bergstraße	43.1	26	16 393	1	16 393
4	31	Bergstraße	43.11	17	9 223	0	9 223
4	31	Bergstraße	43.12	9	7 170	1	7 171
4	31	Bergstraße	43.13	—	—	—	—
4	31	Bergstraße	43.2	517	321 312	7 444	328 756
4	31	Bergstraße	43.21	154	98 707	1 113	99 820
4	31	Bergstraße	43.22	176	165 958	5 106	171 064
4	31	Bergstraße	43.29	187	56 647	1 225	57 872
4	31	Bergstraße	43.29.1	140	35 723	671	36 394
4	31	Bergstraße	43.29.9	47	20 924	554	21 478
4	31	Bergstraße	43.3	478	166 154	2 419	168 573
4	31	Bergstraße	43.31	30	15 337	0	15 337
4	31	Bergstraße	43.32	111	44 892	1 210	46 102
4	31	Bergstraße	43.33	206	60 974	1 099	62 073
4	31	Bergstraße	43.34	92	33 324	5	33 329
4	31	Bergstraße	43.34.1	•	•	•	•
4	31	Bergstraße	43.34.2	•	•	•	•
4	31	Bergstraße	43.39	39	11 627	105	11 732
4	31	Bergstraße	43.9	274	132 399	2 690	135 090
4	31	Bergstraße	43.91	99	53 754	404	54 158
4	31	Bergstraße	43.91.1	31	21 633	325	21 958
4	31	Bergstraße	43.91.2	68	32 121	79	32 200
4	31	Bergstraße	43.99	175	78 646	2 287	80 932
4	31	Bergstraße	43.99.1	14	6 606	2	6 608
4	31	Bergstraße	43.99.2	4	759	5	764
4	31	Bergstraße	43.99.9	157	71 281	2 279	73 560
4	31	Bergstraße	G	2 041	4 353 520	367 649	4 721 169
4	31	Bergstraße	45	401	1 073 814	70 248	1 144 062
4	31	Bergstraße	45.1	145	922 578	52 901	975 479
4	31	Bergstraße	45.11	139	892 948	47 501	940 449
4	31	Bergstraße	45.19	6	29 630	5 400	35 030
4	31	Bergstraße	45.2	169	91 748	3 590	95 337
4	31	Bergstraße	45.20.1	21	9 473	•	•
4	31	Bergstraße	45.20.2	11	1 357	•	•
4	31	Bergstraße	45.20.3	128	70 602	3 417	74 019
4	31	Bergstraße	45.20.4	9	10 315	160	10 476
4	31	Bergstraße	45.3	72	50 918	13 731	64 649
4	31	Bergstraße	45.31	15	30 010	9 545	39 556
4	31	Bergstraße	45.32	57	20 908	4 185	25 093
4	31	Bergstraße	45.4	15	8 570	27	8 597
4	31	Bergstraße	46	562	2 339 149	276 832	2 615 981
4	31	Bergstraße	46.1	220	61 482	5 347	66 829
4	31	Bergstraße	46.11	6	952	•	•
4	31	Bergstraße	46.12	4	785	•	•
4	31	Bergstraße	46.13	23	6 959	231	7 191
4	31	Bergstraße	46.13.1	5	691	2	693

6. Umsatzsteuerpflichtige und steuerbarer Umsatz 2017 in den kreisfreien Städten, Landkreisen und Regierungsbezirken nach wirtschaftlicher Gliederung

Regierungs- bezirk	Kreisfreie Städte / Landkreise	Name	WZ 2008	Steuer- pflichtige	Steuerbarer Umsatz		
					Lieferungen und Leistungen	Inner- gemein- schaftliche Erwerbe	Insgesamt
				Anzahl	1000 Euro		
4	31	Bergstraße	46.13.2	18	6 269	229	6 498
4	31	Bergstraße	46.14	56	22 026	2 178	24 204
4	31	Bergstraße	46.15	24	4 422	115	4 537
4	31	Bergstraße	46.16	19	2 415	116	2 530
4	31	Bergstraße	46.17	6	705	29	734
4	31	Bergstraße	46.18	64	18 505	892	19 397
4	31	Bergstraße	46.18.1
4	31	Bergstraße	46.18.2
4	31	Bergstraße	46.18.3
4	31	Bergstraße	46.18.4	7	2 712	241	2 953
4	31	Bergstraße	46.18.5
4	31	Bergstraße	46.18.6
4	31	Bergstraße	46.18.7	3	774	4	778
4	31	Bergstraße	46.18.9	46	13 667	600	14 267
4	31	Bergstraße	46.19	18	4 713	1 786	6 499
4	31	Bergstraße	46.2	15	51 862	10 478	62 340
4	31	Bergstraße	46.21
4	31	Bergstraße	46.22
4	31	Bergstraße	46.23	4	8 454	372	8 826
4	31	Bergstraße	46.24
4	31	Bergstraße	46.3	40	113 101	18 897	131 998
4	31	Bergstraße	46.31	5	9 724	1 939	11 663
4	31	Bergstraße	46.32	6	33 498	2 328	35 826
4	31	Bergstraße	46.33
4	31	Bergstraße	46.34	12	14 313	6	14 318
4	31	Bergstraße	46.35
4	31	Bergstraße	46.36
4	31	Bergstraße	46.37
4	31	Bergstraße	46.38	9	11 984	2 269	14 253
4	31	Bergstraße	46.38.1
4	31	Bergstraße	46.38.2	—	—	—	—
4	31	Bergstraße	46.38.9
4	31	Bergstraße	46.39
4	31	Bergstraße	46.39.1
4	31	Bergstraße	46.39.9
4	31	Bergstraße	46.4	102	1 022 725	67 574	1 090 298
4	31	Bergstraße	46.41	4	18 012	2 511	20 523
4	31	Bergstraße	46.42	9	10 420	1 182	11 602
4	31	Bergstraße	46.42.1
4	31	Bergstraße	46.42.2
4	31	Bergstraße	46.43	15	72 542	4 425	76 967
4	31	Bergstraße	46.43.1
4	31	Bergstraße	46.43.2
4	31	Bergstraße	46.43.3
4	31	Bergstraße	46.44	8	6 421	445	6 866
4	31	Bergstraße	46.44.1
4	31	Bergstraße	46.44.2
4	31	Bergstraße	46.45
4	31	Bergstraße	46.46
4	31	Bergstraße	46.46.1	10	20 052	6 617	26 669
4	31	Bergstraße	46.46.2
4	31	Bergstraße	46.47	9	19 222	1 383	20 605
4	31	Bergstraße	46.48
4	31	Bergstraße	46.49	18	47 799	3 138	50 937
4	31	Bergstraße	46.49.1
4	31	Bergstraße	46.49.2
4	31	Bergstraße	46.49.3	4	16 902	180	17 082
4	31	Bergstraße	46.49.4	8	12 056	433	12 489
4	31	Bergstraße	46.49.5
4	31	Bergstraße	46.5	20	144 623	5 637	150 260
4	31	Bergstraße	46.51
4	31	Bergstraße	46.52
4	31	Bergstraße	46.6	63	377 140	83 441	460 580
4	31	Bergstraße	46.61	7	14 479	187	14 667
4	31	Bergstraße	46.62	5	1 800	420	2 220

6. Umsatzsteuerpflichtige und steuerbarer Umsatz 2017 in den kreisfreien Städten, Landkreisen und Regierungsbezirken nach wirtschaftlicher Gliederung

Regierungs- bezirk	Kreisfreie Städte / Landkreise	Name	WZ 2008	Steuer- pflichtige	Steuerbarer Umsatz		
					Lieferungen und Leistungen	Inner- gemein- schaftliche Erwerbe	Insgesamt
				Anzahl	1000 Euro		
4	31	Bergstraße	46.63	8	115 341	48 828	164 169
4	31	Bergstraße	46.64
4	31	Bergstraße	46.65
4	31	Bergstraße	46.66
4	31	Bergstraße	46.69	38	222 566	23 848	246 414
4	31	Bergstraße	46.7	90	541 854	84 766	626 620
4	31	Bergstraße	46.71
4	31	Bergstraße	46.71.1
4	31	Bergstraße	46.71.2
4	31	Bergstraße	46.72
4	31	Bergstraße	46.73	39	151 975	11 119	163 094
4	31	Bergstraße	46.73.1	4	29 027	670	29 697
4	31	Bergstraße	46.73.2
4	31	Bergstraße	46.73.3
4	31	Bergstraße	46.73.4	28	95 420	9 604	105 023
4	31	Bergstraße	46.73.5	—	—	—	—
4	31	Bergstraße	46.73.6
4	31	Bergstraße	46.73.7	—	—	—	—
4	31	Bergstraße	46.73.8	—	—	—	—
4	31	Bergstraße	46.74	23	29 465	5 986	35 451
4	31	Bergstraße	46.74.1	11	9 278	87	9 365
4	31	Bergstraße	46.74.2	7	10 543	2 897	13 440
4	31	Bergstraße	46.74.3	5	9 644	3 002	12 646
4	31	Bergstraße	46.75	11	252 376	48 853	301 230
4	31	Bergstraße	46.76
4	31	Bergstraße	46.77
4	31	Bergstraße	46.9	12	26 362	693	27 055
4	31	Bergstraße	47	1 078	940 558	20 569	961 126
4	31	Bergstraße	47.1	102	205 171	1 829	207 000
4	31	Bergstraße	47.11	48	188 317	818	189 135
4	31	Bergstraße	47.19	54	16 854	1 011	17 865
4	31	Bergstraße	47.2	125	64 339	3 752	68 091
4	31	Bergstraße	47.21	38	11 753	340	12 093
4	31	Bergstraße	47.22	8	5 407	566	5 972
4	31	Bergstraße	47.23	4	947	69	1 016
4	31	Bergstraße	47.24	11	2 735	25	2 761
4	31	Bergstraße	47.25	31	28 911	282	29 193
4	31	Bergstraße	47.26	5	4 670	10	4 680
4	31	Bergstraße	47.29	28	9 917	2 459	12 376
4	31	Bergstraße	47.3	44	80 130	15	80 145
4	31	Bergstraße	47.30.1	39	62 896	0	62 896
4	31	Bergstraße	47.30.2	5	17 234	15	17 249
4	31	Bergstraße	47.4	63	39 387	2 122	41 509
4	31	Bergstraße	47.41	27	7 372	348	7 720
4	31	Bergstraße	47.42	20	8 492	50	8 542
4	31	Bergstraße	47.43	16	23 523	1 724	25 246
4	31	Bergstraße	47.5	206	89 905	5 391	95 297
4	31	Bergstraße	47.51	24	4 080	185	4 265
4	31	Bergstraße	47.52	60	22 134	1 863	23 997
4	31	Bergstraße	47.52.1	29	9 223	127	9 350
4	31	Bergstraße	47.52.3	31	12 910	1 737	14 647
4	31	Bergstraße	47.53	18	3 613	85	3 698
4	31	Bergstraße	47.54	44	16 249	66	16 315
4	31	Bergstraße	47.59	60	43 830	3 192	47 022
4	31	Bergstraße	47.59.1	29	34 072	2 798	36 871
4	31	Bergstraße	47.59.2	3	670	14	684
4	31	Bergstraße	47.59.3	7	1 128	23	1 151
4	31	Bergstraße	47.59.9	21	7 960	356	8 316
4	31	Bergstraße	47.6	104	36 963	915	37 878
4	31	Bergstraße	47.61	11	3 360	0	3 360
4	31	Bergstraße	47.62	36	7 065	9	7 074
4	31	Bergstraße	47.62.1	12	1 844	.	.
4	31	Bergstraße	47.62.2	24	5 221	.	.
4	31	Bergstraße	47.63
4	31	Bergstraße	47.64	43	23 064	832	23 896

6. Umsatzsteuerpflichtige und steuerbarer Umsatz 2017 in den kreisfreien Städten, Landkreisen und Regierungsbezirken nach wirtschaftlicher Gliederung

Regierungs- bezirk	Kreisfreie Städte / Landkreise	Name	WZ 2008	Steuer- pflichtige	Steuerbarer Umsatz		
					Lieferungen und Leistungen	Inner- gemein- schaftliche Erwerbe	Insgesamt
				Anzahl	1000 Euro		
4	31	Bergstraße	47.64.1	20	6 019	111	6 130
4	31	Bergstraße	47.64.2	23	17 044	722	17 766
4	31	Bergstraße	47.65
4	31	Bergstraße	47.7	315	238 451	5 774	244 226
4	31	Bergstraße	47.71	41	22 504	692	23 196
4	31	Bergstraße	47.72	10	3 897	486	4 383
4	31	Bergstraße	47.72.1
4	31	Bergstraße	47.72.2
4	31	Bergstraße	47.73	48	143 246	618	143 864
4	31	Bergstraße	47.74	12	6 969	292	7 261
4	31	Bergstraße	47.75	21	2 587	22	2 609
4	31	Bergstraße	47.76	52	24 930	2 632	27 562
4	31	Bergstraße	47.76.1	36	15 611	2 460	18 071
4	31	Bergstraße	47.76.2	16	9 319	171	9 491
4	31	Bergstraße	47.77	17	5 121	24	5 145
4	31	Bergstraße	47.78	91	25 728	784	26 512
4	31	Bergstraße	47.78.1	29	11 731	167	11 898
4	31	Bergstraße	47.78.2
4	31	Bergstraße	47.78.3
4	31	Bergstraße	47.78.9	46	11 001	307	11 307
4	31	Bergstraße	47.79	23	3 469	225	3 695
4	31	Bergstraße	47.79.1
4	31	Bergstraße	47.79.2
4	31	Bergstraße	47.79.9	15	2 048	64	2 112
4	31	Bergstraße	47.8	13	5 101	263	5 364
4	31	Bergstraße	47.81
4	31	Bergstraße	47.82
4	31	Bergstraße	47.89	—	—	—	—
4	31	Bergstraße	47.9	106	181 110	508	181 617
4	31	Bergstraße	47.91	49	12 046	199	12 245
4	31	Bergstraße	47.99	57	169 064	309	169 373
4	31	Bergstraße	47.99.1	7	163 041	114	163 155
4	31	Bergstraße	47.99.9	50	6 023	195	6 218
4	31	Bergstraße	H	313	228 033	1 878	229 910
4	31	Bergstraße	49	173	88 602	338	88 940
4	31	Bergstraße	49.1	—	—	—	—
4	31	Bergstraße	49.2	—	—	—	—
4	31	Bergstraße	49.3	51	24 811	317	25 128
4	31	Bergstraße	49.31
4	31	Bergstraße	49.32	38	7 496	62	7 558
4	31	Bergstraße	49.39
4	31	Bergstraße	49.39.1	4	2 176	.	.
4	31	Bergstraße	49.39.2	4	2 750	255	3 005
4	31	Bergstraße	49.39.9
4	31	Bergstraße	49.4	122	63 791	21	63 812
4	31	Bergstraße	49.41	110	60 282	21	60 303
4	31	Bergstraße	49.42	12	3 509	0	3 509
4	31	Bergstraße	49.5	—	—	—	—
4	31	Bergstraße	50	5	13 804	337	14 140
4	31	Bergstraße	50.1	—	—	—	—
4	31	Bergstraße	50.2	—	—	—	—
4	31	Bergstraße	50.3	—	—	—	—
4	31	Bergstraße	50.4	5	13 804	337	14 140
4	31	Bergstraße	51	—	—	—	—
4	31	Bergstraße	51.1	—	—	—	—
4	31	Bergstraße	51.2	—	—	—	—
4	31	Bergstraße	51.21	—	—	—	—
4	31	Bergstraße	51.22	—	—	—	—
4	31	Bergstraße	52	85	111 019	1 194	112 213
4	31	Bergstraße	52.1	7	6 153	2	6 154
4	31	Bergstraße	52.2	78	104 867	1 192	106 059
4	31	Bergstraße	52.21
4	31	Bergstraße	52.21.1	—	—	—	—
4	31	Bergstraße	52.21.2	—	—	—	—
4	31	Bergstraße	52.21.3	—	—	—	—

6. Umsatzsteuerpflichtige und steuerbarer Umsatz 2017 in den kreisfreien Städten, Landkreisen und Regierungsbezirken nach wirtschaftlicher Gliederung

Regierungs- bezirk	Kreisfreie Städte / Landkreise	Name	WZ 2008	Steuer- pflichtige	Steuerbarer Umsatz		
					Lieferungen und Leistungen	Inner- gemein- schaftliche Erwerbe	Insgesamt
				Anzahl	1000 Euro		
4	31	Bergstraße	52.21.4	—	—	—	—
4	31	Bergstraße	52.21.5	—	—	—	—
4	31	Bergstraße	52.21.9	•	•	•	•
4	31	Bergstraße	52.22	•	•	•	•
4	31	Bergstraße	52.22.1	—	—	—	—
4	31	Bergstraße	52.22.2	—	—	—	—
4	31	Bergstraße	52.22.3	—	—	—	—
4	31	Bergstraße	52.22.9	•	•	•	•
4	31	Bergstraße	52.23	•	•	•	•
4	31	Bergstraße	52.23.1	•	•	•	•
4	31	Bergstraße	52.23.9	—	—	—	—
4	31	Bergstraße	52.24	—	—	—	—
4	31	Bergstraße	52.29	68	101 232	1 185	102 416
4	31	Bergstraße	52.29.1	48	89 719	1 179	90 898
4	31	Bergstraße	52.29.2	—	—	—	—
4	31	Bergstraße	52.29.9	20	11 512	6	11 518
4	31	Bergstraße	53	50	14 607	10	14 617
4	31	Bergstraße	53.1	—	—	—	—
4	31	Bergstraße	53.2	50	14 607	10	14 617
4	31	Bergstraße	I	784	206 812	824	207 636
4	31	Bergstraße	55	111	43 966	95	44 061
4	31	Bergstraße	55.1	99	42 075	95	42 170
4	31	Bergstraße	55.10.1	27	22 067	90	22 158
4	31	Bergstraße	55.10.2	10	5 645	•	•
4	31	Bergstraße	55.10.3	52	12 833	1	12 835
4	31	Bergstraße	55.10.4	10	1 530	•	•
4	31	Bergstraße	55.2	7	1 103	•	•
4	31	Bergstraße	55.20.1	—	—	—	—
4	31	Bergstraße	55.20.2	—	—	—	—
4	31	Bergstraße	55.20.3	7	1 103	•	•
4	31	Bergstraße	55.20.4	—	—	—	—
4	31	Bergstraße	55.3	•	•	•	•
4	31	Bergstraße	55.9	•	•	•	•
4	31	Bergstraße	55.90.1	•	•	•	•
4	31	Bergstraße	55.90.9	—	—	—	—
4	31	Bergstraße	56	673	162 847	728	163 575
4	31	Bergstraße	56.1	472	117 585	485	118 070
4	31	Bergstraße	56.10.1	261	56 672	305	56 977
4	31	Bergstraße	56.10.2	13	17 314	15	17 329
4	31	Bergstraße	56.10.3	137	27 049	111	27 160
4	31	Bergstraße	56.10.4	35	11 305	6	11 311
4	31	Bergstraße	56.10.5	26	5 245	48	5 293
4	31	Bergstraße	56.2	40	14 667	•	•
4	31	Bergstraße	56.21	15	5 062	•	•
4	31	Bergstraße	56.29	25	9 605	•	•
4	31	Bergstraße	56.3	161	30 595	•	•
4	31	Bergstraße	56.30.1	144	28 686	104	28 790
4	31	Bergstraße	56.30.2	•	•	•	•
4	31	Bergstraße	56.30.3	4	352	•	•
4	31	Bergstraße	56.30.4	•	•	•	•
4	31	Bergstraße	56.30.9	8	782	0	782
4	31	Bergstraße	J	519	181 275	3 462	184 737
4	31	Bergstraße	58	31	8 567	101	8 668
4	31	Bergstraße	58.1	•	•	•	•
4	31	Bergstraße	58.11	9	2 260	13	2 273
4	31	Bergstraße	58.12	•	•	•	•
4	31	Bergstraße	58.13	6	2 370	•	•
4	31	Bergstraße	58.14	8	2 517	59	2 576
4	31	Bergstraße	58.19	6	549	30	579
4	31	Bergstraße	58.2	•	•	•	•
4	31	Bergstraße	58.21	—	—	—	—
4	31	Bergstraße	58.29	•	•	•	•
4	31	Bergstraße	59	14	9 902	2	9 904
4	31	Bergstraße	59.1	7	9 457	•	•
4	31	Bergstraße	59.11	•	•	•	•

6. Umsatzsteuerpflichtige und steuerbarer Umsatz 2017 in den kreisfreien Städten, Landkreisen und Regierungsbezirken nach wirtschaftlicher Gliederung

Regierungs- bezirk	Kreisfreie Städte / Landkreise	Name	WZ 2008	Steuer- pflichtige	Steuerbarer Umsatz		
					Lieferungen und Leistungen	Inner- gemein- schaftliche Erwerbe	Insgesamt
				Anzahl	1000 Euro		
4	31	Bergstraße	59.12	•	•	•	•
4	31	Bergstraße	59.13	—	—	—	—
4	31	Bergstraße	59.14	•	•	•	•
4	31	Bergstraße	59.2	7	444	•	•
4	31	Bergstraße	59.20.1	3	142	•	•
4	31	Bergstraße	59.20.2	—	—	—	—
4	31	Bergstraße	59.20.3	4	302	0	303
4	31	Bergstraße	60	—	—	—	—
4	31	Bergstraße	60.1	—	—	—	—
4	31	Bergstraße	60.2	—	—	—	—
4	31	Bergstraße	61	7	1 257	2	1 260
4	31	Bergstraße	61.1	—	—	—	—
4	31	Bergstraße	61.2	4	969	2	971
4	31	Bergstraße	61.3	—	—	—	—
4	31	Bergstraße	61.9	3	288	0	288
4	31	Bergstraße	61.90.1	•	•	•	•
4	31	Bergstraße	61.90.9	•	•	•	•
4	31	Bergstraße	62	414	140 319	3 157	143 476
4	31	Bergstraße	62.01	158	64 092	2 577	66 669
4	31	Bergstraße	62.01.1	40	14 985	2 364	17 349
4	31	Bergstraße	62.01.9	118	49 107	214	49 321
4	31	Bergstraße	62.02	179	47 544	380	47 925
4	31	Bergstraße	62.03	•	•	•	•
4	31	Bergstraße	62.09	•	•	•	•
4	31	Bergstraße	63	53	21 231	199	21 430
4	31	Bergstraße	63.1	5	4 210	3	4 213
4	31	Bergstraße	63.11	•	•	•	•
4	31	Bergstraße	63.12	•	•	•	•
4	31	Bergstraße	63.9	48	17 021	196	17 217
4	31	Bergstraße	63.91	3	370	•	•
4	31	Bergstraße	63.99	45	16 650	•	•
4	31	Bergstraße	K	66	34 568	17	34 585
4	31	Bergstraße	64	13	23 916	•	•
4	31	Bergstraße	64.1	5	19 516	•	•
4	31	Bergstraße	64.11	—	—	—	—
4	31	Bergstraße	64.19	5	19 516	•	•
4	31	Bergstraße	64.19.1	—	—	—	—
4	31	Bergstraße	64.19.2	•	•	•	•
4	31	Bergstraße	64.19.3	•	•	•	•
4	31	Bergstraße	64.19.4	—	—	—	—
4	31	Bergstraße	64.19.5	—	—	—	—
4	31	Bergstraße	64.19.6	—	—	—	—
4	31	Bergstraße	64.2	3	249	•	•
4	31	Bergstraße	64.3	•	•	•	•
4	31	Bergstraße	64.9	•	•	•	•
4	31	Bergstraße	64.91	—	—	—	—
4	31	Bergstraße	64.92	—	—	—	—
4	31	Bergstraße	64.92.1	—	—	—	—
4	31	Bergstraße	64.92.2	—	—	—	—
4	31	Bergstraße	64.99	•	•	•	•
4	31	Bergstraße	64.99.1	•	•	•	•
4	31	Bergstraße	64.99.9	—	—	—	—
4	31	Bergstraße	65	—	—	—	—
4	31	Bergstraße	65.1	—	—	—	—
4	31	Bergstraße	65.11	—	—	—	—
4	31	Bergstraße	65.12	—	—	—	—
4	31	Bergstraße	65.12.1	—	—	—	—
4	31	Bergstraße	65.12.2	—	—	—	—
4	31	Bergstraße	65.2	—	—	—	—
4	31	Bergstraße	65.3	—	—	—	—
4	31	Bergstraße	66	53	10 652	•	•
4	31	Bergstraße	66.1	21	4 067	•	•
4	31	Bergstraße	66.11	—	—	—	—
4	31	Bergstraße	66.12	•	•	•	•
4	31	Bergstraße	66.19	•	•	•	•

6. Umsatzsteuerpflichtige und steuerbarer Umsatz 2017 in den kreisfreien Städten, Landkreisen und Regierungsbezirken nach wirtschaftlicher Gliederung

Regierungs- bezirk	Kreisfreie Städte / Landkreise	Name	WZ 2008	Steuer- pflichtige	Steuerbarer Umsatz		
					Lieferungen und Leistungen	Inner- gemein- schaftliche Erwerbe	Insgesamt
				Anzahl	1000 Euro		
4	31	Bergstraße	66.2	32	6 586	17	6 603
4	31	Bergstraße	66.21
4	31	Bergstraße	66.22	28	6 269	17	6 285
4	31	Bergstraße	66.29
4	31	Bergstraße	66.3	—	—	—	—
4	31	Bergstraße	L	1 368	300 539	4 106	304 645
4	31	Bergstraße	68	1 368	300 539	4 106	304 645
4	31	Bergstraße	68.1	33	24 268	7	24 275
4	31	Bergstraße	68.2	1 121	217 330	4 048	221 378
4	31	Bergstraße	68.3	214	58 941	50	58 992
4	31	Bergstraße	68.31	104	25 005	0	25 006
4	31	Bergstraße	68.32	110	33 936	50	33 986
4	31	Bergstraße	M	1 699	503 189	8 384	511 573
4	31	Bergstraße	69	357	111 774	21	111 795
4	31	Bergstraße	69.1	165	48 392	4	48 396
4	31	Bergstraße	69.10.1	62	30 705	3	30 708
4	31	Bergstraße	69.10.2	94	16 898	1	16 899
4	31	Bergstraße	69.10.3
4	31	Bergstraße	69.10.4
4	31	Bergstraße	69.10.9	5	501	.	.
4	31	Bergstraße	69.2	192	63 382	16	63 399
4	31	Bergstraße	69.20.1	11	1 203	.	.
4	31	Bergstraße	69.20.2	3	520	.	.
4	31	Bergstraße	69.20.3	155	59 689	15	59 705
4	31	Bergstraße	69.20.4	23	1 970	1	1 971
4	31	Bergstraße	70	425	102 267	3 852	106 119
4	31	Bergstraße	70.1	45	18 848	3 124	21 972
4	31	Bergstraße	70.10.1	5	8 705	2 852	11 557
4	31	Bergstraße	70.10.9	40	10 143	272	10 415
4	31	Bergstraße	70.2	380	83 420	728	84 148
4	31	Bergstraße	70.21	4	455	.	.
4	31	Bergstraße	70.22	376	82 965	.	.
4	31	Bergstraße	71	522	161 556	2 066	163 622
4	31	Bergstraße	71.1	497	136 144	1 541	137 686
4	31	Bergstraße	71.11	118	26 939	76	27 015
4	31	Bergstraße	71.11.1	78	18 717	.	.
4	31	Bergstraße	71.11.2	13	2 259	73	2 332
4	31	Bergstraße	71.11.3	19	2 763	0	2 763
4	31	Bergstraße	71.11.4	8	3 200	.	.
4	31	Bergstraße	71.12	379	109 205	1 466	110 671
4	31	Bergstraße	71.12.1	159	57 789	519	58 308
4	31	Bergstraße	71.12.2	148	35 545	779	36 325
4	31	Bergstraße	71.12.3	5	3 104	.	.
4	31	Bergstraße	71.12.9	67	12 767	.	.
4	31	Bergstraße	71.2	25	25 412	525	25 937
4	31	Bergstraße	72	25	6 432	143	6 575
4	31	Bergstraße	72.1	19	5 853	.	.
4	31	Bergstraße	72.11	4	3 311	.	.
4	31	Bergstraße	72.19	15	2 542	58	2 600
4	31	Bergstraße	72.2	6	579	.	.
4	31	Bergstraße	73	122	67 455	898	68 353
4	31	Bergstraße	73.1
4	31	Bergstraße	73.11
4	31	Bergstraße	73.12	4	215	.	.
4	31	Bergstraße	73.2
4	31	Bergstraße	74	208	41 862	1 348	43 210
4	31	Bergstraße	74.1	71	12 472	1 289	13 761
4	31	Bergstraße	74.10.1	16	918	13	931
4	31	Bergstraße	74.10.2	31	2 483	5	2 488
4	31	Bergstraße	74.10.3	24	9 071	1 271	10 342
4	31	Bergstraße	74.2	25	2 264	6	2 269
4	31	Bergstraße	74.20.1
4	31	Bergstraße	74.20.2
4	31	Bergstraße	74.3	19	1 745	0	1 745
4	31	Bergstraße	74.30.1	4	200	.	.

6. Umsatzsteuerpflichtige und steuerbarer Umsatz 2017 in den kreisfreien Städten, Landkreisen und Regierungsbezirken nach wirtschaftlicher Gliederung

Regierungs- bezirk	Kreisfreie Städte / Landkreise	Name	WZ 2008	Steuer- pflichtige	Steuerbarer Umsatz		
					Lieferungen und Leistungen	Inner- gemein- schaftliche Erwerbe	Insgesamt
				Anzahl	1000 Euro		
4	31	Bergstraße	74.30.2	15	1 545	•	•
4	31	Bergstraße	74.9	93	25 381	54	25 435
4	31	Bergstraße	75	40	11 843	55	11 898
4	31	Bergstraße	75.00.1	33	10 042	43	10 085
4	31	Bergstraße	75.00.9	7	1 801	11	1 813
4	31	Bergstraße	N	708	353 339	5 294	358 633
4	31	Bergstraße	77	100	78 014	711	78 726
4	31	Bergstraße	77.1	30	15 353	297	15 649
4	31	Bergstraße	77.11	21	11 429	269	11 699
4	31	Bergstraße	77.12	9	3 923	27	3 951
4	31	Bergstraße	77.2	•	•	•	•
4	31	Bergstraße	77.21	—	—	—	—
4	31	Bergstraße	77.22	—	—	—	—
4	31	Bergstraße	77.29	•	•	•	•
4	31	Bergstraße	77.3	55	58 521	405	58 926
4	31	Bergstraße	77.31	•	•	•	•
4	31	Bergstraße	77.32	13	20 297	105	20 402
4	31	Bergstraße	77.33	•	•	•	•
4	31	Bergstraße	77.34	•	•	•	•
4	31	Bergstraße	77.35	•	•	•	•
4	31	Bergstraße	77.39	36	27 049	216	27 265
4	31	Bergstraße	77.4	•	•	•	•
4	31	Bergstraße	78	22	22 489	17	22 506
4	31	Bergstraße	78.1	•	•	•	•
4	31	Bergstraße	78.2	7	12 604	16	12 620
4	31	Bergstraße	78.3	•	•	•	•
4	31	Bergstraße	79	39	15 045	•	•
4	31	Bergstraße	79.1	39	15 045	3	15 048
4	31	Bergstraße	79.11	33	11 834	0	11 834
4	31	Bergstraße	79.12	6	3 211	3	3 214
4	31	Bergstraße	79.9	—	—	—	—
4	31	Bergstraße	80	20	9 533	•	•
4	31	Bergstraße	80.1	11	6 908	•	•
4	31	Bergstraße	80.2	3	2 172	•	•
4	31	Bergstraße	80.3	6	453	•	•
4	31	Bergstraße	81	395	117 165	519	117 684
4	31	Bergstraße	81.1	122	19 167	138	19 304
4	31	Bergstraße	81.2	141	54 174	51	54 226
4	31	Bergstraße	81.21	82	43 232	22	43 254
4	31	Bergstraße	81.22	34	5 673	12	5 685
4	31	Bergstraße	81.22.1	28	4 746	•	•
4	31	Bergstraße	81.22.9	6	927	•	•
4	31	Bergstraße	81.29	25	5 269	17	5 287
4	31	Bergstraße	81.29.1	6	2 147	1	2 148
4	31	Bergstraße	81.29.2	4	857	0	857
4	31	Bergstraße	81.29.9	15	2 265	17	2 282
4	31	Bergstraße	81.3	132	43 824	330	44 154
4	31	Bergstraße	81.30.1	120	42 593	•	•
4	31	Bergstraße	81.30.9	12	1 231	•	•
4	31	Bergstraße	82	132	111 093	4 044	115 138
4	31	Bergstraße	82.1	53	14 400	171	14 571
4	31	Bergstraße	82.11	30	2 201	0	2 201
4	31	Bergstraße	82.19	23	12 199	171	12 370
4	31	Bergstraße	82.2	•	•	•	•
4	31	Bergstraße	82.3	•	•	•	•
4	31	Bergstraße	82.9	60	93 642	3 855	97 497
4	31	Bergstraße	82.91	•	•	•	•
4	31	Bergstraße	82.91.1	•	•	•	•
4	31	Bergstraße	82.91.2	•	•	•	•
4	31	Bergstraße	82.92	•	•	•	•
4	31	Bergstraße	82.99	52	32 212	166	32 378
4	31	Bergstraße	82.99.1	•	•	•	•
4	31	Bergstraße	82.99.9	•	•	•	•
4	31	Bergstraße	O	—	—	—	—
4	31	Bergstraße	P	155	20 149	147	20 296

6. Umsatzsteuerpflichtige und steuerbarer Umsatz 2017 in den kreisfreien Städten, Landkreisen und Regierungsbezirken nach wirtschaftlicher Gliederung

Regierungs- bezirk	Kreisfreie Städte / Landkreise	Name	WZ 2008	Steuer- pflichtige	Steuerbarer Umsatz		
					Lieferungen und Leistungen	Inner- gemein- schaftliche Erwerbe	Insgesamt
				Anzahl	1000 Euro		
4	31	Bergstraße	85	155	20 149	147	20 296
4	31	Bergstraße	85.1	—	—	—	—
4	31	Bergstraße	85.2	—	—	—	—
4	31	Bergstraße	85.3	•	•	•	•
4	31	Bergstraße	85.31	—	—	—	—
4	31	Bergstraße	85.32	•	•	•	•
4	31	Bergstraße	85.4	5	1 673	0	1 673
4	31	Bergstraße	85.41	•	•	•	•
4	31	Bergstraße	85.42	•	•	•	•
4	31	Bergstraße	85.42.1	—	—	—	—
4	31	Bergstraße	85.42.2	—	—	—	—
4	31	Bergstraße	85.42.3	—	—	—	—
4	31	Bergstraße	85.42.4	•	•	•	•
4	31	Bergstraße	85.5	144	17 942	146	18 088
4	31	Bergstraße	85.51	41	4 639	•	•
4	31	Bergstraße	85.52	10	983	•	•
4	31	Bergstraße	85.53	42	5 396	69	5 464
4	31	Bergstraße	85.59	51	6 924	1	6 925
4	31	Bergstraße	85.59.1	—	—	—	—
4	31	Bergstraße	85.59.2	38	4 890	•	•
4	31	Bergstraße	85.59.9	13	2 034	•	•
4	31	Bergstraße	85.6	•	•	•	•
4	31	Bergstraße	Q	177	86 792	27	86 819
4	31	Bergstraße	86	152	57 452	20	57 472
4	31	Bergstraße	86.1	5	19 631	2	19 632
4	31	Bergstraße	86.10.1	•	•	•	•
4	31	Bergstraße	86.10.2	—	—	—	—
4	31	Bergstraße	86.10.3	•	•	•	•
4	31	Bergstraße	86.2	61	25 220	9	25 229
4	31	Bergstraße	86.21	8	623	•	•
4	31	Bergstraße	86.22	14	3 911	•	•
4	31	Bergstraße	86.23	39	20 686	0	20 686
4	31	Bergstraße	86.9	86	12 602	9	12 610
4	31	Bergstraße	86.90.1	13	1 167	•	•
4	31	Bergstraße	86.90.2	20	1 559	2	1 560
4	31	Bergstraße	86.90.3	6	410	•	•
4	31	Bergstraße	86.90.9	47	9 466	7	9 473
4	31	Bergstraße	87	•	•	•	•
4	31	Bergstraße	87.1	•	•	•	•
4	31	Bergstraße	87.2	—	—	—	—
4	31	Bergstraße	87.3	—	—	—	—
4	31	Bergstraße	87.9	—	—	—	—
4	31	Bergstraße	88	•	•	•	•
4	31	Bergstraße	88.1	•	•	•	•
4	31	Bergstraße	88.10.1	•	•	•	•
4	31	Bergstraße	88.10.2	—	—	—	—
4	31	Bergstraße	88.9	15	6 076	7	6 083
4	31	Bergstraße	88.91	—	—	—	—
4	31	Bergstraße	88.99	15	6 076	7	6 083
4	31	Bergstraße	R	349	50 870	322	51 192
4	31	Bergstraße	90	•	•	•	•
4	31	Bergstraße	90.01	43	2 826	10	2 836
4	31	Bergstraße	90.01.1	—	—	—	—
4	31	Bergstraße	90.01.2	•	•	•	•
4	31	Bergstraße	90.01.3	•	•	•	•
4	31	Bergstraße	90.01.4	34	2 375	10	2 385
4	31	Bergstraße	90.02	•	•	•	•
4	31	Bergstraße	90.03	79	4 901	6	4 907
4	31	Bergstraße	90.03.1	9	528	•	•
4	31	Bergstraße	90.03.2	18	1 071	•	•
4	31	Bergstraße	90.03.3	12	734	•	•
4	31	Bergstraße	90.03.4	—	—	—	—
4	31	Bergstraße	90.03.5	40	2 568	•	•
4	31	Bergstraße	90.04	8	2 300	•	•
4	31	Bergstraße	90.04.1	•	•	•	•

6. Umsatzsteuerpflichtige und steuerbarer Umsatz 2017 in den kreisfreien Städten, Landkreisen und Regierungsbezirken nach wirtschaftlicher Gliederung

Regierungs- bezirk	Kreisfreie Städte / Landkreise	Name	WZ 2008	Steuer- pflichtige	Steuerbarer Umsatz		
					Lieferungen und Leistungen	Inner- gemein- schaftliche Erwerbe	Insgesamt
				Anzahl	1000 Euro		
4	31	Bergstraße	90.04.2	—	—	—	—
4	31	Bergstraße	90.04.3	•	•	•	•
4	31	Bergstraße	91	•	•	•	•
4	31	Bergstraße	91.01	—	—	—	—
4	31	Bergstraße	91.02	—	—	—	—
4	31	Bergstraße	91.03	•	•	•	•
4	31	Bergstraße	91.04	•	•	•	•
4	31	Bergstraße	92	•	•	•	•
4	31	Bergstraße	92.00.1	•	•	•	•
4	31	Bergstraße	92.00.2	•	•	•	•
4	31	Bergstraße	92.00.3	8	1 424	2	1 426
4	31	Bergstraße	93	166	28 929	296	29 224
4	31	Bergstraße	93.1	132	21 778	269	22 047
4	31	Bergstraße	93.11	18	11 517	20	11 536
4	31	Bergstraße	93.12	83	4 808	89	4 897
4	31	Bergstraße	93.13	15	4 172	0	4 173
4	31	Bergstraße	93.19	16	1 282	159	1 441
4	31	Bergstraße	93.2	34	7 150	27	7 177
4	31	Bergstraße	93.21	13	2 502	26	2 528
4	31	Bergstraße	93.29	21	4 648	0	4 649
4	31	Bergstraße	S	654	83 302	553	83 855
4	31	Bergstraße	94	52	20 158	99	20 257
4	31	Bergstraße	94.1	3	1 056	•	•
4	31	Bergstraße	94.11	3	1 056	•	•
4	31	Bergstraße	94.12	—	—	—	—
4	31	Bergstraße	94.2	—	—	—	—
4	31	Bergstraße	94.9	49	19 102	•	•
4	31	Bergstraße	94.91	•	•	•	•
4	31	Bergstraße	94.92	•	•	•	•
4	31	Bergstraße	94.99	42	17 277	99	17 376
4	31	Bergstraße	94.99.1	18	13 787	0	13 787
4	31	Bergstraße	94.99.2	•	•	•	•
4	31	Bergstraße	94.99.3	•	•	•	•
4	31	Bergstraße	94.99.4	—	—	—	—
4	31	Bergstraße	94.99.9	15	2 459	99	2 557
4	31	Bergstraße	95	32	4 076	37	4 113
4	31	Bergstraße	95.1	—	—	—	—
4	31	Bergstraße	95.11	—	—	—	—
4	31	Bergstraße	95.12	—	—	—	—
4	31	Bergstraße	95.2	32	4 076	37	4 113
4	31	Bergstraße	95.21	•	•	•	•
4	31	Bergstraße	95.22	6	1 058	1	1 060
4	31	Bergstraße	95.23	3	147	•	•
4	31	Bergstraße	95.24	•	•	•	•
4	31	Bergstraße	95.25	•	•	•	•
4	31	Bergstraße	95.29	19	2 682	36	2 718
4	31	Bergstraße	96	570	59 068	417	59 484
4	31	Bergstraße	96.01	19	2 727	0	2 727
4	31	Bergstraße	96.02	270	23 485	119	23 605
4	31	Bergstraße	96.02.1	194	18 883	56	18 939
4	31	Bergstraße	96.02.2	76	4 602	63	4 666
4	31	Bergstraße	96.03	24	4 292	0	4 292
4	31	Bergstraße	96.03.1	24	4 292	0	4 292
4	31	Bergstraße	96.03.2	—	—	—	—
4	31	Bergstraße	96.04	10	1 498	14	1 512
4	31	Bergstraße	96.09	247	27 065	283	27 348
4	32	Darmstadt-Dieburg	A - S	11 572	17 146 072	5 782 916	22 928 988
4	32	Darmstadt-Dieburg	A	233	171 800	7 748	179 547
4	32	Darmstadt-Dieburg	01	215	167 771	7 744	175 514
4	32	Darmstadt-Dieburg	01.1	48	18 068	540	18 608
4	32	Darmstadt-Dieburg	01.11	•	•	•	•
4	32	Darmstadt-Dieburg	01.12	—	—	—	—
4	32	Darmstadt-Dieburg	01.13	9	9 095	317	9 412
4	32	Darmstadt-Dieburg	01.13.1	•	•	•	•
4	32	Darmstadt-Dieburg	01.13.2	•	•	•	•

6. Umsatzsteuerpflichtige und steuerbarer Umsatz 2017 in den kreisfreien Städten, Landkreisen und Regierungsbezirken nach wirtschaftlicher Gliederung

Regierungs- bezirk	Kreisfreie Städte / Landkreise	Name	WZ 2008	Steuer- pflichtige	Steuerbarer Umsatz		
					Lieferungen und Leistungen	Inner- gemein- schaftliche Erwerbe	Insgesamt
				Anzahl	1000 Euro		
4	32	Darmstadt-Dieburg	01.14	—	—	—	—
4	32	Darmstadt-Dieburg	01.15	—	—	—	—
4	32	Darmstadt-Dieburg	01.16	—	—	—	—
4	32	Darmstadt-Dieburg	01.19	•	•	•	•
4	32	Darmstadt-Dieburg	01.19.1	•	•	•	•
4	32	Darmstadt-Dieburg	01.19.2	—	—	—	—
4	32	Darmstadt-Dieburg	01.19.9	•	•	•	•
4	32	Darmstadt-Dieburg	01.2	9	2 469	137	2 607
4	32	Darmstadt-Dieburg	01.21	4	558	•	•
4	32	Darmstadt-Dieburg	01.22	—	—	—	—
4	32	Darmstadt-Dieburg	01.23	—	—	—	—
4	32	Darmstadt-Dieburg	01.24	—	—	—	—
4	32	Darmstadt-Dieburg	01.25	•	•	•	•
4	32	Darmstadt-Dieburg	01.25.1	•	•	•	•
4	32	Darmstadt-Dieburg	01.25.9	3	602	134	736
4	32	Darmstadt-Dieburg	01.26	—	—	—	—
4	32	Darmstadt-Dieburg	01.27	—	—	—	—
4	32	Darmstadt-Dieburg	01.28	•	•	•	•
4	32	Darmstadt-Dieburg	01.29	—	—	—	—
4	32	Darmstadt-Dieburg	01.3	•	•	•	•
4	32	Darmstadt-Dieburg	01.30.1	4	1 011	41	1 052
4	32	Darmstadt-Dieburg	01.30.2	•	•	•	•
4	32	Darmstadt-Dieburg	01.4	32	115 481	6 256	121 737
4	32	Darmstadt-Dieburg	01.41	•	•	•	•
4	32	Darmstadt-Dieburg	01.42	—	—	—	—
4	32	Darmstadt-Dieburg	01.43	•	•	•	•
4	32	Darmstadt-Dieburg	01.44	—	—	—	—
4	32	Darmstadt-Dieburg	01.45	•	•	•	•
4	32	Darmstadt-Dieburg	01.46	•	•	•	•
4	32	Darmstadt-Dieburg	01.47	14	96 846	3 618	100 464
4	32	Darmstadt-Dieburg	01.49	7	4 314	2 410	6 724
4	32	Darmstadt-Dieburg	01.5	75	19 005	557	19 561
4	32	Darmstadt-Dieburg	01.6	45	10 531	49	10 580
4	32	Darmstadt-Dieburg	01.61	14	4 433	0	4 433
4	32	Darmstadt-Dieburg	01.62	26	4 210	17	4 227
4	32	Darmstadt-Dieburg	01.63	—	—	—	—
4	32	Darmstadt-Dieburg	01.64	5	1 888	32	1 920
4	32	Darmstadt-Dieburg	01.7	•	•	•	•
4	32	Darmstadt-Dieburg	02	18	4 029	4	4 033
4	32	Darmstadt-Dieburg	02.1	•	•	•	•
4	32	Darmstadt-Dieburg	02.2	•	•	•	•
4	32	Darmstadt-Dieburg	02.3	—	—	—	—
4	32	Darmstadt-Dieburg	02.4	12	2 944	4	2 948
4	32	Darmstadt-Dieburg	03	—	—	—	—
4	32	Darmstadt-Dieburg	03.1	—	—	—	—
4	32	Darmstadt-Dieburg	03.11	—	—	—	—
4	32	Darmstadt-Dieburg	03.12	—	—	—	—
4	32	Darmstadt-Dieburg	03.2	—	—	—	—
4	32	Darmstadt-Dieburg	03.21	—	—	—	—
4	32	Darmstadt-Dieburg	03.22	—	—	—	—
4	32	Darmstadt-Dieburg	B	•	•	•	•
4	32	Darmstadt-Dieburg	05	—	—	—	—
4	32	Darmstadt-Dieburg	05.1	—	—	—	—
4	32	Darmstadt-Dieburg	05.2	—	—	—	—
4	32	Darmstadt-Dieburg	06	—	—	—	—
4	32	Darmstadt-Dieburg	06.1	—	—	—	—
4	32	Darmstadt-Dieburg	06.2	—	—	—	—
4	32	Darmstadt-Dieburg	07	—	—	—	—
4	32	Darmstadt-Dieburg	07.1	—	—	—	—
4	32	Darmstadt-Dieburg	07.2	—	—	—	—
4	32	Darmstadt-Dieburg	07.21	—	—	—	—
4	32	Darmstadt-Dieburg	07.29	—	—	—	—
4	32	Darmstadt-Dieburg	08	•	•	•	•
4	32	Darmstadt-Dieburg	08.1	•	•	•	•
4	32	Darmstadt-Dieburg	08.11	•	•	•	•

6. Umsatzsteuerpflichtige und steuerbarer Umsatz 2017 in den kreisfreien Städten, Landkreisen und Regierungsbezirken nach wirtschaftlicher Gliederung

Regierungs- bezirk	Kreisfreie Städte / Landkreise	Name	WZ 2008	Steuer- pflichtige	Steuerbarer Umsatz		
					Lieferungen und Leistungen	Inner- gemein- schaftliche Erwerbe	Insgesamt
				Anzahl	1000 Euro		
4	32	Darmstadt-Dieburg	08.12	•	•	•	•
4	32	Darmstadt-Dieburg	08.9	—	—	—	—
4	32	Darmstadt-Dieburg	08.91	—	—	—	—
4	32	Darmstadt-Dieburg	08.92	—	—	—	—
4	32	Darmstadt-Dieburg	08.93	—	—	—	—
4	32	Darmstadt-Dieburg	08.99	—	—	—	—
4	32	Darmstadt-Dieburg	09	•	•	•	•
4	32	Darmstadt-Dieburg	09.1	•	•	•	•
4	32	Darmstadt-Dieburg	09.9	—	—	—	—
4	32	Darmstadt-Dieburg	C	906	2 863 499	338 060	3 201 560
4	32	Darmstadt-Dieburg	10	110	67 226	3 234	70 460
4	32	Darmstadt-Dieburg	10.1	48	27 777	1 463	29 240
4	32	Darmstadt-Dieburg	10.11	—	—	—	—
4	32	Darmstadt-Dieburg	10.12	—	—	—	—
4	32	Darmstadt-Dieburg	10.13	48	27 777	1 463	29 240
4	32	Darmstadt-Dieburg	10.2	—	—	—	—
4	32	Darmstadt-Dieburg	10.3	—	—	—	—
4	32	Darmstadt-Dieburg	10.31	—	—	—	—
4	32	Darmstadt-Dieburg	10.32	—	—	—	—
4	32	Darmstadt-Dieburg	10.39	—	—	—	—
4	32	Darmstadt-Dieburg	10.4	—	—	—	—
4	32	Darmstadt-Dieburg	10.41	—	—	—	—
4	32	Darmstadt-Dieburg	10.42	—	—	—	—
4	32	Darmstadt-Dieburg	10.5	•	•	•	•
4	32	Darmstadt-Dieburg	10.51	•	•	•	•
4	32	Darmstadt-Dieburg	10.52	•	•	•	•
4	32	Darmstadt-Dieburg	10.6	•	•	•	•
4	32	Darmstadt-Dieburg	10.61	•	•	•	•
4	32	Darmstadt-Dieburg	10.62	—	—	—	—
4	32	Darmstadt-Dieburg	10.7	46	27 626	61	27 687
4	32	Darmstadt-Dieburg	10.71	•	•	•	•
4	32	Darmstadt-Dieburg	10.72	•	•	•	•
4	32	Darmstadt-Dieburg	10.73	—	—	—	—
4	32	Darmstadt-Dieburg	10.8	10	2 347	80	2 427
4	32	Darmstadt-Dieburg	10.81	—	—	—	—
4	32	Darmstadt-Dieburg	10.82	4	519	17	536
4	32	Darmstadt-Dieburg	10.83	—	—	—	—
4	32	Darmstadt-Dieburg	10.84	•	•	•	•
4	32	Darmstadt-Dieburg	10.85	—	—	—	—
4	32	Darmstadt-Dieburg	10.86	•	•	•	•
4	32	Darmstadt-Dieburg	10.89	•	•	•	•
4	32	Darmstadt-Dieburg	10.9	•	•	•	•
4	32	Darmstadt-Dieburg	10.91	•	•	•	•
4	32	Darmstadt-Dieburg	10.92	—	—	—	—
4	32	Darmstadt-Dieburg	11	12	37 514	136	37 650
4	32	Darmstadt-Dieburg	11.01	3	350	3	353
4	32	Darmstadt-Dieburg	11.02	•	•	•	•
4	32	Darmstadt-Dieburg	11.03	—	—	—	—
4	32	Darmstadt-Dieburg	11.04	•	•	•	•
4	32	Darmstadt-Dieburg	11.05	•	•	•	•
4	32	Darmstadt-Dieburg	11.06	•	•	•	•
4	32	Darmstadt-Dieburg	11.07	•	•	•	•
4	32	Darmstadt-Dieburg	12	—	—	—	—
4	32	Darmstadt-Dieburg	13	22	90 960	4 652	95 612
4	32	Darmstadt-Dieburg	13.1	—	—	—	—
4	32	Darmstadt-Dieburg	13.2	•	•	•	•
4	32	Darmstadt-Dieburg	13.3	12	7 314	115	7 429
4	32	Darmstadt-Dieburg	13.9	•	•	•	•
4	32	Darmstadt-Dieburg	13.91	•	•	•	•
4	32	Darmstadt-Dieburg	13.92	—	—	—	—
4	32	Darmstadt-Dieburg	13.93	•	•	•	•
4	32	Darmstadt-Dieburg	13.94	—	—	—	—
4	32	Darmstadt-Dieburg	13.95	—	—	—	—
4	32	Darmstadt-Dieburg	13.96	•	•	•	•
4	32	Darmstadt-Dieburg	13.99	•	•	•	•

6. Umsatzsteuerpflichtige und steuerbarer Umsatz 2017 in den kreisfreien Städten, Landkreisen und Regierungsbezirken nach wirtschaftlicher Gliederung

Regierungs- bezirk	Kreisfreie Städte / Landkreise	Name	WZ 2008	Steuer- pflichtige	Steuerbarer Umsatz		
					Lieferungen und Leistungen	Inner- gemein- schaftliche Erwerbe	Insgesamt
				Anzahl	1000 Euro		
4	32	Darmstadt-Dieburg	14	9	4 734	327	5 062
4	32	Darmstadt-Dieburg	14.1	9	4 734	327	5 062
4	32	Darmstadt-Dieburg	14.11	•	•	•	•
4	32	Darmstadt-Dieburg	14.12	•	•	•	•
4	32	Darmstadt-Dieburg	14.13	5	315	•	•
4	32	Darmstadt-Dieburg	14.14	—	—	—	—
4	32	Darmstadt-Dieburg	14.19	•	•	•	•
4	32	Darmstadt-Dieburg	14.2	—	—	—	—
4	32	Darmstadt-Dieburg	14.3	—	—	—	—
4	32	Darmstadt-Dieburg	14.31	—	—	—	—
4	32	Darmstadt-Dieburg	14.39	—	—	—	—
4	32	Darmstadt-Dieburg	15	7	2 872	273	3 145
4	32	Darmstadt-Dieburg	15.1	•	•	•	•
4	32	Darmstadt-Dieburg	15.11	—	—	—	—
4	32	Darmstadt-Dieburg	15.12	•	•	•	•
4	32	Darmstadt-Dieburg	15.2	•	•	•	•
4	32	Darmstadt-Dieburg	16	43	19 768	425	20 194
4	32	Darmstadt-Dieburg	16.1	8	5 962	54	6 017
4	32	Darmstadt-Dieburg	16.2	35	13 806	371	14 177
4	32	Darmstadt-Dieburg	16.21	—	—	—	—
4	32	Darmstadt-Dieburg	16.22	—	—	—	—
4	32	Darmstadt-Dieburg	16.23	30	12 888	362	13 250
4	32	Darmstadt-Dieburg	16.24	—	—	—	—
4	32	Darmstadt-Dieburg	16.29	5	918	9	927
4	32	Darmstadt-Dieburg	17	8	10 102	1 503	11 606
4	32	Darmstadt-Dieburg	17.1	•	•	•	•
4	32	Darmstadt-Dieburg	17.11	—	—	—	—
4	32	Darmstadt-Dieburg	17.12	•	•	•	•
4	32	Darmstadt-Dieburg	17.2	•	•	•	•
4	32	Darmstadt-Dieburg	17.21	•	•	•	•
4	32	Darmstadt-Dieburg	17.22	—	—	—	—
4	32	Darmstadt-Dieburg	17.23	•	•	•	•
4	32	Darmstadt-Dieburg	17.24	—	—	—	—
4	32	Darmstadt-Dieburg	17.29	•	•	•	•
4	32	Darmstadt-Dieburg	18	65	41 348	455	41 804
4	32	Darmstadt-Dieburg	18.1	65	41 348	455	41 804
4	32	Darmstadt-Dieburg	18.11	7	2 651	16	2 667
4	32	Darmstadt-Dieburg	18.12	41	29 808	432	30 241
4	32	Darmstadt-Dieburg	18.13	12	5 820	1	5 820
4	32	Darmstadt-Dieburg	18.14	5	3 069	6	3 076
4	32	Darmstadt-Dieburg	18.2	—	—	—	—
4	32	Darmstadt-Dieburg	19	•	•	•	•
4	32	Darmstadt-Dieburg	19.1	—	—	—	—
4	32	Darmstadt-Dieburg	19.2	•	•	•	•
4	32	Darmstadt-Dieburg	20	26	1 029 837	169 920	1 199 756
4	32	Darmstadt-Dieburg	20.1	•	•	•	•
4	32	Darmstadt-Dieburg	20.11	—	—	—	—
4	32	Darmstadt-Dieburg	20.12	—	—	—	—
4	32	Darmstadt-Dieburg	20.13	•	•	•	•
4	32	Darmstadt-Dieburg	20.14	•	•	•	•
4	32	Darmstadt-Dieburg	20.15	—	—	—	—
4	32	Darmstadt-Dieburg	20.16	•	•	•	•
4	32	Darmstadt-Dieburg	20.17	—	—	—	—
4	32	Darmstadt-Dieburg	20.2	•	•	•	•
4	32	Darmstadt-Dieburg	20.3	•	•	•	•
4	32	Darmstadt-Dieburg	20.4	8	1 806	21	1 827
4	32	Darmstadt-Dieburg	20.41	•	•	•	•
4	32	Darmstadt-Dieburg	20.42	•	•	•	•
4	32	Darmstadt-Dieburg	20.5	6	103 958	13 292	117 249
4	32	Darmstadt-Dieburg	20.51	—	—	—	—
4	32	Darmstadt-Dieburg	20.52	—	—	—	—
4	32	Darmstadt-Dieburg	20.53	—	—	—	—
4	32	Darmstadt-Dieburg	20.59	6	103 958	13 292	117 249
4	32	Darmstadt-Dieburg	20.6	—	—	—	—
4	32	Darmstadt-Dieburg	21	•	•	•	•

6. Umsatzsteuerpflichtige und steuerbarer Umsatz 2017 in den kreisfreien Städten, Landkreisen und Regierungsbezirken nach wirtschaftlicher Gliederung

Regierungs- bezirk	Kreisfreie Städte / Landkreise	Name	WZ 2008	Steuer- pflichtige	Steuerbarer Umsatz		
					Lieferungen und Leistungen	Inner- gemein- schaftliche Erwerbe	Insgesamt
				Anzahl	1000 Euro		
4	32	Darmstadt-Dieburg	21.1	•	•	•	•
4	32	Darmstadt-Dieburg	21.2	•	•	•	•
4	32	Darmstadt-Dieburg	22	33	271 924	44 324	316 248
4	32	Darmstadt-Dieburg	22.1	8	8 344	542	8 886
4	32	Darmstadt-Dieburg	22.11	4	798	6	804
4	32	Darmstadt-Dieburg	22.19	4	7 546	536	8 082
4	32	Darmstadt-Dieburg	22.2	25	263 580	43 782	307 362
4	32	Darmstadt-Dieburg	22.21	•	•	•	•
4	32	Darmstadt-Dieburg	22.22	•	•	•	•
4	32	Darmstadt-Dieburg	22.23	•	•	•	•
4	32	Darmstadt-Dieburg	22.29	15	134 479	19 902	154 381
4	32	Darmstadt-Dieburg	23	33	27 764	236	28 000
4	32	Darmstadt-Dieburg	23.1	•	•	•	•
4	32	Darmstadt-Dieburg	23.11	—	—	—	—
4	32	Darmstadt-Dieburg	23.12	•	•	•	•
4	32	Darmstadt-Dieburg	23.13	—	—	—	—
4	32	Darmstadt-Dieburg	23.14	—	—	—	—
4	32	Darmstadt-Dieburg	23.19	•	•	•	•
4	32	Darmstadt-Dieburg	23.2	—	—	—	—
4	32	Darmstadt-Dieburg	23.3	•	•	•	•
4	32	Darmstadt-Dieburg	23.31	•	•	•	•
4	32	Darmstadt-Dieburg	23.32	•	•	•	•
4	32	Darmstadt-Dieburg	23.4	3	92	•	•
4	32	Darmstadt-Dieburg	23.41	3	92	•	•
4	32	Darmstadt-Dieburg	23.42	—	—	—	—
4	32	Darmstadt-Dieburg	23.43	—	—	—	—
4	32	Darmstadt-Dieburg	23.44	—	—	—	—
4	32	Darmstadt-Dieburg	23.49	—	—	—	—
4	32	Darmstadt-Dieburg	23.5	•	•	•	•
4	32	Darmstadt-Dieburg	23.51	•	•	•	•
4	32	Darmstadt-Dieburg	23.52	—	—	—	—
4	32	Darmstadt-Dieburg	23.6	•	•	•	•
4	32	Darmstadt-Dieburg	23.61	•	•	•	•
4	32	Darmstadt-Dieburg	23.62	—	—	—	—
4	32	Darmstadt-Dieburg	23.63	•	•	•	•
4	32	Darmstadt-Dieburg	23.64	•	•	•	•
4	32	Darmstadt-Dieburg	23.65	—	—	—	—
4	32	Darmstadt-Dieburg	23.69	—	—	—	—
4	32	Darmstadt-Dieburg	23.7	22	4 254	211	4 465
4	32	Darmstadt-Dieburg	23.9	—	—	—	—
4	32	Darmstadt-Dieburg	23.91	—	—	—	—
4	32	Darmstadt-Dieburg	23.99	—	—	—	—
4	32	Darmstadt-Dieburg	24	10	10 474	537	11 011
4	32	Darmstadt-Dieburg	24.1	•	•	•	•
4	32	Darmstadt-Dieburg	24.2	3	6 488	483	6 972
4	32	Darmstadt-Dieburg	24.3	—	—	—	—
4	32	Darmstadt-Dieburg	24.31	—	—	—	—
4	32	Darmstadt-Dieburg	24.32	—	—	—	—
4	32	Darmstadt-Dieburg	24.33	—	—	—	—
4	32	Darmstadt-Dieburg	24.34	—	—	—	—
4	32	Darmstadt-Dieburg	24.4	•	•	•	•
4	32	Darmstadt-Dieburg	24.41	—	—	—	—
4	32	Darmstadt-Dieburg	24.42	—	—	—	—
4	32	Darmstadt-Dieburg	24.43	—	—	—	—
4	32	Darmstadt-Dieburg	24.44	•	•	•	•
4	32	Darmstadt-Dieburg	24.45	—	—	—	—
4	32	Darmstadt-Dieburg	24.46	—	—	—	—
4	32	Darmstadt-Dieburg	24.5	•	•	•	•
4	32	Darmstadt-Dieburg	24.51	—	—	—	—
4	32	Darmstadt-Dieburg	24.52	—	—	—	—
4	32	Darmstadt-Dieburg	24.53	•	•	•	•
4	32	Darmstadt-Dieburg	24.54	—	—	—	—
4	32	Darmstadt-Dieburg	25	175	316 530	23 763	340 293
4	32	Darmstadt-Dieburg	25.1	33	168 975	19 005	187 980
4	32	Darmstadt-Dieburg	25.11	17	13 698	89	13 787

6. Umsatzsteuerpflichtige und steuerbarer Umsatz 2017 in den kreisfreien Städten, Landkreisen und Regierungsbezirken nach wirtschaftlicher Gliederung

Regierungs- bezirk	Kreisfreie Städte / Landkreise	Name	WZ 2008	Steuer- pflichtige	Steuerbarer Umsatz		
					Lieferungen und Leistungen	Inner- gemein- schaftliche Erwerbe	Insgesamt
				Anzahl	1000 Euro		
4	32	Darmstadt-Dieburg	25.12	16	155 277	18 916	174 192
4	32	Darmstadt-Dieburg	25.2	•	•	•	•
4	32	Darmstadt-Dieburg	25.21	•	•	•	•
4	32	Darmstadt-Dieburg	25.29	•	•	•	•
4	32	Darmstadt-Dieburg	25.3	—	—	—	—
4	32	Darmstadt-Dieburg	25.4	—	—	—	—
4	32	Darmstadt-Dieburg	25.5	•	•	•	•
4	32	Darmstadt-Dieburg	25.6	110	82 495	1 211	83 706
4	32	Darmstadt-Dieburg	25.61	20	29 905	30	29 935
4	32	Darmstadt-Dieburg	25.62	90	52 590	1 181	53 771
4	32	Darmstadt-Dieburg	25.7	18	23 643	1 848	25 490
4	32	Darmstadt-Dieburg	25.71	•	•	•	•
4	32	Darmstadt-Dieburg	25.72	•	•	•	•
4	32	Darmstadt-Dieburg	25.73	13	16 651	1 799	18 450
4	32	Darmstadt-Dieburg	25.73.1	5	4 352	1 303	5 655
4	32	Darmstadt-Dieburg	25.73.2	—	—	—	—
4	32	Darmstadt-Dieburg	25.73.3	•	•	•	•
4	32	Darmstadt-Dieburg	25.73.4	—	—	—	—
4	32	Darmstadt-Dieburg	25.73.5	•	•	•	•
4	32	Darmstadt-Dieburg	25.9	9	17 833	1 059	18 892
4	32	Darmstadt-Dieburg	25.91	•	•	•	•
4	32	Darmstadt-Dieburg	25.92	—	—	—	—
4	32	Darmstadt-Dieburg	25.93	•	•	•	•
4	32	Darmstadt-Dieburg	25.94	—	—	—	—
4	32	Darmstadt-Dieburg	25.99	6	8 204	70	8 275
4	32	Darmstadt-Dieburg	26	80	216 703	9 286	225 989
4	32	Darmstadt-Dieburg	26.1	13	8 563	261	8 824
4	32	Darmstadt-Dieburg	26.11	•	•	•	•
4	32	Darmstadt-Dieburg	26.11.1	•	•	•	•
4	32	Darmstadt-Dieburg	26.11.9	11	5 034	162	5 195
4	32	Darmstadt-Dieburg	26.12	•	•	•	•
4	32	Darmstadt-Dieburg	26.2	•	•	•	•
4	32	Darmstadt-Dieburg	26.3	13	21 277	92	21 369
4	32	Darmstadt-Dieburg	26.4	•	•	•	•
4	32	Darmstadt-Dieburg	26.5	26	66 713	1 062	67 774
4	32	Darmstadt-Dieburg	26.51	•	•	•	•
4	32	Darmstadt-Dieburg	26.51.1	22	48 661	246	48 907
4	32	Darmstadt-Dieburg	26.51.2	•	•	•	•
4	32	Darmstadt-Dieburg	26.51.3	•	•	•	•
4	32	Darmstadt-Dieburg	26.52	•	•	•	•
4	32	Darmstadt-Dieburg	26.6	4	689	81	770
4	32	Darmstadt-Dieburg	26.7	•	•	•	•
4	32	Darmstadt-Dieburg	26.8	—	—	—	—
4	32	Darmstadt-Dieburg	27	26	39 419	6 268	45 687
4	32	Darmstadt-Dieburg	27.1	7	3 931	6	3 937
4	32	Darmstadt-Dieburg	27.11	•	•	•	•
4	32	Darmstadt-Dieburg	27.12	•	•	•	•
4	32	Darmstadt-Dieburg	27.2	—	—	—	—
4	32	Darmstadt-Dieburg	27.3	•	•	•	•
4	32	Darmstadt-Dieburg	27.31	—	—	—	—
4	32	Darmstadt-Dieburg	27.32	•	•	•	•
4	32	Darmstadt-Dieburg	27.33	•	•	•	•
4	32	Darmstadt-Dieburg	27.4	3	380	0	380
4	32	Darmstadt-Dieburg	27.5	•	•	•	•
4	32	Darmstadt-Dieburg	27.51	•	•	•	•
4	32	Darmstadt-Dieburg	27.52	—	—	—	—
4	32	Darmstadt-Dieburg	27.9	10	13 005	292	13 297
4	32	Darmstadt-Dieburg	28	75	270 127	20 076	290 203
4	32	Darmstadt-Dieburg	28.1	12	51 260	9 407	60 666
4	32	Darmstadt-Dieburg	28.11	•	•	•	•
4	32	Darmstadt-Dieburg	28.12	•	•	•	•
4	32	Darmstadt-Dieburg	28.13	4	4 157	137	4 294
4	32	Darmstadt-Dieburg	28.14	•	•	•	•
4	32	Darmstadt-Dieburg	28.15	3	29 738	7 414	37 152
4	32	Darmstadt-Dieburg	28.2	24	80 787	5 342	86 129

6. Umsatzsteuerpflichtige und steuerbarer Umsatz 2017 in den kreisfreien Städten, Landkreisen und Regierungsbezirken nach wirtschaftlicher Gliederung

Regierungs- bezirk	Kreisfreie Städte / Landkreise	Name	WZ 2008	Steuer- pflichtige	Steuerbarer Umsatz		
					Lieferungen und Leistungen	Inner- gemein- schaftliche Erwerbe	Insgesamt
				Anzahl	1000 Euro		
4	32	Darmstadt-Dieburg	28.21	3	222	4	226
4	32	Darmstadt-Dieburg	28.21.1	—	—	—	—
4	32	Darmstadt-Dieburg	28.21.9	3	222	4	226
4	32	Darmstadt-Dieburg	28.22	4	20 027	3 266	23 292
4	32	Darmstadt-Dieburg	28.23	•	•	•	•
4	32	Darmstadt-Dieburg	28.24	3	408	•	•
4	32	Darmstadt-Dieburg	28.25	•	•	•	•
4	32	Darmstadt-Dieburg	28.29	11	59 845	2 073	61 918
4	32	Darmstadt-Dieburg	28.3	•	•	•	•
4	32	Darmstadt-Dieburg	28.4	8	65 793	951	66 744
4	32	Darmstadt-Dieburg	28.41	•	•	•	•
4	32	Darmstadt-Dieburg	28.49	•	•	•	•
4	32	Darmstadt-Dieburg	28.9	•	•	•	•
4	32	Darmstadt-Dieburg	28.91	•	•	•	•
4	32	Darmstadt-Dieburg	28.92	•	•	•	•
4	32	Darmstadt-Dieburg	28.92.1	—	—	—	—
4	32	Darmstadt-Dieburg	28.92.2	•	•	•	•
4	32	Darmstadt-Dieburg	28.93	•	•	•	•
4	32	Darmstadt-Dieburg	28.94	•	•	•	•
4	32	Darmstadt-Dieburg	28.95	•	•	•	•
4	32	Darmstadt-Dieburg	28.96	•	•	•	•
4	32	Darmstadt-Dieburg	28.99	19	15 932	532	16 464
4	32	Darmstadt-Dieburg	29	•	•	•	•
4	32	Darmstadt-Dieburg	29.1	—	—	—	—
4	32	Darmstadt-Dieburg	29.10.1	—	—	—	—
4	32	Darmstadt-Dieburg	29.10.2	—	—	—	—
4	32	Darmstadt-Dieburg	29.2	4	4 204	28	4 232
4	32	Darmstadt-Dieburg	29.3	•	•	•	•
4	32	Darmstadt-Dieburg	29.31	—	—	—	—
4	32	Darmstadt-Dieburg	29.32	•	•	•	•
4	32	Darmstadt-Dieburg	30	•	•	•	•
4	32	Darmstadt-Dieburg	30.1	—	—	—	—
4	32	Darmstadt-Dieburg	30.11	—	—	—	—
4	32	Darmstadt-Dieburg	30.12	—	—	—	—
4	32	Darmstadt-Dieburg	30.2	—	—	—	—
4	32	Darmstadt-Dieburg	30.20.1	—	—	—	—
4	32	Darmstadt-Dieburg	30.20.2	—	—	—	—
4	32	Darmstadt-Dieburg	30.3	•	•	•	•
4	32	Darmstadt-Dieburg	30.4	—	—	—	—
4	32	Darmstadt-Dieburg	30.9	•	•	•	•
4	32	Darmstadt-Dieburg	30.91	—	—	—	—
4	32	Darmstadt-Dieburg	30.92	•	•	•	•
4	32	Darmstadt-Dieburg	30.99	—	—	—	—
4	32	Darmstadt-Dieburg	31	23	17 358	399	17 757
4	32	Darmstadt-Dieburg	31.01	•	•	•	•
4	32	Darmstadt-Dieburg	31.02	•	•	•	•
4	32	Darmstadt-Dieburg	31.03	—	—	—	—
4	32	Darmstadt-Dieburg	31.09	16	9 412	316	9 728
4	32	Darmstadt-Dieburg	31.09.1	•	•	•	•
4	32	Darmstadt-Dieburg	31.09.9	•	•	•	•
4	32	Darmstadt-Dieburg	32	80	137 018	2 849	139 867
4	32	Darmstadt-Dieburg	32.1	14	2 977	85	3 062
4	32	Darmstadt-Dieburg	32.11	—	—	—	—
4	32	Darmstadt-Dieburg	32.12	•	•	•	•
4	32	Darmstadt-Dieburg	32.13	•	•	•	•
4	32	Darmstadt-Dieburg	32.2	6	864	0	864
4	32	Darmstadt-Dieburg	32.3	•	•	•	•
4	32	Darmstadt-Dieburg	32.4	7	2 767	11	2 778
4	32	Darmstadt-Dieburg	32.5	40	88 213	869	89 082
4	32	Darmstadt-Dieburg	32.50.1	10	33 915	290	34 205
4	32	Darmstadt-Dieburg	32.50.2	8	41 276	571	41 847
4	32	Darmstadt-Dieburg	32.50.3	22	13 021	8	13 030
4	32	Darmstadt-Dieburg	32.9	•	•	•	•
4	32	Darmstadt-Dieburg	32.91	—	—	—	—
4	32	Darmstadt-Dieburg	32.99	•	•	•	•

6. Umsatzsteuerpflichtige und steuerbarer Umsatz 2017 in den kreisfreien Städten, Landkreisen und Regierungsbezirken nach wirtschaftlicher Gliederung

Regierungs- bezirk	Kreisfreie Städte / Landkreise	Name	WZ 2008	Steuer- pflichtige	Steuerbarer Umsatz		
					Lieferungen und Leistungen	Inner- gemein- schaftliche Erwerbe	Insgesamt
				Anzahl	1000 Euro		
4	32	Darmstadt-Dieburg	33	50	18 476	461	18 937
4	32	Darmstadt-Dieburg	33.1	37	13 787	297	14 084
4	32	Darmstadt-Dieburg	33.11	3	1 433	195	1 628
4	32	Darmstadt-Dieburg	33.12	18	7 060	98	7 159
4	32	Darmstadt-Dieburg	33.13	3	1 675	2	1 678
4	32	Darmstadt-Dieburg	33.14
4	32	Darmstadt-Dieburg	33.15	—	—	—	—
4	32	Darmstadt-Dieburg	33.16
4	32	Darmstadt-Dieburg	33.17	10	2 836	2	2 837
4	32	Darmstadt-Dieburg	33.19
4	32	Darmstadt-Dieburg	33.2	13	4 689	164	4 853
4	32	Darmstadt-Dieburg	D	140	14 127	3	14 130
4	32	Darmstadt-Dieburg	35	140	14 127	3	14 130
4	32	Darmstadt-Dieburg	35.1	133	12 944	3	12 947
4	32	Darmstadt-Dieburg	35.11
4	32	Darmstadt-Dieburg	35.11.1
4	32	Darmstadt-Dieburg	35.11.2	28	2 931	3	2 934
4	32	Darmstadt-Dieburg	35.11.3	94	8 008	0	8 009
4	32	Darmstadt-Dieburg	35.12	—	—	—	—
4	32	Darmstadt-Dieburg	35.13	—	—	—	—
4	32	Darmstadt-Dieburg	35.14
4	32	Darmstadt-Dieburg	35.2
4	32	Darmstadt-Dieburg	35.21
4	32	Darmstadt-Dieburg	35.21.1	—	—	—	—
4	32	Darmstadt-Dieburg	35.21.2
4	32	Darmstadt-Dieburg	35.21.3
4	32	Darmstadt-Dieburg	35.22	—	—	—	—
4	32	Darmstadt-Dieburg	35.23	—	—	—	—
4	32	Darmstadt-Dieburg	35.3
4	32	Darmstadt-Dieburg	E	40	67 457	61	67 517
4	32	Darmstadt-Dieburg	36	15	35 528	1	35 529
4	32	Darmstadt-Dieburg	36.00.1	—	—	—	—
4	32	Darmstadt-Dieburg	36.00.2
4	32	Darmstadt-Dieburg	36.00.3
4	32	Darmstadt-Dieburg	37
4	32	Darmstadt-Dieburg	37.00.1
4	32	Darmstadt-Dieburg	37.00.2	—	—	—	—
4	32	Darmstadt-Dieburg	38	17	24 250	60	24 309
4	32	Darmstadt-Dieburg	38.1
4	32	Darmstadt-Dieburg	38.11
4	32	Darmstadt-Dieburg	38.12	—	—	—	—
4	32	Darmstadt-Dieburg	38.2
4	32	Darmstadt-Dieburg	38.21
4	32	Darmstadt-Dieburg	38.22
4	32	Darmstadt-Dieburg	38.3	9	16 128	.	.
4	32	Darmstadt-Dieburg	38.31	4	1 375	.	.
4	32	Darmstadt-Dieburg	38.32	5	14 753	56	14 809
4	32	Darmstadt-Dieburg	39
4	32	Darmstadt-Dieburg	F	1 362	723 578	29 452	753 029
4	32	Darmstadt-Dieburg	41	93	84 046	29	84 075
4	32	Darmstadt-Dieburg	41.1	17	29 913	.	.
4	32	Darmstadt-Dieburg	41.10.1
4	32	Darmstadt-Dieburg	41.10.2
4	32	Darmstadt-Dieburg	41.10.3	10	19 499	.	.
4	32	Darmstadt-Dieburg	41.2	76	54 133	.	.
4	32	Darmstadt-Dieburg	41.20.1	66	49 195	29	49 224
4	32	Darmstadt-Dieburg	41.20.2	10	4 938	0	4 938
4	32	Darmstadt-Dieburg	42	19	38 477	24	38 501
4	32	Darmstadt-Dieburg	42.1	7	12 864	1	12 865
4	32	Darmstadt-Dieburg	42.11	7	12 864	1	12 865
4	32	Darmstadt-Dieburg	42.12	—	—	—	—
4	32	Darmstadt-Dieburg	42.13	—	—	—	—
4	32	Darmstadt-Dieburg	42.2	7	22 967	20	22 987
4	32	Darmstadt-Dieburg	42.21
4	32	Darmstadt-Dieburg	42.22

6. Umsatzsteuerpflichtige und steuerbarer Umsatz 2017 in den kreisfreien Städten, Landkreisen und Regierungsbezirken nach wirtschaftlicher Gliederung

Regierungs- bezirk	Kreisfreie Städte / Landkreise	Name	WZ 2008	Steuer- pflichtige	Steuerbarer Umsatz		
					Lieferungen und Leistungen	Inner- gemein- schaftliche Erwerbe	Insgesamt
				Anzahl	1000 Euro		
4	32	Darmstadt-Dieburg	42.9	5	2 645	4	2 649
4	32	Darmstadt-Dieburg	42.91
4	32	Darmstadt-Dieburg	42.99
4	32	Darmstadt-Dieburg	43	1 250	601 055	29 399	630 453
4	32	Darmstadt-Dieburg	43.1	35	43 645	528	44 172
4	32	Darmstadt-Dieburg	43.11	14	15 686	258	15 944
4	32	Darmstadt-Dieburg	43.12	21	27 959	270	28 229
4	32	Darmstadt-Dieburg	43.13	—	—	—	—
4	32	Darmstadt-Dieburg	43.2	468	272 325	16 478	288 804
4	32	Darmstadt-Dieburg	43.21	112	74 684	118	74 802
4	32	Darmstadt-Dieburg	43.22	172	111 991	742	112 733
4	32	Darmstadt-Dieburg	43.29	184	85 651	15 618	101 269
4	32	Darmstadt-Dieburg	43.29.1	136	36 475	746	37 222
4	32	Darmstadt-Dieburg	43.29.9	48	49 175	14 872	64 047
4	32	Darmstadt-Dieburg	43.3	459	139 122	1 223	140 345
4	32	Darmstadt-Dieburg	43.31	16	3 910	.	.
4	32	Darmstadt-Dieburg	43.32	95	43 097	503	43 600
4	32	Darmstadt-Dieburg	43.33	226	51 668	311	51 979
4	32	Darmstadt-Dieburg	43.34	81	29 591	.	.
4	32	Darmstadt-Dieburg	43.34.1
4	32	Darmstadt-Dieburg	43.34.2
4	32	Darmstadt-Dieburg	43.39	41	10 856	394	11 250
4	32	Darmstadt-Dieburg	43.9	288	145 962	11 170	157 132
4	32	Darmstadt-Dieburg	43.91	95	44 257	62	44 319
4	32	Darmstadt-Dieburg	43.91.1	38	26 019	20	26 039
4	32	Darmstadt-Dieburg	43.91.2	57	18 239	42	18 281
4	32	Darmstadt-Dieburg	43.99	193	101 705	11 108	112 813
4	32	Darmstadt-Dieburg	43.99.1
4	32	Darmstadt-Dieburg	43.99.2
4	32	Darmstadt-Dieburg	43.99.9	167	60 334	626	60 960
4	32	Darmstadt-Dieburg	G	2 125	10 998 152	5 318 651	16 316 802
4	32	Darmstadt-Dieburg	45	439	7 001 921	4 846 017	11 847 939
4	32	Darmstadt-Dieburg	45.1	156	6 710 443	4 827 748	11 538 191
4	32	Darmstadt-Dieburg	45.11	147	6 706 543	4 827 747	11 534 290
4	32	Darmstadt-Dieburg	45.19	9	3 900	1	3 901
4	32	Darmstadt-Dieburg	45.2	159	118 164	507	118 671
4	32	Darmstadt-Dieburg	45.20.1	20	4 227	7	4 234
4	32	Darmstadt-Dieburg	45.20.2	14	2 102	1	2 103
4	32	Darmstadt-Dieburg	45.20.3	122	109 999	496	110 495
4	32	Darmstadt-Dieburg	45.20.4	3	1 837	2	1 840
4	32	Darmstadt-Dieburg	45.3	97	165 289	16 842	182 132
4	32	Darmstadt-Dieburg	45.31	26	124 990	10 833	135 822
4	32	Darmstadt-Dieburg	45.32	71	40 300	6 010	46 309
4	32	Darmstadt-Dieburg	45.4	27	8 024	921	8 945
4	32	Darmstadt-Dieburg	46	572	3 316 038	448 064	3 764 103
4	32	Darmstadt-Dieburg	46.1	216	59 435	4 254	63 689
4	32	Darmstadt-Dieburg	46.11	8	734	0	734
4	32	Darmstadt-Dieburg	46.12	7	1 505	38	1 543
4	32	Darmstadt-Dieburg	46.13	21	6 387	366	6 753
4	32	Darmstadt-Dieburg	46.13.1
4	32	Darmstadt-Dieburg	46.13.2
4	32	Darmstadt-Dieburg	46.14	44	22 055	2 604	24 659
4	32	Darmstadt-Dieburg	46.15	23	4 074	188	4 262
4	32	Darmstadt-Dieburg	46.16	16	3 611	71	3 682
4	32	Darmstadt-Dieburg	46.17	7	3 719	431	4 150
4	32	Darmstadt-Dieburg	46.18	69	14 833	539	15 372
4	32	Darmstadt-Dieburg	46.18.1	—	—	—	—
4	32	Darmstadt-Dieburg	46.18.2
4	32	Darmstadt-Dieburg	46.18.3	—	—	—	—
4	32	Darmstadt-Dieburg	46.18.4	6	661	42	704
4	32	Darmstadt-Dieburg	46.18.5
4	32	Darmstadt-Dieburg	46.18.6	3	376	.	.
4	32	Darmstadt-Dieburg	46.18.7	4	300	0	300
4	32	Darmstadt-Dieburg	46.18.9	52	12 919	441	13 360
4	32	Darmstadt-Dieburg	46.19	21	2 516	17	2 534

6. Umsatzsteuerpflichtige und steuerbarer Umsatz 2017 in den kreisfreien Städten, Landkreisen und Regierungsbezirken nach wirtschaftlicher Gliederung

Regierungs- bezirk	Kreisfreie Städte / Landkreise	Name	WZ 2008	Steuer- pflichtige	Steuerbarer Umsatz		
					Lieferungen und Leistungen	Inner- gemein- schaftliche Erwerbe	Insgesamt
				Anzahl	1000 Euro		
4	32	Darmstadt-Dieburg	46.2	18	20 427	3 918	24 345
4	32	Darmstadt-Dieburg	46.21	4	2 710	31	2 741
4	32	Darmstadt-Dieburg	46.22	6	1 279	187	1 466
4	32	Darmstadt-Dieburg	46.23
4	32	Darmstadt-Dieburg	46.24
4	32	Darmstadt-Dieburg	46.3	49	1 223 528	108 414	1 331 942
4	32	Darmstadt-Dieburg	46.31	6	91 265	24 109	115 373
4	32	Darmstadt-Dieburg	46.32	6	15 174	5 800	20 974
4	32	Darmstadt-Dieburg	46.33
4	32	Darmstadt-Dieburg	46.34	17	41 520	1 012	42 532
4	32	Darmstadt-Dieburg	46.35
4	32	Darmstadt-Dieburg	46.36	—	—	—	—
4	32	Darmstadt-Dieburg	46.37	—	—	—	—
4	32	Darmstadt-Dieburg	46.38
4	32	Darmstadt-Dieburg	46.38.1	—	—	—	—
4	32	Darmstadt-Dieburg	46.38.2	—	—	—	—
4	32	Darmstadt-Dieburg	46.38.9
4	32	Darmstadt-Dieburg	46.39
4	32	Darmstadt-Dieburg	46.39.1	—	—	—	—
4	32	Darmstadt-Dieburg	46.39.9
4	32	Darmstadt-Dieburg	46.4	96	576 408	100 745	677 153
4	32	Darmstadt-Dieburg	46.41	10	9 505	5 605	15 110
4	32	Darmstadt-Dieburg	46.42	7	104 463	1 894	106 357
4	32	Darmstadt-Dieburg	46.42.1
4	32	Darmstadt-Dieburg	46.42.2
4	32	Darmstadt-Dieburg	46.43	19	212 465	74 320	286 785
4	32	Darmstadt-Dieburg	46.43.1	4	174 918	69 412	244 331
4	32	Darmstadt-Dieburg	46.43.2	—	—	—	—
4	32	Darmstadt-Dieburg	46.43.3	15	37 547	4 908	42 455
4	32	Darmstadt-Dieburg	46.44	7	6 147	3 407	9 555
4	32	Darmstadt-Dieburg	46.44.1
4	32	Darmstadt-Dieburg	46.44.2
4	32	Darmstadt-Dieburg	46.45	8	47 232	4 243	51 475
4	32	Darmstadt-Dieburg	46.46
4	32	Darmstadt-Dieburg	46.46.1
4	32	Darmstadt-Dieburg	46.46.2	9	79 253	7 412	86 664
4	32	Darmstadt-Dieburg	46.47
4	32	Darmstadt-Dieburg	46.48
4	32	Darmstadt-Dieburg	46.49	26	67 738	3 043	70 781
4	32	Darmstadt-Dieburg	46.49.1
4	32	Darmstadt-Dieburg	46.49.2	5	4 049	434	4 484
4	32	Darmstadt-Dieburg	46.49.3	7	26 292	579	26 871
4	32	Darmstadt-Dieburg	46.49.4	9	35 997	1 259	37 256
4	32	Darmstadt-Dieburg	46.49.5
4	32	Darmstadt-Dieburg	46.5	20	95 321	22 935	118 256
4	32	Darmstadt-Dieburg	46.51
4	32	Darmstadt-Dieburg	46.52
4	32	Darmstadt-Dieburg	46.6	79	765 778	196 344	962 122
4	32	Darmstadt-Dieburg	46.61	8	33 461	1 510	34 971
4	32	Darmstadt-Dieburg	46.62
4	32	Darmstadt-Dieburg	46.63
4	32	Darmstadt-Dieburg	46.64	—	—	—	—
4	32	Darmstadt-Dieburg	46.65	3	2 114	12	2 127
4	32	Darmstadt-Dieburg	46.66	4	2 634	341	2 975
4	32	Darmstadt-Dieburg	46.69	44	288 818	76 325	365 143
4	32	Darmstadt-Dieburg	46.7	85	569 833	11 325	581 158
4	32	Darmstadt-Dieburg	46.71
4	32	Darmstadt-Dieburg	46.71.1
4	32	Darmstadt-Dieburg	46.71.2
4	32	Darmstadt-Dieburg	46.72	6	9 913	419	10 331
4	32	Darmstadt-Dieburg	46.73	33	202 533	4 305	206 837
4	32	Darmstadt-Dieburg	46.73.1
4	32	Darmstadt-Dieburg	46.73.2
4	32	Darmstadt-Dieburg	46.73.3	3	474	.	.
4	32	Darmstadt-Dieburg	46.73.4	17	56 733	1 203	57 937

6. Umsatzsteuerpflichtige und steuerbarer Umsatz 2017 in den kreisfreien Städten, Landkreisen und Regierungsbezirken nach wirtschaftlicher Gliederung

Regierungs- bezirk	Kreisfreie Städte / Landkreise	Name	WZ 2008	Steuer- pflichtige	Steuerbarer Umsatz		
					Lieferungen und Leistungen	Inner- gemein- schaftliche Erwerbe	Insgesamt
				Anzahl	1000 Euro		
4	32	Darmstadt-Dieburg	46.73.5
4	32	Darmstadt-Dieburg	46.73.6	4	94 432	912	95 344
4	32	Darmstadt-Dieburg	46.73.7
4	32	Darmstadt-Dieburg	46.73.8
4	32	Darmstadt-Dieburg	46.74	18	49 650	636	50 286
4	32	Darmstadt-Dieburg	46.74.1
4	32	Darmstadt-Dieburg	46.74.2
4	32	Darmstadt-Dieburg	46.74.3
4	32	Darmstadt-Dieburg	46.75
4	32	Darmstadt-Dieburg	46.76
4	32	Darmstadt-Dieburg	46.77	8	876	.	.
4	32	Darmstadt-Dieburg	46.9	9	5 309	129	5 438
4	32	Darmstadt-Dieburg	47	1 114	680 192	24 569	704 761
4	32	Darmstadt-Dieburg	47.1	87	73 023	1 292	74 315
4	32	Darmstadt-Dieburg	47.11	43	59 878	510	60 388
4	32	Darmstadt-Dieburg	47.19	44	13 145	782	13 927
4	32	Darmstadt-Dieburg	47.2	148	51 725	1 039	52 764
4	32	Darmstadt-Dieburg	47.21	40	17 245	184	17 429
4	32	Darmstadt-Dieburg	47.22	12	10 989	351	11 340
4	32	Darmstadt-Dieburg	47.23
4	32	Darmstadt-Dieburg	47.24	18	5 024	9	5 034
4	32	Darmstadt-Dieburg	47.25	32	7 963	69	8 032
4	32	Darmstadt-Dieburg	47.26
4	32	Darmstadt-Dieburg	47.29	41	9 792	415	10 207
4	32	Darmstadt-Dieburg	47.3	37	50 814	11	50 825
4	32	Darmstadt-Dieburg	47.30.1
4	32	Darmstadt-Dieburg	47.30.2
4	32	Darmstadt-Dieburg	47.4	66	33 885	909	34 794
4	32	Darmstadt-Dieburg	47.41
4	32	Darmstadt-Dieburg	47.42	13	2 622	2	2 624
4	32	Darmstadt-Dieburg	47.43
4	32	Darmstadt-Dieburg	47.5	192	87 971	3 665	91 636
4	32	Darmstadt-Dieburg	47.51	37	10 883	770	11 653
4	32	Darmstadt-Dieburg	47.52	62	33 564	827	34 391
4	32	Darmstadt-Dieburg	47.52.1	31	20 514	634	21 148
4	32	Darmstadt-Dieburg	47.52.3	31	13 050	193	13 243
4	32	Darmstadt-Dieburg	47.53	13	2 876	407	3 283
4	32	Darmstadt-Dieburg	47.54	41	18 206	451	18 657
4	32	Darmstadt-Dieburg	47.59	39	22 442	1 210	23 653
4	32	Darmstadt-Dieburg	47.59.1	20	18 096	966	19 062
4	32	Darmstadt-Dieburg	47.59.2
4	32	Darmstadt-Dieburg	47.59.3
4	32	Darmstadt-Dieburg	47.59.9	13	2 681	191	2 872
4	32	Darmstadt-Dieburg	47.6	123	50 040	2 124	52 163
4	32	Darmstadt-Dieburg	47.61	13	5 979	32	6 012
4	32	Darmstadt-Dieburg	47.62	46	12 295	44	12 339
4	32	Darmstadt-Dieburg	47.62.1	20	5 199	7	5 205
4	32	Darmstadt-Dieburg	47.62.2	26	7 096	38	7 134
4	32	Darmstadt-Dieburg	47.63
4	32	Darmstadt-Dieburg	47.64	50	26 676	2 046	28 722
4	32	Darmstadt-Dieburg	47.64.1	24	13 329	483	13 812
4	32	Darmstadt-Dieburg	47.64.2	26	13 347	1 564	14 910
4	32	Darmstadt-Dieburg	47.65
4	32	Darmstadt-Dieburg	47.7	338	246 412	6 478	252 890
4	32	Darmstadt-Dieburg	47.71	52	16 257	1 595	17 851
4	32	Darmstadt-Dieburg	47.72	10	5 494	285	5 779
4	32	Darmstadt-Dieburg	47.72.1
4	32	Darmstadt-Dieburg	47.72.2
4	32	Darmstadt-Dieburg	47.73	48	128 110	191	128 302
4	32	Darmstadt-Dieburg	47.74	15	33 663	350	34 013
4	32	Darmstadt-Dieburg	47.75	21	7 239	133	7 372
4	32	Darmstadt-Dieburg	47.76	61	11 969	719	12 688
4	32	Darmstadt-Dieburg	47.76.1	51	8 893	678	9 571
4	32	Darmstadt-Dieburg	47.76.2	10	3 076	41	3 117
4	32	Darmstadt-Dieburg	47.77	23	4 033	65	4 099

6. Umsatzsteuerpflichtige und steuerbarer Umsatz 2017 in den kreisfreien Städten, Landkreisen und Regierungsbezirken nach wirtschaftlicher Gliederung

Regierungs- bezirk	Kreisfreie Städte / Landkreise	Name	WZ 2008	Steuer- pflichtige	Steuerbarer Umsatz		
					Lieferungen und Leistungen	Inner- gemein- schaftliche Erwerbe	Insgesamt
				Anzahl	1000 Euro		
4	32	Darmstadt-Dieburg	47.78	88	29 747	1 150	30 897
4	32	Darmstadt-Dieburg	47.78.1	36	13 375	170	13 545
4	32	Darmstadt-Dieburg	47.78.2
4	32	Darmstadt-Dieburg	47.78.3
4	32	Darmstadt-Dieburg	47.78.9	33	11 836	781	12 618
4	32	Darmstadt-Dieburg	47.79	20	9 899	1 989	11 888
4	32	Darmstadt-Dieburg	47.79.1
4	32	Darmstadt-Dieburg	47.79.2
4	32	Darmstadt-Dieburg	47.79.9	16	9 452	1 987	11 439
4	32	Darmstadt-Dieburg	47.8	12	2 164	32	2 196
4	32	Darmstadt-Dieburg	47.81	6	1 089	27	1 116
4	32	Darmstadt-Dieburg	47.82
4	32	Darmstadt-Dieburg	47.89
4	32	Darmstadt-Dieburg	47.9	111	84 158	9 019	93 176
4	32	Darmstadt-Dieburg	47.91	50	67 265	8 188	75 453
4	32	Darmstadt-Dieburg	47.99	61	16 893	831	17 724
4	32	Darmstadt-Dieburg	47.99.1	8	5 644	2	5 645
4	32	Darmstadt-Dieburg	47.99.9	53	11 249	829	12 078
4	32	Darmstadt-Dieburg	H	371	367 824	5 769	373 593
4	32	Darmstadt-Dieburg	49	178	157 019	348	157 367
4	32	Darmstadt-Dieburg	49.1	—	—	—	—
4	32	Darmstadt-Dieburg	49.2	—	—	—	—
4	32	Darmstadt-Dieburg	49.3	38	15 672	1	15 674
4	32	Darmstadt-Dieburg	49.31
4	32	Darmstadt-Dieburg	49.32	26	6 000	1	6 000
4	32	Darmstadt-Dieburg	49.39
4	32	Darmstadt-Dieburg	49.39.1	4	1 925	.	.
4	32	Darmstadt-Dieburg	49.39.2
4	32	Darmstadt-Dieburg	49.39.9
4	32	Darmstadt-Dieburg	49.4	140	141 347	347	141 693
4	32	Darmstadt-Dieburg	49.41	127	136 336	.	.
4	32	Darmstadt-Dieburg	49.42	13	5 010	.	.
4	32	Darmstadt-Dieburg	49.5	—	—	—	—
4	32	Darmstadt-Dieburg	50	—	—	—	—
4	32	Darmstadt-Dieburg	50.1	—	—	—	—
4	32	Darmstadt-Dieburg	50.2	—	—	—	—
4	32	Darmstadt-Dieburg	50.3	—	—	—	—
4	32	Darmstadt-Dieburg	50.4	—	—	—	—
4	32	Darmstadt-Dieburg	51
4	32	Darmstadt-Dieburg	51.1
4	32	Darmstadt-Dieburg	51.2	—	—	—	—
4	32	Darmstadt-Dieburg	51.21	—	—	—	—
4	32	Darmstadt-Dieburg	51.22	—	—	—	—
4	32	Darmstadt-Dieburg	52	90	184 067	5 416	189 483
4	32	Darmstadt-Dieburg	52.1	4	8 040	2	8 042
4	32	Darmstadt-Dieburg	52.2	86	176 027	5 414	181 441
4	32	Darmstadt-Dieburg	52.21
4	32	Darmstadt-Dieburg	52.21.1
4	32	Darmstadt-Dieburg	52.21.2
4	32	Darmstadt-Dieburg	52.21.3	—	—	—	—
4	32	Darmstadt-Dieburg	52.21.4
4	32	Darmstadt-Dieburg	52.21.5	—	—	—	—
4	32	Darmstadt-Dieburg	52.21.9
4	32	Darmstadt-Dieburg	52.22	—	—	—	—
4	32	Darmstadt-Dieburg	52.22.1	—	—	—	—
4	32	Darmstadt-Dieburg	52.22.2	—	—	—	—
4	32	Darmstadt-Dieburg	52.22.3	—	—	—	—
4	32	Darmstadt-Dieburg	52.22.9	—	—	—	—
4	32	Darmstadt-Dieburg	52.23
4	32	Darmstadt-Dieburg	52.23.1
4	32	Darmstadt-Dieburg	52.23.9
4	32	Darmstadt-Dieburg	52.24	—	—	—	—
4	32	Darmstadt-Dieburg	52.29	76	167 059	163	167 222
4	32	Darmstadt-Dieburg	52.29.1	58	161 812	112	161 924
4	32	Darmstadt-Dieburg	52.29.2	—	—	—	—

6. Umsatzsteuerpflichtige und steuerbarer Umsatz 2017 in den kreisfreien Städten, Landkreisen und Regierungsbezirken nach wirtschaftlicher Gliederung

Regierungs- bezirk	Kreisfreie Städte / Landkreise	Name	WZ 2008	Steuer- pflichtige	Steuerbarer Umsatz		
					Lieferungen und Leistungen	Inner- gemein- schaftliche Erwerbe	Insgesamt
				Anzahl	1000 Euro		
4	32	Darmstadt-Dieburg	52.29.9	18	5 247	51	5 298
4	32	Darmstadt-Dieburg	53
4	32	Darmstadt-Dieburg	53.1	—	—	—	—
4	32	Darmstadt-Dieburg	53.2
4	32	Darmstadt-Dieburg	I	679	152 231	575	152 805
4	32	Darmstadt-Dieburg	55	88	34 682	54	34 735
4	32	Darmstadt-Dieburg	55.1	77	32 678	54	32 732
4	32	Darmstadt-Dieburg	55.10.1	24	19 507	46	19 553
4	32	Darmstadt-Dieburg	55.10.2	10	4 682	2	4 684
4	32	Darmstadt-Dieburg	55.10.3	35	7 786	7	7 793
4	32	Darmstadt-Dieburg	55.10.4	8	703	0	703
4	32	Darmstadt-Dieburg	55.2	7	861	.	.
4	32	Darmstadt-Dieburg	55.20.1	—	—	—	—
4	32	Darmstadt-Dieburg	55.20.2	—	—	—	—
4	32	Darmstadt-Dieburg	55.20.3
4	32	Darmstadt-Dieburg	55.20.4
4	32	Darmstadt-Dieburg	55.3
4	32	Darmstadt-Dieburg	55.9
4	32	Darmstadt-Dieburg	55.90.1
4	32	Darmstadt-Dieburg	55.90.9	—	—	—	—
4	32	Darmstadt-Dieburg	56	591	117 549	521	118 070
4	32	Darmstadt-Dieburg	56.1	426	90 263	481	90 743
4	32	Darmstadt-Dieburg	56.10.1	257	49 391	180	49 571
4	32	Darmstadt-Dieburg	56.10.2	14	19 957	70	20 026
4	32	Darmstadt-Dieburg	56.10.3	108	13 187	84	13 271
4	32	Darmstadt-Dieburg	56.10.4	25	2 705	64	2 769
4	32	Darmstadt-Dieburg	56.10.5	22	5 023	83	5 106
4	32	Darmstadt-Dieburg	56.2	33	8 176	16	8 192
4	32	Darmstadt-Dieburg	56.21	16	5 817	9	5 825
4	32	Darmstadt-Dieburg	56.29	17	2 359	7	2 367
4	32	Darmstadt-Dieburg	56.3	132	19 111	24	19 135
4	32	Darmstadt-Dieburg	56.30.1	108	16 536	24	16 560
4	32	Darmstadt-Dieburg	56.30.2	6	956	0	957
4	32	Darmstadt-Dieburg	56.30.3	10	919	.	.
4	32	Darmstadt-Dieburg	56.30.4	—	—	—	—
4	32	Darmstadt-Dieburg	56.30.9	8	699	.	.
4	32	Darmstadt-Dieburg	J	620	255 631	7 562	263 193
4	32	Darmstadt-Dieburg	58	34	12 729	955	13 684
4	32	Darmstadt-Dieburg	58.1	28	12 096	949	13 044
4	32	Darmstadt-Dieburg	58.11	9	2 855	2	2 857
4	32	Darmstadt-Dieburg	58.12	—	—	—	—
4	32	Darmstadt-Dieburg	58.13	6	5 120	.	.
4	32	Darmstadt-Dieburg	58.14	6	1 583	.	.
4	32	Darmstadt-Dieburg	58.19	7	2 537	946	3 483
4	32	Darmstadt-Dieburg	58.2	6	633	6	639
4	32	Darmstadt-Dieburg	58.21
4	32	Darmstadt-Dieburg	58.29
4	32	Darmstadt-Dieburg	59	19	3 478	6	3 484
4	32	Darmstadt-Dieburg	59.1	12	886	1	886
4	32	Darmstadt-Dieburg	59.11	8	603	1	603
4	32	Darmstadt-Dieburg	59.12
4	32	Darmstadt-Dieburg	59.13
4	32	Darmstadt-Dieburg	59.14
4	32	Darmstadt-Dieburg	59.2	7	2 592	6	2 598
4	32	Darmstadt-Dieburg	59.20.1
4	32	Darmstadt-Dieburg	59.20.2
4	32	Darmstadt-Dieburg	59.20.3
4	32	Darmstadt-Dieburg	60	—	—	—	—
4	32	Darmstadt-Dieburg	60.1	—	—	—	—
4	32	Darmstadt-Dieburg	60.2	—	—	—	—
4	32	Darmstadt-Dieburg	61	10	10 354	1 331	11 685
4	32	Darmstadt-Dieburg	61.1	—	—	—	—
4	32	Darmstadt-Dieburg	61.2	5	3 776	.	.
4	32	Darmstadt-Dieburg	61.3
4	32	Darmstadt-Dieburg	61.9

6. Umsatzsteuerpflichtige und steuerbarer Umsatz 2017 in den kreisfreien Städten, Landkreisen und Regierungsbezirken nach wirtschaftlicher Gliederung

Regierungs- bezirk	Kreisfreie Städte / Landkreise	Name	WZ 2008	Steuer- pflichtige	Steuerbarer Umsatz		
					Lieferungen und Leistungen	Inner- gemein- schaftliche Erwerbe	Insgesamt
				Anzahl	1000 Euro		
4	32	Darmstadt-Dieburg	61.90.1
4	32	Darmstadt-Dieburg	61.90.9
4	32	Darmstadt-Dieburg	62	501	218 489	5 219	223 708
4	32	Darmstadt-Dieburg	62.01	188	100 712	506	101 219
4	32	Darmstadt-Dieburg	62.01.1	40	18 533	34	18 567
4	32	Darmstadt-Dieburg	62.01.9	148	82 179	473	82 652
4	32	Darmstadt-Dieburg	62.02	231	81 369	201	81 570
4	32	Darmstadt-Dieburg	62.03	40	8 552	1	8 553
4	32	Darmstadt-Dieburg	62.09	42	27 855	4 511	32 366
4	32	Darmstadt-Dieburg	63	56	10 582	51	10 633
4	32	Darmstadt-Dieburg	63.1	6	1 784	45	1 829
4	32	Darmstadt-Dieburg	63.11
4	32	Darmstadt-Dieburg	63.12
4	32	Darmstadt-Dieburg	63.9	50	8 797	6	8 804
4	32	Darmstadt-Dieburg	63.91	3	202	0	202
4	32	Darmstadt-Dieburg	63.99	47	8 596	6	8 602
4	32	Darmstadt-Dieburg	K	82	90 485	89	90 575
4	32	Darmstadt-Dieburg	64
4	32	Darmstadt-Dieburg	64.1	6	23 048	29	23 078
4	32	Darmstadt-Dieburg	64.11	—	—	—	—
4	32	Darmstadt-Dieburg	64.19	6	23 048	29	23 078
4	32	Darmstadt-Dieburg	64.19.1	—	—	—	—
4	32	Darmstadt-Dieburg	64.19.2
4	32	Darmstadt-Dieburg	64.19.3
4	32	Darmstadt-Dieburg	64.19.4	—	—	—	—
4	32	Darmstadt-Dieburg	64.19.5	—	—	—	—
4	32	Darmstadt-Dieburg	64.19.6	—	—	—	—
4	32	Darmstadt-Dieburg	64.2
4	32	Darmstadt-Dieburg	64.3	—	—	—	—
4	32	Darmstadt-Dieburg	64.9	4	482	.	.
4	32	Darmstadt-Dieburg	64.91
4	32	Darmstadt-Dieburg	64.92	—	—	—	—
4	32	Darmstadt-Dieburg	64.92.1	—	—	—	—
4	32	Darmstadt-Dieburg	64.92.2	—	—	—	—
4	32	Darmstadt-Dieburg	64.99
4	32	Darmstadt-Dieburg	64.99.1
4	32	Darmstadt-Dieburg	64.99.9	—	—	—	—
4	32	Darmstadt-Dieburg	65
4	32	Darmstadt-Dieburg	65.1
4	32	Darmstadt-Dieburg	65.11	—	—	—	—
4	32	Darmstadt-Dieburg	65.12
4	32	Darmstadt-Dieburg	65.12.1	—	—	—	—
4	32	Darmstadt-Dieburg	65.12.2
4	32	Darmstadt-Dieburg	65.2	—	—	—	—
4	32	Darmstadt-Dieburg	65.3	—	—	—	—
4	32	Darmstadt-Dieburg	66	63	66 137	60	66 196
4	32	Darmstadt-Dieburg	66.1
4	32	Darmstadt-Dieburg	66.11	—	—	—	—
4	32	Darmstadt-Dieburg	66.12	—	—	—	—
4	32	Darmstadt-Dieburg	66.19
4	32	Darmstadt-Dieburg	66.2
4	32	Darmstadt-Dieburg	66.21
4	32	Darmstadt-Dieburg	66.22	28	2 987	.	.
4	32	Darmstadt-Dieburg	66.29
4	32	Darmstadt-Dieburg	66.3
4	32	Darmstadt-Dieburg	L	1 044	191 690	508	192 199
4	32	Darmstadt-Dieburg	68	1 044	191 690	508	192 199
4	32	Darmstadt-Dieburg	68.1	35	10 575	5	10 580
4	32	Darmstadt-Dieburg	68.2	823	142 533	372	142 905
4	32	Darmstadt-Dieburg	68.3	186	38 583	132	38 715
4	32	Darmstadt-Dieburg	68.31	95	18 530	22	18 552
4	32	Darmstadt-Dieburg	68.32	91	20 052	110	20 163
4	32	Darmstadt-Dieburg	M	1 901	467 517	10 491	478 008
4	32	Darmstadt-Dieburg	69	318	82 204	151	82 354
4	32	Darmstadt-Dieburg	69.1	148	21 708	125	21 833

6. Umsatzsteuerpflichtige und steuerbarer Umsatz 2017 in den kreisfreien Städten, Landkreisen und Regierungsbezirken nach wirtschaftlicher Gliederung

Regierungs- bezirk	Kreisfreie Städte / Landkreise	Name	WZ 2008	Steuer- pflichtige	Steuerbarer Umsatz		
					Lieferungen und Leistungen	Inner- gemein- schaftliche Erwerbe	Insgesamt
				Anzahl	1000 Euro		
4	32	Darmstadt-Dieburg	69.10.1	40	5 824	106	5 930
4	32	Darmstadt-Dieburg	69.10.2	91	14 376	19	14 394
4	32	Darmstadt-Dieburg	69.10.3	—	—	—	—
4	32	Darmstadt-Dieburg	69.10.4	•	•	•	•
4	32	Darmstadt-Dieburg	69.10.9	•	•	•	•
4	32	Darmstadt-Dieburg	69.2	170	60 495	26	60 521
4	32	Darmstadt-Dieburg	69.20.1	•	•	•	•
4	32	Darmstadt-Dieburg	69.20.2	•	•	•	•
4	32	Darmstadt-Dieburg	69.20.3	122	51 115	25	51 141
4	32	Darmstadt-Dieburg	69.20.4	35	4 954	0	4 954
4	32	Darmstadt-Dieburg	70	457	125 153	2 407	127 559
4	32	Darmstadt-Dieburg	70.1	40	51 753	2 090	53 844
4	32	Darmstadt-Dieburg	70.10.1	11	31 456	1 219	32 674
4	32	Darmstadt-Dieburg	70.10.9	29	20 298	872	21 169
4	32	Darmstadt-Dieburg	70.2	417	73 399	317	73 716
4	32	Darmstadt-Dieburg	70.21	11	3 014	0	3 014
4	32	Darmstadt-Dieburg	70.22	406	70 386	317	70 702
4	32	Darmstadt-Dieburg	71	651	163 214	5 353	168 567
4	32	Darmstadt-Dieburg	71.1	626	150 254	687	150 941
4	32	Darmstadt-Dieburg	71.11	151	29 277	26	29 303
4	32	Darmstadt-Dieburg	71.11.1	95	17 841	5	17 846
4	32	Darmstadt-Dieburg	71.11.2	16	4 453	0	4 453
4	32	Darmstadt-Dieburg	71.11.3	28	5 707	0	5 707
4	32	Darmstadt-Dieburg	71.11.4	12	1 276	20	1 296
4	32	Darmstadt-Dieburg	71.12	475	120 977	661	121 638
4	32	Darmstadt-Dieburg	71.12.1	199	44 429	41	44 469
4	32	Darmstadt-Dieburg	71.12.2	181	55 800	199	56 000
4	32	Darmstadt-Dieburg	71.12.3	11	2 365	1	2 367
4	32	Darmstadt-Dieburg	71.12.9	84	18 383	419	18 803
4	32	Darmstadt-Dieburg	71.2	25	12 960	4 666	17 626
4	32	Darmstadt-Dieburg	72	59	21 365	74	21 439
4	32	Darmstadt-Dieburg	72.1	50	20 582	•	•
4	32	Darmstadt-Dieburg	72.11	10	4 531	•	•
4	32	Darmstadt-Dieburg	72.19	40	16 051	74	16 125
4	32	Darmstadt-Dieburg	72.2	9	783	•	•
4	32	Darmstadt-Dieburg	73	108	36 208	2 149	38 356
4	32	Darmstadt-Dieburg	73.1	103	34 301	2 149	36 450
4	32	Darmstadt-Dieburg	73.11	99	33 843	•	•
4	32	Darmstadt-Dieburg	73.12	4	458	•	•
4	32	Darmstadt-Dieburg	73.2	5	1 907	0	1 907
4	32	Darmstadt-Dieburg	74	262	28 576	283	28 859
4	32	Darmstadt-Dieburg	74.1	95	9 161	134	9 295
4	32	Darmstadt-Dieburg	74.10.1	8	624	23	648
4	32	Darmstadt-Dieburg	74.10.2	51	4 204	11	4 215
4	32	Darmstadt-Dieburg	74.10.3	36	4 332	100	4 433
4	32	Darmstadt-Dieburg	74.2	35	3 922	112	4 033
4	32	Darmstadt-Dieburg	74.20.1	•	•	•	•
4	32	Darmstadt-Dieburg	74.20.2	•	•	•	•
4	32	Darmstadt-Dieburg	74.3	31	1 740	0	1 740
4	32	Darmstadt-Dieburg	74.30.1	6	540	•	•
4	32	Darmstadt-Dieburg	74.30.2	25	1 200	•	•
4	32	Darmstadt-Dieburg	74.9	101	13 754	37	13 790
4	32	Darmstadt-Dieburg	75	46	10 798	75	10 873
4	32	Darmstadt-Dieburg	75.00.1	42	9 946	42	9 987
4	32	Darmstadt-Dieburg	75.00.9	4	852	33	886
4	32	Darmstadt-Dieburg	N	787	504 602	62 212	566 815
4	32	Darmstadt-Dieburg	77	124	125 703	55 077	180 780
4	32	Darmstadt-Dieburg	77.1	31	83 610	49 394	133 004
4	32	Darmstadt-Dieburg	77.11	•	•	•	•
4	32	Darmstadt-Dieburg	77.12	•	•	•	•
4	32	Darmstadt-Dieburg	77.2	14	3 162	•	•
4	32	Darmstadt-Dieburg	77.21	•	•	•	•
4	32	Darmstadt-Dieburg	77.22	•	•	•	•
4	32	Darmstadt-Dieburg	77.29	11	2 654	•	•
4	32	Darmstadt-Dieburg	77.3	76	38 381	5 683	44 064

6. Umsatzsteuerpflichtige und steuerbarer Umsatz 2017 in den kreisfreien Städten, Landkreisen und Regierungsbezirken nach wirtschaftlicher Gliederung

Regierungs- bezirk	Kreisfreie Städte / Landkreise	Name	WZ 2008	Steuer- pflichtige	Steuerbarer Umsatz		
					Lieferungen und Leistungen	Inner- gemein- schaftliche Erwerbe	Insgesamt
				Anzahl	1000 Euro		
4	32	Darmstadt-Dieburg	77.31	•	•	•	•
4	32	Darmstadt-Dieburg	77.32	26	22 861	5 622	28 484
4	32	Darmstadt-Dieburg	77.33	•	•	•	•
4	32	Darmstadt-Dieburg	77.34	—	—	—	—
4	32	Darmstadt-Dieburg	77.35	—	—	—	—
4	32	Darmstadt-Dieburg	77.39	41	8 020	8	8 028
4	32	Darmstadt-Dieburg	77.4	3	550	•	•
4	32	Darmstadt-Dieburg	78	23	69 679	374	70 053
4	32	Darmstadt-Dieburg	78.1	•	•	•	•
4	32	Darmstadt-Dieburg	78.2	12	63 101	4	63 105
4	32	Darmstadt-Dieburg	78.3	•	•	•	•
4	32	Darmstadt-Dieburg	79	50	18 261	9	18 270
4	32	Darmstadt-Dieburg	79.1	44	8 641	•	•
4	32	Darmstadt-Dieburg	79.11	32	4 603	•	•
4	32	Darmstadt-Dieburg	79.12	12	4 038	9	4 046
4	32	Darmstadt-Dieburg	79.9	6	9 620	•	•
4	32	Darmstadt-Dieburg	80	22	13 369	17	13 386
4	32	Darmstadt-Dieburg	80.1	12	9 364	•	•
4	32	Darmstadt-Dieburg	80.2	6	3 724	17	3 742
4	32	Darmstadt-Dieburg	80.3	4	280	•	•
4	32	Darmstadt-Dieburg	81	383	145 654	351	146 005
4	32	Darmstadt-Dieburg	81.1	137	24 189	163	24 353
4	32	Darmstadt-Dieburg	81.2	125	93 300	50	93 350
4	32	Darmstadt-Dieburg	81.21	51	54 318	39	54 356
4	32	Darmstadt-Dieburg	81.22	51	35 529	•	•
4	32	Darmstadt-Dieburg	81.22.1	38	7 569	•	•
4	32	Darmstadt-Dieburg	81.22.9	13	27 960	11	27 971
4	32	Darmstadt-Dieburg	81.29	23	3 453	•	•
4	32	Darmstadt-Dieburg	81.29.1	4	421	•	•
4	32	Darmstadt-Dieburg	81.29.2	5	351	•	•
4	32	Darmstadt-Dieburg	81.29.9	14	2 681	•	•
4	32	Darmstadt-Dieburg	81.3	121	28 165	137	28 302
4	32	Darmstadt-Dieburg	81.30.1	108	26 687	128	26 815
4	32	Darmstadt-Dieburg	81.30.9	13	1 478	9	1 487
4	32	Darmstadt-Dieburg	82	185	131 936	6 385	138 321
4	32	Darmstadt-Dieburg	82.1	•	•	•	•
4	32	Darmstadt-Dieburg	82.11	52	4 974	•	•
4	32	Darmstadt-Dieburg	82.19	•	•	•	•
4	32	Darmstadt-Dieburg	82.2	•	•	•	•
4	32	Darmstadt-Dieburg	82.3	40	9 067	32	9 099
4	32	Darmstadt-Dieburg	82.9	64	115 185	6 345	121 530
4	32	Darmstadt-Dieburg	82.91	3	374	•	•
4	32	Darmstadt-Dieburg	82.91.1	3	374	•	•
4	32	Darmstadt-Dieburg	82.91.2	—	—	—	—
4	32	Darmstadt-Dieburg	82.92	•	•	•	•
4	32	Darmstadt-Dieburg	82.99	•	•	•	•
4	32	Darmstadt-Dieburg	82.99.1	—	—	—	—
4	32	Darmstadt-Dieburg	82.99.9	•	•	•	•
4	32	Darmstadt-Dieburg	O	—	—	—	—
4	32	Darmstadt-Dieburg	P	•	•	•	•
4	32	Darmstadt-Dieburg	85	•	•	•	•
4	32	Darmstadt-Dieburg	85.1	—	—	—	—
4	32	Darmstadt-Dieburg	85.2	—	—	—	—
4	32	Darmstadt-Dieburg	85.3	•	•	•	•
4	32	Darmstadt-Dieburg	85.31	—	—	—	—
4	32	Darmstadt-Dieburg	85.32	•	•	•	•
4	32	Darmstadt-Dieburg	85.4	8	582	•	•
4	32	Darmstadt-Dieburg	85.41	8	582	•	•
4	32	Darmstadt-Dieburg	85.42	—	—	—	—
4	32	Darmstadt-Dieburg	85.42.1	—	—	—	—
4	32	Darmstadt-Dieburg	85.42.2	—	—	—	—
4	32	Darmstadt-Dieburg	85.42.3	—	—	—	—
4	32	Darmstadt-Dieburg	85.42.4	—	—	—	—
4	32	Darmstadt-Dieburg	85.5	175	22 477	512	22 989
4	32	Darmstadt-Dieburg	85.51	48	2 573	4	2 577

6. Umsatzsteuerpflichtige und steuerbarer Umsatz 2017 in den kreisfreien Städten, Landkreisen und Regierungsbezirken nach wirtschaftlicher Gliederung

Regierungs- bezirk	Kreisfreie Städte / Landkreise	Name	WZ 2008	Steuer- pflichtige	Steuerbarer Umsatz		
					Lieferungen und Leistungen	Inner- gemein- schaftliche Erwerbe	Insgesamt
				Anzahl	1000 Euro		
4	32	Darmstadt-Dieburg	85.52	12	2 285	102	2 386
4	32	Darmstadt-Dieburg	85.53	41	7 494	22	7 516
4	32	Darmstadt-Dieburg	85.59	74	10 126	384	10 509
4	32	Darmstadt-Dieburg	85.59.1
4	32	Darmstadt-Dieburg	85.59.2
4	32	Darmstadt-Dieburg	85.59.9	24	5 227	375	5 603
4	32	Darmstadt-Dieburg	85.6
4	32	Darmstadt-Dieburg	Q	175	35 076	140	35 216
4	32	Darmstadt-Dieburg	86	149	32 030	78	32 108
4	32	Darmstadt-Dieburg	86.1
4	32	Darmstadt-Dieburg	86.10.1
4	32	Darmstadt-Dieburg	86.10.2	—	—	—	—
4	32	Darmstadt-Dieburg	86.10.3
4	32	Darmstadt-Dieburg	86.2	48	22 232	.	.
4	32	Darmstadt-Dieburg	86.21	10	1 570	0	1 570
4	32	Darmstadt-Dieburg	86.22	7	792	.	.
4	32	Darmstadt-Dieburg	86.23	31	19 871	49	19 920
4	32	Darmstadt-Dieburg	86.9
4	32	Darmstadt-Dieburg	86.90.1	16	1 332	1	1 332
4	32	Darmstadt-Dieburg	86.90.2	33	2 869	0	2 869
4	32	Darmstadt-Dieburg	86.90.3
4	32	Darmstadt-Dieburg	86.90.9	41	4 323	26	4 350
4	32	Darmstadt-Dieburg	87
4	32	Darmstadt-Dieburg	87.1
4	32	Darmstadt-Dieburg	87.2	—	—	—	—
4	32	Darmstadt-Dieburg	87.3
4	32	Darmstadt-Dieburg	87.9	—	—	—	—
4	32	Darmstadt-Dieburg	88
4	32	Darmstadt-Dieburg	88.1
4	32	Darmstadt-Dieburg	88.10.1
4	32	Darmstadt-Dieburg	88.10.2	5	301	.	.
4	32	Darmstadt-Dieburg	88.9	16	2 393	62	2 455
4	32	Darmstadt-Dieburg	88.91
4	32	Darmstadt-Dieburg	88.99
4	32	Darmstadt-Dieburg	R	309	120 108	644	120 751
4	32	Darmstadt-Dieburg	90
4	32	Darmstadt-Dieburg	90.01	33	2 391	0	2 391
4	32	Darmstadt-Dieburg	90.01.1	—	—	—	—
4	32	Darmstadt-Dieburg	90.01.2
4	32	Darmstadt-Dieburg	90.01.3
4	32	Darmstadt-Dieburg	90.01.4	26	1 879	.	.
4	32	Darmstadt-Dieburg	90.02	17	3 277	14	3 291
4	32	Darmstadt-Dieburg	90.03	59	3 861	4	3 865
4	32	Darmstadt-Dieburg	90.03.1	4	214	.	.
4	32	Darmstadt-Dieburg	90.03.2	15	966	4	970
4	32	Darmstadt-Dieburg	90.03.3	6	215	.	.
4	32	Darmstadt-Dieburg	90.03.4	4	1 131	.	.
4	32	Darmstadt-Dieburg	90.03.5	30	1 335	.	.
4	32	Darmstadt-Dieburg	90.04
4	32	Darmstadt-Dieburg	90.04.1
4	32	Darmstadt-Dieburg	90.04.2	—	—	—	—
4	32	Darmstadt-Dieburg	90.04.3
4	32	Darmstadt-Dieburg	91
4	32	Darmstadt-Dieburg	91.01	—	—	—	—
4	32	Darmstadt-Dieburg	91.02
4	32	Darmstadt-Dieburg	91.03	—	—	—	—
4	32	Darmstadt-Dieburg	91.04
4	32	Darmstadt-Dieburg	92
4	32	Darmstadt-Dieburg	92.00.1
4	32	Darmstadt-Dieburg	92.00.2	—	—	—	—
4	32	Darmstadt-Dieburg	92.00.3	10	1 627	.	.
4	32	Darmstadt-Dieburg	93	160	76 791	619	77 410
4	32	Darmstadt-Dieburg	93.1	129	40 067	96	40 163
4	32	Darmstadt-Dieburg	93.11	23	8 027	93	8 120
4	32	Darmstadt-Dieburg	93.12	70	5 443	0	5 443

6. Umsatzsteuerpflichtige und steuerbarer Umsatz 2017 in den kreisfreien Städten, Landkreisen und Regierungsbezirken nach wirtschaftlicher Gliederung

Regierungs- bezirk	Kreisfreie Städte / Landkreise	Name	WZ 2008	Steuer- pflichtige	Steuerbarer Umsatz		
					Lieferungen und Leistungen	Inner- gemein- schaftliche Erwerbe	Insgesamt
				Anzahl	1000 Euro		
4	32	Darmstadt-Dieburg	93.13	27	25 873	3	25 876
4	32	Darmstadt-Dieburg	93.19	9	724	0	724
4	32	Darmstadt-Dieburg	93.2	31	36 724	522	37 246
4	32	Darmstadt-Dieburg	93.21	7	1 706	26	1 732
4	32	Darmstadt-Dieburg	93.29	24	35 018	496	35 514
4	32	Darmstadt-Dieburg	S	606	98 244	440	98 684
4	32	Darmstadt-Dieburg	94	34	2 525	.	.
4	32	Darmstadt-Dieburg	94.1	6	397	.	.
4	32	Darmstadt-Dieburg	94.11	6	397	.	.
4	32	Darmstadt-Dieburg	94.12	—	—	—	—
4	32	Darmstadt-Dieburg	94.2	—	—	—	—
4	32	Darmstadt-Dieburg	94.9	28	2 128	.	.
4	32	Darmstadt-Dieburg	94.91
4	32	Darmstadt-Dieburg	94.92
4	32	Darmstadt-Dieburg	94.99	21	1 469	.	.
4	32	Darmstadt-Dieburg	94.99.1
4	32	Darmstadt-Dieburg	94.99.2
4	32	Darmstadt-Dieburg	94.99.3
4	32	Darmstadt-Dieburg	94.99.4	—	—	—	—
4	32	Darmstadt-Dieburg	94.99.9	10	591	.	.
4	32	Darmstadt-Dieburg	95	43	13 614	.	.
4	32	Darmstadt-Dieburg	95.1	6	1 280	10	1 290
4	32	Darmstadt-Dieburg	95.11
4	32	Darmstadt-Dieburg	95.12
4	32	Darmstadt-Dieburg	95.2	37	12 333	10	12 344
4	32	Darmstadt-Dieburg	95.21	—	—	—	—
4	32	Darmstadt-Dieburg	95.22	6	7 462	.	.
4	32	Darmstadt-Dieburg	95.23
4	32	Darmstadt-Dieburg	95.24	6	350	1	351
4	32	Darmstadt-Dieburg	95.25
4	32	Darmstadt-Dieburg	95.29	21	3 832	8	3 840
4	32	Darmstadt-Dieburg	96	529	82 105	420	82 525
4	32	Darmstadt-Dieburg	96.01	26	7 011	155	7 165
4	32	Darmstadt-Dieburg	96.02	243	23 884	100	23 985
4	32	Darmstadt-Dieburg	96.02.1	163	20 081	85	20 166
4	32	Darmstadt-Dieburg	96.02.2	80	3 803	15	3 818
4	32	Darmstadt-Dieburg	96.03	17	29 318	.	.
4	32	Darmstadt-Dieburg	96.03.1
4	32	Darmstadt-Dieburg	96.03.2
4	32	Darmstadt-Dieburg	96.04	10	1 620	.	.
4	32	Darmstadt-Dieburg	96.09	233	20 271	162	20 433
4	33	Groß-Gerau	A - S	8 754	27 414 143	4 845 378	32 259 521
4	33	Groß-Gerau	A	136	36 734	1 213	37 947
4	33	Groß-Gerau	01	129	34 976	1 208	36 185
4	33	Groß-Gerau	01.1	36	8 234	436	8 670
4	33	Groß-Gerau	01.11	24	4 974	8	4 982
4	33	Groß-Gerau	01.12	—	—	—	—
4	33	Groß-Gerau	01.13	8	1 221	328	1 549
4	33	Groß-Gerau	01.13.1
4	33	Groß-Gerau	01.13.2
4	33	Groß-Gerau	01.14	—	—	—	—
4	33	Groß-Gerau	01.15	—	—	—	—
4	33	Groß-Gerau	01.16	—	—	—	—
4	33	Groß-Gerau	01.19	4	2 038	100	2 139
4	33	Groß-Gerau	01.19.1
4	33	Groß-Gerau	01.19.2	—	—	—	—
4	33	Groß-Gerau	01.19.9
4	33	Groß-Gerau	01.2	7	9 788	593	10 381
4	33	Groß-Gerau	01.21
4	33	Groß-Gerau	01.22	—	—	—	—
4	33	Groß-Gerau	01.23	—	—	—	—
4	33	Groß-Gerau	01.24	—	—	—	—
4	33	Groß-Gerau	01.25
4	33	Groß-Gerau	01.25.1
4	33	Groß-Gerau	01.25.9

6. Umsatzsteuerpflichtige und steuerbarer Umsatz 2017 in den kreisfreien Städten, Landkreisen und Regierungsbezirken nach wirtschaftlicher Gliederung

Regierungs- bezirk	Kreisfreie Städte / Landkreise	Name	WZ 2008	Steuer- pflichtige	Steuerbarer Umsatz		
					Lieferungen und Leistungen	Inner- gemein- schaftliche Erwerbe	Insgesamt
				Anzahl	1000 Euro		
4	33	Groß-Gerau	01.26	—	—	—	—
4	33	Groß-Gerau	01.27	—	—	—	—
4	33	Groß-Gerau	01.28	•	•	•	•
4	33	Groß-Gerau	01.29	•	•	•	•
4	33	Groß-Gerau	01.3	5	1 472	50	1 522
4	33	Groß-Gerau	01.30.1	•	•	•	•
4	33	Groß-Gerau	01.30.2	•	•	•	•
4	33	Groß-Gerau	01.4	12	2 307	52	2 360
4	33	Groß-Gerau	01.41	•	•	•	•
4	33	Groß-Gerau	01.42	—	—	—	—
4	33	Groß-Gerau	01.43	6	1 729	52	1 781
4	33	Groß-Gerau	01.44	—	—	—	—
4	33	Groß-Gerau	01.45	—	—	—	—
4	33	Groß-Gerau	01.46	—	—	—	—
4	33	Groß-Gerau	01.47	•	•	•	•
4	33	Groß-Gerau	01.49	3	168	1	168
4	33	Groß-Gerau	01.5	56	11 201	33	11 233
4	33	Groß-Gerau	01.6	13	1 975	44	2 019
4	33	Groß-Gerau	01.61	5	695	30	726
4	33	Groß-Gerau	01.62	4	422	0	422
4	33	Groß-Gerau	01.63	—	—	—	—
4	33	Groß-Gerau	01.64	4	858	13	871
4	33	Groß-Gerau	01.7	—	—	—	—
4	33	Groß-Gerau	02	•	•	•	•
4	33	Groß-Gerau	02.1	•	•	•	•
4	33	Groß-Gerau	02.2	4	486	•	•
4	33	Groß-Gerau	02.3	—	—	—	—
4	33	Groß-Gerau	02.4	•	•	•	•
4	33	Groß-Gerau	03	•	•	•	•
4	33	Groß-Gerau	03.1	•	•	•	•
4	33	Groß-Gerau	03.11	—	—	—	—
4	33	Groß-Gerau	03.12	•	•	•	•
4	33	Groß-Gerau	03.2	—	—	—	—
4	33	Groß-Gerau	03.21	—	—	—	—
4	33	Groß-Gerau	03.22	—	—	—	—
4	33	Groß-Gerau	B	12	20 817	124	20 940
4	33	Groß-Gerau	05	—	—	—	—
4	33	Groß-Gerau	05.1	—	—	—	—
4	33	Groß-Gerau	05.2	—	—	—	—
4	33	Groß-Gerau	06	—	—	—	—
4	33	Groß-Gerau	06.1	—	—	—	—
4	33	Groß-Gerau	06.2	—	—	—	—
4	33	Groß-Gerau	07	—	—	—	—
4	33	Groß-Gerau	07.1	—	—	—	—
4	33	Groß-Gerau	07.2	—	—	—	—
4	33	Groß-Gerau	07.21	—	—	—	—
4	33	Groß-Gerau	07.29	—	—	—	—
4	33	Groß-Gerau	08	•	•	•	•
4	33	Groß-Gerau	08.1	10	14 669	124	14 793
4	33	Groß-Gerau	08.11	—	—	—	—
4	33	Groß-Gerau	08.12	10	14 669	124	14 793
4	33	Groß-Gerau	08.9	•	•	•	•
4	33	Groß-Gerau	08.91	—	—	—	—
4	33	Groß-Gerau	08.92	—	—	—	—
4	33	Groß-Gerau	08.93	—	—	—	—
4	33	Groß-Gerau	08.99	•	•	•	•
4	33	Groß-Gerau	09	•	•	•	•
4	33	Groß-Gerau	09.1	•	•	•	•
4	33	Groß-Gerau	09.9	—	—	—	—
4	33	Groß-Gerau	C	521	14 468 072	4 043 881	18 511 953
4	33	Groß-Gerau	10	64	48 737	1 357	50 094
4	33	Groß-Gerau	10.1	19	6 501	0	6 501
4	33	Groß-Gerau	10.11	—	—	—	—
4	33	Groß-Gerau	10.12	—	—	—	—
4	33	Groß-Gerau	10.13	19	6 501	0	6 501

6. Umsatzsteuerpflichtige und steuerbarer Umsatz 2017 in den kreisfreien Städten, Landkreisen und Regierungsbezirken nach wirtschaftlicher Gliederung

Regierungs- bezirk	Kreisfreie Städte / Landkreise	Name	WZ 2008	Steuer- pflichtige	Steuerbarer Umsatz		
					Lieferungen und Leistungen	Inner- gemein- schaftliche Erwerbe	Insgesamt
				Anzahl	1000 Euro		
4	33	Groß-Gerau	10.2	—	—	—	—
4	33	Groß-Gerau	10.3	•	•	•	•
4	33	Groß-Gerau	10.31	•	•	•	•
4	33	Groß-Gerau	10.32	—	—	—	—
4	33	Groß-Gerau	10.39	•	•	•	•
4	33	Groß-Gerau	10.4	•	•	•	•
4	33	Groß-Gerau	10.41	•	•	•	•
4	33	Groß-Gerau	10.42	—	—	—	—
4	33	Groß-Gerau	10.5	•	•	•	•
4	33	Groß-Gerau	10.51	•	•	•	•
4	33	Groß-Gerau	10.52	•	•	•	•
4	33	Groß-Gerau	10.6	—	—	—	—
4	33	Groß-Gerau	10.61	—	—	—	—
4	33	Groß-Gerau	10.62	—	—	—	—
4	33	Groß-Gerau	10.7	33	24 494	0	24 494
4	33	Groß-Gerau	10.71	•	•	•	•
4	33	Groß-Gerau	10.72	•	•	•	•
4	33	Groß-Gerau	10.73	—	—	—	—
4	33	Groß-Gerau	10.8	•	•	•	•
4	33	Groß-Gerau	10.81	—	—	—	—
4	33	Groß-Gerau	10.82	—	—	—	—
4	33	Groß-Gerau	10.83	•	•	•	•
4	33	Groß-Gerau	10.84	—	—	—	—
4	33	Groß-Gerau	10.85	—	—	—	—
4	33	Groß-Gerau	10.86	•	•	•	•
4	33	Groß-Gerau	10.89	•	•	•	•
4	33	Groß-Gerau	10.9	3	385	0	386
4	33	Groß-Gerau	10.91	•	•	•	•
4	33	Groß-Gerau	10.92	•	•	•	•
4	33	Groß-Gerau	11	3	1 298	•	•
4	33	Groß-Gerau	11.01	—	—	—	—
4	33	Groß-Gerau	11.02	—	—	—	—
4	33	Groß-Gerau	11.03	—	—	—	—
4	33	Groß-Gerau	11.04	—	—	—	—
4	33	Groß-Gerau	11.05	—	—	—	—
4	33	Groß-Gerau	11.06	—	—	—	—
4	33	Groß-Gerau	11.07	3	1 298	•	•
4	33	Groß-Gerau	12	—	—	—	—
4	33	Groß-Gerau	13	12	5 426	•	•
4	33	Groß-Gerau	13.1	—	—	—	—
4	33	Groß-Gerau	13.2	—	—	—	—
4	33	Groß-Gerau	13.3	5	1 128	49	1 177
4	33	Groß-Gerau	13.9	7	4 298	252	4 551
4	33	Groß-Gerau	13.91	—	—	—	—
4	33	Groß-Gerau	13.92	•	•	•	•
4	33	Groß-Gerau	13.93	•	•	•	•
4	33	Groß-Gerau	13.94	—	—	—	—
4	33	Groß-Gerau	13.95	—	—	—	—
4	33	Groß-Gerau	13.96	—	—	—	—
4	33	Groß-Gerau	13.99	3	3 919	249	4 168
4	33	Groß-Gerau	14	10	2 133	31	2 164
4	33	Groß-Gerau	14.1	10	2 133	31	2 164
4	33	Groß-Gerau	14.11	—	—	—	—
4	33	Groß-Gerau	14.12	—	—	—	—
4	33	Groß-Gerau	14.13	•	•	•	•
4	33	Groß-Gerau	14.14	—	—	—	—
4	33	Groß-Gerau	14.19	•	•	•	•
4	33	Groß-Gerau	14.2	—	—	—	—
4	33	Groß-Gerau	14.3	—	—	—	—
4	33	Groß-Gerau	14.31	—	—	—	—
4	33	Groß-Gerau	14.39	—	—	—	—
4	33	Groß-Gerau	15	•	•	•	•
4	33	Groß-Gerau	15.1	•	•	•	•
4	33	Groß-Gerau	15.11	—	—	—	—
4	33	Groß-Gerau	15.12	•	•	•	•

6. Umsatzsteuerpflichtige und steuerbarer Umsatz 2017 in den kreisfreien Städten, Landkreisen und Regierungsbezirken nach wirtschaftlicher Gliederung

Regierungs- bezirk	Kreisfreie Städte / Landkreise	Name	WZ 2008	Steuer- pflichtige	Steuerbarer Umsatz		
					Lieferungen und Leistungen	Inner- gemein- schaftliche Erwerbe	Insgesamt
				Anzahl	1000 Euro		
4	33	Groß-Gerau	15.2	—	—	—	—
4	33	Groß-Gerau	16	37	31 026	4 918	35 945
4	33	Groß-Gerau	16.1
4	33	Groß-Gerau	16.2
4	33	Groß-Gerau	16.21
4	33	Groß-Gerau	16.22	—	—	—	—
4	33	Groß-Gerau	16.23	28	12 618	22	12 641
4	33	Groß-Gerau	16.24	4	17 842	4 871	22 713
4	33	Groß-Gerau	16.29	3	423	25	448
4	33	Groß-Gerau	17
4	33	Groß-Gerau	17.1	3	1 213	3	1 216
4	33	Groß-Gerau	17.11	—	—	—	—
4	33	Groß-Gerau	17.12	3	1 213	3	1 216
4	33	Groß-Gerau	17.2
4	33	Groß-Gerau	17.21
4	33	Groß-Gerau	17.22	—	—	—	—
4	33	Groß-Gerau	17.23
4	33	Groß-Gerau	17.24	—	—	—	—
4	33	Groß-Gerau	17.29	—	—	—	—
4	33	Groß-Gerau	18	30	83 527	2 616	86 143
4	33	Groß-Gerau	18.1	30	83 527	2 616	86 143
4	33	Groß-Gerau	18.11
4	33	Groß-Gerau	18.12	19	35 882	108	35 990
4	33	Groß-Gerau	18.13
4	33	Groß-Gerau	18.14
4	33	Groß-Gerau	18.2	—	—	—	—
4	33	Groß-Gerau	19	—	—	—	—
4	33	Groß-Gerau	19.1	—	—	—	—
4	33	Groß-Gerau	19.2	—	—	—	—
4	33	Groß-Gerau	20	12	27 611	2 322	29 933
4	33	Groß-Gerau	20.1	3	19 242	1 917	21 159
4	33	Groß-Gerau	20.11
4	33	Groß-Gerau	20.12	—	—	—	—
4	33	Groß-Gerau	20.13
4	33	Groß-Gerau	20.14	—	—	—	—
4	33	Groß-Gerau	20.15	—	—	—	—
4	33	Groß-Gerau	20.16
4	33	Groß-Gerau	20.17	—	—	—	—
4	33	Groß-Gerau	20.2
4	33	Groß-Gerau	20.3	—	—	—	—
4	33	Groß-Gerau	20.4
4	33	Groß-Gerau	20.41	—	—	—	—
4	33	Groß-Gerau	20.42
4	33	Groß-Gerau	20.5
4	33	Groß-Gerau	20.51	—	—	—	—
4	33	Groß-Gerau	20.52	—	—	—	—
4	33	Groß-Gerau	20.53	—	—	—	—
4	33	Groß-Gerau	20.59
4	33	Groß-Gerau	20.6	—	—	—	—
4	33	Groß-Gerau	21
4	33	Groß-Gerau	21.1	—	—	—	—
4	33	Groß-Gerau	21.2
4	33	Groß-Gerau	22	20	117 946	10 494	128 441
4	33	Groß-Gerau	22.1	6	4 181	330	4 512
4	33	Groß-Gerau	22.11	6	4 181	330	4 512
4	33	Groß-Gerau	22.19	—	—	—	—
4	33	Groß-Gerau	22.2	14	113 765	10 164	123 929
4	33	Groß-Gerau	22.21
4	33	Groß-Gerau	22.22
4	33	Groß-Gerau	22.23	5	12 472	669	13 140
4	33	Groß-Gerau	22.29	3	88 362	7 801	96 163
4	33	Groß-Gerau	23	28	33 135	207	33 342
4	33	Groß-Gerau	23.1	4	1 689	2	1 691
4	33	Groß-Gerau	23.11	—	—	—	—
4	33	Groß-Gerau	23.12

6. Umsatzsteuerpflichtige und steuerbarer Umsatz 2017 in den kreisfreien Städten, Landkreisen und Regierungsbezirken nach wirtschaftlicher Gliederung

Regierungs- bezirk	Kreisfreie Städte / Landkreise	Name	WZ 2008	Steuer- pflichtige	Steuerbarer Umsatz		
					Lieferungen und Leistungen	Inner- gemein- schaftliche Erwerbe	Insgesamt
				Anzahl	1000 Euro		
4	33	Groß-Gerau	23.13	—	—	—	—
4	33	Groß-Gerau	23.14	—	—	—	—
4	33	Groß-Gerau	23.19	•	•	•	•
4	33	Groß-Gerau	23.2	—	—	—	—
4	33	Groß-Gerau	23.3	•	•	•	•
4	33	Groß-Gerau	23.31	•	•	•	•
4	33	Groß-Gerau	23.32	—	—	—	—
4	33	Groß-Gerau	23.4	—	—	—	—
4	33	Groß-Gerau	23.41	—	—	—	—
4	33	Groß-Gerau	23.42	—	—	—	—
4	33	Groß-Gerau	23.43	—	—	—	—
4	33	Groß-Gerau	23.44	—	—	—	—
4	33	Groß-Gerau	23.49	—	—	—	—
4	33	Groß-Gerau	23.5	—	—	—	—
4	33	Groß-Gerau	23.51	—	—	—	—
4	33	Groß-Gerau	23.52	—	—	—	—
4	33	Groß-Gerau	23.6	8	27 996	136	28 133
4	33	Groß-Gerau	23.61	•	•	•	•
4	33	Groß-Gerau	23.62	—	—	—	—
4	33	Groß-Gerau	23.63	3	19 329	136	19 465
4	33	Groß-Gerau	23.64	—	—	—	—
4	33	Groß-Gerau	23.65	—	—	—	—
4	33	Groß-Gerau	23.69	•	•	•	•
4	33	Groß-Gerau	23.7	•	•	•	•
4	33	Groß-Gerau	23.9	•	•	•	•
4	33	Groß-Gerau	23.91	—	—	—	—
4	33	Groß-Gerau	23.99	•	•	•	•
4	33	Groß-Gerau	24	3	2 651	90	2 741
4	33	Groß-Gerau	24.1	—	—	—	—
4	33	Groß-Gerau	24.2	3	2 651	90	2 741
4	33	Groß-Gerau	24.3	—	—	—	—
4	33	Groß-Gerau	24.31	—	—	—	—
4	33	Groß-Gerau	24.32	—	—	—	—
4	33	Groß-Gerau	24.33	—	—	—	—
4	33	Groß-Gerau	24.34	—	—	—	—
4	33	Groß-Gerau	24.4	—	—	—	—
4	33	Groß-Gerau	24.41	—	—	—	—
4	33	Groß-Gerau	24.42	—	—	—	—
4	33	Groß-Gerau	24.43	—	—	—	—
4	33	Groß-Gerau	24.44	—	—	—	—
4	33	Groß-Gerau	24.45	—	—	—	—
4	33	Groß-Gerau	24.46	—	—	—	—
4	33	Groß-Gerau	24.5	—	—	—	—
4	33	Groß-Gerau	24.51	—	—	—	—
4	33	Groß-Gerau	24.52	—	—	—	—
4	33	Groß-Gerau	24.53	—	—	—	—
4	33	Groß-Gerau	24.54	—	—	—	—
4	33	Groß-Gerau	25	80	355 092	12 208	367 300
4	33	Groß-Gerau	25.1	29	19 850	611	20 460
4	33	Groß-Gerau	25.11	18	15 039	502	15 541
4	33	Groß-Gerau	25.12	11	4 810	109	4 919
4	33	Groß-Gerau	25.2	•	•	•	•
4	33	Groß-Gerau	25.21	—	—	—	—
4	33	Groß-Gerau	25.29	•	•	•	•
4	33	Groß-Gerau	25.3	—	—	—	—
4	33	Groß-Gerau	25.4	•	•	•	•
4	33	Groß-Gerau	25.5	•	•	•	•
4	33	Groß-Gerau	25.6	36	20 751	49	20 800
4	33	Groß-Gerau	25.61	4	4 334	9	4 342
4	33	Groß-Gerau	25.62	32	16 417	40	16 458
4	33	Groß-Gerau	25.7	•	•	•	•
4	33	Groß-Gerau	25.71	—	—	—	—
4	33	Groß-Gerau	25.72	•	•	•	•
4	33	Groß-Gerau	25.73	•	•	•	•
4	33	Groß-Gerau	25.73.1	—	—	—	—

6. Umsatzsteuerpflichtige und steuerbarer Umsatz 2017 in den kreisfreien Städten, Landkreisen und Regierungsbezirken nach wirtschaftlicher Gliederung

Regierungs- bezirk	Kreisfreie Städte / Landkreise	Name	WZ 2008	Steuer- pflichtige	Steuerbarer Umsatz		
					Lieferungen und Leistungen	Inner- gemein- schaftliche Erwerbe	Insgesamt
				Anzahl	1000 Euro		
4	33	Groß-Gerau	25.73.2	—	—	—	—
4	33	Groß-Gerau	25.73.3	•	•	•	•
4	33	Groß-Gerau	25.73.4	—	—	—	—
4	33	Groß-Gerau	25.73.5	—	—	—	—
4	33	Groß-Gerau	25.9	•	•	•	•
4	33	Groß-Gerau	25.91	—	—	—	—
4	33	Groß-Gerau	25.92	—	—	—	—
4	33	Groß-Gerau	25.93	—	—	—	—
4	33	Groß-Gerau	25.94	—	—	—	—
4	33	Groß-Gerau	25.99	•	•	•	•
4	33	Groß-Gerau	26	•	•	•	•
4	33	Groß-Gerau	26.1	—	—	—	—
4	33	Groß-Gerau	26.11	—	—	—	—
4	33	Groß-Gerau	26.11.1	—	—	—	—
4	33	Groß-Gerau	26.11.9	—	—	—	—
4	33	Groß-Gerau	26.12	—	—	—	—
4	33	Groß-Gerau	26.2	9	2 835	22	2 857
4	33	Groß-Gerau	26.3	•	•	•	•
4	33	Groß-Gerau	26.4	4	1 435	2	1 437
4	33	Groß-Gerau	26.5	10	10 872	84	10 956
4	33	Groß-Gerau	26.51	10	10 872	84	10 956
4	33	Groß-Gerau	26.51.1	•	•	•	•
4	33	Groß-Gerau	26.51.2	•	•	•	•
4	33	Groß-Gerau	26.51.3	•	•	•	•
4	33	Groß-Gerau	26.52	—	—	—	—
4	33	Groß-Gerau	26.6	•	•	•	•
4	33	Groß-Gerau	26.7	—	—	—	—
4	33	Groß-Gerau	26.8	—	—	—	—
4	33	Groß-Gerau	27	15	9 807	13	9 820
4	33	Groß-Gerau	27.1	•	•	•	•
4	33	Groß-Gerau	27.11	•	•	•	•
4	33	Groß-Gerau	27.12	•	•	•	•
4	33	Groß-Gerau	27.2	—	—	—	—
4	33	Groß-Gerau	27.3	•	•	•	•
4	33	Groß-Gerau	27.31	—	—	—	—
4	33	Groß-Gerau	27.32	—	—	—	—
4	33	Groß-Gerau	27.33	•	•	•	•
4	33	Groß-Gerau	27.4	3	1 298	11	1 309
4	33	Groß-Gerau	27.5	•	•	•	•
4	33	Groß-Gerau	27.51	•	•	•	•
4	33	Groß-Gerau	27.52	—	—	—	—
4	33	Groß-Gerau	27.9	•	•	•	•
4	33	Groß-Gerau	28	50	128 634	7 849	136 483
4	33	Groß-Gerau	28.1	•	•	•	•
4	33	Groß-Gerau	28.11	•	•	•	•
4	33	Groß-Gerau	28.12	•	•	•	•
4	33	Groß-Gerau	28.13	—	—	—	—
4	33	Groß-Gerau	28.14	•	•	•	•
4	33	Groß-Gerau	28.15	—	—	—	—
4	33	Groß-Gerau	28.2	24	22 673	1 721	24 394
4	33	Groß-Gerau	28.21	•	•	•	•
4	33	Groß-Gerau	28.21.1	—	—	—	—
4	33	Groß-Gerau	28.21.9	•	•	•	•
4	33	Groß-Gerau	28.22	•	•	•	•
4	33	Groß-Gerau	28.23	3	590	•	•
4	33	Groß-Gerau	28.24	4	613	2	614
4	33	Groß-Gerau	28.25	•	•	•	•
4	33	Groß-Gerau	28.29	11	9 935	166	10 101
4	33	Groß-Gerau	28.3	—	—	—	—
4	33	Groß-Gerau	28.4	•	•	•	•
4	33	Groß-Gerau	28.41	—	—	—	—
4	33	Groß-Gerau	28.49	•	•	•	•
4	33	Groß-Gerau	28.9	20	89 087	4 991	94 077
4	33	Groß-Gerau	28.91	—	—	—	—
4	33	Groß-Gerau	28.92	•	•	•	•

6. Umsatzsteuerpflichtige und steuerbarer Umsatz 2017 in den kreisfreien Städten, Landkreisen und Regierungsbezirken nach wirtschaftlicher Gliederung

Regierungs- bezirk	Kreisfreie Städte / Landkreise	Name	WZ 2008	Steuer- pflichtige	Steuerbarer Umsatz		
					Lieferungen und Leistungen	Inner- gemein- schaftliche Erwerbe	Insgesamt
				Anzahl	1000 Euro		
4	33	Groß-Gerau	28.92.1	—	—	—	—
4	33	Groß-Gerau	28.92.2	•	•	•	•
4	33	Groß-Gerau	28.93	•	•	•	•
4	33	Groß-Gerau	28.94	•	•	•	•
4	33	Groß-Gerau	28.95	—	—	—	—
4	33	Groß-Gerau	28.96	—	—	—	—
4	33	Groß-Gerau	28.99	13	47 141	3 770	50 911
4	33	Groß-Gerau	29	18	13 425 067	3 984 424	17 409 491
4	33	Groß-Gerau	29.1	•	•	•	•
4	33	Groß-Gerau	29.10.1	•	•	•	•
4	33	Groß-Gerau	29.10.2	—	—	—	—
4	33	Groß-Gerau	29.2	6	15 617	360	15 977
4	33	Groß-Gerau	29.3	•	•	•	•
4	33	Groß-Gerau	29.31	•	•	•	•
4	33	Groß-Gerau	29.32	•	•	•	•
4	33	Groß-Gerau	30	—	—	—	—
4	33	Groß-Gerau	30.1	—	—	—	—
4	33	Groß-Gerau	30.11	—	—	—	—
4	33	Groß-Gerau	30.12	—	—	—	—
4	33	Groß-Gerau	30.2	—	—	—	—
4	33	Groß-Gerau	30.20.1	—	—	—	—
4	33	Groß-Gerau	30.20.2	—	—	—	—
4	33	Groß-Gerau	30.3	—	—	—	—
4	33	Groß-Gerau	30.4	—	—	—	—
4	33	Groß-Gerau	30.9	—	—	—	—
4	33	Groß-Gerau	30.91	—	—	—	—
4	33	Groß-Gerau	30.92	—	—	—	—
4	33	Groß-Gerau	30.99	—	—	—	—
4	33	Groß-Gerau	31	16	4 743	10	4 753
4	33	Groß-Gerau	31.01	•	•	•	•
4	33	Groß-Gerau	31.02	•	•	•	•
4	33	Groß-Gerau	31.03	—	—	—	—
4	33	Groß-Gerau	31.09	10	1 348	0	1 348
4	33	Groß-Gerau	31.09.1	3	133	•	•
4	33	Groß-Gerau	31.09.9	7	1 215	•	•
4	33	Groß-Gerau	32	35	24 293	1 214	25 507
4	33	Groß-Gerau	32.1	4	667	13	680
4	33	Groß-Gerau	32.11	—	—	—	—
4	33	Groß-Gerau	32.12	•	•	•	•
4	33	Groß-Gerau	32.13	•	•	•	•
4	33	Groß-Gerau	32.2	9	6 035	64	6 099
4	33	Groß-Gerau	32.3	—	—	—	—
4	33	Groß-Gerau	32.4	•	•	•	•
4	33	Groß-Gerau	32.5	19	16 630	1 137	17 767
4	33	Groß-Gerau	32.50.1	7	11 743	1 037	12 780
4	33	Groß-Gerau	32.50.2	6	2 441	88	2 529
4	33	Groß-Gerau	32.50.3	6	2 446	13	2 459
4	33	Groß-Gerau	32.9	•	•	•	•
4	33	Groß-Gerau	32.91	—	—	—	—
4	33	Groß-Gerau	32.99	•	•	•	•
4	33	Groß-Gerau	33	49	90 531	14 677	105 208
4	33	Groß-Gerau	33.1	33	68 839	14 644	83 483
4	33	Groß-Gerau	33.11	•	•	•	•
4	33	Groß-Gerau	33.12	13	16 805	930	17 735
4	33	Groß-Gerau	33.13	—	—	—	—
4	33	Groß-Gerau	33.14	•	•	•	•
4	33	Groß-Gerau	33.15	•	•	•	•
4	33	Groß-Gerau	33.16	•	•	•	•
4	33	Groß-Gerau	33.17	12	882	•	•
4	33	Groß-Gerau	33.19	—	—	—	—
4	33	Groß-Gerau	33.2	16	21 692	32	21 724
4	33	Groß-Gerau	D	•	•	•	•
4	33	Groß-Gerau	35	•	•	•	•
4	33	Groß-Gerau	35.1	101	41 232	6	41 238
4	33	Groß-Gerau	35.11	94	29 228	6	29 234

6. Umsatzsteuerpflichtige und steuerbarer Umsatz 2017 in den kreisfreien Städten, Landkreisen und Regierungsbezirken nach wirtschaftlicher Gliederung

Regierungs- bezirk	Kreisfreie Städte / Landkreise	Name	WZ 2008	Steuer- pflichtige	Steuerbarer Umsatz		
					Lieferungen und Leistungen	Inner- gemein- schaftliche Erwerbe	Insgesamt
				Anzahl	1000 Euro		
4	33	Groß-Gerau	35.11.1	7	439	•	•
4	33	Groß-Gerau	35.11.2	29	21 119	•	•
4	33	Groß-Gerau	35.11.3	58	7 670	3	7 673
4	33	Groß-Gerau	35.12	—	—	—	—
4	33	Groß-Gerau	35.13	•	•	•	•
4	33	Groß-Gerau	35.14	•	•	•	•
4	33	Groß-Gerau	35.2	•	•	•	•
4	33	Groß-Gerau	35.21	•	•	•	•
4	33	Groß-Gerau	35.21.1	—	—	—	—
4	33	Groß-Gerau	35.21.2	•	•	•	•
4	33	Groß-Gerau	35.21.3	—	—	—	—
4	33	Groß-Gerau	35.22	•	•	•	•
4	33	Groß-Gerau	35.23	—	—	—	—
4	33	Groß-Gerau	35.3	•	•	•	•
4	33	Groß-Gerau	E	39	344 280	1 325	345 606
4	33	Groß-Gerau	36	16	119 302	34	119 336
4	33	Groß-Gerau	36.00.1	•	•	•	•
4	33	Groß-Gerau	36.00.2	9	99 170	34	99 204
4	33	Groß-Gerau	36.00.3	•	•	•	•
4	33	Groß-Gerau	37	3	8 853	•	•
4	33	Groß-Gerau	37.00.1	3	8 853	•	•
4	33	Groß-Gerau	37.00.2	—	—	—	—
4	33	Groß-Gerau	38	14	211 970	1 292	213 262
4	33	Groß-Gerau	38.1	•	•	•	•
4	33	Groß-Gerau	38.11	•	•	•	•
4	33	Groß-Gerau	38.12	—	—	—	—
4	33	Groß-Gerau	38.2	•	•	•	•
4	33	Groß-Gerau	38.21	•	•	•	•
4	33	Groß-Gerau	38.22	•	•	•	•
4	33	Groß-Gerau	38.3	8	59 755	899	60 655
4	33	Groß-Gerau	38.31	•	•	•	•
4	33	Groß-Gerau	38.32	•	•	•	•
4	33	Groß-Gerau	39	6	4 155	•	•
4	33	Groß-Gerau	F	909	625 949	4 185	630 134
4	33	Groß-Gerau	41	70	129 622	409	130 031
4	33	Groß-Gerau	41.1	15	23 280	122	23 402
4	33	Groß-Gerau	41.10.1	—	—	—	—
4	33	Groß-Gerau	41.10.2	•	•	•	•
4	33	Groß-Gerau	41.10.3	•	•	•	•
4	33	Groß-Gerau	41.2	55	106 342	287	106 628
4	33	Groß-Gerau	41.20.1	50	102 061	•	•
4	33	Groß-Gerau	41.20.2	5	4 280	•	•
4	33	Groß-Gerau	42	17	69 447	196	69 643
4	33	Groß-Gerau	42.1	6	65 560	191	65 751
4	33	Groß-Gerau	42.11	6	65 560	191	65 751
4	33	Groß-Gerau	42.12	—	—	—	—
4	33	Groß-Gerau	42.13	—	—	—	—
4	33	Groß-Gerau	42.2	5	973	•	•
4	33	Groß-Gerau	42.21	•	•	•	•
4	33	Groß-Gerau	42.22	•	•	•	•
4	33	Groß-Gerau	42.9	6	2 915	•	•
4	33	Groß-Gerau	42.91	•	•	•	•
4	33	Groß-Gerau	42.99	•	•	•	•
4	33	Groß-Gerau	43	822	426 880	3 580	430 460
4	33	Groß-Gerau	43.1	24	32 877	1	32 878
4	33	Groß-Gerau	43.11	17	7 986	1	7 987
4	33	Groß-Gerau	43.12	7	24 891	0	24 891
4	33	Groß-Gerau	43.13	—	—	—	—
4	33	Groß-Gerau	43.2	344	181 037	2 142	183 179
4	33	Groß-Gerau	43.21	90	45 446	168	45 615
4	33	Groß-Gerau	43.22	110	97 209	1 619	98 829
4	33	Groß-Gerau	43.29	144	38 381	354	38 735
4	33	Groß-Gerau	43.29.1	117	26 755	284	27 038
4	33	Groß-Gerau	43.29.9	27	11 626	70	11 697
4	33	Groß-Gerau	43.3	284	106 958	1 300	108 258

6. Umsatzsteuerpflichtige und steuerbarer Umsatz 2017 in den kreisfreien Städten, Landkreisen und Regierungsbezirken nach wirtschaftlicher Gliederung

Regierungs- bezirk	Kreisfreie Städte / Landkreise	Name	WZ 2008	Steuer- pflichtige	Steuerbarer Umsatz		
					Lieferungen und Leistungen	Inner- gemein- schaftliche Erwerbe	Insgesamt
				Anzahl	1000 Euro		
4	33	Groß-Gerau	43.31	23	10 041	26	10 067
4	33	Groß-Gerau	43.32	55	17 921	546	18 467
4	33	Groß-Gerau	43.33	120	31 985	392	32 377
4	33	Groß-Gerau	43.34	59	28 201	24	28 225
4	33	Groß-Gerau	43.34.1	55	25 288	23	25 311
4	33	Groß-Gerau	43.34.2	4	2 913	1	2 913
4	33	Groß-Gerau	43.39	27	18 811	312	19 123
4	33	Groß-Gerau	43.9	170	106 008	137	106 146
4	33	Groß-Gerau	43.91	39	38 556	17	38 572
4	33	Groß-Gerau	43.91.1	24	29 671	13	29 684
4	33	Groß-Gerau	43.91.2	15	8 884	4	8 888
4	33	Groß-Gerau	43.99	131	67 453	121	67 573
4	33	Groß-Gerau	43.99.1
4	33	Groß-Gerau	43.99.2
4	33	Groß-Gerau	43.99.9	116	57 347	121	57 468
4	33	Groß-Gerau	G	1 576	7 024 384	769 808	7 794 192
4	33	Groß-Gerau	45	358	1 064 634	82 733	1 147 368
4	33	Groß-Gerau	45.1	140	928 008	58 064	986 072
4	33	Groß-Gerau	45.11
4	33	Groß-Gerau	45.19
4	33	Groß-Gerau	45.2	124	70 586	3 144	73 730
4	33	Groß-Gerau	45.20.1	18	5 819	5	5 824
4	33	Groß-Gerau	45.20.2	10	1 914	1	1 915
4	33	Groß-Gerau	45.20.3	89	57 292	2 893	60 186
4	33	Groß-Gerau	45.20.4	7	5 561	245	5 805
4	33	Groß-Gerau	45.3	76	37 368	6 890	44 258
4	33	Groß-Gerau	45.31	12	16 656	5 444	22 100
4	33	Groß-Gerau	45.32	64	20 712	1 446	22 159
4	33	Groß-Gerau	45.4	18	28 672	14 635	43 307
4	33	Groß-Gerau	46	420	5 421 478	661 378	6 082 856
4	33	Groß-Gerau	46.1	146	48 247	4 429	52 676
4	33	Groß-Gerau	46.11
4	33	Groß-Gerau	46.12
4	33	Groß-Gerau	46.13	5	1 015	.	.
4	33	Groß-Gerau	46.13.1	—	—	—	—
4	33	Groß-Gerau	46.13.2	5	1 015	.	.
4	33	Groß-Gerau	46.14	24	8 787	262	9 049
4	33	Groß-Gerau	46.15	13	2 271	114	2 385
4	33	Groß-Gerau	46.16	10	821	3	823
4	33	Groß-Gerau	46.17	12	4 394	206	4 599
4	33	Groß-Gerau	46.18	61	20 188	3 447	23 634
4	33	Groß-Gerau	46.18.1
4	33	Groß-Gerau	46.18.2
4	33	Groß-Gerau	46.18.3
4	33	Groß-Gerau	46.18.4	5	4 782	2 561	7 342
4	33	Groß-Gerau	46.18.5	4	415	41	456
4	33	Groß-Gerau	46.18.6
4	33	Groß-Gerau	46.18.7
4	33	Groß-Gerau	46.18.9	45	14 585	824	15 408
4	33	Groß-Gerau	46.19	15	6 284	384	6 668
4	33	Groß-Gerau	46.2	14	18 490	2 999	21 490
4	33	Groß-Gerau	46.21	6	5 261	231	5 492
4	33	Groß-Gerau	46.22
4	33	Groß-Gerau	46.23	4	4 709	899	5 608
4	33	Groß-Gerau	46.24
4	33	Groß-Gerau	46.3
4	33	Groß-Gerau	46.31	8	11 303	2 194	13 497
4	33	Groß-Gerau	46.32
4	33	Groß-Gerau	46.33
4	33	Groß-Gerau	46.34	7	6 007	27	6 034
4	33	Groß-Gerau	46.35
4	33	Groß-Gerau	46.36
4	33	Groß-Gerau	46.37
4	33	Groß-Gerau	46.38
4	33	Groß-Gerau	46.38.1	—	—	—	—

6. Umsatzsteuerpflichtige und steuerbarer Umsatz 2017 in den kreisfreien Städten, Landkreisen und Regierungsbezirken nach wirtschaftlicher Gliederung

Regierungs- bezirk	Kreisfreie Städte / Landkreise	Name	WZ 2008	Steuer- pflichtige	Steuerbarer Umsatz		
					Lieferungen und Leistungen	Inner- gemein- schaftliche Erwerbe	Insgesamt
				Anzahl	1000 Euro		
4	33	Groß-Gerau	46.38.2	—	—	—	—
4	33	Groß-Gerau	46.38.9
4	33	Groß-Gerau	46.39
4	33	Groß-Gerau	46.39.1
4	33	Groß-Gerau	46.39.9
4	33	Groß-Gerau	46.4	73	582 166	201 013	783 179
4	33	Groß-Gerau	46.41	7	34 389	11 403	45 792
4	33	Groß-Gerau	46.42
4	33	Groß-Gerau	46.42.1
4	33	Groß-Gerau	46.42.2	—	—	—	—
4	33	Groß-Gerau	46.43	13	303 304	152 638	455 942
4	33	Groß-Gerau	46.43.1
4	33	Groß-Gerau	46.43.2
4	33	Groß-Gerau	46.43.3
4	33	Groß-Gerau	46.44
4	33	Groß-Gerau	46.44.1
4	33	Groß-Gerau	46.44.2
4	33	Groß-Gerau	46.45
4	33	Groß-Gerau	46.46	14	59 001	6 163	65 164
4	33	Groß-Gerau	46.46.1
4	33	Groß-Gerau	46.46.2
4	33	Groß-Gerau	46.47
4	33	Groß-Gerau	46.48
4	33	Groß-Gerau	46.49	19	65 770	23 377	89 147
4	33	Groß-Gerau	46.49.1
4	33	Groß-Gerau	46.49.2
4	33	Groß-Gerau	46.49.3	3	13 295	1 306	14 601
4	33	Groß-Gerau	46.49.4	7	20 006	2 473	22 479
4	33	Groß-Gerau	46.49.5
4	33	Groß-Gerau	46.5	10	271 424	35 119	306 542
4	33	Groß-Gerau	46.51
4	33	Groß-Gerau	46.52
4	33	Groß-Gerau	46.6	57	688 383	159 276	847 659
4	33	Groß-Gerau	46.61
4	33	Groß-Gerau	46.62	5	15 075	937	16 012
4	33	Groß-Gerau	46.63	8	3 387	213	3 600
4	33	Groß-Gerau	46.64
4	33	Groß-Gerau	46.65
4	33	Groß-Gerau	46.66	9	8 716	25	8 741
4	33	Groß-Gerau	46.69	30	649 153	152 411	801 564
4	33	Groß-Gerau	46.7	70	568 759	48 808	617 567
4	33	Groß-Gerau	46.71
4	33	Groß-Gerau	46.71.1
4	33	Groß-Gerau	46.71.2
4	33	Groß-Gerau	46.72	4	3 874	.	.
4	33	Groß-Gerau	46.73	22	91 369	4 666	96 035
4	33	Groß-Gerau	46.73.1
4	33	Groß-Gerau	46.73.2
4	33	Groß-Gerau	46.73.3
4	33	Groß-Gerau	46.73.4	10	64 720	3 444	68 165
4	33	Groß-Gerau	46.73.5
4	33	Groß-Gerau	46.73.6
4	33	Groß-Gerau	46.73.7
4	33	Groß-Gerau	46.73.8
4	33	Groß-Gerau	46.74
4	33	Groß-Gerau	46.74.1	10	25 662	4 433	30 096
4	33	Groß-Gerau	46.74.2
4	33	Groß-Gerau	46.74.3
4	33	Groß-Gerau	46.75	14	278 555	32 486	311 040
4	33	Groß-Gerau	46.76
4	33	Groß-Gerau	46.77	7	6 457	1	6 457
4	33	Groß-Gerau	46.9
4	33	Groß-Gerau	47	798	538 272	25 696	563 968
4	33	Groß-Gerau	47.1	93	143 966	11 012	154 978
4	33	Groß-Gerau	47.11	49	84 702	6 355	91 057

6. Umsatzsteuerpflichtige und steuerbarer Umsatz 2017 in den kreisfreien Städten, Landkreisen und Regierungsbezirken nach wirtschaftlicher Gliederung

Regierungs- bezirk	Kreisfreie Städte / Landkreise	Name	WZ 2008	Steuer- pflichtige	Steuerbarer Umsatz		
					Lieferungen und Leistungen	Inner- gemein- schaftliche Erwerbe	Insgesamt
				Anzahl	1000 Euro		
4	33	Groß-Gerau	47.19	44	59 264	4 657	63 921
4	33	Groß-Gerau	47.2	100	54 032	509	54 541
4	33	Groß-Gerau	47.21	24	15 182	23	15 206
4	33	Groß-Gerau	47.22	11	2 792	3	2 795
4	33	Groß-Gerau	47.23
4	33	Groß-Gerau	47.24
4	33	Groß-Gerau	47.25	23	10 555	68	10 623
4	33	Groß-Gerau	47.26
4	33	Groß-Gerau	47.29	24	13 899	302	14 200
4	33	Groß-Gerau	47.3	31	48 884	.	.
4	33	Groß-Gerau	47.30.1	25	39 870	1	39 870
4	33	Groß-Gerau	47.30.2	6	9 015	.	.
4	33	Groß-Gerau	47.4	52	29 639	502	30 141
4	33	Groß-Gerau	47.41
4	33	Groß-Gerau	47.42	8	2 124	2	2 125
4	33	Groß-Gerau	47.43
4	33	Groß-Gerau	47.5	117	38 617	2 006	40 623
4	33	Groß-Gerau	47.51	25	3 759	136	3 894
4	33	Groß-Gerau	47.52	22	8 938	1 259	10 197
4	33	Groß-Gerau	47.52.1	13	4 107	112	4 219
4	33	Groß-Gerau	47.52.3	9	4 831	1 146	5 978
4	33	Groß-Gerau	47.53	9	2 349	65	2 414
4	33	Groß-Gerau	47.54	27	8 521	40	8 561
4	33	Groß-Gerau	47.59	34	15 050	506	15 556
4	33	Groß-Gerau	47.59.1	17	12 457	428	12 884
4	33	Groß-Gerau	47.59.2	—	—	—	—
4	33	Groß-Gerau	47.59.3	9	1 685	33	1 717
4	33	Groß-Gerau	47.59.9	8	909	45	954
4	33	Groß-Gerau	47.6	87	33 760	3 187	36 946
4	33	Groß-Gerau	47.61	6	2 233	1	2 234
4	33	Groß-Gerau	47.62	49	14 311	11	14 322
4	33	Groß-Gerau	47.62.1	28	7 313	0	7 313
4	33	Groß-Gerau	47.62.2	21	6 998	11	7 009
4	33	Groß-Gerau	47.63
4	33	Groß-Gerau	47.64	26	14 933	1 485	16 417
4	33	Groß-Gerau	47.64.1	14	11 226	1 037	12 263
4	33	Groß-Gerau	47.64.2	12	3 707	448	4 154
4	33	Groß-Gerau	47.65
4	33	Groß-Gerau	47.7	222	159 732	4 135	163 867
4	33	Groß-Gerau	47.71	28	6 214	339	6 553
4	33	Groß-Gerau	47.72	9	6 177	1 761	7 938
4	33	Groß-Gerau	47.72.1
4	33	Groß-Gerau	47.72.2
4	33	Groß-Gerau	47.73	44	114 771	126	114 897
4	33	Groß-Gerau	47.74	11	3 669	413	4 082
4	33	Groß-Gerau	47.75	16	1 536	82	1 618
4	33	Groß-Gerau	47.76	45	7 316	515	7 831
4	33	Groß-Gerau	47.76.1	41	6 918	514	7 432
4	33	Groß-Gerau	47.76.2	4	398	1	399
4	33	Groß-Gerau	47.77	10	1 668	55	1 723
4	33	Groß-Gerau	47.78	50	16 896	827	17 723
4	33	Groß-Gerau	47.78.1	15	10 663	154	10 817
4	33	Groß-Gerau	47.78.2	3	127	.	.
4	33	Groß-Gerau	47.78.3	12	2 313	.	.
4	33	Groß-Gerau	47.78.9	20	3 793	546	4 339
4	33	Groß-Gerau	47.79	9	1 485	16	1 501
4	33	Groß-Gerau	47.79.1	—	—	—	—
4	33	Groß-Gerau	47.79.2	—	—	—	—
4	33	Groß-Gerau	47.79.9	9	1 485	16	1 501
4	33	Groß-Gerau	47.8	7	987	.	.
4	33	Groß-Gerau	47.81	3	463	.	.
4	33	Groß-Gerau	47.82	4	524	3	527
4	33	Groß-Gerau	47.89	—	—	—	—
4	33	Groß-Gerau	47.9	89	28 654	4 342	32 997
4	33	Groß-Gerau	47.91	44	13 822	1 446	15 268

6. Umsatzsteuerpflichtige und steuerbarer Umsatz 2017 in den kreisfreien Städten, Landkreisen und Regierungsbezirken nach wirtschaftlicher Gliederung

Regierungs- bezirk	Kreisfreie Städte / Landkreise	Name	WZ 2008	Steuer- pflichtige	Steuerbarer Umsatz		
					Lieferungen und Leistungen	Inner- gemein- schaftliche Erwerbe	Insgesamt
				Anzahl	1000 Euro		
4	33	Groß-Gerau	47.99	45	14 833	2 896	17 728
4	33	Groß-Gerau	47.99.1
4	33	Groß-Gerau	47.99.9
4	33	Groß-Gerau	H	642	2 354 417	8 631	2 363 048
4	33	Groß-Gerau	49
4	33	Groß-Gerau	49.1	—	—	—	—
4	33	Groß-Gerau	49.2
4	33	Groß-Gerau	49.3
4	33	Groß-Gerau	49.31
4	33	Groß-Gerau	49.32	48	9 022	0	9 022
4	33	Groß-Gerau	49.39	11	19 257	20	19 276
4	33	Groß-Gerau	49.39.1
4	33	Groß-Gerau	49.39.2	6	6 143	19	6 162
4	33	Groß-Gerau	49.39.9
4	33	Groß-Gerau	49.4	177	155 957	1 548	157 504
4	33	Groß-Gerau	49.41	161	140 085	1 495	141 580
4	33	Groß-Gerau	49.42	16	15 872	53	15 924
4	33	Groß-Gerau	49.5	3	128	.	.
4	33	Groß-Gerau	50
4	33	Groß-Gerau	50.1	—	—	—	—
4	33	Groß-Gerau	50.2
4	33	Groß-Gerau	50.3
4	33	Groß-Gerau	50.4
4	33	Groß-Gerau	51
4	33	Groß-Gerau	51.1
4	33	Groß-Gerau	51.2	4	8 187	.	.
4	33	Groß-Gerau	51.21	4	8 187	.	.
4	33	Groß-Gerau	51.22	—	—	—	—
4	33	Groß-Gerau	52	241	1 998 438	1 486	1 999 923
4	33	Groß-Gerau	52.1	4	2 024	.	.
4	33	Groß-Gerau	52.2	237	1 996 413	.	.
4	33	Groß-Gerau	52.21	16	11 757	55	11 812
4	33	Groß-Gerau	52.21.1	5	6 181	.	.
4	33	Groß-Gerau	52.21.2	—	—	—	—
4	33	Groß-Gerau	52.21.3	—	—	—	—
4	33	Groß-Gerau	52.21.4
4	33	Groß-Gerau	52.21.5	—	—	—	—
4	33	Groß-Gerau	52.21.9
4	33	Groß-Gerau	52.22
4	33	Groß-Gerau	52.22.1	—	—	—	—
4	33	Groß-Gerau	52.22.2
4	33	Groß-Gerau	52.22.3	—	—	—	—
4	33	Groß-Gerau	52.22.9	—	—	—	—
4	33	Groß-Gerau	52.23
4	33	Groß-Gerau	52.23.1
4	33	Groß-Gerau	52.23.9
4	33	Groß-Gerau	52.24
4	33	Groß-Gerau	52.29	210	1 875 482	1 406	1 876 888
4	33	Groß-Gerau	52.29.1	179	1 708 620	1 400	1 710 020
4	33	Groß-Gerau	52.29.2
4	33	Groß-Gerau	52.29.9
4	33	Groß-Gerau	53	146	119 448	5 575	125 024
4	33	Groß-Gerau	53.1	—	—	—	—
4	33	Groß-Gerau	53.2	146	119 448	5 575	125 024
4	33	Groß-Gerau	I	724	182 580	2 127	184 707
4	33	Groß-Gerau	55	113	45 804	137	45 941
4	33	Groß-Gerau	55.1	101	44 420	137	44 557
4	33	Groß-Gerau	55.10.1	33	29 849	105	29 953
4	33	Groß-Gerau	55.10.2	15	5 114	4	5 117
4	33	Groß-Gerau	55.10.3	35	7 441	18	7 459
4	33	Groß-Gerau	55.10.4	18	2 017	11	2 028
4	33	Groß-Gerau	55.2
4	33	Groß-Gerau	55.20.1	—	—	—	—
4	33	Groß-Gerau	55.20.2	—	—	—	—
4	33	Groß-Gerau	55.20.3

6. Umsatzsteuerpflichtige und steuerbarer Umsatz 2017 in den kreisfreien Städten, Landkreisen und Regierungsbezirken nach wirtschaftlicher Gliederung

Regierungs- bezirk	Kreisfreie Städte / Landkreise	Name	WZ 2008	Steuer- pflichtige	Steuerbarer Umsatz		
					Lieferungen und Leistungen	Inner- gemein- schaftliche Erwerbe	Insgesamt
				Anzahl	1000 Euro		
4	33	Groß-Gerau	55.20.4	—	—	—	—
4	33	Groß-Gerau	55.3	•	•	•	•
4	33	Groß-Gerau	55.9	6	366	•	•
4	33	Groß-Gerau	55.90.1	3	162	•	•
4	33	Groß-Gerau	55.90.9	3	204	•	•
4	33	Groß-Gerau	56	611	136 776	1 990	138 766
4	33	Groß-Gerau	56.1	438	89 359	394	89 752
4	33	Groß-Gerau	56.10.1	223	45 588	314	45 902
4	33	Groß-Gerau	56.10.2	20	10 276	1	10 277
4	33	Groß-Gerau	56.10.3	134	25 531	2	25 532
4	33	Groß-Gerau	56.10.4	35	4 554	18	4 573
4	33	Groß-Gerau	56.10.5	26	3 409	59	3 468
4	33	Groß-Gerau	56.2	36	28 361	1 566	29 926
4	33	Groß-Gerau	56.21	17	6 131	1 509	7 640
4	33	Groß-Gerau	56.29	19	22 230	56	22 286
4	33	Groß-Gerau	56.3	137	19 057	30	19 087
4	33	Groß-Gerau	56.30.1	98	14 001	30	14 031
4	33	Groß-Gerau	56.30.2	•	•	•	•
4	33	Groß-Gerau	56.30.3	20	2 219	•	•
4	33	Groß-Gerau	56.30.4	•	•	•	•
4	33	Groß-Gerau	56.30.9	15	2 495	•	•
4	33	Groß-Gerau	J	402	327 087	1 229	328 316
4	33	Groß-Gerau	58	18	5 660	10	5 669
4	33	Groß-Gerau	58.1	18	5 660	10	5 669
4	33	Groß-Gerau	58.11	7	1 283	3	1 285
4	33	Groß-Gerau	58.12	—	—	—	—
4	33	Groß-Gerau	58.13	5	3 751	•	•
4	33	Groß-Gerau	58.14	3	326	•	•
4	33	Groß-Gerau	58.19	3	300	7	307
4	33	Groß-Gerau	58.2	—	—	—	—
4	33	Groß-Gerau	58.21	—	—	—	—
4	33	Groß-Gerau	58.29	—	—	—	—
4	33	Groß-Gerau	59	15	8 490	31	8 521
4	33	Groß-Gerau	59.1	12	7 982	•	•
4	33	Groß-Gerau	59.11	8	705	5	710
4	33	Groß-Gerau	59.12	—	—	—	—
4	33	Groß-Gerau	59.13	—	—	—	—
4	33	Groß-Gerau	59.14	4	7 277	•	•
4	33	Groß-Gerau	59.2	3	508	•	•
4	33	Groß-Gerau	59.20.1	•	•	•	•
4	33	Groß-Gerau	59.20.2	—	—	—	—
4	33	Groß-Gerau	59.20.3	•	•	•	•
4	33	Groß-Gerau	60	•	•	•	•
4	33	Groß-Gerau	60.1	—	—	—	—
4	33	Groß-Gerau	60.2	•	•	•	•
4	33	Groß-Gerau	61	•	•	•	•
4	33	Groß-Gerau	61.1	•	•	•	•
4	33	Groß-Gerau	61.2	•	•	•	•
4	33	Groß-Gerau	61.3	—	—	—	—
4	33	Groß-Gerau	61.9	10	2 167	81	2 248
4	33	Groß-Gerau	61.90.1	5	405	•	•
4	33	Groß-Gerau	61.90.9	5	1 762	•	•
4	33	Groß-Gerau	62	313	283 297	495	283 792
4	33	Groß-Gerau	62.01	111	152 599	62	152 661
4	33	Groß-Gerau	62.01.1	31	15 298	1	15 299
4	33	Groß-Gerau	62.01.9	80	137 301	61	137 362
4	33	Groß-Gerau	62.02	142	62 541	236	62 778
4	33	Groß-Gerau	62.03	21	7 616	7	7 624
4	33	Groß-Gerau	62.09	39	60 540	189	60 729
4	33	Groß-Gerau	63	42	25 135	612	25 748
4	33	Groß-Gerau	63.1	6	5 234	510	5 744
4	33	Groß-Gerau	63.11	•	•	•	•
4	33	Groß-Gerau	63.12	•	•	•	•
4	33	Groß-Gerau	63.9	36	19 901	103	20 004
4	33	Groß-Gerau	63.91	3	702	•	•

6. Umsatzsteuerpflichtige und steuerbarer Umsatz 2017 in den kreisfreien Städten, Landkreisen und Regierungsbezirken nach wirtschaftlicher Gliederung

Regierungs- bezirk	Kreisfreie Städte / Landkreise	Name	WZ 2008	Steuer- pflichtige	Steuerbarer Umsatz		
					Lieferungen und Leistungen	Inner- gemein- schaftliche Erwerbe	Insgesamt
				Anzahl	1000 Euro		
4	33	Groß-Gerau	63.99	33	19 199	•	•
4	33	Groß-Gerau	K	•	•	•	•
4	33	Groß-Gerau	64	•	•	•	•
4	33	Groß-Gerau	64.1	3	15 957	21	15 978
4	33	Groß-Gerau	64.11	—	—	—	—
4	33	Groß-Gerau	64.19	3	15 957	21	15 978
4	33	Groß-Gerau	64.19.1	—	—	—	—
4	33	Groß-Gerau	64.19.2	•	•	•	•
4	33	Groß-Gerau	64.19.3	•	•	•	•
4	33	Groß-Gerau	64.19.4	—	—	—	—
4	33	Groß-Gerau	64.19.5	—	—	—	—
4	33	Groß-Gerau	64.19.6	—	—	—	—
4	33	Groß-Gerau	64.2	•	•	•	•
4	33	Groß-Gerau	64.3	—	—	—	—
4	33	Groß-Gerau	64.9	•	•	•	•
4	33	Groß-Gerau	64.91	•	•	•	•
4	33	Groß-Gerau	64.92	—	—	—	—
4	33	Groß-Gerau	64.92.1	—	—	—	—
4	33	Groß-Gerau	64.92.2	—	—	—	—
4	33	Groß-Gerau	64.99	•	•	•	•
4	33	Groß-Gerau	64.99.1	•	•	•	•
4	33	Groß-Gerau	64.99.9	—	—	—	—
4	33	Groß-Gerau	65	—	—	—	—
4	33	Groß-Gerau	65.1	—	—	—	—
4	33	Groß-Gerau	65.11	—	—	—	—
4	33	Groß-Gerau	65.12	—	—	—	—
4	33	Groß-Gerau	65.12.1	—	—	—	—
4	33	Groß-Gerau	65.12.2	—	—	—	—
4	33	Groß-Gerau	65.2	—	—	—	—
4	33	Groß-Gerau	65.3	—	—	—	—
4	33	Groß-Gerau	66	36	5 359	29	5 388
4	33	Groß-Gerau	66.1	13	2 235	29	2 264
4	33	Groß-Gerau	66.11	—	—	—	—
4	33	Groß-Gerau	66.12	•	•	•	•
4	33	Groß-Gerau	66.19	•	•	•	•
4	33	Groß-Gerau	66.2	23	3 124	0	3 124
4	33	Groß-Gerau	66.21	•	•	•	•
4	33	Groß-Gerau	66.22	•	•	•	•
4	33	Groß-Gerau	66.29	—	—	—	—
4	33	Groß-Gerau	66.3	—	—	—	—
4	33	Groß-Gerau	L	826	205 906	765	206 672
4	33	Groß-Gerau	68	826	205 906	765	206 672
4	33	Groß-Gerau	68.1	24	7 383	1	7 383
4	33	Groß-Gerau	68.2	623	153 008	745	153 753
4	33	Groß-Gerau	68.3	179	45 516	19	45 535
4	33	Groß-Gerau	68.31	100	18 275	3	18 277
4	33	Groß-Gerau	68.32	79	27 241	16	27 258
4	33	Groß-Gerau	M	1 173	501 693	4 965	506 658
4	33	Groß-Gerau	69	275	68 193	420	68 613
4	33	Groß-Gerau	69.1	133	29 030	419	29 450
4	33	Groß-Gerau	69.10.1	53	13 808	•	•
4	33	Groß-Gerau	69.10.2	73	13 754	6	13 760
4	33	Groß-Gerau	69.10.3	—	—	—	—
4	33	Groß-Gerau	69.10.4	—	—	—	—
4	33	Groß-Gerau	69.10.9	7	1 469	•	•
4	33	Groß-Gerau	69.2	142	39 162	0	39 163
4	33	Groß-Gerau	69.20.1	•	•	•	•
4	33	Groß-Gerau	69.20.2	•	•	•	•
4	33	Groß-Gerau	69.20.3	112	36 438	0	36 439
4	33	Groß-Gerau	69.20.4	24	2 023	•	•
4	33	Groß-Gerau	70	280	172 407	2 557	174 963
4	33	Groß-Gerau	70.1	34	82 013	1	82 014
4	33	Groß-Gerau	70.10.1	•	•	•	•
4	33	Groß-Gerau	70.10.9	•	•	•	•
4	33	Groß-Gerau	70.2	246	90 393	2 556	92 949

6. Umsatzsteuerpflichtige und steuerbarer Umsatz 2017 in den kreisfreien Städten, Landkreisen und Regierungsbezirken nach wirtschaftlicher Gliederung

Regierungs- bezirk	Kreisfreie Städte / Landkreise	Name	WZ 2008	Steuer- pflichtige	Steuerbarer Umsatz		
					Lieferungen und Leistungen	Inner- gemein- schaftliche Erwerbe	Insgesamt
				Anzahl	1000 Euro		
4	33	Groß-Gerau	70.21	5	717	59	776
4	33	Groß-Gerau	70.22	241	89 676	2 498	92 174
4	33	Groß-Gerau	71	323	164 922	965	165 888
4	33	Groß-Gerau	71.1	314	160 061	965	161 026
4	33	Groß-Gerau	71.11	70	11 233	41	11 274
4	33	Groß-Gerau	71.11.1	43	6 493	41	6 534
4	33	Groß-Gerau	71.11.2	9	969	.	.
4	33	Groß-Gerau	71.11.3	10	1 312	.	.
4	33	Groß-Gerau	71.11.4	8	2 460	.	.
4	33	Groß-Gerau	71.12	244	148 828	924	149 752
4	33	Groß-Gerau	71.12.1	94	36 569	10	36 579
4	33	Groß-Gerau	71.12.2	90	91 522	711	92 234
4	33	Groß-Gerau	71.12.3	7	2 263	.	.
4	33	Groß-Gerau	71.12.9	53	18 474	.	.
4	33	Groß-Gerau	71.2	9	4 862	0	4 862
4	33	Groß-Gerau	72
4	33	Groß-Gerau	72.1
4	33	Groß-Gerau	72.11
4	33	Groß-Gerau	72.19	14	17 669	698	18 367
4	33	Groß-Gerau	72.2	3	123	.	.
4	33	Groß-Gerau	73	89	49 816	28	49 844
4	33	Groß-Gerau	73.1
4	33	Groß-Gerau	73.11	80	41 172	27	41 199
4	33	Groß-Gerau	73.12
4	33	Groß-Gerau	73.2
4	33	Groß-Gerau	74
4	33	Groß-Gerau	74.1	63	12 082	184	12 267
4	33	Groß-Gerau	74.10.1	9	6 083	2	6 085
4	33	Groß-Gerau	74.10.2	38	3 366	170	3 536
4	33	Groß-Gerau	74.10.3	16	2 633	12	2 645
4	33	Groß-Gerau	74.2	38	2 951	21	2 971
4	33	Groß-Gerau	74.20.1
4	33	Groß-Gerau	74.20.2
4	33	Groß-Gerau	74.3
4	33	Groß-Gerau	74.30.1
4	33	Groß-Gerau	74.30.2	16	876	.	.
4	33	Groß-Gerau	74.9	44	5 218	.	.
4	33	Groß-Gerau	75	20	5 096	2	5 098
4	33	Groß-Gerau	75.00.1
4	33	Groß-Gerau	75.00.9
4	33	Groß-Gerau	N	638	396 853	4 905	401 759
4	33	Groß-Gerau	77
4	33	Groß-Gerau	77.1
4	33	Groß-Gerau	77.11
4	33	Groß-Gerau	77.12	7	10 779	1 433	12 212
4	33	Groß-Gerau	77.2	13	3 729	0	3 730
4	33	Groß-Gerau	77.21
4	33	Groß-Gerau	77.22
4	33	Groß-Gerau	77.29	7	2 244	0	2 244
4	33	Groß-Gerau	77.3
4	33	Groß-Gerau	77.31
4	33	Groß-Gerau	77.32	14	41 887	1 546	43 434
4	33	Groß-Gerau	77.33
4	33	Groß-Gerau	77.34	—	—	—	—
4	33	Groß-Gerau	77.35
4	33	Groß-Gerau	77.39	25	22 969	797	23 766
4	33	Groß-Gerau	77.4	—	—	—	—
4	33	Groß-Gerau	78	40	59 461	15	59 476
4	33	Groß-Gerau	78.1	20	20 011	0	20 011
4	33	Groß-Gerau	78.2	13	30 116	2	30 118
4	33	Groß-Gerau	78.3	7	9 334	13	9 347
4	33	Groß-Gerau	79
4	33	Groß-Gerau	79.1
4	33	Groß-Gerau	79.11	36	8 214	.	.
4	33	Groß-Gerau	79.12

6. Umsatzsteuerpflichtige und steuerbarer Umsatz 2017 in den kreisfreien Städten, Landkreisen und Regierungsbezirken nach wirtschaftlicher Gliederung

Regierungs- bezirk	Kreisfreie Städte / Landkreise	Name	WZ 2008	Steuer- pflichtige	Steuerbarer Umsatz		
					Lieferungen und Leistungen	Inner- gemein- schaftliche Erwerbe	Insgesamt
				Anzahl	1000 Euro		
4	33	Groß-Gerau	79.9	3	485	.	.
4	33	Groß-Gerau	80
4	33	Groß-Gerau	80.1	11	27 833	.	.
4	33	Groß-Gerau	80.2
4	33	Groß-Gerau	80.3
4	33	Groß-Gerau	81	318	119 938	137	120 075
4	33	Groß-Gerau	81.1	118	18 561	65	18 626
4	33	Groß-Gerau	81.2	119	68 326	16	68 342
4	33	Groß-Gerau	81.21	75	51 766	16	51 782
4	33	Groß-Gerau	81.22	24	13 441	.	.
4	33	Groß-Gerau	81.22.1	18	3 493	.	.
4	33	Groß-Gerau	81.22.9	6	9 948	.	.
4	33	Groß-Gerau	81.29	20	3 119	.	.
4	33	Groß-Gerau	81.29.1	7	1 652	.	.
4	33	Groß-Gerau	81.29.2	—	—	—	—
4	33	Groß-Gerau	81.29.9	13	1 467	.	.
4	33	Groß-Gerau	81.3	81	33 051	56	33 107
4	33	Groß-Gerau	81.30.1	70	29 795	56	29 851
4	33	Groß-Gerau	81.30.9	11	3 257	0	3 257
4	33	Groß-Gerau	82	131	39 147	547	39 693
4	33	Groß-Gerau	82.1
4	33	Groß-Gerau	82.11
4	33	Groß-Gerau	82.19	21	3 661	10	3 671
4	33	Groß-Gerau	82.2
4	33	Groß-Gerau	82.3
4	33	Groß-Gerau	82.9
4	33	Groß-Gerau	82.91	3	339	.	.
4	33	Groß-Gerau	82.91.1
4	33	Groß-Gerau	82.91.2
4	33	Groß-Gerau	82.92
4	33	Groß-Gerau	82.99
4	33	Groß-Gerau	82.99.1
4	33	Groß-Gerau	82.99.9
4	33	Groß-Gerau	O	—	—	—	—
4	33	Groß-Gerau	P	136	33 320	35	33 355
4	33	Groß-Gerau	85	136	33 320	35	33 355
4	33	Groß-Gerau	85.1	—	—	—	—
4	33	Groß-Gerau	85.2	—	—	—	—
4	33	Groß-Gerau	85.3	6	670	.	.
4	33	Groß-Gerau	85.31	—	—	—	—
4	33	Groß-Gerau	85.32	6	670	.	.
4	33	Groß-Gerau	85.4
4	33	Groß-Gerau	85.41	6	484	.	.
4	33	Groß-Gerau	85.42
4	33	Groß-Gerau	85.42.1	—	—	—	—
4	33	Groß-Gerau	85.42.2	—	—	—	—
4	33	Groß-Gerau	85.42.3	—	—	—	—
4	33	Groß-Gerau	85.42.4
4	33	Groß-Gerau	85.5	122	31 691	35	31 726
4	33	Groß-Gerau	85.51	39	2 487	20	2 506
4	33	Groß-Gerau	85.52	7	785	4	789
4	33	Groß-Gerau	85.53	45	5 510	0	5 510
4	33	Groß-Gerau	85.59	31	22 909	11	22 920
4	33	Groß-Gerau	85.59.1	—	—	—	—
4	33	Groß-Gerau	85.59.2	22	22 356	.	.
4	33	Groß-Gerau	85.59.9	9	553	.	.
4	33	Groß-Gerau	85.6
4	33	Groß-Gerau	Q	122	65 238	562	65 801
4	33	Groß-Gerau	86	105	48 470	68	48 538
4	33	Groß-Gerau	86.1
4	33	Groß-Gerau	86.10.1
4	33	Groß-Gerau	86.10.2	—	—	—	—
4	33	Groß-Gerau	86.10.3	—	—	—	—
4	33	Groß-Gerau	86.2
4	33	Groß-Gerau	86.21

6. Umsatzsteuerpflichtige und steuerbarer Umsatz 2017 in den kreisfreien Städten, Landkreisen und Regierungsbezirken nach wirtschaftlicher Gliederung

Regierungs- bezirk	Kreisfreie Städte / Landkreise	Name	WZ 2008	Steuer- pflichtige	Steuerbarer Umsatz		
					Lieferungen und Leistungen	Inner- gemein- schaftliche Erwerbe	Insgesamt
				Anzahl	1000 Euro		
4	33	Groß-Gerau	86.22	10	2 283	6	2 289
4	33	Groß-Gerau	86.23	28	9 883	8	9 891
4	33	Groß-Gerau	86.9	57	31 427	24	31 451
4	33	Groß-Gerau	86.90.1	8	722	.	.
4	33	Groß-Gerau	86.90.2	16	1 766	.	.
4	33	Groß-Gerau	86.90.3
4	33	Groß-Gerau	86.90.9
4	33	Groß-Gerau	87	5	15 962	485	16 447
4	33	Groß-Gerau	87.1
4	33	Groß-Gerau	87.2	—	—	—	—
4	33	Groß-Gerau	87.3
4	33	Groß-Gerau	87.9	—	—	—	—
4	33	Groß-Gerau	88	12	806	9	815
4	33	Groß-Gerau	88.1	4	154	.	.
4	33	Groß-Gerau	88.10.1	4	154	.	.
4	33	Groß-Gerau	88.10.2	—	—	—	—
4	33	Groß-Gerau	88.9	8	652	9	661
4	33	Groß-Gerau	88.91	—	—	—	—
4	33	Groß-Gerau	88.99	8	652	9	661
4	33	Groß-Gerau	R	251	30 985	41	31 026
4	33	Groß-Gerau	90
4	33	Groß-Gerau	90.01	24	1 584	3	1 587
4	33	Groß-Gerau	90.01.1	—	—	—	—
4	33	Groß-Gerau	90.01.2
4	33	Groß-Gerau	90.01.3
4	33	Groß-Gerau	90.01.4	21	1 461	.	.
4	33	Groß-Gerau	90.02	13	1 020	1	1 021
4	33	Groß-Gerau	90.03	72	4 102	7	4 108
4	33	Groß-Gerau	90.03.1
4	33	Groß-Gerau	90.03.2	12	490	.	.
4	33	Groß-Gerau	90.03.3	10	773	.	.
4	33	Groß-Gerau	90.03.4
4	33	Groß-Gerau	90.03.5	41	2 392	7	2 399
4	33	Groß-Gerau	90.04
4	33	Groß-Gerau	90.04.1
4	33	Groß-Gerau	90.04.2	—	—	—	—
4	33	Groß-Gerau	90.04.3
4	33	Groß-Gerau	91
4	33	Groß-Gerau	91.01	—	—	—	—
4	33	Groß-Gerau	91.02	—	—	—	—
4	33	Groß-Gerau	91.03	—	—	—	—
4	33	Groß-Gerau	91.04
4	33	Groß-Gerau	92	31	8 788	14	8 802
4	33	Groß-Gerau	92.00.1	28	7 592	14	7 606
4	33	Groß-Gerau	92.00.2
4	33	Groß-Gerau	92.00.3
4	33	Groß-Gerau	93	107	15 234	17	15 251
4	33	Groß-Gerau	93.1	79	10 445	13	10 458
4	33	Groß-Gerau	93.11	13	2 234	.	.
4	33	Groß-Gerau	93.12	45	3 612	3	3 615
4	33	Groß-Gerau	93.13	17	4 458	1	4 459
4	33	Groß-Gerau	93.19	4	141	.	.
4	33	Groß-Gerau	93.2	28	4 789	3	4 792
4	33	Groß-Gerau	93.21	5	981	.	.
4	33	Groß-Gerau	93.29	23	3 808	.	.
4	33	Groß-Gerau	S	499	64 886	1 517	66 403
4	33	Groß-Gerau	94	12	1 776	8	1 784
4	33	Groß-Gerau	94.1
4	33	Groß-Gerau	94.11	—	—	—	—
4	33	Groß-Gerau	94.12
4	33	Groß-Gerau	94.2	—	—	—	—
4	33	Groß-Gerau	94.9
4	33	Groß-Gerau	94.91	—	—	—	—
4	33	Groß-Gerau	94.92
4	33	Groß-Gerau	94.99	10	1 628	8	1 637

6. Umsatzsteuerpflichtige und steuerbarer Umsatz 2017 in den kreisfreien Städten, Landkreisen und Regierungsbezirken nach wirtschaftlicher Gliederung

Regierungs- bezirk	Kreisfreie Städte / Landkreise	Name	WZ 2008	Steuer- pflichtige	Steuerbarer Umsatz		
					Lieferungen und Leistungen	Inner- gemein- schaftliche Erwerbe	Insgesamt
				Anzahl	1000 Euro		
4	33	Groß-Gerau	94.99.1	•	•	•	•
4	33	Groß-Gerau	94.99.2	•	•	•	•
4	33	Groß-Gerau	94.99.3	•	•	•	•
4	33	Groß-Gerau	94.99.4	—	—	—	—
4	33	Groß-Gerau	94.99.9	5	1 085	8	1 093
4	33	Groß-Gerau	95	47	8 381	439	8 820
4	33	Groß-Gerau	95.1	4	412	7	419
4	33	Groß-Gerau	95.11	•	•	•	•
4	33	Groß-Gerau	95.12	•	•	•	•
4	33	Groß-Gerau	95.2	43	7 969	431	8 400
4	33	Groß-Gerau	95.21	•	•	•	•
4	33	Groß-Gerau	95.22	7	2 350	392	2 742
4	33	Groß-Gerau	95.23	5	315	•	•
4	33	Groß-Gerau	95.24	•	•	•	•
4	33	Groß-Gerau	95.25	•	•	•	•
4	33	Groß-Gerau	95.29	25	4 502	38	4 540
4	33	Groß-Gerau	96	440	54 729	1 070	55 799
4	33	Groß-Gerau	96.01	16	2 338	20	2 357
4	33	Groß-Gerau	96.02	231	20 401	75	20 476
4	33	Groß-Gerau	96.02.1	160	15 895	70	15 965
4	33	Groß-Gerau	96.02.2	71	4 506	5	4 511
4	33	Groß-Gerau	96.03	20	6 434	150	6 584
4	33	Groß-Gerau	96.03.1	20	6 434	150	6 584
4	33	Groß-Gerau	96.03.2	—	—	—	—
4	33	Groß-Gerau	96.04	7	1 161	63	1 224
4	33	Groß-Gerau	96.09	166	24 396	763	25 159
4	34	Hochtaunuskreis	A - S	12 273	36 552 859	4 455 549	41 008 408
4	34	Hochtaunuskreis	A	117	29 141	1 482	30 623
4	34	Hochtaunuskreis	01	107	27 300	1 451	28 751
4	34	Hochtaunuskreis	01.1	17	5 680	100	5 780
4	34	Hochtaunuskreis	01.11	11	3 812	8	3 820
4	34	Hochtaunuskreis	01.12	—	—	—	—
4	34	Hochtaunuskreis	01.13	—	—	—	—
4	34	Hochtaunuskreis	01.13.1	—	—	—	—
4	34	Hochtaunuskreis	01.13.2	—	—	—	—
4	34	Hochtaunuskreis	01.14	—	—	—	—
4	34	Hochtaunuskreis	01.15	—	—	—	—
4	34	Hochtaunuskreis	01.16	—	—	—	—
4	34	Hochtaunuskreis	01.19	6	1 868	92	1 961
4	34	Hochtaunuskreis	01.19.1	•	•	•	•
4	34	Hochtaunuskreis	01.19.2	•	•	•	•
4	34	Hochtaunuskreis	01.19.9	—	—	—	—
4	34	Hochtaunuskreis	01.2	—	—	—	—
4	34	Hochtaunuskreis	01.21	—	—	—	—
4	34	Hochtaunuskreis	01.22	—	—	—	—
4	34	Hochtaunuskreis	01.23	—	—	—	—
4	34	Hochtaunuskreis	01.24	—	—	—	—
4	34	Hochtaunuskreis	01.25	—	—	—	—
4	34	Hochtaunuskreis	01.25.1	—	—	—	—
4	34	Hochtaunuskreis	01.25.9	—	—	—	—
4	34	Hochtaunuskreis	01.26	—	—	—	—
4	34	Hochtaunuskreis	01.27	—	—	—	—
4	34	Hochtaunuskreis	01.28	—	—	—	—
4	34	Hochtaunuskreis	01.29	—	—	—	—
4	34	Hochtaunuskreis	01.3	5	3 252	93	3 345
4	34	Hochtaunuskreis	01.30.1	•	•	•	•
4	34	Hochtaunuskreis	01.30.2	•	•	•	•
4	34	Hochtaunuskreis	01.4	17	5 705	1 234	6 939
4	34	Hochtaunuskreis	01.41	—	—	—	—
4	34	Hochtaunuskreis	01.42	—	—	—	—
4	34	Hochtaunuskreis	01.43	14	5 300	1 234	6 534
4	34	Hochtaunuskreis	01.44	—	—	—	—
4	34	Hochtaunuskreis	01.45	•	•	•	•
4	34	Hochtaunuskreis	01.46	—	—	—	—
4	34	Hochtaunuskreis	01.47	—	—	—	—

6. Umsatzsteuerpflichtige und steuerbarer Umsatz 2017 in den kreisfreien Städten, Landkreisen und Regierungsbezirken nach wirtschaftlicher Gliederung

Regierungs- bezirk	Kreisfreie Städte / Landkreise	Name	WZ 2008	Steuer- pflichtige	Steuerbarer Umsatz		
					Lieferungen und Leistungen	Inner- gemein- schaftliche Erwerbe	Insgesamt
				Anzahl	1000 Euro		
4	34	Hochtaunuskreis	01.49	•	•	•	•
4	34	Hochtaunuskreis	01.5	52	9 384	14	9 398
4	34	Hochtaunuskreis	01.6	16	3 280	10	3 290
4	34	Hochtaunuskreis	01.61	4	499	•	•
4	34	Hochtaunuskreis	01.62	9	1 881	7	1 888
4	34	Hochtaunuskreis	01.63	—	—	—	—
4	34	Hochtaunuskreis	01.64	3	899	•	•
4	34	Hochtaunuskreis	01.7	—	—	—	—
4	34	Hochtaunuskreis	02	•	•	•	•
4	34	Hochtaunuskreis	02.1	•	•	•	•
4	34	Hochtaunuskreis	02.2	•	•	•	•
4	34	Hochtaunuskreis	02.3	—	—	—	—
4	34	Hochtaunuskreis	02.4	3	308	•	•
4	34	Hochtaunuskreis	03	•	•	•	•
4	34	Hochtaunuskreis	03.1	•	•	•	•
4	34	Hochtaunuskreis	03.11	—	—	—	—
4	34	Hochtaunuskreis	03.12	•	•	•	•
4	34	Hochtaunuskreis	03.2	•	•	•	•
4	34	Hochtaunuskreis	03.21	—	—	—	—
4	34	Hochtaunuskreis	03.22	•	•	•	•
4	34	Hochtaunuskreis	B	•	•	•	•
4	34	Hochtaunuskreis	05	—	—	—	—
4	34	Hochtaunuskreis	05.1	—	—	—	—
4	34	Hochtaunuskreis	05.2	—	—	—	—
4	34	Hochtaunuskreis	06	—	—	—	—
4	34	Hochtaunuskreis	06.1	—	—	—	—
4	34	Hochtaunuskreis	06.2	—	—	—	—
4	34	Hochtaunuskreis	07	—	—	—	—
4	34	Hochtaunuskreis	07.1	—	—	—	—
4	34	Hochtaunuskreis	07.2	—	—	—	—
4	34	Hochtaunuskreis	07.21	—	—	—	—
4	34	Hochtaunuskreis	07.29	—	—	—	—
4	34	Hochtaunuskreis	08	•	•	•	•
4	34	Hochtaunuskreis	08.1	•	•	•	•
4	34	Hochtaunuskreis	08.11	•	•	•	•
4	34	Hochtaunuskreis	08.12	•	•	•	•
4	34	Hochtaunuskreis	08.9	—	—	—	—
4	34	Hochtaunuskreis	08.91	—	—	—	—
4	34	Hochtaunuskreis	08.92	—	—	—	—
4	34	Hochtaunuskreis	08.93	—	—	—	—
4	34	Hochtaunuskreis	08.99	—	—	—	—
4	34	Hochtaunuskreis	09	—	—	—	—
4	34	Hochtaunuskreis	09.1	—	—	—	—
4	34	Hochtaunuskreis	09.9	—	—	—	—
4	34	Hochtaunuskreis	C	661	14 009 450	1 294 022	15 303 473
4	34	Hochtaunuskreis	10	85	986 834	235 628	1 222 463
4	34	Hochtaunuskreis	10.1	•	•	•	•
4	34	Hochtaunuskreis	10.11	•	•	•	•
4	34	Hochtaunuskreis	10.12	—	—	—	—
4	34	Hochtaunuskreis	10.13	19	25 590	138	25 728
4	34	Hochtaunuskreis	10.2	•	•	•	•
4	34	Hochtaunuskreis	10.3	•	•	•	•
4	34	Hochtaunuskreis	10.31	—	—	—	—
4	34	Hochtaunuskreis	10.32	—	—	—	—
4	34	Hochtaunuskreis	10.39	•	•	•	•
4	34	Hochtaunuskreis	10.4	—	—	—	—
4	34	Hochtaunuskreis	10.41	—	—	—	—
4	34	Hochtaunuskreis	10.42	—	—	—	—
4	34	Hochtaunuskreis	10.5	•	•	•	•
4	34	Hochtaunuskreis	10.51	•	•	•	•
4	34	Hochtaunuskreis	10.52	—	—	—	—
4	34	Hochtaunuskreis	10.6	—	—	—	—
4	34	Hochtaunuskreis	10.61	—	—	—	—
4	34	Hochtaunuskreis	10.62	—	—	—	—
4	34	Hochtaunuskreis	10.7	•	•	•	•

6. Umsatzsteuerpflichtige und steuerbarer Umsatz 2017 in den kreisfreien Städten, Landkreisen und Regierungsbezirken nach wirtschaftlicher Gliederung

Regierungs- bezirk	Kreisfreie Städte / Landkreise	Name	WZ 2008	Steuer- pflichtige	Steuerbarer Umsatz		
					Lieferungen und Leistungen	Inner- gemein- schaftliche Erwerbe	Insgesamt
				Anzahl	1000 Euro		
4	34	Hochtaunuskreis	10.71	40	20 888	3	20 890
4	34	Hochtaunuskreis	10.72	•	•	•	•
4	34	Hochtaunuskreis	10.73	—	—	—	—
4	34	Hochtaunuskreis	10.8	•	•	•	•
4	34	Hochtaunuskreis	10.81	—	—	—	—
4	34	Hochtaunuskreis	10.82	•	•	•	•
4	34	Hochtaunuskreis	10.83	—	—	—	—
4	34	Hochtaunuskreis	10.84	—	—	—	—
4	34	Hochtaunuskreis	10.85	•	•	•	•
4	34	Hochtaunuskreis	10.86	•	•	•	•
4	34	Hochtaunuskreis	10.89	•	•	•	•
4	34	Hochtaunuskreis	10.9	3	433	0	433
4	34	Hochtaunuskreis	10.91	3	433	0	433
4	34	Hochtaunuskreis	10.92	—	—	—	—
4	34	Hochtaunuskreis	11	•	•	•	•
4	34	Hochtaunuskreis	11.01	4	141	•	•
4	34	Hochtaunuskreis	11.02	—	—	—	—
4	34	Hochtaunuskreis	11.03	•	•	•	•
4	34	Hochtaunuskreis	11.04	—	—	—	—
4	34	Hochtaunuskreis	11.05	—	—	—	—
4	34	Hochtaunuskreis	11.06	—	—	—	—
4	34	Hochtaunuskreis	11.07	—	—	—	—
4	34	Hochtaunuskreis	12	—	—	—	—
4	34	Hochtaunuskreis	13	•	•	•	•
4	34	Hochtaunuskreis	13.1	•	•	•	•
4	34	Hochtaunuskreis	13.2	—	—	—	—
4	34	Hochtaunuskreis	13.3	•	•	•	•
4	34	Hochtaunuskreis	13.9	•	•	•	•
4	34	Hochtaunuskreis	13.91	—	—	—	—
4	34	Hochtaunuskreis	13.92	•	•	•	•
4	34	Hochtaunuskreis	13.93	—	—	—	—
4	34	Hochtaunuskreis	13.94	—	—	—	—
4	34	Hochtaunuskreis	13.95	—	—	—	—
4	34	Hochtaunuskreis	13.96	•	•	•	•
4	34	Hochtaunuskreis	13.99	•	•	•	•
4	34	Hochtaunuskreis	14	17	3 946	635	4 581
4	34	Hochtaunuskreis	14.1	•	•	•	•
4	34	Hochtaunuskreis	14.11	—	—	—	—
4	34	Hochtaunuskreis	14.12	—	—	—	—
4	34	Hochtaunuskreis	14.13	10	1 604	104	1 709
4	34	Hochtaunuskreis	14.14	•	•	•	•
4	34	Hochtaunuskreis	14.19	•	•	•	•
4	34	Hochtaunuskreis	14.2	•	•	•	•
4	34	Hochtaunuskreis	14.3	•	•	•	•
4	34	Hochtaunuskreis	14.31	—	—	—	—
4	34	Hochtaunuskreis	14.39	•	•	•	•
4	34	Hochtaunuskreis	15	6	4 480	774	5 254
4	34	Hochtaunuskreis	15.1	•	•	•	•
4	34	Hochtaunuskreis	15.11	—	—	—	—
4	34	Hochtaunuskreis	15.12	•	•	•	•
4	34	Hochtaunuskreis	15.2	•	•	•	•
4	34	Hochtaunuskreis	16	32	10 795	679	11 473
4	34	Hochtaunuskreis	16.1	6	2 800	500	3 300
4	34	Hochtaunuskreis	16.2	26	7 995	179	8 174
4	34	Hochtaunuskreis	16.21	—	—	—	—
4	34	Hochtaunuskreis	16.22	—	—	—	—
4	34	Hochtaunuskreis	16.23	22	7 481	•	•
4	34	Hochtaunuskreis	16.24	—	—	—	—
4	34	Hochtaunuskreis	16.29	4	514	•	•
4	34	Hochtaunuskreis	17	9	23 291	3 511	26 802
4	34	Hochtaunuskreis	17.1	•	•	•	•
4	34	Hochtaunuskreis	17.11	—	—	—	—
4	34	Hochtaunuskreis	17.12	•	•	•	•
4	34	Hochtaunuskreis	17.2	•	•	•	•
4	34	Hochtaunuskreis	17.21	•	•	•	•

6. Umsatzsteuerpflichtige und steuerbarer Umsatz 2017 in den kreisfreien Städten, Landkreisen und Regierungsbezirken nach wirtschaftlicher Gliederung

Regierungs- bezirk	Kreisfreie Städte / Landkreise	Name	WZ 2008	Steuer- pflichtige	Steuerbarer Umsatz		
					Lieferungen und Leistungen	Inner- gemein- schaftliche Erwerbe	Insgesamt
				Anzahl	1000 Euro		
4	34	Hochtaunuskreis	17.22	—	—	—	—
4	34	Hochtaunuskreis	17.23	•	•	•	•
4	34	Hochtaunuskreis	17.24	—	—	—	—
4	34	Hochtaunuskreis	17.29	•	•	•	•
4	34	Hochtaunuskreis	18	48	18 054	—12	18 043
4	34	Hochtaunuskreis	18.1	42	16 782	15	16 798
4	34	Hochtaunuskreis	18.11	•	•	•	•
4	34	Hochtaunuskreis	18.12	28	12 920	13	12 933
4	34	Hochtaunuskreis	18.13	8	2 230	3	2 233
4	34	Hochtaunuskreis	18.14	•	•	•	•
4	34	Hochtaunuskreis	18.2	6	1 272	—27	1 245
4	34	Hochtaunuskreis	19	—	—	—	—
4	34	Hochtaunuskreis	19.1	—	—	—	—
4	34	Hochtaunuskreis	19.2	—	—	—	—
4	34	Hochtaunuskreis	20	•	•	•	•
4	34	Hochtaunuskreis	20.1	•	•	•	•
4	34	Hochtaunuskreis	20.11	—	—	—	—
4	34	Hochtaunuskreis	20.12	—	—	—	—
4	34	Hochtaunuskreis	20.13	—	—	—	—
4	34	Hochtaunuskreis	20.14	•	•	•	•
4	34	Hochtaunuskreis	20.15	—	—	—	—
4	34	Hochtaunuskreis	20.16	•	•	•	•
4	34	Hochtaunuskreis	20.17	—	—	—	—
4	34	Hochtaunuskreis	20.2	•	•	•	•
4	34	Hochtaunuskreis	20.3	•	•	•	•
4	34	Hochtaunuskreis	20.4	4	848	84	932
4	34	Hochtaunuskreis	20.41	•	•	•	•
4	34	Hochtaunuskreis	20.42	•	•	•	•
4	34	Hochtaunuskreis	20.5	•	•	•	•
4	34	Hochtaunuskreis	20.51	—	—	—	—
4	34	Hochtaunuskreis	20.52	•	•	•	•
4	34	Hochtaunuskreis	20.53	—	—	—	—
4	34	Hochtaunuskreis	20.59	—	—	—	—
4	34	Hochtaunuskreis	20.6	—	—	—	—
4	34	Hochtaunuskreis	21	•	•	•	•
4	34	Hochtaunuskreis	21.1	•	•	•	•
4	34	Hochtaunuskreis	21.2	•	•	•	•
4	34	Hochtaunuskreis	22	12	50 782	2 904	53 686
4	34	Hochtaunuskreis	22.1	3	3 292	456	3 748
4	34	Hochtaunuskreis	22.11	•	•	•	•
4	34	Hochtaunuskreis	22.19	•	•	•	•
4	34	Hochtaunuskreis	22.2	9	47 490	2 448	49 938
4	34	Hochtaunuskreis	22.21	•	•	•	•
4	34	Hochtaunuskreis	22.22	•	•	•	•
4	34	Hochtaunuskreis	22.23	•	•	•	•
4	34	Hochtaunuskreis	22.29	•	•	•	•
4	34	Hochtaunuskreis	23	•	•	•	•
4	34	Hochtaunuskreis	23.1	•	•	•	•
4	34	Hochtaunuskreis	23.11	•	•	•	•
4	34	Hochtaunuskreis	23.12	—	—	—	—
4	34	Hochtaunuskreis	23.13	•	•	•	•
4	34	Hochtaunuskreis	23.14	•	•	•	•
4	34	Hochtaunuskreis	23.19	•	•	•	•
4	34	Hochtaunuskreis	23.2	—	—	—	—
4	34	Hochtaunuskreis	23.3	—	—	—	—
4	34	Hochtaunuskreis	23.31	—	—	—	—
4	34	Hochtaunuskreis	23.32	—	—	—	—
4	34	Hochtaunuskreis	23.4	•	•	•	•
4	34	Hochtaunuskreis	23.41	•	•	•	•
4	34	Hochtaunuskreis	23.42	•	•	•	•
4	34	Hochtaunuskreis	23.43	—	—	—	—
4	34	Hochtaunuskreis	23.44	—	—	—	—
4	34	Hochtaunuskreis	23.49	—	—	—	—
4	34	Hochtaunuskreis	23.5	—	—	—	—
4	34	Hochtaunuskreis	23.51	—	—	—	—

6. Umsatzsteuerpflichtige und steuerbarer Umsatz 2017 in den kreisfreien Städten, Landkreisen und Regierungsbezirken nach wirtschaftlicher Gliederung

Regierungs- bezirk	Kreisfreie Städte / Landkreise	Name	WZ 2008	Steuer- pflichtige	Steuerbarer Umsatz		
					Lieferungen und Leistungen	Inner- gemein- schaftliche Erwerbe	Insgesamt
				Anzahl	1000 Euro		
4	34	Hochtaunuskreis	23.52	—	—	—	—
4	34	Hochtaunuskreis	23.6	•	•	•	•
4	34	Hochtaunuskreis	23.61	•	•	•	•
4	34	Hochtaunuskreis	23.62	•	•	•	•
4	34	Hochtaunuskreis	23.63	—	—	—	—
4	34	Hochtaunuskreis	23.64	—	—	—	—
4	34	Hochtaunuskreis	23.65	—	—	—	—
4	34	Hochtaunuskreis	23.69	•	•	•	•
4	34	Hochtaunuskreis	23.7	•	•	•	•
4	34	Hochtaunuskreis	23.9	—	—	—	—
4	34	Hochtaunuskreis	23.91	—	—	—	—
4	34	Hochtaunuskreis	23.99	—	—	—	—
4	34	Hochtaunuskreis	24	6	17 293	313	17 606
4	34	Hochtaunuskreis	24.1	•	•	•	•
4	34	Hochtaunuskreis	24.2	•	•	•	•
4	34	Hochtaunuskreis	24.3	—	—	—	—
4	34	Hochtaunuskreis	24.31	—	—	—	—
4	34	Hochtaunuskreis	24.32	—	—	—	—
4	34	Hochtaunuskreis	24.33	—	—	—	—
4	34	Hochtaunuskreis	24.34	—	—	—	—
4	34	Hochtaunuskreis	24.4	•	•	•	•
4	34	Hochtaunuskreis	24.41	•	•	•	•
4	34	Hochtaunuskreis	24.42	•	•	•	•
4	34	Hochtaunuskreis	24.43	—	—	—	—
4	34	Hochtaunuskreis	24.44	—	—	—	—
4	34	Hochtaunuskreis	24.45	—	—	—	—
4	34	Hochtaunuskreis	24.46	—	—	—	—
4	34	Hochtaunuskreis	24.5	•	•	•	•
4	34	Hochtaunuskreis	24.51	—	—	—	—
4	34	Hochtaunuskreis	24.52	—	—	—	—
4	34	Hochtaunuskreis	24.53	•	•	•	•
4	34	Hochtaunuskreis	24.54	—	—	—	—
4	34	Hochtaunuskreis	25	105	464 248	27 526	491 773
4	34	Hochtaunuskreis	25.1	•	•	•	•
4	34	Hochtaunuskreis	25.11	13	10 883	41	10 923
4	34	Hochtaunuskreis	25.12	•	•	•	•
4	34	Hochtaunuskreis	25.2	•	•	•	•
4	34	Hochtaunuskreis	25.21	—	—	—	—
4	34	Hochtaunuskreis	25.29	•	•	•	•
4	34	Hochtaunuskreis	25.3	—	—	—	—
4	34	Hochtaunuskreis	25.4	—	—	—	—
4	34	Hochtaunuskreis	25.5	•	•	•	•
4	34	Hochtaunuskreis	25.6	52	52 685	286	52 972
4	34	Hochtaunuskreis	25.61	•	•	•	•
4	34	Hochtaunuskreis	25.62	•	•	•	•
4	34	Hochtaunuskreis	25.7	16	102 424	17 801	120 225
4	34	Hochtaunuskreis	25.71	—	—	—	—
4	34	Hochtaunuskreis	25.72	•	•	•	•
4	34	Hochtaunuskreis	25.73	•	•	•	•
4	34	Hochtaunuskreis	25.73.1	5	3 144	790	3 934
4	34	Hochtaunuskreis	25.73.2	•	•	•	•
4	34	Hochtaunuskreis	25.73.3	4	20 405	1 243	21 648
4	34	Hochtaunuskreis	25.73.4	—	—	—	—
4	34	Hochtaunuskreis	25.73.5	•	•	•	•
4	34	Hochtaunuskreis	25.9	11	240 648	5 194	245 842
4	34	Hochtaunuskreis	25.91	•	•	•	•
4	34	Hochtaunuskreis	25.92	—	—	—	—
4	34	Hochtaunuskreis	25.93	•	•	•	•
4	34	Hochtaunuskreis	25.94	•	•	•	•
4	34	Hochtaunuskreis	25.99	•	•	•	•
4	34	Hochtaunuskreis	26	59	802 011	218 259	1 020 270
4	34	Hochtaunuskreis	26.1	10	234 787	166 287	401 074
4	34	Hochtaunuskreis	26.11	10	234 787	166 287	401 074
4	34	Hochtaunuskreis	26.11.1	—	—	—	—
4	34	Hochtaunuskreis	26.11.9	10	234 787	166 287	401 074

6. Umsatzsteuerpflichtige und steuerbarer Umsatz 2017 in den kreisfreien Städten, Landkreisen und Regierungsbezirken nach wirtschaftlicher Gliederung

Regierungs- bezirk	Kreisfreie Städte / Landkreise	Name	WZ 2008	Steuer- pflichtige	Steuerbarer Umsatz		
					Lieferungen und Leistungen	Inner- gemein- schaftliche Erwerbe	Insgesamt
				Anzahl	1000 Euro		
4	34	Hochtaunuskreis	26.12	—	—	—	—
4	34	Hochtaunuskreis	26.2	14	3 344	699	4 043
4	34	Hochtaunuskreis	26.3	10	114 552	5 040	119 592
4	34	Hochtaunuskreis	26.4
4	34	Hochtaunuskreis	26.5
4	34	Hochtaunuskreis	26.51
4	34	Hochtaunuskreis	26.51.1	9	47 155	3 918	51 073
4	34	Hochtaunuskreis	26.51.2
4	34	Hochtaunuskreis	26.51.3
4	34	Hochtaunuskreis	26.52	—	—	—	—
4	34	Hochtaunuskreis	26.6
4	34	Hochtaunuskreis	26.7	3	1 769	65	1 835
4	34	Hochtaunuskreis	26.8
4	34	Hochtaunuskreis	27	26	95 925	4 528	100 453
4	34	Hochtaunuskreis	27.1	11	87 134	3 907	91 041
4	34	Hochtaunuskreis	27.11
4	34	Hochtaunuskreis	27.12
4	34	Hochtaunuskreis	27.2	—	—	—	—
4	34	Hochtaunuskreis	27.3
4	34	Hochtaunuskreis	27.31	—	—	—	—
4	34	Hochtaunuskreis	27.32
4	34	Hochtaunuskreis	27.33
4	34	Hochtaunuskreis	27.4	4	4 290	209	4 500
4	34	Hochtaunuskreis	27.5
4	34	Hochtaunuskreis	27.51
4	34	Hochtaunuskreis	27.52	—	—	—	—
4	34	Hochtaunuskreis	27.9	6	2 762	305	3 067
4	34	Hochtaunuskreis	28	49	308 821	21 122	329 944
4	34	Hochtaunuskreis	28.1	13	250 217	17 858	268 075
4	34	Hochtaunuskreis	28.11
4	34	Hochtaunuskreis	28.12
4	34	Hochtaunuskreis	28.13
4	34	Hochtaunuskreis	28.14
4	34	Hochtaunuskreis	28.15	7	200 428	13 471	213 899
4	34	Hochtaunuskreis	28.2	19	38 796	2 213	41 009
4	34	Hochtaunuskreis	28.21
4	34	Hochtaunuskreis	28.21.1	—	—	—	—
4	34	Hochtaunuskreis	28.21.9
4	34	Hochtaunuskreis	28.22
4	34	Hochtaunuskreis	28.23	—	—	—	—
4	34	Hochtaunuskreis	28.24	5	2 792	156	2 948
4	34	Hochtaunuskreis	28.25	4	1 159	.	.
4	34	Hochtaunuskreis	28.29	5	16 592	1 086	17 679
4	34	Hochtaunuskreis	28.3
4	34	Hochtaunuskreis	28.4
4	34	Hochtaunuskreis	28.41
4	34	Hochtaunuskreis	28.49
4	34	Hochtaunuskreis	28.9	11	14 535	849	15 384
4	34	Hochtaunuskreis	28.91
4	34	Hochtaunuskreis	28.92
4	34	Hochtaunuskreis	28.92.1
4	34	Hochtaunuskreis	28.92.2	—	—	—	—
4	34	Hochtaunuskreis	28.93
4	34	Hochtaunuskreis	28.94	—	—	—	—
4	34	Hochtaunuskreis	28.95	—	—	—	—
4	34	Hochtaunuskreis	28.96
4	34	Hochtaunuskreis	28.99	5	4 564	66	4 630
4	34	Hochtaunuskreis	29	13	98 746	12 569	111 316
4	34	Hochtaunuskreis	29.1
4	34	Hochtaunuskreis	29.10.1
4	34	Hochtaunuskreis	29.10.2	—	—	—	—
4	34	Hochtaunuskreis	29.2
4	34	Hochtaunuskreis	29.3
4	34	Hochtaunuskreis	29.31	—	—	—	—
4	34	Hochtaunuskreis	29.32

6. Umsatzsteuerpflichtige und steuerbarer Umsatz 2017 in den kreisfreien Städten, Landkreisen und Regierungsbezirken nach wirtschaftlicher Gliederung

Regierungs- bezirk	Kreisfreie Städte / Landkreise	Name	WZ 2008	Steuer- pflichtige	Steuerbarer Umsatz		
					Lieferungen und Leistungen	Inner- gemein- schaftliche Erwerbe	Insgesamt
				Anzahl	1000 Euro		
4	34	Hochtaunuskreis	30	—	—	—	—
4	34	Hochtaunuskreis	30.1	—	—	—	—
4	34	Hochtaunuskreis	30.11	—	—	—	—
4	34	Hochtaunuskreis	30.12	—	—	—	—
4	34	Hochtaunuskreis	30.2	—	—	—	—
4	34	Hochtaunuskreis	30.20.1	—	—	—	—
4	34	Hochtaunuskreis	30.20.2	—	—	—	—
4	34	Hochtaunuskreis	30.3	—	—	—	—
4	34	Hochtaunuskreis	30.4	—	—	—	—
4	34	Hochtaunuskreis	30.9	—	—	—	—
4	34	Hochtaunuskreis	30.91	—	—	—	—
4	34	Hochtaunuskreis	30.92	—	—	—	—
4	34	Hochtaunuskreis	30.99	—	—	—	—
4	34	Hochtaunuskreis	31	24	14 822	608	15 430
4	34	Hochtaunuskreis	31.01
4	34	Hochtaunuskreis	31.02	4	1 830	9	1 839
4	34	Hochtaunuskreis	31.03
4	34	Hochtaunuskreis	31.09	16	9 369	515	9 884
4	34	Hochtaunuskreis	31.09.1	—	—	—	—
4	34	Hochtaunuskreis	31.09.9	16	9 369	515	9 884
4	34	Hochtaunuskreis	32	71	221 061	5 259	226 321
4	34	Hochtaunuskreis	32.1	10	3 073	3	3 076
4	34	Hochtaunuskreis	32.11	—	—	—	—
4	34	Hochtaunuskreis	32.12	10	3 073	3	3 076
4	34	Hochtaunuskreis	32.13	—	—	—	—
4	34	Hochtaunuskreis	32.2
4	34	Hochtaunuskreis	32.3
4	34	Hochtaunuskreis	32.4
4	34	Hochtaunuskreis	32.5	53	203 925	4 777	208 703
4	34	Hochtaunuskreis	32.50.1	17	190 592	4 772	195 364
4	34	Hochtaunuskreis	32.50.2
4	34	Hochtaunuskreis	32.50.3
4	34	Hochtaunuskreis	32.9
4	34	Hochtaunuskreis	32.91	—	—	—	—
4	34	Hochtaunuskreis	32.99
4	34	Hochtaunuskreis	33	29	7 943	163	8 106
4	34	Hochtaunuskreis	33.1	17	3 530	42	3 572
4	34	Hochtaunuskreis	33.11
4	34	Hochtaunuskreis	33.12
4	34	Hochtaunuskreis	33.13
4	34	Hochtaunuskreis	33.14
4	34	Hochtaunuskreis	33.15	—	—	—	—
4	34	Hochtaunuskreis	33.16	—	—	—	—
4	34	Hochtaunuskreis	33.17	10	2 253	2	2 255
4	34	Hochtaunuskreis	33.19
4	34	Hochtaunuskreis	33.2	12	4 413	122	4 535
4	34	Hochtaunuskreis	D	115	20 357	115	20 472
4	34	Hochtaunuskreis	35	115	20 357	115	20 472
4	34	Hochtaunuskreis	35.1	110	20 037	115	20 151
4	34	Hochtaunuskreis	35.11	107	19 916	115	20 031
4	34	Hochtaunuskreis	35.11.1	9	1 011	.	.
4	34	Hochtaunuskreis	35.11.2	31	5 141	.	.
4	34	Hochtaunuskreis	35.11.3	67	13 764	75	13 839
4	34	Hochtaunuskreis	35.12	—	—	—	—
4	34	Hochtaunuskreis	35.13
4	34	Hochtaunuskreis	35.14
4	34	Hochtaunuskreis	35.2
4	34	Hochtaunuskreis	35.21
4	34	Hochtaunuskreis	35.21.1
4	34	Hochtaunuskreis	35.21.2	—	—	—	—
4	34	Hochtaunuskreis	35.21.3	—	—	—	—
4	34	Hochtaunuskreis	35.22	—	—	—	—
4	34	Hochtaunuskreis	35.23	—	—	—	—
4	34	Hochtaunuskreis	35.3
4	34	Hochtaunuskreis	E	29	77 930	24	77 954

6. Umsatzsteuerpflichtige und steuerbarer Umsatz 2017 in den kreisfreien Städten, Landkreisen und Regierungsbezirken nach wirtschaftlicher Gliederung

Regierungs- bezirk	Kreisfreie Städte / Landkreise	Name	WZ 2008	Steuer- pflichtige	Steuerbarer Umsatz		
					Lieferungen und Leistungen	Inner- gemein- schaftliche Erwerbe	Insgesamt
				Anzahl	1000 Euro		
4	34	Hochtaunuskreis	36	13	61 642	0	61 643
4	34	Hochtaunuskreis	36.00.1	3	38 746	.	.
4	34	Hochtaunuskreis	36.00.2	10	22 897	.	.
4	34	Hochtaunuskreis	36.00.3	—	—	—	—
4	34	Hochtaunuskreis	37	3	2 477	.	.
4	34	Hochtaunuskreis	37.00.1	3	2 477	.	.
4	34	Hochtaunuskreis	37.00.2	—	—	—	—
4	34	Hochtaunuskreis	38
4	34	Hochtaunuskreis	38.1	6	12 462	23	12 485
4	34	Hochtaunuskreis	38.11	6	12 462	23	12 485
4	34	Hochtaunuskreis	38.12	—	—	—	—
4	34	Hochtaunuskreis	38.2	3	556	.	.
4	34	Hochtaunuskreis	38.21	3	556	.	.
4	34	Hochtaunuskreis	38.22	—	—	—	—
4	34	Hochtaunuskreis	38.3
4	34	Hochtaunuskreis	38.31
4	34	Hochtaunuskreis	38.32	—	—	—	—
4	34	Hochtaunuskreis	39
4	34	Hochtaunuskreis	F	910	513 094	3 741	516 835
4	34	Hochtaunuskreis	41	60	68 948	13	68 960
4	34	Hochtaunuskreis	41.1	17	33 632	.	.
4	34	Hochtaunuskreis	41.10.1
4	34	Hochtaunuskreis	41.10.2
4	34	Hochtaunuskreis	41.10.3	14	33 184	.	.
4	34	Hochtaunuskreis	41.2	43	35 315	.	.
4	34	Hochtaunuskreis	41.20.1
4	34	Hochtaunuskreis	41.20.2
4	34	Hochtaunuskreis	42	11	23 697	835	24 531
4	34	Hochtaunuskreis	42.1	6	12 810	832	13 641
4	34	Hochtaunuskreis	42.11	6	12 810	832	13 641
4	34	Hochtaunuskreis	42.12	—	—	—	—
4	34	Hochtaunuskreis	42.13	—	—	—	—
4	34	Hochtaunuskreis	42.2
4	34	Hochtaunuskreis	42.21	3	9 559	3	9 562
4	34	Hochtaunuskreis	42.22
4	34	Hochtaunuskreis	42.9
4	34	Hochtaunuskreis	42.91	—	—	—	—
4	34	Hochtaunuskreis	42.99
4	34	Hochtaunuskreis	43	839	420 450	2 894	423 343
4	34	Hochtaunuskreis	43.1	19	14 410	.	.
4	34	Hochtaunuskreis	43.11	9	6 294	.	.
4	34	Hochtaunuskreis	43.12	10	8 116	.	.
4	34	Hochtaunuskreis	43.13	—	—	—	—
4	34	Hochtaunuskreis	43.2	338	167 003	1 480	168 483
4	34	Hochtaunuskreis	43.21	98	44 395	37	44 433
4	34	Hochtaunuskreis	43.22	129	87 979	1 223	89 202
4	34	Hochtaunuskreis	43.29	111	34 629	219	34 849
4	34	Hochtaunuskreis	43.29.1	80	21 514	128	21 642
4	34	Hochtaunuskreis	43.29.9	31	13 115	91	13 206
4	34	Hochtaunuskreis	43.3	319	93 225	691	93 916
4	34	Hochtaunuskreis	43.31	10	3 347	2	3 349
4	34	Hochtaunuskreis	43.32	64	18 188	71	18 260
4	34	Hochtaunuskreis	43.33	127	24 502	462	24 964
4	34	Hochtaunuskreis	43.34	91	38 219	106	38 325
4	34	Hochtaunuskreis	43.34.1
4	34	Hochtaunuskreis	43.34.2
4	34	Hochtaunuskreis	43.39	27	8 969	49	9 018
4	34	Hochtaunuskreis	43.9	163	145 811	.	.
4	34	Hochtaunuskreis	43.91	67	70 642	327	70 969
4	34	Hochtaunuskreis	43.91.1	39	61 070	.	.
4	34	Hochtaunuskreis	43.91.2	28	9 572	.	.
4	34	Hochtaunuskreis	43.99	96	75 169	396	75 565
4	34	Hochtaunuskreis	43.99.1
4	34	Hochtaunuskreis	43.99.2
4	34	Hochtaunuskreis	43.99.9	88	72 742	396	73 139

6. Umsatzsteuerpflichtige und steuerbarer Umsatz 2017 in den kreisfreien Städten, Landkreisen und Regierungsbezirken nach wirtschaftlicher Gliederung

Regierungs- bezirk	Kreisfreie Städte / Landkreise	Name	WZ 2008	Steuer- pflichtige	Steuerbarer Umsatz		
					Lieferungen und Leistungen	Inner- gemein- schaftliche Erwerbe	Insgesamt
				Anzahl	1000 Euro		
4	34	Hochtaunuskreis	G	1 805	7 220 875	2 702 861	9 923 735
4	34	Hochtaunuskreis	45	263	2 748 103	1 617 235	4 365 338
4	34	Hochtaunuskreis	45.1	86	2 099 107	1 428 827	3 527 934
4	34	Hochtaunuskreis	45.11
4	34	Hochtaunuskreis	45.19
4	34	Hochtaunuskreis	45.2
4	34	Hochtaunuskreis	45.20.1	9	7 487	8	7 496
4	34	Hochtaunuskreis	45.20.2
4	34	Hochtaunuskreis	45.20.3	88	40 203	141	40 344
4	34	Hochtaunuskreis	45.20.4
4	34	Hochtaunuskreis	45.3	61	516 198	118 948	635 147
4	34	Hochtaunuskreis	45.31
4	34	Hochtaunuskreis	45.32
4	34	Hochtaunuskreis	45.4
4	34	Hochtaunuskreis	46	609	3 774 163	1 061 695	4 835 858
4	34	Hochtaunuskreis	46.1	224	76 558	10 482	87 040
4	34	Hochtaunuskreis	46.11	3	448	39	487
4	34	Hochtaunuskreis	46.12	7	2 891	62	2 953
4	34	Hochtaunuskreis	46.13	11	1 862	78	1 940
4	34	Hochtaunuskreis	46.13.1
4	34	Hochtaunuskreis	46.13.2
4	34	Hochtaunuskreis	46.14	48	28 289	5 091	33 380
4	34	Hochtaunuskreis	46.15	22	7 437	287	7 724
4	34	Hochtaunuskreis	46.16	23	6 867	1 337	8 204
4	34	Hochtaunuskreis	46.17	8	1 630	8	1 638
4	34	Hochtaunuskreis	46.18	70	18 746	2 996	21 741
4	34	Hochtaunuskreis	46.18.1	—	—	—	—
4	34	Hochtaunuskreis	46.18.2	4	319	.	.
4	34	Hochtaunuskreis	46.18.3
4	34	Hochtaunuskreis	46.18.4	12	4 043	2 631	6 674
4	34	Hochtaunuskreis	46.18.5
4	34	Hochtaunuskreis	46.18.6	4	1 620	123	1 743
4	34	Hochtaunuskreis	46.18.7
4	34	Hochtaunuskreis	46.18.9	45	12 414	241	12 655
4	34	Hochtaunuskreis	46.19	32	8 387	585	8 972
4	34	Hochtaunuskreis	46.2	6	6 926	1 897	8 823
4	34	Hochtaunuskreis	46.21
4	34	Hochtaunuskreis	46.22
4	34	Hochtaunuskreis	46.23	—	—	—	—
4	34	Hochtaunuskreis	46.24	—	—	—	—
4	34	Hochtaunuskreis	46.3	62	472 641	176 300	648 941
4	34	Hochtaunuskreis	46.31	6	16 798	3 231	20 029
4	34	Hochtaunuskreis	46.32
4	34	Hochtaunuskreis	46.33	6	128 652	38 443	167 095
4	34	Hochtaunuskreis	46.34	15	16 182	1 338	17 520
4	34	Hochtaunuskreis	46.35	—	—	—	—
4	34	Hochtaunuskreis	46.36
4	34	Hochtaunuskreis	46.37
4	34	Hochtaunuskreis	46.38	22	258 272	129 662	387 934
4	34	Hochtaunuskreis	46.38.1
4	34	Hochtaunuskreis	46.38.2	—	—	—	—
4	34	Hochtaunuskreis	46.38.9
4	34	Hochtaunuskreis	46.39	7	5 589	724	6 314
4	34	Hochtaunuskreis	46.39.1
4	34	Hochtaunuskreis	46.39.9
4	34	Hochtaunuskreis	46.4	138	2 235 779	641 971	2 877 750
4	34	Hochtaunuskreis	46.41	16	51 364	12 671	64 035
4	34	Hochtaunuskreis	46.42	9	2 649	917	3 566
4	34	Hochtaunuskreis	46.42.1
4	34	Hochtaunuskreis	46.42.2
4	34	Hochtaunuskreis	46.43	32	353 991	161 624	515 615
4	34	Hochtaunuskreis	46.43.1	4	4 142	1 727	5 869
4	34	Hochtaunuskreis	46.43.2	6	36 188	8 494	44 682
4	34	Hochtaunuskreis	46.43.3	22	313 661	151 403	465 065
4	34	Hochtaunuskreis	46.44

6. Umsatzsteuerpflichtige und steuerbarer Umsatz 2017 in den kreisfreien Städten, Landkreisen und Regierungsbezirken nach wirtschaftlicher Gliederung

Regierungs- bezirk	Kreisfreie Städte / Landkreise	Name	WZ 2008	Steuer- pflichtige	Steuerbarer Umsatz		
					Lieferungen und Leistungen	Inner- gemein- schaftliche Erwerbe	Insgesamt
				Anzahl	1000 Euro		
4	34	Hochtaunuskreis	46.44.1	•	•	•	•
4	34	Hochtaunuskreis	46.44.2	—	—	—	—
4	34	Hochtaunuskreis	46.45	9	12 094	379	12 473
4	34	Hochtaunuskreis	46.46	31	1 373 760	220 083	1 593 843
4	34	Hochtaunuskreis	46.46.1	13	1 309 992	215 194	1 525 186
4	34	Hochtaunuskreis	46.46.2	18	63 767	4 889	68 656
4	34	Hochtaunuskreis	46.47	11	12 899	3 516	16 415
4	34	Hochtaunuskreis	46.48	•	•	•	•
4	34	Hochtaunuskreis	46.49	25	30 084	8 724	38 809
4	34	Hochtaunuskreis	46.49.1	•	•	•	•
4	34	Hochtaunuskreis	46.49.2	•	•	•	•
4	34	Hochtaunuskreis	46.49.3	7	6 046	1 033	7 080
4	34	Hochtaunuskreis	46.49.4	10	14 028	2 454	16 481
4	34	Hochtaunuskreis	46.49.5	3	6 467	5 101	11 569
4	34	Hochtaunuskreis	46.5	40	279 349	44 933	324 281
4	34	Hochtaunuskreis	46.51	20	71 116	6 318	77 434
4	34	Hochtaunuskreis	46.52	20	208 233	38 615	246 848
4	34	Hochtaunuskreis	46.6	51	446 934	148 002	594 936
4	34	Hochtaunuskreis	46.61	•	•	•	•
4	34	Hochtaunuskreis	46.62	6	3 327	301	3 629
4	34	Hochtaunuskreis	46.63	•	•	•	•
4	34	Hochtaunuskreis	46.64	—	—	—	—
4	34	Hochtaunuskreis	46.65	—	—	—	—
4	34	Hochtaunuskreis	46.66	•	•	•	•
4	34	Hochtaunuskreis	46.69	31	190 210	1 027	191 237
4	34	Hochtaunuskreis	46.7	71	247 727	37 799	285 526
4	34	Hochtaunuskreis	46.71	•	•	•	•
4	34	Hochtaunuskreis	46.71.1	•	•	•	•
4	34	Hochtaunuskreis	46.71.2	•	•	•	•
4	34	Hochtaunuskreis	46.72	16	61 287	8 452	69 739
4	34	Hochtaunuskreis	46.73	27	99 812	22 075	121 888
4	34	Hochtaunuskreis	46.73.1	6	30 318	436	30 754
4	34	Hochtaunuskreis	46.73.2	3	1 165	•	•
4	34	Hochtaunuskreis	46.73.3	—	—	—	—
4	34	Hochtaunuskreis	46.73.4	14	59 372	21 639	81 012
4	34	Hochtaunuskreis	46.73.5	—	—	—	—
4	34	Hochtaunuskreis	46.73.6	•	•	•	•
4	34	Hochtaunuskreis	46.73.7	•	•	•	•
4	34	Hochtaunuskreis	46.73.8	—	—	—	—
4	34	Hochtaunuskreis	46.74	15	27 578	474	28 052
4	34	Hochtaunuskreis	46.74.1	10	21 167	395	21 562
4	34	Hochtaunuskreis	46.74.2	•	•	•	•
4	34	Hochtaunuskreis	46.74.3	•	•	•	•
4	34	Hochtaunuskreis	46.75	7	35 014	1 128	36 142
4	34	Hochtaunuskreis	46.76	•	•	•	•
4	34	Hochtaunuskreis	46.77	•	•	•	•
4	34	Hochtaunuskreis	46.9	17	8 249	310	8 559
4	34	Hochtaunuskreis	47	933	698 609	23 931	722 539
4	34	Hochtaunuskreis	47.1	86	59 167	1 418	60 585
4	34	Hochtaunuskreis	47.11	47	43 301	1 061	44 362
4	34	Hochtaunuskreis	47.19	39	15 866	357	16 223
4	34	Hochtaunuskreis	47.2	92	49 904	382	50 286
4	34	Hochtaunuskreis	47.21	18	6 273	32	6 305
4	34	Hochtaunuskreis	47.22	3	1 411	•	•
4	34	Hochtaunuskreis	47.23	—	—	—	—
4	34	Hochtaunuskreis	47.24	14	2 157	27	2 185
4	34	Hochtaunuskreis	47.25	21	11 212	258	11 471
4	34	Hochtaunuskreis	47.26	4	1 961	•	•
4	34	Hochtaunuskreis	47.29	32	26 889	65	26 954
4	34	Hochtaunuskreis	47.3	25	59 938	0	59 939
4	34	Hochtaunuskreis	47.30.1	19	42 904	•	•
4	34	Hochtaunuskreis	47.30.2	6	17 034	•	•
4	34	Hochtaunuskreis	47.4	62	35 651	162	35 812
4	34	Hochtaunuskreis	47.41	25	5 276	38	5 315
4	34	Hochtaunuskreis	47.42	11	10 707	0	10 707

6. Umsatzsteuerpflichtige und steuerbarer Umsatz 2017 in den kreisfreien Städten, Landkreisen und Regierungsbezirken nach wirtschaftlicher Gliederung

Regierungs- bezirk	Kreisfreie Städte / Landkreise	Name	WZ 2008	Steuer- pflichtige	Steuerbarer Umsatz		
					Lieferungen und Leistungen	Inner- gemein- schaftliche Erwerbe	Insgesamt
				Anzahl	1000 Euro		
4	34	Hochtaunuskreis	47.43	26	19 668	123	19 791
4	34	Hochtaunuskreis	47.5	144	70 870	4 207	75 077
4	34	Hochtaunuskreis	47.51	26	4 839	419	5 257
4	34	Hochtaunuskreis	47.52	36	12 949	1 942	14 890
4	34	Hochtaunuskreis	47.52.1	20	6 169	330	6 499
4	34	Hochtaunuskreis	47.52.3	16	6 780	1 612	8 392
4	34	Hochtaunuskreis	47.53	12	5 379	155	5 533
4	34	Hochtaunuskreis	47.54	35	23 143	256	23 399
4	34	Hochtaunuskreis	47.59	35	24 561	1 435	25 997
4	34	Hochtaunuskreis	47.59.1	25	21 232	1 212	22 444
4	34	Hochtaunuskreis	47.59.2	—	—	—	—
4	34	Hochtaunuskreis	47.59.3	3	242	.	.
4	34	Hochtaunuskreis	47.59.9	7	3 087	.	.
4	34	Hochtaunuskreis	47.6	93	62 332	5 023	67 355
4	34	Hochtaunuskreis	47.61	14	5 106	64	5 171
4	34	Hochtaunuskreis	47.62	38	10 272	996	11 269
4	34	Hochtaunuskreis	47.62.1	20	3 841	12	3 853
4	34	Hochtaunuskreis	47.62.2	18	6 431	985	7 416
4	34	Hochtaunuskreis	47.63	3	504	11	514
4	34	Hochtaunuskreis	47.64	27	43 185	3 737	46 922
4	34	Hochtaunuskreis	47.64.1	14	38 945	2 795	41 740
4	34	Hochtaunuskreis	47.64.2	13	4 239	942	5 182
4	34	Hochtaunuskreis	47.65	11	3 265	214	3 479
4	34	Hochtaunuskreis	47.7	329	319 571	10 152	329 723
4	34	Hochtaunuskreis	47.71	57	24 871	4 189	29 060
4	34	Hochtaunuskreis	47.72
4	34	Hochtaunuskreis	47.72.1
4	34	Hochtaunuskreis	47.72.2	4	1 066	335	1 400
4	34	Hochtaunuskreis	47.73	55	196 012	1 805	197 817
4	34	Hochtaunuskreis	47.74	17	24 871	1 323	26 193
4	34	Hochtaunuskreis	47.75	13	1 307	5	1 312
4	34	Hochtaunuskreis	47.76	45	7 757	401	8 158
4	34	Hochtaunuskreis	47.76.1	36	5 442	98	5 539
4	34	Hochtaunuskreis	47.76.2	9	2 316	303	2 619
4	34	Hochtaunuskreis	47.77	21	28 587	415	29 002
4	34	Hochtaunuskreis	47.78	91	29 600	1 083	30 683
4	34	Hochtaunuskreis	47.78.1	25	12 074	211	12 286
4	34	Hochtaunuskreis	47.78.2
4	34	Hochtaunuskreis	47.78.3
4	34	Hochtaunuskreis	47.78.9	35	11 426	156	11 581
4	34	Hochtaunuskreis	47.79
4	34	Hochtaunuskreis	47.79.1	8	1 386	122	1 509
4	34	Hochtaunuskreis	47.79.2
4	34	Hochtaunuskreis	47.79.9	8	640	8	648
4	34	Hochtaunuskreis	47.8	11	2 369	679	3 048
4	34	Hochtaunuskreis	47.81	3	1 496	479	1 975
4	34	Hochtaunuskreis	47.82	5	427	139	566
4	34	Hochtaunuskreis	47.89	3	446	61	507
4	34	Hochtaunuskreis	47.9	91	38 807	1 908	40 714
4	34	Hochtaunuskreis	47.91	40	20 272	1 172	21 444
4	34	Hochtaunuskreis	47.99	51	18 535	736	19 271
4	34	Hochtaunuskreis	47.99.1	5	9 973	41	10 014
4	34	Hochtaunuskreis	47.99.9	46	8 562	695	9 257
4	34	Hochtaunuskreis	H	244	1 107 759	120 448	1 228 207
4	34	Hochtaunuskreis	49	148	57 170	121	57 291
4	34	Hochtaunuskreis	49.1	—	—	—	—
4	34	Hochtaunuskreis	49.2	—	—	—	—
4	34	Hochtaunuskreis	49.3	105	32 188	63	32 250
4	34	Hochtaunuskreis	49.31	8	14 590	51	14 641
4	34	Hochtaunuskreis	49.32	90	12 219	0	12 219
4	34	Hochtaunuskreis	49.39	7	5 379	11	5 391
4	34	Hochtaunuskreis	49.39.1
4	34	Hochtaunuskreis	49.39.2
4	34	Hochtaunuskreis	49.39.9
4	34	Hochtaunuskreis	49.4	43	24 983	58	25 041

6. Umsatzsteuerpflichtige und steuerbarer Umsatz 2017 in den kreisfreien Städten, Landkreisen und Regierungsbezirken nach wirtschaftlicher Gliederung

Regierungs- bezirk	Kreisfreie Städte / Landkreise	Name	WZ 2008	Steuer- pflichtige	Steuerbarer Umsatz		
					Lieferungen und Leistungen	Inner- gemein- schaftliche Erwerbe	Insgesamt
				Anzahl	1000 Euro		
4	34	Hochtaunuskreis	49.41
4	34	Hochtaunuskreis	49.42
4	34	Hochtaunuskreis	49.5	—	—	—	—
4	34	Hochtaunuskreis	50
4	34	Hochtaunuskreis	50.1	—	—	—	—
4	34	Hochtaunuskreis	50.2
4	34	Hochtaunuskreis	50.3	—	—	—	—
4	34	Hochtaunuskreis	50.4	—	—	—	—
4	34	Hochtaunuskreis	51
4	34	Hochtaunuskreis	51.1
4	34	Hochtaunuskreis	51.2	—	—	—	—
4	34	Hochtaunuskreis	51.21	—	—	—	—
4	34	Hochtaunuskreis	51.22	—	—	—	—
4	34	Hochtaunuskreis	52	47	1 038 753	119 969	1 158 722
4	34	Hochtaunuskreis	52.1
4	34	Hochtaunuskreis	52.2
4	34	Hochtaunuskreis	52.21	8	2 418	0	2 418
4	34	Hochtaunuskreis	52.21.1
4	34	Hochtaunuskreis	52.21.2
4	34	Hochtaunuskreis	52.21.3	—	—	—	—
4	34	Hochtaunuskreis	52.21.4	—	—	—	—
4	34	Hochtaunuskreis	52.21.5	—	—	—	—
4	34	Hochtaunuskreis	52.21.9	5	2 022	0	2 022
4	34	Hochtaunuskreis	52.22	—	—	—	—
4	34	Hochtaunuskreis	52.22.1	—	—	—	—
4	34	Hochtaunuskreis	52.22.2	—	—	—	—
4	34	Hochtaunuskreis	52.22.3	—	—	—	—
4	34	Hochtaunuskreis	52.22.9	—	—	—	—
4	34	Hochtaunuskreis	52.23	—	—	—	—
4	34	Hochtaunuskreis	52.23.1	—	—	—	—
4	34	Hochtaunuskreis	52.23.9	—	—	—	—
4	34	Hochtaunuskreis	52.24	—	—	—	—
4	34	Hochtaunuskreis	52.29
4	34	Hochtaunuskreis	52.29.1	23	487 365	756	488 121
4	34	Hochtaunuskreis	52.29.2	—	—	—	—
4	34	Hochtaunuskreis	52.29.9
4	34	Hochtaunuskreis	53	43	11 506	358	11 865
4	34	Hochtaunuskreis	53.1	—	—	—	—
4	34	Hochtaunuskreis	53.2	43	11 506	358	11 865
4	34	Hochtaunuskreis	l	624	258 517	1 068	259 584
4	34	Hochtaunuskreis	55	134	114 824	394	115 218
4	34	Hochtaunuskreis	55.1	120	112 836	394	113 230
4	34	Hochtaunuskreis	55.10.1	52	85 156	387	85 543
4	34	Hochtaunuskreis	55.10.2	21	13 358	.	.
4	34	Hochtaunuskreis	55.10.3	39	9 811	5	9 816
4	34	Hochtaunuskreis	55.10.4	8	4 511	.	.
4	34	Hochtaunuskreis	55.2
4	34	Hochtaunuskreis	55.20.1
4	34	Hochtaunuskreis	55.20.2	—	—	—	—
4	34	Hochtaunuskreis	55.20.3	11	439	.	.
4	34	Hochtaunuskreis	55.20.4	—	—	—	—
4	34	Hochtaunuskreis	55.3	—	—	—	—
4	34	Hochtaunuskreis	55.9
4	34	Hochtaunuskreis	55.90.1
4	34	Hochtaunuskreis	55.90.9
4	34	Hochtaunuskreis	56	490	143 692	674	144 366
4	34	Hochtaunuskreis	56.1	355	108 661	563	109 224
4	34	Hochtaunuskreis	56.10.1	226	81 299	260	81 559
4	34	Hochtaunuskreis	56.10.2	5	2 447	63	2 511
4	34	Hochtaunuskreis	56.10.3	69	10 648	18	10 666
4	34	Hochtaunuskreis	56.10.4	41	10 102	141	10 244
4	34	Hochtaunuskreis	56.10.5	14	4 164	81	4 245
4	34	Hochtaunuskreis	56.2
4	34	Hochtaunuskreis	56.21
4	34	Hochtaunuskreis	56.29

6. Umsatzsteuerpflichtige und steuerbarer Umsatz 2017 in den kreisfreien Städten, Landkreisen und Regierungsbezirken nach wirtschaftlicher Gliederung

Regierungs- bezirk	Kreisfreie Städte / Landkreise	Name	WZ 2008	Steuer- pflichtige	Steuerbarer Umsatz		
					Lieferungen und Leistungen	Inner- gemein- schaftliche Erwerbe	Insgesamt
				Anzahl	1000 Euro		
4	34	Hochtaunuskreis	56.3
4	34	Hochtaunuskreis	56.30.1	76	13 583	34	13 617
4	34	Hochtaunuskreis	56.30.2
4	34	Hochtaunuskreis	56.30.3	9	905	.	.
4	34	Hochtaunuskreis	56.30.4
4	34	Hochtaunuskreis	56.30.9	10	2 080	18	2 098
4	34	Hochtaunuskreis	J	741	1 477 662	191 424	1 669 086
4	34	Hochtaunuskreis	58	32	139 927	102	140 029
4	34	Hochtaunuskreis	58.1	28	138 041	61	138 103
4	34	Hochtaunuskreis	58.11	10	7 886	4	7 890
4	34	Hochtaunuskreis	58.12	—	—	—	—
4	34	Hochtaunuskreis	58.13	4	3 784	.	.
4	34	Hochtaunuskreis	58.14	10	124 612	57	124 669
4	34	Hochtaunuskreis	58.19	4	1 760	.	.
4	34	Hochtaunuskreis	58.2	4	1 886	41	1 927
4	34	Hochtaunuskreis	58.21	—	—	—	—
4	34	Hochtaunuskreis	58.29	4	1 886	41	1 927
4	34	Hochtaunuskreis	59
4	34	Hochtaunuskreis	59.1	14	2 148	0	2 148
4	34	Hochtaunuskreis	59.11
4	34	Hochtaunuskreis	59.12
4	34	Hochtaunuskreis	59.13
4	34	Hochtaunuskreis	59.14	3	1 067	0	1 067
4	34	Hochtaunuskreis	59.2
4	34	Hochtaunuskreis	59.20.1	4	354	.	.
4	34	Hochtaunuskreis	59.20.2
4	34	Hochtaunuskreis	59.20.3	4	779	.	.
4	34	Hochtaunuskreis	60	—	—	—	—
4	34	Hochtaunuskreis	60.1	—	—	—	—
4	34	Hochtaunuskreis	60.2	—	—	—	—
4	34	Hochtaunuskreis	61
4	34	Hochtaunuskreis	61.1
4	34	Hochtaunuskreis	61.2	4	845	.	.
4	34	Hochtaunuskreis	61.3
4	34	Hochtaunuskreis	61.9	8	921	39	960
4	34	Hochtaunuskreis	61.90.1
4	34	Hochtaunuskreis	61.90.9
4	34	Hochtaunuskreis	62	565	1 278 778	191 173	1 469 951
4	34	Hochtaunuskreis	62.01	203	141 126	989	142 114
4	34	Hochtaunuskreis	62.01.1	47	4 454	91	4 545
4	34	Hochtaunuskreis	62.01.9	156	136 672	897	137 569
4	34	Hochtaunuskreis	62.02	265	1 013 151	189 341	1 202 492
4	34	Hochtaunuskreis	62.03	36	47 203	2	47 205
4	34	Hochtaunuskreis	62.09	61	77 298	841	78 139
4	34	Hochtaunuskreis	63	105	30 072	110	30 182
4	34	Hochtaunuskreis	63.1	12	2 595	60	2 655
4	34	Hochtaunuskreis	63.11	9	2 403	60	2 464
4	34	Hochtaunuskreis	63.12	3	192	0	192
4	34	Hochtaunuskreis	63.9	93	27 477	50	27 527
4	34	Hochtaunuskreis	63.91	7	805	0	805
4	34	Hochtaunuskreis	63.99	86	26 673	50	26 722
4	34	Hochtaunuskreis	K
4	34	Hochtaunuskreis	64
4	34	Hochtaunuskreis	64.1
4	34	Hochtaunuskreis	64.11	—	—	—	—
4	34	Hochtaunuskreis	64.19
4	34	Hochtaunuskreis	64.19.1	—	—	—	—
4	34	Hochtaunuskreis	64.19.2
4	34	Hochtaunuskreis	64.19.3
4	34	Hochtaunuskreis	64.19.4	—	—	—	—
4	34	Hochtaunuskreis	64.19.5	—	—	—	—
4	34	Hochtaunuskreis	64.19.6	—	—	—	—
4	34	Hochtaunuskreis	64.2	12	1 278	0	1 279
4	34	Hochtaunuskreis	64.3
4	34	Hochtaunuskreis	64.9

6. Umsatzsteuerpflichtige und steuerbarer Umsatz 2017 in den kreisfreien Städten, Landkreisen und Regierungsbezirken nach wirtschaftlicher Gliederung

Regierungs- bezirk	Kreisfreie Städte / Landkreise	Name	WZ 2008	Steuer- pflichtige	Steuerbarer Umsatz		
					Lieferungen und Leistungen	Inner- gemein- schaftliche Erwerbe	Insgesamt
				Anzahl	1000 Euro		
4	34	Hochtaunuskreis	64.91	•	•	•	•
4	34	Hochtaunuskreis	64.92	—	—	—	—
4	34	Hochtaunuskreis	64.92.1	—	—	—	—
4	34	Hochtaunuskreis	64.92.2	—	—	—	—
4	34	Hochtaunuskreis	64.99	7	655	15	670
4	34	Hochtaunuskreis	64.99.1	3	147	2	149
4	34	Hochtaunuskreis	64.99.9	4	507	13	520
4	34	Hochtaunuskreis	65	•	•	•	•
4	34	Hochtaunuskreis	65.1	•	•	•	•
4	34	Hochtaunuskreis	65.11	•	•	•	•
4	34	Hochtaunuskreis	65.12	•	•	•	•
4	34	Hochtaunuskreis	65.12.1	—	—	—	—
4	34	Hochtaunuskreis	65.12.2	•	•	•	•
4	34	Hochtaunuskreis	65.2	—	—	—	—
4	34	Hochtaunuskreis	65.3	—	—	—	—
4	34	Hochtaunuskreis	66	113	64 438	34	64 472
4	34	Hochtaunuskreis	66.1	77	47 863	34	47 897
4	34	Hochtaunuskreis	66.11	—	—	—	—
4	34	Hochtaunuskreis	66.12	4	761	•	•
4	34	Hochtaunuskreis	66.19	73	47 102	•	•
4	34	Hochtaunuskreis	66.2	•	•	•	•
4	34	Hochtaunuskreis	66.21	•	•	•	•
4	34	Hochtaunuskreis	66.22	28	8 683	0	8 683
4	34	Hochtaunuskreis	66.29	•	•	•	•
4	34	Hochtaunuskreis	66.3	•	•	•	•
4	34	Hochtaunuskreis	L	1 518	489 036	853	489 889
4	34	Hochtaunuskreis	68	1 518	489 036	853	489 889
4	34	Hochtaunuskreis	68.1	53	61 608	77	61 685
4	34	Hochtaunuskreis	68.2	1 080	313 850	718	314 568
4	34	Hochtaunuskreis	68.3	385	113 578	58	113 636
4	34	Hochtaunuskreis	68.31	225	58 479	21	58 500
4	34	Hochtaunuskreis	68.32	160	55 100	37	55 136
4	34	Hochtaunuskreis	M	2 948	2 694 736	28 763	2 723 499
4	34	Hochtaunuskreis	69	662	237 266	260	237 527
4	34	Hochtaunuskreis	69.1	356	83 695	43	83 739
4	34	Hochtaunuskreis	69.10.1	83	25 176	1	25 177
4	34	Hochtaunuskreis	69.10.2	236	55 861	22	55 884
4	34	Hochtaunuskreis	69.10.3	•	•	•	•
4	34	Hochtaunuskreis	69.10.4	•	•	•	•
4	34	Hochtaunuskreis	69.10.9	33	2 424	20	2 445
4	34	Hochtaunuskreis	69.2	306	153 571	217	153 788
4	34	Hochtaunuskreis	69.20.1	•	•	•	•
4	34	Hochtaunuskreis	69.20.2	5	245	•	•
4	34	Hochtaunuskreis	69.20.3	•	•	•	•
4	34	Hochtaunuskreis	69.20.4	31	2 584	•	•
4	34	Hochtaunuskreis	70	1 198	1 998 202	7 242	2 005 444
4	34	Hochtaunuskreis	70.1	•	•	•	•
4	34	Hochtaunuskreis	70.10.1	•	•	•	•
4	34	Hochtaunuskreis	70.10.9	52	48 393	3 286	51 679
4	34	Hochtaunuskreis	70.2	•	•	•	•
4	34	Hochtaunuskreis	70.21	•	•	•	•
4	34	Hochtaunuskreis	70.22	1 101	345 528	1 181	346 709
4	34	Hochtaunuskreis	71	527	277 668	19 679	297 347
4	34	Hochtaunuskreis	71.1	507	234 108	19 559	253 667
4	34	Hochtaunuskreis	71.11	156	46 538	340	46 877
4	34	Hochtaunuskreis	71.11.1	101	27 504	268	27 772
4	34	Hochtaunuskreis	71.11.2	18	3 321	•	•
4	34	Hochtaunuskreis	71.11.3	29	14 256	6	14 262
4	34	Hochtaunuskreis	71.11.4	8	1 457	•	•
4	34	Hochtaunuskreis	71.12	351	187 570	19 219	206 790
4	34	Hochtaunuskreis	71.12.1	122	29 284	9	29 293
4	34	Hochtaunuskreis	71.12.2	122	109 491	18 903	128 394
4	34	Hochtaunuskreis	71.12.3	9	3 551	302	3 853
4	34	Hochtaunuskreis	71.12.9	98	45 244	5	45 249
4	34	Hochtaunuskreis	71.2	20	43 560	120	43 679

6. Umsatzsteuerpflichtige und steuerbarer Umsatz 2017 in den kreisfreien Städten, Landkreisen und Regierungsbezirken nach wirtschaftlicher Gliederung

Regierungs- bezirk	Kreisfreie Städte / Landkreise	Name	WZ 2008	Steuer- pflichtige	Steuerbarer Umsatz		
					Lieferungen und Leistungen	Inner- gemein- schaftliche Erwerbe	Insgesamt
				Anzahl	1000 Euro		
4	34	Hochtaunuskreis	72	38	18 970	162	19 132
4	34	Hochtaunuskreis	72.1	30	18 288	.	.
4	34	Hochtaunuskreis	72.11
4	34	Hochtaunuskreis	72.19
4	34	Hochtaunuskreis	72.2	8	682	.	.
4	34	Hochtaunuskreis	73	155	105 648	535	106 183
4	34	Hochtaunuskreis	73.1	138	97 808	532	98 340
4	34	Hochtaunuskreis	73.11
4	34	Hochtaunuskreis	73.12
4	34	Hochtaunuskreis	73.2	17	7 840	3	7 843
4	34	Hochtaunuskreis	74	324	46 408	862	47 270
4	34	Hochtaunuskreis	74.1	88	23 033	832	23 865
4	34	Hochtaunuskreis	74.10.1	14	1 942	58	2 001
4	34	Hochtaunuskreis	74.10.2	46	14 151	3	14 154
4	34	Hochtaunuskreis	74.10.3	28	6 939	771	7 710
4	34	Hochtaunuskreis	74.2	48	4 744	11	4 754
4	34	Hochtaunuskreis	74.20.1	44	4 233	10	4 244
4	34	Hochtaunuskreis	74.20.2	4	511	0	511
4	34	Hochtaunuskreis	74.3	37	2 015	2	2 017
4	34	Hochtaunuskreis	74.30.1	11	583	.	.
4	34	Hochtaunuskreis	74.30.2	26	1 432	.	.
4	34	Hochtaunuskreis	74.9	151	16 616	17	16 633
4	34	Hochtaunuskreis	75	44	10 573	23	10 596
4	34	Hochtaunuskreis	75.00.1	36	9 753	23	9 776
4	34	Hochtaunuskreis	75.00.9	8	820	0	821
4	34	Hochtaunuskreis	N	843	1 368 369	21 856	1 390 226
4	34	Hochtaunuskreis	77
4	34	Hochtaunuskreis	77.1
4	34	Hochtaunuskreis	77.11
4	34	Hochtaunuskreis	77.12	4	907	.	.
4	34	Hochtaunuskreis	77.2	14	4 227	84	4 311
4	34	Hochtaunuskreis	77.21
4	34	Hochtaunuskreis	77.22	—	—	—	—
4	34	Hochtaunuskreis	77.29
4	34	Hochtaunuskreis	77.3	44	67 245	2	67 248
4	34	Hochtaunuskreis	77.31
4	34	Hochtaunuskreis	77.32	4	717	.	.
4	34	Hochtaunuskreis	77.33
4	34	Hochtaunuskreis	77.34
4	34	Hochtaunuskreis	77.35
4	34	Hochtaunuskreis	77.39
4	34	Hochtaunuskreis	77.4	4	1 293	.	.
4	34	Hochtaunuskreis	78	51	85 667	9	85 677
4	34	Hochtaunuskreis	78.1
4	34	Hochtaunuskreis	78.2	13	65 061	.	.
4	34	Hochtaunuskreis	78.3
4	34	Hochtaunuskreis	79
4	34	Hochtaunuskreis	79.1
4	34	Hochtaunuskreis	79.11	30	4 694	10	4 704
4	34	Hochtaunuskreis	79.12
4	34	Hochtaunuskreis	79.9	4	503	.	.
4	34	Hochtaunuskreis	80
4	34	Hochtaunuskreis	80.1
4	34	Hochtaunuskreis	80.2	4	1 182	16	1 198
4	34	Hochtaunuskreis	80.3
4	34	Hochtaunuskreis	81	417	141 714	379	142 092
4	34	Hochtaunuskreis	81.1	176	27 791	91	27 882
4	34	Hochtaunuskreis	81.2	118	73 316	92	73 408
4	34	Hochtaunuskreis	81.21	69	60 749	33	60 782
4	34	Hochtaunuskreis	81.22	19	4 353	.	.
4	34	Hochtaunuskreis	81.22.1	12	2 611	.	.
4	34	Hochtaunuskreis	81.22.9	7	1 742	.	.
4	34	Hochtaunuskreis	81.29	30	8 213	.	.
4	34	Hochtaunuskreis	81.29.1
4	34	Hochtaunuskreis	81.29.2

6. Umsatzsteuerpflichtige und steuerbarer Umsatz 2017 in den kreisfreien Städten, Landkreisen und Regierungsbezirken nach wirtschaftlicher Gliederung

Regierungs- bezirk	Kreisfreie Städte / Landkreise	Name	WZ 2008	Steuer- pflichtige	Steuerbarer Umsatz		
					Lieferungen und Leistungen	Inner- gemein- schaftliche Erwerbe	Insgesamt
				Anzahl	1000 Euro		
4	34	Hochtaunuskreis	81.29.9	24	5 466	15	5 481
4	34	Hochtaunuskreis	81.3	123	40 607	195	40 802
4	34	Hochtaunuskreis	81.30.1	104	37 095	156	37 252
4	34	Hochtaunuskreis	81.30.9	19	3 511	39	3 550
4	34	Hochtaunuskreis	82	225	60 923	1 224	62 147
4	34	Hochtaunuskreis	82.1
4	34	Hochtaunuskreis	82.11
4	34	Hochtaunuskreis	82.19	39	3 690	3	3 693
4	34	Hochtaunuskreis	82.2
4	34	Hochtaunuskreis	82.3	46	14 420	152	14 572
4	34	Hochtaunuskreis	82.9	79	38 315	.	.
4	34	Hochtaunuskreis	82.91	6	7 304	.	.
4	34	Hochtaunuskreis	82.91.1
4	34	Hochtaunuskreis	82.91.2
4	34	Hochtaunuskreis	82.92	—	—	—	—
4	34	Hochtaunuskreis	82.99	73	31 010	1 069	32 079
4	34	Hochtaunuskreis	82.99.1	5	9 394	681	10 075
4	34	Hochtaunuskreis	82.99.9	68	21 616	388	22 004
4	34	Hochtaunuskreis	O	—	—	—	—
4	34	Hochtaunuskreis	P	259	46 829	85	46 914
4	34	Hochtaunuskreis	85	259	46 829	85	46 914
4	34	Hochtaunuskreis	85.1	—	—	—	—
4	34	Hochtaunuskreis	85.2	—	—	—	—
4	34	Hochtaunuskreis	85.3	24	4 346	.	.
4	34	Hochtaunuskreis	85.31
4	34	Hochtaunuskreis	85.32
4	34	Hochtaunuskreis	85.4
4	34	Hochtaunuskreis	85.41	15	1 183	.	.
4	34	Hochtaunuskreis	85.42
4	34	Hochtaunuskreis	85.42.1	—	—	—	—
4	34	Hochtaunuskreis	85.42.2	—	—	—	—
4	34	Hochtaunuskreis	85.42.3	—	—	—	—
4	34	Hochtaunuskreis	85.42.4
4	34	Hochtaunuskreis	85.5	216	40 201	81	40 282
4	34	Hochtaunuskreis	85.51	74	5 278	59	5 337
4	34	Hochtaunuskreis	85.52	8	1 451	.	.
4	34	Hochtaunuskreis	85.53	36	6 284	.	.
4	34	Hochtaunuskreis	85.59	98	27 187	22	27 209
4	34	Hochtaunuskreis	85.59.1	4	1 338	.	.
4	34	Hochtaunuskreis	85.59.2	52	8 400	21	8 421
4	34	Hochtaunuskreis	85.59.9	42	17 449	.	.
4	34	Hochtaunuskreis	85.6
4	34	Hochtaunuskreis	Q	259	2 580 581	6 998	2 587 579
4	34	Hochtaunuskreis	86	234	2 546 190	6 967	2 553 157
4	34	Hochtaunuskreis	86.1
4	34	Hochtaunuskreis	86.10.1
4	34	Hochtaunuskreis	86.10.2	—	—	—	—
4	34	Hochtaunuskreis	86.10.3
4	34	Hochtaunuskreis	86.2
4	34	Hochtaunuskreis	86.21
4	34	Hochtaunuskreis	86.22	29	9 352	55	9 407
4	34	Hochtaunuskreis	86.23	47	22 229	15	22 244
4	34	Hochtaunuskreis	86.9	124	19 227	42	19 268
4	34	Hochtaunuskreis	86.90.1	20	3 216	.	.
4	34	Hochtaunuskreis	86.90.2	31	5 340	20	5 360
4	34	Hochtaunuskreis	86.90.3	5	498	.	.
4	34	Hochtaunuskreis	86.90.9	68	10 172	22	10 193
4	34	Hochtaunuskreis	87
4	34	Hochtaunuskreis	87.1
4	34	Hochtaunuskreis	87.2	—	—	—	—
4	34	Hochtaunuskreis	87.3
4	34	Hochtaunuskreis	87.9	—	—	—	—
4	34	Hochtaunuskreis	88
4	34	Hochtaunuskreis	88.1
4	34	Hochtaunuskreis	88.10.1

6. Umsatzsteuerpflichtige und steuerbarer Umsatz 2017 in den kreisfreien Städten, Landkreisen und Regierungsbezirken nach wirtschaftlicher Gliederung

Regierungs- bezirk	Kreisfreie Städte / Landkreise	Name	WZ 2008	Steuer- pflichtige	Steuerbarer Umsatz		
					Lieferungen und Leistungen	Inner- gemein- schaftliche Erwerbe	Insgesamt
				Anzahl	1000 Euro		
4	34	Hochtaunuskreis	88.10.2
4	34	Hochtaunuskreis	88.9	14	4 892	31	4 923
4	34	Hochtaunuskreis	88.91	—	—	—	—
4	34	Hochtaunuskreis	88.99	14	4 892	31	4 923
4	34	Hochtaunuskreis	R	318	185 298	511	185 809
4	34	Hochtaunuskreis	90
4	34	Hochtaunuskreis	90.01	35	3 928	4	3 932
4	34	Hochtaunuskreis	90.01.1	—	—	—	—
4	34	Hochtaunuskreis	90.01.2
4	34	Hochtaunuskreis	90.01.3
4	34	Hochtaunuskreis	90.01.4	29	2 999	2	3 001
4	34	Hochtaunuskreis	90.02	5	2 184	35	2 219
4	34	Hochtaunuskreis	90.03	139	12 439	16	12 455
4	34	Hochtaunuskreis	90.03.1	12	2 440	1	2 441
4	34	Hochtaunuskreis	90.03.2
4	34	Hochtaunuskreis	90.03.3	28	2 902	6	2 908
4	34	Hochtaunuskreis	90.03.4
4	34	Hochtaunuskreis	90.03.5	66	4 924	9	4 932
4	34	Hochtaunuskreis	90.04
4	34	Hochtaunuskreis	90.04.1
4	34	Hochtaunuskreis	90.04.2	—	—	—	—
4	34	Hochtaunuskreis	90.04.3
4	34	Hochtaunuskreis	91
4	34	Hochtaunuskreis	91.01
4	34	Hochtaunuskreis	91.02	—	—	—	—
4	34	Hochtaunuskreis	91.03	—	—	—	—
4	34	Hochtaunuskreis	91.04
4	34	Hochtaunuskreis	92	14	117 998	163	118 161
4	34	Hochtaunuskreis	92.00.1
4	34	Hochtaunuskreis	92.00.2
4	34	Hochtaunuskreis	92.00.3	4	2 632	.	.
4	34	Hochtaunuskreis	93	118	46 436	219	46 654
4	34	Hochtaunuskreis	93.1	86	25 186	171	25 357
4	34	Hochtaunuskreis	93.11	13	8 209	33	8 242
4	34	Hochtaunuskreis	93.12	31	2 663	39	2 702
4	34	Hochtaunuskreis	93.13	20	7 038	15	7 053
4	34	Hochtaunuskreis	93.19	22	7 276	84	7 361
4	34	Hochtaunuskreis	93.2	32	21 250	47	21 298
4	34	Hochtaunuskreis	93.21	3	629	.	.
4	34	Hochtaunuskreis	93.29	29	20 622	.	.
4	34	Hochtaunuskreis	S
4	34	Hochtaunuskreis	94
4	34	Hochtaunuskreis	94.1
4	34	Hochtaunuskreis	94.11
4	34	Hochtaunuskreis	94.12
4	34	Hochtaunuskreis	94.2	—	—	—	—
4	34	Hochtaunuskreis	94.9
4	34	Hochtaunuskreis	94.91	—	—	—	—
4	34	Hochtaunuskreis	94.92
4	34	Hochtaunuskreis	94.99
4	34	Hochtaunuskreis	94.99.1	17	3 206	8	3 214
4	34	Hochtaunuskreis	94.99.2
4	34	Hochtaunuskreis	94.99.3
4	34	Hochtaunuskreis	94.99.4	—	—	—	—
4	34	Hochtaunuskreis	94.99.9	9	2 314	4 054	6 369
4	34	Hochtaunuskreis	95
4	34	Hochtaunuskreis	95.1
4	34	Hochtaunuskreis	95.11
4	34	Hochtaunuskreis	95.12	—	—	—	—
4	34	Hochtaunuskreis	95.2	46	5 187	93	5 280
4	34	Hochtaunuskreis	95.21
4	34	Hochtaunuskreis	95.22
4	34	Hochtaunuskreis	95.23	7	724	83	808
4	34	Hochtaunuskreis	95.24
4	34	Hochtaunuskreis	95.25

6. Umsatzsteuerpflichtige und steuerbarer Umsatz 2017 in den kreisfreien Städten, Landkreisen und Regierungsbezirken nach wirtschaftlicher Gliederung

Regierungs- bezirk	Kreisfreie Städte / Landkreise	Name	WZ 2008	Steuer- pflichtige	Steuerbarer Umsatz		
					Lieferungen und Leistungen	Inner- gemein- schaftliche Erwerbe	Insgesamt
				Anzahl	1000 Euro		
4	34	Hochtaunuskreis	95.29	32	3 656	5	3 662
4	34	Hochtaunuskreis	96	645	77 955	1 031	78 986
4	34	Hochtaunuskreis	96.01	20	4 917	.	.
4	34	Hochtaunuskreis	96.02	289	28 926	776	29 702
4	34	Hochtaunuskreis	96.02.1	188	21 649	170	21 818
4	34	Hochtaunuskreis	96.02.2	101	7 277	607	7 884
4	34	Hochtaunuskreis	96.03	18	5 615	.	.
4	34	Hochtaunuskreis	96.03.1	18	5 615	11	5 626
4	34	Hochtaunuskreis	96.03.2	—	—	—	—
4	34	Hochtaunuskreis	96.04	8	13 019	2	13 022
4	34	Hochtaunuskreis	96.09	310	25 477	242	25 719
4	35	Main-Kinzig-Kreis	A - S	16 286	32 776 415	1 973 683	34 750 098
4	35	Main-Kinzig-Kreis	A	258	70 009	1 007	71 015
4	35	Main-Kinzig-Kreis	01	214	52 567	833	53 400
4	35	Main-Kinzig-Kreis	01.1	28	10 247	188	10 434
4	35	Main-Kinzig-Kreis	01.11	25	9 350	177	9 527
4	35	Main-Kinzig-Kreis	01.12	—	—	—	—
4	35	Main-Kinzig-Kreis	01.13
4	35	Main-Kinzig-Kreis	01.13.1
4	35	Main-Kinzig-Kreis	01.13.2
4	35	Main-Kinzig-Kreis	01.14	—	—	—	—
4	35	Main-Kinzig-Kreis	01.15	—	—	—	—
4	35	Main-Kinzig-Kreis	01.16	—	—	—	—
4	35	Main-Kinzig-Kreis	01.19
4	35	Main-Kinzig-Kreis	01.19.1	—	—	—	—
4	35	Main-Kinzig-Kreis	01.19.2	—	—	—	—
4	35	Main-Kinzig-Kreis	01.19.9
4	35	Main-Kinzig-Kreis	01.2	3	441	50	491
4	35	Main-Kinzig-Kreis	01.21	—	—	—	—
4	35	Main-Kinzig-Kreis	01.22	—	—	—	—
4	35	Main-Kinzig-Kreis	01.23	—	—	—	—
4	35	Main-Kinzig-Kreis	01.24
4	35	Main-Kinzig-Kreis	01.25
4	35	Main-Kinzig-Kreis	01.25.1	—	—	—	—
4	35	Main-Kinzig-Kreis	01.25.9
4	35	Main-Kinzig-Kreis	01.26	—	—	—	—
4	35	Main-Kinzig-Kreis	01.27	—	—	—	—
4	35	Main-Kinzig-Kreis	01.28	—	—	—	—
4	35	Main-Kinzig-Kreis	01.29
4	35	Main-Kinzig-Kreis	01.3	10	1 527	134	1 661
4	35	Main-Kinzig-Kreis	01.30.1	7	905	24	929
4	35	Main-Kinzig-Kreis	01.30.2	3	622	110	732
4	35	Main-Kinzig-Kreis	01.4	35	7 850	191	8 042
4	35	Main-Kinzig-Kreis	01.41	4	1 644	.	.
4	35	Main-Kinzig-Kreis	01.42
4	35	Main-Kinzig-Kreis	01.43	10	2 629	182	2 811
4	35	Main-Kinzig-Kreis	01.44	—	—	—	—
4	35	Main-Kinzig-Kreis	01.45
4	35	Main-Kinzig-Kreis	01.46
4	35	Main-Kinzig-Kreis	01.47
4	35	Main-Kinzig-Kreis	01.49	14	1 914	9	1 924
4	35	Main-Kinzig-Kreis	01.5	109	25 880	222	26 102
4	35	Main-Kinzig-Kreis	01.6	29	6 622	48	6 670
4	35	Main-Kinzig-Kreis	01.61	11	3 235	10	3 245
4	35	Main-Kinzig-Kreis	01.62
4	35	Main-Kinzig-Kreis	01.63
4	35	Main-Kinzig-Kreis	01.64
4	35	Main-Kinzig-Kreis	01.7	—	—	—	—
4	35	Main-Kinzig-Kreis	02
4	35	Main-Kinzig-Kreis	02.1	8	5 666	12	5 678
4	35	Main-Kinzig-Kreis	02.2
4	35	Main-Kinzig-Kreis	02.3	—	—	—	—
4	35	Main-Kinzig-Kreis	02.4	23	7 862	161	8 023
4	35	Main-Kinzig-Kreis	03
4	35	Main-Kinzig-Kreis	03.1

6. Umsatzsteuerpflichtige und steuerbarer Umsatz 2017 in den kreisfreien Städten, Landkreisen und Regierungsbezirken nach wirtschaftlicher Gliederung

Regierungs- bezirk	Kreisfreie Städte / Landkreise	Name	WZ 2008	Steuer- pflichtige	Steuerbarer Umsatz		
					Lieferungen und Leistungen	Inner- gemein- schaftliche Erwerbe	Insgesamt
				Anzahl	1000 Euro		
4	35	Main-Kinzig-Kreis	03.11	—	—	—	—
4	35	Main-Kinzig-Kreis	03.12	•	•	•	•
4	35	Main-Kinzig-Kreis	03.2	—	—	—	—
4	35	Main-Kinzig-Kreis	03.21	—	—	—	—
4	35	Main-Kinzig-Kreis	03.22	—	—	—	—
4	35	Main-Kinzig-Kreis	B	•	•	•	•
4	35	Main-Kinzig-Kreis	05	—	—	—	—
4	35	Main-Kinzig-Kreis	05.1	—	—	—	—
4	35	Main-Kinzig-Kreis	05.2	—	—	—	—
4	35	Main-Kinzig-Kreis	06	—	—	—	—
4	35	Main-Kinzig-Kreis	06.1	—	—	—	—
4	35	Main-Kinzig-Kreis	06.2	—	—	—	—
4	35	Main-Kinzig-Kreis	07	—	—	—	—
4	35	Main-Kinzig-Kreis	07.1	—	—	—	—
4	35	Main-Kinzig-Kreis	07.2	—	—	—	—
4	35	Main-Kinzig-Kreis	07.21	—	—	—	—
4	35	Main-Kinzig-Kreis	07.29	—	—	—	—
4	35	Main-Kinzig-Kreis	08	•	•	•	•
4	35	Main-Kinzig-Kreis	08.1	•	•	•	•
4	35	Main-Kinzig-Kreis	08.11	•	•	•	•
4	35	Main-Kinzig-Kreis	08.12	•	•	•	•
4	35	Main-Kinzig-Kreis	08.9	—	—	—	—
4	35	Main-Kinzig-Kreis	08.91	—	—	—	—
4	35	Main-Kinzig-Kreis	08.92	—	—	—	—
4	35	Main-Kinzig-Kreis	08.93	—	—	—	—
4	35	Main-Kinzig-Kreis	08.99	—	—	—	—
4	35	Main-Kinzig-Kreis	09	•	•	•	•
4	35	Main-Kinzig-Kreis	09.1	•	•	•	•
4	35	Main-Kinzig-Kreis	09.9	—	—	—	—
4	35	Main-Kinzig-Kreis	C	1 285	8 205 206	896 125	9 101 331
4	35	Main-Kinzig-Kreis	10	176	156 915	1 815	158 730
4	35	Main-Kinzig-Kreis	10.1	77	66 192	336	66 528
4	35	Main-Kinzig-Kreis	10.11	•	•	•	•
4	35	Main-Kinzig-Kreis	10.12	—	—	—	—
4	35	Main-Kinzig-Kreis	10.13	•	•	•	•
4	35	Main-Kinzig-Kreis	10.2	—	—	—	—
4	35	Main-Kinzig-Kreis	10.3	•	•	•	•
4	35	Main-Kinzig-Kreis	10.31	—	—	—	—
4	35	Main-Kinzig-Kreis	10.32	—	—	—	—
4	35	Main-Kinzig-Kreis	10.39	•	•	•	•
4	35	Main-Kinzig-Kreis	10.4	—	—	—	—
4	35	Main-Kinzig-Kreis	10.41	—	—	—	—
4	35	Main-Kinzig-Kreis	10.42	—	—	—	—
4	35	Main-Kinzig-Kreis	10.5	6	3 299	127	3 426
4	35	Main-Kinzig-Kreis	10.51	•	•	•	•
4	35	Main-Kinzig-Kreis	10.52	•	•	•	•
4	35	Main-Kinzig-Kreis	10.6	•	•	•	•
4	35	Main-Kinzig-Kreis	10.61	•	•	•	•
4	35	Main-Kinzig-Kreis	10.62	—	—	—	—
4	35	Main-Kinzig-Kreis	10.7	75	54 606	903	55 509
4	35	Main-Kinzig-Kreis	10.71	•	•	•	•
4	35	Main-Kinzig-Kreis	10.72	•	•	•	•
4	35	Main-Kinzig-Kreis	10.73	—	—	—	—
4	35	Main-Kinzig-Kreis	10.8	11	3 103	58	3 161
4	35	Main-Kinzig-Kreis	10.81	—	—	—	—
4	35	Main-Kinzig-Kreis	10.82	•	•	•	•
4	35	Main-Kinzig-Kreis	10.83	•	•	•	•
4	35	Main-Kinzig-Kreis	10.84	•	•	•	•
4	35	Main-Kinzig-Kreis	10.85	•	•	•	•
4	35	Main-Kinzig-Kreis	10.86	—	—	—	—
4	35	Main-Kinzig-Kreis	10.89	5	1 020	3	1 022
4	35	Main-Kinzig-Kreis	10.9	•	•	•	•
4	35	Main-Kinzig-Kreis	10.91	—	—	—	—
4	35	Main-Kinzig-Kreis	10.92	•	•	•	•
4	35	Main-Kinzig-Kreis	11	16	9 134	324	9 459

6. Umsatzsteuerpflichtige und steuerbarer Umsatz 2017 in den kreisfreien Städten, Landkreisen und Regierungsbezirken nach wirtschaftlicher Gliederung

Regierungs- bezirk	Kreisfreie Städte / Landkreise	Name	WZ 2008	Steuer- pflichtige	Steuerbarer Umsatz		
					Lieferungen und Leistungen	Inner- gemein- schaftliche Erwerbe	Insgesamt
				Anzahl	1000 Euro		
4	35	Main-Kinzig-Kreis	11.01	•	•	•	•
4	35	Main-Kinzig-Kreis	11.02	•	•	•	•
4	35	Main-Kinzig-Kreis	11.03	9	3 471	310	3 781
4	35	Main-Kinzig-Kreis	11.04	—	—	—	—
4	35	Main-Kinzig-Kreis	11.05	•	•	•	•
4	35	Main-Kinzig-Kreis	11.06	—	—	—	—
4	35	Main-Kinzig-Kreis	11.07	4	3 532	1	3 533
4	35	Main-Kinzig-Kreis	12	•	•	•	•
4	35	Main-Kinzig-Kreis	13	22	14 302	986	15 289
4	35	Main-Kinzig-Kreis	13.1	—	—	—	—
4	35	Main-Kinzig-Kreis	13.2	•	•	•	•
4	35	Main-Kinzig-Kreis	13.3	•	•	•	•
4	35	Main-Kinzig-Kreis	13.9	13	5 164	865	6 029
4	35	Main-Kinzig-Kreis	13.91	—	—	—	—
4	35	Main-Kinzig-Kreis	13.92	7	2 935	781	3 716
4	35	Main-Kinzig-Kreis	13.93	•	•	•	•
4	35	Main-Kinzig-Kreis	13.94	—	—	—	—
4	35	Main-Kinzig-Kreis	13.95	—	—	—	—
4	35	Main-Kinzig-Kreis	13.96	•	•	•	•
4	35	Main-Kinzig-Kreis	13.99	3	2 116	83	2 199
4	35	Main-Kinzig-Kreis	14	15	3 552	358	3 910
4	35	Main-Kinzig-Kreis	14.1	11	3 285	354	3 640
4	35	Main-Kinzig-Kreis	14.11	•	•	•	•
4	35	Main-Kinzig-Kreis	14.12	•	•	•	•
4	35	Main-Kinzig-Kreis	14.13	6	529	74	603
4	35	Main-Kinzig-Kreis	14.14	—	—	—	—
4	35	Main-Kinzig-Kreis	14.19	•	•	•	•
4	35	Main-Kinzig-Kreis	14.2	•	•	•	•
4	35	Main-Kinzig-Kreis	14.3	•	•	•	•
4	35	Main-Kinzig-Kreis	14.31	—	—	—	—
4	35	Main-Kinzig-Kreis	14.39	•	•	•	•
4	35	Main-Kinzig-Kreis	15	6	1 210	26	1 235
4	35	Main-Kinzig-Kreis	15.1	•	•	•	•
4	35	Main-Kinzig-Kreis	15.11	•	•	•	•
4	35	Main-Kinzig-Kreis	15.12	•	•	•	•
4	35	Main-Kinzig-Kreis	15.2	•	•	•	•
4	35	Main-Kinzig-Kreis	16	82	79 707	3 847	83 554
4	35	Main-Kinzig-Kreis	16.1	11	4 548	28	4 576
4	35	Main-Kinzig-Kreis	16.2	71	75 159	3 819	78 979
4	35	Main-Kinzig-Kreis	16.21	•	•	•	•
4	35	Main-Kinzig-Kreis	16.22	—	—	—	—
4	35	Main-Kinzig-Kreis	16.23	53	30 049	290	30 340
4	35	Main-Kinzig-Kreis	16.24	8	27 597	1 611	29 207
4	35	Main-Kinzig-Kreis	16.29	•	•	•	•
4	35	Main-Kinzig-Kreis	17	21	103 741	6 487	110 228
4	35	Main-Kinzig-Kreis	17.1	•	•	•	•
4	35	Main-Kinzig-Kreis	17.11	•	•	•	•
4	35	Main-Kinzig-Kreis	17.12	—	—	—	—
4	35	Main-Kinzig-Kreis	17.2	•	•	•	•
4	35	Main-Kinzig-Kreis	17.21	10	59 780	3 779	63 559
4	35	Main-Kinzig-Kreis	17.22	•	•	•	•
4	35	Main-Kinzig-Kreis	17.23	•	•	•	•
4	35	Main-Kinzig-Kreis	17.24	—	—	—	—
4	35	Main-Kinzig-Kreis	17.29	5	7 169	431	7 600
4	35	Main-Kinzig-Kreis	18	71	57 996	801	58 797
4	35	Main-Kinzig-Kreis	18.1	66	57 494	•	•
4	35	Main-Kinzig-Kreis	18.11	4	2 239	1	2 240
4	35	Main-Kinzig-Kreis	18.12	41	46 460	702	47 163
4	35	Main-Kinzig-Kreis	18.13	17	6 714	96	6 809
4	35	Main-Kinzig-Kreis	18.14	4	2 081	2	2 083
4	35	Main-Kinzig-Kreis	18.2	5	501	•	•
4	35	Main-Kinzig-Kreis	19	•	•	•	•
4	35	Main-Kinzig-Kreis	19.1	—	—	—	—
4	35	Main-Kinzig-Kreis	19.2	•	•	•	•
4	35	Main-Kinzig-Kreis	20	17	446 629	226 710	673 339

6. Umsatzsteuerpflichtige und steuerbarer Umsatz 2017 in den kreisfreien Städten, Landkreisen und Regierungsbezirken nach wirtschaftlicher Gliederung

Regierungs- bezirk	Kreisfreie Städte / Landkreise	Name	WZ 2008	Steuer- pflichtige	Steuerbarer Umsatz		
					Lieferungen und Leistungen	Inner- gemein- schaftliche Erwerbe	Insgesamt
				Anzahl	1000 Euro		
4	35	Main-Kinzig-Kreis	20.1	•	•	•	•
4	35	Main-Kinzig-Kreis	20.11	—	—	—	—
4	35	Main-Kinzig-Kreis	20.12	•	•	•	•
4	35	Main-Kinzig-Kreis	20.13	•	•	•	•
4	35	Main-Kinzig-Kreis	20.14	—	—	—	—
4	35	Main-Kinzig-Kreis	20.15	•	•	•	•
4	35	Main-Kinzig-Kreis	20.16	—	—	—	—
4	35	Main-Kinzig-Kreis	20.17	•	•	•	•
4	35	Main-Kinzig-Kreis	20.2	—	—	—	—
4	35	Main-Kinzig-Kreis	20.3	3	20 821	764	21 585
4	35	Main-Kinzig-Kreis	20.4	•	•	•	•
4	35	Main-Kinzig-Kreis	20.41	•	•	•	•
4	35	Main-Kinzig-Kreis	20.42	•	•	•	•
4	35	Main-Kinzig-Kreis	20.5	•	•	•	•
4	35	Main-Kinzig-Kreis	20.51	—	—	—	—
4	35	Main-Kinzig-Kreis	20.52	•	•	•	•
4	35	Main-Kinzig-Kreis	20.53	•	•	•	•
4	35	Main-Kinzig-Kreis	20.59	•	•	•	•
4	35	Main-Kinzig-Kreis	20.6	—	—	—	—
4	35	Main-Kinzig-Kreis	21	•	•	•	•
4	35	Main-Kinzig-Kreis	21.1	•	•	•	•
4	35	Main-Kinzig-Kreis	21.2	•	•	•	•
4	35	Main-Kinzig-Kreis	22	54	2 247 488	338 812	2 586 300
4	35	Main-Kinzig-Kreis	22.1	17	1 865 803	309 666	2 175 469
4	35	Main-Kinzig-Kreis	22.11	•	•	•	•
4	35	Main-Kinzig-Kreis	22.19	•	•	•	•
4	35	Main-Kinzig-Kreis	22.2	37	381 685	29 146	410 831
4	35	Main-Kinzig-Kreis	22.21	6	70 186	11 976	82 162
4	35	Main-Kinzig-Kreis	22.22	4	18 542	492	19 034
4	35	Main-Kinzig-Kreis	22.23	10	24 086	101	24 187
4	35	Main-Kinzig-Kreis	22.29	17	268 871	16 577	285 448
4	35	Main-Kinzig-Kreis	23	51	514 581	21 276	535 857
4	35	Main-Kinzig-Kreis	23.1	•	•	•	•
4	35	Main-Kinzig-Kreis	23.11	—	—	—	—
4	35	Main-Kinzig-Kreis	23.12	•	•	•	•
4	35	Main-Kinzig-Kreis	23.13	•	•	•	•
4	35	Main-Kinzig-Kreis	23.14	—	—	—	—
4	35	Main-Kinzig-Kreis	23.19	•	•	•	•
4	35	Main-Kinzig-Kreis	23.2	•	•	•	•
4	35	Main-Kinzig-Kreis	23.3	•	•	•	•
4	35	Main-Kinzig-Kreis	23.31	•	•	•	•
4	35	Main-Kinzig-Kreis	23.32	—	—	—	—
4	35	Main-Kinzig-Kreis	23.4	4	455	9	464
4	35	Main-Kinzig-Kreis	23.41	•	•	•	•
4	35	Main-Kinzig-Kreis	23.42	•	•	•	•
4	35	Main-Kinzig-Kreis	23.43	—	—	—	—
4	35	Main-Kinzig-Kreis	23.44	•	•	•	•
4	35	Main-Kinzig-Kreis	23.49	—	—	—	—
4	35	Main-Kinzig-Kreis	23.5	—	—	—	—
4	35	Main-Kinzig-Kreis	23.51	—	—	—	—
4	35	Main-Kinzig-Kreis	23.52	—	—	—	—
4	35	Main-Kinzig-Kreis	23.6	12	57 152	959	58 111
4	35	Main-Kinzig-Kreis	23.61	•	•	•	•
4	35	Main-Kinzig-Kreis	23.62	•	•	•	•
4	35	Main-Kinzig-Kreis	23.63	6	14 545	•	•
4	35	Main-Kinzig-Kreis	23.64	—	—	—	—
4	35	Main-Kinzig-Kreis	23.65	—	—	—	—
4	35	Main-Kinzig-Kreis	23.69	3	399	1	399
4	35	Main-Kinzig-Kreis	23.7	23	7 666	86	7 753
4	35	Main-Kinzig-Kreis	23.9	•	•	•	•
4	35	Main-Kinzig-Kreis	23.91	—	—	—	—
4	35	Main-Kinzig-Kreis	23.99	•	•	•	•
4	35	Main-Kinzig-Kreis	24	18	1 372 857	58 188	1 431 045
4	35	Main-Kinzig-Kreis	24.1	•	•	•	•
4	35	Main-Kinzig-Kreis	24.2	4	2 049	•	•

6. Umsatzsteuerpflichtige und steuerbarer Umsatz 2017 in den kreisfreien Städten, Landkreisen und Regierungsbezirken nach wirtschaftlicher Gliederung

Regierungs- bezirk	Kreisfreie Städte / Landkreise	Name	WZ 2008	Steuer- pflichtige	Steuerbarer Umsatz		
					Lieferungen und Leistungen	Inner- gemein- schaftliche Erwerbe	Insgesamt
				Anzahl	1000 Euro		
4	35	Main-Kinzig-Kreis	24.3
4	35	Main-Kinzig-Kreis	24.31	—	—	—	—
4	35	Main-Kinzig-Kreis	24.32	—	—	—	—
4	35	Main-Kinzig-Kreis	24.33	—	—	—	—
4	35	Main-Kinzig-Kreis	24.34
4	35	Main-Kinzig-Kreis	24.4	8	1 368 066	58 173	1 426 239
4	35	Main-Kinzig-Kreis	24.41
4	35	Main-Kinzig-Kreis	24.42
4	35	Main-Kinzig-Kreis	24.43	—	—	—	—
4	35	Main-Kinzig-Kreis	24.44	—	—	—	—
4	35	Main-Kinzig-Kreis	24.45
4	35	Main-Kinzig-Kreis	24.46	—	—	—	—
4	35	Main-Kinzig-Kreis	24.5
4	35	Main-Kinzig-Kreis	24.51
4	35	Main-Kinzig-Kreis	24.52	—	—	—	—
4	35	Main-Kinzig-Kreis	24.53
4	35	Main-Kinzig-Kreis	24.54
4	35	Main-Kinzig-Kreis	25	216	800 130	48 638	848 768
4	35	Main-Kinzig-Kreis	25.1	31	77 818	1 200	79 017
4	35	Main-Kinzig-Kreis	25.11	21	71 014	1 143	72 157
4	35	Main-Kinzig-Kreis	25.12	10	6 803	56	6 860
4	35	Main-Kinzig-Kreis	25.2
4	35	Main-Kinzig-Kreis	25.21
4	35	Main-Kinzig-Kreis	25.29	—	—	—	—
4	35	Main-Kinzig-Kreis	25.3	—	—	—	—
4	35	Main-Kinzig-Kreis	25.4
4	35	Main-Kinzig-Kreis	25.5
4	35	Main-Kinzig-Kreis	25.6	124	310 316	4 039	314 354
4	35	Main-Kinzig-Kreis	25.61
4	35	Main-Kinzig-Kreis	25.62
4	35	Main-Kinzig-Kreis	25.7	18	29 629	1 265	30 894
4	35	Main-Kinzig-Kreis	25.71
4	35	Main-Kinzig-Kreis	25.72
4	35	Main-Kinzig-Kreis	25.73	12	27 306	1 259	28 564
4	35	Main-Kinzig-Kreis	25.73.1	6	13 626	478	14 104
4	35	Main-Kinzig-Kreis	25.73.2
4	35	Main-Kinzig-Kreis	25.73.3
4	35	Main-Kinzig-Kreis	25.73.4	—	—	—	—
4	35	Main-Kinzig-Kreis	25.73.5
4	35	Main-Kinzig-Kreis	25.9	25	96 406	6 670	103 076
4	35	Main-Kinzig-Kreis	25.91	—	—	—	—
4	35	Main-Kinzig-Kreis	25.92
4	35	Main-Kinzig-Kreis	25.93	5	44 924	918	45 841
4	35	Main-Kinzig-Kreis	25.94	—	—	—	—
4	35	Main-Kinzig-Kreis	25.99
4	35	Main-Kinzig-Kreis	26	99	213 620	18 235	231 855
4	35	Main-Kinzig-Kreis	26.1	19	21 187	5 911	27 097
4	35	Main-Kinzig-Kreis	26.11
4	35	Main-Kinzig-Kreis	26.11.1
4	35	Main-Kinzig-Kreis	26.11.9
4	35	Main-Kinzig-Kreis	26.12
4	35	Main-Kinzig-Kreis	26.2	16	4 119	23	4 142
4	35	Main-Kinzig-Kreis	26.3	17	12 002	120	12 122
4	35	Main-Kinzig-Kreis	26.4	4	4 861	1 822	6 683
4	35	Main-Kinzig-Kreis	26.5	31	166 298	10 134	176 432
4	35	Main-Kinzig-Kreis	26.51	31	166 298	10 134	176 432
4	35	Main-Kinzig-Kreis	26.51.1
4	35	Main-Kinzig-Kreis	26.51.2
4	35	Main-Kinzig-Kreis	26.51.3
4	35	Main-Kinzig-Kreis	26.52	—	—	—	—
4	35	Main-Kinzig-Kreis	26.6	6	2 656	2	2 658
4	35	Main-Kinzig-Kreis	26.7	6	2 497	223	2 721
4	35	Main-Kinzig-Kreis	26.8	—	—	—	—
4	35	Main-Kinzig-Kreis	27	43	351 065	58 166	409 231
4	35	Main-Kinzig-Kreis	27.1	12	20 321	788	21 109

6. Umsatzsteuerpflichtige und steuerbarer Umsatz 2017 in den kreisfreien Städten, Landkreisen und Regierungsbezirken nach wirtschaftlicher Gliederung

Regierungs- bezirk	Kreisfreie Städte / Landkreise	Name	WZ 2008	Steuer- pflichtige	Steuerbarer Umsatz		
					Lieferungen und Leistungen	Inner- gemein- schaftliche Erwerbe	Insgesamt
				Anzahl	1000 Euro		
4	35	Main-Kinzig-Kreis	27.11	7	6 523	160	6 682
4	35	Main-Kinzig-Kreis	27.12	5	13 798	629	14 427
4	35	Main-Kinzig-Kreis	27.2
4	35	Main-Kinzig-Kreis	27.3	13	229 446	37 174	266 620
4	35	Main-Kinzig-Kreis	27.31	—	—	—	—
4	35	Main-Kinzig-Kreis	27.32	3	203 176	36 786	239 961
4	35	Main-Kinzig-Kreis	27.33	10	26 270	388	26 658
4	35	Main-Kinzig-Kreis	27.4
4	35	Main-Kinzig-Kreis	27.5
4	35	Main-Kinzig-Kreis	27.51
4	35	Main-Kinzig-Kreis	27.52	—	—	—	—
4	35	Main-Kinzig-Kreis	27.9	10	25 957	1 279	27 236
4	35	Main-Kinzig-Kreis	28	117	308 181	9 646	317 827
4	35	Main-Kinzig-Kreis	28.1	19	86 690	1 573	88 263
4	35	Main-Kinzig-Kreis	28.11
4	35	Main-Kinzig-Kreis	28.12
4	35	Main-Kinzig-Kreis	28.13
4	35	Main-Kinzig-Kreis	28.14	4	3 197	15	3 212
4	35	Main-Kinzig-Kreis	28.15
4	35	Main-Kinzig-Kreis	28.2	51	116 757	3 952	120 709
4	35	Main-Kinzig-Kreis	28.21	4	4 719	9	4 728
4	35	Main-Kinzig-Kreis	28.21.1
4	35	Main-Kinzig-Kreis	28.21.9
4	35	Main-Kinzig-Kreis	28.22	9	22 234	665	22 899
4	35	Main-Kinzig-Kreis	28.23	4	2 183	44	2 228
4	35	Main-Kinzig-Kreis	28.24	13	18 497	85	18 583
4	35	Main-Kinzig-Kreis	28.25	12	36 957	1 039	37 996
4	35	Main-Kinzig-Kreis	28.29	9	32 167	2 109	34 276
4	35	Main-Kinzig-Kreis	28.3
4	35	Main-Kinzig-Kreis	28.4
4	35	Main-Kinzig-Kreis	28.41
4	35	Main-Kinzig-Kreis	28.49	5	9 883	16	9 899
4	35	Main-Kinzig-Kreis	28.9	36	62 178	2 897	65 075
4	35	Main-Kinzig-Kreis	28.91
4	35	Main-Kinzig-Kreis	28.92	5	7 097	2	7 098
4	35	Main-Kinzig-Kreis	28.92.1	—	—	—	—
4	35	Main-Kinzig-Kreis	28.92.2	5	7 097	2	7 098
4	35	Main-Kinzig-Kreis	28.93
4	35	Main-Kinzig-Kreis	28.94	3	1 777	25	1 802
4	35	Main-Kinzig-Kreis	28.95
4	35	Main-Kinzig-Kreis	28.96
4	35	Main-Kinzig-Kreis	28.99	22	40 926	2 150	43 076
4	35	Main-Kinzig-Kreis	29	20	581 593	59 027	640 620
4	35	Main-Kinzig-Kreis	29.1
4	35	Main-Kinzig-Kreis	29.10.1	—	—	—	—
4	35	Main-Kinzig-Kreis	29.10.2
4	35	Main-Kinzig-Kreis	29.2
4	35	Main-Kinzig-Kreis	29.3	14	574 071	59 017	633 088
4	35	Main-Kinzig-Kreis	29.31
4	35	Main-Kinzig-Kreis	29.32
4	35	Main-Kinzig-Kreis	30	4	1 210	134	1 344
4	35	Main-Kinzig-Kreis	30.1	—	—	—	—
4	35	Main-Kinzig-Kreis	30.11	—	—	—	—
4	35	Main-Kinzig-Kreis	30.12	—	—	—	—
4	35	Main-Kinzig-Kreis	30.2	—	—	—	—
4	35	Main-Kinzig-Kreis	30.20.1	—	—	—	—
4	35	Main-Kinzig-Kreis	30.20.2	—	—	—	—
4	35	Main-Kinzig-Kreis	30.3	—	—	—	—
4	35	Main-Kinzig-Kreis	30.4	—	—	—	—
4	35	Main-Kinzig-Kreis	30.9	4	1 210	134	1 344
4	35	Main-Kinzig-Kreis	30.91
4	35	Main-Kinzig-Kreis	30.92
4	35	Main-Kinzig-Kreis	30.99	—	—	—	—
4	35	Main-Kinzig-Kreis	31	38	28 709	745	29 453
4	35	Main-Kinzig-Kreis	31.01

6. Umsatzsteuerpflichtige und steuerbarer Umsatz 2017 in den kreisfreien Städten, Landkreisen und Regierungsbezirken nach wirtschaftlicher Gliederung

Regierungs- bezirk	Kreisfreie Städte / Landkreise	Name	WZ 2008	Steuer- pflichtige	Steuerbarer Umsatz		
					Lieferungen und Leistungen	Inner- gemein- schaftliche Erwerbe	Insgesamt
				Anzahl	1000 Euro		
4	35	Main-Kinzig-Kreis	31.02	•	•	•	•
4	35	Main-Kinzig-Kreis	31.03	—	—	—	—
4	35	Main-Kinzig-Kreis	31.09	28	16 936	614	17 550
4	35	Main-Kinzig-Kreis	31.09.1	5	1 794	113	1 907
4	35	Main-Kinzig-Kreis	31.09.9	23	15 142	501	15 643
4	35	Main-Kinzig-Kreis	32	118	687 347	34 149	721 496
4	35	Main-Kinzig-Kreis	32.1	35	11 104	889	11 992
4	35	Main-Kinzig-Kreis	32.11	—	—	—	—
4	35	Main-Kinzig-Kreis	32.12	•	•	•	•
4	35	Main-Kinzig-Kreis	32.13	•	•	•	•
4	35	Main-Kinzig-Kreis	32.2	5	492	4	497
4	35	Main-Kinzig-Kreis	32.3	•	•	•	•
4	35	Main-Kinzig-Kreis	32.4	•	•	•	•
4	35	Main-Kinzig-Kreis	32.5	61	670 254	33 102	703 356
4	35	Main-Kinzig-Kreis	32.50.1	15	519 803	31 531	551 334
4	35	Main-Kinzig-Kreis	32.50.2	6	5 009	16	5 024
4	35	Main-Kinzig-Kreis	32.50.3	40	145 442	1 556	146 998
4	35	Main-Kinzig-Kreis	32.9	13	4 495	153	4 648
4	35	Main-Kinzig-Kreis	32.91	—	—	—	—
4	35	Main-Kinzig-Kreis	32.99	13	4 495	153	4 648
4	35	Main-Kinzig-Kreis	33	74	76 926	1 684	78 610
4	35	Main-Kinzig-Kreis	33.1	41	38 339	905	39 244
4	35	Main-Kinzig-Kreis	33.11	•	•	•	•
4	35	Main-Kinzig-Kreis	33.12	15	6 907	66	6 973
4	35	Main-Kinzig-Kreis	33.13	3	182	•	•
4	35	Main-Kinzig-Kreis	33.14	•	•	•	•
4	35	Main-Kinzig-Kreis	33.15	—	—	—	—
4	35	Main-Kinzig-Kreis	33.16	•	•	•	•
4	35	Main-Kinzig-Kreis	33.17	15	1 443	2	1 444
4	35	Main-Kinzig-Kreis	33.19	•	•	•	•
4	35	Main-Kinzig-Kreis	33.2	33	38 587	780	39 366
4	35	Main-Kinzig-Kreis	D	190	545 671	122	545 793
4	35	Main-Kinzig-Kreis	35	190	545 671	122	545 793
4	35	Main-Kinzig-Kreis	35.1	170	422 420	79	422 499
4	35	Main-Kinzig-Kreis	35.11	•	•	•	•
4	35	Main-Kinzig-Kreis	35.11.1	17	1 029	8	1 038
4	35	Main-Kinzig-Kreis	35.11.2	•	•	•	•
4	35	Main-Kinzig-Kreis	35.11.3	104	56 219	38	56 257
4	35	Main-Kinzig-Kreis	35.12	•	•	•	•
4	35	Main-Kinzig-Kreis	35.13	7	318 427	16	318 443
4	35	Main-Kinzig-Kreis	35.14	•	•	•	•
4	35	Main-Kinzig-Kreis	35.2	•	•	•	•
4	35	Main-Kinzig-Kreis	35.21	12	47 139	32	47 171
4	35	Main-Kinzig-Kreis	35.21.1	—	—	—	—
4	35	Main-Kinzig-Kreis	35.21.2	•	•	•	•
4	35	Main-Kinzig-Kreis	35.21.3	•	•	•	•
4	35	Main-Kinzig-Kreis	35.22	—	—	—	—
4	35	Main-Kinzig-Kreis	35.23	•	•	•	•
4	35	Main-Kinzig-Kreis	35.3	•	•	•	•
4	35	Main-Kinzig-Kreis	E	63	136 214	992	137 206
4	35	Main-Kinzig-Kreis	36	15	15 174	52	15 226
4	35	Main-Kinzig-Kreis	36.00.1	—	—	—	—
4	35	Main-Kinzig-Kreis	36.00.2	15	15 174	52	15 226
4	35	Main-Kinzig-Kreis	36.00.3	—	—	—	—
4	35	Main-Kinzig-Kreis	37	•	•	•	•
4	35	Main-Kinzig-Kreis	37.00.1	7	4 493	2	4 495
4	35	Main-Kinzig-Kreis	37.00.2	•	•	•	•
4	35	Main-Kinzig-Kreis	38	36	113 624	938	114 562
4	35	Main-Kinzig-Kreis	38.1	11	74 479	15	74 494
4	35	Main-Kinzig-Kreis	38.11	11	74 479	15	74 494
4	35	Main-Kinzig-Kreis	38.12	—	—	—	—
4	35	Main-Kinzig-Kreis	38.2	12	10 008	117	10 124
4	35	Main-Kinzig-Kreis	38.21	12	10 008	117	10 124
4	35	Main-Kinzig-Kreis	38.22	—	—	—	—
4	35	Main-Kinzig-Kreis	38.3	13	29 138	806	29 944

6. Umsatzsteuerpflichtige und steuerbarer Umsatz 2017 in den kreisfreien Städten, Landkreisen und Regierungsbezirken nach wirtschaftlicher Gliederung

Regierungs- bezirk	Kreisfreie Städte / Landkreise	Name	WZ 2008	Steuer- pflichtige	Steuerbarer Umsatz		
					Lieferungen und Leistungen	Inner- gemein- schaftliche Erwerbe	Insgesamt
				Anzahl	1000 Euro		
4	35	Main-Kinzig-Kreis	38.31	3	3 076	218	3 294
4	35	Main-Kinzig-Kreis	38.32	10	26 061	588	26 650
4	35	Main-Kinzig-Kreis	39
4	35	Main-Kinzig-Kreis	F	1 914	1 696 803	10 488	1 707 291
4	35	Main-Kinzig-Kreis	41	137	574 434	1 111	575 545
4	35	Main-Kinzig-Kreis	41.1	23	196 746	2	196 748
4	35	Main-Kinzig-Kreis	41.10.1	3	209	.	.
4	35	Main-Kinzig-Kreis	41.10.2
4	35	Main-Kinzig-Kreis	41.10.3
4	35	Main-Kinzig-Kreis	41.2	114	377 688	1 109	378 797
4	35	Main-Kinzig-Kreis	41.20.1	104	373 167	933	374 100
4	35	Main-Kinzig-Kreis	41.20.2	10	4 521	176	4 697
4	35	Main-Kinzig-Kreis	42	54	114 030	127	114 157
4	35	Main-Kinzig-Kreis	42.1	28	74 923	73	74 996
4	35	Main-Kinzig-Kreis	42.11
4	35	Main-Kinzig-Kreis	42.12
4	35	Main-Kinzig-Kreis	42.13	—	—	—	—
4	35	Main-Kinzig-Kreis	42.2	15	30 398	53	30 451
4	35	Main-Kinzig-Kreis	42.21	8	24 302	.	.
4	35	Main-Kinzig-Kreis	42.22	7	6 096	.	.
4	35	Main-Kinzig-Kreis	42.9	11	8 709	1	8 710
4	35	Main-Kinzig-Kreis	42.91
4	35	Main-Kinzig-Kreis	42.99
4	35	Main-Kinzig-Kreis	43	1 723	1 008 340	9 250	1 017 590
4	35	Main-Kinzig-Kreis	43.1	50	46 966	50	47 016
4	35	Main-Kinzig-Kreis	43.11
4	35	Main-Kinzig-Kreis	43.12	21	26 000	25	26 024
4	35	Main-Kinzig-Kreis	43.13
4	35	Main-Kinzig-Kreis	43.2	665	462 900	6 728	469 628
4	35	Main-Kinzig-Kreis	43.21	180	133 548	3 800	137 348
4	35	Main-Kinzig-Kreis	43.22	215	236 214	1 554	237 768
4	35	Main-Kinzig-Kreis	43.29	270	93 137	1 374	94 511
4	35	Main-Kinzig-Kreis	43.29.1	204	69 203	285	69 489
4	35	Main-Kinzig-Kreis	43.29.9	66	23 934	1 089	25 023
4	35	Main-Kinzig-Kreis	43.3	680	302 083	1 877	303 960
4	35	Main-Kinzig-Kreis	43.31	44	77 151	52	77 203
4	35	Main-Kinzig-Kreis	43.32	165	49 088	482	49 570
4	35	Main-Kinzig-Kreis	43.33	240	55 876	597	56 473
4	35	Main-Kinzig-Kreis	43.34	180	101 516	55	101 571
4	35	Main-Kinzig-Kreis	43.34.1	167	96 538	7	96 545
4	35	Main-Kinzig-Kreis	43.34.2	13	4 978	48	5 026
4	35	Main-Kinzig-Kreis	43.39	51	18 452	691	19 144
4	35	Main-Kinzig-Kreis	43.9	328	196 391	595	196 986
4	35	Main-Kinzig-Kreis	43.91	131	88 416	168	88 584
4	35	Main-Kinzig-Kreis	43.91.1	82	62 071	96	62 167
4	35	Main-Kinzig-Kreis	43.91.2	49	26 345	72	26 418
4	35	Main-Kinzig-Kreis	43.99	197	107 975	427	108 401
4	35	Main-Kinzig-Kreis	43.99.1	20	6 365	89	6 454
4	35	Main-Kinzig-Kreis	43.99.2	4	1 662	45	1 708
4	35	Main-Kinzig-Kreis	43.99.9	173	99 948	292	100 240
4	35	Main-Kinzig-Kreis	G	3 239	17 899 867	1 020 666	18 920 533
4	35	Main-Kinzig-Kreis	45	591	1 012 357	36 732	1 049 088
4	35	Main-Kinzig-Kreis	45.1	229	600 114	25 032	625 146
4	35	Main-Kinzig-Kreis	45.11	221	598 602	25 032	623 634
4	35	Main-Kinzig-Kreis	45.19	8	1 512	0	1 512
4	35	Main-Kinzig-Kreis	45.2	214	98 767	1 137	99 904
4	35	Main-Kinzig-Kreis	45.20.1	23	15 462	665	16 127
4	35	Main-Kinzig-Kreis	45.20.2	17	3 471	0	3 472
4	35	Main-Kinzig-Kreis	45.20.3	168	78 945	472	79 417
4	35	Main-Kinzig-Kreis	45.20.4	6	889	0	889
4	35	Main-Kinzig-Kreis	45.3	126	305 177	8 482	313 659
4	35	Main-Kinzig-Kreis	45.31	27	223 138	5 856	228 994
4	35	Main-Kinzig-Kreis	45.32	99	82 039	2 626	84 664
4	35	Main-Kinzig-Kreis	45.4	22	8 298	2 081	10 379
4	35	Main-Kinzig-Kreis	46	910	15 764 249	942 504	16 706 753

6. Umsatzsteuerpflichtige und steuerbarer Umsatz 2017 in den kreisfreien Städten, Landkreisen und Regierungsbezirken nach wirtschaftlicher Gliederung

Regierungs- bezirk	Kreisfreie Städte / Landkreise	Name	WZ 2008	Steuer- pflichtige	Steuerbarer Umsatz		
					Lieferungen und Leistungen	Inner- gemein- schaftliche Erwerbe	Insgesamt
				Anzahl	1000 Euro		
4	35	Main-Kinzig-Kreis	46.1	343	88 645	6 351	94 996
4	35	Main-Kinzig-Kreis	46.11	7	2 380	1 383	3 763
4	35	Main-Kinzig-Kreis	46.12	9	1 238	35	1 272
4	35	Main-Kinzig-Kreis	46.13	33	7 809	602	8 411
4	35	Main-Kinzig-Kreis	46.13.1	4	351	.	.
4	35	Main-Kinzig-Kreis	46.13.2	29	7 458	.	.
4	35	Main-Kinzig-Kreis	46.14	71	20 484	953	21 437
4	35	Main-Kinzig-Kreis	46.15	38	9 242	17	9 259
4	35	Main-Kinzig-Kreis	46.16	31	5 466	481	5 947
4	35	Main-Kinzig-Kreis	46.17	17	8 078	386	8 464
4	35	Main-Kinzig-Kreis	46.18	102	26 386	2 069	28 456
4	35	Main-Kinzig-Kreis	46.18.1	5	1 223	20	1 242
4	35	Main-Kinzig-Kreis	46.18.2	7	1 052	35	1 087
4	35	Main-Kinzig-Kreis	46.18.3
4	35	Main-Kinzig-Kreis	46.18.4	10	5 062	1 385	6 447
4	35	Main-Kinzig-Kreis	46.18.5	5	388	5	392
4	35	Main-Kinzig-Kreis	46.18.6
4	35	Main-Kinzig-Kreis	46.18.7	3	438	.	.
4	35	Main-Kinzig-Kreis	46.18.9	68	16 102	625	16 727
4	35	Main-Kinzig-Kreis	46.19	35	7 563	423	7 986
4	35	Main-Kinzig-Kreis	46.2	22	39 028	4 998	44 026
4	35	Main-Kinzig-Kreis	46.21	7	4 194	238	4 432
4	35	Main-Kinzig-Kreis	46.22
4	35	Main-Kinzig-Kreis	46.23	9	9 843	901	10 744
4	35	Main-Kinzig-Kreis	46.24
4	35	Main-Kinzig-Kreis	46.3	68	200 139	23 484	223 623
4	35	Main-Kinzig-Kreis	46.31
4	35	Main-Kinzig-Kreis	46.32	4	13 292	2 115	15 407
4	35	Main-Kinzig-Kreis	46.33	5	36 390	3 152	39 543
4	35	Main-Kinzig-Kreis	46.34	15	36 841	708	37 549
4	35	Main-Kinzig-Kreis	46.35
4	35	Main-Kinzig-Kreis	46.36
4	35	Main-Kinzig-Kreis	46.37
4	35	Main-Kinzig-Kreis	46.38	17	26 691	10 909	37 600
4	35	Main-Kinzig-Kreis	46.38.1	3	2 684	589	3 273
4	35	Main-Kinzig-Kreis	46.38.2	—	—	—	—
4	35	Main-Kinzig-Kreis	46.38.9	14	24 007	10 320	34 327
4	35	Main-Kinzig-Kreis	46.39	10	19 104	361	19 465
4	35	Main-Kinzig-Kreis	46.39.1
4	35	Main-Kinzig-Kreis	46.39.9
4	35	Main-Kinzig-Kreis	46.4	149	2 526 860	150 310	2 677 170
4	35	Main-Kinzig-Kreis	46.41	11	4 828	1 019	5 847
4	35	Main-Kinzig-Kreis	46.42	19	1 958 098	26 110	1 984 208
4	35	Main-Kinzig-Kreis	46.42.1
4	35	Main-Kinzig-Kreis	46.42.2
4	35	Main-Kinzig-Kreis	46.43	26	42 106	12 341	54 446
4	35	Main-Kinzig-Kreis	46.43.1
4	35	Main-Kinzig-Kreis	46.43.2
4	35	Main-Kinzig-Kreis	46.43.3	19	15 933	7 754	23 688
4	35	Main-Kinzig-Kreis	46.44	5	7 624	1 093	8 717
4	35	Main-Kinzig-Kreis	46.44.1	—	—	—	—
4	35	Main-Kinzig-Kreis	46.44.2	5	7 624	1 093	8 717
4	35	Main-Kinzig-Kreis	46.45	9	54 135	12 768	66 903
4	35	Main-Kinzig-Kreis	46.46	25	271 249	50 213	321 462
4	35	Main-Kinzig-Kreis	46.46.1	3	3 880	1 307	5 186
4	35	Main-Kinzig-Kreis	46.46.2	22	267 370	48 906	316 276
4	35	Main-Kinzig-Kreis	46.47	8	12 551	2 179	14 730
4	35	Main-Kinzig-Kreis	46.48	7	9 474	4 095	13 569
4	35	Main-Kinzig-Kreis	46.49	39	166 794	40 493	207 287
4	35	Main-Kinzig-Kreis	46.49.1
4	35	Main-Kinzig-Kreis	46.49.2	9	80 535	13 923	94 458
4	35	Main-Kinzig-Kreis	46.49.3	6	30 748	6 371	37 119
4	35	Main-Kinzig-Kreis	46.49.4	15	41 686	15 180	56 866
4	35	Main-Kinzig-Kreis	46.49.5
4	35	Main-Kinzig-Kreis	46.5	28	47 093	3 254	50 347

6. Umsatzsteuerpflichtige und steuerbarer Umsatz 2017 in den kreisfreien Städten, Landkreisen und Regierungsbezirken nach wirtschaftlicher Gliederung

Regierungs- bezirk	Kreisfreie Städte / Landkreise	Name	WZ 2008	Steuer- pflichtige	Steuerbarer Umsatz		
					Lieferungen und Leistungen	Inner- gemein- schaftliche Erwerbe	Insgesamt
				Anzahl	1000 Euro		
4	35	Main-Kinzig-Kreis	46.51	10	36 109	2 878	38 987
4	35	Main-Kinzig-Kreis	46.52	18	10 985	376	11 360
4	35	Main-Kinzig-Kreis	46.6	123	399 286	82 275	481 561
4	35	Main-Kinzig-Kreis	46.61	6	5 972	39	6 011
4	35	Main-Kinzig-Kreis	46.62	8	12 475	653	13 128
4	35	Main-Kinzig-Kreis	46.63	4	13 406	1 564	14 970
4	35	Main-Kinzig-Kreis	46.64	—	—	—	—
4	35	Main-Kinzig-Kreis	46.65	3	1 624	25	1 649
4	35	Main-Kinzig-Kreis	46.66	17	13 796	338	14 134
4	35	Main-Kinzig-Kreis	46.69	85	352 014	79 655	431 669
4	35	Main-Kinzig-Kreis	46.7	153	12 419 864	666 370	13 086 234
4	35	Main-Kinzig-Kreis	46.71	10	148 397	23	148 420
4	35	Main-Kinzig-Kreis	46.71.1
4	35	Main-Kinzig-Kreis	46.71.2
4	35	Main-Kinzig-Kreis	46.72
4	35	Main-Kinzig-Kreis	46.73
4	35	Main-Kinzig-Kreis	46.73.1	11	51 482	931	52 414
4	35	Main-Kinzig-Kreis	46.73.2
4	35	Main-Kinzig-Kreis	46.73.3	10	12 533	849	13 382
4	35	Main-Kinzig-Kreis	46.73.4	28	574 080	5 552	579 632
4	35	Main-Kinzig-Kreis	46.73.5
4	35	Main-Kinzig-Kreis	46.73.6
4	35	Main-Kinzig-Kreis	46.73.7	4	826	97	923
4	35	Main-Kinzig-Kreis	46.73.8
4	35	Main-Kinzig-Kreis	46.74	36	73 886	9 823	83 709
4	35	Main-Kinzig-Kreis	46.74.1	19	22 580	1 727	24 306
4	35	Main-Kinzig-Kreis	46.74.2	11	35 827	5 424	41 251
4	35	Main-Kinzig-Kreis	46.74.3	6	15 479	2 672	18 151
4	35	Main-Kinzig-Kreis	46.75	12	32 506	3 434	35 939
4	35	Main-Kinzig-Kreis	46.76
4	35	Main-Kinzig-Kreis	46.77	16	23 976	1 766	25 741
4	35	Main-Kinzig-Kreis	46.9	24	43 334	5 462	48 796
4	35	Main-Kinzig-Kreis	47	1 738	1 123 261	41 430	1 164 692
4	35	Main-Kinzig-Kreis	47.1	182	158 524	3 294	161 817
4	35	Main-Kinzig-Kreis	47.11	95	127 233	1 091	128 324
4	35	Main-Kinzig-Kreis	47.19	87	31 291	2 203	33 493
4	35	Main-Kinzig-Kreis	47.2	220	93 009	9 194	102 203
4	35	Main-Kinzig-Kreis	47.21	36	22 258	156	22 414
4	35	Main-Kinzig-Kreis	47.22	25	15 495	8 254	23 749
4	35	Main-Kinzig-Kreis	47.23
4	35	Main-Kinzig-Kreis	47.24	45	9 072	4	9 076
4	35	Main-Kinzig-Kreis	47.25	48	18 029	79	18 107
4	35	Main-Kinzig-Kreis	47.26
4	35	Main-Kinzig-Kreis	47.29	58	27 089	668	27 757
4	35	Main-Kinzig-Kreis	47.3	55	63 419	10	63 428
4	35	Main-Kinzig-Kreis	47.30.1	45	40 963	7	40 971
4	35	Main-Kinzig-Kreis	47.30.2	10	22 455	2	22 458
4	35	Main-Kinzig-Kreis	47.4	97	95 020	2 717	97 736
4	35	Main-Kinzig-Kreis	47.41	47	18 268	2 141	20 409
4	35	Main-Kinzig-Kreis	47.42	20	56 498	45	56 543
4	35	Main-Kinzig-Kreis	47.43	30	20 253	530	20 783
4	35	Main-Kinzig-Kreis	47.5	335	211 686	11 033	222 720
4	35	Main-Kinzig-Kreis	47.51	39	6 109	445	6 555
4	35	Main-Kinzig-Kreis	47.52	102	97 618	2 449	100 066
4	35	Main-Kinzig-Kreis	47.52.1	52	39 585	1 437	41 021
4	35	Main-Kinzig-Kreis	47.52.3	50	58 033	1 012	59 045
4	35	Main-Kinzig-Kreis	47.53	30	18 038	2 775	20 812
4	35	Main-Kinzig-Kreis	47.54	71	19 128	346	19 474
4	35	Main-Kinzig-Kreis	47.59	93	70 794	5 019	75 813
4	35	Main-Kinzig-Kreis	47.59.1	51	61 093	4 564	65 658
4	35	Main-Kinzig-Kreis	47.59.2	12	2 951	187	3 138
4	35	Main-Kinzig-Kreis	47.59.3	6	2 854	167	3 021
4	35	Main-Kinzig-Kreis	47.59.9	24	3 896	100	3 996
4	35	Main-Kinzig-Kreis	47.6	136	40 582	3 129	43 711
4	35	Main-Kinzig-Kreis	47.61

6. Umsatzsteuerpflichtige und steuerbarer Umsatz 2017 in den kreisfreien Städten, Landkreisen und Regierungsbezirken nach wirtschaftlicher Gliederung

Regierungs- bezirk	Kreisfreie Städte / Landkreise	Name	WZ 2008	Steuer- pflichtige	Steuerbarer Umsatz		
					Lieferungen und Leistungen	Inner- gemein- schaftliche Erwerbe	Insgesamt
				Anzahl	1000 Euro		
4	35	Main-Kinzig-Kreis	47.62	53	13 164	251	13 415
4	35	Main-Kinzig-Kreis	47.62.1	28	5 624	33	5 657
4	35	Main-Kinzig-Kreis	47.62.2	25	7 540	218	7 758
4	35	Main-Kinzig-Kreis	47.63	•	•	•	•
4	35	Main-Kinzig-Kreis	47.64	43	14 868	2 011	16 879
4	35	Main-Kinzig-Kreis	47.64.1	25	8 174	450	8 624
4	35	Main-Kinzig-Kreis	47.64.2	18	6 695	1 561	8 255
4	35	Main-Kinzig-Kreis	47.65	21	7 588	862	8 451
4	35	Main-Kinzig-Kreis	47.7	531	402 598	9 666	412 264
4	35	Main-Kinzig-Kreis	47.71	67	30 099	1 401	31 500
4	35	Main-Kinzig-Kreis	47.72	27	10 869	1 157	12 026
4	35	Main-Kinzig-Kreis	47.72.1	24	10 002	1 134	11 135
4	35	Main-Kinzig-Kreis	47.72.2	3	867	23	891
4	35	Main-Kinzig-Kreis	47.73	87	226 863	295	227 158
4	35	Main-Kinzig-Kreis	47.74	30	31 979	148	32 127
4	35	Main-Kinzig-Kreis	47.75	27	6 713	1 466	8 179
4	35	Main-Kinzig-Kreis	47.76	69	22 275	2 284	24 559
4	35	Main-Kinzig-Kreis	47.76.1	57	15 028	1 204	16 232
4	35	Main-Kinzig-Kreis	47.76.2	12	7 247	1 080	8 328
4	35	Main-Kinzig-Kreis	47.77	46	8 631	664	9 295
4	35	Main-Kinzig-Kreis	47.78	149	55 550	2 113	57 663
4	35	Main-Kinzig-Kreis	47.78.1	55	17 739	148	17 887
4	35	Main-Kinzig-Kreis	47.78.2	•	•	•	•
4	35	Main-Kinzig-Kreis	47.78.3	•	•	•	•
4	35	Main-Kinzig-Kreis	47.78.9	57	31 349	1 044	32 393
4	35	Main-Kinzig-Kreis	47.79	29	9 620	138	9 758
4	35	Main-Kinzig-Kreis	47.79.1	•	•	•	•
4	35	Main-Kinzig-Kreis	47.79.2	•	•	•	•
4	35	Main-Kinzig-Kreis	47.79.9	22	8 516	127	8 642
4	35	Main-Kinzig-Kreis	47.8	25	4 882	199	5 081
4	35	Main-Kinzig-Kreis	47.81	12	3 147	•	•
4	35	Main-Kinzig-Kreis	47.82	10	1 370	199	1 569
4	35	Main-Kinzig-Kreis	47.89	3	365	•	•
4	35	Main-Kinzig-Kreis	47.9	157	53 542	2 189	55 731
4	35	Main-Kinzig-Kreis	47.91	74	23 589	1 288	24 876
4	35	Main-Kinzig-Kreis	47.99	83	29 954	901	30 855
4	35	Main-Kinzig-Kreis	47.99.1	11	18 493	189	18 682
4	35	Main-Kinzig-Kreis	47.99.9	72	11 461	712	12 173
4	35	Main-Kinzig-Kreis	H	633	462 047	5 234	467 282
4	35	Main-Kinzig-Kreis	49	369	229 593	947	230 540
4	35	Main-Kinzig-Kreis	49.1	—	—	—	—
4	35	Main-Kinzig-Kreis	49.2	—	—	—	—
4	35	Main-Kinzig-Kreis	49.3	128	41 172	392	41 564
4	35	Main-Kinzig-Kreis	49.31	11	17 216	•	•
4	35	Main-Kinzig-Kreis	49.32	102	15 104	•	•
4	35	Main-Kinzig-Kreis	49.39	15	8 852	3	8 855
4	35	Main-Kinzig-Kreis	49.39.1	9	7 383	2	7 385
4	35	Main-Kinzig-Kreis	49.39.2	6	1 470	1	1 470
4	35	Main-Kinzig-Kreis	49.39.9	—	—	—	—
4	35	Main-Kinzig-Kreis	49.4	241	188 420	555	188 975
4	35	Main-Kinzig-Kreis	49.41	221	182 523	554	183 077
4	35	Main-Kinzig-Kreis	49.42	20	5 897	2	5 899
4	35	Main-Kinzig-Kreis	49.5	—	—	—	—
4	35	Main-Kinzig-Kreis	50	•	•	•	•
4	35	Main-Kinzig-Kreis	50.1	—	—	—	—
4	35	Main-Kinzig-Kreis	50.2	—	—	—	—
4	35	Main-Kinzig-Kreis	50.3	•	•	•	•
4	35	Main-Kinzig-Kreis	50.4	—	—	—	—
4	35	Main-Kinzig-Kreis	51	•	•	•	•
4	35	Main-Kinzig-Kreis	51.1	•	•	•	•
4	35	Main-Kinzig-Kreis	51.2	—	—	—	—
4	35	Main-Kinzig-Kreis	51.21	—	—	—	—
4	35	Main-Kinzig-Kreis	51.22	—	—	—	—
4	35	Main-Kinzig-Kreis	52	134	210 368	4 094	214 462
4	35	Main-Kinzig-Kreis	52.1	•	•	•	•

6. Umsatzsteuerpflichtige und steuerbarer Umsatz 2017 in den kreisfreien Städten, Landkreisen und Regierungsbezirken nach wirtschaftlicher Gliederung

Regierungs- bezirk	Kreisfreie Städte / Landkreise	Name	WZ 2008	Steuer- pflichtige	Steuerbarer Umsatz		
					Lieferungen und Leistungen	Inner- gemein- schaftliche Erwerbe	Insgesamt
				Anzahl	1000 Euro		
4	35	Main-Kinzig-Kreis	52.2	•	•	•	•
4	35	Main-Kinzig-Kreis	52.21	•	•	•	•
4	35	Main-Kinzig-Kreis	52.21.1	•	•	•	•
4	35	Main-Kinzig-Kreis	52.21.2	—	—	—	—
4	35	Main-Kinzig-Kreis	52.21.3	—	—	—	—
4	35	Main-Kinzig-Kreis	52.21.4	—	—	—	—
4	35	Main-Kinzig-Kreis	52.21.5	—	—	—	—
4	35	Main-Kinzig-Kreis	52.21.9	6	3 799	11	3 811
4	35	Main-Kinzig-Kreis	52.22	•	•	•	•
4	35	Main-Kinzig-Kreis	52.22.1	—	—	—	—
4	35	Main-Kinzig-Kreis	52.22.2	—	—	—	—
4	35	Main-Kinzig-Kreis	52.22.3	—	—	—	—
4	35	Main-Kinzig-Kreis	52.22.9	•	•	•	•
4	35	Main-Kinzig-Kreis	52.23	•	•	•	•
4	35	Main-Kinzig-Kreis	52.23.1	•	•	•	•
4	35	Main-Kinzig-Kreis	52.23.9	•	•	•	•
4	35	Main-Kinzig-Kreis	52.24	—	—	—	—
4	35	Main-Kinzig-Kreis	52.29	120	162 966	839	163 805
4	35	Main-Kinzig-Kreis	52.29.1	98	130 905	241	131 146
4	35	Main-Kinzig-Kreis	52.29.2	—	—	—	—
4	35	Main-Kinzig-Kreis	52.29.9	22	32 061	598	32 659
4	35	Main-Kinzig-Kreis	53	•	•	•	•
4	35	Main-Kinzig-Kreis	53.1	—	—	—	—
4	35	Main-Kinzig-Kreis	53.2	•	•	•	•
4	35	Main-Kinzig-Kreis	I	1 161	269 118	1 199	270 317
4	35	Main-Kinzig-Kreis	55	175	54 255	223	54 478
4	35	Main-Kinzig-Kreis	55.1	160	49 113	97	49 210
4	35	Main-Kinzig-Kreis	55.10.1	39	21 599	67	21 666
4	35	Main-Kinzig-Kreis	55.10.2	21	5 799	10	5 809
4	35	Main-Kinzig-Kreis	55.10.3	84	18 468	19	18 488
4	35	Main-Kinzig-Kreis	55.10.4	16	3 246	0	3 247
4	35	Main-Kinzig-Kreis	55.2	6	541	•	•
4	35	Main-Kinzig-Kreis	55.20.1	•	•	•	•
4	35	Main-Kinzig-Kreis	55.20.2	—	—	—	—
4	35	Main-Kinzig-Kreis	55.20.3	•	•	•	•
4	35	Main-Kinzig-Kreis	55.20.4	—	—	—	—
4	35	Main-Kinzig-Kreis	55.3	•	•	•	•
4	35	Main-Kinzig-Kreis	55.9	•	•	•	•
4	35	Main-Kinzig-Kreis	55.90.1	3	78	•	•
4	35	Main-Kinzig-Kreis	55.90.9	•	•	•	•
4	35	Main-Kinzig-Kreis	56	986	214 863	977	215 840
4	35	Main-Kinzig-Kreis	56.1	665	162 962	931	163 893
4	35	Main-Kinzig-Kreis	56.10.1	366	78 023	477	78 500
4	35	Main-Kinzig-Kreis	56.10.2	18	45 114	10	45 124
4	35	Main-Kinzig-Kreis	56.10.3	186	25 121	249	25 370
4	35	Main-Kinzig-Kreis	56.10.4	62	9 014	41	9 055
4	35	Main-Kinzig-Kreis	56.10.5	33	5 691	153	5 844
4	35	Main-Kinzig-Kreis	56.2	76	17 794	1	17 795
4	35	Main-Kinzig-Kreis	56.21	35	7 533	0	7 533
4	35	Main-Kinzig-Kreis	56.29	41	10 261	1	10 262
4	35	Main-Kinzig-Kreis	56.3	245	34 108	45	34 152
4	35	Main-Kinzig-Kreis	56.30.1	188	25 304	39	25 343
4	35	Main-Kinzig-Kreis	56.30.2	•	•	•	•
4	35	Main-Kinzig-Kreis	56.30.3	16	2 322	•	•
4	35	Main-Kinzig-Kreis	56.30.4	•	•	•	•
4	35	Main-Kinzig-Kreis	56.30.9	36	4 973	5	4 978
4	35	Main-Kinzig-Kreis	J	635	774 320	8 533	782 854
4	35	Main-Kinzig-Kreis	58	•	•	•	•
4	35	Main-Kinzig-Kreis	58.1	29	41 912	367	42 279
4	35	Main-Kinzig-Kreis	58.11	•	•	•	•
4	35	Main-Kinzig-Kreis	58.12	—	—	—	—
4	35	Main-Kinzig-Kreis	58.13	•	•	•	•
4	35	Main-Kinzig-Kreis	58.14	4	1 495	142	1 636
4	35	Main-Kinzig-Kreis	58.19	11	3 382	5	3 387
4	35	Main-Kinzig-Kreis	58.2	•	•	•	•

6. Umsatzsteuerpflichtige und steuerbarer Umsatz 2017 in den kreisfreien Städten, Landkreisen und Regierungsbezirken nach wirtschaftlicher Gliederung

Regierungs- bezirk	Kreisfreie Städte / Landkreise	Name	WZ 2008	Steuer- pflichtige	Steuerbarer Umsatz		
					Lieferungen und Leistungen	Inner- gemein- schaftliche Erwerbe	Insgesamt
				Anzahl	1000 Euro		
4	35	Main-Kinzig-Kreis	58.21	—	—	—	—
4	35	Main-Kinzig-Kreis	58.29	•	•	•	•
4	35	Main-Kinzig-Kreis	59	16	4 469	9	4 478
4	35	Main-Kinzig-Kreis	59.1	9	3 805	2	3 807
4	35	Main-Kinzig-Kreis	59.11	5	675	•	•
4	35	Main-Kinzig-Kreis	59.12	•	•	•	•
4	35	Main-Kinzig-Kreis	59.13	—	—	—	—
4	35	Main-Kinzig-Kreis	59.14	•	•	•	•
4	35	Main-Kinzig-Kreis	59.2	7	664	6	671
4	35	Main-Kinzig-Kreis	59.20.1	4	181	•	•
4	35	Main-Kinzig-Kreis	59.20.2	•	•	•	•
4	35	Main-Kinzig-Kreis	59.20.3	•	•	•	•
4	35	Main-Kinzig-Kreis	60	—	—	—	—
4	35	Main-Kinzig-Kreis	60.1	—	—	—	—
4	35	Main-Kinzig-Kreis	60.2	—	—	—	—
4	35	Main-Kinzig-Kreis	61	•	•	•	•
4	35	Main-Kinzig-Kreis	61.1	•	•	•	•
4	35	Main-Kinzig-Kreis	61.2	7	9 229	3	9 232
4	35	Main-Kinzig-Kreis	61.3	—	—	—	—
4	35	Main-Kinzig-Kreis	61.9	12	4 583	69	4 652
4	35	Main-Kinzig-Kreis	61.90.1	4	434	•	•
4	35	Main-Kinzig-Kreis	61.90.9	8	4 149	•	•
4	35	Main-Kinzig-Kreis	62	501	169 618	6 558	176 176
4	35	Main-Kinzig-Kreis	62.01	184	65 055	687	65 742
4	35	Main-Kinzig-Kreis	62.01.1	61	9 633	335	9 968
4	35	Main-Kinzig-Kreis	62.01.9	123	55 422	352	55 774
4	35	Main-Kinzig-Kreis	62.02	228	72 027	5 762	77 789
4	35	Main-Kinzig-Kreis	62.03	29	5 122	7	5 130
4	35	Main-Kinzig-Kreis	62.09	60	27 414	102	27 516
4	35	Main-Kinzig-Kreis	63	64	23 734	1 522	25 256
4	35	Main-Kinzig-Kreis	63.1	•	•	•	•
4	35	Main-Kinzig-Kreis	63.11	•	•	•	•
4	35	Main-Kinzig-Kreis	63.12	•	•	•	•
4	35	Main-Kinzig-Kreis	63.9	•	•	•	•
4	35	Main-Kinzig-Kreis	63.91	•	•	•	•
4	35	Main-Kinzig-Kreis	63.99	•	•	•	•
4	35	Main-Kinzig-Kreis	K	83	33 399	22	33 421
4	35	Main-Kinzig-Kreis	64	14	11 568	6	11 574
4	35	Main-Kinzig-Kreis	64.1	6	9 067	6	9 074
4	35	Main-Kinzig-Kreis	64.11	—	—	—	—
4	35	Main-Kinzig-Kreis	64.19	6	9 067	6	9 074
4	35	Main-Kinzig-Kreis	64.19.1	—	—	—	—
4	35	Main-Kinzig-Kreis	64.19.2	•	•	•	•
4	35	Main-Kinzig-Kreis	64.19.3	•	•	•	•
4	35	Main-Kinzig-Kreis	64.19.4	—	—	—	—
4	35	Main-Kinzig-Kreis	64.19.5	—	—	—	—
4	35	Main-Kinzig-Kreis	64.19.6	—	—	—	—
4	35	Main-Kinzig-Kreis	64.2	•	•	•	•
4	35	Main-Kinzig-Kreis	64.3	—	—	—	—
4	35	Main-Kinzig-Kreis	64.9	•	•	•	•
4	35	Main-Kinzig-Kreis	64.91	•	•	•	•
4	35	Main-Kinzig-Kreis	64.92	—	—	—	—
4	35	Main-Kinzig-Kreis	64.92.1	—	—	—	—
4	35	Main-Kinzig-Kreis	64.92.2	—	—	—	—
4	35	Main-Kinzig-Kreis	64.99	•	•	•	•
4	35	Main-Kinzig-Kreis	64.99.1	•	•	•	•
4	35	Main-Kinzig-Kreis	64.99.9	—	—	—	—
4	35	Main-Kinzig-Kreis	65	—	—	—	—
4	35	Main-Kinzig-Kreis	65.1	—	—	—	—
4	35	Main-Kinzig-Kreis	65.11	—	—	—	—
4	35	Main-Kinzig-Kreis	65.12	—	—	—	—
4	35	Main-Kinzig-Kreis	65.12.1	—	—	—	—
4	35	Main-Kinzig-Kreis	65.12.2	—	—	—	—
4	35	Main-Kinzig-Kreis	65.2	—	—	—	—
4	35	Main-Kinzig-Kreis	65.3	—	—	—	—

6. Umsatzsteuerpflichtige und steuerbarer Umsatz 2017 in den kreisfreien Städten, Landkreisen und Regierungsbezirken nach wirtschaftlicher Gliederung

Regierungs- bezirk	Kreisfreie Städte / Landkreise	Name	WZ 2008	Steuer- pflichtige	Steuerbarer Umsatz		
					Lieferungen und Leistungen	Inner- gemein- schaftliche Erwerbe	Insgesamt
				Anzahl	1000 Euro		
4	35	Main-Kinzig-Kreis	66	69	21 831	16	21 846
4	35	Main-Kinzig-Kreis	66.1	25	12 863	9	12 872
4	35	Main-Kinzig-Kreis	66.11	—	—	—	—
4	35	Main-Kinzig-Kreis	66.12	•	•	•	•
4	35	Main-Kinzig-Kreis	66.19	•	•	•	•
4	35	Main-Kinzig-Kreis	66.2	•	•	•	•
4	35	Main-Kinzig-Kreis	66.21	4	690	5	694
4	35	Main-Kinzig-Kreis	66.22	37	7 897	2	7 899
4	35	Main-Kinzig-Kreis	66.29	•	•	•	•
4	35	Main-Kinzig-Kreis	66.3	•	•	•	•
4	35	Main-Kinzig-Kreis	L	1 530	412 501	8 341	420 842
4	35	Main-Kinzig-Kreis	68	1 530	412 501	8 341	420 842
4	35	Main-Kinzig-Kreis	68.1	64	43 226	142	43 368
4	35	Main-Kinzig-Kreis	68.2	1 178	187 016	1 588	188 604
4	35	Main-Kinzig-Kreis	68.3	288	182 258	6 611	188 869
4	35	Main-Kinzig-Kreis	68.31	136	24 555	10	24 565
4	35	Main-Kinzig-Kreis	68.32	152	157 703	6 601	164 304
4	35	Main-Kinzig-Kreis	M	2 269	686 084	15 734	701 818
4	35	Main-Kinzig-Kreis	69	576	156 516	156	156 672
4	35	Main-Kinzig-Kreis	69.1	249	58 916	57	58 974
4	35	Main-Kinzig-Kreis	69.10.1	65	27 195	49	27 244
4	35	Main-Kinzig-Kreis	69.10.2	165	26 513	9	26 522
4	35	Main-Kinzig-Kreis	69.10.3	•	•	•	•
4	35	Main-Kinzig-Kreis	69.10.4	4	3 522	•	•
4	35	Main-Kinzig-Kreis	69.10.9	•	•	•	•
4	35	Main-Kinzig-Kreis	69.2	327	97 600	98	97 698
4	35	Main-Kinzig-Kreis	69.20.1	9	2 630	•	•
4	35	Main-Kinzig-Kreis	69.20.2	7	1 305	•	•
4	35	Main-Kinzig-Kreis	69.20.3	247	89 350	98	89 448
4	35	Main-Kinzig-Kreis	69.20.4	64	4 315	•	•
4	35	Main-Kinzig-Kreis	70	519	126 903	2 329	129 233
4	35	Main-Kinzig-Kreis	70.1	57	33 254	181	33 435
4	35	Main-Kinzig-Kreis	70.10.1	9	1 990	1	1 990
4	35	Main-Kinzig-Kreis	70.10.9	48	31 264	181	31 445
4	35	Main-Kinzig-Kreis	70.2	462	93 649	2 148	95 797
4	35	Main-Kinzig-Kreis	70.21	4	343	2	344
4	35	Main-Kinzig-Kreis	70.22	458	93 307	2 146	95 453
4	35	Main-Kinzig-Kreis	71	689	254 630	11 317	265 948
4	35	Main-Kinzig-Kreis	71.1	662	246 249	11 212	257 461
4	35	Main-Kinzig-Kreis	71.11	144	41 445	66	41 511
4	35	Main-Kinzig-Kreis	71.11.1	90	17 241	45	17 287
4	35	Main-Kinzig-Kreis	71.11.2	12	1 960	•	•
4	35	Main-Kinzig-Kreis	71.11.3	27	15 915	•	•
4	35	Main-Kinzig-Kreis	71.11.4	15	6 329	20	6 348
4	35	Main-Kinzig-Kreis	71.12	518	204 804	11 146	215 949
4	35	Main-Kinzig-Kreis	71.12.1	195	58 450	235	58 685
4	35	Main-Kinzig-Kreis	71.12.2	208	116 569	10 749	127 319
4	35	Main-Kinzig-Kreis	71.12.3	6	4 531	5	4 536
4	35	Main-Kinzig-Kreis	71.12.9	109	25 253	156	25 409
4	35	Main-Kinzig-Kreis	71.2	27	8 381	105	8 487
4	35	Main-Kinzig-Kreis	72	36	14 316	369	14 686
4	35	Main-Kinzig-Kreis	72.1	31	13 507	•	•
4	35	Main-Kinzig-Kreis	72.11	•	•	•	•
4	35	Main-Kinzig-Kreis	72.19	•	•	•	•
4	35	Main-Kinzig-Kreis	72.2	5	810	•	•
4	35	Main-Kinzig-Kreis	73	165	73 940	1 023	74 963
4	35	Main-Kinzig-Kreis	73.1	•	•	•	•
4	35	Main-Kinzig-Kreis	73.11	146	52 274	923	53 197
4	35	Main-Kinzig-Kreis	73.12	•	•	•	•
4	35	Main-Kinzig-Kreis	73.2	•	•	•	•
4	35	Main-Kinzig-Kreis	74	229	40 226	303	40 529
4	35	Main-Kinzig-Kreis	74.1	89	13 272	197	13 469
4	35	Main-Kinzig-Kreis	74.10.1	14	996	79	1 074
4	35	Main-Kinzig-Kreis	74.10.2	47	8 280	99	8 379
4	35	Main-Kinzig-Kreis	74.10.3	28	3 997	19	4 016

6. Umsatzsteuerpflichtige und steuerbarer Umsatz 2017 in den kreisfreien Städten, Landkreisen und Regierungsbezirken nach wirtschaftlicher Gliederung

Regierungs- bezirk	Kreisfreie Städte / Landkreise	Name	WZ 2008	Steuer- pflichtige	Steuerbarer Umsatz		
					Lieferungen und Leistungen	Inner- gemein- schaftliche Erwerbe	Insgesamt
				Anzahl	1000 Euro		
4	35	Main-Kinzig-Kreis	74.2	40	5 026	97	5 123
4	35	Main-Kinzig-Kreis	74.20.1
4	35	Main-Kinzig-Kreis	74.20.2
4	35	Main-Kinzig-Kreis	74.3	21	2 071	3	2 075
4	35	Main-Kinzig-Kreis	74.30.1	4	185	.	.
4	35	Main-Kinzig-Kreis	74.30.2	17	1 886	.	.
4	35	Main-Kinzig-Kreis	74.9	79	19 856	6	19 862
4	35	Main-Kinzig-Kreis	75	55	19 551	237	19 788
4	35	Main-Kinzig-Kreis	75.00.1
4	35	Main-Kinzig-Kreis	75.00.9
4	35	Main-Kinzig-Kreis	N	1 147	819 114	3 005	822 119
4	35	Main-Kinzig-Kreis	77	128	70 001	1 159	71 159
4	35	Main-Kinzig-Kreis	77.1	31	35 427	101	35 529
4	35	Main-Kinzig-Kreis	77.11	22	15 620	2	15 623
4	35	Main-Kinzig-Kreis	77.12	9	19 807	99	19 906
4	35	Main-Kinzig-Kreis	77.2	22	6 229	.	.
4	35	Main-Kinzig-Kreis	77.21
4	35	Main-Kinzig-Kreis	77.22
4	35	Main-Kinzig-Kreis	77.29	15	5 069	385	5 454
4	35	Main-Kinzig-Kreis	77.3	72	27 483	666	28 149
4	35	Main-Kinzig-Kreis	77.31
4	35	Main-Kinzig-Kreis	77.32	19	9 333	402	9 735
4	35	Main-Kinzig-Kreis	77.33
4	35	Main-Kinzig-Kreis	77.34	3	523	.	.
4	35	Main-Kinzig-Kreis	77.35	—	—	—	—
4	35	Main-Kinzig-Kreis	77.39	46	13 897	176	14 073
4	35	Main-Kinzig-Kreis	77.4	3	861	.	.
4	35	Main-Kinzig-Kreis	78	54	58 381	35	58 416
4	35	Main-Kinzig-Kreis	78.1
4	35	Main-Kinzig-Kreis	78.2	22	32 741	26	32 767
4	35	Main-Kinzig-Kreis	78.3
4	35	Main-Kinzig-Kreis	79	71	23 907	0	23 908
4	35	Main-Kinzig-Kreis	79.1	67	23 784	.	.
4	35	Main-Kinzig-Kreis	79.11	47	12 133	0	12 134
4	35	Main-Kinzig-Kreis	79.12	20	11 651	.	.
4	35	Main-Kinzig-Kreis	79.9	4	123	.	.
4	35	Main-Kinzig-Kreis	80	32	289 922	2	289 924
4	35	Main-Kinzig-Kreis	80.1	23	285 672	2	285 673
4	35	Main-Kinzig-Kreis	80.2	5	2 504	.	.
4	35	Main-Kinzig-Kreis	80.3	4	1 746	.	.
4	35	Main-Kinzig-Kreis	81	578	313 108	654	313 762
4	35	Main-Kinzig-Kreis	81.1
4	35	Main-Kinzig-Kreis	81.2
4	35	Main-Kinzig-Kreis	81.21	111	56 514	34	56 548
4	35	Main-Kinzig-Kreis	81.22	56	14 055	0	14 054
4	35	Main-Kinzig-Kreis	81.22.1	38	7 123	.	.
4	35	Main-Kinzig-Kreis	81.22.9	18	6 932	.	.
4	35	Main-Kinzig-Kreis	81.29
4	35	Main-Kinzig-Kreis	81.29.1
4	35	Main-Kinzig-Kreis	81.29.2	10	2 867	69	2 936
4	35	Main-Kinzig-Kreis	81.29.9	20	2 434	1	2 434
4	35	Main-Kinzig-Kreis	81.3	168	76 444	192	76 636
4	35	Main-Kinzig-Kreis	81.30.1	141	70 786	175	70 962
4	35	Main-Kinzig-Kreis	81.30.9	27	5 657	17	5 674
4	35	Main-Kinzig-Kreis	82	284	63 795	1 156	64 951
4	35	Main-Kinzig-Kreis	82.1	119	9 883	82	9 965
4	35	Main-Kinzig-Kreis	82.11	77	5 577	82	5 659
4	35	Main-Kinzig-Kreis	82.19	42	4 306	1	4 306
4	35	Main-Kinzig-Kreis	82.2	5	1 545	5	1 550
4	35	Main-Kinzig-Kreis	82.3	69	18 102	156	18 259
4	35	Main-Kinzig-Kreis	82.9	91	34 264	912	35 177
4	35	Main-Kinzig-Kreis	82.91
4	35	Main-Kinzig-Kreis	82.91.1
4	35	Main-Kinzig-Kreis	82.91.2	3	1 284	.	.
4	35	Main-Kinzig-Kreis	82.92

6. Umsatzsteuerpflichtige und steuerbarer Umsatz 2017 in den kreisfreien Städten, Landkreisen und Regierungsbezirken nach wirtschaftlicher Gliederung

Regierungs- bezirk	Kreisfreie Städte / Landkreise	Name	WZ 2008	Steuer- pflichtige	Steuerbarer Umsatz		
					Lieferungen und Leistungen	Inner- gemein- schaftliche Erwerbe	Insgesamt
				Anzahl	1000 Euro		
4	35	Main-Kinzig-Kreis	82.99	79	19 851	665	20 515
4	35	Main-Kinzig-Kreis	82.99.1	•	•	•	•
4	35	Main-Kinzig-Kreis	82.99.9	•	•	•	•
4	35	Main-Kinzig-Kreis	O	—	—	—	—
4	35	Main-Kinzig-Kreis	P	•	•	•	•
4	35	Main-Kinzig-Kreis	85	•	•	•	•
4	35	Main-Kinzig-Kreis	85.1	—	—	—	—
4	35	Main-Kinzig-Kreis	85.2	—	—	—	—
4	35	Main-Kinzig-Kreis	85.3	•	•	•	•
4	35	Main-Kinzig-Kreis	85.31	•	•	•	•
4	35	Main-Kinzig-Kreis	85.32	6	1 306	•	•
4	35	Main-Kinzig-Kreis	85.4	14	4 948	2	4 950
4	35	Main-Kinzig-Kreis	85.41	10	882	•	•
4	35	Main-Kinzig-Kreis	85.42	4	4 067	•	•
4	35	Main-Kinzig-Kreis	85.42.1	—	—	—	—
4	35	Main-Kinzig-Kreis	85.42.2	—	—	—	—
4	35	Main-Kinzig-Kreis	85.42.3	—	—	—	—
4	35	Main-Kinzig-Kreis	85.42.4	4	4 067	2	4 069
4	35	Main-Kinzig-Kreis	85.5	185	31 726	55	31 780
4	35	Main-Kinzig-Kreis	85.51	65	5 975	27	6 002
4	35	Main-Kinzig-Kreis	85.52	10	1 181	•	•
4	35	Main-Kinzig-Kreis	85.53	48	11 615	•	•
4	35	Main-Kinzig-Kreis	85.59	62	12 955	27	12 982
4	35	Main-Kinzig-Kreis	85.59.1	•	•	•	•
4	35	Main-Kinzig-Kreis	85.59.2	•	•	•	•
4	35	Main-Kinzig-Kreis	85.59.9	17	4 335	1	4 336
4	35	Main-Kinzig-Kreis	85.6	—	—	—	—
4	35	Main-Kinzig-Kreis	Q	244	309 852	545	310 397
4	35	Main-Kinzig-Kreis	86	217	263 843	314	264 158
4	35	Main-Kinzig-Kreis	86.1	10	193 104	281	193 385
4	35	Main-Kinzig-Kreis	86.10.1	•	•	•	•
4	35	Main-Kinzig-Kreis	86.10.2	—	—	—	—
4	35	Main-Kinzig-Kreis	86.10.3	•	•	•	•
4	35	Main-Kinzig-Kreis	86.2	88	48 292	10	48 302
4	35	Main-Kinzig-Kreis	86.21	13	6 261	•	•
4	35	Main-Kinzig-Kreis	86.22	11	3 749	•	•
4	35	Main-Kinzig-Kreis	86.23	64	38 282	10	38 292
4	35	Main-Kinzig-Kreis	86.9	119	22 447	23	22 471
4	35	Main-Kinzig-Kreis	86.90.1	15	2 845	•	•
4	35	Main-Kinzig-Kreis	86.90.2	45	6 503	10	6 514
4	35	Main-Kinzig-Kreis	86.90.3	4	252	•	•
4	35	Main-Kinzig-Kreis	86.90.9	55	12 847	13	12 860
4	35	Main-Kinzig-Kreis	87	•	•	•	•
4	35	Main-Kinzig-Kreis	87.1	3	2 286	•	•
4	35	Main-Kinzig-Kreis	87.2	—	—	—	—
4	35	Main-Kinzig-Kreis	87.3	•	•	•	•
4	35	Main-Kinzig-Kreis	87.9	•	•	•	•
4	35	Main-Kinzig-Kreis	88	•	•	•	•
4	35	Main-Kinzig-Kreis	88.1	•	•	•	•
4	35	Main-Kinzig-Kreis	88.10.1	•	•	•	•
4	35	Main-Kinzig-Kreis	88.10.2	3	323	0	323
4	35	Main-Kinzig-Kreis	88.9	•	•	•	•
4	35	Main-Kinzig-Kreis	88.91	—	—	—	—
4	35	Main-Kinzig-Kreis	88.99	•	•	•	•
4	35	Main-Kinzig-Kreis	R	444	105 989	683	106 671
4	35	Main-Kinzig-Kreis	90	•	•	•	•
4	35	Main-Kinzig-Kreis	90.01	•	•	•	•
4	35	Main-Kinzig-Kreis	90.01.1	—	—	—	—
4	35	Main-Kinzig-Kreis	90.01.2	•	•	•	•
4	35	Main-Kinzig-Kreis	90.01.3	6	303	•	•
4	35	Main-Kinzig-Kreis	90.01.4	25	1 504	•	•
4	35	Main-Kinzig-Kreis	90.02	14	2 967	26	2 993
4	35	Main-Kinzig-Kreis	90.03	113	7 259	32	7 291
4	35	Main-Kinzig-Kreis	90.03.1	•	•	•	•
4	35	Main-Kinzig-Kreis	90.03.2	22	1 108	0	1 109

6. Umsatzsteuerpflichtige und steuerbarer Umsatz 2017 in den kreisfreien Städten, Landkreisen und Regierungsbezirken nach wirtschaftlicher Gliederung

Regierungs- bezirk	Kreisfreie Städte / Landkreise	Name	WZ 2008	Steuer- pflichtige	Steuerbarer Umsatz		
					Lieferungen und Leistungen	Inner- gemein- schaftliche Erwerbe	Insgesamt
				Anzahl	1000 Euro		
4	35	Main-Kinzig-Kreis	90.03.3	33	1 876	24	1 900
4	35	Main-Kinzig-Kreis	90.03.4	•	•	•	•
4	35	Main-Kinzig-Kreis	90.03.5	45	2 895	8	2 903
4	35	Main-Kinzig-Kreis	90.04	9	2 970	•	•
4	35	Main-Kinzig-Kreis	90.04.1	9	2 970	•	•
4	35	Main-Kinzig-Kreis	90.04.2	—	—	—	—
4	35	Main-Kinzig-Kreis	90.04.3	—	—	—	—
4	35	Main-Kinzig-Kreis	91	•	•	•	•
4	35	Main-Kinzig-Kreis	91.01	—	—	—	—
4	35	Main-Kinzig-Kreis	91.02	•	•	•	•
4	35	Main-Kinzig-Kreis	91.03	•	•	•	•
4	35	Main-Kinzig-Kreis	91.04	—	—	—	—
4	35	Main-Kinzig-Kreis	92	52	37 204	71	37 275
4	35	Main-Kinzig-Kreis	92.00.1	43	34 639	•	•
4	35	Main-Kinzig-Kreis	92.00.2	—	—	—	—
4	35	Main-Kinzig-Kreis	92.00.3	9	2 565	•	•
4	35	Main-Kinzig-Kreis	93	218	53 432	542	53 974
4	35	Main-Kinzig-Kreis	93.1	147	41 120	43	41 162
4	35	Main-Kinzig-Kreis	93.11	25	7 417	6	7 423
4	35	Main-Kinzig-Kreis	93.12	69	4 210	19	4 229
4	35	Main-Kinzig-Kreis	93.13	37	11 336	17	11 353
4	35	Main-Kinzig-Kreis	93.19	16	18 156	0	18 157
4	35	Main-Kinzig-Kreis	93.2	71	12 313	499	12 812
4	35	Main-Kinzig-Kreis	93.21	22	3 758	73	3 832
4	35	Main-Kinzig-Kreis	93.29	49	8 555	426	8 981
4	35	Main-Kinzig-Kreis	S	977	118 151	872	119 023
4	35	Main-Kinzig-Kreis	94	35	9 618	12	9 630
4	35	Main-Kinzig-Kreis	94.1	4	239	•	•
4	35	Main-Kinzig-Kreis	94.11	4	239	•	•
4	35	Main-Kinzig-Kreis	94.12	—	—	—	—
4	35	Main-Kinzig-Kreis	94.2	—	—	—	—
4	35	Main-Kinzig-Kreis	94.9	31	9 379	•	•
4	35	Main-Kinzig-Kreis	94.91	—	—	—	—
4	35	Main-Kinzig-Kreis	94.92	•	•	•	•
4	35	Main-Kinzig-Kreis	94.99	•	•	•	•
4	35	Main-Kinzig-Kreis	94.99.1	16	1 895	•	•
4	35	Main-Kinzig-Kreis	94.99.2	•	•	•	•
4	35	Main-Kinzig-Kreis	94.99.3	•	•	•	•
4	35	Main-Kinzig-Kreis	94.99.4	—	—	—	—
4	35	Main-Kinzig-Kreis	94.99.9	5	513	•	•
4	35	Main-Kinzig-Kreis	95	73	21 161	49	21 210
4	35	Main-Kinzig-Kreis	95.1	12	6 420	0	6 421
4	35	Main-Kinzig-Kreis	95.11	•	•	•	•
4	35	Main-Kinzig-Kreis	95.12	•	•	•	•
4	35	Main-Kinzig-Kreis	95.2	61	14 741	48	14 789
4	35	Main-Kinzig-Kreis	95.21	—	—	—	—
4	35	Main-Kinzig-Kreis	95.22	8	2 314	2	2 315
4	35	Main-Kinzig-Kreis	95.23	7	404	•	•
4	35	Main-Kinzig-Kreis	95.24	7	6 114	14	6 127
4	35	Main-Kinzig-Kreis	95.25	5	719	•	•
4	35	Main-Kinzig-Kreis	95.29	34	5 190	32	5 223
4	35	Main-Kinzig-Kreis	96	869	87 372	811	88 183
4	35	Main-Kinzig-Kreis	96.01	24	6 246	36	6 281
4	35	Main-Kinzig-Kreis	96.02	423	40 245	294	40 539
4	35	Main-Kinzig-Kreis	96.02.1	312	31 105	206	31 310
4	35	Main-Kinzig-Kreis	96.02.2	111	9 140	88	9 228
4	35	Main-Kinzig-Kreis	96.03	26	6 331	125	6 456
4	35	Main-Kinzig-Kreis	96.03.1	26	6 331	125	6 456
4	35	Main-Kinzig-Kreis	96.03.2	—	—	—	—
4	35	Main-Kinzig-Kreis	96.04	11	2 808	61	2 869
4	35	Main-Kinzig-Kreis	96.09	385	31 742	296	32 038
4	36	Main-Taunus-Kreis	A - S	10 659	36 678 267	3 769 520	40 447 787
4	36	Main-Taunus-Kreis	A	108	29 332	570	29 902
4	36	Main-Taunus-Kreis	01	105	29 047	•	•
4	36	Main-Taunus-Kreis	01.1	25	3 812	11	3 823

6. Umsatzsteuerpflichtige und steuerbarer Umsatz 2017 in den kreisfreien Städten, Landkreisen und Regierungsbezirken nach wirtschaftlicher Gliederung

Regierungs- bezirk	Kreisfreie Städte / Landkreise	Name	WZ 2008	Steuer- pflichtige	Steuerbarer Umsatz		
					Lieferungen und Leistungen	Inner- gemein- schaftliche Erwerbe	Insgesamt
				Anzahl	1000 Euro		
4	36	Main-Taunus-Kreis	01.11	22	3 541	9	3 550
4	36	Main-Taunus-Kreis	01.12	—	—	—	—
4	36	Main-Taunus-Kreis	01.13	—	—	—	—
4	36	Main-Taunus-Kreis	01.13.1	—	—	—	—
4	36	Main-Taunus-Kreis	01.13.2	—	—	—	—
4	36	Main-Taunus-Kreis	01.14	—	—	—	—
4	36	Main-Taunus-Kreis	01.15	—	—	—	—
4	36	Main-Taunus-Kreis	01.16	—	—	—	—
4	36	Main-Taunus-Kreis	01.19	3	271	2	273
4	36	Main-Taunus-Kreis	01.19.1	3	271	2	273
4	36	Main-Taunus-Kreis	01.19.2	—	—	—	—
4	36	Main-Taunus-Kreis	01.19.9	—	—	—	—
4	36	Main-Taunus-Kreis	01.2	26	5 300	320	5 620
4	36	Main-Taunus-Kreis	01.21	•	•	•	•
4	36	Main-Taunus-Kreis	01.22	—	—	—	—
4	36	Main-Taunus-Kreis	01.23	—	—	—	—
4	36	Main-Taunus-Kreis	01.24	—	—	—	—
4	36	Main-Taunus-Kreis	01.25	•	•	•	•
4	36	Main-Taunus-Kreis	01.25.1	—	—	—	—
4	36	Main-Taunus-Kreis	01.25.9	•	•	•	•
4	36	Main-Taunus-Kreis	01.26	—	—	—	—
4	36	Main-Taunus-Kreis	01.27	—	—	—	—
4	36	Main-Taunus-Kreis	01.28	—	—	—	—
4	36	Main-Taunus-Kreis	01.29	—	—	—	—
4	36	Main-Taunus-Kreis	01.3	4	2 846	8	2 855
4	36	Main-Taunus-Kreis	01.30.1	•	•	•	•
4	36	Main-Taunus-Kreis	01.30.2	•	•	•	•
4	36	Main-Taunus-Kreis	01.4	10	3 506	2	3 508
4	36	Main-Taunus-Kreis	01.41	—	—	—	—
4	36	Main-Taunus-Kreis	01.42	—	—	—	—
4	36	Main-Taunus-Kreis	01.43	•	•	•	•
4	36	Main-Taunus-Kreis	01.44	—	—	—	—
4	36	Main-Taunus-Kreis	01.45	—	—	—	—
4	36	Main-Taunus-Kreis	01.46	—	—	—	—
4	36	Main-Taunus-Kreis	01.47	—	—	—	—
4	36	Main-Taunus-Kreis	01.49	•	•	•	•
4	36	Main-Taunus-Kreis	01.5	28	10 674	170	10 844
4	36	Main-Taunus-Kreis	01.6	12	2 908	59	2 967
4	36	Main-Taunus-Kreis	01.61	•	•	•	•
4	36	Main-Taunus-Kreis	01.62	6	999	3	1 001
4	36	Main-Taunus-Kreis	01.63	—	—	—	—
4	36	Main-Taunus-Kreis	01.64	•	•	•	•
4	36	Main-Taunus-Kreis	01.7	—	—	—	—
4	36	Main-Taunus-Kreis	02	3	286	•	•
4	36	Main-Taunus-Kreis	02.1	•	•	•	•
4	36	Main-Taunus-Kreis	02.2	—	—	—	—
4	36	Main-Taunus-Kreis	02.3	—	—	—	—
4	36	Main-Taunus-Kreis	02.4	•	•	•	•
4	36	Main-Taunus-Kreis	03	—	—	—	—
4	36	Main-Taunus-Kreis	03.1	—	—	—	—
4	36	Main-Taunus-Kreis	03.11	—	—	—	—
4	36	Main-Taunus-Kreis	03.12	—	—	—	—
4	36	Main-Taunus-Kreis	03.2	—	—	—	—
4	36	Main-Taunus-Kreis	03.21	—	—	—	—
4	36	Main-Taunus-Kreis	03.22	—	—	—	—
4	36	Main-Taunus-Kreis	B	•	•	•	•
4	36	Main-Taunus-Kreis	05	—	—	—	—
4	36	Main-Taunus-Kreis	05.1	—	—	—	—
4	36	Main-Taunus-Kreis	05.2	—	—	—	—
4	36	Main-Taunus-Kreis	06	—	—	—	—
4	36	Main-Taunus-Kreis	06.1	—	—	—	—
4	36	Main-Taunus-Kreis	06.2	—	—	—	—
4	36	Main-Taunus-Kreis	07	—	—	—	—
4	36	Main-Taunus-Kreis	07.1	—	—	—	—
4	36	Main-Taunus-Kreis	07.2	—	—	—	—

6. Umsatzsteuerpflichtige und steuerbarer Umsatz 2017 in den kreisfreien Städten, Landkreisen und Regierungsbezirken nach wirtschaftlicher Gliederung

Regierungs- bezirk	Kreisfreie Städte / Landkreise	Name	WZ 2008	Steuer- pflichtige	Steuerbarer Umsatz		
					Lieferungen und Leistungen	Inner- gemein- schaftliche Erwerbe	Insgesamt
				Anzahl	1000 Euro		
4	36	Main-Taunus-Kreis	07.21	—	—	—	—
4	36	Main-Taunus-Kreis	07.29	—	—	—	—
4	36	Main-Taunus-Kreis	08	•	•	•	•
4	36	Main-Taunus-Kreis	08.1	•	•	•	•
4	36	Main-Taunus-Kreis	08.11	•	•	•	•
4	36	Main-Taunus-Kreis	08.12	—	—	—	—
4	36	Main-Taunus-Kreis	08.9	—	—	—	—
4	36	Main-Taunus-Kreis	08.91	—	—	—	—
4	36	Main-Taunus-Kreis	08.92	—	—	—	—
4	36	Main-Taunus-Kreis	08.93	—	—	—	—
4	36	Main-Taunus-Kreis	08.99	—	—	—	—
4	36	Main-Taunus-Kreis	09	•	•	•	•
4	36	Main-Taunus-Kreis	09.1	•	•	•	•
4	36	Main-Taunus-Kreis	09.9	—	—	—	—
4	36	Main-Taunus-Kreis	C	539	7 260 595	440 696	7 701 291
4	36	Main-Taunus-Kreis	10	46	93 367	6 176	99 543
4	36	Main-Taunus-Kreis	10.1	10	27 956	5 528	33 484
4	36	Main-Taunus-Kreis	10.11	—	—	—	—
4	36	Main-Taunus-Kreis	10.12	•	•	•	•
4	36	Main-Taunus-Kreis	10.13	•	•	•	•
4	36	Main-Taunus-Kreis	10.2	—	—	—	—
4	36	Main-Taunus-Kreis	10.3	•	•	•	•
4	36	Main-Taunus-Kreis	10.31	—	—	—	—
4	36	Main-Taunus-Kreis	10.32	•	•	•	•
4	36	Main-Taunus-Kreis	10.39	—	—	—	—
4	36	Main-Taunus-Kreis	10.4	—	—	—	—
4	36	Main-Taunus-Kreis	10.41	—	—	—	—
4	36	Main-Taunus-Kreis	10.42	—	—	—	—
4	36	Main-Taunus-Kreis	10.5	•	•	•	•
4	36	Main-Taunus-Kreis	10.51	•	•	•	•
4	36	Main-Taunus-Kreis	10.52	•	•	•	•
4	36	Main-Taunus-Kreis	10.6	—	—	—	—
4	36	Main-Taunus-Kreis	10.61	—	—	—	—
4	36	Main-Taunus-Kreis	10.62	—	—	—	—
4	36	Main-Taunus-Kreis	10.7	24	23 574	1	23 575
4	36	Main-Taunus-Kreis	10.71	24	23 574	1	23 575
4	36	Main-Taunus-Kreis	10.72	—	—	—	—
4	36	Main-Taunus-Kreis	10.73	—	—	—	—
4	36	Main-Taunus-Kreis	10.8	8	41 422	646	42 069
4	36	Main-Taunus-Kreis	10.81	—	—	—	—
4	36	Main-Taunus-Kreis	10.82	•	•	•	•
4	36	Main-Taunus-Kreis	10.83	—	—	—	—
4	36	Main-Taunus-Kreis	10.84	—	—	—	—
4	36	Main-Taunus-Kreis	10.85	•	•	•	•
4	36	Main-Taunus-Kreis	10.86	•	•	•	•
4	36	Main-Taunus-Kreis	10.89	•	•	•	•
4	36	Main-Taunus-Kreis	10.9	•	•	•	•
4	36	Main-Taunus-Kreis	10.91	•	•	•	•
4	36	Main-Taunus-Kreis	10.92	—	—	—	—
4	36	Main-Taunus-Kreis	11	6	1 968	40	2 008
4	36	Main-Taunus-Kreis	11.01	•	•	•	•
4	36	Main-Taunus-Kreis	11.02	•	•	•	•
4	36	Main-Taunus-Kreis	11.03	•	•	•	•
4	36	Main-Taunus-Kreis	11.04	—	—	—	—
4	36	Main-Taunus-Kreis	11.05	—	—	—	—
4	36	Main-Taunus-Kreis	11.06	—	—	—	—
4	36	Main-Taunus-Kreis	11.07	•	•	•	•
4	36	Main-Taunus-Kreis	12	•	•	•	•
4	36	Main-Taunus-Kreis	13	•	•	•	•
4	36	Main-Taunus-Kreis	13.1	—	—	—	—
4	36	Main-Taunus-Kreis	13.2	•	•	•	•
4	36	Main-Taunus-Kreis	13.3	•	•	•	•
4	36	Main-Taunus-Kreis	13.9	•	•	•	•
4	36	Main-Taunus-Kreis	13.91	—	—	—	—
4	36	Main-Taunus-Kreis	13.92	•	•	•	•

6. Umsatzsteuerpflichtige und steuerbarer Umsatz 2017 in den kreisfreien Städten, Landkreisen und Regierungsbezirken nach wirtschaftlicher Gliederung

Regierungs- bezirk	Kreisfreie Städte / Landkreise	Name	WZ 2008	Steuer- pflichtige	Steuerbarer Umsatz		
					Lieferungen und Leistungen	Inner- gemein- schaftliche Erwerbe	Insgesamt
				Anzahl	1000 Euro		
4	36	Main-Taunus-Kreis	13.93
4	36	Main-Taunus-Kreis	13.94	—	—	—	—
4	36	Main-Taunus-Kreis	13.95	—	—	—	—
4	36	Main-Taunus-Kreis	13.96
4	36	Main-Taunus-Kreis	13.99
4	36	Main-Taunus-Kreis	14	16	4 848	93	4 941
4	36	Main-Taunus-Kreis	14.1	13	4 356	92	4 448
4	36	Main-Taunus-Kreis	14.11
4	36	Main-Taunus-Kreis	14.12
4	36	Main-Taunus-Kreis	14.13	9	3 969	92	4 061
4	36	Main-Taunus-Kreis	14.14	—	—	—	—
4	36	Main-Taunus-Kreis	14.19
4	36	Main-Taunus-Kreis	14.2
4	36	Main-Taunus-Kreis	14.3
4	36	Main-Taunus-Kreis	14.31
4	36	Main-Taunus-Kreis	14.39	—	—	—	—
4	36	Main-Taunus-Kreis	15	7	6 725	2 019	8 744
4	36	Main-Taunus-Kreis	15.1
4	36	Main-Taunus-Kreis	15.11	—	—	—	—
4	36	Main-Taunus-Kreis	15.12
4	36	Main-Taunus-Kreis	15.2
4	36	Main-Taunus-Kreis	16	37	17 607	191	17 797
4	36	Main-Taunus-Kreis	16.1
4	36	Main-Taunus-Kreis	16.2
4	36	Main-Taunus-Kreis	16.21
4	36	Main-Taunus-Kreis	16.22	—	—	—	—
4	36	Main-Taunus-Kreis	16.23	24	9 351	167	9 518
4	36	Main-Taunus-Kreis	16.24
4	36	Main-Taunus-Kreis	16.29	7	1 965	10	1 975
4	36	Main-Taunus-Kreis	17	10	434 975	54 051	489 026
4	36	Main-Taunus-Kreis	17.1
4	36	Main-Taunus-Kreis	17.11
4	36	Main-Taunus-Kreis	17.12
4	36	Main-Taunus-Kreis	17.2
4	36	Main-Taunus-Kreis	17.21
4	36	Main-Taunus-Kreis	17.22
4	36	Main-Taunus-Kreis	17.23
4	36	Main-Taunus-Kreis	17.24	—	—	—	—
4	36	Main-Taunus-Kreis	17.29	—	—	—	—
4	36	Main-Taunus-Kreis	18	42	65 527	2 824	68 350
4	36	Main-Taunus-Kreis	18.1
4	36	Main-Taunus-Kreis	18.11
4	36	Main-Taunus-Kreis	18.12	25	56 516	2 811	59 326
4	36	Main-Taunus-Kreis	18.13	11	7 033	7	7 040
4	36	Main-Taunus-Kreis	18.14
4	36	Main-Taunus-Kreis	18.2
4	36	Main-Taunus-Kreis	19	—	—	—	—
4	36	Main-Taunus-Kreis	19.1	—	—	—	—
4	36	Main-Taunus-Kreis	19.2	—	—	—	—
4	36	Main-Taunus-Kreis	20	24	5 567 525	255 039	5 822 564
4	36	Main-Taunus-Kreis	20.1
4	36	Main-Taunus-Kreis	20.11
4	36	Main-Taunus-Kreis	20.12
4	36	Main-Taunus-Kreis	20.13
4	36	Main-Taunus-Kreis	20.14
4	36	Main-Taunus-Kreis	20.15	—	—	—	—
4	36	Main-Taunus-Kreis	20.16	5	2 169 317	114 509	2 283 826
4	36	Main-Taunus-Kreis	20.17	—	—	—	—
4	36	Main-Taunus-Kreis	20.2	—	—	—	—
4	36	Main-Taunus-Kreis	20.3
4	36	Main-Taunus-Kreis	20.4
4	36	Main-Taunus-Kreis	20.41
4	36	Main-Taunus-Kreis	20.42	4	252	18	270
4	36	Main-Taunus-Kreis	20.5
4	36	Main-Taunus-Kreis	20.51

6. Umsatzsteuerpflichtige und steuerbarer Umsatz 2017 in den kreisfreien Städten, Landkreisen und Regierungsbezirken nach wirtschaftlicher Gliederung

Regierungs- bezirk	Kreisfreie Städte / Landkreise	Name	WZ 2008	Steuer- pflichtige	Steuerbarer Umsatz		
					Lieferungen und Leistungen	Inner- gemein- schaftliche Erwerbe	Insgesamt
				Anzahl	1000 Euro		
4	36	Main-Taunus-Kreis	20.52	•	•	•	•
4	36	Main-Taunus-Kreis	20.53	—	—	—	—
4	36	Main-Taunus-Kreis	20.59	—	—	—	—
4	36	Main-Taunus-Kreis	20.6	•	•	•	•
4	36	Main-Taunus-Kreis	21	•	•	•	•
4	36	Main-Taunus-Kreis	21.1	—	—	—	—
4	36	Main-Taunus-Kreis	21.2	•	•	•	•
4	36	Main-Taunus-Kreis	22	•	•	•	•
4	36	Main-Taunus-Kreis	22.1	—	—	—	—
4	36	Main-Taunus-Kreis	22.11	—	—	—	—
4	36	Main-Taunus-Kreis	22.19	—	—	—	—
4	36	Main-Taunus-Kreis	22.2	•	•	•	•
4	36	Main-Taunus-Kreis	22.21	•	•	•	•
4	36	Main-Taunus-Kreis	22.22	•	•	•	•
4	36	Main-Taunus-Kreis	22.23	•	•	•	•
4	36	Main-Taunus-Kreis	22.29	•	•	•	•
4	36	Main-Taunus-Kreis	23	20	7 648	158	7 806
4	36	Main-Taunus-Kreis	23.1	•	•	•	•
4	36	Main-Taunus-Kreis	23.11	—	—	—	—
4	36	Main-Taunus-Kreis	23.12	•	•	•	•
4	36	Main-Taunus-Kreis	23.13	•	•	•	•
4	36	Main-Taunus-Kreis	23.14	—	—	—	—
4	36	Main-Taunus-Kreis	23.19	—	—	—	—
4	36	Main-Taunus-Kreis	23.2	—	—	—	—
4	36	Main-Taunus-Kreis	23.3	—	—	—	—
4	36	Main-Taunus-Kreis	23.31	—	—	—	—
4	36	Main-Taunus-Kreis	23.32	—	—	—	—
4	36	Main-Taunus-Kreis	23.4	4	961	62	1 023
4	36	Main-Taunus-Kreis	23.41	•	•	•	•
4	36	Main-Taunus-Kreis	23.42	•	•	•	•
4	36	Main-Taunus-Kreis	23.43	—	—	—	—
4	36	Main-Taunus-Kreis	23.44	—	—	—	—
4	36	Main-Taunus-Kreis	23.49	•	•	•	•
4	36	Main-Taunus-Kreis	23.5	—	—	—	—
4	36	Main-Taunus-Kreis	23.51	—	—	—	—
4	36	Main-Taunus-Kreis	23.52	—	—	—	—
4	36	Main-Taunus-Kreis	23.6	•	•	•	•
4	36	Main-Taunus-Kreis	23.61	•	•	•	•
4	36	Main-Taunus-Kreis	23.62	—	—	—	—
4	36	Main-Taunus-Kreis	23.63	•	•	•	•
4	36	Main-Taunus-Kreis	23.64	—	—	—	—
4	36	Main-Taunus-Kreis	23.65	—	—	—	—
4	36	Main-Taunus-Kreis	23.69	—	—	—	—
4	36	Main-Taunus-Kreis	23.7	11	4 070	93	4 162
4	36	Main-Taunus-Kreis	23.9	—	—	—	—
4	36	Main-Taunus-Kreis	23.91	—	—	—	—
4	36	Main-Taunus-Kreis	23.99	—	—	—	—
4	36	Main-Taunus-Kreis	24	•	•	•	•
4	36	Main-Taunus-Kreis	24.1	—	—	—	—
4	36	Main-Taunus-Kreis	24.2	—	—	—	—
4	36	Main-Taunus-Kreis	24.3	—	—	—	—
4	36	Main-Taunus-Kreis	24.31	—	—	—	—
4	36	Main-Taunus-Kreis	24.32	—	—	—	—
4	36	Main-Taunus-Kreis	24.33	—	—	—	—
4	36	Main-Taunus-Kreis	24.34	—	—	—	—
4	36	Main-Taunus-Kreis	24.4	•	•	•	•
4	36	Main-Taunus-Kreis	24.41	•	•	•	•
4	36	Main-Taunus-Kreis	24.42	—	—	—	—
4	36	Main-Taunus-Kreis	24.43	•	•	•	•
4	36	Main-Taunus-Kreis	24.44	—	—	—	—
4	36	Main-Taunus-Kreis	24.45	—	—	—	—
4	36	Main-Taunus-Kreis	24.46	—	—	—	—
4	36	Main-Taunus-Kreis	24.5	—	—	—	—
4	36	Main-Taunus-Kreis	24.51	—	—	—	—
4	36	Main-Taunus-Kreis	24.52	—	—	—	—

6. Umsatzsteuerpflichtige und steuerbarer Umsatz 2017 in den kreisfreien Städten, Landkreisen und Regierungsbezirken nach wirtschaftlicher Gliederung

Regierungs- bezirk	Kreisfreie Städte / Landkreise	Name	WZ 2008	Steuer- pflichtige	Steuerbarer Umsatz		
					Lieferungen und Leistungen	Inner- gemein- schaftliche Erwerbe	Insgesamt
				Anzahl	1000 Euro		
4	36	Main-Taunus-Kreis	24.53	—	—	—	—
4	36	Main-Taunus-Kreis	24.54	—	—	—	—
4	36	Main-Taunus-Kreis	25	75	225 342	25 892	251 234
4	36	Main-Taunus-Kreis	25.1	14	11 142	210	11 352
4	36	Main-Taunus-Kreis	25.11	7	2 896	29	2 925
4	36	Main-Taunus-Kreis	25.12	7	8 247	181	8 427
4	36	Main-Taunus-Kreis	25.2	•	•	•	•
4	36	Main-Taunus-Kreis	25.21	•	•	•	•
4	36	Main-Taunus-Kreis	25.29	—	—	—	—
4	36	Main-Taunus-Kreis	25.3	•	•	•	•
4	36	Main-Taunus-Kreis	25.4	—	—	—	—
4	36	Main-Taunus-Kreis	25.5	•	•	•	•
4	36	Main-Taunus-Kreis	25.6	37	23 483	108	23 590
4	36	Main-Taunus-Kreis	25.61	•	•	•	•
4	36	Main-Taunus-Kreis	25.62	•	•	•	•
4	36	Main-Taunus-Kreis	25.7	•	•	•	•
4	36	Main-Taunus-Kreis	25.71	•	•	•	•
4	36	Main-Taunus-Kreis	25.72	•	•	•	•
4	36	Main-Taunus-Kreis	25.73	•	•	•	•
4	36	Main-Taunus-Kreis	25.73.1	•	•	•	•
4	36	Main-Taunus-Kreis	25.73.2	—	—	—	—
4	36	Main-Taunus-Kreis	25.73.3	•	•	•	•
4	36	Main-Taunus-Kreis	25.73.4	—	—	—	—
4	36	Main-Taunus-Kreis	25.73.5	•	•	•	•
4	36	Main-Taunus-Kreis	25.9	•	•	•	•
4	36	Main-Taunus-Kreis	25.91	—	—	—	—
4	36	Main-Taunus-Kreis	25.92	•	•	•	•
4	36	Main-Taunus-Kreis	25.93	•	•	•	•
4	36	Main-Taunus-Kreis	25.94	—	—	—	—
4	36	Main-Taunus-Kreis	25.99	•	•	•	•
4	36	Main-Taunus-Kreis	26	52	126 245	4 223	130 468
4	36	Main-Taunus-Kreis	26.1	13	51 211	1 288	52 499
4	36	Main-Taunus-Kreis	26.11	13	51 211	1 288	52 499
4	36	Main-Taunus-Kreis	26.11.1	6	3 701	80	3 781
4	36	Main-Taunus-Kreis	26.11.9	7	47 510	1 208	48 718
4	36	Main-Taunus-Kreis	26.12	—	—	—	—
4	36	Main-Taunus-Kreis	26.2	9	1 881	1	1 882
4	36	Main-Taunus-Kreis	26.3	4	4 153	780	4 933
4	36	Main-Taunus-Kreis	26.4	•	•	•	•
4	36	Main-Taunus-Kreis	26.5	20	67 141	1 941	69 082
4	36	Main-Taunus-Kreis	26.51	•	•	•	•
4	36	Main-Taunus-Kreis	26.51.1	16	62 590	1 471	64 061
4	36	Main-Taunus-Kreis	26.51.2	•	•	•	•
4	36	Main-Taunus-Kreis	26.51.3	—	—	—	—
4	36	Main-Taunus-Kreis	26.52	•	•	•	•
4	36	Main-Taunus-Kreis	26.6	•	•	•	•
4	36	Main-Taunus-Kreis	26.7	•	•	•	•
4	36	Main-Taunus-Kreis	26.8	—	—	—	—
4	36	Main-Taunus-Kreis	27	14	27 821	390	28 211
4	36	Main-Taunus-Kreis	27.1	5	23 051	11	23 062
4	36	Main-Taunus-Kreis	27.11	•	•	•	•
4	36	Main-Taunus-Kreis	27.12	•	•	•	•
4	36	Main-Taunus-Kreis	27.2	•	•	•	•
4	36	Main-Taunus-Kreis	27.3	•	•	•	•
4	36	Main-Taunus-Kreis	27.31	—	—	—	—
4	36	Main-Taunus-Kreis	27.32	•	•	•	•
4	36	Main-Taunus-Kreis	27.33	—	—	—	—
4	36	Main-Taunus-Kreis	27.4	3	541	10	551
4	36	Main-Taunus-Kreis	27.5	—	—	—	—
4	36	Main-Taunus-Kreis	27.51	—	—	—	—
4	36	Main-Taunus-Kreis	27.52	—	—	—	—
4	36	Main-Taunus-Kreis	27.9	•	•	•	•
4	36	Main-Taunus-Kreis	28	50	272 779	28 068	300 847
4	36	Main-Taunus-Kreis	28.1	8	40 803	9 146	49 949
4	36	Main-Taunus-Kreis	28.11	•	•	•	•

6. Umsatzsteuerpflichtige und steuerbarer Umsatz 2017 in den kreisfreien Städten, Landkreisen und Regierungsbezirken nach wirtschaftlicher Gliederung

Regierungs- bezirk	Kreisfreie Städte / Landkreise	Name	WZ 2008	Steuer- pflichtige	Steuerbarer Umsatz		
					Lieferungen und Leistungen	Inner- gemein- schaftliche Erwerbe	Insgesamt
				Anzahl	1000 Euro		
4	36	Main-Taunus-Kreis	28.12	•	•	•	•
4	36	Main-Taunus-Kreis	28.13	•	•	•	•
4	36	Main-Taunus-Kreis	28.14	•	•	•	•
4	36	Main-Taunus-Kreis	28.15	•	•	•	•
4	36	Main-Taunus-Kreis	28.2	•	•	•	•
4	36	Main-Taunus-Kreis	28.21	•	•	•	•
4	36	Main-Taunus-Kreis	28.21.1	3	474	•	•
4	36	Main-Taunus-Kreis	28.21.9	•	•	•	•
4	36	Main-Taunus-Kreis	28.22	•	•	•	•
4	36	Main-Taunus-Kreis	28.23	•	•	•	•
4	36	Main-Taunus-Kreis	28.24	5	1 605	0	1 606
4	36	Main-Taunus-Kreis	28.25	4	3 661	208	3 870
4	36	Main-Taunus-Kreis	28.29	•	•	•	•
4	36	Main-Taunus-Kreis	28.3	—	—	—	—
4	36	Main-Taunus-Kreis	28.4	•	•	•	•
4	36	Main-Taunus-Kreis	28.41	•	•	•	•
4	36	Main-Taunus-Kreis	28.49	4	2 750	1 153	3 902
4	36	Main-Taunus-Kreis	28.9	17	71 563	3 274	74 837
4	36	Main-Taunus-Kreis	28.91	—	—	—	—
4	36	Main-Taunus-Kreis	28.92	•	•	•	•
4	36	Main-Taunus-Kreis	28.92.1	—	—	—	—
4	36	Main-Taunus-Kreis	28.92.2	•	•	•	•
4	36	Main-Taunus-Kreis	28.93	•	•	•	•
4	36	Main-Taunus-Kreis	28.94	•	•	•	•
4	36	Main-Taunus-Kreis	28.95	•	•	•	•
4	36	Main-Taunus-Kreis	28.96	—	—	—	—
4	36	Main-Taunus-Kreis	28.99	11	13 404	585	13 989
4	36	Main-Taunus-Kreis	29	7	96 834	4 005	100 839
4	36	Main-Taunus-Kreis	29.1	•	•	•	•
4	36	Main-Taunus-Kreis	29.10.1	•	•	•	•
4	36	Main-Taunus-Kreis	29.10.2	—	—	—	—
4	36	Main-Taunus-Kreis	29.2	•	•	•	•
4	36	Main-Taunus-Kreis	29.3	•	•	•	•
4	36	Main-Taunus-Kreis	29.31	—	—	—	—
4	36	Main-Taunus-Kreis	29.32	•	•	•	•
4	36	Main-Taunus-Kreis	30	•	•	•	•
4	36	Main-Taunus-Kreis	30.1	—	—	—	—
4	36	Main-Taunus-Kreis	30.11	—	—	—	—
4	36	Main-Taunus-Kreis	30.12	—	—	—	—
4	36	Main-Taunus-Kreis	30.2	—	—	—	—
4	36	Main-Taunus-Kreis	30.20.1	—	—	—	—
4	36	Main-Taunus-Kreis	30.20.2	—	—	—	—
4	36	Main-Taunus-Kreis	30.3	—	—	—	—
4	36	Main-Taunus-Kreis	30.4	—	—	—	—
4	36	Main-Taunus-Kreis	30.9	•	•	•	•
4	36	Main-Taunus-Kreis	30.91	—	—	—	—
4	36	Main-Taunus-Kreis	30.92	•	•	•	•
4	36	Main-Taunus-Kreis	30.99	—	—	—	—
4	36	Main-Taunus-Kreis	31	31	39 902	2 443	42 345
4	36	Main-Taunus-Kreis	31.01	4	27 371	2 087	29 458
4	36	Main-Taunus-Kreis	31.02	7	5 024	0	5 024
4	36	Main-Taunus-Kreis	31.03	—	—	—	—
4	36	Main-Taunus-Kreis	31.09	20	7 506	356	7 862
4	36	Main-Taunus-Kreis	31.09.1	3	1 401	5	1 406
4	36	Main-Taunus-Kreis	31.09.9	17	6 105	351	6 456
4	36	Main-Taunus-Kreis	32	49	50 614	19 726	70 340
4	36	Main-Taunus-Kreis	32.1	7	1 594	55	1 649
4	36	Main-Taunus-Kreis	32.11	—	—	—	—
4	36	Main-Taunus-Kreis	32.12	•	•	•	•
4	36	Main-Taunus-Kreis	32.13	•	•	•	•
4	36	Main-Taunus-Kreis	32.2	•	•	•	•
4	36	Main-Taunus-Kreis	32.3	•	•	•	•
4	36	Main-Taunus-Kreis	32.4	•	•	•	•
4	36	Main-Taunus-Kreis	32.5	32	45 510	19 490	65 000
4	36	Main-Taunus-Kreis	32.50.1	5	35 250	19 429	54 679

6. Umsatzsteuerpflichtige und steuerbarer Umsatz 2017 in den kreisfreien Städten, Landkreisen und Regierungsbezirken nach wirtschaftlicher Gliederung

Regierungs- bezirk	Kreisfreie Städte / Landkreise	Name	WZ 2008	Steuer- pflichtige	Steuerbarer Umsatz		
					Lieferungen und Leistungen	Inner- gemein- schaftliche Erwerbe	Insgesamt
				Anzahl	1000 Euro		
4	36	Main-Taunus-Kreis	32.50.2	4	3 146	14	3 161
4	36	Main-Taunus-Kreis	32.50.3	23	7 113	47	7 160
4	36	Main-Taunus-Kreis	32.9	6	787	1	788
4	36	Main-Taunus-Kreis	32.91	—	—	—	—
4	36	Main-Taunus-Kreis	32.99	6	787	1	788
4	36	Main-Taunus-Kreis	33	20	5 662	1	5 663
4	36	Main-Taunus-Kreis	33.1	12	2 400	•	•
4	36	Main-Taunus-Kreis	33.11	•	•	•	•
4	36	Main-Taunus-Kreis	33.12	7	1 717	1	1 719
4	36	Main-Taunus-Kreis	33.13	—	—	—	—
4	36	Main-Taunus-Kreis	33.14	—	—	—	—
4	36	Main-Taunus-Kreis	33.15	—	—	—	—
4	36	Main-Taunus-Kreis	33.16	—	—	—	—
4	36	Main-Taunus-Kreis	33.17	•	•	•	•
4	36	Main-Taunus-Kreis	33.19	—	—	—	—
4	36	Main-Taunus-Kreis	33.2	8	3 262	•	•
4	36	Main-Taunus-Kreis	D	•	•	•	•
4	36	Main-Taunus-Kreis	35	•	•	•	•
4	36	Main-Taunus-Kreis	35.1	79	64 731	•	•
4	36	Main-Taunus-Kreis	35.11	75	60 511	•	•
4	36	Main-Taunus-Kreis	35.11.1	10	600	•	•
4	36	Main-Taunus-Kreis	35.11.2	•	•	•	•
4	36	Main-Taunus-Kreis	35.11.3	•	•	•	•
4	36	Main-Taunus-Kreis	35.12	•	•	•	•
4	36	Main-Taunus-Kreis	35.13	•	•	•	•
4	36	Main-Taunus-Kreis	35.14	•	•	•	•
4	36	Main-Taunus-Kreis	35.2	•	•	•	•
4	36	Main-Taunus-Kreis	35.21	•	•	•	•
4	36	Main-Taunus-Kreis	35.21.1	—	—	—	—
4	36	Main-Taunus-Kreis	35.21.2	•	•	•	•
4	36	Main-Taunus-Kreis	35.21.3	—	—	—	—
4	36	Main-Taunus-Kreis	35.22	—	—	—	—
4	36	Main-Taunus-Kreis	35.23	•	•	•	•
4	36	Main-Taunus-Kreis	35.3	•	•	•	•
4	36	Main-Taunus-Kreis	E	33	242 374	488	242 862
4	36	Main-Taunus-Kreis	36	13	38 660	1	38 661
4	36	Main-Taunus-Kreis	36.00.1	•	•	•	•
4	36	Main-Taunus-Kreis	36.00.2	•	•	•	•
4	36	Main-Taunus-Kreis	36.00.3	•	•	•	•
4	36	Main-Taunus-Kreis	37	•	•	•	•
4	36	Main-Taunus-Kreis	37.00.1	•	•	•	•
4	36	Main-Taunus-Kreis	37.00.2	•	•	•	•
4	36	Main-Taunus-Kreis	38	14	201 287	487	201 774
4	36	Main-Taunus-Kreis	38.1	•	•	•	•
4	36	Main-Taunus-Kreis	38.11	•	•	•	•
4	36	Main-Taunus-Kreis	38.12	—	—	—	—
4	36	Main-Taunus-Kreis	38.2	6	86 538	23	86 560
4	36	Main-Taunus-Kreis	38.21	6	86 538	23	86 560
4	36	Main-Taunus-Kreis	38.22	—	—	—	—
4	36	Main-Taunus-Kreis	38.3	•	•	•	•
4	36	Main-Taunus-Kreis	38.31	•	•	•	•
4	36	Main-Taunus-Kreis	38.32	•	•	•	•
4	36	Main-Taunus-Kreis	39	•	•	•	•
4	36	Main-Taunus-Kreis	F	949	529 102	3 323	532 425
4	36	Main-Taunus-Kreis	41	72	87 043	331	87 375
4	36	Main-Taunus-Kreis	41.1	19	20 415	292	20 707
4	36	Main-Taunus-Kreis	41.10.1	•	•	•	•
4	36	Main-Taunus-Kreis	41.10.2	•	•	•	•
4	36	Main-Taunus-Kreis	41.10.3	13	16 178	292	16 470
4	36	Main-Taunus-Kreis	41.2	53	66 628	39	66 667
4	36	Main-Taunus-Kreis	41.20.1	•	•	•	•
4	36	Main-Taunus-Kreis	41.20.2	•	•	•	•
4	36	Main-Taunus-Kreis	42	15	23 429	5	23 434
4	36	Main-Taunus-Kreis	42.1	4	6 656	•	•
4	36	Main-Taunus-Kreis	42.11	4	6 656	•	•

6. Umsatzsteuerpflichtige und steuerbarer Umsatz 2017 in den kreisfreien Städten, Landkreisen und Regierungsbezirken nach wirtschaftlicher Gliederung

Regierungs- bezirk	Kreisfreie Städte / Landkreise	Name	WZ 2008	Steuer- pflichtige	Steuerbarer Umsatz		
					Lieferungen und Leistungen	Inner- gemein- schaftliche Erwerbe	Insgesamt
				Anzahl	1000 Euro		
4	36	Main-Taunus-Kreis	42.12	—	—	—	—
4	36	Main-Taunus-Kreis	42.13	—	—	—	—
4	36	Main-Taunus-Kreis	42.2	7	5 018	•	•
4	36	Main-Taunus-Kreis	42.21	•	•	•	•
4	36	Main-Taunus-Kreis	42.22	•	•	•	•
4	36	Main-Taunus-Kreis	42.9	4	11 754	5	11 759
4	36	Main-Taunus-Kreis	42.91	•	•	•	•
4	36	Main-Taunus-Kreis	42.99	•	•	•	•
4	36	Main-Taunus-Kreis	43	862	418 631	2 986	421 617
4	36	Main-Taunus-Kreis	43.1	21	13 285	34	13 318
4	36	Main-Taunus-Kreis	43.11	10	4 309	•	•
4	36	Main-Taunus-Kreis	43.12	11	8 976	•	•
4	36	Main-Taunus-Kreis	43.13	—	—	—	—
4	36	Main-Taunus-Kreis	43.2	386	201 626	1 710	203 337
4	36	Main-Taunus-Kreis	43.21	92	65 195	226	65 421
4	36	Main-Taunus-Kreis	43.22	143	78 669	316	78 985
4	36	Main-Taunus-Kreis	43.29	151	57 763	1 168	58 931
4	36	Main-Taunus-Kreis	43.29.1	126	41 726	377	42 104
4	36	Main-Taunus-Kreis	43.29.9	25	16 036	791	16 827
4	36	Main-Taunus-Kreis	43.3	272	92 087	925	93 012
4	36	Main-Taunus-Kreis	43.31	12	6 987	84	7 071
4	36	Main-Taunus-Kreis	43.32	59	16 993	80	17 072
4	36	Main-Taunus-Kreis	43.33	103	28 362	562	28 925
4	36	Main-Taunus-Kreis	43.34	77	34 274	54	34 328
4	36	Main-Taunus-Kreis	43.34.1	73	32 711	54	32 766
4	36	Main-Taunus-Kreis	43.34.2	4	1 563	0	1 563
4	36	Main-Taunus-Kreis	43.39	21	5 470	146	5 616
4	36	Main-Taunus-Kreis	43.9	183	111 632	317	111 949
4	36	Main-Taunus-Kreis	43.91	51	29 197	42	29 239
4	36	Main-Taunus-Kreis	43.91.1	37	24 871	•	•
4	36	Main-Taunus-Kreis	43.91.2	14	4 326	•	•
4	36	Main-Taunus-Kreis	43.99	132	82 435	275	82 711
4	36	Main-Taunus-Kreis	43.99.1	11	5 193	•	•
4	36	Main-Taunus-Kreis	43.99.2	5	1 334	•	•
4	36	Main-Taunus-Kreis	43.99.9	116	75 908	116	76 024
4	36	Main-Taunus-Kreis	G	1 751	14 303 477	3 000 751	17 304 229
4	36	Main-Taunus-Kreis	45	272	686 579	53 645	740 225
4	36	Main-Taunus-Kreis	45.1	105	507 806	50 674	558 479
4	36	Main-Taunus-Kreis	45.11	102	499 097	49 070	548 167
4	36	Main-Taunus-Kreis	45.19	3	8 708	1 604	10 312
4	36	Main-Taunus-Kreis	45.2	101	44 322	116	44 438
4	36	Main-Taunus-Kreis	45.20.1	14	7 588	•	•
4	36	Main-Taunus-Kreis	45.20.2	10	2 183	•	•
4	36	Main-Taunus-Kreis	45.20.3	73	28 782	58	28 840
4	36	Main-Taunus-Kreis	45.20.4	4	5 770	58	5 828
4	36	Main-Taunus-Kreis	45.3	55	132 491	2 641	135 132
4	36	Main-Taunus-Kreis	45.31	12	106 492	48	106 540
4	36	Main-Taunus-Kreis	45.32	43	25 999	2 593	28 592
4	36	Main-Taunus-Kreis	45.4	11	1 960	215	2 176
4	36	Main-Taunus-Kreis	46	659	12 843 263	2 895 537	15 738 800
4	36	Main-Taunus-Kreis	46.1	235	83 325	3 733	87 058
4	36	Main-Taunus-Kreis	46.11	•	•	•	•
4	36	Main-Taunus-Kreis	46.12	•	•	•	•
4	36	Main-Taunus-Kreis	46.13	15	2 589	278	2 866
4	36	Main-Taunus-Kreis	46.13.1	•	•	•	•
4	36	Main-Taunus-Kreis	46.13.2	•	•	•	•
4	36	Main-Taunus-Kreis	46.14	45	21 043	1 021	22 064
4	36	Main-Taunus-Kreis	46.15	19	3 361	159	3 521
4	36	Main-Taunus-Kreis	46.16	36	17 251	895	18 146
4	36	Main-Taunus-Kreis	46.17	14	6 048	77	6 125
4	36	Main-Taunus-Kreis	46.18	80	23 692	879	24 571
4	36	Main-Taunus-Kreis	46.18.1	•	•	•	•
4	36	Main-Taunus-Kreis	46.18.2	•	•	•	•
4	36	Main-Taunus-Kreis	46.18.3	—	—	—	—
4	36	Main-Taunus-Kreis	46.18.4	8	1 831	92	1 924

6. Umsatzsteuerpflichtige und steuerbarer Umsatz 2017 in den kreisfreien Städten, Landkreisen und Regierungsbezirken nach wirtschaftlicher Gliederung

Regierungs- bezirk	Kreisfreie Städte / Landkreise	Name	WZ 2008	Steuer- pflichtige	Steuerbarer Umsatz		
					Lieferungen und Leistungen	Inner- gemein- schaftliche Erwerbe	Insgesamt
				Anzahl	1000 Euro		
4	36	Main-Taunus-Kreis	46.18.5	6	877	4	882
4	36	Main-Taunus-Kreis	46.18.6	6	1 441	2	1 443
4	36	Main-Taunus-Kreis	46.18.7	3	848	9	857
4	36	Main-Taunus-Kreis	46.18.9	52	16 295	370	16 665
4	36	Main-Taunus-Kreis	46.19	19	8 354	405	8 759
4	36	Main-Taunus-Kreis	46.2	13	71 470	18 950	90 420
4	36	Main-Taunus-Kreis	46.21	8	67 904	16 727	84 630
4	36	Main-Taunus-Kreis	46.22
4	36	Main-Taunus-Kreis	46.23	—	—	—	—
4	36	Main-Taunus-Kreis	46.24
4	36	Main-Taunus-Kreis	46.3	39	151 205	15 911	167 116
4	36	Main-Taunus-Kreis	46.31	3	907	.	.
4	36	Main-Taunus-Kreis	46.32	3	5 796	444	6 240
4	36	Main-Taunus-Kreis	46.33
4	36	Main-Taunus-Kreis	46.34	9	7 374	44	7 418
4	36	Main-Taunus-Kreis	46.35	—	—	—	—
4	36	Main-Taunus-Kreis	46.36
4	36	Main-Taunus-Kreis	46.37	—	—	—	—
4	36	Main-Taunus-Kreis	46.38	15	102 726	1 348	104 074
4	36	Main-Taunus-Kreis	46.38.1
4	36	Main-Taunus-Kreis	46.38.2	—	—	—	—
4	36	Main-Taunus-Kreis	46.38.9
4	36	Main-Taunus-Kreis	46.39	6	34 039	14 076	48 114
4	36	Main-Taunus-Kreis	46.39.1	—	—	—	—
4	36	Main-Taunus-Kreis	46.39.9	6	34 039	14 076	48 114
4	36	Main-Taunus-Kreis	46.4	140	9 139 875	2 163 356	11 303 231
4	36	Main-Taunus-Kreis	46.41	14	4 035	899	4 934
4	36	Main-Taunus-Kreis	46.42	18	52 748	7 853	60 601
4	36	Main-Taunus-Kreis	46.42.1
4	36	Main-Taunus-Kreis	46.42.2
4	36	Main-Taunus-Kreis	46.43
4	36	Main-Taunus-Kreis	46.43.1	4	164 091	70 604	234 695
4	36	Main-Taunus-Kreis	46.43.2	6	12 576	1 794	14 370
4	36	Main-Taunus-Kreis	46.43.3
4	36	Main-Taunus-Kreis	46.44	—	—	—	—
4	36	Main-Taunus-Kreis	46.44.1	—	—	—	—
4	36	Main-Taunus-Kreis	46.44.2	—	—	—	—
4	36	Main-Taunus-Kreis	46.45
4	36	Main-Taunus-Kreis	46.46	31	702 066	300 925	1 002 992
4	36	Main-Taunus-Kreis	46.46.1	8	104 300	57 707	162 007
4	36	Main-Taunus-Kreis	46.46.2	23	597 767	243 218	840 985
4	36	Main-Taunus-Kreis	46.47	6	6 255	46	6 301
4	36	Main-Taunus-Kreis	46.48
4	36	Main-Taunus-Kreis	46.49	29	350 033	64 139	414 172
4	36	Main-Taunus-Kreis	46.49.1
4	36	Main-Taunus-Kreis	46.49.2	5	19 077	938	20 015
4	36	Main-Taunus-Kreis	46.49.3
4	36	Main-Taunus-Kreis	46.49.4	13	309 617	59 521	369 138
4	36	Main-Taunus-Kreis	46.49.5	7	14 689	156	14 845
4	36	Main-Taunus-Kreis	46.5	40	1 123 770	226 337	1 350 107
4	36	Main-Taunus-Kreis	46.51	19	929 846	208 675	1 138 522
4	36	Main-Taunus-Kreis	46.52	21	193 924	17 662	211 585
4	36	Main-Taunus-Kreis	46.6	85	1 092 920	194 508	1 287 428
4	36	Main-Taunus-Kreis	46.61
4	36	Main-Taunus-Kreis	46.62	9	6 469	1 007	7 477
4	36	Main-Taunus-Kreis	46.63	4	11 162	745	11 907
4	36	Main-Taunus-Kreis	46.64
4	36	Main-Taunus-Kreis	46.65
4	36	Main-Taunus-Kreis	46.66	6	15 864	3 981	19 845
4	36	Main-Taunus-Kreis	46.69	62	1 038 841	186 360	1 225 201
4	36	Main-Taunus-Kreis	46.7	82	1 006 778	228 056	1 234 834
4	36	Main-Taunus-Kreis	46.71	6	8 097	527	8 624
4	36	Main-Taunus-Kreis	46.71.1
4	36	Main-Taunus-Kreis	46.71.2
4	36	Main-Taunus-Kreis	46.72	5	73 634	1 002	74 636

6. Umsatzsteuerpflichtige und steuerbarer Umsatz 2017 in den kreisfreien Städten, Landkreisen und Regierungsbezirken nach wirtschaftlicher Gliederung

Regierungs- bezirk	Kreisfreie Städte / Landkreise	Name	WZ 2008	Steuer- pflichtige	Steuerbarer Umsatz		
					Lieferungen und Leistungen	Inner- gemein- schaftliche Erwerbe	Insgesamt
				Anzahl	1000 Euro		
4	36	Main-Taunus-Kreis	46.73	24	100 831	2 217	103 048
4	36	Main-Taunus-Kreis	46.73.1	•	•	•	•
4	36	Main-Taunus-Kreis	46.73.2	•	•	•	•
4	36	Main-Taunus-Kreis	46.73.3	•	•	•	•
4	36	Main-Taunus-Kreis	46.73.4	11	60 117	217	60 333
4	36	Main-Taunus-Kreis	46.73.5	•	•	•	•
4	36	Main-Taunus-Kreis	46.73.6	•	•	•	•
4	36	Main-Taunus-Kreis	46.73.7	3	1 266	64	1 330
4	36	Main-Taunus-Kreis	46.73.8	—	—	—	—
4	36	Main-Taunus-Kreis	46.74	16	141 213	31 532	172 744
4	36	Main-Taunus-Kreis	46.74.1	10	41 088	5 547	46 635
4	36	Main-Taunus-Kreis	46.74.2	—	—	—	—
4	36	Main-Taunus-Kreis	46.74.3	6	100 125	25 984	126 109
4	36	Main-Taunus-Kreis	46.75	24	675 284	192 045	867 328
4	36	Main-Taunus-Kreis	46.76	•	•	•	•
4	36	Main-Taunus-Kreis	46.77	•	•	•	•
4	36	Main-Taunus-Kreis	46.9	25	173 918	44 687	218 605
4	36	Main-Taunus-Kreis	47	820	773 635	51 569	825 204
4	36	Main-Taunus-Kreis	47.1	89	61 192	2 215	63 408
4	36	Main-Taunus-Kreis	47.11	45	41 983	779	42 762
4	36	Main-Taunus-Kreis	47.19	44	19 210	1 436	20 646
4	36	Main-Taunus-Kreis	47.2	88	22 689	1 231	23 919
4	36	Main-Taunus-Kreis	47.21	9	4 200	•	•
4	36	Main-Taunus-Kreis	47.22	•	•	•	•
4	36	Main-Taunus-Kreis	47.23	•	•	•	•
4	36	Main-Taunus-Kreis	47.24	13	2 557	15	2 572
4	36	Main-Taunus-Kreis	47.25	21	3 917	766	4 683
4	36	Main-Taunus-Kreis	47.26	7	2 612	2	2 613
4	36	Main-Taunus-Kreis	47.29	30	7 096	447	7 543
4	36	Main-Taunus-Kreis	47.3	19	20 413	0	20 413
4	36	Main-Taunus-Kreis	47.30.1	16	18 063	0	18 063
4	36	Main-Taunus-Kreis	47.30.2	3	2 350	0	2 350
4	36	Main-Taunus-Kreis	47.4	46	16 608	312	16 920
4	36	Main-Taunus-Kreis	47.41	18	6 076	182	6 258
4	36	Main-Taunus-Kreis	47.42	9	4 736	34	4 769
4	36	Main-Taunus-Kreis	47.43	19	5 796	96	5 893
4	36	Main-Taunus-Kreis	47.5	151	77 514	10 507	88 022
4	36	Main-Taunus-Kreis	47.51	36	9 649	2 330	11 979
4	36	Main-Taunus-Kreis	47.52	38	17 537	1 698	19 236
4	36	Main-Taunus-Kreis	47.52.1	18	13 271	1 605	14 876
4	36	Main-Taunus-Kreis	47.52.3	20	4 267	93	4 360
4	36	Main-Taunus-Kreis	47.53	11	3 876	41	3 917
4	36	Main-Taunus-Kreis	47.54	33	15 313	183	15 495
4	36	Main-Taunus-Kreis	47.59	33	31 139	6 255	37 394
4	36	Main-Taunus-Kreis	47.59.1	20	27 323	5 782	33 105
4	36	Main-Taunus-Kreis	47.59.2	•	•	•	•
4	36	Main-Taunus-Kreis	47.59.3	•	•	•	•
4	36	Main-Taunus-Kreis	47.59.9	•	•	•	•
4	36	Main-Taunus-Kreis	47.6	69	55 971	16 361	72 332
4	36	Main-Taunus-Kreis	47.61	12	3 712	3	3 715
4	36	Main-Taunus-Kreis	47.62	29	12 590	•	•
4	36	Main-Taunus-Kreis	47.62.1	10	1 547	•	•
4	36	Main-Taunus-Kreis	47.62.2	19	11 043	64	11 107
4	36	Main-Taunus-Kreis	47.63	•	•	•	•
4	36	Main-Taunus-Kreis	47.64	20	37 994	16 279	54 274
4	36	Main-Taunus-Kreis	47.64.1	9	5 257	71	5 328
4	36	Main-Taunus-Kreis	47.64.2	11	32 737	16 209	48 946
4	36	Main-Taunus-Kreis	47.65	•	•	•	•
4	36	Main-Taunus-Kreis	47.7	270	350 385	10 466	360 851
4	36	Main-Taunus-Kreis	47.71	33	28 199	3 478	31 677
4	36	Main-Taunus-Kreis	47.72	12	33 084	2 170	35 254
4	36	Main-Taunus-Kreis	47.72.1	•	•	•	•
4	36	Main-Taunus-Kreis	47.72.2	•	•	•	•
4	36	Main-Taunus-Kreis	47.73	44	189 821	204	190 025
4	36	Main-Taunus-Kreis	47.74	18	11 742	1 373	13 115

6. Umsatzsteuerpflichtige und steuerbarer Umsatz 2017 in den kreisfreien Städten, Landkreisen und Regierungsbezirken nach wirtschaftlicher Gliederung

Regierungs- bezirk	Kreisfreie Städte / Landkreise	Name	WZ 2008	Steuer- pflichtige	Steuerbarer Umsatz		
					Lieferungen und Leistungen	Inner- gemein- schaftliche Erwerbe	Insgesamt
				Anzahl	1000 Euro		
4	36	Main-Taunus-Kreis	47.75	25	18 426	455	18 881
4	36	Main-Taunus-Kreis	47.76	43	14 196	427	14 623
4	36	Main-Taunus-Kreis	47.76.1	40	13 954	418	14 372
4	36	Main-Taunus-Kreis	47.76.2	3	242	9	251
4	36	Main-Taunus-Kreis	47.77	13	2 195	19	2 214
4	36	Main-Taunus-Kreis	47.78	67	50 496	2 172	52 669
4	36	Main-Taunus-Kreis	47.78.1
4	36	Main-Taunus-Kreis	47.78.2
4	36	Main-Taunus-Kreis	47.78.3	14	12 807	1 155	13 962
4	36	Main-Taunus-Kreis	47.78.9	26	28 929	888	29 817
4	36	Main-Taunus-Kreis	47.79	15	2 226	168	2 394
4	36	Main-Taunus-Kreis	47.79.1	9	1 049	7	1 056
4	36	Main-Taunus-Kreis	47.79.2
4	36	Main-Taunus-Kreis	47.79.9
4	36	Main-Taunus-Kreis	47.8	13	2 875	248	3 123
4	36	Main-Taunus-Kreis	47.81	4	1 306	49	1 355
4	36	Main-Taunus-Kreis	47.82
4	36	Main-Taunus-Kreis	47.89
4	36	Main-Taunus-Kreis	47.9	75	165 987	10 229	176 216
4	36	Main-Taunus-Kreis	47.91	38	84 609	5 235	89 844
4	36	Main-Taunus-Kreis	47.99	37	81 378	4 994	86 372
4	36	Main-Taunus-Kreis	47.99.1
4	36	Main-Taunus-Kreis	47.99.9
4	36	Main-Taunus-Kreis	H	321	343 505	941	344 445
4	36	Main-Taunus-Kreis	49	168	174 518	226	174 744
4	36	Main-Taunus-Kreis	49.1	—	—	—	—
4	36	Main-Taunus-Kreis	49.2	—	—	—	—
4	36	Main-Taunus-Kreis	49.3
4	36	Main-Taunus-Kreis	49.31	10	38 936	3	38 939
4	36	Main-Taunus-Kreis	49.32
4	36	Main-Taunus-Kreis	49.39	14	21 093	.	.
4	36	Main-Taunus-Kreis	49.39.1
4	36	Main-Taunus-Kreis	49.39.2
4	36	Main-Taunus-Kreis	49.39.9	6	802	.	.
4	36	Main-Taunus-Kreis	49.4	90	100 562	223	100 785
4	36	Main-Taunus-Kreis	49.41	68	59 390	203	59 593
4	36	Main-Taunus-Kreis	49.42	22	41 172	20	41 192
4	36	Main-Taunus-Kreis	49.5
4	36	Main-Taunus-Kreis	50	—	—	—	—
4	36	Main-Taunus-Kreis	50.1	—	—	—	—
4	36	Main-Taunus-Kreis	50.2	—	—	—	—
4	36	Main-Taunus-Kreis	50.3	—	—	—	—
4	36	Main-Taunus-Kreis	50.4	—	—	—	—
4	36	Main-Taunus-Kreis	51
4	36	Main-Taunus-Kreis	51.1
4	36	Main-Taunus-Kreis	51.2	—	—	—	—
4	36	Main-Taunus-Kreis	51.21	—	—	—	—
4	36	Main-Taunus-Kreis	51.22	—	—	—	—
4	36	Main-Taunus-Kreis	52	79	135 442	695	136 137
4	36	Main-Taunus-Kreis	52.1	6	26 443	1	26 444
4	36	Main-Taunus-Kreis	52.2	73	108 999	694	109 693
4	36	Main-Taunus-Kreis	52.21
4	36	Main-Taunus-Kreis	52.21.1	6	5 910	.	.
4	36	Main-Taunus-Kreis	52.21.2
4	36	Main-Taunus-Kreis	52.21.3	—	—	—	—
4	36	Main-Taunus-Kreis	52.21.4	—	—	—	—
4	36	Main-Taunus-Kreis	52.21.5	—	—	—	—
4	36	Main-Taunus-Kreis	52.21.9
4	36	Main-Taunus-Kreis	52.22	—	—	—	—
4	36	Main-Taunus-Kreis	52.22.1	—	—	—	—
4	36	Main-Taunus-Kreis	52.22.2	—	—	—	—
4	36	Main-Taunus-Kreis	52.22.3	—	—	—	—
4	36	Main-Taunus-Kreis	52.22.9	—	—	—	—
4	36	Main-Taunus-Kreis	52.23
4	36	Main-Taunus-Kreis	52.23.1	—	—	—	—

6. Umsatzsteuerpflichtige und steuerbarer Umsatz 2017 in den kreisfreien Städten, Landkreisen und Regierungsbezirken nach wirtschaftlicher Gliederung

Regierungs- bezirk	Kreisfreie Städte / Landkreise	Name	WZ 2008	Steuer- pflichtige	Steuerbarer Umsatz		
					Lieferungen und Leistungen	Inner- gemein- schaftliche Erwerbe	Insgesamt
				Anzahl	1000 Euro		
4	36	Main-Taunus-Kreis	52.23.9	•	•	•	•
4	36	Main-Taunus-Kreis	52.24	—	—	—	—
4	36	Main-Taunus-Kreis	52.29	62	100 024	690	100 714
4	36	Main-Taunus-Kreis	52.29.1	54	89 598	684	90 283
4	36	Main-Taunus-Kreis	52.29.2	—	—	—	—
4	36	Main-Taunus-Kreis	52.29.9	8	10 426	6	10 431
4	36	Main-Taunus-Kreis	53	•	•	•	•
4	36	Main-Taunus-Kreis	53.1	—	—	—	—
4	36	Main-Taunus-Kreis	53.2	•	•	•	•
4	36	Main-Taunus-Kreis	I	633	1 194 722	9 980	1 204 702
4	36	Main-Taunus-Kreis	55	119	402 843	3 981	406 824
4	36	Main-Taunus-Kreis	55.1	104	400 650	3 957	404 606
4	36	Main-Taunus-Kreis	55.10.1	36	366 153	3 130	369 283
4	36	Main-Taunus-Kreis	55.10.2	17	19 719	•	•
4	36	Main-Taunus-Kreis	55.10.3	39	13 615	34	13 648
4	36	Main-Taunus-Kreis	55.10.4	12	1 163	•	•
4	36	Main-Taunus-Kreis	55.2	12	1 595	24	1 619
4	36	Main-Taunus-Kreis	55.20.1	•	•	•	•
4	36	Main-Taunus-Kreis	55.20.2	•	•	•	•
4	36	Main-Taunus-Kreis	55.20.3	•	•	•	•
4	36	Main-Taunus-Kreis	55.20.4	—	—	—	—
4	36	Main-Taunus-Kreis	55.3	•	•	•	•
4	36	Main-Taunus-Kreis	55.9	•	•	•	•
4	36	Main-Taunus-Kreis	55.90.1	—	—	—	—
4	36	Main-Taunus-Kreis	55.90.9	•	•	•	•
4	36	Main-Taunus-Kreis	56	514	791 879	5 999	797 877
4	36	Main-Taunus-Kreis	56.1	331	95 759	812	96 571
4	36	Main-Taunus-Kreis	56.10.1	205	65 136	485	65 621
4	36	Main-Taunus-Kreis	56.10.2	6	8 606	117	8 723
4	36	Main-Taunus-Kreis	56.10.3	84	11 961	26	11 987
4	36	Main-Taunus-Kreis	56.10.4	22	6 670	48	6 718
4	36	Main-Taunus-Kreis	56.10.5	14	3 385	136	3 521
4	36	Main-Taunus-Kreis	56.2	57	672 656	5 160	677 816
4	36	Main-Taunus-Kreis	56.21	•	•	•	•
4	36	Main-Taunus-Kreis	56.29	•	•	•	•
4	36	Main-Taunus-Kreis	56.3	126	23 464	27	23 491
4	36	Main-Taunus-Kreis	56.30.1	101	16 521	8	16 529
4	36	Main-Taunus-Kreis	56.30.2	•	•	•	•
4	36	Main-Taunus-Kreis	56.30.3	11	3 390	18	3 408
4	36	Main-Taunus-Kreis	56.30.4	—	—	—	—
4	36	Main-Taunus-Kreis	56.30.9	•	•	•	•
4	36	Main-Taunus-Kreis	J	810	1 162 079	37 073	1 199 152
4	36	Main-Taunus-Kreis	58	•	•	•	•
4	36	Main-Taunus-Kreis	58.1	23	10 991	269	11 260
4	36	Main-Taunus-Kreis	58.11	7	3 062	0	3 062
4	36	Main-Taunus-Kreis	58.12	•	•	•	•
4	36	Main-Taunus-Kreis	58.13	•	•	•	•
4	36	Main-Taunus-Kreis	58.14	6	3 822	•	•
4	36	Main-Taunus-Kreis	58.19	7	2 572	148	2 721
4	36	Main-Taunus-Kreis	58.2	•	•	•	•
4	36	Main-Taunus-Kreis	58.21	•	•	•	•
4	36	Main-Taunus-Kreis	58.29	•	•	•	•
4	36	Main-Taunus-Kreis	59	17	11 647	4	11 651
4	36	Main-Taunus-Kreis	59.1	13	11 463	3	11 466
4	36	Main-Taunus-Kreis	59.11	10	11 220	3	11 223
4	36	Main-Taunus-Kreis	59.12	—	—	—	—
4	36	Main-Taunus-Kreis	59.13	•	•	•	•
4	36	Main-Taunus-Kreis	59.14	•	•	•	•
4	36	Main-Taunus-Kreis	59.2	4	184	0	185
4	36	Main-Taunus-Kreis	59.20.1	•	•	•	•
4	36	Main-Taunus-Kreis	59.20.2	—	—	—	—
4	36	Main-Taunus-Kreis	59.20.3	•	•	•	•
4	36	Main-Taunus-Kreis	60	•	•	•	•
4	36	Main-Taunus-Kreis	60.1	—	—	—	—
4	36	Main-Taunus-Kreis	60.2	•	•	•	•

6. Umsatzsteuerpflichtige und steuerbarer Umsatz 2017 in den kreisfreien Städten, Landkreisen und Regierungsbezirken nach wirtschaftlicher Gliederung

Regierungs- bezirk	Kreisfreie Städte / Landkreise	Name	WZ 2008	Steuer- pflichtige	Steuerbarer Umsatz		
					Lieferungen und Leistungen	Inner- gemein- schaftliche Erwerbe	Insgesamt
				Anzahl	1000 Euro		
4	36	Main-Taunus-Kreis	61	15	264 878	24 199	289 077
4	36	Main-Taunus-Kreis	61.1
4	36	Main-Taunus-Kreis	61.2
4	36	Main-Taunus-Kreis	61.3	—	—	—	—
4	36	Main-Taunus-Kreis	61.9	10	26 774	1 163	27 937
4	36	Main-Taunus-Kreis	61.90.1
4	36	Main-Taunus-Kreis	61.90.9
4	36	Main-Taunus-Kreis	62	659	835 461	12 331	847 793
4	36	Main-Taunus-Kreis	62.01	235	313 268	2 030	315 298
4	36	Main-Taunus-Kreis	62.01.1	55	40 558	25	40 583
4	36	Main-Taunus-Kreis	62.01.9	180	272 710	2 004	274 715
4	36	Main-Taunus-Kreis	62.02	321	303 440	4 090	307 530
4	36	Main-Taunus-Kreis	62.03	37	16 899	666	17 565
4	36	Main-Taunus-Kreis	62.09	66	201 854	5 546	207 400
4	36	Main-Taunus-Kreis	63	90	30 536	270	30 806
4	36	Main-Taunus-Kreis	63.1	9	11 068	22	11 089
4	36	Main-Taunus-Kreis	63.11
4	36	Main-Taunus-Kreis	63.12
4	36	Main-Taunus-Kreis	63.9	81	19 468	248	19 716
4	36	Main-Taunus-Kreis	63.91	5	335	.	.
4	36	Main-Taunus-Kreis	63.99	76	19 133	.	.
4	36	Main-Taunus-Kreis	K	115	2 158 790	5 773	2 164 562
4	36	Main-Taunus-Kreis	64
4	36	Main-Taunus-Kreis	64.1
4	36	Main-Taunus-Kreis	64.11	—	—	—	—
4	36	Main-Taunus-Kreis	64.19
4	36	Main-Taunus-Kreis	64.19.1
4	36	Main-Taunus-Kreis	64.19.2	—	—	—	—
4	36	Main-Taunus-Kreis	64.19.3
4	36	Main-Taunus-Kreis	64.19.4	—	—	—	—
4	36	Main-Taunus-Kreis	64.19.5	—	—	—	—
4	36	Main-Taunus-Kreis	64.19.6	—	—	—	—
4	36	Main-Taunus-Kreis	64.2	14	9 752	69	9 820
4	36	Main-Taunus-Kreis	64.3
4	36	Main-Taunus-Kreis	64.9	23	1 545 169	4 080	1 549 249
4	36	Main-Taunus-Kreis	64.91
4	36	Main-Taunus-Kreis	64.92	—	—	—	—
4	36	Main-Taunus-Kreis	64.92.1	—	—	—	—
4	36	Main-Taunus-Kreis	64.92.2	—	—	—	—
4	36	Main-Taunus-Kreis	64.99
4	36	Main-Taunus-Kreis	64.99.1	7	640	.	.
4	36	Main-Taunus-Kreis	64.99.9
4	36	Main-Taunus-Kreis	65	—	—	—	—
4	36	Main-Taunus-Kreis	65.1	—	—	—	—
4	36	Main-Taunus-Kreis	65.11	—	—	—	—
4	36	Main-Taunus-Kreis	65.12	—	—	—	—
4	36	Main-Taunus-Kreis	65.12.1	—	—	—	—
4	36	Main-Taunus-Kreis	65.12.2	—	—	—	—
4	36	Main-Taunus-Kreis	65.2	—	—	—	—
4	36	Main-Taunus-Kreis	65.3	—	—	—	—
4	36	Main-Taunus-Kreis	66
4	36	Main-Taunus-Kreis	66.1
4	36	Main-Taunus-Kreis	66.11
4	36	Main-Taunus-Kreis	66.12
4	36	Main-Taunus-Kreis	66.19	42	11 688	5	11 693
4	36	Main-Taunus-Kreis	66.2	21	2 249	.	.
4	36	Main-Taunus-Kreis	66.21	—	—	—	—
4	36	Main-Taunus-Kreis	66.22
4	36	Main-Taunus-Kreis	66.29
4	36	Main-Taunus-Kreis	66.3	5	1 923	18	1 942
4	36	Main-Taunus-Kreis	L	1 126	1 867 528	1 458	1 868 985
4	36	Main-Taunus-Kreis	68	1 126	1 867 528	1 458	1 868 985
4	36	Main-Taunus-Kreis	68.1	83	773 708	1 016	774 724
4	36	Main-Taunus-Kreis	68.2	741	841 516	431	841 948
4	36	Main-Taunus-Kreis	68.3	302	252 303	10	252 313

6. Umsatzsteuerpflichtige und steuerbarer Umsatz 2017 in den kreisfreien Städten, Landkreisen und Regierungsbezirken nach wirtschaftlicher Gliederung

Regierungs- bezirk	Kreisfreie Städte / Landkreise	Name	WZ 2008	Steuer- pflichtige	Steuerbarer Umsatz		
					Lieferungen und Leistungen	Inner- gemein- schaftliche Erwerbe	Insgesamt
				Anzahl	1000 Euro		
4	36	Main-Taunus-Kreis	68.31	159	150 387	0	150 387
4	36	Main-Taunus-Kreis	68.32	143	101 916	10	101 926
4	36	Main-Taunus-Kreis	M	2 071	2 251 038	238 622	2 489 661
4	36	Main-Taunus-Kreis	69	470	120 642	17	120 659
4	36	Main-Taunus-Kreis	69.1	222	41 226	13	41 239
4	36	Main-Taunus-Kreis	69.10.1	52	15 780	12	15 792
4	36	Main-Taunus-Kreis	69.10.2	144	23 024	0	23 024
4	36	Main-Taunus-Kreis	69.10.3	—	—	—	—
4	36	Main-Taunus-Kreis	69.10.4	—	—	—	—
4	36	Main-Taunus-Kreis	69.10.9	26	2 422	0	2 422
4	36	Main-Taunus-Kreis	69.2	248	79 416	4	79 421
4	36	Main-Taunus-Kreis	69.20.1	28	13 065	2	13 067
4	36	Main-Taunus-Kreis	69.20.2	3	188	.	.
4	36	Main-Taunus-Kreis	69.20.3	181	61 212	2	61 214
4	36	Main-Taunus-Kreis	69.20.4	36	4 951	.	.
4	36	Main-Taunus-Kreis	70	749	1 180 754	222 114	1 402 868
4	36	Main-Taunus-Kreis	70.1
4	36	Main-Taunus-Kreis	70.10.1	10	3 813	48	3 862
4	36	Main-Taunus-Kreis	70.10.9
4	36	Main-Taunus-Kreis	70.2
4	36	Main-Taunus-Kreis	70.21
4	36	Main-Taunus-Kreis	70.22	684	221 180	235	221 415
4	36	Main-Taunus-Kreis	71	393	240 548	2 881	243 429
4	36	Main-Taunus-Kreis	71.1	375	235 030	2 704	237 734
4	36	Main-Taunus-Kreis	71.11	124	29 979	1 460	31 439
4	36	Main-Taunus-Kreis	71.11.1	79	19 376	1 449	20 825
4	36	Main-Taunus-Kreis	71.11.2	19	2 021	1	2 022
4	36	Main-Taunus-Kreis	71.11.3	10	2 536	0	2 536
4	36	Main-Taunus-Kreis	71.11.4	16	6 045	11	6 056
4	36	Main-Taunus-Kreis	71.12	251	205 051	1 244	206 295
4	36	Main-Taunus-Kreis	71.12.1	98	57 529	170	57 699
4	36	Main-Taunus-Kreis	71.12.2	91	129 776	774	130 550
4	36	Main-Taunus-Kreis	71.12.3	6	3 417	300	3 718
4	36	Main-Taunus-Kreis	71.12.9	56	14 329	0	14 329
4	36	Main-Taunus-Kreis	71.2	18	5 519	176	5 695
4	36	Main-Taunus-Kreis	72
4	36	Main-Taunus-Kreis	72.1
4	36	Main-Taunus-Kreis	72.11	4	243	.	.
4	36	Main-Taunus-Kreis	72.19
4	36	Main-Taunus-Kreis	72.2	10	1 299	.	.
4	36	Main-Taunus-Kreis	73	123	105 514	13 089	118 603
4	36	Main-Taunus-Kreis	73.1	111	102 702	13 043	115 745
4	36	Main-Taunus-Kreis	73.11
4	36	Main-Taunus-Kreis	73.12
4	36	Main-Taunus-Kreis	73.2	12	2 812	46	2 859
4	36	Main-Taunus-Kreis	74
4	36	Main-Taunus-Kreis	74.1	87	10 293	190	10 483
4	36	Main-Taunus-Kreis	74.10.1	7	2 235	.	.
4	36	Main-Taunus-Kreis	74.10.2	52	3 925	.	.
4	36	Main-Taunus-Kreis	74.10.3	28	4 133	158	4 291
4	36	Main-Taunus-Kreis	74.2	35	5 842	.	.
4	36	Main-Taunus-Kreis	74.20.1
4	36	Main-Taunus-Kreis	74.20.2
4	36	Main-Taunus-Kreis	74.3
4	36	Main-Taunus-Kreis	74.30.1	11	1 648	.	.
4	36	Main-Taunus-Kreis	74.30.2
4	36	Main-Taunus-Kreis	74.9	110	22 476	30	22 507
4	36	Main-Taunus-Kreis	75	27	19 973	34	20 007
4	36	Main-Taunus-Kreis	75.00.1	24	19 481	.	.
4	36	Main-Taunus-Kreis	75.00.9	3	492	.	.
4	36	Main-Taunus-Kreis	N	861	4 480 509	25 792	4 506 302
4	36	Main-Taunus-Kreis	77	84	1 118 379	9 934	1 128 314
4	36	Main-Taunus-Kreis	77.1
4	36	Main-Taunus-Kreis	77.11
4	36	Main-Taunus-Kreis	77.12

6. Umsatzsteuerpflichtige und steuerbarer Umsatz 2017 in den kreisfreien Städten, Landkreisen und Regierungsbezirken nach wirtschaftlicher Gliederung

Regierungs- bezirk	Kreisfreie Städte / Landkreise	Name	WZ 2008	Steuer- pflichtige	Steuerbarer Umsatz		
					Lieferungen und Leistungen	Inner- gemein- schaftliche Erwerbe	Insgesamt
				Anzahl	1000 Euro		
4	36	Main-Taunus-Kreis	77.2	18	2 629	48	2 677
4	36	Main-Taunus-Kreis	77.21	3	553	•	•
4	36	Main-Taunus-Kreis	77.22	—	—	—	—
4	36	Main-Taunus-Kreis	77.29	15	2 075	•	•
4	36	Main-Taunus-Kreis	77.3	•	•	•	•
4	36	Main-Taunus-Kreis	77.31	•	•	•	•
4	36	Main-Taunus-Kreis	77.32	11	13 758	1 295	15 053
4	36	Main-Taunus-Kreis	77.33	4	2 045	•	•
4	36	Main-Taunus-Kreis	77.34	•	•	•	•
4	36	Main-Taunus-Kreis	77.35	—	—	—	—
4	36	Main-Taunus-Kreis	77.39	21	10 051	9	10 060
4	36	Main-Taunus-Kreis	77.4	3	2 103	•	•
4	36	Main-Taunus-Kreis	78	50	2 765 404	320	2 765 723
4	36	Main-Taunus-Kreis	78.1	27	59 227	29	59 256
4	36	Main-Taunus-Kreis	78.2	17	2 697 841	291	2 698 132
4	36	Main-Taunus-Kreis	78.3	6	8 336	0	8 336
4	36	Main-Taunus-Kreis	79	55	150 081	3	150 084
4	36	Main-Taunus-Kreis	79.1	•	•	•	•
4	36	Main-Taunus-Kreis	79.11	30	88 662	0	88 662
4	36	Main-Taunus-Kreis	79.12	•	•	•	•
4	36	Main-Taunus-Kreis	79.9	•	•	•	•
4	36	Main-Taunus-Kreis	80	32	20 396	19	20 415
4	36	Main-Taunus-Kreis	80.1	25	14 047	16	14 063
4	36	Main-Taunus-Kreis	80.2	7	6 349	2	6 352
4	36	Main-Taunus-Kreis	80.3	—	—	—	—
4	36	Main-Taunus-Kreis	81	419	145 076	2 308	147 384
4	36	Main-Taunus-Kreis	81.1	143	31 824	1 631	33 455
4	36	Main-Taunus-Kreis	81.2	135	70 190	120	70 311
4	36	Main-Taunus-Kreis	81.21	92	58 621	116	58 737
4	36	Main-Taunus-Kreis	81.22	20	8 148	•	•
4	36	Main-Taunus-Kreis	81.22.1	14	2 701	•	•
4	36	Main-Taunus-Kreis	81.22.9	6	5 447	•	•
4	36	Main-Taunus-Kreis	81.29	23	3 422	•	•
4	36	Main-Taunus-Kreis	81.29.1	4	921	•	•
4	36	Main-Taunus-Kreis	81.29.2	•	•	•	•
4	36	Main-Taunus-Kreis	81.29.9	•	•	•	•
4	36	Main-Taunus-Kreis	81.3	141	43 062	557	43 619
4	36	Main-Taunus-Kreis	81.30.1	129	40 454	542	40 996
4	36	Main-Taunus-Kreis	81.30.9	12	2 608	15	2 622
4	36	Main-Taunus-Kreis	82	221	281 173	13 209	294 382
4	36	Main-Taunus-Kreis	82.1	•	•	•	•
4	36	Main-Taunus-Kreis	82.11	51	3 186	•	•
4	36	Main-Taunus-Kreis	82.19	•	•	•	•
4	36	Main-Taunus-Kreis	82.2	•	•	•	•
4	36	Main-Taunus-Kreis	82.3	52	42 279	454	42 733
4	36	Main-Taunus-Kreis	82.9	88	231 799	12 755	244 554
4	36	Main-Taunus-Kreis	82.91	5	3 870	•	•
4	36	Main-Taunus-Kreis	82.91.1	•	•	•	•
4	36	Main-Taunus-Kreis	82.91.2	•	•	•	•
4	36	Main-Taunus-Kreis	82.92	•	•	•	•
4	36	Main-Taunus-Kreis	82.99	•	•	•	•
4	36	Main-Taunus-Kreis	82.99.1	•	•	•	•
4	36	Main-Taunus-Kreis	82.99.9	•	•	•	•
4	36	Main-Taunus-Kreis	O	—	—	—	—
4	36	Main-Taunus-Kreis	P	190	65 369	66	65 436
4	36	Main-Taunus-Kreis	85	190	65 369	66	65 436
4	36	Main-Taunus-Kreis	85.1	—	—	—	—
4	36	Main-Taunus-Kreis	85.2	—	—	—	—
4	36	Main-Taunus-Kreis	85.3	11	6 811	0	6 811
4	36	Main-Taunus-Kreis	85.31	—	—	—	—
4	36	Main-Taunus-Kreis	85.32	11	6 811	0	6 811
4	36	Main-Taunus-Kreis	85.4	•	•	•	•
4	36	Main-Taunus-Kreis	85.41	•	•	•	•
4	36	Main-Taunus-Kreis	85.42	—	—	—	—
4	36	Main-Taunus-Kreis	85.42.1	—	—	—	—

6. Umsatzsteuerpflichtige und steuerbarer Umsatz 2017 in den kreisfreien Städten, Landkreisen und Regierungsbezirken nach wirtschaftlicher Gliederung

Regierungs- bezirk	Kreisfreie Städte / Landkreise	Name	WZ 2008	Steuer- pflichtige	Steuerbarer Umsatz		
					Lieferungen und Leistungen	Inner- gemein- schaftliche Erwerbe	Insgesamt
				Anzahl	1000 Euro		
4	36	Main-Taunus-Kreis	85.42.2	—	—	—	—
4	36	Main-Taunus-Kreis	85.42.3	—	—	—	—
4	36	Main-Taunus-Kreis	85.42.4	—	—	—	—
4	36	Main-Taunus-Kreis	85.5	172	57 287	61	57 348
4	36	Main-Taunus-Kreis	85.51	62	5 839	20	5 858
4	36	Main-Taunus-Kreis	85.52	6	984	•	•
4	36	Main-Taunus-Kreis	85.53	24	4 196	•	•
4	36	Main-Taunus-Kreis	85.59	80	46 268	41	46 309
4	36	Main-Taunus-Kreis	85.59.1	•	•	•	•
4	36	Main-Taunus-Kreis	85.59.2	47	39 100	2	39 102
4	36	Main-Taunus-Kreis	85.59.9	•	•	•	•
4	36	Main-Taunus-Kreis	85.6	•	•	•	•
4	36	Main-Taunus-Kreis	Q	188	167 509	244	167 753
4	36	Main-Taunus-Kreis	86	178	162 466	243	162 709
4	36	Main-Taunus-Kreis	86.1	•	•	•	•
4	36	Main-Taunus-Kreis	86.10.1	•	•	•	•
4	36	Main-Taunus-Kreis	86.10.2	—	—	—	—
4	36	Main-Taunus-Kreis	86.10.3	—	—	—	—
4	36	Main-Taunus-Kreis	86.2	•	•	•	•
4	36	Main-Taunus-Kreis	86.21	25	5 386	1	5 387
4	36	Main-Taunus-Kreis	86.22	•	•	•	•
4	36	Main-Taunus-Kreis	86.23	28	13 100	17	13 117
4	36	Main-Taunus-Kreis	86.9	101	14 443	93	14 537
4	36	Main-Taunus-Kreis	86.90.1	14	936	3	938
4	36	Main-Taunus-Kreis	86.90.2	32	3 825	0	3 825
4	36	Main-Taunus-Kreis	86.90.3	6	370	4	374
4	36	Main-Taunus-Kreis	86.90.9	49	9 313	86	9 399
4	36	Main-Taunus-Kreis	87	•	•	•	•
4	36	Main-Taunus-Kreis	87.1	—	—	—	—
4	36	Main-Taunus-Kreis	87.2	—	—	—	—
4	36	Main-Taunus-Kreis	87.3	•	•	•	•
4	36	Main-Taunus-Kreis	87.9	—	—	—	—
4	36	Main-Taunus-Kreis	88	•	•	•	•
4	36	Main-Taunus-Kreis	88.1	3	112	•	•
4	36	Main-Taunus-Kreis	88.10.1	•	•	•	•
4	36	Main-Taunus-Kreis	88.10.2	•	•	•	•
4	36	Main-Taunus-Kreis	88.9	•	•	•	•
4	36	Main-Taunus-Kreis	88.91	—	—	—	—
4	36	Main-Taunus-Kreis	88.99	•	•	•	•
4	36	Main-Taunus-Kreis	R	253	95 489	2 812	98 301
4	36	Main-Taunus-Kreis	90	•	•	•	•
4	36	Main-Taunus-Kreis	90.01	22	1 084	•	•
4	36	Main-Taunus-Kreis	90.01.1	—	—	—	—
4	36	Main-Taunus-Kreis	90.01.2	4	240	•	•
4	36	Main-Taunus-Kreis	90.01.3	3	126	•	•
4	36	Main-Taunus-Kreis	90.01.4	15	719	•	•
4	36	Main-Taunus-Kreis	90.02	12	860	56	917
4	36	Main-Taunus-Kreis	90.03	91	8 419	2	8 421
4	36	Main-Taunus-Kreis	90.03.1	•	•	•	•
4	36	Main-Taunus-Kreis	90.03.2	28	3 973	•	•
4	36	Main-Taunus-Kreis	90.03.3	13	714	2	716
4	36	Main-Taunus-Kreis	90.03.4	•	•	•	•
4	36	Main-Taunus-Kreis	90.03.5	43	2 768	•	•
4	36	Main-Taunus-Kreis	90.04	•	•	•	•
4	36	Main-Taunus-Kreis	90.04.1	•	•	•	•
4	36	Main-Taunus-Kreis	90.04.2	•	•	•	•
4	36	Main-Taunus-Kreis	90.04.3	•	•	•	•
4	36	Main-Taunus-Kreis	91	•	•	•	•
4	36	Main-Taunus-Kreis	91.01	—	—	—	—
4	36	Main-Taunus-Kreis	91.02	•	•	•	•
4	36	Main-Taunus-Kreis	91.03	—	—	—	—
4	36	Main-Taunus-Kreis	91.04	—	—	—	—
4	36	Main-Taunus-Kreis	92	31	28 487	43	28 530
4	36	Main-Taunus-Kreis	92.00.1	24	25 189	43	25 232
4	36	Main-Taunus-Kreis	92.00.2	•	•	•	•

6. Umsatzsteuerpflichtige und steuerbarer Umsatz 2017 in den kreisfreien Städten, Landkreisen und Regierungsbezirken nach wirtschaftlicher Gliederung

Regierungs- bezirk	Kreisfreie Städte / Landkreise	Name	WZ 2008	Steuer- pflichtige	Steuerbarer Umsatz		
					Lieferungen und Leistungen	Inner- gemein- schaftliche Erwerbe	Insgesamt
				Anzahl	1000 Euro		
4	36	Main-Taunus-Kreis	92.00.3	•	•	•	•
4	36	Main-Taunus-Kreis	93	93	55 343	2 711	58 054
4	36	Main-Taunus-Kreis	93.1	74	50 785	2 710	53 495
4	36	Main-Taunus-Kreis	93.11	19	14 019	99	14 118
4	36	Main-Taunus-Kreis	93.12	•	•	•	•
4	36	Main-Taunus-Kreis	93.13	24	20 734	66	20 799
4	36	Main-Taunus-Kreis	93.19	•	•	•	•
4	36	Main-Taunus-Kreis	93.2	19	4 558	1	4 559
4	36	Main-Taunus-Kreis	93.21	3	1 135	•	•
4	36	Main-Taunus-Kreis	93.29	16	3 423	•	•
4	36	Main-Taunus-Kreis	S	•	•	•	•
4	36	Main-Taunus-Kreis	94	32	59 167	29	59 197
4	36	Main-Taunus-Kreis	94.1	9	56 953	17	56 971
4	36	Main-Taunus-Kreis	94.11	•	•	•	•
4	36	Main-Taunus-Kreis	94.12	•	•	•	•
4	36	Main-Taunus-Kreis	94.2	—	—	—	—
4	36	Main-Taunus-Kreis	94.9	23	2 214	12	2 226
4	36	Main-Taunus-Kreis	94.91	5	259	0	260
4	36	Main-Taunus-Kreis	94.92	—	—	—	—
4	36	Main-Taunus-Kreis	94.99	18	1 955	11	1 966
4	36	Main-Taunus-Kreis	94.99.1	10	1 375	11	1 386
4	36	Main-Taunus-Kreis	94.99.2	•	•	•	•
4	36	Main-Taunus-Kreis	94.99.3	•	•	•	•
4	36	Main-Taunus-Kreis	94.99.4	—	—	—	—
4	36	Main-Taunus-Kreis	94.99.9	5	225	•	•
4	36	Main-Taunus-Kreis	95	•	•	•	•
4	36	Main-Taunus-Kreis	95.1	•	•	•	•
4	36	Main-Taunus-Kreis	95.11	•	•	•	•
4	36	Main-Taunus-Kreis	95.12	—	—	—	—
4	36	Main-Taunus-Kreis	95.2	•	•	•	•
4	36	Main-Taunus-Kreis	95.21	•	•	•	•
4	36	Main-Taunus-Kreis	95.22	4	401	24	425
4	36	Main-Taunus-Kreis	95.23	•	•	•	•
4	36	Main-Taunus-Kreis	95.24	6	911	1	912
4	36	Main-Taunus-Kreis	95.25	3	423	•	•
4	36	Main-Taunus-Kreis	95.29	27	3 537	11	3 548
4	36	Main-Taunus-Kreis	96	549	62 866	867	63 732
4	36	Main-Taunus-Kreis	96.01	29	3 590	71	3 661
4	36	Main-Taunus-Kreis	96.02	252	26 377	191	26 568
4	36	Main-Taunus-Kreis	96.02.1	165	20 871	115	20 986
4	36	Main-Taunus-Kreis	96.02.2	87	5 506	76	5 582
4	36	Main-Taunus-Kreis	96.03	11	3 411	7	3 419
4	36	Main-Taunus-Kreis	96.03.1	11	3 411	7	3 419
4	36	Main-Taunus-Kreis	96.03.2	—	—	—	—
4	36	Main-Taunus-Kreis	96.04	9	3 270	324	3 594
4	36	Main-Taunus-Kreis	96.09	248	26 218	273	26 491
4	37	Odenwaldkreis	A - S	3 779	4 178 720	515 441	4 694 161
4	37	Odenwaldkreis	A	117	29 672	230	29 902
4	37	Odenwaldkreis	01	87	21 149	102	21 251
4	37	Odenwaldkreis	01.1	25	8 091	77	8 168
4	37	Odenwaldkreis	01.11	25	8 091	77	8 168
4	37	Odenwaldkreis	01.12	—	—	—	—
4	37	Odenwaldkreis	01.13	—	—	—	—
4	37	Odenwaldkreis	01.13.1	—	—	—	—
4	37	Odenwaldkreis	01.13.2	—	—	—	—
4	37	Odenwaldkreis	01.14	—	—	—	—
4	37	Odenwaldkreis	01.15	—	—	—	—
4	37	Odenwaldkreis	01.16	—	—	—	—
4	37	Odenwaldkreis	01.19	—	—	—	—
4	37	Odenwaldkreis	01.19.1	—	—	—	—
4	37	Odenwaldkreis	01.19.2	—	—	—	—
4	37	Odenwaldkreis	01.19.9	—	—	—	—
4	37	Odenwaldkreis	01.2	—	—	—	—
4	37	Odenwaldkreis	01.21	—	—	—	—
4	37	Odenwaldkreis	01.22	—	—	—	—

6. Umsatzsteuerpflichtige und steuerbarer Umsatz 2017 in den kreisfreien Städten, Landkreisen und Regierungsbezirken nach wirtschaftlicher Gliederung

Regierungs- bezirk	Kreisfreie Städte / Landkreise	Name	WZ 2008	Steuer- pflichtige	Steuerbarer Umsatz		
					Lieferungen und Leistungen	Inner- gemein- schaftliche Erwerbe	Insgesamt
				Anzahl	1000 Euro		
4	37	Odenwaldkreis	01.23	—	—	—	—
4	37	Odenwaldkreis	01.24	—	—	—	—
4	37	Odenwaldkreis	01.25	—	—	—	—
4	37	Odenwaldkreis	01.25.1	—	—	—	—
4	37	Odenwaldkreis	01.25.9	—	—	—	—
4	37	Odenwaldkreis	01.26	—	—	—	—
4	37	Odenwaldkreis	01.27	—	—	—	—
4	37	Odenwaldkreis	01.28	—	—	—	—
4	37	Odenwaldkreis	01.29	—	—	—	—
4	37	Odenwaldkreis	01.3
4	37	Odenwaldkreis	01.30.1
4	37	Odenwaldkreis	01.30.2
4	37	Odenwaldkreis	01.4	16	2 122	17	2 140
4	37	Odenwaldkreis	01.41	—	—	—	—
4	37	Odenwaldkreis	01.42
4	37	Odenwaldkreis	01.43	8	1 646	15	1 661
4	37	Odenwaldkreis	01.44
4	37	Odenwaldkreis	01.45
4	37	Odenwaldkreis	01.46
4	37	Odenwaldkreis	01.47	—	—	—	—
4	37	Odenwaldkreis	01.49	4	220	3	223
4	37	Odenwaldkreis	01.5	33	9 161	4	9 165
4	37	Odenwaldkreis	01.6
4	37	Odenwaldkreis	01.61	3	744	.	.
4	37	Odenwaldkreis	01.62	4	224	.	.
4	37	Odenwaldkreis	01.63	3	327	5	331
4	37	Odenwaldkreis	01.64
4	37	Odenwaldkreis	01.7	—	—	—	—
4	37	Odenwaldkreis	02
4	37	Odenwaldkreis	02.1	3	1 420	.	.
4	37	Odenwaldkreis	02.2
4	37	Odenwaldkreis	02.3	—	—	—	—
4	37	Odenwaldkreis	02.4	19	5 537	128	5 665
4	37	Odenwaldkreis	03
4	37	Odenwaldkreis	03.1
4	37	Odenwaldkreis	03.11	—	—	—	—
4	37	Odenwaldkreis	03.12
4	37	Odenwaldkreis	03.2
4	37	Odenwaldkreis	03.21	—	—	—	—
4	37	Odenwaldkreis	03.22
4	37	Odenwaldkreis	B
4	37	Odenwaldkreis	05	—	—	—	—
4	37	Odenwaldkreis	05.1	—	—	—	—
4	37	Odenwaldkreis	05.2	—	—	—	—
4	37	Odenwaldkreis	06	—	—	—	—
4	37	Odenwaldkreis	06.1	—	—	—	—
4	37	Odenwaldkreis	06.2	—	—	—	—
4	37	Odenwaldkreis	07	—	—	—	—
4	37	Odenwaldkreis	07.1	—	—	—	—
4	37	Odenwaldkreis	07.2	—	—	—	—
4	37	Odenwaldkreis	07.21	—	—	—	—
4	37	Odenwaldkreis	07.29	—	—	—	—
4	37	Odenwaldkreis	08
4	37	Odenwaldkreis	08.1
4	37	Odenwaldkreis	08.11	—	—	—	—
4	37	Odenwaldkreis	08.12
4	37	Odenwaldkreis	08.9	—	—	—	—
4	37	Odenwaldkreis	08.91	—	—	—	—
4	37	Odenwaldkreis	08.92	—	—	—	—
4	37	Odenwaldkreis	08.93	—	—	—	—
4	37	Odenwaldkreis	08.99	—	—	—	—
4	37	Odenwaldkreis	09	—	—	—	—
4	37	Odenwaldkreis	09.1	—	—	—	—
4	37	Odenwaldkreis	09.9	—	—	—	—
4	37	Odenwaldkreis	C	432	2 634 336	467 832	3 102 168

6. Umsatzsteuerpflichtige und steuerbarer Umsatz 2017 in den kreisfreien Städten, Landkreisen und Regierungsbezirken nach wirtschaftlicher Gliederung

Regierungs- bezirk	Kreisfreie Städte / Landkreise	Name	WZ 2008	Steuer- pflichtige	Steuerbarer Umsatz		
					Lieferungen und Leistungen	Inner- gemein- schaftliche Erwerbe	Insgesamt
				Anzahl	1000 Euro		
4	37	Odenwaldkreis	10	70	301 909	85 036	386 945
4	37	Odenwaldkreis	10.1	27	18 942	6	18 948
4	37	Odenwaldkreis	10.11
4	37	Odenwaldkreis	10.12	—	—	—	—
4	37	Odenwaldkreis	10.13
4	37	Odenwaldkreis	10.2	—	—	—	—
4	37	Odenwaldkreis	10.3
4	37	Odenwaldkreis	10.31	—	—	—	—
4	37	Odenwaldkreis	10.32	—	—	—	—
4	37	Odenwaldkreis	10.39
4	37	Odenwaldkreis	10.4	—	—	—	—
4	37	Odenwaldkreis	10.41	—	—	—	—
4	37	Odenwaldkreis	10.42	—	—	—	—
4	37	Odenwaldkreis	10.5
4	37	Odenwaldkreis	10.51
4	37	Odenwaldkreis	10.52
4	37	Odenwaldkreis	10.6
4	37	Odenwaldkreis	10.61
4	37	Odenwaldkreis	10.62	—	—	—	—
4	37	Odenwaldkreis	10.7
4	37	Odenwaldkreis	10.71
4	37	Odenwaldkreis	10.72
4	37	Odenwaldkreis	10.73	—	—	—	—
4	37	Odenwaldkreis	10.8
4	37	Odenwaldkreis	10.81	—	—	—	—
4	37	Odenwaldkreis	10.82
4	37	Odenwaldkreis	10.83	—	—	—	—
4	37	Odenwaldkreis	10.84	—	—	—	—
4	37	Odenwaldkreis	10.85	—	—	—	—
4	37	Odenwaldkreis	10.86	—	—	—	—
4	37	Odenwaldkreis	10.89	—	—	—	—
4	37	Odenwaldkreis	10.9
4	37	Odenwaldkreis	10.91
4	37	Odenwaldkreis	10.92	—	—	—	—
4	37	Odenwaldkreis	11	12	25 644	927	26 571
4	37	Odenwaldkreis	11.01
4	37	Odenwaldkreis	11.02	—	—	—	—
4	37	Odenwaldkreis	11.03
4	37	Odenwaldkreis	11.04	—	—	—	—
4	37	Odenwaldkreis	11.05	5	14 714	0	14 715
4	37	Odenwaldkreis	11.06	—	—	—	—
4	37	Odenwaldkreis	11.07
4	37	Odenwaldkreis	12	—	—	—	—
4	37	Odenwaldkreis	13	5	834	4	837
4	37	Odenwaldkreis	13.1	—	—	—	—
4	37	Odenwaldkreis	13.2
4	37	Odenwaldkreis	13.3
4	37	Odenwaldkreis	13.9
4	37	Odenwaldkreis	13.91	—	—	—	—
4	37	Odenwaldkreis	13.92
4	37	Odenwaldkreis	13.93	—	—	—	—
4	37	Odenwaldkreis	13.94	—	—	—	—
4	37	Odenwaldkreis	13.95	—	—	—	—
4	37	Odenwaldkreis	13.96	—	—	—	—
4	37	Odenwaldkreis	13.99	—	—	—	—
4	37	Odenwaldkreis	14
4	37	Odenwaldkreis	14.1
4	37	Odenwaldkreis	14.11	—	—	—	—
4	37	Odenwaldkreis	14.12	—	—	—	—
4	37	Odenwaldkreis	14.13	—	—	—	—
4	37	Odenwaldkreis	14.14	—	—	—	—
4	37	Odenwaldkreis	14.19
4	37	Odenwaldkreis	14.2	—	—	—	—
4	37	Odenwaldkreis	14.3	—	—	—	—
4	37	Odenwaldkreis	14.31	—	—	—	—

6. Umsatzsteuerpflichtige und steuerbarer Umsatz 2017 in den kreisfreien Städten, Landkreisen und Regierungsbezirken nach wirtschaftlicher Gliederung

Regierungs- bezirk	Kreisfreie Städte / Landkreise	Name	WZ 2008	Steuer- pflichtige	Steuerbarer Umsatz		
					Lieferungen und Leistungen	Inner- gemein- schaftliche Erwerbe	Insgesamt
				Anzahl	1000 Euro		
4	37	Odenwaldkreis	14.39	—	—	—	—
4	37	Odenwaldkreis	15	3	435	46	481
4	37	Odenwaldkreis	15.1
4	37	Odenwaldkreis	15.11
4	37	Odenwaldkreis	15.12
4	37	Odenwaldkreis	15.2
4	37	Odenwaldkreis	16	37	44 411	5 504	49 914
4	37	Odenwaldkreis	16.1	8	4 189	159	4 348
4	37	Odenwaldkreis	16.2	29	40 221	5 345	45 566
4	37	Odenwaldkreis	16.21
4	37	Odenwaldkreis	16.22	—	—	—	—
4	37	Odenwaldkreis	16.23	11	8 397	49	8 446
4	37	Odenwaldkreis	16.24	4	17 631	2 673	20 304
4	37	Odenwaldkreis	16.29
4	37	Odenwaldkreis	17
4	37	Odenwaldkreis	17.1	—	—	—	—
4	37	Odenwaldkreis	17.11	—	—	—	—
4	37	Odenwaldkreis	17.12	—	—	—	—
4	37	Odenwaldkreis	17.2
4	37	Odenwaldkreis	17.21	—	—	—	—
4	37	Odenwaldkreis	17.22	—	—	—	—
4	37	Odenwaldkreis	17.23
4	37	Odenwaldkreis	17.24	—	—	—	—
4	37	Odenwaldkreis	17.29
4	37	Odenwaldkreis	18	17	9 361	427	9 787
4	37	Odenwaldkreis	18.1	17	9 361	427	9 787
4	37	Odenwaldkreis	18.11
4	37	Odenwaldkreis	18.12	9	2 755	18	2 772
4	37	Odenwaldkreis	18.13
4	37	Odenwaldkreis	18.14
4	37	Odenwaldkreis	18.2	—	—	—	—
4	37	Odenwaldkreis	19	—	—	—	—
4	37	Odenwaldkreis	19.1	—	—	—	—
4	37	Odenwaldkreis	19.2	—	—	—	—
4	37	Odenwaldkreis	20	6	9 540	97	9 637
4	37	Odenwaldkreis	20.1
4	37	Odenwaldkreis	20.11	—	—	—	—
4	37	Odenwaldkreis	20.12	—	—	—	—
4	37	Odenwaldkreis	20.13	—	—	—	—
4	37	Odenwaldkreis	20.14
4	37	Odenwaldkreis	20.15	—	—	—	—
4	37	Odenwaldkreis	20.16	3	4 709	.	.
4	37	Odenwaldkreis	20.17	—	—	—	—
4	37	Odenwaldkreis	20.2	—	—	—	—
4	37	Odenwaldkreis	20.3
4	37	Odenwaldkreis	20.4	—	—	—	—
4	37	Odenwaldkreis	20.41	—	—	—	—
4	37	Odenwaldkreis	20.42	—	—	—	—
4	37	Odenwaldkreis	20.5	—	—	—	—
4	37	Odenwaldkreis	20.51	—	—	—	—
4	37	Odenwaldkreis	20.52	—	—	—	—
4	37	Odenwaldkreis	20.53	—	—	—	—
4	37	Odenwaldkreis	20.59	—	—	—	—
4	37	Odenwaldkreis	20.6	—	—	—	—
4	37	Odenwaldkreis	21	—	—	—	—
4	37	Odenwaldkreis	21.1	—	—	—	—
4	37	Odenwaldkreis	21.2	—	—	—	—
4	37	Odenwaldkreis	22	33	1 406 613	178 439	1 585 051
4	37	Odenwaldkreis	22.1
4	37	Odenwaldkreis	22.11
4	37	Odenwaldkreis	22.19
4	37	Odenwaldkreis	22.2
4	37	Odenwaldkreis	22.21	7	24 283	1 296	25 579
4	37	Odenwaldkreis	22.22
4	37	Odenwaldkreis	22.23

6. Umsatzsteuerpflichtige und steuerbarer Umsatz 2017 in den kreisfreien Städten, Landkreisen und Regierungsbezirken nach wirtschaftlicher Gliederung

Regierungs- bezirk	Kreisfreie Städte / Landkreise	Name	WZ 2008	Steuer- pflichtige	Steuerbarer Umsatz		
					Lieferungen und Leistungen	Inner- gemein- schaftliche Erwerbe	Insgesamt
				Anzahl	1000 Euro		
4	37	Odenwaldkreis	22.29	16	58 918	2 729	61 647
4	37	Odenwaldkreis	23	20	9 460	319	9 779
4	37	Odenwaldkreis	23.1
4	37	Odenwaldkreis	23.11	—	—	—	—
4	37	Odenwaldkreis	23.12
4	37	Odenwaldkreis	23.13	—	—	—	—
4	37	Odenwaldkreis	23.14	—	—	—	—
4	37	Odenwaldkreis	23.19	—	—	—	—
4	37	Odenwaldkreis	23.2	—	—	—	—
4	37	Odenwaldkreis	23.3
4	37	Odenwaldkreis	23.31
4	37	Odenwaldkreis	23.32
4	37	Odenwaldkreis	23.4
4	37	Odenwaldkreis	23.41
4	37	Odenwaldkreis	23.42	—	—	—	—
4	37	Odenwaldkreis	23.43	—	—	—	—
4	37	Odenwaldkreis	23.44	—	—	—	—
4	37	Odenwaldkreis	23.49	—	—	—	—
4	37	Odenwaldkreis	23.5	—	—	—	—
4	37	Odenwaldkreis	23.51	—	—	—	—
4	37	Odenwaldkreis	23.52	—	—	—	—
4	37	Odenwaldkreis	23.6
4	37	Odenwaldkreis	23.61
4	37	Odenwaldkreis	23.62	—	—	—	—
4	37	Odenwaldkreis	23.63	—	—	—	—
4	37	Odenwaldkreis	23.64	—	—	—	—
4	37	Odenwaldkreis	23.65
4	37	Odenwaldkreis	23.69	—	—	—	—
4	37	Odenwaldkreis	23.7
4	37	Odenwaldkreis	23.9
4	37	Odenwaldkreis	23.91	—	—	—	—
4	37	Odenwaldkreis	23.99
4	37	Odenwaldkreis	24	5	4 463	1	4 464
4	37	Odenwaldkreis	24.1	—	—	—	—
4	37	Odenwaldkreis	24.2	—	—	—	—
4	37	Odenwaldkreis	24.3
4	37	Odenwaldkreis	24.31
4	37	Odenwaldkreis	24.32	—	—	—	—
4	37	Odenwaldkreis	24.33	—	—	—	—
4	37	Odenwaldkreis	24.34	—	—	—	—
4	37	Odenwaldkreis	24.4
4	37	Odenwaldkreis	24.41
4	37	Odenwaldkreis	24.42	—	—	—	—
4	37	Odenwaldkreis	24.43	—	—	—	—
4	37	Odenwaldkreis	24.44	—	—	—	—
4	37	Odenwaldkreis	24.45	—	—	—	—
4	37	Odenwaldkreis	24.46	—	—	—	—
4	37	Odenwaldkreis	24.5
4	37	Odenwaldkreis	24.51	—	—	—	—
4	37	Odenwaldkreis	24.52	—	—	—	—
4	37	Odenwaldkreis	24.53
4	37	Odenwaldkreis	24.54	—	—	—	—
4	37	Odenwaldkreis	25	78	63 443	2 795	66 239
4	37	Odenwaldkreis	25.1
4	37	Odenwaldkreis	25.11	7	1 945	3	1 948
4	37	Odenwaldkreis	25.12
4	37	Odenwaldkreis	25.2	—	—	—	—
4	37	Odenwaldkreis	25.21	—	—	—	—
4	37	Odenwaldkreis	25.29	—	—	—	—
4	37	Odenwaldkreis	25.3	—	—	—	—
4	37	Odenwaldkreis	25.4	—	—	—	—
4	37	Odenwaldkreis	25.5
4	37	Odenwaldkreis	25.6	48	23 976	546	24 522
4	37	Odenwaldkreis	25.61
4	37	Odenwaldkreis	25.62

6. Umsatzsteuerpflichtige und steuerbarer Umsatz 2017 in den kreisfreien Städten, Landkreisen und Regierungsbezirken nach wirtschaftlicher Gliederung

Regierungs- bezirk	Kreisfreie Städte / Landkreise	Name	WZ 2008	Steuer- pflichtige	Steuerbarer Umsatz		
					Lieferungen und Leistungen	Inner- gemein- schaftliche Erwerbe	Insgesamt
				Anzahl	1000 Euro		
4	37	Odenwaldkreis	25.7	10	8 165	202	8 367
4	37	Odenwaldkreis	25.71	—	—	—	—
4	37	Odenwaldkreis	25.72	•	•	•	•
4	37	Odenwaldkreis	25.73	•	•	•	•
4	37	Odenwaldkreis	25.73.1	3	2 760	11	2 771
4	37	Odenwaldkreis	25.73.2	—	—	—	—
4	37	Odenwaldkreis	25.73.3	3	1 388	1	1 389
4	37	Odenwaldkreis	25.73.4	—	—	—	—
4	37	Odenwaldkreis	25.73.5	•	•	•	•
4	37	Odenwaldkreis	25.9	10	27 631	2 030	29 660
4	37	Odenwaldkreis	25.91	—	—	—	—
4	37	Odenwaldkreis	25.92	—	—	—	—
4	37	Odenwaldkreis	25.93	—	—	—	—
4	37	Odenwaldkreis	25.94	—	—	—	—
4	37	Odenwaldkreis	25.99	10	27 631	2 030	29 660
4	37	Odenwaldkreis	26	21	41 514	4 176	45 691
4	37	Odenwaldkreis	26.1	•	•	•	•
4	37	Odenwaldkreis	26.11	•	•	•	•
4	37	Odenwaldkreis	26.11.1	—	—	—	—
4	37	Odenwaldkreis	26.11.9	•	•	•	•
4	37	Odenwaldkreis	26.12	•	•	•	•
4	37	Odenwaldkreis	26.2	•	•	•	•
4	37	Odenwaldkreis	26.3	•	•	•	•
4	37	Odenwaldkreis	26.4	4	1 585	16	1 602
4	37	Odenwaldkreis	26.5	4	5 400	316	5 716
4	37	Odenwaldkreis	26.51	•	•	•	•
4	37	Odenwaldkreis	26.51.1	•	•	•	•
4	37	Odenwaldkreis	26.51.2	—	—	—	—
4	37	Odenwaldkreis	26.51.3	—	—	—	—
4	37	Odenwaldkreis	26.52	•	•	•	•
4	37	Odenwaldkreis	26.6	—	—	—	—
4	37	Odenwaldkreis	26.7	•	•	•	•
4	37	Odenwaldkreis	26.8	—	—	—	—
4	37	Odenwaldkreis	27	14	517 109	176 075	693 184
4	37	Odenwaldkreis	27.1	•	•	•	•
4	37	Odenwaldkreis	27.11	•	•	•	•
4	37	Odenwaldkreis	27.12	•	•	•	•
4	37	Odenwaldkreis	27.2	—	—	—	—
4	37	Odenwaldkreis	27.3	•	•	•	•
4	37	Odenwaldkreis	27.31	—	—	—	—
4	37	Odenwaldkreis	27.32	•	•	•	•
4	37	Odenwaldkreis	27.33	•	•	•	•
4	37	Odenwaldkreis	27.4	—	—	—	—
4	37	Odenwaldkreis	27.5	•	•	•	•
4	37	Odenwaldkreis	27.51	•	•	•	•
4	37	Odenwaldkreis	27.52	—	—	—	—
4	37	Odenwaldkreis	27.9	•	•	•	•
4	37	Odenwaldkreis	28	39	123 120	10 238	133 358
4	37	Odenwaldkreis	28.1	•	•	•	•
4	37	Odenwaldkreis	28.11	—	—	—	—
4	37	Odenwaldkreis	28.12	—	—	—	—
4	37	Odenwaldkreis	28.13	—	—	—	—
4	37	Odenwaldkreis	28.14	•	•	•	•
4	37	Odenwaldkreis	28.15	—	—	—	—
4	37	Odenwaldkreis	28.2	19	17 340	2 081	19 421
4	37	Odenwaldkreis	28.21	•	•	•	•
4	37	Odenwaldkreis	28.21.1	—	—	—	—
4	37	Odenwaldkreis	28.21.9	•	•	•	•
4	37	Odenwaldkreis	28.22	•	•	•	•
4	37	Odenwaldkreis	28.23	—	—	—	—
4	37	Odenwaldkreis	28.24	5	3 270	44	3 314
4	37	Odenwaldkreis	28.25	•	•	•	•
4	37	Odenwaldkreis	28.29	7	3 318	158	3 476
4	37	Odenwaldkreis	28.3	•	•	•	•
4	37	Odenwaldkreis	28.4	6	25 386	2 019	27 405

6. Umsatzsteuerpflichtige und steuerbarer Umsatz 2017 in den kreisfreien Städten, Landkreisen und Regierungsbezirken nach wirtschaftlicher Gliederung

Regierungs- bezirk	Kreisfreie Städte / Landkreise	Name	WZ 2008	Steuer- pflichtige	Steuerbarer Umsatz		
					Lieferungen und Leistungen	Inner- gemein- schaftliche Erwerbe	Insgesamt
				Anzahl	1000 Euro		
4	37	Odenwaldkreis	28.41	•	•	•	•
4	37	Odenwaldkreis	28.49	•	•	•	•
4	37	Odenwaldkreis	28.9	11	79 548	6 118	85 666
4	37	Odenwaldkreis	28.91	—	—	—	—
4	37	Odenwaldkreis	28.92	•	•	•	•
4	37	Odenwaldkreis	28.92.1	•	•	•	•
4	37	Odenwaldkreis	28.92.2	•	•	•	•
4	37	Odenwaldkreis	28.93	—	—	—	—
4	37	Odenwaldkreis	28.94	•	•	•	•
4	37	Odenwaldkreis	28.95	—	—	—	—
4	37	Odenwaldkreis	28.96	•	•	•	•
4	37	Odenwaldkreis	28.99	6	5 355	50	5 405
4	37	Odenwaldkreis	29	4	8 120	1 001	9 121
4	37	Odenwaldkreis	29.1	•	•	•	•
4	37	Odenwaldkreis	29.10.1	—	—	—	—
4	37	Odenwaldkreis	29.10.2	•	•	•	•
4	37	Odenwaldkreis	29.2	•	•	•	•
4	37	Odenwaldkreis	29.3	•	•	•	•
4	37	Odenwaldkreis	29.31	—	—	—	—
4	37	Odenwaldkreis	29.32	•	•	•	•
4	37	Odenwaldkreis	30	•	•	•	•
4	37	Odenwaldkreis	30.1	—	—	—	—
4	37	Odenwaldkreis	30.11	—	—	—	—
4	37	Odenwaldkreis	30.12	—	—	—	—
4	37	Odenwaldkreis	30.2	—	—	—	—
4	37	Odenwaldkreis	30.20.1	—	—	—	—
4	37	Odenwaldkreis	30.20.2	—	—	—	—
4	37	Odenwaldkreis	30.3	•	•	•	•
4	37	Odenwaldkreis	30.4	—	—	—	—
4	37	Odenwaldkreis	30.9	—	—	—	—
4	37	Odenwaldkreis	30.91	—	—	—	—
4	37	Odenwaldkreis	30.92	—	—	—	—
4	37	Odenwaldkreis	30.99	—	—	—	—
4	37	Odenwaldkreis	31	9	4 396	65	4 461
4	37	Odenwaldkreis	31.01	•	•	•	•
4	37	Odenwaldkreis	31.02	•	•	•	•
4	37	Odenwaldkreis	31.03	—	—	—	—
4	37	Odenwaldkreis	31.09	•	•	•	•
4	37	Odenwaldkreis	31.09.1	•	•	•	•
4	37	Odenwaldkreis	31.09.9	6	3 553	59	3 612
4	37	Odenwaldkreis	32	31	30 764	1 655	32 419
4	37	Odenwaldkreis	32.1	•	•	•	•
4	37	Odenwaldkreis	32.11	•	•	•	•
4	37	Odenwaldkreis	32.12	4	476	•	•
4	37	Odenwaldkreis	32.13	—	—	—	—
4	37	Odenwaldkreis	32.2	•	•	•	•
4	37	Odenwaldkreis	32.3	—	—	—	—
4	37	Odenwaldkreis	32.4	•	•	•	•
4	37	Odenwaldkreis	32.5	15	5 902	22	5 924
4	37	Odenwaldkreis	32.50.1	•	•	•	•
4	37	Odenwaldkreis	32.50.2	6	2 244	21	2 265
4	37	Odenwaldkreis	32.50.3	•	•	•	•
4	37	Odenwaldkreis	32.9	9	22 824	1 584	24 408
4	37	Odenwaldkreis	32.91	•	•	•	•
4	37	Odenwaldkreis	32.99	•	•	•	•
4	37	Odenwaldkreis	33	23	30 039	809	30 849
4	37	Odenwaldkreis	33.1	15	8 937	21	8 958
4	37	Odenwaldkreis	33.11	—	—	—	—
4	37	Odenwaldkreis	33.12	8	7 201	21	7 222
4	37	Odenwaldkreis	33.13	•	•	•	•
4	37	Odenwaldkreis	33.14	—	—	—	—
4	37	Odenwaldkreis	33.15	—	—	—	—
4	37	Odenwaldkreis	33.16	—	—	—	—
4	37	Odenwaldkreis	33.17	•	•	•	•
4	37	Odenwaldkreis	33.19	•	•	•	•

6. Umsatzsteuerpflichtige und steuerbarer Umsatz 2017 in den kreisfreien Städten, Landkreisen und Regierungsbezirken nach wirtschaftlicher Gliederung

Regierungs- bezirk	Kreisfreie Städte / Landkreise	Name	WZ 2008	Steuer- pflichtige	Steuerbarer Umsatz		
					Lieferungen und Leistungen	Inner- gemein- schaftliche Erwerbe	Insgesamt
				Anzahl	1000 Euro		
4	37	Odenwaldkreis	33.2	8	21 103	788	21 890
4	37	Odenwaldkreis	D	66	34 103	148	34 251
4	37	Odenwaldkreis	35	66	34 103	148	34 251
4	37	Odenwaldkreis	35.1	63	33 445	148	33 592
4	37	Odenwaldkreis	35.11	63	33 445	148	33 592
4	37	Odenwaldkreis	35.11.1
4	37	Odenwaldkreis	35.11.2
4	37	Odenwaldkreis	35.11.3
4	37	Odenwaldkreis	35.12	—	—	—	—
4	37	Odenwaldkreis	35.13	—	—	—	—
4	37	Odenwaldkreis	35.14	—	—	—	—
4	37	Odenwaldkreis	35.2
4	37	Odenwaldkreis	35.21
4	37	Odenwaldkreis	35.21.1	—	—	—	—
4	37	Odenwaldkreis	35.21.2
4	37	Odenwaldkreis	35.21.3	—	—	—	—
4	37	Odenwaldkreis	35.22	—	—	—	—
4	37	Odenwaldkreis	35.23	—	—	—	—
4	37	Odenwaldkreis	35.3
4	37	Odenwaldkreis	E	25	31 768	.	.
4	37	Odenwaldkreis	36	17	12 917	.	.
4	37	Odenwaldkreis	36.00.1
4	37	Odenwaldkreis	36.00.2
4	37	Odenwaldkreis	36.00.3
4	37	Odenwaldkreis	37	—	—	—	—
4	37	Odenwaldkreis	37.00.1	—	—	—	—
4	37	Odenwaldkreis	37.00.2	—	—	—	—
4	37	Odenwaldkreis	38	8	18 851	.	.
4	37	Odenwaldkreis	38.1	4	18 151	.	.
4	37	Odenwaldkreis	38.11	4	18 151	.	.
4	37	Odenwaldkreis	38.12	—	—	—	—
4	37	Odenwaldkreis	38.2
4	37	Odenwaldkreis	38.21
4	37	Odenwaldkreis	38.22	—	—	—	—
4	37	Odenwaldkreis	38.3
4	37	Odenwaldkreis	38.31	—	—	—	—
4	37	Odenwaldkreis	38.32
4	37	Odenwaldkreis	39	—	—	—	—
4	37	Odenwaldkreis	F	438	205 235	1 192	206 427
4	37	Odenwaldkreis	41	28	30 390	250	30 641
4	37	Odenwaldkreis	41.1
4	37	Odenwaldkreis	41.10.1	—	—	—	—
4	37	Odenwaldkreis	41.10.2
4	37	Odenwaldkreis	41.10.3
4	37	Odenwaldkreis	41.2
4	37	Odenwaldkreis	41.20.1
4	37	Odenwaldkreis	41.20.2
4	37	Odenwaldkreis	42	7	5 563	26	5 588
4	37	Odenwaldkreis	42.1
4	37	Odenwaldkreis	42.11
4	37	Odenwaldkreis	42.12	—	—	—	—
4	37	Odenwaldkreis	42.13	—	—	—	—
4	37	Odenwaldkreis	42.2
4	37	Odenwaldkreis	42.21
4	37	Odenwaldkreis	42.22
4	37	Odenwaldkreis	42.9	3	506	26	532
4	37	Odenwaldkreis	42.91
4	37	Odenwaldkreis	42.99
4	37	Odenwaldkreis	43	403	169 282	916	170 198
4	37	Odenwaldkreis	43.1	13	4 808	.	.
4	37	Odenwaldkreis	43.11
4	37	Odenwaldkreis	43.12	7	3 089	.	.
4	37	Odenwaldkreis	43.13
4	37	Odenwaldkreis	43.2	127	67 974	328	68 302
4	37	Odenwaldkreis	43.21	48	24 412	11	24 423

6. Umsatzsteuerpflichtige und steuerbarer Umsatz 2017 in den kreisfreien Städten, Landkreisen und Regierungsbezirken nach wirtschaftlicher Gliederung

Regierungs- bezirk	Kreisfreie Städte / Landkreise	Name	WZ 2008	Steuer- pflichtige	Steuerbarer Umsatz		
					Lieferungen und Leistungen	Inner- gemein- schaftliche Erwerbe	Insgesamt
				Anzahl	1000 Euro		
4	37	Odenwaldkreis	43.22	42	30 947	211	31 158
4	37	Odenwaldkreis	43.29	37	12 614	106	12 720
4	37	Odenwaldkreis	43.29.1	20	7 394	13	7 407
4	37	Odenwaldkreis	43.29.9	17	5 220	93	5 313
4	37	Odenwaldkreis	43.3	157	55 669	.	.
4	37	Odenwaldkreis	43.31	5	3 808	.	.
4	37	Odenwaldkreis	43.32	46	22 817	327	23 144
4	37	Odenwaldkreis	43.33	56	14 907	154	15 061
4	37	Odenwaldkreis	43.34	44	12 564	.	.
4	37	Odenwaldkreis	43.34.1
4	37	Odenwaldkreis	43.34.2
4	37	Odenwaldkreis	43.39	6	1 573	2	1 575
4	37	Odenwaldkreis	43.9	106	40 832	104	40 936
4	37	Odenwaldkreis	43.91	51	24 159	55	24 214
4	37	Odenwaldkreis	43.91.1	26	11 036	6	11 042
4	37	Odenwaldkreis	43.91.2	25	13 123	50	13 173
4	37	Odenwaldkreis	43.99	55	16 673	48	16 721
4	37	Odenwaldkreis	43.99.1	6	3 090	.	.
4	37	Odenwaldkreis	43.99.2	3	1 424	.	.
4	37	Odenwaldkreis	43.99.9	46	12 159	0	12 159
4	37	Odenwaldkreis	G	749	722 972	41 392	764 364
4	37	Odenwaldkreis	45	149	170 651	9 262	179 914
4	37	Odenwaldkreis	45.1	54	125 108	4 564	129 672
4	37	Odenwaldkreis	45.11	54	125 108	4 564	129 672
4	37	Odenwaldkreis	45.19	—	—	—	—
4	37	Odenwaldkreis	45.2
4	37	Odenwaldkreis	45.20.1	8	5 393	12	5 405
4	37	Odenwaldkreis	45.20.2
4	37	Odenwaldkreis	45.20.3	47	20 849	200	21 049
4	37	Odenwaldkreis	45.20.4	3	1 807	1	1 808
4	37	Odenwaldkreis	45.3	24	6 849	167	7 016
4	37	Odenwaldkreis	45.31
4	37	Odenwaldkreis	45.32
4	37	Odenwaldkreis	45.4
4	37	Odenwaldkreis	46	182	283 533	22 149	305 682
4	37	Odenwaldkreis	46.1	73	25 112	1 006	26 118
4	37	Odenwaldkreis	46.11
4	37	Odenwaldkreis	46.12
4	37	Odenwaldkreis	46.13	10	4 719	42	4 761
4	37	Odenwaldkreis	46.13.1
4	37	Odenwaldkreis	46.13.2
4	37	Odenwaldkreis	46.14	20	10 006	484	10 490
4	37	Odenwaldkreis	46.15	5	2 848	26	2 874
4	37	Odenwaldkreis	46.16	6	601	26	627
4	37	Odenwaldkreis	46.17
4	37	Odenwaldkreis	46.18	20	3 207	372	3 580
4	37	Odenwaldkreis	46.18.1	—	—	—	—
4	37	Odenwaldkreis	46.18.2	—	—	—	—
4	37	Odenwaldkreis	46.18.3
4	37	Odenwaldkreis	46.18.4	—	—	—	—
4	37	Odenwaldkreis	46.18.5
4	37	Odenwaldkreis	46.18.6
4	37	Odenwaldkreis	46.18.7
4	37	Odenwaldkreis	46.18.9	15	2 240	367	2 607
4	37	Odenwaldkreis	46.19	8	3 295	0	3 295
4	37	Odenwaldkreis	46.2
4	37	Odenwaldkreis	46.21	5	6 907	12	6 919
4	37	Odenwaldkreis	46.22
4	37	Odenwaldkreis	46.23
4	37	Odenwaldkreis	46.24	—	—	—	—
4	37	Odenwaldkreis	46.3
4	37	Odenwaldkreis	46.31
4	37	Odenwaldkreis	46.32
4	37	Odenwaldkreis	46.33
4	37	Odenwaldkreis	46.34	4	5 728	9	5 737

6. Umsatzsteuerpflichtige und steuerbarer Umsatz 2017 in den kreisfreien Städten, Landkreisen und Regierungsbezirken nach wirtschaftlicher Gliederung

Regierungs- bezirk	Kreisfreie Städte / Landkreise	Name	WZ 2008	Steuer- pflichtige	Steuerbarer Umsatz		
					Lieferungen und Leistungen	Inner- gemein- schaftliche Erwerbe	Insgesamt
				Anzahl	1000 Euro		
4	37	Odenwaldkreis	46.35	•	•	•	•
4	37	Odenwaldkreis	46.36	—	—	—	—
4	37	Odenwaldkreis	46.37	—	—	—	—
4	37	Odenwaldkreis	46.38	•	•	•	•
4	37	Odenwaldkreis	46.38.1	—	—	—	—
4	37	Odenwaldkreis	46.38.2	—	—	—	—
4	37	Odenwaldkreis	46.38.9	•	•	•	•
4	37	Odenwaldkreis	46.39	—	—	—	—
4	37	Odenwaldkreis	46.39.1	—	—	—	—
4	37	Odenwaldkreis	46.39.9	—	—	—	—
4	37	Odenwaldkreis	46.4	19	20 230	2 216	22 446
4	37	Odenwaldkreis	46.41	•	•	•	•
4	37	Odenwaldkreis	46.42	•	•	•	•
4	37	Odenwaldkreis	46.42.1	—	—	—	—
4	37	Odenwaldkreis	46.42.2	•	•	•	•
4	37	Odenwaldkreis	46.43	•	•	•	•
4	37	Odenwaldkreis	46.43.1	—	—	—	—
4	37	Odenwaldkreis	46.43.2	•	•	•	•
4	37	Odenwaldkreis	46.43.3	•	•	•	•
4	37	Odenwaldkreis	46.44	•	•	•	•
4	37	Odenwaldkreis	46.44.1	—	—	—	—
4	37	Odenwaldkreis	46.44.2	•	•	•	•
4	37	Odenwaldkreis	46.45	—	—	—	—
4	37	Odenwaldkreis	46.46	•	•	•	•
4	37	Odenwaldkreis	46.46.1	•	•	•	•
4	37	Odenwaldkreis	46.46.2	•	•	•	•
4	37	Odenwaldkreis	46.47	•	•	•	•
4	37	Odenwaldkreis	46.48	•	•	•	•
4	37	Odenwaldkreis	46.49	7	5 173	437	5 611
4	37	Odenwaldkreis	46.49.1	—	—	—	—
4	37	Odenwaldkreis	46.49.2	•	•	•	•
4	37	Odenwaldkreis	46.49.3	•	•	•	•
4	37	Odenwaldkreis	46.49.4	3	2 636	121	2 757
4	37	Odenwaldkreis	46.49.5	•	•	•	•
4	37	Odenwaldkreis	46.5	•	•	•	•
4	37	Odenwaldkreis	46.51	•	•	•	•
4	37	Odenwaldkreis	46.52	•	•	•	•
4	37	Odenwaldkreis	46.6	27	71 880	10 730	82 610
4	37	Odenwaldkreis	46.61	6	7 399	2 849	10 249
4	37	Odenwaldkreis	46.62	4	2 679	78	2 757
4	37	Odenwaldkreis	46.63	•	•	•	•
4	37	Odenwaldkreis	46.64	—	—	—	—
4	37	Odenwaldkreis	46.65	—	—	—	—
4	37	Odenwaldkreis	46.66	•	•	•	•
4	37	Odenwaldkreis	46.69	12	58 260	7 467	65 727
4	37	Odenwaldkreis	46.7	30	102 066	801	102 867
4	37	Odenwaldkreis	46.71	•	•	•	•
4	37	Odenwaldkreis	46.71.1	—	—	—	—
4	37	Odenwaldkreis	46.71.2	•	•	•	•
4	37	Odenwaldkreis	46.72	•	•	•	•
4	37	Odenwaldkreis	46.73	14	17 526	101	17 627
4	37	Odenwaldkreis	46.73.1	•	•	•	•
4	37	Odenwaldkreis	46.73.2	3	2 577	11	2 587
4	37	Odenwaldkreis	46.73.3	•	•	•	•
4	37	Odenwaldkreis	46.73.4	7	14 086	82	14 168
4	37	Odenwaldkreis	46.73.5	—	—	—	—
4	37	Odenwaldkreis	46.73.6	—	—	—	—
4	37	Odenwaldkreis	46.73.7	—	—	—	—
4	37	Odenwaldkreis	46.73.8	—	—	—	—
4	37	Odenwaldkreis	46.74	5	6 278	148	6 426
4	37	Odenwaldkreis	46.74.1	•	•	•	•
4	37	Odenwaldkreis	46.74.2	—	—	—	—
4	37	Odenwaldkreis	46.74.3	•	•	•	•
4	37	Odenwaldkreis	46.75	•	•	•	•
4	37	Odenwaldkreis	46.76	—	—	—	—

6. Umsatzsteuerpflichtige und steuerbarer Umsatz 2017 in den kreisfreien Städten, Landkreisen und Regierungsbezirken nach wirtschaftlicher Gliederung

Regierungs- bezirk	Kreisfreie Städte / Landkreise	Name	WZ 2008	Steuer- pflichtige	Steuerbarer Umsatz		
					Lieferungen und Leistungen	Inner- gemein- schaftliche Erwerbe	Insgesamt
				Anzahl	1000 Euro		
4	37	Odenwaldkreis	46.77	6	13 273	548	13 821
4	37	Odenwaldkreis	46.9	5	12 142	3 134	15 276
4	37	Odenwaldkreis	47	418	268 788	9 980	278 769
4	37	Odenwaldkreis	47.1	47	63 440	289	63 729
4	37	Odenwaldkreis	47.11	25	55 559	169	55 728
4	37	Odenwaldkreis	47.19	22	7 881	120	8 001
4	37	Odenwaldkreis	47.2	49	11 880	66	11 947
4	37	Odenwaldkreis	47.21	13	2 863	.	.
4	37	Odenwaldkreis	47.22	10	3 803	0	3 804
4	37	Odenwaldkreis	47.23
4	37	Odenwaldkreis	47.24
4	37	Odenwaldkreis	47.25	8	1 666	.	.
4	37	Odenwaldkreis	47.26
4	37	Odenwaldkreis	47.29	11	1 944	59	2 003
4	37	Odenwaldkreis	47.3	12	13 726	3	13 729
4	37	Odenwaldkreis	47.30.1
4	37	Odenwaldkreis	47.30.2
4	37	Odenwaldkreis	47.4	19	17 112	18	17 130
4	37	Odenwaldkreis	47.41	3	490	.	.
4	37	Odenwaldkreis	47.42	4	1 612	.	.
4	37	Odenwaldkreis	47.43	12	15 011	18	15 028
4	37	Odenwaldkreis	47.5	91	40 880	4 312	45 191
4	37	Odenwaldkreis	47.51
4	37	Odenwaldkreis	47.52	32	19 746	139	19 885
4	37	Odenwaldkreis	47.52.1	13	5 607	109	5 716
4	37	Odenwaldkreis	47.52.3	19	14 140	30	14 169
4	37	Odenwaldkreis	47.53
4	37	Odenwaldkreis	47.54	17	5 763	5	5 768
4	37	Odenwaldkreis	47.59	25	12 150	4 076	16 226
4	37	Odenwaldkreis	47.59.1
4	37	Odenwaldkreis	47.59.2	6	4 031	1 785	5 816
4	37	Odenwaldkreis	47.59.3
4	37	Odenwaldkreis	47.59.9	10	3 294	8	3 301
4	37	Odenwaldkreis	47.6	34	8 490	169	8 659
4	37	Odenwaldkreis	47.61
4	37	Odenwaldkreis	47.62	13	2 613	3	2 616
4	37	Odenwaldkreis	47.62.1	7	1 810	.	.
4	37	Odenwaldkreis	47.62.2	6	803	.	.
4	37	Odenwaldkreis	47.63	—	—	—	—
4	37	Odenwaldkreis	47.64	12	3 774	166	3 939
4	37	Odenwaldkreis	47.64.1
4	37	Odenwaldkreis	47.64.2
4	37	Odenwaldkreis	47.65
4	37	Odenwaldkreis	47.7	121	95 810	1 381	97 190
4	37	Odenwaldkreis	47.71	17	3 764	138	3 902
4	37	Odenwaldkreis	47.72
4	37	Odenwaldkreis	47.72.1	4	873	41	915
4	37	Odenwaldkreis	47.72.2
4	37	Odenwaldkreis	47.73	18	57 310	67	57 377
4	37	Odenwaldkreis	47.74	8	5 476	21	5 497
4	37	Odenwaldkreis	47.75
4	37	Odenwaldkreis	47.76	16	5 316	397	5 714
4	37	Odenwaldkreis	47.76.1
4	37	Odenwaldkreis	47.76.2
4	37	Odenwaldkreis	47.77	8	1 305	16	1 321
4	37	Odenwaldkreis	47.78	36	6 409	220	6 629
4	37	Odenwaldkreis	47.78.1	8	2 893	75	2 968
4	37	Odenwaldkreis	47.78.2
4	37	Odenwaldkreis	47.78.3	14	1 491	133	1 624
4	37	Odenwaldkreis	47.78.9
4	37	Odenwaldkreis	47.79	7	797	12	809
4	37	Odenwaldkreis	47.79.1	3	355	.	.
4	37	Odenwaldkreis	47.79.2	—	—	—	—
4	37	Odenwaldkreis	47.79.9	4	441	.	.
4	37	Odenwaldkreis	47.8	6	1 352	0	1 352

6. Umsatzsteuerpflichtige und steuerbarer Umsatz 2017 in den kreisfreien Städten, Landkreisen und Regierungsbezirken nach wirtschaftlicher Gliederung

Regierungs- bezirk	Kreisfreie Städte / Landkreise	Name	WZ 2008	Steuer- pflichtige	Steuerbarer Umsatz		
					Lieferungen und Leistungen	Inner- gemein- schaftliche Erwerbe	Insgesamt
				Anzahl	1000 Euro		
4	37	Odenwaldkreis	47.81	•	•	•	•
4	37	Odenwaldkreis	47.82	•	•	•	•
4	37	Odenwaldkreis	47.89	—	—	—	—
4	37	Odenwaldkreis	47.9	39	16 099	3 742	19 841
4	37	Odenwaldkreis	47.91	17	5 367	1 791	7 158
4	37	Odenwaldkreis	47.99	22	10 732	1 950	12 683
4	37	Odenwaldkreis	47.99.1	6	2 533	5	2 538
4	37	Odenwaldkreis	47.99.9	16	8 200	1 945	10 145
4	37	Odenwaldkreis	H	101	53 110	232	53 342
4	37	Odenwaldkreis	49	59	40 386	•	•
4	37	Odenwaldkreis	49.1	—	—	—	—
4	37	Odenwaldkreis	49.2	—	—	—	—
4	37	Odenwaldkreis	49.3	14	19 439	183	19 622
4	37	Odenwaldkreis	49.31	5	14 538	•	•
4	37	Odenwaldkreis	49.32	4	1 190	•	•
4	37	Odenwaldkreis	49.39	5	3 712	183	3 895
4	37	Odenwaldkreis	49.39.1	•	•	•	•
4	37	Odenwaldkreis	49.39.2	•	•	•	•
4	37	Odenwaldkreis	49.39.9	—	—	—	—
4	37	Odenwaldkreis	49.4	45	20 947	5	20 952
4	37	Odenwaldkreis	49.41	•	•	•	•
4	37	Odenwaldkreis	49.42	•	•	•	•
4	37	Odenwaldkreis	49.5	—	—	—	—
4	37	Odenwaldkreis	50	—	—	—	—
4	37	Odenwaldkreis	50.1	—	—	—	—
4	37	Odenwaldkreis	50.2	—	—	—	—
4	37	Odenwaldkreis	50.3	—	—	—	—
4	37	Odenwaldkreis	50.4	—	—	—	—
4	37	Odenwaldkreis	51	—	—	—	—
4	37	Odenwaldkreis	51.1	—	—	—	—
4	37	Odenwaldkreis	51.2	—	—	—	—
4	37	Odenwaldkreis	51.21	—	—	—	—
4	37	Odenwaldkreis	51.22	—	—	—	—
4	37	Odenwaldkreis	52	27	10 617	44	10 661
4	37	Odenwaldkreis	52.1	•	•	•	•
4	37	Odenwaldkreis	52.2	•	•	•	•
4	37	Odenwaldkreis	52.21	3	607	6	614
4	37	Odenwaldkreis	52.21.1	—	—	—	—
4	37	Odenwaldkreis	52.21.2	—	—	—	—
4	37	Odenwaldkreis	52.21.3	—	—	—	—
4	37	Odenwaldkreis	52.21.4	—	—	—	—
4	37	Odenwaldkreis	52.21.5	—	—	—	—
4	37	Odenwaldkreis	52.21.9	3	607	6	614
4	37	Odenwaldkreis	52.22	•	•	•	•
4	37	Odenwaldkreis	52.22.1	—	—	—	—
4	37	Odenwaldkreis	52.22.2	—	—	—	—
4	37	Odenwaldkreis	52.22.3	—	—	—	—
4	37	Odenwaldkreis	52.22.9	•	•	•	•
4	37	Odenwaldkreis	52.23	—	—	—	—
4	37	Odenwaldkreis	52.23.1	—	—	—	—
4	37	Odenwaldkreis	52.23.9	—	—	—	—
4	37	Odenwaldkreis	52.24	—	—	—	—
4	37	Odenwaldkreis	52.29	22	9 574	37	9 611
4	37	Odenwaldkreis	52.29.1	•	•	•	•
4	37	Odenwaldkreis	52.29.2	—	—	—	—
4	37	Odenwaldkreis	52.29.9	•	•	•	•
4	37	Odenwaldkreis	53	15	2 107	•	•
4	37	Odenwaldkreis	53.1	—	—	—	—
4	37	Odenwaldkreis	53.2	15	2 107	•	•
4	37	Odenwaldkreis	I	326	59 086	156	59 242
4	37	Odenwaldkreis	55	95	25 839	65	25 904
4	37	Odenwaldkreis	55.1	•	•	•	•
4	37	Odenwaldkreis	55.10.1	10	5 693	24	5 717
4	37	Odenwaldkreis	55.10.2	3	1 396	•	•
4	37	Odenwaldkreis	55.10.3	58	11 430	5	11 436

6. Umsatzsteuerpflichtige und steuerbarer Umsatz 2017 in den kreisfreien Städten, Landkreisen und Regierungsbezirken nach wirtschaftlicher Gliederung

Regierungs- bezirk	Kreisfreie Städte / Landkreise	Name	WZ 2008	Steuer- pflichtige	Steuerbarer Umsatz		
					Lieferungen und Leistungen	Inner- gemein- schaftliche Erwerbe	Insgesamt
				Anzahl	1000 Euro		
4	37	Odenwaldkreis	55.10.4
4	37	Odenwaldkreis	55.2	12	3 546	0	3 546
4	37	Odenwaldkreis	55.20.1
4	37	Odenwaldkreis	55.20.2
4	37	Odenwaldkreis	55.20.3	7	728	.	.
4	37	Odenwaldkreis	55.20.4
4	37	Odenwaldkreis	55.3	—	—	—	—
4	37	Odenwaldkreis	55.9
4	37	Odenwaldkreis	55.90.1
4	37	Odenwaldkreis	55.90.9	—	—	—	—
4	37	Odenwaldkreis	56	231	33 248	91	33 338
4	37	Odenwaldkreis	56.1	150	25 054	.	.
4	37	Odenwaldkreis	56.10.1	76	15 180	1	15 181
4	37	Odenwaldkreis	56.10.2
4	37	Odenwaldkreis	56.10.3	52	5 743	11	5 754
4	37	Odenwaldkreis	56.10.4	14	1 981	4	1 985
4	37	Odenwaldkreis	56.10.5
4	37	Odenwaldkreis	56.2	5	555	.	.
4	37	Odenwaldkreis	56.21
4	37	Odenwaldkreis	56.29
4	37	Odenwaldkreis	56.3	76	7 639	.	.
4	37	Odenwaldkreis	56.30.1	67	7 065	37	7 103
4	37	Odenwaldkreis	56.30.2	—	—	—	—
4	37	Odenwaldkreis	56.30.3
4	37	Odenwaldkreis	56.30.4	—	—	—	—
4	37	Odenwaldkreis	56.30.9
4	37	Odenwaldkreis	J	136	25 406	780	26 186
4	37	Odenwaldkreis	58	15	5 674	161	5 835
4	37	Odenwaldkreis	58.1
4	37	Odenwaldkreis	58.11	6	4 004	158	4 162
4	37	Odenwaldkreis	58.12	—	—	—	—
4	37	Odenwaldkreis	58.13	—	—	—	—
4	37	Odenwaldkreis	58.14
4	37	Odenwaldkreis	58.19	5	375	3	378
4	37	Odenwaldkreis	58.2
4	37	Odenwaldkreis	58.21
4	37	Odenwaldkreis	58.29
4	37	Odenwaldkreis	59
4	37	Odenwaldkreis	59.1	4	2 570	123	2 693
4	37	Odenwaldkreis	59.11
4	37	Odenwaldkreis	59.12	—	—	—	—
4	37	Odenwaldkreis	59.13	—	—	—	—
4	37	Odenwaldkreis	59.14
4	37	Odenwaldkreis	59.2
4	37	Odenwaldkreis	59.20.1
4	37	Odenwaldkreis	59.20.2
4	37	Odenwaldkreis	59.20.3
4	37	Odenwaldkreis	60	—	—	—	—
4	37	Odenwaldkreis	60.1	—	—	—	—
4	37	Odenwaldkreis	60.2	—	—	—	—
4	37	Odenwaldkreis	61
4	37	Odenwaldkreis	61.1
4	37	Odenwaldkreis	61.2
4	37	Odenwaldkreis	61.3	—	—	—	—
4	37	Odenwaldkreis	61.9	—	—	—	—
4	37	Odenwaldkreis	61.90.1	—	—	—	—
4	37	Odenwaldkreis	61.90.9	—	—	—	—
4	37	Odenwaldkreis	62	86	12 093	118	12 211
4	37	Odenwaldkreis	62.01	39	5 163	112	5 275
4	37	Odenwaldkreis	62.01.1	15	1 268	11	1 279
4	37	Odenwaldkreis	62.01.9	24	3 895	101	3 996
4	37	Odenwaldkreis	62.02	32	4 875	2	4 877
4	37	Odenwaldkreis	62.03	4	435	.	.
4	37	Odenwaldkreis	62.09	11	1 620	.	.
4	37	Odenwaldkreis	63	26	4 859	376	5 235

6. Umsatzsteuerpflichtige und steuerbarer Umsatz 2017 in den kreisfreien Städten, Landkreisen und Regierungsbezirken nach wirtschaftlicher Gliederung

Regierungs- bezirk	Kreisfreie Städte / Landkreise	Name	WZ 2008	Steuer- pflichtige	Steuerbarer Umsatz		
					Lieferungen und Leistungen	Inner- gemein- schaftliche Erwerbe	Insgesamt
				Anzahl	1000 Euro		
4	37	Odenwaldkreis	63.1	•	•	•	•
4	37	Odenwaldkreis	63.11	•	•	•	•
4	37	Odenwaldkreis	63.12	•	•	•	•
4	37	Odenwaldkreis	63.9	•	•	•	•
4	37	Odenwaldkreis	63.91	—	—	—	—
4	37	Odenwaldkreis	63.99	•	•	•	•
4	37	Odenwaldkreis	K	•	•	•	•
4	37	Odenwaldkreis	64	•	•	•	•
4	37	Odenwaldkreis	64.1	•	•	•	•
4	37	Odenwaldkreis	64.11	—	—	—	—
4	37	Odenwaldkreis	64.19	•	•	•	•
4	37	Odenwaldkreis	64.19.1	—	—	—	—
4	37	Odenwaldkreis	64.19.2	•	•	•	•
4	37	Odenwaldkreis	64.19.3	—	—	—	—
4	37	Odenwaldkreis	64.19.4	—	—	—	—
4	37	Odenwaldkreis	64.19.5	—	—	—	—
4	37	Odenwaldkreis	64.19.6	—	—	—	—
4	37	Odenwaldkreis	64.2	—	—	—	—
4	37	Odenwaldkreis	64.3	—	—	—	—
4	37	Odenwaldkreis	64.9	•	•	•	•
4	37	Odenwaldkreis	64.91	—	—	—	—
4	37	Odenwaldkreis	64.92	—	—	—	—
4	37	Odenwaldkreis	64.92.1	—	—	—	—
4	37	Odenwaldkreis	64.92.2	—	—	—	—
4	37	Odenwaldkreis	64.99	•	•	•	•
4	37	Odenwaldkreis	64.99.1	•	•	•	•
4	37	Odenwaldkreis	64.99.9	•	•	•	•
4	37	Odenwaldkreis	65	—	—	—	—
4	37	Odenwaldkreis	65.1	—	—	—	—
4	37	Odenwaldkreis	65.11	—	—	—	—
4	37	Odenwaldkreis	65.12	—	—	—	—
4	37	Odenwaldkreis	65.12.1	—	—	—	—
4	37	Odenwaldkreis	65.12.2	—	—	—	—
4	37	Odenwaldkreis	65.2	—	—	—	—
4	37	Odenwaldkreis	65.3	—	—	—	—
4	37	Odenwaldkreis	66	11	1 033	•	•
4	37	Odenwaldkreis	66.1	3	197	•	•
4	37	Odenwaldkreis	66.11	—	—	—	—
4	37	Odenwaldkreis	66.12	—	—	—	—
4	37	Odenwaldkreis	66.19	3	197	•	•
4	37	Odenwaldkreis	66.2	8	836	•	•
4	37	Odenwaldkreis	66.21	—	—	—	—
4	37	Odenwaldkreis	66.22	8	836	•	•
4	37	Odenwaldkreis	66.29	—	—	—	—
4	37	Odenwaldkreis	66.3	—	—	—	—
4	37	Odenwaldkreis	L	356	51 274	548	51 822
4	37	Odenwaldkreis	68	356	51 274	548	51 822
4	37	Odenwaldkreis	68.1	10	3 991	•	•
4	37	Odenwaldkreis	68.2	312	42 743	437	43 180
4	37	Odenwaldkreis	68.3	34	4 541	•	•
4	37	Odenwaldkreis	68.31	21	2 411	•	•
4	37	Odenwaldkreis	68.32	13	2 129	111	2 240
4	37	Odenwaldkreis	M	379	75 649	234	75 883
4	37	Odenwaldkreis	69	83	21 552	16	21 569
4	37	Odenwaldkreis	69.1	35	6 983	16	6 999
4	37	Odenwaldkreis	69.10.1	14	4 247	•	•
4	37	Odenwaldkreis	69.10.2	21	2 737	•	•
4	37	Odenwaldkreis	69.10.3	—	—	—	—
4	37	Odenwaldkreis	69.10.4	—	—	—	—
4	37	Odenwaldkreis	69.10.9	—	—	—	—
4	37	Odenwaldkreis	69.2	48	14 569	1	14 569
4	37	Odenwaldkreis	69.20.1	•	•	•	•
4	37	Odenwaldkreis	69.20.2	•	•	•	•
4	37	Odenwaldkreis	69.20.3	31	13 513	•	•
4	37	Odenwaldkreis	69.20.4	14	874	1	875

6. Umsatzsteuerpflichtige und steuerbarer Umsatz 2017 in den kreisfreien Städten, Landkreisen und Regierungsbezirken nach wirtschaftlicher Gliederung

Regierungs- bezirk	Kreisfreie Städte / Landkreise	Name	WZ 2008	Steuer- pflichtige	Steuerbarer Umsatz		
					Lieferungen und Leistungen	Inner- gemein- schaftliche Erwerbe	Insgesamt
				Anzahl	1000 Euro		
4	37	Odenwaldkreis	70	59	10 391	168	10 558
4	37	Odenwaldkreis	70.1	11	2 191	0	2 191
4	37	Odenwaldkreis	70.10.1	—	—	—	—
4	37	Odenwaldkreis	70.10.9	11	2 191	0	2 191
4	37	Odenwaldkreis	70.2	48	8 199	168	8 367
4	37	Odenwaldkreis	70.21	•	•	•	•
4	37	Odenwaldkreis	70.22	•	•	•	•
4	37	Odenwaldkreis	71	148	29 985	45	30 030
4	37	Odenwaldkreis	71.1	143	29 465	•	•
4	37	Odenwaldkreis	71.11	34	5 261	•	•
4	37	Odenwaldkreis	71.11.1	19	3 133	•	•
4	37	Odenwaldkreis	71.11.2	7	318	•	•
4	37	Odenwaldkreis	71.11.3	5	1 574	•	•
4	37	Odenwaldkreis	71.11.4	3	236	•	•
4	37	Odenwaldkreis	71.12	109	24 204	45	24 249
4	37	Odenwaldkreis	71.12.1	43	7 370	•	•
4	37	Odenwaldkreis	71.12.2	44	14 143	45	14 188
4	37	Odenwaldkreis	71.12.3	—	—	—	—
4	37	Odenwaldkreis	71.12.9	22	2 691	•	•
4	37	Odenwaldkreis	71.2	5	520	•	•
4	37	Odenwaldkreis	72	8	1 479	•	•
4	37	Odenwaldkreis	72.1	•	•	•	•
4	37	Odenwaldkreis	72.11	—	—	—	—
4	37	Odenwaldkreis	72.19	•	•	•	•
4	37	Odenwaldkreis	72.2	•	•	•	•
4	37	Odenwaldkreis	73	25	5 525	1	5 526
4	37	Odenwaldkreis	73.1	25	5 525	1	5 526
4	37	Odenwaldkreis	73.11	•	•	•	•
4	37	Odenwaldkreis	73.12	•	•	•	•
4	37	Odenwaldkreis	73.2	—	—	—	—
4	37	Odenwaldkreis	74	39	3 606	2	3 608
4	37	Odenwaldkreis	74.1	13	950	2	952
4	37	Odenwaldkreis	74.10.1	—	—	—	—
4	37	Odenwaldkreis	74.10.2	8	586	0	586
4	37	Odenwaldkreis	74.10.3	5	364	2	366
4	37	Odenwaldkreis	74.2	4	195	1	196
4	37	Odenwaldkreis	74.20.1	4	195	1	196
4	37	Odenwaldkreis	74.20.2	—	—	—	—
4	37	Odenwaldkreis	74.3	4	159	•	•
4	37	Odenwaldkreis	74.30.1	•	•	•	•
4	37	Odenwaldkreis	74.30.2	•	•	•	•
4	37	Odenwaldkreis	74.9	18	2 302	•	•
4	37	Odenwaldkreis	75	17	3 112	1	3 113
4	37	Odenwaldkreis	75.00.1	•	•	•	•
4	37	Odenwaldkreis	75.00.9	•	•	•	•
4	37	Odenwaldkreis	N	233	159 120	1 460	160 581
4	37	Odenwaldkreis	77	29	16 773	58	16 831
4	37	Odenwaldkreis	77.1	•	•	•	•
4	37	Odenwaldkreis	77.11	•	•	•	•
4	37	Odenwaldkreis	77.12	5	2 072	•	•
4	37	Odenwaldkreis	77.2	•	•	•	•
4	37	Odenwaldkreis	77.21	—	—	—	—
4	37	Odenwaldkreis	77.22	—	—	—	—
4	37	Odenwaldkreis	77.29	•	•	•	•
4	37	Odenwaldkreis	77.3	18	12 068	58	12 125
4	37	Odenwaldkreis	77.31	•	•	•	•
4	37	Odenwaldkreis	77.32	•	•	•	•
4	37	Odenwaldkreis	77.33	—	—	—	—
4	37	Odenwaldkreis	77.34	—	—	—	—
4	37	Odenwaldkreis	77.35	—	—	—	—
4	37	Odenwaldkreis	77.39	11	5 627	55	5 683
4	37	Odenwaldkreis	77.4	—	—	—	—
4	37	Odenwaldkreis	78	14	13 773	159	13 932
4	37	Odenwaldkreis	78.1	•	•	•	•
4	37	Odenwaldkreis	78.2	7	8 195	159	8 355

6. Umsatzsteuerpflichtige und steuerbarer Umsatz 2017 in den kreisfreien Städten, Landkreisen und Regierungsbezirken nach wirtschaftlicher Gliederung

Regierungs- bezirk	Kreisfreie Städte / Landkreise	Name	WZ 2008	Steuer- pflichtige	Steuerbarer Umsatz		
					Lieferungen und Leistungen	Inner- gemein- schaftliche Erwerbe	Insgesamt
				Anzahl	1000 Euro		
4	37	Odenwaldkreis	78.3
4	37	Odenwaldkreis	79	13	4 228	.	.
4	37	Odenwaldkreis	79.1
4	37	Odenwaldkreis	79.11	10	1 979	.	.
4	37	Odenwaldkreis	79.12
4	37	Odenwaldkreis	79.9
4	37	Odenwaldkreis	80	7	13 340	.	.
4	37	Odenwaldkreis	80.1
4	37	Odenwaldkreis	80.2
4	37	Odenwaldkreis	80.3	—	—	—	—
4	37	Odenwaldkreis	81	129	101 388	1 236	102 624
4	37	Odenwaldkreis	81.1	37	4 320	5	4 325
4	37	Odenwaldkreis	81.2	47	86 900	1 047	87 947
4	37	Odenwaldkreis	81.21	25	25 167	1	25 169
4	37	Odenwaldkreis	81.22
4	37	Odenwaldkreis	81.22.1	6	1 082	.	.
4	37	Odenwaldkreis	81.22.9
4	37	Odenwaldkreis	81.29
4	37	Odenwaldkreis	81.29.1
4	37	Odenwaldkreis	81.29.2	—	—	—	—
4	37	Odenwaldkreis	81.29.9
4	37	Odenwaldkreis	81.3	45	10 168	184	10 352
4	37	Odenwaldkreis	81.30.1	37	8 012	171	8 182
4	37	Odenwaldkreis	81.30.9	8	2 156	13	2 170
4	37	Odenwaldkreis	82	41	9 618	0	9 618
4	37	Odenwaldkreis	82.1
4	37	Odenwaldkreis	82.11	14	538	0	538
4	37	Odenwaldkreis	82.19
4	37	Odenwaldkreis	82.2
4	37	Odenwaldkreis	82.3	5	732	.	.
4	37	Odenwaldkreis	82.9	16	6 845	.	.
4	37	Odenwaldkreis	82.91
4	37	Odenwaldkreis	82.91.1
4	37	Odenwaldkreis	82.91.2	—	—	—	—
4	37	Odenwaldkreis	82.92
4	37	Odenwaldkreis	82.99
4	37	Odenwaldkreis	82.99.1
4	37	Odenwaldkreis	82.99.9	12	894	.	.
4	37	Odenwaldkreis	O	—	—	—	—
4	37	Odenwaldkreis	P
4	37	Odenwaldkreis	85
4	37	Odenwaldkreis	85.1	—	—	—	—
4	37	Odenwaldkreis	85.2	—	—	—	—
4	37	Odenwaldkreis	85.3
4	37	Odenwaldkreis	85.31
4	37	Odenwaldkreis	85.32
4	37	Odenwaldkreis	85.4
4	37	Odenwaldkreis	85.41
4	37	Odenwaldkreis	85.42	—	—	—	—
4	37	Odenwaldkreis	85.42.1	—	—	—	—
4	37	Odenwaldkreis	85.42.2	—	—	—	—
4	37	Odenwaldkreis	85.42.3	—	—	—	—
4	37	Odenwaldkreis	85.42.4	—	—	—	—
4	37	Odenwaldkreis	85.5	47	9 239	933	10 172
4	37	Odenwaldkreis	85.51	11	873	58	931
4	37	Odenwaldkreis	85.52	6	497	.	.
4	37	Odenwaldkreis	85.53	14	2 093	.	.
4	37	Odenwaldkreis	85.59	16	5 776	876	6 652
4	37	Odenwaldkreis	85.59.1	—	—	—	—
4	37	Odenwaldkreis	85.59.2	10	3 260	7	3 267
4	37	Odenwaldkreis	85.59.9	6	2 516	869	3 385
4	37	Odenwaldkreis	85.6
4	37	Odenwaldkreis	Q	54	35 144	88	35 233
4	37	Odenwaldkreis	86
4	37	Odenwaldkreis	86.1	—	—	—	—

6. Umsatzsteuerpflichtige und steuerbarer Umsatz 2017 in den kreisfreien Städten, Landkreisen und Regierungsbezirken nach wirtschaftlicher Gliederung

Regierungs- bezirk	Kreisfreie Städte / Landkreise	Name	WZ 2008	Steuer- pflichtige	Steuerbarer Umsatz		
					Lieferungen und Leistungen	Inner- gemein- schaftliche Erwerbe	Insgesamt
				Anzahl	1000 Euro		
4	37	Odenwaldkreis	86.10.1	—	—	—	—
4	37	Odenwaldkreis	86.10.2	—	—	—	—
4	37	Odenwaldkreis	86.10.3	—	—	—	—
4	37	Odenwaldkreis	86.2	•	•	•	•
4	37	Odenwaldkreis	86.21	—	—	—	—
4	37	Odenwaldkreis	86.22	8	1 327	•	•
4	37	Odenwaldkreis	86.23	•	•	•	•
4	37	Odenwaldkreis	86.9	21	2 977	•	•
4	37	Odenwaldkreis	86.90.1	•	•	•	•
4	37	Odenwaldkreis	86.90.2	•	•	•	•
4	37	Odenwaldkreis	86.90.3	4	376	•	•
4	37	Odenwaldkreis	86.90.9	13	2 496	•	•
4	37	Odenwaldkreis	87	•	•	•	•
4	37	Odenwaldkreis	87.1	•	•	•	•
4	37	Odenwaldkreis	87.2	—	—	—	—
4	37	Odenwaldkreis	87.3	—	—	—	—
4	37	Odenwaldkreis	87.9	—	—	—	—
4	37	Odenwaldkreis	88	15	23 196	•	•
4	37	Odenwaldkreis	88.1	•	•	•	•
4	37	Odenwaldkreis	88.10.1	•	•	•	•
4	37	Odenwaldkreis	88.10.2	•	•	•	•
4	37	Odenwaldkreis	88.9	•	•	•	•
4	37	Odenwaldkreis	88.91	—	—	—	—
4	37	Odenwaldkreis	88.99	•	•	•	•
4	37	Odenwaldkreis	R	93	12 082	61	12 143
4	37	Odenwaldkreis	90	32	3 156	20	3 175
4	37	Odenwaldkreis	90.01	11	601	•	•
4	37	Odenwaldkreis	90.01.1	—	—	—	—
4	37	Odenwaldkreis	90.01.2	•	•	•	•
4	37	Odenwaldkreis	90.01.3	•	•	•	•
4	37	Odenwaldkreis	90.01.4	5	317	•	•
4	37	Odenwaldkreis	90.02	•	•	•	•
4	37	Odenwaldkreis	90.03	18	1 782	15	1 797
4	37	Odenwaldkreis	90.03.1	—	—	—	—
4	37	Odenwaldkreis	90.03.2	4	237	•	•
4	37	Odenwaldkreis	90.03.3	11	1 312	15	1 327
4	37	Odenwaldkreis	90.03.4	—	—	—	—
4	37	Odenwaldkreis	90.03.5	3	233	•	•
4	37	Odenwaldkreis	90.04	•	•	•	•
4	37	Odenwaldkreis	90.04.1	•	•	•	•
4	37	Odenwaldkreis	90.04.2	—	—	—	—
4	37	Odenwaldkreis	90.04.3	—	—	—	—
4	37	Odenwaldkreis	91	•	•	•	•
4	37	Odenwaldkreis	91.01	—	—	—	—
4	37	Odenwaldkreis	91.02	•	•	•	•
4	37	Odenwaldkreis	91.03	—	—	—	—
4	37	Odenwaldkreis	91.04	•	•	•	•
4	37	Odenwaldkreis	92	•	•	•	•
4	37	Odenwaldkreis	92.00.1	6	1 438	•	•
4	37	Odenwaldkreis	92.00.2	—	—	—	—
4	37	Odenwaldkreis	92.00.3	•	•	•	•
4	37	Odenwaldkreis	93	52	7 345	42	7 387
4	37	Odenwaldkreis	93.1	47	5 456	•	•
4	37	Odenwaldkreis	93.11	8	1 031	•	•
4	37	Odenwaldkreis	93.12	24	1 170	18	1 188
4	37	Odenwaldkreis	93.13	9	2 141	1	2 142
4	37	Odenwaldkreis	93.19	6	1 114	23	1 137
4	37	Odenwaldkreis	93.2	5	1 889	•	•
4	37	Odenwaldkreis	93.21	•	•	•	•
4	37	Odenwaldkreis	93.29	•	•	•	•
4	37	Odenwaldkreis	S	208	29 816	155	29 971
4	37	Odenwaldkreis	94	10	4 201	4	4 206
4	37	Odenwaldkreis	94.1	•	•	•	•
4	37	Odenwaldkreis	94.11	•	•	•	•
4	37	Odenwaldkreis	94.12	—	—	—	—

6. Umsatzsteuerpflichtige und steuerbarer Umsatz 2017 in den kreisfreien Städten, Landkreisen und Regierungsbezirken nach wirtschaftlicher Gliederung

Regierungs- bezirk	Kreisfreie Städte / Landkreise	Name	WZ 2008	Steuer- pflichtige	Steuerbarer Umsatz		
					Lieferungen und Leistungen	Inner- gemein- schaftliche Erwerbe	Insgesamt
				Anzahl	1000 Euro		
4	37	Odenwaldkreis	94.2	—	—	—	—
4	37	Odenwaldkreis	94.9	•	•	•	•
4	37	Odenwaldkreis	94.91	•	•	•	•
4	37	Odenwaldkreis	94.92	—	—	—	—
4	37	Odenwaldkreis	94.99	6	482	•	•
4	37	Odenwaldkreis	94.99.1	3	186	•	•
4	37	Odenwaldkreis	94.99.2	—	—	—	—
4	37	Odenwaldkreis	94.99.3	—	—	—	—
4	37	Odenwaldkreis	94.99.4	—	—	—	—
4	37	Odenwaldkreis	94.99.9	3	296	•	•
4	37	Odenwaldkreis	95	10	2 474	22	2 496
4	37	Odenwaldkreis	95.1	•	•	•	•
4	37	Odenwaldkreis	95.11	•	•	•	•
4	37	Odenwaldkreis	95.12	—	—	—	—
4	37	Odenwaldkreis	95.2	•	•	•	•
4	37	Odenwaldkreis	95.21	•	•	•	•
4	37	Odenwaldkreis	95.22	•	•	•	•
4	37	Odenwaldkreis	95.23	—	—	—	—
4	37	Odenwaldkreis	95.24	—	—	—	—
4	37	Odenwaldkreis	95.25	—	—	—	—
4	37	Odenwaldkreis	95.29	7	1 314	17	1 331
4	37	Odenwaldkreis	96	188	23 141	128	23 270
4	37	Odenwaldkreis	96.01	4	749	•	•
4	37	Odenwaldkreis	96.02	87	6 987	5	6 992
4	37	Odenwaldkreis	96.02.1	65	6 148	4	6 152
4	37	Odenwaldkreis	96.02.2	22	839	2	841
4	37	Odenwaldkreis	96.03	7	4 323	38	4 361
4	37	Odenwaldkreis	96.03.1	7	4 323	38	4 361
4	37	Odenwaldkreis	96.03.2	—	—	—	—
4	37	Odenwaldkreis	96.04	3	570	•	•
4	37	Odenwaldkreis	96.09	87	10 512	85	10 597
4	38	Offenbach	A - S	15 905	30 071 765	4 045 669	34 117 435
4	38	Offenbach	A	98	28 457	2 888	31 345
4	38	Offenbach	01	83	23 317	2 887	26 203
4	38	Offenbach	01.1	•	•	•	•
4	38	Offenbach	01.11	•	•	•	•
4	38	Offenbach	01.12	—	—	—	—
4	38	Offenbach	01.13	•	•	•	•
4	38	Offenbach	01.13.1	•	•	•	•
4	38	Offenbach	01.13.2	—	—	—	—
4	38	Offenbach	01.14	—	—	—	—
4	38	Offenbach	01.15	—	—	—	—
4	38	Offenbach	01.16	—	—	—	—
4	38	Offenbach	01.19	4	3 178	715	3 892
4	38	Offenbach	01.19.1	4	3 178	715	3 892
4	38	Offenbach	01.19.2	—	—	—	—
4	38	Offenbach	01.19.9	—	—	—	—
4	38	Offenbach	01.2	•	•	•	•
4	38	Offenbach	01.21	—	—	—	—
4	38	Offenbach	01.22	—	—	—	—
4	38	Offenbach	01.23	—	—	—	—
4	38	Offenbach	01.24	—	—	—	—
4	38	Offenbach	01.25	•	•	•	•
4	38	Offenbach	01.25.1	—	—	—	—
4	38	Offenbach	01.25.9	•	•	•	•
4	38	Offenbach	01.26	—	—	—	—
4	38	Offenbach	01.27	—	—	—	—
4	38	Offenbach	01.28	—	—	—	—
4	38	Offenbach	01.29	•	•	•	•
4	38	Offenbach	01.3	6	7 631	1 094	8 725
4	38	Offenbach	01.30.1	•	•	•	•
4	38	Offenbach	01.30.2	•	•	•	•
4	38	Offenbach	01.4	21	3 478	1 026	4 503
4	38	Offenbach	01.41	•	•	•	•
4	38	Offenbach	01.42	—	—	—	—

6. Umsatzsteuerpflichtige und steuerbarer Umsatz 2017 in den kreisfreien Städten, Landkreisen und Regierungsbezirken nach wirtschaftlicher Gliederung

Regierungs- bezirk	Kreisfreie Städte / Landkreise	Name	WZ 2008	Steuer- pflichtige	Steuerbarer Umsatz		
					Lieferungen und Leistungen	Inner- gemein- schaftliche Erwerbe	Insgesamt
				Anzahl	1000 Euro		
4	38	Offenbach	01.43	10	1 967	1 026	2 993
4	38	Offenbach	01.44	—	—	—	—
4	38	Offenbach	01.45	•	•	•	•
4	38	Offenbach	01.46	—	—	—	—
4	38	Offenbach	01.47	3	292	•	•
4	38	Offenbach	01.49	5	678	0	678
4	38	Offenbach	01.5	19	3 236	28	3 265
4	38	Offenbach	01.6	15	3 651	7	3 658
4	38	Offenbach	01.61	•	•	•	•
4	38	Offenbach	01.62	•	•	•	•
4	38	Offenbach	01.63	—	—	—	—
4	38	Offenbach	01.64	8	2 636	4	2 640
4	38	Offenbach	01.7	—	—	—	—
4	38	Offenbach	02	12	4 975	•	•
4	38	Offenbach	02.1	•	•	•	•
4	38	Offenbach	02.2	•	•	•	•
4	38	Offenbach	02.3	—	—	—	—
4	38	Offenbach	02.4	5	1 031	1	1 032
4	38	Offenbach	03	3	165	•	•
4	38	Offenbach	03.1	•	•	•	•
4	38	Offenbach	03.11	—	—	—	—
4	38	Offenbach	03.12	•	•	•	•
4	38	Offenbach	03.2	•	•	•	•
4	38	Offenbach	03.21	—	—	—	—
4	38	Offenbach	03.22	•	•	•	•
4	38	Offenbach	B	•	•	•	•
4	38	Offenbach	05	—	—	—	—
4	38	Offenbach	05.1	—	—	—	—
4	38	Offenbach	05.2	—	—	—	—
4	38	Offenbach	06	—	—	—	—
4	38	Offenbach	06.1	—	—	—	—
4	38	Offenbach	06.2	—	—	—	—
4	38	Offenbach	07	—	—	—	—
4	38	Offenbach	07.1	—	—	—	—
4	38	Offenbach	07.2	—	—	—	—
4	38	Offenbach	07.21	—	—	—	—
4	38	Offenbach	07.29	—	—	—	—
4	38	Offenbach	08	•	•	•	•
4	38	Offenbach	08.1	•	•	•	•
4	38	Offenbach	08.11	—	—	—	—
4	38	Offenbach	08.12	•	•	•	•
4	38	Offenbach	08.9	•	•	•	•
4	38	Offenbach	08.91	—	—	—	—
4	38	Offenbach	08.92	—	—	—	—
4	38	Offenbach	08.93	—	—	—	—
4	38	Offenbach	08.99	•	•	•	•
4	38	Offenbach	09	•	•	•	•
4	38	Offenbach	09.1	•	•	•	•
4	38	Offenbach	09.9	•	•	•	•
4	38	Offenbach	C	1 165	5 315 647	619 991	5 935 637
4	38	Offenbach	10	117	180 855	2 889	183 744
4	38	Offenbach	10.1	43	33 831	180	34 011
4	38	Offenbach	10.11	•	•	•	•
4	38	Offenbach	10.12	•	•	•	•
4	38	Offenbach	10.13	40	32 025	180	32 204
4	38	Offenbach	10.2	—	—	—	—
4	38	Offenbach	10.3	3	6 807	740	7 547
4	38	Offenbach	10.31	—	—	—	—
4	38	Offenbach	10.32	•	•	•	•
4	38	Offenbach	10.39	•	•	•	•
4	38	Offenbach	10.4	—	—	—	—
4	38	Offenbach	10.41	—	—	—	—
4	38	Offenbach	10.42	—	—	—	—
4	38	Offenbach	10.5	4	2 999	295	3 294
4	38	Offenbach	10.51	—	—	—	—

6. Umsatzsteuerpflichtige und steuerbarer Umsatz 2017 in den kreisfreien Städten, Landkreisen und Regierungsbezirken nach wirtschaftlicher Gliederung

Regierungs- bezirk	Kreisfreie Städte / Landkreise	Name	WZ 2008	Steuer- pflichtige	Steuerbarer Umsatz		
					Lieferungen und Leistungen	Inner- gemein- schaftliche Erwerbe	Insgesamt
				Anzahl	1000 Euro		
4	38	Offenbach	10.52	4	2 999	295	3 294
4	38	Offenbach	10.6	—	—	—	—
4	38	Offenbach	10.61	—	—	—	—
4	38	Offenbach	10.62	—	—	—	—
4	38	Offenbach	10.7	53	127 454	905	128 359
4	38	Offenbach	10.71
4	38	Offenbach	10.72	—	—	—	—
4	38	Offenbach	10.73
4	38	Offenbach	10.8	11	9 381	768	10 149
4	38	Offenbach	10.81	—	—	—	—
4	38	Offenbach	10.82
4	38	Offenbach	10.83
4	38	Offenbach	10.84
4	38	Offenbach	10.85
4	38	Offenbach	10.86
4	38	Offenbach	10.89	6	2 139	276	2 414
4	38	Offenbach	10.9	3	383	0	383
4	38	Offenbach	10.91
4	38	Offenbach	10.92
4	38	Offenbach	11
4	38	Offenbach	11.01	—	—	—	—
4	38	Offenbach	11.02
4	38	Offenbach	11.03	4	444	16	460
4	38	Offenbach	11.04	—	—	—	—
4	38	Offenbach	11.05
4	38	Offenbach	11.06	—	—	—	—
4	38	Offenbach	11.07
4	38	Offenbach	12	—	—	—	—
4	38	Offenbach	13	36	42 566	3 987	46 553
4	38	Offenbach	13.1
4	38	Offenbach	13.2	—	—	—	—
4	38	Offenbach	13.3
4	38	Offenbach	13.9	21	26 262	2 404	28 665
4	38	Offenbach	13.91
4	38	Offenbach	13.92	8	3 240	400	3 641
4	38	Offenbach	13.93	—	—	—	—
4	38	Offenbach	13.94	—	—	—	—
4	38	Offenbach	13.95	—	—	—	—
4	38	Offenbach	13.96
4	38	Offenbach	13.99	7	14 974	1 440	16 414
4	38	Offenbach	14	14	8 310	2 201	10 510
4	38	Offenbach	14.1
4	38	Offenbach	14.11
4	38	Offenbach	14.12	—	—	—	—
4	38	Offenbach	14.13	7	899	7	906
4	38	Offenbach	14.14	—	—	—	—
4	38	Offenbach	14.19
4	38	Offenbach	14.2
4	38	Offenbach	14.3	—	—	—	—
4	38	Offenbach	14.31	—	—	—	—
4	38	Offenbach	14.39	—	—	—	—
4	38	Offenbach	15	30	80 387	5 441	85 827
4	38	Offenbach	15.1	26	79 589	5 432	85 021
4	38	Offenbach	15.11
4	38	Offenbach	15.12
4	38	Offenbach	15.2	4	798	8	806
4	38	Offenbach	16	50	55 508	759	56 267
4	38	Offenbach	16.1	3	670	1	670
4	38	Offenbach	16.2	47	54 838	758	55 596
4	38	Offenbach	16.21
4	38	Offenbach	16.22	—	—	—	—
4	38	Offenbach	16.23	36	31 993	106	32 099
4	38	Offenbach	16.24
4	38	Offenbach	16.29
4	38	Offenbach	17	15	66 905	11 794	78 699

6. Umsatzsteuerpflichtige und steuerbarer Umsatz 2017 in den kreisfreien Städten, Landkreisen und Regierungsbezirken nach wirtschaftlicher Gliederung

Regierungs- bezirk	Kreisfreie Städte / Landkreise	Name	WZ 2008	Steuer- pflichtige	Steuerbarer Umsatz		
					Lieferungen und Leistungen	Inner- gemein- schaftliche Erwerbe	Insgesamt
				Anzahl	1000 Euro		
4	38	Offenbach	17.1	5	3 532	113	3 645
4	38	Offenbach	17.11	—	—	—	—
4	38	Offenbach	17.12	5	3 532	113	3 645
4	38	Offenbach	17.2	10	63 373	11 681	75 054
4	38	Offenbach	17.21	•	•	•	•
4	38	Offenbach	17.22	—	—	—	—
4	38	Offenbach	17.23	•	•	•	•
4	38	Offenbach	17.24	—	—	—	—
4	38	Offenbach	17.29	•	•	•	•
4	38	Offenbach	18	97	66 580	7 708	74 288
4	38	Offenbach	18.1	90	64 173	7 707	71 880
4	38	Offenbach	18.11	•	•	•	•
4	38	Offenbach	18.12	52	50 521	7 654	58 175
4	38	Offenbach	18.13	32	10 650	53	10 704
4	38	Offenbach	18.14	•	•	•	•
4	38	Offenbach	18.2	7	2 406	1	2 408
4	38	Offenbach	19	•	•	•	•
4	38	Offenbach	19.1	—	—	—	—
4	38	Offenbach	19.2	•	•	•	•
4	38	Offenbach	20	•	•	•	•
4	38	Offenbach	20.1	•	•	•	•
4	38	Offenbach	20.11	—	—	—	—
4	38	Offenbach	20.12	—	—	—	—
4	38	Offenbach	20.13	—	—	—	—
4	38	Offenbach	20.14	•	•	•	•
4	38	Offenbach	20.15	—	—	—	—
4	38	Offenbach	20.16	•	•	•	•
4	38	Offenbach	20.17	—	—	—	—
4	38	Offenbach	20.2	—	—	—	—
4	38	Offenbach	20.3	•	•	•	•
4	38	Offenbach	20.4	•	•	•	•
4	38	Offenbach	20.41	4	1 460	7	1 467
4	38	Offenbach	20.42	•	•	•	•
4	38	Offenbach	20.5	•	•	•	•
4	38	Offenbach	20.51	—	—	—	—
4	38	Offenbach	20.52	—	—	—	—
4	38	Offenbach	20.53	—	—	—	—
4	38	Offenbach	20.59	•	•	•	•
4	38	Offenbach	20.6	—	—	—	—
4	38	Offenbach	21	9	447 339	59 400	506 739
4	38	Offenbach	21.1	—	—	—	—
4	38	Offenbach	21.2	9	447 339	59 400	506 739
4	38	Offenbach	22	51	213 607	16 504	230 111
4	38	Offenbach	22.1	5	12 204	2 586	14 789
4	38	Offenbach	22.11	•	•	•	•
4	38	Offenbach	22.19	•	•	•	•
4	38	Offenbach	22.2	46	201 403	13 918	215 322
4	38	Offenbach	22.21	8	61 517	5 454	66 971
4	38	Offenbach	22.22	10	49 141	1 998	51 139
4	38	Offenbach	22.23	7	21 585	4 533	26 118
4	38	Offenbach	22.29	21	69 161	1 933	71 094
4	38	Offenbach	23	49	79 585	1 429	81 014
4	38	Offenbach	23.1	5	1 409	4	1 413
4	38	Offenbach	23.11	—	—	—	—
4	38	Offenbach	23.12	—	—	—	—
4	38	Offenbach	23.13	—	—	—	—
4	38	Offenbach	23.14	•	•	•	•
4	38	Offenbach	23.19	•	•	•	•
4	38	Offenbach	23.2	—	—	—	—
4	38	Offenbach	23.3	•	•	•	•
4	38	Offenbach	23.31	•	•	•	•
4	38	Offenbach	23.32	•	•	•	•
4	38	Offenbach	23.4	5	1 782	229	2 011
4	38	Offenbach	23.41	•	•	•	•
4	38	Offenbach	23.42	•	•	•	•

6. Umsatzsteuerpflichtige und steuerbarer Umsatz 2017 in den kreisfreien Städten, Landkreisen und Regierungsbezirken nach wirtschaftlicher Gliederung

Regierungs- bezirk	Kreisfreie Städte / Landkreise	Name	WZ 2008	Steuer- pflichtige	Steuerbarer Umsatz		
					Lieferungen und Leistungen	Inner- gemein- schaftliche Erwerbe	Insgesamt
				Anzahl	1000 Euro		
4	38	Offenbach	23.43	—	—	—	—
4	38	Offenbach	23.44	—	—	—	—
4	38	Offenbach	23.49	—	—	—	—
4	38	Offenbach	23.5	•	•	•	•
4	38	Offenbach	23.51	•	•	•	•
4	38	Offenbach	23.52	—	—	—	—
4	38	Offenbach	23.6	14	53 038	371	53 409
4	38	Offenbach	23.61	•	•	•	•
4	38	Offenbach	23.62	—	—	—	—
4	38	Offenbach	23.63	•	•	•	•
4	38	Offenbach	23.64	3	320	•	•
4	38	Offenbach	23.65	—	—	—	—
4	38	Offenbach	23.69	•	•	•	•
4	38	Offenbach	23.7	19	11 344	818	12 162
4	38	Offenbach	23.9	•	•	•	•
4	38	Offenbach	23.91	—	—	—	—
4	38	Offenbach	23.99	•	•	•	•
4	38	Offenbach	24	8	16 440	576	17 017
4	38	Offenbach	24.1	•	•	•	•
4	38	Offenbach	24.2	•	•	•	•
4	38	Offenbach	24.3	•	•	•	•
4	38	Offenbach	24.31	•	•	•	•
4	38	Offenbach	24.32	•	•	•	•
4	38	Offenbach	24.33	—	—	—	—
4	38	Offenbach	24.34	—	—	—	—
4	38	Offenbach	24.4	3	810	•	•
4	38	Offenbach	24.41	•	•	•	•
4	38	Offenbach	24.42	—	—	—	—
4	38	Offenbach	24.43	—	—	—	—
4	38	Offenbach	24.44	—	—	—	—
4	38	Offenbach	24.45	•	•	•	•
4	38	Offenbach	24.46	—	—	—	—
4	38	Offenbach	24.5	—	—	—	—
4	38	Offenbach	24.51	—	—	—	—
4	38	Offenbach	24.52	—	—	—	—
4	38	Offenbach	24.53	—	—	—	—
4	38	Offenbach	24.54	—	—	—	—
4	38	Offenbach	25	166	328 314	21 358	349 672
4	38	Offenbach	25.1	•	•	•	•
4	38	Offenbach	25.11	•	•	•	•
4	38	Offenbach	25.12	9	10 277	635	10 912
4	38	Offenbach	25.2	•	•	•	•
4	38	Offenbach	25.21	•	•	•	•
4	38	Offenbach	25.29	—	—	—	—
4	38	Offenbach	25.3	•	•	•	•
4	38	Offenbach	25.4	•	•	•	•
4	38	Offenbach	25.5	•	•	•	•
4	38	Offenbach	25.6	77	84 935	1 177	86 112
4	38	Offenbach	25.61	13	42 620	282	42 903
4	38	Offenbach	25.62	64	42 314	895	43 209
4	38	Offenbach	25.7	26	49 651	4 388	54 038
4	38	Offenbach	25.71	—	—	—	—
4	38	Offenbach	25.72	4	851	•	•
4	38	Offenbach	25.73	22	48 799	•	•
4	38	Offenbach	25.73.1	6	5 697	40	5 737
4	38	Offenbach	25.73.2	—	—	—	—
4	38	Offenbach	25.73.3	4	5 892	540	6 432
4	38	Offenbach	25.73.4	—	—	—	—
4	38	Offenbach	25.73.5	12	37 211	3 807	41 017
4	38	Offenbach	25.9	24	80 052	11 303	91 354
4	38	Offenbach	25.91	—	—	—	—
4	38	Offenbach	25.92	—	—	—	—
4	38	Offenbach	25.93	•	•	•	•
4	38	Offenbach	25.94	•	•	•	•
4	38	Offenbach	25.99	•	•	•	•

6. Umsatzsteuerpflichtige und steuerbarer Umsatz 2017 in den kreisfreien Städten, Landkreisen und Regierungsbezirken nach wirtschaftlicher Gliederung

Regierungs- bezirk	Kreisfreie Städte / Landkreise	Name	WZ 2008	Steuer- pflichtige	Steuerbarer Umsatz		
					Lieferungen und Leistungen	Inner- gemein- schaftliche Erwerbe	Insgesamt
				Anzahl	1000 Euro		
4	38	Offenbach	26	105	389 821	21 633	411 454
4	38	Offenbach	26.1	26	59 546	12 326	71 873
4	38	Offenbach	26.11
4	38	Offenbach	26.11.1
4	38	Offenbach	26.11.9	21	47 276	1 551	48 827
4	38	Offenbach	26.12
4	38	Offenbach	26.2	17	11 366	166	11 532
4	38	Offenbach	26.3	13	12 333	484	12 817
4	38	Offenbach	26.4
4	38	Offenbach	26.5	23	129 054	6 148	135 202
4	38	Offenbach	26.51	23	129 054	6 148	135 202
4	38	Offenbach	26.51.1
4	38	Offenbach	26.51.2
4	38	Offenbach	26.51.3	—	—	—	—
4	38	Offenbach	26.52	—	—	—	—
4	38	Offenbach	26.6	8	19 835	941	20 775
4	38	Offenbach	26.7
4	38	Offenbach	26.8
4	38	Offenbach	27	45	156 777	22 164	178 941
4	38	Offenbach	27.1
4	38	Offenbach	27.11	6	14 304	92	14 396
4	38	Offenbach	27.12
4	38	Offenbach	27.2	—	—	—	—
4	38	Offenbach	27.3	5	6 968	272	7 240
4	38	Offenbach	27.31	—	—	—	—
4	38	Offenbach	27.32
4	38	Offenbach	27.33
4	38	Offenbach	27.4	14	21 486	1 068	22 554
4	38	Offenbach	27.5
4	38	Offenbach	27.51
4	38	Offenbach	27.52
4	38	Offenbach	27.9	13	67 074	16 717	83 791
4	38	Offenbach	28	109	850 841	50 356	901 198
4	38	Offenbach	28.1
4	38	Offenbach	28.11
4	38	Offenbach	28.12
4	38	Offenbach	28.13	3	1 214	237	1 451
4	38	Offenbach	28.14	4	1 172	.	.
4	38	Offenbach	28.15	3	1 991	3	1 994
4	38	Offenbach	28.2	49	260 050	16 095	276 144
4	38	Offenbach	28.21
4	38	Offenbach	28.21.1
4	38	Offenbach	28.21.9
4	38	Offenbach	28.22
4	38	Offenbach	28.23
4	38	Offenbach	28.24	12	13 656	14	13 671
4	38	Offenbach	28.25	6	8 282	154	8 436
4	38	Offenbach	28.29
4	38	Offenbach	28.3
4	38	Offenbach	28.4	13	184 337	3 489	187 825
4	38	Offenbach	28.41
4	38	Offenbach	28.49
4	38	Offenbach	28.9	33	363 073	23 136	386 209
4	38	Offenbach	28.91
4	38	Offenbach	28.92	—	—	—	—
4	38	Offenbach	28.92.1	—	—	—	—
4	38	Offenbach	28.92.2	—	—	—	—
4	38	Offenbach	28.93	3	10 072	191	10 263
4	38	Offenbach	28.94
4	38	Offenbach	28.95	—	—	—	—
4	38	Offenbach	28.96	—	—	—	—
4	38	Offenbach	28.99
4	38	Offenbach	29	20	542 666	243 779	786 444
4	38	Offenbach	29.1
4	38	Offenbach	29.10.1

6. Umsatzsteuerpflichtige und steuerbarer Umsatz 2017 in den kreisfreien Städten, Landkreisen und Regierungsbezirken nach wirtschaftlicher Gliederung

Regierungs- bezirk	Kreisfreie Städte / Landkreise	Name	WZ 2008	Steuer- pflichtige	Steuerbarer Umsatz		
					Lieferungen und Leistungen	Inner- gemein- schaftliche Erwerbe	Insgesamt
				Anzahl	1000 Euro		
4	38	Offenbach	29.10.2	•	•	•	•
4	38	Offenbach	29.2	•	•	•	•
4	38	Offenbach	29.3	•	•	•	•
4	38	Offenbach	29.31	•	•	•	•
4	38	Offenbach	29.32	•	•	•	•
4	38	Offenbach	30	4	612	•	•
4	38	Offenbach	30.1	—	—	—	—
4	38	Offenbach	30.11	—	—	—	—
4	38	Offenbach	30.12	—	—	—	—
4	38	Offenbach	30.2	—	—	—	—
4	38	Offenbach	30.20.1	—	—	—	—
4	38	Offenbach	30.20.2	—	—	—	—
4	38	Offenbach	30.3	—	—	—	—
4	38	Offenbach	30.4	—	—	—	—
4	38	Offenbach	30.9	4	612	•	•
4	38	Offenbach	30.91	—	—	—	—
4	38	Offenbach	30.92	•	•	•	•
4	38	Offenbach	30.99	•	•	•	•
4	38	Offenbach	31	33	38 509	1 883	40 392
4	38	Offenbach	31.01	•	•	•	•
4	38	Offenbach	31.02	•	•	•	•
4	38	Offenbach	31.03	—	—	—	—
4	38	Offenbach	31.09	25	20 071	174	20 245
4	38	Offenbach	31.09.1	9	3 631	39	3 670
4	38	Offenbach	31.09.9	16	16 440	135	16 575
4	38	Offenbach	32	108	857 592	78 715	936 307
4	38	Offenbach	32.1	15	2 001	24	2 025
4	38	Offenbach	32.11	—	—	—	—
4	38	Offenbach	32.12	•	•	•	•
4	38	Offenbach	32.13	•	•	•	•
4	38	Offenbach	32.2	•	•	•	•
4	38	Offenbach	32.3	•	•	•	•
4	38	Offenbach	32.4	4	3 564	198	3 762
4	38	Offenbach	32.5	67	825 424	78 303	903 727
4	38	Offenbach	32.50.1	•	•	•	•
4	38	Offenbach	32.50.2	8	5 122	3	5 126
4	38	Offenbach	32.50.3	•	•	•	•
4	38	Offenbach	32.9	18	25 031	46	25 077
4	38	Offenbach	32.91	—	—	—	—
4	38	Offenbach	32.99	18	25 031	46	25 077
4	38	Offenbach	33	65	129 156	4 126	133 282
4	38	Offenbach	33.1	38	20 419	2 877	23 296
4	38	Offenbach	33.11	•	•	•	•
4	38	Offenbach	33.12	12	3 414	165	3 579
4	38	Offenbach	33.13	6	1 731	130	1 861
4	38	Offenbach	33.14	•	•	•	•
4	38	Offenbach	33.15	•	•	•	•
4	38	Offenbach	33.16	4	10 246	1 632	11 878
4	38	Offenbach	33.17	10	2 448	510	2 957
4	38	Offenbach	33.19	•	•	•	•
4	38	Offenbach	33.2	27	108 737	1 249	109 986
4	38	Offenbach	D	110	516 992	304	517 296
4	38	Offenbach	35	110	516 992	304	517 296
4	38	Offenbach	35.1	•	•	•	•
4	38	Offenbach	35.11	95	38 962	270	39 231
4	38	Offenbach	35.11.1	16	1 106	•	•
4	38	Offenbach	35.11.2	26	3 868	•	•
4	38	Offenbach	35.11.3	53	33 988	213	34 201
4	38	Offenbach	35.12	•	•	•	•
4	38	Offenbach	35.13	•	•	•	•
4	38	Offenbach	35.14	4	235	•	•
4	38	Offenbach	35.2	•	•	•	•
4	38	Offenbach	35.21	•	•	•	•
4	38	Offenbach	35.21.1	—	—	—	—
4	38	Offenbach	35.21.2	•	•	•	•

6. Umsatzsteuerpflichtige und steuerbarer Umsatz 2017 in den kreisfreien Städten, Landkreisen und Regierungsbezirken nach wirtschaftlicher Gliederung

Regierungs- bezirk	Kreisfreie Städte / Landkreise	Name	WZ 2008	Steuer- pflichtige	Steuerbarer Umsatz		
					Lieferungen und Leistungen	Inner- gemein- schaftliche Erwerbe	Insgesamt
				Anzahl	1000 Euro		
4	38	Offenbach	35.21.3	—	—	—	—
4	38	Offenbach	35.22	•	•	•	•
4	38	Offenbach	35.23	—	—	—	—
4	38	Offenbach	35.3	•	•	•	•
4	38	Offenbach	E	51	75 269	194	75 464
4	38	Offenbach	36	10	33 513	5	33 518
4	38	Offenbach	36.00.1	—	—	—	—
4	38	Offenbach	36.00.2	10	33 513	5	33 518
4	38	Offenbach	36.00.3	—	—	—	—
4	38	Offenbach	37	•	•	•	•
4	38	Offenbach	37.00.1	8	6 316	2	6 318
4	38	Offenbach	37.00.2	•	•	•	•
4	38	Offenbach	38	29	28 148	187	28 336
4	38	Offenbach	38.1	13	10 769	•	•
4	38	Offenbach	38.11	13	10 769	•	•
4	38	Offenbach	38.12	—	—	—	—
4	38	Offenbach	38.2	8	14 378	56	14 433
4	38	Offenbach	38.21	8	14 378	56	14 433
4	38	Offenbach	38.22	—	—	—	—
4	38	Offenbach	38.3	8	3 002	•	•
4	38	Offenbach	38.31	—	—	—	—
4	38	Offenbach	38.32	8	3 002	132	3 134
4	38	Offenbach	39	•	•	•	•
4	38	Offenbach	F	1 614	1 929 031	21 109	1 950 140
4	38	Offenbach	41	107	501 482	4 439	505 921
4	38	Offenbach	41.1	17	19 312	409	19 721
4	38	Offenbach	41.10.1	—	—	—	—
4	38	Offenbach	41.10.2	5	8 247	•	•
4	38	Offenbach	41.10.3	12	11 065	•	•
4	38	Offenbach	41.2	90	482 170	4 030	486 200
4	38	Offenbach	41.20.1	78	454 089	1 359	455 448
4	38	Offenbach	41.20.2	12	28 081	2 671	30 752
4	38	Offenbach	42	34	63 745	502	64 247
4	38	Offenbach	42.1	•	•	•	•
4	38	Offenbach	42.11	•	•	•	•
4	38	Offenbach	42.12	—	—	—	—
4	38	Offenbach	42.13	—	—	—	—
4	38	Offenbach	42.2	•	•	•	•
4	38	Offenbach	42.21	•	•	•	•
4	38	Offenbach	42.22	•	•	•	•
4	38	Offenbach	42.9	16	18 468	262	18 730
4	38	Offenbach	42.91	•	•	•	•
4	38	Offenbach	42.99	•	•	•	•
4	38	Offenbach	43	1 473	1 363 804	16 168	1 379 971
4	38	Offenbach	43.1	43	48 635	83	48 718
4	38	Offenbach	43.11	30	31 458	•	•
4	38	Offenbach	43.12	13	17 177	•	•
4	38	Offenbach	43.13	—	—	—	—
4	38	Offenbach	43.2	660	930 076	12 974	943 050
4	38	Offenbach	43.21	148	656 994	10 343	667 338
4	38	Offenbach	43.22	195	138 624	843	139 467
4	38	Offenbach	43.29	317	134 457	1 788	136 245
4	38	Offenbach	43.29.1	251	77 278	1 686	78 964
4	38	Offenbach	43.29.9	66	57 179	101	57 281
4	38	Offenbach	43.3	503	174 503	1 379	175 881
4	38	Offenbach	43.31	23	26 140	– 3	26 138
4	38	Offenbach	43.32	84	24 457	312	24 769
4	38	Offenbach	43.33	208	45 752	564	46 316
4	38	Offenbach	43.34	119	43 091	60	43 151
4	38	Offenbach	43.34.1	107	39 920	24	39 944
4	38	Offenbach	43.34.2	12	3 171	36	3 207
4	38	Offenbach	43.39	69	35 062	446	35 509
4	38	Offenbach	43.9	267	210 590	1 732	212 322
4	38	Offenbach	43.91	60	30 569	655	31 224
4	38	Offenbach	43.91.1	32	17 843	1	17 844

6. Umsatzsteuerpflichtige und steuerbarer Umsatz 2017 in den kreisfreien Städten, Landkreisen und Regierungsbezirken nach wirtschaftlicher Gliederung

Regierungs- bezirk	Kreisfreie Städte / Landkreise	Name	WZ 2008	Steuer- pflichtige	Steuerbarer Umsatz		
					Lieferungen und Leistungen	Inner- gemein- schaftliche Erwerbe	Insgesamt
				Anzahl	1000 Euro		
4	38	Offenbach	43.91.2	28	12 727	654	13 381
4	38	Offenbach	43.99	207	180 021	1 077	181 097
4	38	Offenbach	43.99.1	20	14 930	.	.
4	38	Offenbach	43.99.2	5	5 079	.	.
4	38	Offenbach	43.99.9	182	160 011	919	160 931
4	38	Offenbach	G	3 152	12 334 703	3 221 936	15 556 640
4	38	Offenbach	45	503	1 548 360	381 472	1 929 832
4	38	Offenbach	45.1	192	411 121	10 859	421 980
4	38	Offenbach	45.11	182	384 698	9 409	394 107
4	38	Offenbach	45.19	10	26 423	1 450	27 873
4	38	Offenbach	45.2
4	38	Offenbach	45.20.1	23	13 692	11	13 703
4	38	Offenbach	45.20.2
4	38	Offenbach	45.20.3	138	88 560	1 864	90 424
4	38	Offenbach	45.20.4	4	4 699	54	4 753
4	38	Offenbach	45.3	114	841 957	229 824	1 071 782
4	38	Offenbach	45.31	28	803 123	224 771	1 027 894
4	38	Offenbach	45.32	86	38 834	5 053	43 887
4	38	Offenbach	45.4
4	38	Offenbach	46	1 134	9 772 809	2 772 335	12 545 145
4	38	Offenbach	46.1	315	107 091	7 334	114 425
4	38	Offenbach	46.11	8	2 040	283	2 323
4	38	Offenbach	46.12	7	3 576	.	.
4	38	Offenbach	46.13	20	4 280	.	.
4	38	Offenbach	46.13.1
4	38	Offenbach	46.13.2
4	38	Offenbach	46.14	63	33 871	3 374	37 245
4	38	Offenbach	46.15	32	9 965	387	10 352
4	38	Offenbach	46.16	39	8 476	699	9 175
4	38	Offenbach	46.17	17	6 848	137	6 985
4	38	Offenbach	46.18	95	32 926	1 807	34 733
4	38	Offenbach	46.18.1	4	3 177	598	3 775
4	38	Offenbach	46.18.2	4	400	2	402
4	38	Offenbach	46.18.3
4	38	Offenbach	46.18.4	11	2 946	205	3 152
4	38	Offenbach	46.18.5
4	38	Offenbach	46.18.6	4	256	66	323
4	38	Offenbach	46.18.7	6	2 403	4	2 407
4	38	Offenbach	46.18.9	62	19 759	537	20 296
4	38	Offenbach	46.19	34	5 108	121	5 229
4	38	Offenbach	46.2	19	69 410	4 851	74 261
4	38	Offenbach	46.21	—	—	—	—
4	38	Offenbach	46.22
4	38	Offenbach	46.23	5	12 058	1 384	13 442
4	38	Offenbach	46.24
4	38	Offenbach	46.3	72	454 140	73 107	527 247
4	38	Offenbach	46.31
4	38	Offenbach	46.32	5	19 497	9 818	29 314
4	38	Offenbach	46.33	6	56 238	7 145	63 383
4	38	Offenbach	46.34
4	38	Offenbach	46.35
4	38	Offenbach	46.36
4	38	Offenbach	46.37
4	38	Offenbach	46.38	14	31 274	9 937	41 210
4	38	Offenbach	46.38.1
4	38	Offenbach	46.38.2	—	—	—	—
4	38	Offenbach	46.38.9
4	38	Offenbach	46.39	7	50 493	8 963	59 456
4	38	Offenbach	46.39.1
4	38	Offenbach	46.39.9
4	38	Offenbach	46.4	371	2 780 109	962 603	3 742 712
4	38	Offenbach	46.41	118	94 238	42 276	136 513
4	38	Offenbach	46.42	55	701 235	383 627	1 084 862
4	38	Offenbach	46.42.1	43	479 075	304 632	783 707
4	38	Offenbach	46.42.2	12	222 160	78 995	301 155

6. Umsatzsteuerpflichtige und steuerbarer Umsatz 2017 in den kreisfreien Städten, Landkreisen und Regierungsbezirken nach wirtschaftlicher Gliederung

Regierungs- bezirk	Kreisfreie Städte / Landkreise	Name	WZ 2008	Steuer- pflichtige	Steuerbarer Umsatz		
					Lieferungen und Leistungen	Inner- gemein- schaftliche Erwerbe	Insgesamt
				Anzahl	1000 Euro		
4	38	Offenbach	46.43	50	728 344	243 773	972 117
4	38	Offenbach	46.43.1	7	52 573	807	53 380
4	38	Offenbach	46.43.2	16	457 736	231 256	688 993
4	38	Offenbach	46.43.3	27	218 034	11 709	229 744
4	38	Offenbach	46.44	8	19 039	980	20 019
4	38	Offenbach	46.44.1	—	—	—	—
4	38	Offenbach	46.44.2	8	19 039	980	20 019
4	38	Offenbach	46.45	4	2 261	1 249	3 510
4	38	Offenbach	46.46	39	555 162	99 802	654 964
4	38	Offenbach	46.46.1	4	108 694	50 508	159 203
4	38	Offenbach	46.46.2	35	446 467	49 293	495 761
4	38	Offenbach	46.47	11	39 997	1 404	41 401
4	38	Offenbach	46.48	10	89 477	11 101	100 578
4	38	Offenbach	46.49	76	550 358	178 391	728 749
4	38	Offenbach	46.49.1	9	80 247	9 667	89 914
4	38	Offenbach	46.49.2	10	245 305	154 774	400 079
4	38	Offenbach	46.49.3	37	121 941	12 638	134 579
4	38	Offenbach	46.49.4	16	72 576	1 312	73 888
4	38	Offenbach	46.49.5	4	30 289	0	30 289
4	38	Offenbach	46.5	52	3 805 448	1 158 252	4 963 700
4	38	Offenbach	46.51	27	1 324 106	874 001	2 198 107
4	38	Offenbach	46.52	25	2 481 342	284 251	2 765 593
4	38	Offenbach	46.6	122	1 230 548	252 821	1 483 369
4	38	Offenbach	46.61	•	•	•	•
4	38	Offenbach	46.62	21	67 804	17 236	85 040
4	38	Offenbach	46.63	5	2 187	3	2 191
4	38	Offenbach	46.64	•	•	•	•
4	38	Offenbach	46.65	4	8 207	239	8 446
4	38	Offenbach	46.66	15	80 007	3 224	83 231
4	38	Offenbach	46.69	73	1 064 023	232 047	1 296 071
4	38	Offenbach	46.7	142	660 025	195 531	855 555
4	38	Offenbach	46.71	5	24 280	139	24 418
4	38	Offenbach	46.71.1	—	—	—	—
4	38	Offenbach	46.71.2	5	24 280	139	24 418
4	38	Offenbach	46.72	10	34 180	12 794	46 975
4	38	Offenbach	46.73	53	195 203	29 699	224 903
4	38	Offenbach	46.73.1	5	2 528	79	2 607
4	38	Offenbach	46.73.2	•	•	•	•
4	38	Offenbach	46.73.3	8	11 272	486	11 757
4	38	Offenbach	46.73.4	29	150 982	15 515	166 497
4	38	Offenbach	46.73.5	—	—	—	—
4	38	Offenbach	46.73.6	3	1 242	19	1 261
4	38	Offenbach	46.73.7	5	23 345	10 610	33 955
4	38	Offenbach	46.73.8	•	•	•	•
4	38	Offenbach	46.74	38	153 298	33 740	187 038
4	38	Offenbach	46.74.1	25	125 109	21 204	146 313
4	38	Offenbach	46.74.2	6	3 342	169	3 512
4	38	Offenbach	46.74.3	7	24 847	12 367	37 214
4	38	Offenbach	46.75	21	236 762	116 989	353 751
4	38	Offenbach	46.76	3	6 383	1 570	7 954
4	38	Offenbach	46.77	12	9 919	598	10 517
4	38	Offenbach	46.9	41	666 038	117 836	783 875
4	38	Offenbach	47	1 515	1 013 534	68 129	1 081 663
4	38	Offenbach	47.1	157	133 140	5 390	138 530
4	38	Offenbach	47.11	70	101 329	2 698	104 027
4	38	Offenbach	47.19	87	31 811	2 692	34 503
4	38	Offenbach	47.2	156	73 640	3 270	76 911
4	38	Offenbach	47.21	23	5 715	13	5 728
4	38	Offenbach	47.22	3	327	•	•
4	38	Offenbach	47.23	4	687	84	770
4	38	Offenbach	47.24	27	11 801	•	•
4	38	Offenbach	47.25	41	17 640	1 307	18 947
4	38	Offenbach	47.26	9	2 061	9	2 070
4	38	Offenbach	47.29	49	35 410	1 857	37 267
4	38	Offenbach	47.3	40	58 251	17	58 268

6. Umsatzsteuerpflichtige und steuerbarer Umsatz 2017 in den kreisfreien Städten, Landkreisen und Regierungsbezirken nach wirtschaftlicher Gliederung

Regierungs- bezirk	Kreisfreie Städte / Landkreise	Name	WZ 2008	Steuer- pflichtige	Steuerbarer Umsatz		
					Lieferungen und Leistungen	Inner- gemein- schaftliche Erwerbe	Insgesamt
				Anzahl	1000 Euro		
4	38	Offenbach	47.30.1	34	44 654	16	44 669
4	38	Offenbach	47.30.2	6	13 598	1	13 599
4	38	Offenbach	47.4	100	61 451	3 356	64 808
4	38	Offenbach	47.41	40	18 603	2 595	21 198
4	38	Offenbach	47.42	34	31 089	642	31 731
4	38	Offenbach	47.43	26	11 759	120	11 878
4	38	Offenbach	47.5	269	132 371	9 130	141 501
4	38	Offenbach	47.51	52	17 443	4 266	21 709
4	38	Offenbach	47.52	65	32 914	1 563	34 476
4	38	Offenbach	47.52.1	35	12 610	1 274	13 883
4	38	Offenbach	47.52.3	30	20 304	289	20 593
4	38	Offenbach	47.53	27	9 191	119	9 310
4	38	Offenbach	47.54	55	27 751	1 221	28 972
4	38	Offenbach	47.59	70	45 073	1 961	47 034
4	38	Offenbach	47.59.1	44	34 907	1 560	36 467
4	38	Offenbach	47.59.2	3	294	65	358
4	38	Offenbach	47.59.3	9	1 868	127	1 996
4	38	Offenbach	47.59.9	14	8 005	209	8 213
4	38	Offenbach	47.6	145	94 855	4 887	99 741
4	38	Offenbach	47.61	20	7 537	13	7 550
4	38	Offenbach	47.62	63	25 626	36	25 661
4	38	Offenbach	47.62.1	32	5 797	.	.
4	38	Offenbach	47.62.2	31	19 829	.	.
4	38	Offenbach	47.63	4	609	42	651
4	38	Offenbach	47.64	41	51 349	4 574	55 923
4	38	Offenbach	47.64.1	25	9 130	596	9 726
4	38	Offenbach	47.64.2	16	42 218	3 979	46 197
4	38	Offenbach	47.65	17	9 734	222	9 955
4	38	Offenbach	47.7	481	344 324	31 824	376 149
4	38	Offenbach	47.71	77	45 672	15 066	60 738
4	38	Offenbach	47.72	25	32 485	8 509	40 993
4	38	Offenbach	47.72.1	9	2 998	412	3 410
4	38	Offenbach	47.72.2	16	29 487	8 097	37 583
4	38	Offenbach	47.73	66	164 772	352	165 124
4	38	Offenbach	47.74	20	12 807	143	12 950
4	38	Offenbach	47.75	23	6 426	764	7 191
4	38	Offenbach	47.76	76	18 841	1 403	20 244
4	38	Offenbach	47.76.1	65	14 102	1 115	15 216
4	38	Offenbach	47.76.2	11	4 739	289	5 028
4	38	Offenbach	47.77	32	7 148	442	7 591
4	38	Offenbach	47.78	138	49 819	3 401	53 220
4	38	Offenbach	47.78.1	42	15 258	226	15 483
4	38	Offenbach	47.78.2	11	5 592	821	6 413
4	38	Offenbach	47.78.3	31	6 647	412	7 059
4	38	Offenbach	47.78.9	54	22 322	1 942	24 264
4	38	Offenbach	47.79	24	6 354	1 745	8 099
4	38	Offenbach	47.79.1	4	341	.	.
4	38	Offenbach	47.79.2	—	—	—	—
4	38	Offenbach	47.79.9	20	6 014	.	.
4	38	Offenbach	47.8	23	5 606	158	5 764
4	38	Offenbach	47.81	13	3 925	38	3 963
4	38	Offenbach	47.82	10	1 681	120	1 801
4	38	Offenbach	47.89	—	—	—	—
4	38	Offenbach	47.9	144	109 895	10 096	119 991
4	38	Offenbach	47.91	81	65 800	9 626	75 426
4	38	Offenbach	47.99	63	44 095	470	44 565
4	38	Offenbach	47.99.1
4	38	Offenbach	47.99.9
4	38	Offenbach	H	583	1 555 428	4 921	1 560 349
4	38	Offenbach	49
4	38	Offenbach	49.1
4	38	Offenbach	49.2	—	—	—	—
4	38	Offenbach	49.3
4	38	Offenbach	49.31
4	38	Offenbach	49.32	66	12 809	.	.

6. Umsatzsteuerpflichtige und steuerbarer Umsatz 2017 in den kreisfreien Städten, Landkreisen und Regierungsbezirken nach wirtschaftlicher Gliederung

Regierungs- bezirk	Kreisfreie Städte / Landkreise	Name	WZ 2008	Steuer- pflichtige	Steuerbarer Umsatz		
					Lieferungen und Leistungen	Inner- gemein- schaftliche Erwerbe	Insgesamt
				Anzahl	1000 Euro		
4	38	Offenbach	49.39	12	11 656	171	11 827
4	38	Offenbach	49.39.1
4	38	Offenbach	49.39.2
4	38	Offenbach	49.39.9
4	38	Offenbach	49.4	197	101 208	843	102 051
4	38	Offenbach	49.41	169	93 759	.	.
4	38	Offenbach	49.42	28	7 448	.	.
4	38	Offenbach	49.5	—	—	—	—
4	38	Offenbach	50
4	38	Offenbach	50.1	—	—	—	—
4	38	Offenbach	50.2	—	—	—	—
4	38	Offenbach	50.3	—	—	—	—
4	38	Offenbach	50.4
4	38	Offenbach	51
4	38	Offenbach	51.1
4	38	Offenbach	51.2	—	—	—	—
4	38	Offenbach	51.21	—	—	—	—
4	38	Offenbach	51.22	—	—	—	—
4	38	Offenbach	52	138	593 993	3 674	597 667
4	38	Offenbach	52.1	7	2 803	.	.
4	38	Offenbach	52.2	131	591 190	.	.
4	38	Offenbach	52.21
4	38	Offenbach	52.21.1
4	38	Offenbach	52.21.2
4	38	Offenbach	52.21.3	—	—	—	—
4	38	Offenbach	52.21.4
4	38	Offenbach	52.21.5	—	—	—	—
4	38	Offenbach	52.21.9
4	38	Offenbach	52.22	—	—	—	—
4	38	Offenbach	52.22.1	—	—	—	—
4	38	Offenbach	52.22.2	—	—	—	—
4	38	Offenbach	52.22.3	—	—	—	—
4	38	Offenbach	52.22.9	—	—	—	—
4	38	Offenbach	52.23
4	38	Offenbach	52.23.1
4	38	Offenbach	52.23.9
4	38	Offenbach	52.24
4	38	Offenbach	52.29
4	38	Offenbach	52.29.1	90	253 670	795	254 465
4	38	Offenbach	52.29.2	—	—	—	—
4	38	Offenbach	52.29.9
4	38	Offenbach	53	154	28 496	.	.
4	38	Offenbach	53.1	—	—	—	—
4	38	Offenbach	53.2	154	28 496	.	.
4	38	Offenbach	I	876	897 563	11 140	908 704
4	38	Offenbach	55	108	69 504	755	70 259
4	38	Offenbach	55.1	98	67 332	749	68 081
4	38	Offenbach	55.10.1	40	39 832	23	39 855
4	38	Offenbach	55.10.2	20	17 577	703	18 279
4	38	Offenbach	55.10.3	33	9 608	.	.
4	38	Offenbach	55.10.4	5	315	.	.
4	38	Offenbach	55.2
4	38	Offenbach	55.20.1
4	38	Offenbach	55.20.2	—	—	—	—
4	38	Offenbach	55.20.3	6	422	.	.
4	38	Offenbach	55.20.4	—	—	—	—
4	38	Offenbach	55.3	—	—	—	—
4	38	Offenbach	55.9
4	38	Offenbach	55.90.1
4	38	Offenbach	55.90.9
4	38	Offenbach	56	768	828 059	10 385	838 445
4	38	Offenbach	56.1	491	104 960	466	105 426
4	38	Offenbach	56.10.1	272	65 584	327	65 911
4	38	Offenbach	56.10.2	9	1 405	.	.
4	38	Offenbach	56.10.3	138	26 849	32	26 880

6. Umsatzsteuerpflichtige und steuerbarer Umsatz 2017 in den kreisfreien Städten, Landkreisen und Regierungsbezirken nach wirtschaftlicher Gliederung

Regierungs- bezirk	Kreisfreie Städte / Landkreise	Name	WZ 2008	Steuer- pflichtige	Steuerbarer Umsatz		
					Lieferungen und Leistungen	Inner- gemein- schaftliche Erwerbe	Insgesamt
				Anzahl	1000 Euro		
4	38	Offenbach	56.10.4	43	6 516	15	6 530
4	38	Offenbach	56.10.5	29	4 606	.	.
4	38	Offenbach	56.2
4	38	Offenbach	56.21
4	38	Offenbach	56.29
4	38	Offenbach	56.3
4	38	Offenbach	56.30.1	145	24 455	36	24 491
4	38	Offenbach	56.30.2
4	38	Offenbach	56.30.3
4	38	Offenbach	56.30.4
4	38	Offenbach	56.30.9	28	4 841	25	4 866
4	38	Offenbach	J	892	1 077 459	42 158	1 119 617
4	38	Offenbach	58
4	38	Offenbach	58.1	31	20 877	67	20 944
4	38	Offenbach	58.11	10	1 958	7	1 964
4	38	Offenbach	58.12	—	—	—	—
4	38	Offenbach	58.13	5	1 644	.	.
4	38	Offenbach	58.14	8	16 229	16	16 245
4	38	Offenbach	58.19	8	1 047	.	.
4	38	Offenbach	58.2
4	38	Offenbach	58.21
4	38	Offenbach	58.29
4	38	Offenbach	59	34	14 630	730	15 360
4	38	Offenbach	59.1
4	38	Offenbach	59.11	11	894	3	897
4	38	Offenbach	59.12	7	2 052	0	2 052
4	38	Offenbach	59.13
4	38	Offenbach	59.14	6	1 429	6	1 435
4	38	Offenbach	59.2
4	38	Offenbach	59.20.1
4	38	Offenbach	59.20.2
4	38	Offenbach	59.20.3
4	38	Offenbach	60	—	—	—	—
4	38	Offenbach	60.1	—	—	—	—
4	38	Offenbach	60.2	—	—	—	—
4	38	Offenbach	61
4	38	Offenbach	61.1
4	38	Offenbach	61.2
4	38	Offenbach	61.3
4	38	Offenbach	61.9	17	6 513	626	7 139
4	38	Offenbach	61.90.1	7	622	1	623
4	38	Offenbach	61.90.9	10	5 891	626	6 516
4	38	Offenbach	62	699	896 786	36 666	933 452
4	38	Offenbach	62.01	279	203 984	1 968	205 952
4	38	Offenbach	62.01.1	80	16 322	2	16 325
4	38	Offenbach	62.01.9	199	187 662	1 966	189 627
4	38	Offenbach	62.02	282	188 167	1 713	189 880
4	38	Offenbach	62.03	45	125 744	327	126 071
4	38	Offenbach	62.09	93	378 891	32 658	411 549
4	38	Offenbach	63	99	22 846	818	23 664
4	38	Offenbach	63.1	15	4 348	5	4 353
4	38	Offenbach	63.11	10	3 820	.	.
4	38	Offenbach	63.12	5	527	.	.
4	38	Offenbach	63.9	84	18 498	813	19 311
4	38	Offenbach	63.91	6	3 788	.	.
4	38	Offenbach	63.99	78	14 710	.	.
4	38	Offenbach	K	112	1 246 776	2 333	1 249 109
4	38	Offenbach	64	26	1 047 220	2 193	1 049 413
4	38	Offenbach	64.1
4	38	Offenbach	64.11	—	—	—	—
4	38	Offenbach	64.19
4	38	Offenbach	64.19.1
4	38	Offenbach	64.19.2
4	38	Offenbach	64.19.3
4	38	Offenbach	64.19.4	—	—	—	—

6. Umsatzsteuerpflichtige und steuerbarer Umsatz 2017 in den kreisfreien Städten, Landkreisen und Regierungsbezirken nach wirtschaftlicher Gliederung

Regierungs- bezirk	Kreisfreie Städte / Landkreise	Name	WZ 2008	Steuer- pflichtige	Steuerbarer Umsatz		
					Lieferungen und Leistungen	Inner- gemein- schaftliche Erwerbe	Insgesamt
				Anzahl	1000 Euro		
4	38	Offenbach	64.19.5	—	—	—	—
4	38	Offenbach	64.19.6	—	—	—	—
4	38	Offenbach	64.2	9	1 159	0	1 159
4	38	Offenbach	64.3	—	—	—	—
4	38	Offenbach	64.9	•	•	•	•
4	38	Offenbach	64.91	•	•	•	•
4	38	Offenbach	64.92	—	—	—	—
4	38	Offenbach	64.92.1	—	—	—	—
4	38	Offenbach	64.92.2	—	—	—	—
4	38	Offenbach	64.99	7	17 889	•	•
4	38	Offenbach	64.99.1	•	•	•	•
4	38	Offenbach	64.99.9	•	•	•	•
4	38	Offenbach	65	•	•	•	•
4	38	Offenbach	65.1	•	•	•	•
4	38	Offenbach	65.11	•	•	•	•
4	38	Offenbach	65.12	•	•	•	•
4	38	Offenbach	65.12.1	—	—	—	—
4	38	Offenbach	65.12.2	•	•	•	•
4	38	Offenbach	65.2	—	—	—	—
4	38	Offenbach	65.3	—	—	—	—
4	38	Offenbach	66	•	•	•	•
4	38	Offenbach	66.1	•	•	•	•
4	38	Offenbach	66.11	—	—	—	—
4	38	Offenbach	66.12	3	253	•	•
4	38	Offenbach	66.19	•	•	•	•
4	38	Offenbach	66.2	39	8 139	•	•
4	38	Offenbach	66.21	•	•	•	•
4	38	Offenbach	66.22	33	7 614	•	•
4	38	Offenbach	66.29	•	•	•	•
4	38	Offenbach	66.3	•	•	•	•
4	38	Offenbach	L	1 741	628 852	2 098	630 950
4	38	Offenbach	68	1 741	628 852	2 098	630 950
4	38	Offenbach	68.1	72	91 696	163	91 859
4	38	Offenbach	68.2	1 254	328 466	1 597	330 063
4	38	Offenbach	68.3	415	208 690	338	209 027
4	38	Offenbach	68.31	224	67 819	305	68 124
4	38	Offenbach	68.32	191	140 871	33	140 903
4	38	Offenbach	M	2 559	1 273 766	88 406	1 362 172
4	38	Offenbach	69	621	174 980	112	175 092
4	38	Offenbach	69.1	276	46 897	76	46 973
4	38	Offenbach	69.10.1	66	12 929	50	12 979
4	38	Offenbach	69.10.2	182	24 403	10	24 413
4	38	Offenbach	69.10.3	•	•	•	•
4	38	Offenbach	69.10.4	•	•	•	•
4	38	Offenbach	69.10.9	•	•	•	•
4	38	Offenbach	69.2	345	128 082	36	128 119
4	38	Offenbach	69.20.1	•	•	•	•
4	38	Offenbach	69.20.2	6	540	•	•
4	38	Offenbach	69.20.3	263	104 061	15	104 076
4	38	Offenbach	69.20.4	•	•	•	•
4	38	Offenbach	70	722	553 786	78 611	632 397
4	38	Offenbach	70.1	69	301 646	72 743	374 389
4	38	Offenbach	70.10.1	14	20 155	•	•
4	38	Offenbach	70.10.9	55	281 491	•	•
4	38	Offenbach	70.2	653	252 140	5 868	258 008
4	38	Offenbach	70.21	20	21 472	3 691	25 163
4	38	Offenbach	70.22	633	230 669	2 176	232 845
4	38	Offenbach	71	602	229 902	2 500	232 402
4	38	Offenbach	71.1	586	223 802	2 431	226 233
4	38	Offenbach	71.11	170	34 216	178	34 395
4	38	Offenbach	71.11.1	123	28 601	10	28 611
4	38	Offenbach	71.11.2	19	2 289	168	2 456
4	38	Offenbach	71.11.3	19	2 400	•	•
4	38	Offenbach	71.11.4	9	927	•	•
4	38	Offenbach	71.12	416	189 586	2 252	191 839

6. Umsatzsteuerpflichtige und steuerbarer Umsatz 2017 in den kreisfreien Städten, Landkreisen und Regierungsbezirken nach wirtschaftlicher Gliederung

Regierungs- bezirk	Kreisfreie Städte / Landkreise	Name	WZ 2008	Steuer- pflichtige	Steuerbarer Umsatz		
					Lieferungen und Leistungen	Inner- gemein- schaftliche Erwerbe	Insgesamt
				Anzahl	1000 Euro		
4	38	Offenbach	71.12.1	137	44 117	30	44 146
4	38	Offenbach	71.12.2	186	73 937	1 846	75 783
4	38	Offenbach	71.12.3	8	6 277	4	6 281
4	38	Offenbach	71.12.9	85	65 256	373	65 629
4	38	Offenbach	71.2	16	6 100	69	6 169
4	38	Offenbach	72	40	21 690	84	21 774
4	38	Offenbach	72.1	35	21 099	.	.
4	38	Offenbach	72.11
4	38	Offenbach	72.19
4	38	Offenbach	72.2	5	591	.	.
4	38	Offenbach	73	211	215 298	1 025	216 323
4	38	Offenbach	73.1	197	196 075	1 023	197 097
4	38	Offenbach	73.11	188	194 562	.	.
4	38	Offenbach	73.12	9	1 513	.	.
4	38	Offenbach	73.2	14	19 224	2	19 226
4	38	Offenbach	74	329	62 813	6 056	68 868
4	38	Offenbach	74.1	145	32 441	5 994	38 435
4	38	Offenbach	74.10.1	20	19 561	5 581	25 142
4	38	Offenbach	74.10.2	79	8 004	363	8 366
4	38	Offenbach	74.10.3	46	4 876	50	4 926
4	38	Offenbach	74.2	47	6 678	24	6 702
4	38	Offenbach	74.20.1
4	38	Offenbach	74.20.2
4	38	Offenbach	74.3	38	2 408	0	2 409
4	38	Offenbach	74.30.1	3	160	.	.
4	38	Offenbach	74.30.2	35	2 248	.	.
4	38	Offenbach	74.9	99	21 285	38	21 323
4	38	Offenbach	75	34	15 297	18	15 315
4	38	Offenbach	75.00.1	29	15 000	18	15 018
4	38	Offenbach	75.00.9	5	296	1	297
4	38	Offenbach	N	1 195	2 014 224	22 188	2 036 412
4	38	Offenbach	77	109	153 788	12 956	166 744
4	38	Offenbach	77.1
4	38	Offenbach	77.11	26	6 417	0	6 417
4	38	Offenbach	77.12
4	38	Offenbach	77.2	23	13 815	3 139	16 954
4	38	Offenbach	77.21
4	38	Offenbach	77.22
4	38	Offenbach	77.29	20	12 964	3 087	16 051
4	38	Offenbach	77.3	54	130 638	9 817	140 455
4	38	Offenbach	77.31	3	435	.	.
4	38	Offenbach	77.32
4	38	Offenbach	77.33
4	38	Offenbach	77.34	—	—	—	—
4	38	Offenbach	77.35	4	904	7	911
4	38	Offenbach	77.39	29	53 466	6 441	59 906
4	38	Offenbach	77.4
4	38	Offenbach	78	54	67 012	161	67 172
4	38	Offenbach	78.1	31	31 415	6	31 422
4	38	Offenbach	78.2	18	30 132	154	30 286
4	38	Offenbach	78.3	5	5 465	0	5 465
4	38	Offenbach	79	71	17 554	30	17 584
4	38	Offenbach	79.1	64	15 258	20	15 277
4	38	Offenbach	79.11	45	7 303	4	7 307
4	38	Offenbach	79.12	19	7 955	15	7 970
4	38	Offenbach	79.9	7	2 296	11	2 307
4	38	Offenbach	80	28	15 326	7	15 333
4	38	Offenbach	80.1	23	13 730	7	13 737
4	38	Offenbach	80.2
4	38	Offenbach	80.3
4	38	Offenbach	81	612	1 493 718	2 513	1 496 231
4	38	Offenbach	81.1
4	38	Offenbach	81.2
4	38	Offenbach	81.21	134	128 169	6	128 175
4	38	Offenbach	81.22

6. Umsatzsteuerpflichtige und steuerbarer Umsatz 2017 in den kreisfreien Städten, Landkreisen und Regierungsbezirken nach wirtschaftlicher Gliederung

Regierungs- bezirk	Kreisfreie Städte / Landkreise	Name	WZ 2008	Steuer- pflichtige	Steuerbarer Umsatz		
					Lieferungen und Leistungen	Inner- gemein- schaftliche Erwerbe	Insgesamt
				Anzahl	1000 Euro		
4	38	Offenbach	81.22.1
4	38	Offenbach	81.22.9	19	15 244	0	15 244
4	38	Offenbach	81.29	47	14 651	8	14 659
4	38	Offenbach	81.29.1	15	8 707	.	.
4	38	Offenbach	81.29.2	8	3 306	.	.
4	38	Offenbach	81.29.9	24	2 639	6	2 644
4	38	Offenbach	81.3	154	49 415	579	49 994
4	38	Offenbach	81.30.1	142	45 441	487	45 929
4	38	Offenbach	81.30.9	12	3 974	92	4 066
4	38	Offenbach	82	321	266 826	6 521	273 347
4	38	Offenbach	82.1	147	15 842	385	16 227
4	38	Offenbach	82.11	93	5 708	2	5 710
4	38	Offenbach	82.19	54	10 134	383	10 517
4	38	Offenbach	82.2	6	7 207	.	.
4	38	Offenbach	82.3	47	31 354	1 214	32 568
4	38	Offenbach	82.9	121	212 423	.	.
4	38	Offenbach	82.91	5	20 164	.	.
4	38	Offenbach	82.91.1	5	20 164	.	.
4	38	Offenbach	82.91.2	—	—	—	—
4	38	Offenbach	82.92	21	50 360	1 534	51 894
4	38	Offenbach	82.99	95	141 899	3 388	145 287
4	38	Offenbach	82.99.1	3	430	0	430
4	38	Offenbach	82.99.9	92	141 469	3 388	144 857
4	38	Offenbach	O	—	—	—	—
4	38	Offenbach	P
4	38	Offenbach	85
4	38	Offenbach	85.1	—	—	—	—
4	38	Offenbach	85.2
4	38	Offenbach	85.3	13	9 373	18	9 391
4	38	Offenbach	85.31
4	38	Offenbach	85.32
4	38	Offenbach	85.4	9	1 391	1	1 392
4	38	Offenbach	85.41
4	38	Offenbach	85.42
4	38	Offenbach	85.42.1	—	—	—	—
4	38	Offenbach	85.42.2	—	—	—	—
4	38	Offenbach	85.42.3	—	—	—	—
4	38	Offenbach	85.42.4
4	38	Offenbach	85.5	197	25 636	298	25 935
4	38	Offenbach	85.51	75	7 254	57	7 311
4	38	Offenbach	85.52	13	803	.	.
4	38	Offenbach	85.53	40	6 304	.	.
4	38	Offenbach	85.59	69	11 276	237	11 513
4	38	Offenbach	85.59.1
4	38	Offenbach	85.59.2	39	8 707	237	8 944
4	38	Offenbach	85.59.9
4	38	Offenbach	85.6
4	38	Offenbach	Q	242	725 291	1 594	726 885
4	38	Offenbach	86	219	721 109	1 594	722 703
4	38	Offenbach	86.1
4	38	Offenbach	86.10.1
4	38	Offenbach	86.10.2	—	—	—	—
4	38	Offenbach	86.10.3	—	—	—	—
4	38	Offenbach	86.2	95	689 887	1 243	691 130
4	38	Offenbach	86.21
4	38	Offenbach	86.22
4	38	Offenbach	86.23
4	38	Offenbach	86.9
4	38	Offenbach	86.90.1
4	38	Offenbach	86.90.2	36	5 249	.	.
4	38	Offenbach	86.90.3	11	1 109	.	.
4	38	Offenbach	86.90.9	65	20 382	351	20 733
4	38	Offenbach	87
4	38	Offenbach	87.1	—	—	—	—
4	38	Offenbach	87.2	—	—	—	—

6. Umsatzsteuerpflichtige und steuerbarer Umsatz 2017 in den kreisfreien Städten, Landkreisen und Regierungsbezirken nach wirtschaftlicher Gliederung

Regierungs- bezirk	Kreisfreie Städte / Landkreise	Name	WZ 2008	Steuer- pflichtige	Steuerbarer Umsatz		
					Lieferungen und Leistungen	Inner- gemein- schaftliche Erwerbe	Insgesamt
				Anzahl	1000 Euro		
4	38	Offenbach	87.3
4	38	Offenbach	87.9
4	38	Offenbach	88
4	38	Offenbach	88.1	12	3 263	.	.
4	38	Offenbach	88.10.1	8	3 090	.	.
4	38	Offenbach	88.10.2	4	173	.	.
4	38	Offenbach	88.9
4	38	Offenbach	88.91	—	—	—	—
4	38	Offenbach	88.99
4	38	Offenbach	R	374	90 379	753	91 133
4	38	Offenbach	90	137	12 584	15	12 599
4	38	Offenbach	90.01	42	3 484	.	.
4	38	Offenbach	90.01.1
4	38	Offenbach	90.01.2	7	463	.	.
4	38	Offenbach	90.01.3
4	38	Offenbach	90.01.4	30	2 615	.	.
4	38	Offenbach	90.02	6	1 864	2	1 867
4	38	Offenbach	90.03	85	6 361	12	6 373
4	38	Offenbach	90.03.1	9	1 470	.	.
4	38	Offenbach	90.03.2
4	38	Offenbach	90.03.3	16	977	5	982
4	38	Offenbach	90.03.4
4	38	Offenbach	90.03.5	39	2 090	7	2 097
4	38	Offenbach	90.04	4	876	.	.
4	38	Offenbach	90.04.1
4	38	Offenbach	90.04.2
4	38	Offenbach	90.04.3	—	—	—	—
4	38	Offenbach	91	—	—	—	—
4	38	Offenbach	91.01	—	—	—	—
4	38	Offenbach	91.02	—	—	—	—
4	38	Offenbach	91.03	—	—	—	—
4	38	Offenbach	91.04	—	—	—	—
4	38	Offenbach	92	66	32 319	204	32 523
4	38	Offenbach	92.00.1	56	29 920	204	30 124
4	38	Offenbach	92.00.2
4	38	Offenbach	92.00.3
4	38	Offenbach	93	171	45 476	535	46 011
4	38	Offenbach	93.1	121	37 835	518	38 353
4	38	Offenbach	93.11	22	17 663	500	18 163
4	38	Offenbach	93.12	52	5 981	.	.
4	38	Offenbach	93.13	31	11 699	14	11 713
4	38	Offenbach	93.19	16	2 493	.	.
4	38	Offenbach	93.2	50	7 641	17	7 658
4	38	Offenbach	93.21
4	38	Offenbach	93.29
4	38	Offenbach	S	914	308 042	3 311	311 353
4	38	Offenbach	94
4	38	Offenbach	94.1
4	38	Offenbach	94.11
4	38	Offenbach	94.12
4	38	Offenbach	94.2	—	—	—	—
4	38	Offenbach	94.9	24	4 136	.	.
4	38	Offenbach	94.91	—	—	—	—
4	38	Offenbach	94.92	—	—	—	—
4	38	Offenbach	94.99	24	4 136	.	.
4	38	Offenbach	94.99.1
4	38	Offenbach	94.99.2	5	173	.	.
4	38	Offenbach	94.99.3	4	272	.	.
4	38	Offenbach	94.99.4	—	—	—	—
4	38	Offenbach	94.99.9
4	38	Offenbach	95
4	38	Offenbach	95.1
4	38	Offenbach	95.11	9	1 505	18	1 524
4	38	Offenbach	95.12
4	38	Offenbach	95.2	78	10 524	161	10 685

6. Umsatzsteuerpflichtige und steuerbarer Umsatz 2017 in den kreisfreien Städten, Landkreisen und Regierungsbezirken nach wirtschaftlicher Gliederung

Regierungs- bezirk	Kreisfreie Städte / Landkreise	Name	WZ 2008	Steuer- pflichtige	Steuerbarer Umsatz		
					Lieferungen und Leistungen	Inner- gemein- schaftliche Erwerbe	Insgesamt
				Anzahl	1000 Euro		
4	38	Offenbach	95.21	5	1 119	•	•
4	38	Offenbach	95.22	3	367	•	•
4	38	Offenbach	95.23	9	487	37	524
4	38	Offenbach	95.24	9	870	20	891
4	38	Offenbach	95.25	4	684	31	715
4	38	Offenbach	95.29	48	6 996	70	7 066
4	38	Offenbach	96	792	162 942	3 087	166 029
4	38	Offenbach	96.01	33	77 628	2 570	80 198
4	38	Offenbach	96.02	361	38 952	180	39 132
4	38	Offenbach	96.02.1	236	23 830	105	23 935
4	38	Offenbach	96.02.2	125	15 122	76	15 197
4	38	Offenbach	96.03	22	10 320	2	10 322
4	38	Offenbach	96.03.1	•	•	•	•
4	38	Offenbach	96.03.2	•	•	•	•
4	38	Offenbach	96.04	21	6 122	11	6 133
4	38	Offenbach	96.09	355	29 920	324	30 244
4	39	Rheingau-Taunus-Kreis	A - S	8 014	6 615 831	546 146	7 161 978
4	39	Rheingau-Taunus-Kreis	A	392	132 559	1 799	134 358
4	39	Rheingau-Taunus-Kreis	01	357	126 070	1 790	127 860
4	39	Rheingau-Taunus-Kreis	01.1	•	•	•	•
4	39	Rheingau-Taunus-Kreis	01.11	12	4 123	4	4 127
4	39	Rheingau-Taunus-Kreis	01.12	—	—	—	—
4	39	Rheingau-Taunus-Kreis	01.13	—	—	—	—
4	39	Rheingau-Taunus-Kreis	01.13.1	—	—	—	—
4	39	Rheingau-Taunus-Kreis	01.13.2	—	—	—	—
4	39	Rheingau-Taunus-Kreis	01.14	—	—	—	—
4	39	Rheingau-Taunus-Kreis	01.15	—	—	—	—
4	39	Rheingau-Taunus-Kreis	01.16	—	—	—	—
4	39	Rheingau-Taunus-Kreis	01.19	•	•	•	•
4	39	Rheingau-Taunus-Kreis	01.19.1	•	•	•	•
4	39	Rheingau-Taunus-Kreis	01.19.2	—	—	—	—
4	39	Rheingau-Taunus-Kreis	01.19.9	—	—	—	—
4	39	Rheingau-Taunus-Kreis	01.2	234	102 733	1 427	104 160
4	39	Rheingau-Taunus-Kreis	01.21	•	•	•	•
4	39	Rheingau-Taunus-Kreis	01.22	—	—	—	—
4	39	Rheingau-Taunus-Kreis	01.23	—	—	—	—
4	39	Rheingau-Taunus-Kreis	01.24	•	•	•	•
4	39	Rheingau-Taunus-Kreis	01.25	•	•	•	•
4	39	Rheingau-Taunus-Kreis	01.25.1	•	•	•	•
4	39	Rheingau-Taunus-Kreis	01.25.9	—	—	—	—
4	39	Rheingau-Taunus-Kreis	01.26	—	—	—	—
4	39	Rheingau-Taunus-Kreis	01.27	—	—	—	—
4	39	Rheingau-Taunus-Kreis	01.28	—	—	—	—
4	39	Rheingau-Taunus-Kreis	01.29	—	—	—	—
4	39	Rheingau-Taunus-Kreis	01.3	5	1 985	302	2 287
4	39	Rheingau-Taunus-Kreis	01.30.1	•	•	•	•
4	39	Rheingau-Taunus-Kreis	01.30.2	•	•	•	•
4	39	Rheingau-Taunus-Kreis	01.4	•	•	•	•
4	39	Rheingau-Taunus-Kreis	01.41	•	•	•	•
4	39	Rheingau-Taunus-Kreis	01.42	—	—	—	—
4	39	Rheingau-Taunus-Kreis	01.43	10	1 322	1	1 322
4	39	Rheingau-Taunus-Kreis	01.44	—	—	—	—
4	39	Rheingau-Taunus-Kreis	01.45	3	691	•	•
4	39	Rheingau-Taunus-Kreis	01.46	—	—	—	—
4	39	Rheingau-Taunus-Kreis	01.47	—	—	—	—
4	39	Rheingau-Taunus-Kreis	01.49	•	•	•	•
4	39	Rheingau-Taunus-Kreis	01.5	63	11 805	19	11 824
4	39	Rheingau-Taunus-Kreis	01.6	26	2 493	10	2 503
4	39	Rheingau-Taunus-Kreis	01.61	•	•	•	•
4	39	Rheingau-Taunus-Kreis	01.62	13	1 520	10	1 530
4	39	Rheingau-Taunus-Kreis	01.63	—	—	—	—
4	39	Rheingau-Taunus-Kreis	01.64	•	•	•	•
4	39	Rheingau-Taunus-Kreis	01.7	—	—	—	—
4	39	Rheingau-Taunus-Kreis	02	•	•	•	•
4	39	Rheingau-Taunus-Kreis	02.1	12	1 414	•	•

6. Umsatzsteuerpflichtige und steuerbarer Umsatz 2017 in den kreisfreien Städten, Landkreisen und Regierungsbezirken nach wirtschaftlicher Gliederung

Regierungs- bezirk	Kreisfreie Städte / Landkreise	Name	WZ 2008	Steuer- pflichtige	Steuerbarer Umsatz		
					Lieferungen und Leistungen	Inner- gemein- schaftliche Erwerbe	Insgesamt
				Anzahl	1000 Euro		
4	39	Rheingau-Taunus-Kreis	02.2	•	•	•	•
4	39	Rheingau-Taunus-Kreis	02.3	—	—	—	—
4	39	Rheingau-Taunus-Kreis	02.4	17	3 308	3	3 311
4	39	Rheingau-Taunus-Kreis	03	•	•	•	•
4	39	Rheingau-Taunus-Kreis	03.1	—	—	—	—
4	39	Rheingau-Taunus-Kreis	03.11	—	—	—	—
4	39	Rheingau-Taunus-Kreis	03.12	—	—	—	—
4	39	Rheingau-Taunus-Kreis	03.2	•	•	•	•
4	39	Rheingau-Taunus-Kreis	03.21	—	—	—	—
4	39	Rheingau-Taunus-Kreis	03.22	•	•	•	•
4	39	Rheingau-Taunus-Kreis	B	•	•	•	•
4	39	Rheingau-Taunus-Kreis	05	—	—	—	—
4	39	Rheingau-Taunus-Kreis	05.1	—	—	—	—
4	39	Rheingau-Taunus-Kreis	05.2	—	—	—	—
4	39	Rheingau-Taunus-Kreis	06	—	—	—	—
4	39	Rheingau-Taunus-Kreis	06.1	—	—	—	—
4	39	Rheingau-Taunus-Kreis	06.2	—	—	—	—
4	39	Rheingau-Taunus-Kreis	07	—	—	—	—
4	39	Rheingau-Taunus-Kreis	07.1	—	—	—	—
4	39	Rheingau-Taunus-Kreis	07.2	—	—	—	—
4	39	Rheingau-Taunus-Kreis	07.21	—	—	—	—
4	39	Rheingau-Taunus-Kreis	07.29	—	—	—	—
4	39	Rheingau-Taunus-Kreis	08	•	•	•	•
4	39	Rheingau-Taunus-Kreis	08.1	•	•	•	•
4	39	Rheingau-Taunus-Kreis	08.11	—	—	—	—
4	39	Rheingau-Taunus-Kreis	08.12	•	•	•	•
4	39	Rheingau-Taunus-Kreis	08.9	—	—	—	—
4	39	Rheingau-Taunus-Kreis	08.91	—	—	—	—
4	39	Rheingau-Taunus-Kreis	08.92	—	—	—	—
4	39	Rheingau-Taunus-Kreis	08.93	—	—	—	—
4	39	Rheingau-Taunus-Kreis	08.99	—	—	—	—
4	39	Rheingau-Taunus-Kreis	09	—	—	—	—
4	39	Rheingau-Taunus-Kreis	09.1	—	—	—	—
4	39	Rheingau-Taunus-Kreis	09.9	—	—	—	—
4	39	Rheingau-Taunus-Kreis	C	468	1 998 398	174 827	2 173 225
4	39	Rheingau-Taunus-Kreis	10	53	338 679	24 284	362 963
4	39	Rheingau-Taunus-Kreis	10.1	20	10 880	1	10 881
4	39	Rheingau-Taunus-Kreis	10.11	—	—	—	—
4	39	Rheingau-Taunus-Kreis	10.12	—	—	—	—
4	39	Rheingau-Taunus-Kreis	10.13	20	10 880	1	10 881
4	39	Rheingau-Taunus-Kreis	10.2	—	—	—	—
4	39	Rheingau-Taunus-Kreis	10.3	—	—	—	—
4	39	Rheingau-Taunus-Kreis	10.31	—	—	—	—
4	39	Rheingau-Taunus-Kreis	10.32	—	—	—	—
4	39	Rheingau-Taunus-Kreis	10.39	—	—	—	—
4	39	Rheingau-Taunus-Kreis	10.4	—	—	—	—
4	39	Rheingau-Taunus-Kreis	10.41	—	—	—	—
4	39	Rheingau-Taunus-Kreis	10.42	—	—	—	—
4	39	Rheingau-Taunus-Kreis	10.5	•	•	•	•
4	39	Rheingau-Taunus-Kreis	10.51	•	•	•	•
4	39	Rheingau-Taunus-Kreis	10.52	—	—	—	—
4	39	Rheingau-Taunus-Kreis	10.6	—	—	—	—
4	39	Rheingau-Taunus-Kreis	10.61	—	—	—	—
4	39	Rheingau-Taunus-Kreis	10.62	—	—	—	—
4	39	Rheingau-Taunus-Kreis	10.7	28	46 854	575	47 429
4	39	Rheingau-Taunus-Kreis	10.71	•	•	•	•
4	39	Rheingau-Taunus-Kreis	10.72	•	•	•	•
4	39	Rheingau-Taunus-Kreis	10.73	—	—	—	—
4	39	Rheingau-Taunus-Kreis	10.8	•	•	•	•
4	39	Rheingau-Taunus-Kreis	10.81	—	—	—	—
4	39	Rheingau-Taunus-Kreis	10.82	—	—	—	—
4	39	Rheingau-Taunus-Kreis	10.83	•	•	•	•
4	39	Rheingau-Taunus-Kreis	10.84	•	•	•	•
4	39	Rheingau-Taunus-Kreis	10.85	—	—	—	—
4	39	Rheingau-Taunus-Kreis	10.86	—	—	—	—

6. Umsatzsteuerpflichtige und steuerbarer Umsatz 2017 in den kreisfreien Städten, Landkreisen und Regierungsbezirken nach wirtschaftlicher Gliederung

Regierungs- bezirk	Kreisfreie Städte / Landkreise	Name	WZ 2008	Steuer- pflichtige	Steuerbarer Umsatz		
					Lieferungen und Leistungen	Inner- gemein- schaftliche Erwerbe	Insgesamt
				Anzahl	1000 Euro		
4	39	Rheingau-Taunus-Kreis	10.89	•	•	•	•
4	39	Rheingau-Taunus-Kreis	10.9	—	—	—	—
4	39	Rheingau-Taunus-Kreis	10.91	—	—	—	—
4	39	Rheingau-Taunus-Kreis	10.92	—	—	—	—
4	39	Rheingau-Taunus-Kreis	11	18	31 073	2 883	33 957
4	39	Rheingau-Taunus-Kreis	11.01	•	•	•	•
4	39	Rheingau-Taunus-Kreis	11.02	12	18 193	333	18 526
4	39	Rheingau-Taunus-Kreis	11.03	•	•	•	•
4	39	Rheingau-Taunus-Kreis	11.04	—	—	—	—
4	39	Rheingau-Taunus-Kreis	11.05	—	—	—	—
4	39	Rheingau-Taunus-Kreis	11.06	—	—	—	—
4	39	Rheingau-Taunus-Kreis	11.07	•	•	•	•
4	39	Rheingau-Taunus-Kreis	12	•	•	•	•
4	39	Rheingau-Taunus-Kreis	13	11	3 079	336	3 415
4	39	Rheingau-Taunus-Kreis	13.1	—	—	—	—
4	39	Rheingau-Taunus-Kreis	13.2	—	—	—	—
4	39	Rheingau-Taunus-Kreis	13.3	•	•	•	•
4	39	Rheingau-Taunus-Kreis	13.9	•	•	•	•
4	39	Rheingau-Taunus-Kreis	13.91	—	—	—	—
4	39	Rheingau-Taunus-Kreis	13.92	•	•	•	•
4	39	Rheingau-Taunus-Kreis	13.93	•	•	•	•
4	39	Rheingau-Taunus-Kreis	13.94	—	—	—	—
4	39	Rheingau-Taunus-Kreis	13.95	—	—	—	—
4	39	Rheingau-Taunus-Kreis	13.96	—	—	—	—
4	39	Rheingau-Taunus-Kreis	13.99	•	•	•	•
4	39	Rheingau-Taunus-Kreis	14	3	165	•	•
4	39	Rheingau-Taunus-Kreis	14.1	3	165	•	•
4	39	Rheingau-Taunus-Kreis	14.11	—	—	—	—
4	39	Rheingau-Taunus-Kreis	14.12	•	•	•	•
4	39	Rheingau-Taunus-Kreis	14.13	•	•	•	•
4	39	Rheingau-Taunus-Kreis	14.14	—	—	—	—
4	39	Rheingau-Taunus-Kreis	14.19	—	—	—	—
4	39	Rheingau-Taunus-Kreis	14.2	—	—	—	—
4	39	Rheingau-Taunus-Kreis	14.3	—	—	—	—
4	39	Rheingau-Taunus-Kreis	14.31	—	—	—	—
4	39	Rheingau-Taunus-Kreis	14.39	—	—	—	—
4	39	Rheingau-Taunus-Kreis	15	4	237	•	•
4	39	Rheingau-Taunus-Kreis	15.1	•	•	•	•
4	39	Rheingau-Taunus-Kreis	15.11	•	•	•	•
4	39	Rheingau-Taunus-Kreis	15.12	•	•	•	•
4	39	Rheingau-Taunus-Kreis	15.2	•	•	•	•
4	39	Rheingau-Taunus-Kreis	16	25	7 869	65	7 934
4	39	Rheingau-Taunus-Kreis	16.1	•	•	•	•
4	39	Rheingau-Taunus-Kreis	16.2	•	•	•	•
4	39	Rheingau-Taunus-Kreis	16.21	•	•	•	•
4	39	Rheingau-Taunus-Kreis	16.22	—	—	—	—
4	39	Rheingau-Taunus-Kreis	16.23	17	5 072	64	5 136
4	39	Rheingau-Taunus-Kreis	16.24	—	—	—	—
4	39	Rheingau-Taunus-Kreis	16.29	3	1 316	1	1 316
4	39	Rheingau-Taunus-Kreis	17	6	4 733	56	4 789
4	39	Rheingau-Taunus-Kreis	17.1	•	•	•	•
4	39	Rheingau-Taunus-Kreis	17.11	—	—	—	—
4	39	Rheingau-Taunus-Kreis	17.12	•	•	•	•
4	39	Rheingau-Taunus-Kreis	17.2	•	•	•	•
4	39	Rheingau-Taunus-Kreis	17.21	•	•	•	•
4	39	Rheingau-Taunus-Kreis	17.22	—	—	—	—
4	39	Rheingau-Taunus-Kreis	17.23	•	•	•	•
4	39	Rheingau-Taunus-Kreis	17.24	—	—	—	—
4	39	Rheingau-Taunus-Kreis	17.29	—	—	—	—
4	39	Rheingau-Taunus-Kreis	18	28	20 163	549	20 712
4	39	Rheingau-Taunus-Kreis	18.1	24	20 038	548	20 586
4	39	Rheingau-Taunus-Kreis	18.11	•	•	•	•
4	39	Rheingau-Taunus-Kreis	18.12	15	18 782	546	19 328
4	39	Rheingau-Taunus-Kreis	18.13	•	•	•	•
4	39	Rheingau-Taunus-Kreis	18.14	3	509	1	510

6. Umsatzsteuerpflichtige und steuerbarer Umsatz 2017 in den kreisfreien Städten, Landkreisen und Regierungsbezirken nach wirtschaftlicher Gliederung

Regierungs- bezirk	Kreisfreie Städte / Landkreise	Name	WZ 2008	Steuer- pflichtige	Steuerbarer Umsatz		
					Lieferungen und Leistungen	Inner- gemein- schaftliche Erwerbe	Insgesamt
				Anzahl	1000 Euro		
4	39	Rheingau-Taunus-Kreis	18.2	4	126	1	127
4	39	Rheingau-Taunus-Kreis	19	—	—	—	—
4	39	Rheingau-Taunus-Kreis	19.1	—	—	—	—
4	39	Rheingau-Taunus-Kreis	19.2	—	—	—	—
4	39	Rheingau-Taunus-Kreis	20	11	75 777	25 684	101 462
4	39	Rheingau-Taunus-Kreis	20.1	4	74 229	25 565	99 794
4	39	Rheingau-Taunus-Kreis	20.11	—	—	—	—
4	39	Rheingau-Taunus-Kreis	20.12	•	•	•	•
4	39	Rheingau-Taunus-Kreis	20.13	•	•	•	•
4	39	Rheingau-Taunus-Kreis	20.14	—	—	—	—
4	39	Rheingau-Taunus-Kreis	20.15	—	—	—	—
4	39	Rheingau-Taunus-Kreis	20.16	•	•	•	•
4	39	Rheingau-Taunus-Kreis	20.17	—	—	—	—
4	39	Rheingau-Taunus-Kreis	20.2	—	—	—	—
4	39	Rheingau-Taunus-Kreis	20.3	—	—	—	—
4	39	Rheingau-Taunus-Kreis	20.4	•	•	•	•
4	39	Rheingau-Taunus-Kreis	20.41	—	—	—	—
4	39	Rheingau-Taunus-Kreis	20.42	•	•	•	•
4	39	Rheingau-Taunus-Kreis	20.5	•	•	•	•
4	39	Rheingau-Taunus-Kreis	20.51	—	—	—	—
4	39	Rheingau-Taunus-Kreis	20.52	—	—	—	—
4	39	Rheingau-Taunus-Kreis	20.53	—	—	—	—
4	39	Rheingau-Taunus-Kreis	20.59	•	•	•	•
4	39	Rheingau-Taunus-Kreis	20.6	—	—	—	—
4	39	Rheingau-Taunus-Kreis	21	5	33 600	143	33 743
4	39	Rheingau-Taunus-Kreis	21.1	•	•	•	•
4	39	Rheingau-Taunus-Kreis	21.2	•	•	•	•
4	39	Rheingau-Taunus-Kreis	22	15	162 413	37 572	199 985
4	39	Rheingau-Taunus-Kreis	22.1	•	•	•	•
4	39	Rheingau-Taunus-Kreis	22.11	•	•	•	•
4	39	Rheingau-Taunus-Kreis	22.19	•	•	•	•
4	39	Rheingau-Taunus-Kreis	22.2	•	•	•	•
4	39	Rheingau-Taunus-Kreis	22.21	•	•	•	•
4	39	Rheingau-Taunus-Kreis	22.22	4	95 668	24 837	120 505
4	39	Rheingau-Taunus-Kreis	22.23	4	527	20	547
4	39	Rheingau-Taunus-Kreis	22.29	•	•	•	•
4	39	Rheingau-Taunus-Kreis	23	•	•	•	•
4	39	Rheingau-Taunus-Kreis	23.1	•	•	•	•
4	39	Rheingau-Taunus-Kreis	23.11	—	—	—	—
4	39	Rheingau-Taunus-Kreis	23.12	•	•	•	•
4	39	Rheingau-Taunus-Kreis	23.13	•	•	•	•
4	39	Rheingau-Taunus-Kreis	23.14	—	—	—	—
4	39	Rheingau-Taunus-Kreis	23.19	•	•	•	•
4	39	Rheingau-Taunus-Kreis	23.2	•	•	•	•
4	39	Rheingau-Taunus-Kreis	23.3	—	—	—	—
4	39	Rheingau-Taunus-Kreis	23.31	—	—	—	—
4	39	Rheingau-Taunus-Kreis	23.32	—	—	—	—
4	39	Rheingau-Taunus-Kreis	23.4	3	385	4	389
4	39	Rheingau-Taunus-Kreis	23.41	3	385	4	389
4	39	Rheingau-Taunus-Kreis	23.42	—	—	—	—
4	39	Rheingau-Taunus-Kreis	23.43	—	—	—	—
4	39	Rheingau-Taunus-Kreis	23.44	—	—	—	—
4	39	Rheingau-Taunus-Kreis	23.49	—	—	—	—
4	39	Rheingau-Taunus-Kreis	23.5	—	—	—	—
4	39	Rheingau-Taunus-Kreis	23.51	—	—	—	—
4	39	Rheingau-Taunus-Kreis	23.52	—	—	—	—
4	39	Rheingau-Taunus-Kreis	23.6	•	•	•	•
4	39	Rheingau-Taunus-Kreis	23.61	•	•	•	•
4	39	Rheingau-Taunus-Kreis	23.62	—	—	—	—
4	39	Rheingau-Taunus-Kreis	23.63	—	—	—	—
4	39	Rheingau-Taunus-Kreis	23.64	—	—	—	—
4	39	Rheingau-Taunus-Kreis	23.65	—	—	—	—
4	39	Rheingau-Taunus-Kreis	23.69	—	—	—	—
4	39	Rheingau-Taunus-Kreis	23.7	•	•	•	•
4	39	Rheingau-Taunus-Kreis	23.9	—	—	—	—

6. Umsatzsteuerpflichtige und steuerbarer Umsatz 2017 in den kreisfreien Städten, Landkreisen und Regierungsbezirken nach wirtschaftlicher Gliederung

Regierungs- bezirk	Kreisfreie Städte / Landkreise	Name	WZ 2008	Steuer- pflichtige	Steuerbarer Umsatz		
					Lieferungen und Leistungen	Inner- gemein- schaftliche Erwerbe	Insgesamt
				Anzahl	1000 Euro		
4	39	Rheingau-Taunus-Kreis	23.91	—	—	—	—
4	39	Rheingau-Taunus-Kreis	23.99	—	—	—	—
4	39	Rheingau-Taunus-Kreis	24	4	3 974	0	3 974
4	39	Rheingau-Taunus-Kreis	24.1	—	—	—	—
4	39	Rheingau-Taunus-Kreis	24.2	•	•	•	•
4	39	Rheingau-Taunus-Kreis	24.3	—	—	—	—
4	39	Rheingau-Taunus-Kreis	24.31	—	—	—	—
4	39	Rheingau-Taunus-Kreis	24.32	—	—	—	—
4	39	Rheingau-Taunus-Kreis	24.33	—	—	—	—
4	39	Rheingau-Taunus-Kreis	24.34	—	—	—	—
4	39	Rheingau-Taunus-Kreis	24.4	•	•	•	•
4	39	Rheingau-Taunus-Kreis	24.41	—	—	—	—
4	39	Rheingau-Taunus-Kreis	24.42	•	•	•	•
4	39	Rheingau-Taunus-Kreis	24.43	—	—	—	—
4	39	Rheingau-Taunus-Kreis	24.44	•	•	•	•
4	39	Rheingau-Taunus-Kreis	24.45	—	—	—	—
4	39	Rheingau-Taunus-Kreis	24.46	—	—	—	—
4	39	Rheingau-Taunus-Kreis	24.5	—	—	—	—
4	39	Rheingau-Taunus-Kreis	24.51	—	—	—	—
4	39	Rheingau-Taunus-Kreis	24.52	—	—	—	—
4	39	Rheingau-Taunus-Kreis	24.53	—	—	—	—
4	39	Rheingau-Taunus-Kreis	24.54	—	—	—	—
4	39	Rheingau-Taunus-Kreis	25	83	36 472	410	36 883
4	39	Rheingau-Taunus-Kreis	25.1	17	6 226	25	6 252
4	39	Rheingau-Taunus-Kreis	25.11	12	5 261	23	5 284
4	39	Rheingau-Taunus-Kreis	25.12	5	966	2	967
4	39	Rheingau-Taunus-Kreis	25.2	—	—	—	—
4	39	Rheingau-Taunus-Kreis	25.21	—	—	—	—
4	39	Rheingau-Taunus-Kreis	25.29	—	—	—	—
4	39	Rheingau-Taunus-Kreis	25.3	—	—	—	—
4	39	Rheingau-Taunus-Kreis	25.4	•	•	•	•
4	39	Rheingau-Taunus-Kreis	25.5	•	•	•	•
4	39	Rheingau-Taunus-Kreis	25.6	51	21 356	45	21 402
4	39	Rheingau-Taunus-Kreis	25.61	3	779	6	785
4	39	Rheingau-Taunus-Kreis	25.62	48	20 578	39	20 617
4	39	Rheingau-Taunus-Kreis	25.7	•	•	•	•
4	39	Rheingau-Taunus-Kreis	25.71	—	—	—	—
4	39	Rheingau-Taunus-Kreis	25.72	•	•	•	•
4	39	Rheingau-Taunus-Kreis	25.73	7	6 178	340	6 518
4	39	Rheingau-Taunus-Kreis	25.73.1	3	1 475	4	1 479
4	39	Rheingau-Taunus-Kreis	25.73.2	—	—	—	—
4	39	Rheingau-Taunus-Kreis	25.73.3	•	•	•	•
4	39	Rheingau-Taunus-Kreis	25.73.4	—	—	—	—
4	39	Rheingau-Taunus-Kreis	25.73.5	•	•	•	•
4	39	Rheingau-Taunus-Kreis	25.9	•	•	•	•
4	39	Rheingau-Taunus-Kreis	25.91	—	—	—	—
4	39	Rheingau-Taunus-Kreis	25.92	•	•	•	•
4	39	Rheingau-Taunus-Kreis	25.93	—	—	—	—
4	39	Rheingau-Taunus-Kreis	25.94	—	—	—	—
4	39	Rheingau-Taunus-Kreis	25.99	•	•	•	•
4	39	Rheingau-Taunus-Kreis	26	32	561 950	35 803	597 754
4	39	Rheingau-Taunus-Kreis	26.1	•	•	•	•
4	39	Rheingau-Taunus-Kreis	26.11	•	•	•	•
4	39	Rheingau-Taunus-Kreis	26.11.1	—	—	—	—
4	39	Rheingau-Taunus-Kreis	26.11.9	•	•	•	•
4	39	Rheingau-Taunus-Kreis	26.12	•	•	•	•
4	39	Rheingau-Taunus-Kreis	26.2	6	1 983	30	2 013
4	39	Rheingau-Taunus-Kreis	26.3	•	•	•	•
4	39	Rheingau-Taunus-Kreis	26.4	•	•	•	•
4	39	Rheingau-Taunus-Kreis	26.5	11	115 774	15 135	130 909
4	39	Rheingau-Taunus-Kreis	26.51	11	115 774	15 135	130 909
4	39	Rheingau-Taunus-Kreis	26.51.1	•	•	•	•
4	39	Rheingau-Taunus-Kreis	26.51.2	—	—	—	—
4	39	Rheingau-Taunus-Kreis	26.51.3	•	•	•	•
4	39	Rheingau-Taunus-Kreis	26.52	—	—	—	—

6. Umsatzsteuerpflichtige und steuerbarer Umsatz 2017 in den kreisfreien Städten, Landkreisen und Regierungsbezirken nach wirtschaftlicher Gliederung

Regierungs- bezirk	Kreisfreie Städte / Landkreise	Name	WZ 2008	Steuer- pflichtige	Steuerbarer Umsatz		
					Lieferungen und Leistungen	Inner- gemein- schaftliche Erwerbe	Insgesamt
				Anzahl	1000 Euro		
4	39	Rheingau-Taunus-Kreis	26.6	•	•	•	•
4	39	Rheingau-Taunus-Kreis	26.7	3	1 439	6	1 445
4	39	Rheingau-Taunus-Kreis	26.8	—	—	—	—
4	39	Rheingau-Taunus-Kreis	27	14	131 711	14 769	146 480
4	39	Rheingau-Taunus-Kreis	27.1	7	116 128	12 112	128 240
4	39	Rheingau-Taunus-Kreis	27.11	•	•	•	•
4	39	Rheingau-Taunus-Kreis	27.12	•	•	•	•
4	39	Rheingau-Taunus-Kreis	27.2	—	—	—	—
4	39	Rheingau-Taunus-Kreis	27.3	•	•	•	•
4	39	Rheingau-Taunus-Kreis	27.31	—	—	—	—
4	39	Rheingau-Taunus-Kreis	27.32	•	•	•	•
4	39	Rheingau-Taunus-Kreis	27.33	4	4 315	28	4 343
4	39	Rheingau-Taunus-Kreis	27.4	•	•	•	•
4	39	Rheingau-Taunus-Kreis	27.5	—	—	—	—
4	39	Rheingau-Taunus-Kreis	27.51	—	—	—	—
4	39	Rheingau-Taunus-Kreis	27.52	—	—	—	—
4	39	Rheingau-Taunus-Kreis	27.9	—	—	—	—
4	39	Rheingau-Taunus-Kreis	28	46	479 299	26 330	505 630
4	39	Rheingau-Taunus-Kreis	28.1	12	57 053	1 924	58 977
4	39	Rheingau-Taunus-Kreis	28.11	—	—	—	—
4	39	Rheingau-Taunus-Kreis	28.12	—	—	—	—
4	39	Rheingau-Taunus-Kreis	28.13	6	13 612	550	14 162
4	39	Rheingau-Taunus-Kreis	28.14	3	6 078	960	7 038
4	39	Rheingau-Taunus-Kreis	28.15	3	37 363	414	37 777
4	39	Rheingau-Taunus-Kreis	28.2	17	408 620	24 301	432 921
4	39	Rheingau-Taunus-Kreis	28.21	•	•	•	•
4	39	Rheingau-Taunus-Kreis	28.21.1	—	—	—	—
4	39	Rheingau-Taunus-Kreis	28.21.9	•	•	•	•
4	39	Rheingau-Taunus-Kreis	28.22	•	•	•	•
4	39	Rheingau-Taunus-Kreis	28.23	—	—	—	—
4	39	Rheingau-Taunus-Kreis	28.24	•	•	•	•
4	39	Rheingau-Taunus-Kreis	28.25	•	•	•	•
4	39	Rheingau-Taunus-Kreis	28.29	10	393 422	23 542	416 965
4	39	Rheingau-Taunus-Kreis	28.3	•	•	•	•
4	39	Rheingau-Taunus-Kreis	28.4	•	•	•	•
4	39	Rheingau-Taunus-Kreis	28.41	•	•	•	•
4	39	Rheingau-Taunus-Kreis	28.49	•	•	•	•
4	39	Rheingau-Taunus-Kreis	28.9	13	12 580	98	12 678
4	39	Rheingau-Taunus-Kreis	28.91	•	•	•	•
4	39	Rheingau-Taunus-Kreis	28.92	—	—	—	—
4	39	Rheingau-Taunus-Kreis	28.92.1	—	—	—	—
4	39	Rheingau-Taunus-Kreis	28.92.2	—	—	—	—
4	39	Rheingau-Taunus-Kreis	28.93	•	•	•	•
4	39	Rheingau-Taunus-Kreis	28.94	•	•	•	•
4	39	Rheingau-Taunus-Kreis	28.95	—	—	—	—
4	39	Rheingau-Taunus-Kreis	28.96	•	•	•	•
4	39	Rheingau-Taunus-Kreis	28.99	8	7 938	94	8 032
4	39	Rheingau-Taunus-Kreis	29	•	•	•	•
4	39	Rheingau-Taunus-Kreis	29.1	•	•	•	•
4	39	Rheingau-Taunus-Kreis	29.10.1	•	•	•	•
4	39	Rheingau-Taunus-Kreis	29.10.2	—	—	—	—
4	39	Rheingau-Taunus-Kreis	29.2	•	•	•	•
4	39	Rheingau-Taunus-Kreis	29.3	•	•	•	•
4	39	Rheingau-Taunus-Kreis	29.31	—	—	—	—
4	39	Rheingau-Taunus-Kreis	29.32	•	•	•	•
4	39	Rheingau-Taunus-Kreis	30	•	•	•	•
4	39	Rheingau-Taunus-Kreis	30.1	•	•	•	•
4	39	Rheingau-Taunus-Kreis	30.11	—	—	—	—
4	39	Rheingau-Taunus-Kreis	30.12	•	•	•	•
4	39	Rheingau-Taunus-Kreis	30.2	—	—	—	—
4	39	Rheingau-Taunus-Kreis	30.20.1	—	—	—	—
4	39	Rheingau-Taunus-Kreis	30.20.2	—	—	—	—
4	39	Rheingau-Taunus-Kreis	30.3	—	—	—	—
4	39	Rheingau-Taunus-Kreis	30.4	—	—	—	—
4	39	Rheingau-Taunus-Kreis	30.9	•	•	•	•

6. Umsatzsteuerpflichtige und steuerbarer Umsatz 2017 in den kreisfreien Städten, Landkreisen und Regierungsbezirken nach wirtschaftlicher Gliederung

Regierungs- bezirk	Kreisfreie Städte / Landkreise	Name	WZ 2008	Steuer- pflichtige	Steuerbarer Umsatz		
					Lieferungen und Leistungen	Inner- gemein- schaftliche Erwerbe	Insgesamt
				Anzahl	1000 Euro		
4	39	Rheingau-Taunus-Kreis	30.91	—	—	—	—
4	39	Rheingau-Taunus-Kreis	30.92	•	•	•	•
4	39	Rheingau-Taunus-Kreis	30.99	•	•	•	•
4	39	Rheingau-Taunus-Kreis	31	17	11 747	246	11 993
4	39	Rheingau-Taunus-Kreis	31.01	•	•	•	•
4	39	Rheingau-Taunus-Kreis	31.02	—	—	—	—
4	39	Rheingau-Taunus-Kreis	31.03	—	—	—	—
4	39	Rheingau-Taunus-Kreis	31.09	•	•	•	•
4	39	Rheingau-Taunus-Kreis	31.09.1	•	•	•	•
4	39	Rheingau-Taunus-Kreis	31.09.9	•	•	•	•
4	39	Rheingau-Taunus-Kreis	32	40	31 610	603	32 213
4	39	Rheingau-Taunus-Kreis	32.1	•	•	•	•
4	39	Rheingau-Taunus-Kreis	32.11	—	—	—	—
4	39	Rheingau-Taunus-Kreis	32.12	•	•	•	•
4	39	Rheingau-Taunus-Kreis	32.13	—	—	—	—
4	39	Rheingau-Taunus-Kreis	32.2	8	1 408	205	1 613
4	39	Rheingau-Taunus-Kreis	32.3	—	—	—	—
4	39	Rheingau-Taunus-Kreis	32.4	•	•	•	•
4	39	Rheingau-Taunus-Kreis	32.5	16	23 199	99	23 297
4	39	Rheingau-Taunus-Kreis	32.50.1	5	20 140	99	20 238
4	39	Rheingau-Taunus-Kreis	32.50.2	4	907	•	•
4	39	Rheingau-Taunus-Kreis	32.50.3	7	2 151	•	•
4	39	Rheingau-Taunus-Kreis	32.9	7	5 641	183	5 824
4	39	Rheingau-Taunus-Kreis	32.91	•	•	•	•
4	39	Rheingau-Taunus-Kreis	32.99	•	•	•	•
4	39	Rheingau-Taunus-Kreis	33	18	18 116	1 453	19 570
4	39	Rheingau-Taunus-Kreis	33.1	6	1 425	5	1 430
4	39	Rheingau-Taunus-Kreis	33.11	—	—	—	—
4	39	Rheingau-Taunus-Kreis	33.12	3	986	1	987
4	39	Rheingau-Taunus-Kreis	33.13	—	—	—	—
4	39	Rheingau-Taunus-Kreis	33.14	—	—	—	—
4	39	Rheingau-Taunus-Kreis	33.15	—	—	—	—
4	39	Rheingau-Taunus-Kreis	33.16	—	—	—	—
4	39	Rheingau-Taunus-Kreis	33.17	•	•	•	•
4	39	Rheingau-Taunus-Kreis	33.19	•	•	•	•
4	39	Rheingau-Taunus-Kreis	33.2	12	16 691	1 448	18 140
4	39	Rheingau-Taunus-Kreis	D	58	10 122	10	10 132
4	39	Rheingau-Taunus-Kreis	35	58	10 122	10	10 132
4	39	Rheingau-Taunus-Kreis	35.1	•	•	•	•
4	39	Rheingau-Taunus-Kreis	35.11	54	8 266	10	8 276
4	39	Rheingau-Taunus-Kreis	35.11.1	•	•	•	•
4	39	Rheingau-Taunus-Kreis	35.11.2	•	•	•	•
4	39	Rheingau-Taunus-Kreis	35.11.3	28	3 047	2	3 049
4	39	Rheingau-Taunus-Kreis	35.12	—	—	—	—
4	39	Rheingau-Taunus-Kreis	35.13	•	•	•	•
4	39	Rheingau-Taunus-Kreis	35.14	•	•	•	•
4	39	Rheingau-Taunus-Kreis	35.2	—	—	—	—
4	39	Rheingau-Taunus-Kreis	35.21	—	—	—	—
4	39	Rheingau-Taunus-Kreis	35.21.1	—	—	—	—
4	39	Rheingau-Taunus-Kreis	35.21.2	—	—	—	—
4	39	Rheingau-Taunus-Kreis	35.21.3	—	—	—	—
4	39	Rheingau-Taunus-Kreis	35.22	—	—	—	—
4	39	Rheingau-Taunus-Kreis	35.23	—	—	—	—
4	39	Rheingau-Taunus-Kreis	35.3	•	•	•	•
4	39	Rheingau-Taunus-Kreis	E	35	112 611	219	112 831
4	39	Rheingau-Taunus-Kreis	36	19	42 174	18	42 192
4	39	Rheingau-Taunus-Kreis	36.00.1	•	•	•	•
4	39	Rheingau-Taunus-Kreis	36.00.2	•	•	•	•
4	39	Rheingau-Taunus-Kreis	36.00.3	•	•	•	•
4	39	Rheingau-Taunus-Kreis	37	•	•	•	•
4	39	Rheingau-Taunus-Kreis	37.00.1	•	•	•	•
4	39	Rheingau-Taunus-Kreis	37.00.2	•	•	•	•
4	39	Rheingau-Taunus-Kreis	38	7	65 750	201	65 952
4	39	Rheingau-Taunus-Kreis	38.1	•	•	•	•
4	39	Rheingau-Taunus-Kreis	38.11	•	•	•	•

6. Umsatzsteuerpflichtige und steuerbarer Umsatz 2017 in den kreisfreien Städten, Landkreisen und Regierungsbezirken nach wirtschaftlicher Gliederung

Regierungs- bezirk	Kreisfreie Städte / Landkreise	Name	WZ 2008	Steuer- pflichtige	Steuerbarer Umsatz		
					Lieferungen und Leistungen	Inner- gemein- schaftliche Erwerbe	Insgesamt
				Anzahl	1000 Euro		
4	39	Rheingau-Taunus-Kreis	38.12	—	—	—	—
4	39	Rheingau-Taunus-Kreis	38.2	•	•	•	•
4	39	Rheingau-Taunus-Kreis	38.21	•	•	•	•
4	39	Rheingau-Taunus-Kreis	38.22	—	—	—	—
4	39	Rheingau-Taunus-Kreis	38.3	•	•	•	•
4	39	Rheingau-Taunus-Kreis	38.31	—	—	—	—
4	39	Rheingau-Taunus-Kreis	38.32	•	•	•	•
4	39	Rheingau-Taunus-Kreis	39	•	•	•	•
4	39	Rheingau-Taunus-Kreis	F	849	590 751	1 497	592 248
4	39	Rheingau-Taunus-Kreis	41	55	249 140	•	•
4	39	Rheingau-Taunus-Kreis	41.1	•	•	•	•
4	39	Rheingau-Taunus-Kreis	41.10.1	•	•	•	•
4	39	Rheingau-Taunus-Kreis	41.10.2	•	•	•	•
4	39	Rheingau-Taunus-Kreis	41.10.3	•	•	•	•
4	39	Rheingau-Taunus-Kreis	41.2	•	•	•	•
4	39	Rheingau-Taunus-Kreis	41.20.1	39	85 466	124	85 590
4	39	Rheingau-Taunus-Kreis	41.20.2	•	•	•	•
4	39	Rheingau-Taunus-Kreis	42	7	11 522	•	•
4	39	Rheingau-Taunus-Kreis	42.1	3	8 943	•	•
4	39	Rheingau-Taunus-Kreis	42.11	3	8 943	•	•
4	39	Rheingau-Taunus-Kreis	42.12	—	—	—	—
4	39	Rheingau-Taunus-Kreis	42.13	—	—	—	—
4	39	Rheingau-Taunus-Kreis	42.2	•	•	•	•
4	39	Rheingau-Taunus-Kreis	42.21	•	•	•	•
4	39	Rheingau-Taunus-Kreis	42.22	—	—	—	—
4	39	Rheingau-Taunus-Kreis	42.9	•	•	•	•
4	39	Rheingau-Taunus-Kreis	42.91	•	•	•	•
4	39	Rheingau-Taunus-Kreis	42.99	—	—	—	—
4	39	Rheingau-Taunus-Kreis	43	787	330 089	1 373	331 462
4	39	Rheingau-Taunus-Kreis	43.1	17	9 011	3	9 013
4	39	Rheingau-Taunus-Kreis	43.11	•	•	•	•
4	39	Rheingau-Taunus-Kreis	43.12	8	6 270	2	6 272
4	39	Rheingau-Taunus-Kreis	43.13	•	•	•	•
4	39	Rheingau-Taunus-Kreis	43.2	282	136 554	789	137 343
4	39	Rheingau-Taunus-Kreis	43.21	99	51 784	300	52 083
4	39	Rheingau-Taunus-Kreis	43.22	125	64 661	148	64 809
4	39	Rheingau-Taunus-Kreis	43.29	58	20 110	341	20 451
4	39	Rheingau-Taunus-Kreis	43.29.1	41	7 744	12	7 755
4	39	Rheingau-Taunus-Kreis	43.29.9	17	12 367	329	12 696
4	39	Rheingau-Taunus-Kreis	43.3	342	106 646	460	107 106
4	39	Rheingau-Taunus-Kreis	43.31	17	6 320	4	6 323
4	39	Rheingau-Taunus-Kreis	43.32	65	26 868	242	27 110
4	39	Rheingau-Taunus-Kreis	43.33	113	21 794	59	21 853
4	39	Rheingau-Taunus-Kreis	43.34	107	36 556	75	36 632
4	39	Rheingau-Taunus-Kreis	43.34.1	98	32 657	15	32 673
4	39	Rheingau-Taunus-Kreis	43.34.2	9	3 899	60	3 959
4	39	Rheingau-Taunus-Kreis	43.39	40	15 108	80	15 188
4	39	Rheingau-Taunus-Kreis	43.9	146	77 878	121	78 000
4	39	Rheingau-Taunus-Kreis	43.91	85	48 194	69	48 263
4	39	Rheingau-Taunus-Kreis	43.91.1	51	37 052	30	37 082
4	39	Rheingau-Taunus-Kreis	43.91.2	34	11 142	39	11 181
4	39	Rheingau-Taunus-Kreis	43.99	61	29 684	52	29 736
4	39	Rheingau-Taunus-Kreis	43.99.1	10	4 081	3	4 084
4	39	Rheingau-Taunus-Kreis	43.99.2	—	—	—	—
4	39	Rheingau-Taunus-Kreis	43.99.9	51	25 603	49	25 652
4	39	Rheingau-Taunus-Kreis	G	1 263	2 064 346	356 540	2 420 886
4	39	Rheingau-Taunus-Kreis	45	201	190 852	3 841	194 693
4	39	Rheingau-Taunus-Kreis	45.1	56	130 241	2 216	132 457
4	39	Rheingau-Taunus-Kreis	45.11	•	•	•	•
4	39	Rheingau-Taunus-Kreis	45.19	•	•	•	•
4	39	Rheingau-Taunus-Kreis	45.2	95	39 324	72	39 396
4	39	Rheingau-Taunus-Kreis	45.20.1	12	4 648	1	4 649
4	39	Rheingau-Taunus-Kreis	45.20.2	3	470	•	•
4	39	Rheingau-Taunus-Kreis	45.20.3	76	32 767	70	32 837
4	39	Rheingau-Taunus-Kreis	45.20.4	4	1 438	•	•

6. Umsatzsteuerpflichtige und steuerbarer Umsatz 2017 in den kreisfreien Städten, Landkreisen und Regierungsbezirken nach wirtschaftlicher Gliederung

Regierungs- bezirk	Kreisfreie Städte / Landkreise	Name	WZ 2008	Steuer- pflichtige	Steuerbarer Umsatz		
					Lieferungen und Leistungen	Inner- gemein- schaftliche Erwerbe	Insgesamt
				Anzahl	1000 Euro		
4	39	Rheingau-Taunus-Kreis	45.3	40	18 834	1 129	19 963
4	39	Rheingau-Taunus-Kreis	45.31	8	1 704	18	1 722
4	39	Rheingau-Taunus-Kreis	45.32	32	17 130	1 112	18 242
4	39	Rheingau-Taunus-Kreis	45.4	10	2 453	424	2 877
4	39	Rheingau-Taunus-Kreis	46	362	1 418 328	314 486	1 732 814
4	39	Rheingau-Taunus-Kreis	46.1	138	39 134	5 369	44 503
4	39	Rheingau-Taunus-Kreis	46.11
4	39	Rheingau-Taunus-Kreis	46.12	4	2 434	726	3 160
4	39	Rheingau-Taunus-Kreis	46.13
4	39	Rheingau-Taunus-Kreis	46.13.1
4	39	Rheingau-Taunus-Kreis	46.13.2	7	1 852	1	1 854
4	39	Rheingau-Taunus-Kreis	46.14	29	6 655	504	7 159
4	39	Rheingau-Taunus-Kreis	46.15	9	1 129	27	1 156
4	39	Rheingau-Taunus-Kreis	46.16	15	2 597	156	2 753
4	39	Rheingau-Taunus-Kreis	46.17	13	2 695	1 160	3 855
4	39	Rheingau-Taunus-Kreis	46.18	46	20 524	2 794	23 317
4	39	Rheingau-Taunus-Kreis	46.18.1
4	39	Rheingau-Taunus-Kreis	46.18.2	—	—	—	—
4	39	Rheingau-Taunus-Kreis	46.18.3
4	39	Rheingau-Taunus-Kreis	46.18.4	11	10 451	1 883	12 334
4	39	Rheingau-Taunus-Kreis	46.18.5	3	437	112	549
4	39	Rheingau-Taunus-Kreis	46.18.6	3	1 526	.	.
4	39	Rheingau-Taunus-Kreis	46.18.7
4	39	Rheingau-Taunus-Kreis	46.18.9	26	7 426	790	8 216
4	39	Rheingau-Taunus-Kreis	46.19	13	1 056	0	1 057
4	39	Rheingau-Taunus-Kreis	46.2	4	863	3	866
4	39	Rheingau-Taunus-Kreis	46.21
4	39	Rheingau-Taunus-Kreis	46.22
4	39	Rheingau-Taunus-Kreis	46.23	—	—	—	—
4	39	Rheingau-Taunus-Kreis	46.24	—	—	—	—
4	39	Rheingau-Taunus-Kreis	46.3	39	425 364	136 439	561 803
4	39	Rheingau-Taunus-Kreis	46.31
4	39	Rheingau-Taunus-Kreis	46.32	—	—	—	—
4	39	Rheingau-Taunus-Kreis	46.33	—	—	—	—
4	39	Rheingau-Taunus-Kreis	46.34	26	52 065	8 942	61 007
4	39	Rheingau-Taunus-Kreis	46.35	—	—	—	—
4	39	Rheingau-Taunus-Kreis	46.36	—	—	—	—
4	39	Rheingau-Taunus-Kreis	46.37
4	39	Rheingau-Taunus-Kreis	46.38	10	163 190	67 362	230 552
4	39	Rheingau-Taunus-Kreis	46.38.1
4	39	Rheingau-Taunus-Kreis	46.38.2	—	—	—	—
4	39	Rheingau-Taunus-Kreis	46.38.9
4	39	Rheingau-Taunus-Kreis	46.39
4	39	Rheingau-Taunus-Kreis	46.39.1	—	—	—	—
4	39	Rheingau-Taunus-Kreis	46.39.9
4	39	Rheingau-Taunus-Kreis	46.4	76	447 217	28 627	475 844
4	39	Rheingau-Taunus-Kreis	46.41
4	39	Rheingau-Taunus-Kreis	46.42
4	39	Rheingau-Taunus-Kreis	46.42.1
4	39	Rheingau-Taunus-Kreis	46.42.2	—	—	—	—
4	39	Rheingau-Taunus-Kreis	46.43	21	65 841	13 875	79 717
4	39	Rheingau-Taunus-Kreis	46.43.1
4	39	Rheingau-Taunus-Kreis	46.43.2
4	39	Rheingau-Taunus-Kreis	46.43.3	13	53 405	12 825	66 230
4	39	Rheingau-Taunus-Kreis	46.44
4	39	Rheingau-Taunus-Kreis	46.44.1	4	518	.	.
4	39	Rheingau-Taunus-Kreis	46.44.2
4	39	Rheingau-Taunus-Kreis	46.45	4	18 651	1 347	19 998
4	39	Rheingau-Taunus-Kreis	46.46	16	75 665	7 388	83 052
4	39	Rheingau-Taunus-Kreis	46.46.1	5	50 279	6 618	56 898
4	39	Rheingau-Taunus-Kreis	46.46.2	11	25 385	769	26 155
4	39	Rheingau-Taunus-Kreis	46.47	5	2 340	113	2 453
4	39	Rheingau-Taunus-Kreis	46.48
4	39	Rheingau-Taunus-Kreis	46.49	14	109 976	4 441	114 416
4	39	Rheingau-Taunus-Kreis	46.49.1

6. Umsatzsteuerpflichtige und steuerbarer Umsatz 2017 in den kreisfreien Städten, Landkreisen und Regierungsbezirken nach wirtschaftlicher Gliederung

Regierungs- bezirk	Kreisfreie Städte / Landkreise	Name	WZ 2008	Steuer- pflichtige	Steuerbarer Umsatz		
					Lieferungen und Leistungen	Inner- gemein- schaftliche Erwerbe	Insgesamt
				Anzahl	1000 Euro		
4	39	Rheingau-Taunus-Kreis	46.49.2	•	•	•	•
4	39	Rheingau-Taunus-Kreis	46.49.3	•	•	•	•
4	39	Rheingau-Taunus-Kreis	46.49.4	4	13 321	1 891	15 213
4	39	Rheingau-Taunus-Kreis	46.49.5	4	261	•	•
4	39	Rheingau-Taunus-Kreis	46.5	14	142 506	23 682	166 187
4	39	Rheingau-Taunus-Kreis	46.51	8	5 093	54	5 147
4	39	Rheingau-Taunus-Kreis	46.52	6	137 412	23 628	161 040
4	39	Rheingau-Taunus-Kreis	46.6	44	248 570	98 691	347 261
4	39	Rheingau-Taunus-Kreis	46.61	7	16 333	464	16 797
4	39	Rheingau-Taunus-Kreis	46.62	•	•	•	•
4	39	Rheingau-Taunus-Kreis	46.63	6	7 904	1 784	9 688
4	39	Rheingau-Taunus-Kreis	46.64	—	—	—	—
4	39	Rheingau-Taunus-Kreis	46.65	—	—	—	—
4	39	Rheingau-Taunus-Kreis	46.66	•	•	•	•
4	39	Rheingau-Taunus-Kreis	46.69	21	58 080	12 770	70 849
4	39	Rheingau-Taunus-Kreis	46.7	41	91 539	20 634	112 173
4	39	Rheingau-Taunus-Kreis	46.71	5	13 509	•	•
4	39	Rheingau-Taunus-Kreis	46.71.1	—	—	—	—
4	39	Rheingau-Taunus-Kreis	46.71.2	5	13 509	•	•
4	39	Rheingau-Taunus-Kreis	46.72	•	•	•	•
4	39	Rheingau-Taunus-Kreis	46.73	15	22 774	4 167	26 941
4	39	Rheingau-Taunus-Kreis	46.73.1	•	•	•	•
4	39	Rheingau-Taunus-Kreis	46.73.2	•	•	•	•
4	39	Rheingau-Taunus-Kreis	46.73.3	—	—	—	—
4	39	Rheingau-Taunus-Kreis	46.73.4	5	19 596	4 083	23 679
4	39	Rheingau-Taunus-Kreis	46.73.5	—	—	—	—
4	39	Rheingau-Taunus-Kreis	46.73.6	—	—	—	—
4	39	Rheingau-Taunus-Kreis	46.73.7	4	2 217	30	2 247
4	39	Rheingau-Taunus-Kreis	46.73.8	•	•	•	•
4	39	Rheingau-Taunus-Kreis	46.74	12	36 014	15 380	51 394
4	39	Rheingau-Taunus-Kreis	46.74.1	•	•	•	•
4	39	Rheingau-Taunus-Kreis	46.74.2	•	•	•	•
4	39	Rheingau-Taunus-Kreis	46.74.3	•	•	•	•
4	39	Rheingau-Taunus-Kreis	46.75	•	•	•	•
4	39	Rheingau-Taunus-Kreis	46.76	—	—	—	—
4	39	Rheingau-Taunus-Kreis	46.77	•	•	•	•
4	39	Rheingau-Taunus-Kreis	46.9	6	23 135	1 041	24 176
4	39	Rheingau-Taunus-Kreis	47	700	455 166	38 214	493 380
4	39	Rheingau-Taunus-Kreis	47.1	65	145 628	29 371	175 000
4	39	Rheingau-Taunus-Kreis	47.11	34	138 246	29 181	167 427
4	39	Rheingau-Taunus-Kreis	47.19	31	7 382	191	7 573
4	39	Rheingau-Taunus-Kreis	47.2	72	27 265	2 479	29 745
4	39	Rheingau-Taunus-Kreis	47.21	4	807	•	•
4	39	Rheingau-Taunus-Kreis	47.22	8	1 405	•	•
4	39	Rheingau-Taunus-Kreis	47.23	•	•	•	•
4	39	Rheingau-Taunus-Kreis	47.24	•	•	•	•
4	39	Rheingau-Taunus-Kreis	47.25	32	14 328	1 219	15 547
4	39	Rheingau-Taunus-Kreis	47.26	3	370	•	•
4	39	Rheingau-Taunus-Kreis	47.29	20	8 916	856	9 772
4	39	Rheingau-Taunus-Kreis	47.3	23	23 608	2	23 610
4	39	Rheingau-Taunus-Kreis	47.30.1	•	•	•	•
4	39	Rheingau-Taunus-Kreis	47.30.2	•	•	•	•
4	39	Rheingau-Taunus-Kreis	47.4	53	15 777	786	16 564
4	39	Rheingau-Taunus-Kreis	47.41	26	8 132	145	8 277
4	39	Rheingau-Taunus-Kreis	47.42	8	2 475	333	2 808
4	39	Rheingau-Taunus-Kreis	47.43	19	5 170	309	5 479
4	39	Rheingau-Taunus-Kreis	47.5	131	47 389	2 114	49 503
4	39	Rheingau-Taunus-Kreis	47.51	19	1 918	165	2 083
4	39	Rheingau-Taunus-Kreis	47.52	31	14 101	918	15 019
4	39	Rheingau-Taunus-Kreis	47.52.1	13	6 955	293	7 248
4	39	Rheingau-Taunus-Kreis	47.52.3	18	7 146	625	7 771
4	39	Rheingau-Taunus-Kreis	47.53	12	3 399	66	3 465
4	39	Rheingau-Taunus-Kreis	47.54	34	10 510	14	10 524
4	39	Rheingau-Taunus-Kreis	47.59	35	17 461	951	18 411
4	39	Rheingau-Taunus-Kreis	47.59.1	24	16 222	875	17 097

6. Umsatzsteuerpflichtige und steuerbarer Umsatz 2017 in den kreisfreien Städten, Landkreisen und Regierungsbezirken nach wirtschaftlicher Gliederung

Regierungs- bezirk	Kreisfreie Städte / Landkreise	Name	WZ 2008	Steuer- pflichtige	Steuerbarer Umsatz		
					Lieferungen und Leistungen	Inner- gemein- schaftliche Erwerbe	Insgesamt
				Anzahl	1000 Euro		
4	39	Rheingau-Taunus-Kreis	47.59.2
4	39	Rheingau-Taunus-Kreis	47.59.3	6	589	18	607
4	39	Rheingau-Taunus-Kreis	47.59.9
4	39	Rheingau-Taunus-Kreis	47.6	57	17 824	248	18 071
4	39	Rheingau-Taunus-Kreis	47.61	11	3 910	1	3 911
4	39	Rheingau-Taunus-Kreis	47.62	20	3 250	15	3 265
4	39	Rheingau-Taunus-Kreis	47.62.1	10	1 350	3	1 352
4	39	Rheingau-Taunus-Kreis	47.62.2	10	1 900	12	1 913
4	39	Rheingau-Taunus-Kreis	47.63
4	39	Rheingau-Taunus-Kreis	47.64	18	4 358	218	4 576
4	39	Rheingau-Taunus-Kreis	47.64.1	9	2 319	101	2 419
4	39	Rheingau-Taunus-Kreis	47.64.2	9	2 040	117	2 156
4	39	Rheingau-Taunus-Kreis	47.65
4	39	Rheingau-Taunus-Kreis	47.7	233	152 783	2 527	155 310
4	39	Rheingau-Taunus-Kreis	47.71	32	15 184	929	16 113
4	39	Rheingau-Taunus-Kreis	47.72	6	7 300	428	7 727
4	39	Rheingau-Taunus-Kreis	47.72.1
4	39	Rheingau-Taunus-Kreis	47.72.2
4	39	Rheingau-Taunus-Kreis	47.73	38	90 348	138	90 486
4	39	Rheingau-Taunus-Kreis	47.74	13	8 094	65	8 159
4	39	Rheingau-Taunus-Kreis	47.75	12	2 025	28	2 054
4	39	Rheingau-Taunus-Kreis	47.76	39	5 955	327	6 283
4	39	Rheingau-Taunus-Kreis	47.76.1	33	4 149	268	4 417
4	39	Rheingau-Taunus-Kreis	47.76.2	6	1 806	59	1 865
4	39	Rheingau-Taunus-Kreis	47.77	11	1 704	7	1 711
4	39	Rheingau-Taunus-Kreis	47.78	68	20 349	575	20 924
4	39	Rheingau-Taunus-Kreis	47.78.1	21	8 720	79	8 799
4	39	Rheingau-Taunus-Kreis	47.78.2	4	1 149	35	1 184
4	39	Rheingau-Taunus-Kreis	47.78.3	28	6 815	183	6 998
4	39	Rheingau-Taunus-Kreis	47.78.9	15	3 664	279	3 943
4	39	Rheingau-Taunus-Kreis	47.79	14	1 824	29	1 853
4	39	Rheingau-Taunus-Kreis	47.79.1	6	791	.	.
4	39	Rheingau-Taunus-Kreis	47.79.2
4	39	Rheingau-Taunus-Kreis	47.79.9
4	39	Rheingau-Taunus-Kreis	47.8	11	1 900	44	1 944
4	39	Rheingau-Taunus-Kreis	47.81	4	1 261	.	.
4	39	Rheingau-Taunus-Kreis	47.82
4	39	Rheingau-Taunus-Kreis	47.89
4	39	Rheingau-Taunus-Kreis	47.9	55	22 992	642	23 634
4	39	Rheingau-Taunus-Kreis	47.91	22	18 132	366	18 498
4	39	Rheingau-Taunus-Kreis	47.99	33	4 860	276	5 137
4	39	Rheingau-Taunus-Kreis	47.99.1
4	39	Rheingau-Taunus-Kreis	47.99.9
4	39	Rheingau-Taunus-Kreis	H	184	95 812	19	95 831
4	39	Rheingau-Taunus-Kreis	49
4	39	Rheingau-Taunus-Kreis	49.1	—	—	—	—
4	39	Rheingau-Taunus-Kreis	49.2	—	—	—	—
4	39	Rheingau-Taunus-Kreis	49.3
4	39	Rheingau-Taunus-Kreis	49.31
4	39	Rheingau-Taunus-Kreis	49.32	24	5 064	.	.
4	39	Rheingau-Taunus-Kreis	49.39	14	8 638	1	8 640
4	39	Rheingau-Taunus-Kreis	49.39.1
4	39	Rheingau-Taunus-Kreis	49.39.2	10	7 112	.	.
4	39	Rheingau-Taunus-Kreis	49.39.9
4	39	Rheingau-Taunus-Kreis	49.4	61	26 214	15	26 229
4	39	Rheingau-Taunus-Kreis	49.41	51	22 500	10	22 510
4	39	Rheingau-Taunus-Kreis	49.42	10	3 714	5	3 719
4	39	Rheingau-Taunus-Kreis	49.5	—	—	—	—
4	39	Rheingau-Taunus-Kreis	50
4	39	Rheingau-Taunus-Kreis	50.1	—	—	—	—
4	39	Rheingau-Taunus-Kreis	50.2	—	—	—	—
4	39	Rheingau-Taunus-Kreis	50.3
4	39	Rheingau-Taunus-Kreis	50.4	—	—	—	—
4	39	Rheingau-Taunus-Kreis	51
4	39	Rheingau-Taunus-Kreis	51.1

6. Umsatzsteuerpflichtige und steuerbarer Umsatz 2017 in den kreisfreien Städten, Landkreisen und Regierungsbezirken nach wirtschaftlicher Gliederung

Regierungs- bezirk	Kreisfreie Städte / Landkreise	Name	WZ 2008	Steuer- pflichtige	Steuerbarer Umsatz		
					Lieferungen und Leistungen	Inner- gemein- schaftliche Erwerbe	Insgesamt
				Anzahl	1000 Euro		
4	39	Rheingau-Taunus-Kreis	51.2	—	—	—	—
4	39	Rheingau-Taunus-Kreis	51.21	—	—	—	—
4	39	Rheingau-Taunus-Kreis	51.22	—	—	—	—
4	39	Rheingau-Taunus-Kreis	52	34	35 834	0	35 835
4	39	Rheingau-Taunus-Kreis	52.1	•	•	•	•
4	39	Rheingau-Taunus-Kreis	52.2	•	•	•	•
4	39	Rheingau-Taunus-Kreis	52.21	•	•	•	•
4	39	Rheingau-Taunus-Kreis	52.21.1	•	•	•	•
4	39	Rheingau-Taunus-Kreis	52.21.2	—	—	—	—
4	39	Rheingau-Taunus-Kreis	52.21.3	—	—	—	—
4	39	Rheingau-Taunus-Kreis	52.21.4	—	—	—	—
4	39	Rheingau-Taunus-Kreis	52.21.5	—	—	—	—
4	39	Rheingau-Taunus-Kreis	52.21.9	•	•	•	•
4	39	Rheingau-Taunus-Kreis	52.22	•	•	•	•
4	39	Rheingau-Taunus-Kreis	52.22.1	—	—	—	—
4	39	Rheingau-Taunus-Kreis	52.22.2	—	—	—	—
4	39	Rheingau-Taunus-Kreis	52.22.3	—	—	—	—
4	39	Rheingau-Taunus-Kreis	52.22.9	•	•	•	•
4	39	Rheingau-Taunus-Kreis	52.23	•	•	•	•
4	39	Rheingau-Taunus-Kreis	52.23.1	—	—	—	—
4	39	Rheingau-Taunus-Kreis	52.23.9	•	•	•	•
4	39	Rheingau-Taunus-Kreis	52.24	—	—	—	—
4	39	Rheingau-Taunus-Kreis	52.29	25	32 667	0	32 667
4	39	Rheingau-Taunus-Kreis	52.29.1	17	29 612	•	•
4	39	Rheingau-Taunus-Kreis	52.29.2	—	—	—	—
4	39	Rheingau-Taunus-Kreis	52.29.9	8	3 055	•	•
4	39	Rheingau-Taunus-Kreis	53	34	9 524	•	•
4	39	Rheingau-Taunus-Kreis	53.1	—	—	—	—
4	39	Rheingau-Taunus-Kreis	53.2	34	9 524	•	•
4	39	Rheingau-Taunus-Kreis	I	605	171 096	494	171 590
4	39	Rheingau-Taunus-Kreis	55	157	80 116	182	80 298
4	39	Rheingau-Taunus-Kreis	55.1	141	76 293	172	76 465
4	39	Rheingau-Taunus-Kreis	55.10.1	59	50 267	126	50 393
4	39	Rheingau-Taunus-Kreis	55.10.2	6	4 327	25	4 352
4	39	Rheingau-Taunus-Kreis	55.10.3	64	20 847	20	20 867
4	39	Rheingau-Taunus-Kreis	55.10.4	12	852	0	852
4	39	Rheingau-Taunus-Kreis	55.2	6	2 287	8	2 294
4	39	Rheingau-Taunus-Kreis	55.20.1	—	—	—	—
4	39	Rheingau-Taunus-Kreis	55.20.2	•	•	•	•
4	39	Rheingau-Taunus-Kreis	55.20.3	•	•	•	•
4	39	Rheingau-Taunus-Kreis	55.20.4	—	—	—	—
4	39	Rheingau-Taunus-Kreis	55.3	3	1 158	•	•
4	39	Rheingau-Taunus-Kreis	55.9	7	379	•	•
4	39	Rheingau-Taunus-Kreis	55.90.1	•	•	•	•
4	39	Rheingau-Taunus-Kreis	55.90.9	•	•	•	•
4	39	Rheingau-Taunus-Kreis	56	448	90 980	312	91 292
4	39	Rheingau-Taunus-Kreis	56.1	319	60 898	298	61 196
4	39	Rheingau-Taunus-Kreis	56.10.1	208	42 190	151	42 341
4	39	Rheingau-Taunus-Kreis	56.10.2	•	•	•	•
4	39	Rheingau-Taunus-Kreis	56.10.3	64	9 255	23	9 279
4	39	Rheingau-Taunus-Kreis	56.10.4	30	5 731	83	5 814
4	39	Rheingau-Taunus-Kreis	56.10.5	•	•	•	•
4	39	Rheingau-Taunus-Kreis	56.2	28	12 704	6	12 710
4	39	Rheingau-Taunus-Kreis	56.21	13	3 886	2	3 888
4	39	Rheingau-Taunus-Kreis	56.29	15	8 817	5	8 822
4	39	Rheingau-Taunus-Kreis	56.3	101	17 378	7	17 385
4	39	Rheingau-Taunus-Kreis	56.30.1	89	15 495	7	15 501
4	39	Rheingau-Taunus-Kreis	56.30.2	•	•	•	•
4	39	Rheingau-Taunus-Kreis	56.30.3	•	•	•	•
4	39	Rheingau-Taunus-Kreis	56.30.4	—	—	—	—
4	39	Rheingau-Taunus-Kreis	56.30.9	6	1 244	•	•
4	39	Rheingau-Taunus-Kreis	J	418	236 787	4 355	241 142
4	39	Rheingau-Taunus-Kreis	58	25	7 838	0	7 838
4	39	Rheingau-Taunus-Kreis	58.1	25	7 838	0	7 838
4	39	Rheingau-Taunus-Kreis	58.11	8	3 914	•	•

6. Umsatzsteuerpflichtige und steuerbarer Umsatz 2017 in den kreisfreien Städten, Landkreisen und Regierungsbezirken nach wirtschaftlicher Gliederung

Regierungs- bezirk	Kreisfreie Städte / Landkreise	Name	WZ 2008	Steuer- pflichtige	Steuerbarer Umsatz		
					Lieferungen und Leistungen	Inner- gemein- schaftliche Erwerbe	Insgesamt
				Anzahl	1000 Euro		
4	39	Rheingau-Taunus-Kreis	58.12	•	•	•	•
4	39	Rheingau-Taunus-Kreis	58.13	•	•	•	•
4	39	Rheingau-Taunus-Kreis	58.14	6	3 184	0	3 184
4	39	Rheingau-Taunus-Kreis	58.19	•	•	•	•
4	39	Rheingau-Taunus-Kreis	58.2	—	—	—	—
4	39	Rheingau-Taunus-Kreis	58.21	—	—	—	—
4	39	Rheingau-Taunus-Kreis	58.29	—	—	—	—
4	39	Rheingau-Taunus-Kreis	59	24	6 727	164	6 891
4	39	Rheingau-Taunus-Kreis	59.1	•	•	•	•
4	39	Rheingau-Taunus-Kreis	59.11	11	889	29	918
4	39	Rheingau-Taunus-Kreis	59.12	4	486	65	551
4	39	Rheingau-Taunus-Kreis	59.13	•	•	•	•
4	39	Rheingau-Taunus-Kreis	59.14	4	1 716	60	1 776
4	39	Rheingau-Taunus-Kreis	59.2	•	•	•	•
4	39	Rheingau-Taunus-Kreis	59.20.1	•	•	•	•
4	39	Rheingau-Taunus-Kreis	59.20.2	—	—	—	—
4	39	Rheingau-Taunus-Kreis	59.20.3	•	•	•	•
4	39	Rheingau-Taunus-Kreis	60	—	—	—	—
4	39	Rheingau-Taunus-Kreis	60.1	—	—	—	—
4	39	Rheingau-Taunus-Kreis	60.2	—	—	—	—
4	39	Rheingau-Taunus-Kreis	61	7	3 245	•	•
4	39	Rheingau-Taunus-Kreis	61.1	—	—	—	—
4	39	Rheingau-Taunus-Kreis	61.2	•	•	•	•
4	39	Rheingau-Taunus-Kreis	61.3	—	—	—	—
4	39	Rheingau-Taunus-Kreis	61.9	•	•	•	•
4	39	Rheingau-Taunus-Kreis	61.90.1	•	•	•	•
4	39	Rheingau-Taunus-Kreis	61.90.9	3	2 212	•	•
4	39	Rheingau-Taunus-Kreis	62	325	210 669	3 691	214 361
4	39	Rheingau-Taunus-Kreis	62.01	141	113 205	3 141	116 345
4	39	Rheingau-Taunus-Kreis	62.01.1	47	11 415	2 735	14 150
4	39	Rheingau-Taunus-Kreis	62.01.9	94	101 790	406	102 195
4	39	Rheingau-Taunus-Kreis	62.02	127	64 785	200	64 985
4	39	Rheingau-Taunus-Kreis	62.03	30	19 575	249	19 824
4	39	Rheingau-Taunus-Kreis	62.09	27	13 106	100	13 206
4	39	Rheingau-Taunus-Kreis	63	37	8 308	•	•
4	39	Rheingau-Taunus-Kreis	63.1	3	568	2	569
4	39	Rheingau-Taunus-Kreis	63.11	•	•	•	•
4	39	Rheingau-Taunus-Kreis	63.12	•	•	•	•
4	39	Rheingau-Taunus-Kreis	63.9	34	7 740	498	8 239
4	39	Rheingau-Taunus-Kreis	63.91	•	•	•	•
4	39	Rheingau-Taunus-Kreis	63.99	•	•	•	•
4	39	Rheingau-Taunus-Kreis	K	68	42 630	39	42 668
4	39	Rheingau-Taunus-Kreis	64	5	35 551	30	35 581
4	39	Rheingau-Taunus-Kreis	64.1	•	•	•	•
4	39	Rheingau-Taunus-Kreis	64.11	—	—	—	—
4	39	Rheingau-Taunus-Kreis	64.19	•	•	•	•
4	39	Rheingau-Taunus-Kreis	64.19.1	—	—	—	—
4	39	Rheingau-Taunus-Kreis	64.19.2	—	—	—	—
4	39	Rheingau-Taunus-Kreis	64.19.3	•	•	•	•
4	39	Rheingau-Taunus-Kreis	64.19.4	—	—	—	—
4	39	Rheingau-Taunus-Kreis	64.19.5	—	—	—	—
4	39	Rheingau-Taunus-Kreis	64.19.6	—	—	—	—
4	39	Rheingau-Taunus-Kreis	64.2	•	•	•	•
4	39	Rheingau-Taunus-Kreis	64.3	—	—	—	—
4	39	Rheingau-Taunus-Kreis	64.9	•	•	•	•
4	39	Rheingau-Taunus-Kreis	64.91	•	•	•	•
4	39	Rheingau-Taunus-Kreis	64.92	—	—	—	—
4	39	Rheingau-Taunus-Kreis	64.92.1	—	—	—	—
4	39	Rheingau-Taunus-Kreis	64.92.2	—	—	—	—
4	39	Rheingau-Taunus-Kreis	64.99	—	—	—	—
4	39	Rheingau-Taunus-Kreis	64.99.1	—	—	—	—
4	39	Rheingau-Taunus-Kreis	64.99.9	—	—	—	—
4	39	Rheingau-Taunus-Kreis	65	—	—	—	—
4	39	Rheingau-Taunus-Kreis	65.1	—	—	—	—
4	39	Rheingau-Taunus-Kreis	65.11	—	—	—	—

6. Umsatzsteuerpflichtige und steuerbarer Umsatz 2017 in den kreisfreien Städten, Landkreisen und Regierungsbezirken nach wirtschaftlicher Gliederung

Regierungs- bezirk	Kreisfreie Städte / Landkreise	Name	WZ 2008	Steuer- pflichtige	Steuerbarer Umsatz		
					Lieferungen und Leistungen	Inner- gemein- schaftliche Erwerbe	Insgesamt
				Anzahl	1000 Euro		
4	39	Rheingau-Taunus-Kreis	65.12	—	—	—	—
4	39	Rheingau-Taunus-Kreis	65.12.1	—	—	—	—
4	39	Rheingau-Taunus-Kreis	65.12.2	—	—	—	—
4	39	Rheingau-Taunus-Kreis	65.2	—	—	—	—
4	39	Rheingau-Taunus-Kreis	65.3	—	—	—	—
4	39	Rheingau-Taunus-Kreis	66	63	7 079	8	7 087
4	39	Rheingau-Taunus-Kreis	66.1	27	4 465	4	4 469
4	39	Rheingau-Taunus-Kreis	66.11	—	—	—	—
4	39	Rheingau-Taunus-Kreis	66.12	•	•	•	•
4	39	Rheingau-Taunus-Kreis	66.19	•	•	•	•
4	39	Rheingau-Taunus-Kreis	66.2	•	•	•	•
4	39	Rheingau-Taunus-Kreis	66.21	•	•	•	•
4	39	Rheingau-Taunus-Kreis	66.22	32	2 398	4	2 403
4	39	Rheingau-Taunus-Kreis	66.29	•	•	•	•
4	39	Rheingau-Taunus-Kreis	66.3	•	•	•	•
4	39	Rheingau-Taunus-Kreis	L	766	153 581	1 274	154 855
4	39	Rheingau-Taunus-Kreis	68	766	153 581	1 274	154 855
4	39	Rheingau-Taunus-Kreis	68.1	25	27 239	464	27 703
4	39	Rheingau-Taunus-Kreis	68.2	570	93 206	439	93 644
4	39	Rheingau-Taunus-Kreis	68.3	171	33 136	372	33 508
4	39	Rheingau-Taunus-Kreis	68.31	95	13 225	56	13 280
4	39	Rheingau-Taunus-Kreis	68.32	76	19 912	316	20 228
4	39	Rheingau-Taunus-Kreis	M	1 460	668 184	3 822	672 006
4	39	Rheingau-Taunus-Kreis	69	294	73 642	14	73 656
4	39	Rheingau-Taunus-Kreis	69.1	126	23 582	7	23 589
4	39	Rheingau-Taunus-Kreis	69.10.1	34	8 097	3	8 100
4	39	Rheingau-Taunus-Kreis	69.10.2	72	10 163	•	•
4	39	Rheingau-Taunus-Kreis	69.10.3	3	128	•	•
4	39	Rheingau-Taunus-Kreis	69.10.4	6	1 666	•	•
4	39	Rheingau-Taunus-Kreis	69.10.9	11	3 527	4	3 531
4	39	Rheingau-Taunus-Kreis	69.2	168	50 060	7	50 067
4	39	Rheingau-Taunus-Kreis	69.20.1	12	5 868	3	5 871
4	39	Rheingau-Taunus-Kreis	69.20.2	3	378	•	•
4	39	Rheingau-Taunus-Kreis	69.20.3	124	42 249	4	42 253
4	39	Rheingau-Taunus-Kreis	69.20.4	29	1 566	•	•
4	39	Rheingau-Taunus-Kreis	70	423	114 262	101	114 362
4	39	Rheingau-Taunus-Kreis	70.1	31	14 500	33	14 533
4	39	Rheingau-Taunus-Kreis	70.10.1	7	8 101	•	•
4	39	Rheingau-Taunus-Kreis	70.10.9	24	6 399	•	•
4	39	Rheingau-Taunus-Kreis	70.2	392	99 762	68	99 829
4	39	Rheingau-Taunus-Kreis	70.21	11	11 495	3	11 498
4	39	Rheingau-Taunus-Kreis	70.22	381	88 266	65	88 331
4	39	Rheingau-Taunus-Kreis	71	419	329 566	789	330 355
4	39	Rheingau-Taunus-Kreis	71.1	•	•	•	•
4	39	Rheingau-Taunus-Kreis	71.11	•	•	•	•
4	39	Rheingau-Taunus-Kreis	71.11.1	54	12 388	14	12 401
4	39	Rheingau-Taunus-Kreis	71.11.2	•	•	•	•
4	39	Rheingau-Taunus-Kreis	71.11.3	28	2 961	•	•
4	39	Rheingau-Taunus-Kreis	71.11.4	17	1 647	•	•
4	39	Rheingau-Taunus-Kreis	71.12	286	66 555	760	67 315
4	39	Rheingau-Taunus-Kreis	71.12.1	113	26 665	37	26 702
4	39	Rheingau-Taunus-Kreis	71.12.2	101	30 960	721	31 681
4	39	Rheingau-Taunus-Kreis	71.12.3	5	1 137	•	•
4	39	Rheingau-Taunus-Kreis	71.12.9	67	7 792	•	•
4	39	Rheingau-Taunus-Kreis	71.2	•	•	•	•
4	39	Rheingau-Taunus-Kreis	72	34	45 730	2 133	47 862
4	39	Rheingau-Taunus-Kreis	72.1	•	•	•	•
4	39	Rheingau-Taunus-Kreis	72.11	•	•	•	•
4	39	Rheingau-Taunus-Kreis	72.19	•	•	•	•
4	39	Rheingau-Taunus-Kreis	72.2	•	•	•	•
4	39	Rheingau-Taunus-Kreis	73	86	69 438	693	70 131
4	39	Rheingau-Taunus-Kreis	73.1	79	27 242	•	•
4	39	Rheingau-Taunus-Kreis	73.11	76	27 065	693	27 758
4	39	Rheingau-Taunus-Kreis	73.12	3	176	•	•
4	39	Rheingau-Taunus-Kreis	73.2	7	42 196	•	•

6. Umsatzsteuerpflichtige und steuerbarer Umsatz 2017 in den kreisfreien Städten, Landkreisen und Regierungsbezirken nach wirtschaftlicher Gliederung

Regierungs- bezirk	Kreisfreie Städte / Landkreise	Name	WZ 2008	Steuer- pflichtige	Steuerbarer Umsatz		
					Lieferungen und Leistungen	Inner- gemein- schaftliche Erwerbe	Insgesamt
				Anzahl	1000 Euro		
4	39	Rheingau-Taunus-Kreis	74	173	21 252	48	21 300
4	39	Rheingau-Taunus-Kreis	74.1	52	5 038	37	5 074
4	39	Rheingau-Taunus-Kreis	74.10.1	4	515	•	•
4	39	Rheingau-Taunus-Kreis	74.10.2	26	2 077	•	•
4	39	Rheingau-Taunus-Kreis	74.10.3	22	2 445	36	2 481
4	39	Rheingau-Taunus-Kreis	74.2	29	2 318	4	2 322
4	39	Rheingau-Taunus-Kreis	74.20.1	•	•	•	•
4	39	Rheingau-Taunus-Kreis	74.20.2	•	•	•	•
4	39	Rheingau-Taunus-Kreis	74.3	23	3 769	5	3 774
4	39	Rheingau-Taunus-Kreis	74.30.1	•	•	•	•
4	39	Rheingau-Taunus-Kreis	74.30.2	•	•	•	•
4	39	Rheingau-Taunus-Kreis	74.9	69	10 127	3	10 130
4	39	Rheingau-Taunus-Kreis	75	31	14 294	45	14 339
4	39	Rheingau-Taunus-Kreis	75.00.1	•	•	•	•
4	39	Rheingau-Taunus-Kreis	75.00.9	•	•	•	•
4	39	Rheingau-Taunus-Kreis	N	572	178 627	784	179 411
4	39	Rheingau-Taunus-Kreis	77	66	19 146	49	19 195
4	39	Rheingau-Taunus-Kreis	77.1	6	403	•	•
4	39	Rheingau-Taunus-Kreis	77.11	•	•	•	•
4	39	Rheingau-Taunus-Kreis	77.12	•	•	•	•
4	39	Rheingau-Taunus-Kreis	77.2	10	2 123	•	•
4	39	Rheingau-Taunus-Kreis	77.21	—	—	—	—
4	39	Rheingau-Taunus-Kreis	77.22	—	—	—	—
4	39	Rheingau-Taunus-Kreis	77.29	10	2 123	1	2 124
4	39	Rheingau-Taunus-Kreis	77.3	44	15 945	46	15 991
4	39	Rheingau-Taunus-Kreis	77.31	—	—	—	—
4	39	Rheingau-Taunus-Kreis	77.32	9	2 889	31	2 920
4	39	Rheingau-Taunus-Kreis	77.33	•	•	•	•
4	39	Rheingau-Taunus-Kreis	77.34	•	•	•	•
4	39	Rheingau-Taunus-Kreis	77.35	13	4 559	0	4 559
4	39	Rheingau-Taunus-Kreis	77.39	18	6 676	15	6 691
4	39	Rheingau-Taunus-Kreis	77.4	6	676	2	678
4	39	Rheingau-Taunus-Kreis	78	9	7 161	0	7 161
4	39	Rheingau-Taunus-Kreis	78.1	•	•	•	•
4	39	Rheingau-Taunus-Kreis	78.2	4	5 238	0	5 238
4	39	Rheingau-Taunus-Kreis	78.3	•	•	•	•
4	39	Rheingau-Taunus-Kreis	79	28	8 693	107	8 800
4	39	Rheingau-Taunus-Kreis	79.1	•	•	•	•
4	39	Rheingau-Taunus-Kreis	79.11	15	2 988	106	3 094
4	39	Rheingau-Taunus-Kreis	79.12	•	•	•	•
4	39	Rheingau-Taunus-Kreis	79.9	•	•	•	•
4	39	Rheingau-Taunus-Kreis	80	17	5 376	0	5 377
4	39	Rheingau-Taunus-Kreis	80.1	12	3 981	0	3 981
4	39	Rheingau-Taunus-Kreis	80.2	•	•	•	•
4	39	Rheingau-Taunus-Kreis	80.3	•	•	•	•
4	39	Rheingau-Taunus-Kreis	81	314	74 230	214	74 444
4	39	Rheingau-Taunus-Kreis	81.1	104	12 794	81	12 875
4	39	Rheingau-Taunus-Kreis	81.2	88	32 833	25	32 857
4	39	Rheingau-Taunus-Kreis	81.21	52	19 495	•	•
4	39	Rheingau-Taunus-Kreis	81.22	23	9 694	•	•
4	39	Rheingau-Taunus-Kreis	81.22.1	•	•	•	•
4	39	Rheingau-Taunus-Kreis	81.22.9	•	•	•	•
4	39	Rheingau-Taunus-Kreis	81.29	13	3 643	13	3 657
4	39	Rheingau-Taunus-Kreis	81.29.1	•	•	•	•
4	39	Rheingau-Taunus-Kreis	81.29.2	•	•	•	•
4	39	Rheingau-Taunus-Kreis	81.29.9	9	2 457	9	2 466
4	39	Rheingau-Taunus-Kreis	81.3	122	28 603	108	28 711
4	39	Rheingau-Taunus-Kreis	81.30.1	114	27 757	•	•
4	39	Rheingau-Taunus-Kreis	81.30.9	8	846	•	•
4	39	Rheingau-Taunus-Kreis	82	138	64 021	414	64 435
4	39	Rheingau-Taunus-Kreis	82.1	59	3 014	14	3 028
4	39	Rheingau-Taunus-Kreis	82.11	37	2 102	0	2 102
4	39	Rheingau-Taunus-Kreis	82.19	22	911	14	925
4	39	Rheingau-Taunus-Kreis	82.2	—	—	—	—
4	39	Rheingau-Taunus-Kreis	82.3	35	41 091	371	41 462

6. Umsatzsteuerpflichtige und steuerbarer Umsatz 2017 in den kreisfreien Städten, Landkreisen und Regierungsbezirken nach wirtschaftlicher Gliederung

Regierungs- bezirk	Kreisfreie Städte / Landkreise	Name	WZ 2008	Steuer- pflichtige	Steuerbarer Umsatz		
					Lieferungen und Leistungen	Inner- gemein- schaftliche Erwerbe	Insgesamt
				Anzahl	1000 Euro		
4	39	Rheingau-Taunus-Kreis	82.9	44	19 916	29	19 945
4	39	Rheingau-Taunus-Kreis	82.91
4	39	Rheingau-Taunus-Kreis	82.91.1
4	39	Rheingau-Taunus-Kreis	82.91.2
4	39	Rheingau-Taunus-Kreis	82.92
4	39	Rheingau-Taunus-Kreis	82.99	37	16 880	29	16 909
4	39	Rheingau-Taunus-Kreis	82.99.1
4	39	Rheingau-Taunus-Kreis	82.99.9
4	39	Rheingau-Taunus-Kreis	O	—	—	—	—
4	39	Rheingau-Taunus-Kreis	P
4	39	Rheingau-Taunus-Kreis	85
4	39	Rheingau-Taunus-Kreis	85.1	—	—	—	—
4	39	Rheingau-Taunus-Kreis	85.2	—	—	—	—
4	39	Rheingau-Taunus-Kreis	85.3	13	5 824	0	5 824
4	39	Rheingau-Taunus-Kreis	85.31
4	39	Rheingau-Taunus-Kreis	85.32
4	39	Rheingau-Taunus-Kreis	85.4	8	2 438	32	2 470
4	39	Rheingau-Taunus-Kreis	85.41
4	39	Rheingau-Taunus-Kreis	85.42
4	39	Rheingau-Taunus-Kreis	85.42.1	—	—	—	—
4	39	Rheingau-Taunus-Kreis	85.42.2
4	39	Rheingau-Taunus-Kreis	85.42.3	—	—	—	—
4	39	Rheingau-Taunus-Kreis	85.42.4
4	39	Rheingau-Taunus-Kreis	85.5	118	13 002	40	13 042
4	39	Rheingau-Taunus-Kreis	85.51	30	2 259	0	2 260
4	39	Rheingau-Taunus-Kreis	85.52	11	1 275	0	1 275
4	39	Rheingau-Taunus-Kreis	85.53	26	3 912	1	3 913
4	39	Rheingau-Taunus-Kreis	85.59	51	5 556	39	5 594
4	39	Rheingau-Taunus-Kreis	85.59.1	3	891	.	.
4	39	Rheingau-Taunus-Kreis	85.59.2	30	3 056	.	.
4	39	Rheingau-Taunus-Kreis	85.59.9	18	1 608	39	1 647
4	39	Rheingau-Taunus-Kreis	85.6
4	39	Rheingau-Taunus-Kreis	Q	107	29 855	1	29 856
4	39	Rheingau-Taunus-Kreis	86	90	16 567	1	16 568
4	39	Rheingau-Taunus-Kreis	86.1
4	39	Rheingau-Taunus-Kreis	86.10.1
4	39	Rheingau-Taunus-Kreis	86.10.2	—	—	—	—
4	39	Rheingau-Taunus-Kreis	86.10.3	—	—	—	—
4	39	Rheingau-Taunus-Kreis	86.2	32	11 164	.	.
4	39	Rheingau-Taunus-Kreis	86.21	10	1 438	.	.
4	39	Rheingau-Taunus-Kreis	86.22	6	2 931	.	.
4	39	Rheingau-Taunus-Kreis	86.23	16	6 795	.	.
4	39	Rheingau-Taunus-Kreis	86.9
4	39	Rheingau-Taunus-Kreis	86.90.1	9	1 052	.	.
4	39	Rheingau-Taunus-Kreis	86.90.2	11	1 591	0	1 592
4	39	Rheingau-Taunus-Kreis	86.90.3	8	414	.	.
4	39	Rheingau-Taunus-Kreis	86.90.9
4	39	Rheingau-Taunus-Kreis	87	5	11 122	.	.
4	39	Rheingau-Taunus-Kreis	87.1	—	—	—	—
4	39	Rheingau-Taunus-Kreis	87.2
4	39	Rheingau-Taunus-Kreis	87.3
4	39	Rheingau-Taunus-Kreis	87.9	—	—	—	—
4	39	Rheingau-Taunus-Kreis	88	12	2 166	.	.
4	39	Rheingau-Taunus-Kreis	88.1	5	248	.	.
4	39	Rheingau-Taunus-Kreis	88.10.1	5	248	.	.
4	39	Rheingau-Taunus-Kreis	88.10.2	—	—	—	—
4	39	Rheingau-Taunus-Kreis	88.9	7	1 918	.	.
4	39	Rheingau-Taunus-Kreis	88.91	—	—	—	—
4	39	Rheingau-Taunus-Kreis	88.99	7	1 918	.	.
4	39	Rheingau-Taunus-Kreis	R	203	57 666	194	57 860
4	39	Rheingau-Taunus-Kreis	90	104	21 243	6	21 249
4	39	Rheingau-Taunus-Kreis	90.01
4	39	Rheingau-Taunus-Kreis	90.01.1	—	—	—	—
4	39	Rheingau-Taunus-Kreis	90.01.2	3	252	.	.
4	39	Rheingau-Taunus-Kreis	90.01.3

6. Umsatzsteuerpflichtige und steuerbarer Umsatz 2017 in den kreisfreien Städten, Landkreisen und Regierungsbezirken nach wirtschaftlicher Gliederung

Regierungs- bezirk	Kreisfreie Städte / Landkreise	Name	WZ 2008	Steuer- pflichtige	Steuerbarer Umsatz		
					Lieferungen und Leistungen	Inner- gemein- schaftliche Erwerbe	Insgesamt
				Anzahl	1000 Euro		
4	39	Rheingau-Taunus-Kreis	90.01.4	22	1 542	•	•
4	39	Rheingau-Taunus-Kreis	90.02	•	•	•	•
4	39	Rheingau-Taunus-Kreis	90.03	68	4 558	0	4 558
4	39	Rheingau-Taunus-Kreis	90.03.1	•	•	•	•
4	39	Rheingau-Taunus-Kreis	90.03.2	17	1 407	•	•
4	39	Rheingau-Taunus-Kreis	90.03.3	12	500	0	500
4	39	Rheingau-Taunus-Kreis	90.03.4	•	•	•	•
4	39	Rheingau-Taunus-Kreis	90.03.5	34	2 422	•	•
4	39	Rheingau-Taunus-Kreis	90.04	4	10 883	3	10 886
4	39	Rheingau-Taunus-Kreis	90.04.1	•	•	•	•
4	39	Rheingau-Taunus-Kreis	90.04.2	•	•	•	•
4	39	Rheingau-Taunus-Kreis	90.04.3	—	—	—	—
4	39	Rheingau-Taunus-Kreis	91	•	•	•	•
4	39	Rheingau-Taunus-Kreis	91.01	—	—	—	—
4	39	Rheingau-Taunus-Kreis	91.02	•	•	•	•
4	39	Rheingau-Taunus-Kreis	91.03	•	•	•	•
4	39	Rheingau-Taunus-Kreis	91.04	—	—	—	—
4	39	Rheingau-Taunus-Kreis	92	•	•	•	•
4	39	Rheingau-Taunus-Kreis	92.00.1	•	•	•	•
4	39	Rheingau-Taunus-Kreis	92.00.2	—	—	—	—
4	39	Rheingau-Taunus-Kreis	92.00.3	4	772	10	782
4	39	Rheingau-Taunus-Kreis	93	79	27 988	114	28 102
4	39	Rheingau-Taunus-Kreis	93.1	51	17 657	91	17 748
4	39	Rheingau-Taunus-Kreis	93.11	11	5 157	77	5 234
4	39	Rheingau-Taunus-Kreis	93.12	19	1 374	3	1 377
4	39	Rheingau-Taunus-Kreis	93.13	15	10 476	6	10 482
4	39	Rheingau-Taunus-Kreis	93.19	6	650	5	654
4	39	Rheingau-Taunus-Kreis	93.2	28	10 331	23	10 355
4	39	Rheingau-Taunus-Kreis	93.21	•	•	•	•
4	39	Rheingau-Taunus-Kreis	93.29	•	•	•	•
4	39	Rheingau-Taunus-Kreis	S	424	50 881	201	51 082
4	39	Rheingau-Taunus-Kreis	94	13	3 738	13	3 750
4	39	Rheingau-Taunus-Kreis	94.1	3	693	•	•
4	39	Rheingau-Taunus-Kreis	94.11	•	•	•	•
4	39	Rheingau-Taunus-Kreis	94.12	•	•	•	•
4	39	Rheingau-Taunus-Kreis	94.2	—	—	—	—
4	39	Rheingau-Taunus-Kreis	94.9	10	3 044	•	•
4	39	Rheingau-Taunus-Kreis	94.91	•	•	•	•
4	39	Rheingau-Taunus-Kreis	94.92	—	—	—	—
4	39	Rheingau-Taunus-Kreis	94.99	•	•	•	•
4	39	Rheingau-Taunus-Kreis	94.99.1	•	•	•	•
4	39	Rheingau-Taunus-Kreis	94.99.2	—	—	—	—
4	39	Rheingau-Taunus-Kreis	94.99.3	•	•	•	•
4	39	Rheingau-Taunus-Kreis	94.99.4	•	•	•	•
4	39	Rheingau-Taunus-Kreis	94.99.9	4	518	•	•
4	39	Rheingau-Taunus-Kreis	95	33	5 438	3	5 441
4	39	Rheingau-Taunus-Kreis	95.1	6	618	•	•
4	39	Rheingau-Taunus-Kreis	95.11	•	•	•	•
4	39	Rheingau-Taunus-Kreis	95.12	•	•	•	•
4	39	Rheingau-Taunus-Kreis	95.2	27	4 820	•	•
4	39	Rheingau-Taunus-Kreis	95.21	•	•	•	•
4	39	Rheingau-Taunus-Kreis	95.22	•	•	•	•
4	39	Rheingau-Taunus-Kreis	95.23	•	•	•	•
4	39	Rheingau-Taunus-Kreis	95.24	3	2 286	3	2 288
4	39	Rheingau-Taunus-Kreis	95.25	3	144	•	•
4	39	Rheingau-Taunus-Kreis	95.29	16	1 846	•	•
4	39	Rheingau-Taunus-Kreis	96	378	41 706	185	41 891
4	39	Rheingau-Taunus-Kreis	96.01	12	1 130	•	•
4	39	Rheingau-Taunus-Kreis	96.02	193	18 277	80	18 357
4	39	Rheingau-Taunus-Kreis	96.02.1	145	14 953	62	15 016
4	39	Rheingau-Taunus-Kreis	96.02.2	48	3 324	18	3 342
4	39	Rheingau-Taunus-Kreis	96.03	14	5 133	7	5 140
4	39	Rheingau-Taunus-Kreis	96.03.1	14	5 133	7	5 140
4	39	Rheingau-Taunus-Kreis	96.03.2	—	—	—	—
4	39	Rheingau-Taunus-Kreis	96.04	10	4 965	•	•

6. Umsatzsteuerpflichtige und steuerbarer Umsatz 2017 in den kreisfreien Städten, Landkreisen und Regierungsbezirken nach wirtschaftlicher Gliederung

Regierungs- bezirk	Kreisfreie Städte / Landkreise	Name	WZ 2008	Steuer- pflichtige	Steuerbarer Umsatz		
					Lieferungen und Leistungen	Inner- gemein- schaftliche Erwerbe	Insgesamt
				Anzahl	1000 Euro		
4	39	Rheingau-Taunus-Kreis	96.09	149	12 201	83	12 285
4	40	Wetteraukreis	A - S	12 486	12 259 567	1 173 013	13 432 580
4	40	Wetteraukreis	A	316	75 904	1 782	77 686
4	40	Wetteraukreis	01	291	70 827	1 742	72 568
4	40	Wetteraukreis	01.1	135	27 682	158	27 840
4	40	Wetteraukreis	01.11	127	23 006	125	23 131
4	40	Wetteraukreis	01.12	—	—	—	—
4	40	Wetteraukreis	01.13	•	•	•	•
4	40	Wetteraukreis	01.13.1	—	—	—	—
4	40	Wetteraukreis	01.13.2	•	•	•	•
4	40	Wetteraukreis	01.14	—	—	—	—
4	40	Wetteraukreis	01.15	—	—	—	—
4	40	Wetteraukreis	01.16	—	—	—	—
4	40	Wetteraukreis	01.19	•	•	•	•
4	40	Wetteraukreis	01.19.1	•	•	•	•
4	40	Wetteraukreis	01.19.2	—	—	—	—
4	40	Wetteraukreis	01.19.9	—	—	—	—
4	40	Wetteraukreis	01.2	6	3 597	289	3 886
4	40	Wetteraukreis	01.21	•	•	•	•
4	40	Wetteraukreis	01.22	—	—	—	—
4	40	Wetteraukreis	01.23	—	—	—	—
4	40	Wetteraukreis	01.24	•	•	•	•
4	40	Wetteraukreis	01.25	•	•	•	•
4	40	Wetteraukreis	01.25.1	•	•	•	•
4	40	Wetteraukreis	01.25.9	•	•	•	•
4	40	Wetteraukreis	01.26	—	—	—	—
4	40	Wetteraukreis	01.27	—	—	—	—
4	40	Wetteraukreis	01.28	—	—	—	—
4	40	Wetteraukreis	01.29	—	—	—	—
4	40	Wetteraukreis	01.3	8	4 945	603	5 549
4	40	Wetteraukreis	01.30.1	4	1 510	232	1 742
4	40	Wetteraukreis	01.30.2	4	3 436	371	3 807
4	40	Wetteraukreis	01.4	19	4 620	402	5 022
4	40	Wetteraukreis	01.41	—	—	—	—
4	40	Wetteraukreis	01.42	•	•	•	•
4	40	Wetteraukreis	01.43	9	1 340	•	•
4	40	Wetteraukreis	01.44	—	—	—	—
4	40	Wetteraukreis	01.45	4	247	•	•
4	40	Wetteraukreis	01.46	•	•	•	•
4	40	Wetteraukreis	01.47	—	—	—	—
4	40	Wetteraukreis	01.49	•	•	•	•
4	40	Wetteraukreis	01.5	85	21 921	222	22 144
4	40	Wetteraukreis	01.6	38	8 060	67	8 127
4	40	Wetteraukreis	01.61	20	6 293	62	6 354
4	40	Wetteraukreis	01.62	14	1 176	5	1 181
4	40	Wetteraukreis	01.63	•	•	•	•
4	40	Wetteraukreis	01.64	•	•	•	•
4	40	Wetteraukreis	01.7	—	—	—	—
4	40	Wetteraukreis	02	•	•	•	•
4	40	Wetteraukreis	02.1	•	•	•	•
4	40	Wetteraukreis	02.2	5	809	4	812
4	40	Wetteraukreis	02.3	—	—	—	—
4	40	Wetteraukreis	02.4	17	4 084	37	4 121
4	40	Wetteraukreis	03	•	•	•	•
4	40	Wetteraukreis	03.1	—	—	—	—
4	40	Wetteraukreis	03.11	—	—	—	—
4	40	Wetteraukreis	03.12	—	—	—	—
4	40	Wetteraukreis	03.2	•	•	•	•
4	40	Wetteraukreis	03.21	—	—	—	—
4	40	Wetteraukreis	03.22	•	•	•	•
4	40	Wetteraukreis	B	•	•	•	•
4	40	Wetteraukreis	05	—	—	—	—
4	40	Wetteraukreis	05.1	—	—	—	—
4	40	Wetteraukreis	05.2	—	—	—	—
4	40	Wetteraukreis	06	—	—	—	—

6. Umsatzsteuerpflichtige und steuerbarer Umsatz 2017 in den kreisfreien Städten, Landkreisen und Regierungsbezirken nach wirtschaftlicher Gliederung

Regierungs- bezirk	Kreisfreie Städte / Landkreise	Name	WZ 2008	Steuer- pflichtige	Steuerbarer Umsatz		
					Lieferungen und Leistungen	Inner- gemein- schaftliche Erwerbe	Insgesamt
				Anzahl	1000 Euro		
4	40 Wetteraukreis	06.1	—	—	—	—	—
4	40 Wetteraukreis	06.2	—	—	—	—	—
4	40 Wetteraukreis	07	—	—	—	—	—
4	40 Wetteraukreis	07.1	—	—	—	—	—
4	40 Wetteraukreis	07.2	—	—	—	—	—
4	40 Wetteraukreis	07.21	—	—	—	—	—
4	40 Wetteraukreis	07.29	—	—	—	—	—
4	40 Wetteraukreis	08
4	40 Wetteraukreis	08.1
4	40 Wetteraukreis	08.11
4	40 Wetteraukreis	08.12	—	—	—	—	—
4	40 Wetteraukreis	08.9
4	40 Wetteraukreis	08.91	—	—	—	—	—
4	40 Wetteraukreis	08.92	—	—	—	—	—
4	40 Wetteraukreis	08.93	—	—	—	—	—
4	40 Wetteraukreis	08.99
4	40 Wetteraukreis	09
4	40 Wetteraukreis	09.1	—	—	—	—	—
4	40 Wetteraukreis	09.9
4	40 Wetteraukreis	C	858	3 158 313	453 880	3 612 193	
4	40 Wetteraukreis	10	112	110 939	2 666	113 605	
4	40 Wetteraukreis	10.1	53	28 911	21	28 932	
4	40 Wetteraukreis	10.11
4	40 Wetteraukreis	10.12
4	40 Wetteraukreis	10.13
4	40 Wetteraukreis	10.2	—	—	—	—	—
4	40 Wetteraukreis	10.3
4	40 Wetteraukreis	10.31
4	40 Wetteraukreis	10.32
4	40 Wetteraukreis	10.39	—	—	—	—	—
4	40 Wetteraukreis	10.4
4	40 Wetteraukreis	10.41
4	40 Wetteraukreis	10.42	—	—	—	—	—
4	40 Wetteraukreis	10.5
4	40 Wetteraukreis	10.51
4	40 Wetteraukreis	10.52	—	—	—	—	—
4	40 Wetteraukreis	10.6
4	40 Wetteraukreis	10.61
4	40 Wetteraukreis	10.62	—	—	—	—	—
4	40 Wetteraukreis	10.7	40	47 042	81	47 123	
4	40 Wetteraukreis	10.71	40	47 042	81	47 123	
4	40 Wetteraukreis	10.72	—	—	—	—	—
4	40 Wetteraukreis	10.73	—	—	—	—	—
4	40 Wetteraukreis	10.8	10	28 428	2 562	30 990	
4	40 Wetteraukreis	10.81	—	—	—	—	—
4	40 Wetteraukreis	10.82
4	40 Wetteraukreis	10.83	—	—	—	—	—
4	40 Wetteraukreis	10.84
4	40 Wetteraukreis	10.85
4	40 Wetteraukreis	10.86
4	40 Wetteraukreis	10.89
4	40 Wetteraukreis	10.9
4	40 Wetteraukreis	10.91	—	—	—	—	—
4	40 Wetteraukreis	10.92
4	40 Wetteraukreis	11
4	40 Wetteraukreis	11.01	4	520	7	527	
4	40 Wetteraukreis	11.02	—	—	—	—	—
4	40 Wetteraukreis	11.03
4	40 Wetteraukreis	11.04	—	—	—	—	—
4	40 Wetteraukreis	11.05
4	40 Wetteraukreis	11.06	—	—	—	—	—
4	40 Wetteraukreis	11.07
4	40 Wetteraukreis	12	—	—	—	—	—
4	40 Wetteraukreis	13	18	4 993	416	5 410	
4	40 Wetteraukreis	13.1	—	—	—	—	—

6. Umsatzsteuerpflichtige und steuerbarer Umsatz 2017 in den kreisfreien Städten, Landkreisen und Regierungsbezirken nach wirtschaftlicher Gliederung

Regierungs- bezirk	Kreisfreie Städte / Landkreise	Name	WZ 2008	Steuer- pflichtige	Steuerbarer Umsatz		
					Lieferungen und Leistungen	Inner- gemein- schaftliche Erwerbe	Insgesamt
				Anzahl	1000 Euro		
4	40 Wetteraukreis	13.2
4	40 Wetteraukreis	13.3
4	40 Wetteraukreis	13.9	10	3 261	415	3 677	
4	40 Wetteraukreis	13.91	—	—	—	—	
4	40 Wetteraukreis	13.92	4	946	37	983	
4	40 Wetteraukreis	13.93
4	40 Wetteraukreis	13.94
4	40 Wetteraukreis	13.95	—	—	—	—	
4	40 Wetteraukreis	13.96	—	—	—	—	
4	40 Wetteraukreis	13.99
4	40 Wetteraukreis	14	7	529	65	595	
4	40 Wetteraukreis	14.1
4	40 Wetteraukreis	14.11	—	—	—	—	
4	40 Wetteraukreis	14.12	—	—	—	—	
4	40 Wetteraukreis	14.13
4	40 Wetteraukreis	14.14	—	—	—	—	
4	40 Wetteraukreis	14.19	3	387	63	451	
4	40 Wetteraukreis	14.2
4	40 Wetteraukreis	14.3	—	—	—	—	
4	40 Wetteraukreis	14.31	—	—	—	—	
4	40 Wetteraukreis	14.39	—	—	—	—	
4	40 Wetteraukreis	15	5	1 580	52	1 632	
4	40 Wetteraukreis	15.1	5	1 580	52	1 632	
4	40 Wetteraukreis	15.11
4	40 Wetteraukreis	15.12
4	40 Wetteraukreis	15.2	—	—	—	—	
4	40 Wetteraukreis	16	54	15 121	344	15 465	
4	40 Wetteraukreis	16.1	12	3 498	25	3 523	
4	40 Wetteraukreis	16.2	42	11 623	319	11 942	
4	40 Wetteraukreis	16.21	—	—	—	—	
4	40 Wetteraukreis	16.22	—	—	—	—	
4	40 Wetteraukreis	16.23	31	9 372	310	9 682	
4	40 Wetteraukreis	16.24
4	40 Wetteraukreis	16.29
4	40 Wetteraukreis	17	10	47 271	4 724	51 995	
4	40 Wetteraukreis	17.1	5	27 288	1 196	28 484	
4	40 Wetteraukreis	17.11	—	—	—	—	
4	40 Wetteraukreis	17.12	5	27 288	1 196	28 484	
4	40 Wetteraukreis	17.2	5	19 983	3 528	23 511	
4	40 Wetteraukreis	17.21
4	40 Wetteraukreis	17.22
4	40 Wetteraukreis	17.23
4	40 Wetteraukreis	17.24	—	—	—	—	
4	40 Wetteraukreis	17.29	—	—	—	—	
4	40 Wetteraukreis	18	48	29 664	1 786	31 450	
4	40 Wetteraukreis	18.1
4	40 Wetteraukreis	18.11	3	4 339	0	4 339	
4	40 Wetteraukreis	18.12	26	20 758	1 751	22 509	
4	40 Wetteraukreis	18.13	13	3 294	1	3 295	
4	40 Wetteraukreis	18.14
4	40 Wetteraukreis	18.2
4	40 Wetteraukreis	19	—	—	—	—	
4	40 Wetteraukreis	19.1	—	—	—	—	
4	40 Wetteraukreis	19.2	—	—	—	—	
4	40 Wetteraukreis	20
4	40 Wetteraukreis	20.1
4	40 Wetteraukreis	20.11	—	—	—	—	
4	40 Wetteraukreis	20.12	—	—	—	—	
4	40 Wetteraukreis	20.13	—	—	—	—	
4	40 Wetteraukreis	20.14
4	40 Wetteraukreis	20.15	—	—	—	—	
4	40 Wetteraukreis	20.16
4	40 Wetteraukreis	20.17	—	—	—	—	
4	40 Wetteraukreis	20.2	—	—	—	—	
4	40 Wetteraukreis	20.3	—	—	—	—	

6. Umsatzsteuerpflichtige und steuerbarer Umsatz 2017 in den kreisfreien Städten, Landkreisen und Regierungsbezirken nach wirtschaftlicher Gliederung

Regierungs- bezirk	Kreisfreie Städte / Landkreise	Name	WZ 2008	Steuer- pflichtige	Steuerbarer Umsatz		
					Lieferungen und Leistungen	Inner- gemein- schaftliche Erwerbe	Insgesamt
				Anzahl	1000 Euro		
4	40	Wetteraukreis	20.4	3	831	1	832
4	40	Wetteraukreis	20.41	•	•	•	•
4	40	Wetteraukreis	20.42	•	•	•	•
4	40	Wetteraukreis	20.5	•	•	•	•
4	40	Wetteraukreis	20.51	—	—	—	—
4	40	Wetteraukreis	20.52	—	—	—	—
4	40	Wetteraukreis	20.53	—	—	—	—
4	40	Wetteraukreis	20.59	•	•	•	•
4	40	Wetteraukreis	20.6	—	—	—	—
4	40	Wetteraukreis	21	•	•	•	•
4	40	Wetteraukreis	21.1	—	—	—	—
4	40	Wetteraukreis	21.2	•	•	•	•
4	40	Wetteraukreis	22	32	114 946	11 586	126 532
4	40	Wetteraukreis	22.1	•	•	•	•
4	40	Wetteraukreis	22.11	•	•	•	•
4	40	Wetteraukreis	22.19	•	•	•	•
4	40	Wetteraukreis	22.2	•	•	•	•
4	40	Wetteraukreis	22.21	8	34 265	4 237	38 502
4	40	Wetteraukreis	22.22	4	12 122	2 468	14 591
4	40	Wetteraukreis	22.23	•	•	•	•
4	40	Wetteraukreis	22.29	12	14 221	2 031	16 252
4	40	Wetteraukreis	23	42	34 153	94	34 247
4	40	Wetteraukreis	23.1	3	530	•	•
4	40	Wetteraukreis	23.11	—	—	—	—
4	40	Wetteraukreis	23.12	•	•	•	•
4	40	Wetteraukreis	23.13	—	—	—	—
4	40	Wetteraukreis	23.14	•	•	•	•
4	40	Wetteraukreis	23.19	—	—	—	—
4	40	Wetteraukreis	23.2	—	—	—	—
4	40	Wetteraukreis	23.3	•	•	•	•
4	40	Wetteraukreis	23.31	—	—	—	—
4	40	Wetteraukreis	23.32	•	•	•	•
4	40	Wetteraukreis	23.4	—	—	—	—
4	40	Wetteraukreis	23.41	—	—	—	—
4	40	Wetteraukreis	23.42	—	—	—	—
4	40	Wetteraukreis	23.43	—	—	—	—
4	40	Wetteraukreis	23.44	—	—	—	—
4	40	Wetteraukreis	23.49	—	—	—	—
4	40	Wetteraukreis	23.5	—	—	—	—
4	40	Wetteraukreis	23.51	—	—	—	—
4	40	Wetteraukreis	23.52	—	—	—	—
4	40	Wetteraukreis	23.6	9	6 168	15	6 183
4	40	Wetteraukreis	23.61	•	•	•	•
4	40	Wetteraukreis	23.62	—	—	—	—
4	40	Wetteraukreis	23.63	•	•	•	•
4	40	Wetteraukreis	23.64	•	•	•	•
4	40	Wetteraukreis	23.65	—	—	—	—
4	40	Wetteraukreis	23.69	—	—	—	—
4	40	Wetteraukreis	23.7	27	8 235	35	8 269
4	40	Wetteraukreis	23.9	•	•	•	•
4	40	Wetteraukreis	23.91	•	•	•	•
4	40	Wetteraukreis	23.99	•	•	•	•
4	40	Wetteraukreis	24	8	16 366	711	17 077
4	40	Wetteraukreis	24.1	4	2 003	39	2 042
4	40	Wetteraukreis	24.2	•	•	•	•
4	40	Wetteraukreis	24.3	•	•	•	•
4	40	Wetteraukreis	24.31	—	—	—	—
4	40	Wetteraukreis	24.32	—	—	—	—
4	40	Wetteraukreis	24.33	—	—	—	—
4	40	Wetteraukreis	24.34	•	•	•	•
4	40	Wetteraukreis	24.4	•	•	•	•
4	40	Wetteraukreis	24.41	—	—	—	—
4	40	Wetteraukreis	24.42	—	—	—	—
4	40	Wetteraukreis	24.43	—	—	—	—
4	40	Wetteraukreis	24.44	—	—	—	—

6. Umsatzsteuerpflichtige und steuerbarer Umsatz 2017 in den kreisfreien Städten, Landkreisen und Regierungsbezirken nach wirtschaftlicher Gliederung

Regierungs- bezirk	Kreisfreie Städte / Landkreise	Name	WZ 2008	Steuer- pflichtige	Steuerbarer Umsatz		
					Lieferungen und Leistungen	Inner- gemein- schaftliche Erwerbe	Insgesamt
				Anzahl	1000 Euro		
4	40 Wetteraukreis	24.45	•	•	•	•	•
4	40 Wetteraukreis	24.46	—	—	—	—	—
4	40 Wetteraukreis	24.5	•	•	•	•	•
4	40 Wetteraukreis	24.51	—	—	—	—	—
4	40 Wetteraukreis	24.52	•	•	•	•	•
4	40 Wetteraukreis	24.53	—	—	—	—	—
4	40 Wetteraukreis	24.54	—	—	—	—	—
4	40 Wetteraukreis	25	160	233 790	30 629	264 419	
4	40 Wetteraukreis	25.1	39	133 147	19 161	152 308	
4	40 Wetteraukreis	25.11	26	118 962	19 072	138 034	
4	40 Wetteraukreis	25.12	13	14 185	88	14 274	
4	40 Wetteraukreis	25.2	—	—	—	—	—
4	40 Wetteraukreis	25.21	—	—	—	—	—
4	40 Wetteraukreis	25.29	—	—	—	—	—
4	40 Wetteraukreis	25.3	—	—	—	—	—
4	40 Wetteraukreis	25.4	•	•	•	•	•
4	40 Wetteraukreis	25.5	•	•	•	•	•
4	40 Wetteraukreis	25.6	83	39 052	851	39 903	
4	40 Wetteraukreis	25.61	10	4 130	49	4 180	
4	40 Wetteraukreis	25.62	73	34 922	801	35 723	
4	40 Wetteraukreis	25.7	10	9 473	68	9 541	
4	40 Wetteraukreis	25.71	—	—	—	—	—
4	40 Wetteraukreis	25.72	•	•	•	•	•
4	40 Wetteraukreis	25.73	•	•	•	•	•
4	40 Wetteraukreis	25.73.1	5	1 651	13	1 664	
4	40 Wetteraukreis	25.73.2	—	—	—	—	—
4	40 Wetteraukreis	25.73.3	3	6 747	0	6 747	
4	40 Wetteraukreis	25.73.4	—	—	—	—	—
4	40 Wetteraukreis	25.73.5	•	•	•	•	•
4	40 Wetteraukreis	25.9	19	34 614	10 514	45 128	
4	40 Wetteraukreis	25.91	•	•	•	•	•
4	40 Wetteraukreis	25.92	•	•	•	•	•
4	40 Wetteraukreis	25.93	•	•	•	•	•
4	40 Wetteraukreis	25.94	•	•	•	•	•
4	40 Wetteraukreis	25.99	•	•	•	•	•
4	40 Wetteraukreis	26	62	170 353	6 114	176 467	
4	40 Wetteraukreis	26.1	•	•	•	•	•
4	40 Wetteraukreis	26.11	•	•	•	•	•
4	40 Wetteraukreis	26.11.1	—	—	—	—	—
4	40 Wetteraukreis	26.11.9	•	•	•	•	•
4	40 Wetteraukreis	26.12	—	—	—	—	—
4	40 Wetteraukreis	26.2	16	21 506	2 595	24 101	
4	40 Wetteraukreis	26.3	17	85 580	1 918	87 498	
4	40 Wetteraukreis	26.4	•	•	•	•	•
4	40 Wetteraukreis	26.5	15	51 598	1 310	52 908	
4	40 Wetteraukreis	26.51	15	51 598	1 310	52 908	
4	40 Wetteraukreis	26.51.1	15	51 598	1 310	52 908	
4	40 Wetteraukreis	26.51.2	—	—	—	—	—
4	40 Wetteraukreis	26.51.3	—	—	—	—	—
4	40 Wetteraukreis	26.52	—	—	—	—	—
4	40 Wetteraukreis	26.6	5	5 756	83	5 839	
4	40 Wetteraukreis	26.7	•	•	•	•	•
4	40 Wetteraukreis	26.8	—	—	—	—	—
4	40 Wetteraukreis	27	30	770 390	235 571	1 005 962	
4	40 Wetteraukreis	27.1	5	4 066	46	4 112	
4	40 Wetteraukreis	27.11	•	•	•	•	•
4	40 Wetteraukreis	27.12	•	•	•	•	•
4	40 Wetteraukreis	27.2	5	752 678	234 605	987 282	
4	40 Wetteraukreis	27.3	7	3 838	11	3 849	
4	40 Wetteraukreis	27.31	—	—	—	—	—
4	40 Wetteraukreis	27.32	•	•	•	•	•
4	40 Wetteraukreis	27.33	•	•	•	•	•
4	40 Wetteraukreis	27.4	3	5 595	886	6 481	
4	40 Wetteraukreis	27.5	•	•	•	•	•
4	40 Wetteraukreis	27.51	•	•	•	•	•

6. Umsatzsteuerpflichtige und steuerbarer Umsatz 2017 in den kreisfreien Städten, Landkreisen und Regierungsbezirken nach wirtschaftlicher Gliederung

Regierungs- bezirk	Kreisfreie Städte / Landkreise	Name	WZ 2008	Steuer- pflichtige	Steuerbarer Umsatz		
					Lieferungen und Leistungen	Inner- gemein- schaftliche Erwerbe	Insgesamt
				Anzahl	1000 Euro		
4	40 Wetteraukreis	27.52	—	—	—	—	—
4	40 Wetteraukreis	27.9	•	•	•	•	•
4	40 Wetteraukreis	28	81	342 875	33 948	376 822	
4	40 Wetteraukreis	28.1	16	66 939	3 964	70 903	
4	40 Wetteraukreis	28.11	—	—	—	—	—
4	40 Wetteraukreis	28.12	4	12 751	574	13 324	
4	40 Wetteraukreis	28.13	5	31 560	2 310	33 870	
4	40 Wetteraukreis	28.14	•	•	•	•	•
4	40 Wetteraukreis	28.15	•	•	•	•	•
4	40 Wetteraukreis	28.2	31	204 477	27 153	231 630	
4	40 Wetteraukreis	28.21	•	•	•	•	•
4	40 Wetteraukreis	28.21.1	•	•	•	•	•
4	40 Wetteraukreis	28.21.9	3	2 218	47	2 265	
4	40 Wetteraukreis	28.22	•	•	•	•	•
4	40 Wetteraukreis	28.23	•	•	•	•	•
4	40 Wetteraukreis	28.24	•	•	•	•	•
4	40 Wetteraukreis	28.25	5	66 185	13 806	79 991	
4	40 Wetteraukreis	28.29	16	131 571	12 419	143 990	
4	40 Wetteraukreis	28.3	•	•	•	•	•
4	40 Wetteraukreis	28.4	•	•	•	•	•
4	40 Wetteraukreis	28.41	•	•	•	•	•
4	40 Wetteraukreis	28.49	•	•	•	•	•
4	40 Wetteraukreis	28.9	28	67 314	2 542	69 856	
4	40 Wetteraukreis	28.91	—	—	—	—	—
4	40 Wetteraukreis	28.92	•	•	•	•	•
4	40 Wetteraukreis	28.92.1	—	—	—	—	—
4	40 Wetteraukreis	28.92.2	•	•	•	•	•
4	40 Wetteraukreis	28.93	•	•	•	•	•
4	40 Wetteraukreis	28.94	•	•	•	•	•
4	40 Wetteraukreis	28.95	—	—	—	—	—
4	40 Wetteraukreis	28.96	•	•	•	•	•
4	40 Wetteraukreis	28.99	23	59 690	760	60 449	
4	40 Wetteraukreis	29	13	92 340	23 242	115 582	
4	40 Wetteraukreis	29.1	•	•	•	•	•
4	40 Wetteraukreis	29.10.1	•	•	•	•	•
4	40 Wetteraukreis	29.10.2	•	•	•	•	•
4	40 Wetteraukreis	29.2	4	2 801	130	2 931	
4	40 Wetteraukreis	29.3	•	•	•	•	•
4	40 Wetteraukreis	29.31	•	•	•	•	•
4	40 Wetteraukreis	29.32	•	•	•	•	•
4	40 Wetteraukreis	30	•	•	•	•	•
4	40 Wetteraukreis	30.1	—	—	—	—	—
4	40 Wetteraukreis	30.11	—	—	—	—	—
4	40 Wetteraukreis	30.12	—	—	—	—	—
4	40 Wetteraukreis	30.2	—	—	—	—	—
4	40 Wetteraukreis	30.20.1	—	—	—	—	—
4	40 Wetteraukreis	30.20.2	—	—	—	—	—
4	40 Wetteraukreis	30.3	•	•	•	•	•
4	40 Wetteraukreis	30.4	—	—	—	—	—
4	40 Wetteraukreis	30.9	•	•	•	•	•
4	40 Wetteraukreis	30.91	—	—	—	—	—
4	40 Wetteraukreis	30.92	•	•	•	•	•
4	40 Wetteraukreis	30.99	•	•	•	•	•
4	40 Wetteraukreis	31	•	•	•	•	•
4	40 Wetteraukreis	31.01	•	•	•	•	•
4	40 Wetteraukreis	31.02	3	2 709	5	2 714	
4	40 Wetteraukreis	31.03	•	•	•	•	•
4	40 Wetteraukreis	31.09	18	4 993	287	5 280	
4	40 Wetteraukreis	31.09.1	—	—	—	—	—
4	40 Wetteraukreis	31.09.9	18	4 993	287	5 280	
4	40 Wetteraukreis	32	73	77 095	13 611	90 706	
4	40 Wetteraukreis	32.1	9	840	4	844	
4	40 Wetteraukreis	32.11	—	—	—	—	—
4	40 Wetteraukreis	32.12	6	675	4	679	
4	40 Wetteraukreis	32.13	3	165	0	165	

6. Umsatzsteuerpflichtige und steuerbarer Umsatz 2017 in den kreisfreien Städten, Landkreisen und Regierungsbezirken nach wirtschaftlicher Gliederung

Regierungs- bezirk	Kreisfreie Städte / Landkreise	Name	WZ 2008	Steuer- pflichtige	Steuerbarer Umsatz		
					Lieferungen und Leistungen	Inner- gemein- schaftliche Erwerbe	Insgesamt
				Anzahl	1000 Euro		
4	40 Wetteraukreis	32.2
4	40 Wetteraukreis	32.3
4	40 Wetteraukreis	32.4
4	40 Wetteraukreis	32.5	46	54 132	10 687	64 819	
4	40 Wetteraukreis	32.50.1	15	34 567	10 297	44 864	
4	40 Wetteraukreis	32.50.2	6	5 699	20	5 719	
4	40 Wetteraukreis	32.50.3	25	13 866	370	14 236	
4	40 Wetteraukreis	32.9	11	6 152	40	6 192	
4	40 Wetteraukreis	32.91	—	—	—	—	
4	40 Wetteraukreis	32.99	11	6 152	40	6 192	
4	40 Wetteraukreis	33	50	31 562	3 192	34 754	
4	40 Wetteraukreis	33.1	39	15 155	229	15 384	
4	40 Wetteraukreis	33.11	
4	40 Wetteraukreis	33.12	26	12 643	207	12 850	
4	40 Wetteraukreis	33.13	
4	40 Wetteraukreis	33.14	
4	40 Wetteraukreis	33.15	—	—	—	—	
4	40 Wetteraukreis	33.16	
4	40 Wetteraukreis	33.17	6	845	0	845	
4	40 Wetteraukreis	33.19	
4	40 Wetteraukreis	33.2	11	16 408	2 963	19 370	
4	40 Wetteraukreis	D	144	692 393	383	692 775	
4	40 Wetteraukreis	35	144	692 393	383	692 775	
4	40 Wetteraukreis	35.1	124	621 946	303	622 249	
4	40 Wetteraukreis	35.11	112	37 449	37	37 486	
4	40 Wetteraukreis	35.11.1	7	1 549	.	.	
4	40 Wetteraukreis	35.11.2	35	28 906	37	28 943	
4	40 Wetteraukreis	35.11.3	70	6 994	.	.	
4	40 Wetteraukreis	35.12	—	—	—	—	
4	40 Wetteraukreis	35.13	6	583 484	254	583 738	
4	40 Wetteraukreis	35.14	6	1 012	12	1 024	
4	40 Wetteraukreis	35.2	17	69 191	78	69 269	
4	40 Wetteraukreis	35.21	12	9 289	.	.	
4	40 Wetteraukreis	35.21.1	
4	40 Wetteraukreis	35.21.2	7	1 366	34	1 400	
4	40 Wetteraukreis	35.21.3	
4	40 Wetteraukreis	35.22	5	59 901	.	.	
4	40 Wetteraukreis	35.23	—	—	—	—	
4	40 Wetteraukreis	35.3	3	1 257	1	1 258	
4	40 Wetteraukreis	E	47	111 322	1 463	112 785	
4	40 Wetteraukreis	36	21	59 864	461	60 326	
4	40 Wetteraukreis	36.00.1	
4	40 Wetteraukreis	36.00.2	14	51 233	459	51 692	
4	40 Wetteraukreis	36.00.3	
4	40 Wetteraukreis	37	
4	40 Wetteraukreis	37.00.1	
4	40 Wetteraukreis	37.00.2	
4	40 Wetteraukreis	38	20	47 707	1 001	48 708	
4	40 Wetteraukreis	38.1	10	25 105	131	25 236	
4	40 Wetteraukreis	38.11	10	25 105	131	25 236	
4	40 Wetteraukreis	38.12	—	—	—	—	
4	40 Wetteraukreis	38.2	
4	40 Wetteraukreis	38.21	
4	40 Wetteraukreis	38.22	—	—	—	—	
4	40 Wetteraukreis	38.3	
4	40 Wetteraukreis	38.31	
4	40 Wetteraukreis	38.32	
4	40 Wetteraukreis	39	
4	40 Wetteraukreis	F	1 337	1 121 643	34 348	1 155 991	
4	40 Wetteraukreis	41	111	452 668	652	453 320	
4	40 Wetteraukreis	41.1	18	60 576	15	60 591	
4	40 Wetteraukreis	41.10.1	
4	40 Wetteraukreis	41.10.2	
4	40 Wetteraukreis	41.10.3	14	23 038	15	23 053	
4	40 Wetteraukreis	41.2	93	392 092	637	392 730	

6. Umsatzsteuerpflichtige und steuerbarer Umsatz 2017 in den kreisfreien Städten, Landkreisen und Regierungsbezirken nach wirtschaftlicher Gliederung

Regierungs- bezirk	Kreisfreie Städte / Landkreise	Name	WZ 2008	Steuer- pflichtige	Steuerbarer Umsatz		
					Lieferungen und Leistungen	Inner- gemein- schaftliche Erwerbe	Insgesamt
				Anzahl	1000 Euro		
4	40 Wetteraukreis	41.20.1	85	382 027	•	•	
4	40 Wetteraukreis	41.20.2	8	10 065	•	•	
4	40 Wetteraukreis	42	28	166 031	31 219	197 250	
4	40 Wetteraukreis	42.1	•	•	•	•	
4	40 Wetteraukreis	42.11	7	7 199	0	7 199	
4	40 Wetteraukreis	42.12	•	•	•	•	
4	40 Wetteraukreis	42.13	•	•	•	•	
4	40 Wetteraukreis	42.2	•	•	•	•	
4	40 Wetteraukreis	42.21	•	•	•	•	
4	40 Wetteraukreis	42.22	•	•	•	•	
4	40 Wetteraukreis	42.9	10	4 284	1 007	5 291	
4	40 Wetteraukreis	42.91	•	•	•	•	
4	40 Wetteraukreis	42.99	•	•	•	•	
4	40 Wetteraukreis	43	1 198	502 944	2 476	505 420	
4	40 Wetteraukreis	43.1	31	25 421	84	25 505	
4	40 Wetteraukreis	43.11	9	6 882	12	6 894	
4	40 Wetteraukreis	43.12	22	18 539	72	18 611	
4	40 Wetteraukreis	43.13	—	—	—	—	
4	40 Wetteraukreis	43.2	475	207 010	1 108	208 118	
4	40 Wetteraukreis	43.21	141	49 754	440	50 194	
4	40 Wetteraukreis	43.22	181	129 425	346	129 771	
4	40 Wetteraukreis	43.29	153	27 831	323	28 154	
4	40 Wetteraukreis	43.29.1	108	17 824	176	18 000	
4	40 Wetteraukreis	43.29.9	45	10 007	147	10 154	
4	40 Wetteraukreis	43.3	470	156 782	1 006	157 789	
4	40 Wetteraukreis	43.31	30	17 177	•	•	
4	40 Wetteraukreis	43.32	111	56 943	•	•	
4	40 Wetteraukreis	43.33	163	30 111	117	30 228	
4	40 Wetteraukreis	43.34	137	44 549	21	44 570	
4	40 Wetteraukreis	43.34.1	133	43 937	10	43 947	
4	40 Wetteraukreis	43.34.2	4	613	11	624	
4	40 Wetteraukreis	43.39	29	8 003	195	8 198	
4	40 Wetteraukreis	43.9	222	113 731	278	114 008	
4	40 Wetteraukreis	43.91	108	62 938	134	63 072	
4	40 Wetteraukreis	43.91.1	69	42 540	54	42 595	
4	40 Wetteraukreis	43.91.2	39	20 398	80	20 478	
4	40 Wetteraukreis	43.99	114	50 792	144	50 936	
4	40 Wetteraukreis	43.99.1	16	10 008	94	10 102	
4	40 Wetteraukreis	43.99.2	•	•	•	•	
4	40 Wetteraukreis	43.99.9	•	•	•	•	
4	40 Wetteraukreis	G	2 358	4 342 897	623 842	4 966 739	
4	40 Wetteraukreis	45	449	884 472	134 145	1 018 617	
4	40 Wetteraukreis	45.1	188	622 742	66 154	688 896	
4	40 Wetteraukreis	45.11	181	590 480	64 249	654 729	
4	40 Wetteraukreis	45.19	7	32 262	1 905	34 167	
4	40 Wetteraukreis	45.2	154	62 286	350	62 636	
4	40 Wetteraukreis	45.20.1	23	14 062	4	14 066	
4	40 Wetteraukreis	45.20.2	16	2 839	9	2 848	
4	40 Wetteraukreis	45.20.3	109	41 237	260	41 497	
4	40 Wetteraukreis	45.20.4	6	4 149	76	4 225	
4	40 Wetteraukreis	45.3	89	139 901	18 033	157 934	
4	40 Wetteraukreis	45.31	15	116 117	16 558	132 675	
4	40 Wetteraukreis	45.32	74	23 783	1 475	25 259	
4	40 Wetteraukreis	45.4	18	59 543	49 608	109 151	
4	40 Wetteraukreis	46	602	2 338 464	433 478	2 771 942	
4	40 Wetteraukreis	46.1	259	83 279	6 531	89 810	
4	40 Wetteraukreis	46.11	9	3 251	588	3 838	
4	40 Wetteraukreis	46.12	•	•	•	•	
4	40 Wetteraukreis	46.13	26	8 157	42	8 199	
4	40 Wetteraukreis	46.13.1	7	2 068	•	•	
4	40 Wetteraukreis	46.13.2	19	6 089	•	•	
4	40 Wetteraukreis	46.14	45	24 946	2 575	27 521	
4	40 Wetteraukreis	46.15	31	9 359	1 176	10 535	
4	40 Wetteraukreis	46.16	19	4 077	61	4 138	
4	40 Wetteraukreis	46.17	•	•	•	•	

6. Umsatzsteuerpflichtige und steuerbarer Umsatz 2017 in den kreisfreien Städten, Landkreisen und Regierungsbezirken nach wirtschaftlicher Gliederung

Regierungs- bezirk	Kreisfreie Städte / Landkreise	Name	WZ 2008	Steuer- pflichtige	Steuerbarer Umsatz		
					Lieferungen und Leistungen	Inner- gemein- schaftliche Erwerbe	Insgesamt
				Anzahl	1000 Euro		
4	40	Wetteraukreis	46.18	88	24 084	1 559	25 643
4	40	Wetteraukreis	46.18.1	—	—	—	—
4	40	Wetteraukreis	46.18.2	3	273	4	277
4	40	Wetteraukreis	46.18.3
4	40	Wetteraukreis	46.18.4	7	2 800	249	3 049
4	40	Wetteraukreis	46.18.5
4	40	Wetteraukreis	46.18.6
4	40	Wetteraukreis	46.18.7	5	2 835	.	.
4	40	Wetteraukreis	46.18.9	64	16 724	1 219	17 943
4	40	Wetteraukreis	46.19	28	4 967	266	5 233
4	40	Wetteraukreis	46.2	23	82 058	.	.
4	40	Wetteraukreis	46.21	6	66 749	1 039	67 788
4	40	Wetteraukreis	46.22	8	4 040	106	4 146
4	40	Wetteraukreis	46.23	9	11 270	1	11 271
4	40	Wetteraukreis	46.24	—	—	—	—
4	40	Wetteraukreis	46.3	52	158 672	45 131	203 803
4	40	Wetteraukreis	46.31	7	11 647	1 076	12 723
4	40	Wetteraukreis	46.32	5	45 518	12 062	57 580
4	40	Wetteraukreis	46.33
4	40	Wetteraukreis	46.34	15	15 179	636	15 815
4	40	Wetteraukreis	46.35
4	40	Wetteraukreis	46.36
4	40	Wetteraukreis	46.37
4	40	Wetteraukreis	46.38	9	31 959	4 830	36 790
4	40	Wetteraukreis	46.38.1
4	40	Wetteraukreis	46.38.2	—	—	—	—
4	40	Wetteraukreis	46.38.9
4	40	Wetteraukreis	46.39	7	20 691	1 770	22 462
4	40	Wetteraukreis	46.39.1
4	40	Wetteraukreis	46.39.9
4	40	Wetteraukreis	46.4	87	518 433	62 084	580 516
4	40	Wetteraukreis	46.41	11	15 489	364	15 853
4	40	Wetteraukreis	46.42	6	13 262	1 796	15 058
4	40	Wetteraukreis	46.42.1
4	40	Wetteraukreis	46.42.2
4	40	Wetteraukreis	46.43	22	136 287	43 298	179 585
4	40	Wetteraukreis	46.43.1
4	40	Wetteraukreis	46.43.2
4	40	Wetteraukreis	46.43.3	16	60 902	41 324	102 225
4	40	Wetteraukreis	46.44
4	40	Wetteraukreis	46.44.1
4	40	Wetteraukreis	46.44.2	—	—	—	—
4	40	Wetteraukreis	46.45
4	40	Wetteraukreis	46.46	19	289 486	13 433	302 920
4	40	Wetteraukreis	46.46.1
4	40	Wetteraukreis	46.46.2
4	40	Wetteraukreis	46.47
4	40	Wetteraukreis	46.48	5	12 239	2 135	14 375
4	40	Wetteraukreis	46.49	18	38 422	724	39 146
4	40	Wetteraukreis	46.49.1
4	40	Wetteraukreis	46.49.2
4	40	Wetteraukreis	46.49.3
4	40	Wetteraukreis	46.49.4	6	5 787	.	.
4	40	Wetteraukreis	46.49.5
4	40	Wetteraukreis	46.5	20	637 166	91 826	728 991
4	40	Wetteraukreis	46.51	14	609 912	70 433	680 344
4	40	Wetteraukreis	46.52	6	27 254	21 393	48 647
4	40	Wetteraukreis	46.6	58	419 367	202 318	621 684
4	40	Wetteraukreis	46.61	6	20 059	8 708	28 767
4	40	Wetteraukreis	46.62
4	40	Wetteraukreis	46.63
4	40	Wetteraukreis	46.64
4	40	Wetteraukreis	46.65
4	40	Wetteraukreis	46.66
4	40	Wetteraukreis	46.69	36	246 455	151 900	398 354

6. Umsatzsteuerpflichtige und steuerbarer Umsatz 2017 in den kreisfreien Städten, Landkreisen und Regierungsbezirken nach wirtschaftlicher Gliederung

Regierungs- bezirk	Kreisfreie Städte / Landkreise	Name	WZ 2008	Steuer- pflichtige	Steuerbarer Umsatz		
					Lieferungen und Leistungen	Inner- gemein- schaftliche Erwerbe	Insgesamt
				Anzahl	1000 Euro		
4	40	Wetteraukreis	46.7	94	434 798	24 442	459 240
4	40	Wetteraukreis	46.71	11	220 778	179	220 957
4	40	Wetteraukreis	46.71.1
4	40	Wetteraukreis	46.71.2
4	40	Wetteraukreis	46.72	8	29 625	5 575	35 200
4	40	Wetteraukreis	46.73	31	112 449	4 364	116 812
4	40	Wetteraukreis	46.73.1	3	916	.	.
4	40	Wetteraukreis	46.73.2	3	15 338	977	16 315
4	40	Wetteraukreis	46.73.3
4	40	Wetteraukreis	46.73.4	21	95 251	3 322	98 573
4	40	Wetteraukreis	46.73.5
4	40	Wetteraukreis	46.73.6	—	—	—	—
4	40	Wetteraukreis	46.73.7
4	40	Wetteraukreis	46.73.8
4	40	Wetteraukreis	46.74	24	26 740	1 171	27 910
4	40	Wetteraukreis	46.74.1	10	11 814	927	12 741
4	40	Wetteraukreis	46.74.2	5	829	33	862
4	40	Wetteraukreis	46.74.3	9	14 096	211	14 307
4	40	Wetteraukreis	46.75
4	40	Wetteraukreis	46.76
4	40	Wetteraukreis	46.77	11	26 841	4 180	31 021
4	40	Wetteraukreis	46.9	9	4 692	.	.
4	40	Wetteraukreis	47	1 307	1 119 961	56 218	1 176 179
4	40	Wetteraukreis	47.1	158	242 570	3 404	245 975
4	40	Wetteraukreis	47.11	80	211 077	1 091	212 168
4	40	Wetteraukreis	47.19	78	31 493	2 314	33 806
4	40	Wetteraukreis	47.2	150	74 737	1 961	76 698
4	40	Wetteraukreis	47.21	26	15 038	700	15 737
4	40	Wetteraukreis	47.22	12	7 895	.	.
4	40	Wetteraukreis	47.23
4	40	Wetteraukreis	47.24	22	18 857	.	.
4	40	Wetteraukreis	47.25	45	14 643	868	15 511
4	40	Wetteraukreis	47.26
4	40	Wetteraukreis	47.29	40	16 469	392	16 861
4	40	Wetteraukreis	47.3	43	51 209	4	51 213
4	40	Wetteraukreis	47.30.1	37	43 614	.	.
4	40	Wetteraukreis	47.30.2	6	7 595	.	.
4	40	Wetteraukreis	47.4	89	73 346	1 786	75 132
4	40	Wetteraukreis	47.41	36	49 529	1 272	50 801
4	40	Wetteraukreis	47.42	22	5 905	35	5 941
4	40	Wetteraukreis	47.43	31	17 913	478	18 391
4	40	Wetteraukreis	47.5	249	121 397	4 356	125 753
4	40	Wetteraukreis	47.51	41	7 271	805	8 075
4	40	Wetteraukreis	47.52	74	43 278	1 105	44 383
4	40	Wetteraukreis	47.52.1	37	18 954	403	19 357
4	40	Wetteraukreis	47.52.3	37	24 325	702	25 026
4	40	Wetteraukreis	47.53	24	8 420	402	8 822
4	40	Wetteraukreis	47.54	55	20 874	237	21 111
4	40	Wetteraukreis	47.59	55	41 554	1 808	43 362
4	40	Wetteraukreis	47.59.1	32	35 008	1 458	36 466
4	40	Wetteraukreis	47.59.2
4	40	Wetteraukreis	47.59.3
4	40	Wetteraukreis	47.59.9	14	5 082	340	5 422
4	40	Wetteraukreis	47.6	108	39 706	2 134	41 840
4	40	Wetteraukreis	47.61
4	40	Wetteraukreis	47.62	43	11 682	55	11 737
4	40	Wetteraukreis	47.62.1	10	2 205	0	2 205
4	40	Wetteraukreis	47.62.2	33	9 476	55	9 531
4	40	Wetteraukreis	47.63
4	40	Wetteraukreis	47.64	46	21 685	2 008	23 693
4	40	Wetteraukreis	47.64.1	18	8 149	142	8 290
4	40	Wetteraukreis	47.64.2	28	13 537	1 866	15 403
4	40	Wetteraukreis	47.65	14	3 326	39	3 365
4	40	Wetteraukreis	47.7	380	320 206	9 638	329 843
4	40	Wetteraukreis	47.71	59	53 082	3 909	56 991

6. Umsatzsteuerpflichtige und steuerbarer Umsatz 2017 in den kreisfreien Städten, Landkreisen und Regierungsbezirken nach wirtschaftlicher Gliederung

Regierungs- bezirk	Kreisfreie Städte / Landkreise	Name	WZ 2008	Steuer- pflichtige	Steuerbarer Umsatz		
					Lieferungen und Leistungen	Inner- gemein- schaftliche Erwerbe	Insgesamt
				Anzahl	1000 Euro		
4	40	Wetteraukreis	47.72	20	7 550	441	7 991
4	40	Wetteraukreis	47.72.1	16	6 691	347	7 038
4	40	Wetteraukreis	47.72.2	4	859	94	953
4	40	Wetteraukreis	47.73	55	165 647	235	165 882
4	40	Wetteraukreis	47.74	20	24 994	182	25 176
4	40	Wetteraukreis	47.75	23	3 253	26	3 279
4	40	Wetteraukreis	47.76	64	21 180	1 729	22 909
4	40	Wetteraukreis	47.76.1	48	17 333	1 472	18 805
4	40	Wetteraukreis	47.76.2	16	3 848	256	4 104
4	40	Wetteraukreis	47.77	36	11 078	1 804	12 882
4	40	Wetteraukreis	47.78	81	29 575	1 250	30 824
4	40	Wetteraukreis	47.78.1	28	12 432	152	12 584
4	40	Wetteraukreis	47.78.2
4	40	Wetteraukreis	47.78.3
4	40	Wetteraukreis	47.78.9	36	15 073	992	16 065
4	40	Wetteraukreis	47.79	22	3 846	63	3 909
4	40	Wetteraukreis	47.79.1
4	40	Wetteraukreis	47.79.2
4	40	Wetteraukreis	47.79.9	16	3 059	63	3 122
4	40	Wetteraukreis	47.8	17	3 124	304	3 428
4	40	Wetteraukreis	47.81
4	40	Wetteraukreis	47.82	7	1 330	176	1 506
4	40	Wetteraukreis	47.89
4	40	Wetteraukreis	47.9	113	193 666	32 631	226 297
4	40	Wetteraukreis	47.91	52	140 798	30 692	171 490
4	40	Wetteraukreis	47.99	61	52 867	1 940	54 807
4	40	Wetteraukreis	47.99.1	7	40 314	.	.
4	40	Wetteraukreis	47.99.9	54	12 553	.	.
4	40	Wetteraukreis	H	363	259 105	280	259 385
4	40	Wetteraukreis	49	195	172 237	28	172 265
4	40	Wetteraukreis	49.1	—	—	—	—
4	40	Wetteraukreis	49.2	—	—	—	—
4	40	Wetteraukreis	49.3	102	61 345	11	61 355
4	40	Wetteraukreis	49.31	13	42 458	.	.
4	40	Wetteraukreis	49.32	76	11 057	11	11 067
4	40	Wetteraukreis	49.39	13	7 829	.	.
4	40	Wetteraukreis	49.39.1
4	40	Wetteraukreis	49.39.2	7	4 978	0	4 978
4	40	Wetteraukreis	49.39.9
4	40	Wetteraukreis	49.4	93	110 892	17	110 910
4	40	Wetteraukreis	49.41	82	106 760	16	106 776
4	40	Wetteraukreis	49.42	11	4 133	1	4 134
4	40	Wetteraukreis	49.5	—	—	—	—
4	40	Wetteraukreis	50	—	—	—	—
4	40	Wetteraukreis	50.1	—	—	—	—
4	40	Wetteraukreis	50.2	—	—	—	—
4	40	Wetteraukreis	50.3	—	—	—	—
4	40	Wetteraukreis	50.4	—	—	—	—
4	40	Wetteraukreis	51
4	40	Wetteraukreis	51.1
4	40	Wetteraukreis	51.2
4	40	Wetteraukreis	51.21
4	40	Wetteraukreis	51.22	—	—	—	—
4	40	Wetteraukreis	52	78	71 426	247	71 674
4	40	Wetteraukreis	52.1	6	14 284	61	14 346
4	40	Wetteraukreis	52.2	72	57 142	186	57 328
4	40	Wetteraukreis	52.21	6	12 234	162	12 396
4	40	Wetteraukreis	52.21.1
4	40	Wetteraukreis	52.21.2	—	—	—	—
4	40	Wetteraukreis	52.21.3
4	40	Wetteraukreis	52.21.4	—	—	—	—
4	40	Wetteraukreis	52.21.5	—	—	—	—
4	40	Wetteraukreis	52.21.9	3	6 056	.	.
4	40	Wetteraukreis	52.22	—	—	—	—
4	40	Wetteraukreis	52.22.1	—	—	—	—

6. Umsatzsteuerpflichtige und steuerbarer Umsatz 2017 in den kreisfreien Städten, Landkreisen und Regierungsbezirken nach wirtschaftlicher Gliederung

Regierungs- bezirk	Kreisfreie Städte / Landkreise	Name	WZ 2008	Steuer- pflichtige	Steuerbarer Umsatz		
					Lieferungen und Leistungen	Inner- gemein- schaftliche Erwerbe	Insgesamt
				Anzahl	1000 Euro		
4	40 Wetteraukreis	52.22.2	—	—	—	—	—
4	40 Wetteraukreis	52.22.3	—	—	—	—	—
4	40 Wetteraukreis	52.22.9	—	—	—	—	—
4	40 Wetteraukreis	52.23	•	•	•	•	•
4	40 Wetteraukreis	52.23.1	3	1 497	•	•	•
4	40 Wetteraukreis	52.23.9	•	•	•	•	•
4	40 Wetteraukreis	52.24	•	•	•	•	•
4	40 Wetteraukreis	52.29	61	42 604	24	42 628	
4	40 Wetteraukreis	52.29.1	50	39 942	24	39 966	
4	40 Wetteraukreis	52.29.2	—	—	—	—	—
4	40 Wetteraukreis	52.29.9	11	2 661	0	2 661	
4	40 Wetteraukreis	53	•	•	•	•	•
4	40 Wetteraukreis	53.1	—	—	—	—	—
4	40 Wetteraukreis	53.2	•	•	•	•	•
4	40 Wetteraukreis	I	719	170 018	313	170 331	
4	40 Wetteraukreis	55	105	37 972	53	38 025	
4	40 Wetteraukreis	55.1	97	37 649	53	37 703	
4	40 Wetteraukreis	55.10.1	28	24 322	44	24 366	
4	40 Wetteraukreis	55.10.2	7	2 708	•	•	
4	40 Wetteraukreis	55.10.3	49	8 045	5	8 050	
4	40 Wetteraukreis	55.10.4	13	2 573	•	•	
4	40 Wetteraukreis	55.2	5	252	•	•	
4	40 Wetteraukreis	55.20.1	—	—	—	—	—
4	40 Wetteraukreis	55.20.2	—	—	—	—	—
4	40 Wetteraukreis	55.20.3	•	•	•	•	•
4	40 Wetteraukreis	55.20.4	•	•	•	•	•
4	40 Wetteraukreis	55.3	—	—	—	—	—
4	40 Wetteraukreis	55.9	3	70	•	•	•
4	40 Wetteraukreis	55.90.1	•	•	•	•	•
4	40 Wetteraukreis	55.90.9	•	•	•	•	•
4	40 Wetteraukreis	56	614	132 046	260	132 306	
4	40 Wetteraukreis	56.1	412	99 254	200	99 454	
4	40 Wetteraukreis	56.10.1	232	43 132	77	43 208	
4	40 Wetteraukreis	56.10.2	11	24 705	17	24 722	
4	40 Wetteraukreis	56.10.3	103	20 455	1	20 457	
4	40 Wetteraukreis	56.10.4	41	6 052	3	6 054	
4	40 Wetteraukreis	56.10.5	25	4 910	103	5 013	
4	40 Wetteraukreis	56.2	47	10 190	7	10 196	
4	40 Wetteraukreis	56.21	23	5 432	2	5 434	
4	40 Wetteraukreis	56.29	24	4 758	5	4 763	
4	40 Wetteraukreis	56.3	155	22 602	53	22 655	
4	40 Wetteraukreis	56.30.1	131	19 201	46	19 247	
4	40 Wetteraukreis	56.30.2	•	•	•	•	•
4	40 Wetteraukreis	56.30.3	10	1 210	2	1 212	
4	40 Wetteraukreis	56.30.4	•	•	•	•	•
4	40 Wetteraukreis	56.30.9	9	1 578	4	1 582	
4	40 Wetteraukreis	J	571	418 647	15 554	434 201	
4	40 Wetteraukreis	58	22	12 251	100	12 351	
4	40 Wetteraukreis	58.1	22	12 251	100	12 351	
4	40 Wetteraukreis	58.11	10	4 119	21	4 140	
4	40 Wetteraukreis	58.12	—	—	—	—	—
4	40 Wetteraukreis	58.13	•	•	•	•	•
4	40 Wetteraukreis	58.14	•	•	•	•	•
4	40 Wetteraukreis	58.19	6	2 524	•	•	•
4	40 Wetteraukreis	58.2	—	—	—	—	—
4	40 Wetteraukreis	58.21	—	—	—	—	—
4	40 Wetteraukreis	58.29	—	—	—	—	—
4	40 Wetteraukreis	59	•	•	•	•	•
4	40 Wetteraukreis	59.1	16	2 953	2	2 955	
4	40 Wetteraukreis	59.11	7	1 158	•	•	•
4	40 Wetteraukreis	59.12	•	•	•	•	•
4	40 Wetteraukreis	59.13	•	•	•	•	•
4	40 Wetteraukreis	59.14	3	1 168	0	1 168	
4	40 Wetteraukreis	59.2	•	•	•	•	•
4	40 Wetteraukreis	59.20.1	5	397	0	397	

6. Umsatzsteuerpflichtige und steuerbarer Umsatz 2017 in den kreisfreien Städten, Landkreisen und Regierungsbezirken nach wirtschaftlicher Gliederung

Regierungs- bezirk	Kreisfreie Städte / Landkreise	Name	WZ 2008	Steuer- pflichtige	Steuerbarer Umsatz		
					Lieferungen und Leistungen	Inner- gemein- schaftliche Erwerbe	Insgesamt
				Anzahl	1000 Euro		
4	40 Wetteraukreis	59.20.2	—	—	—	—	—
4	40 Wetteraukreis	59.20.3	•	•	•	•	•
4	40 Wetteraukreis	60	•	•	•	•	•
4	40 Wetteraukreis	60.1	•	•	•	•	•
4	40 Wetteraukreis	60.2	—	—	—	—	—
4	40 Wetteraukreis	61	14	1 622	•	•	•
4	40 Wetteraukreis	61.1	•	•	•	•	•
4	40 Wetteraukreis	61.2	•	•	•	•	•
4	40 Wetteraukreis	61.3	•	•	•	•	•
4	40 Wetteraukreis	61.9	9	957	•	•	•
4	40 Wetteraukreis	61.90.1	•	•	•	•	•
4	40 Wetteraukreis	61.90.9	•	•	•	•	•
4	40 Wetteraukreis	62	450	176 398	13 545	189 943	
4	40 Wetteraukreis	62.01	151	68 284	918	69 202	
4	40 Wetteraukreis	62.01.1	39	17 732	8	17 740	
4	40 Wetteraukreis	62.01.9	112	50 552	910	51 462	
4	40 Wetteraukreis	62.02	224	62 588	3 129	65 717	
4	40 Wetteraukreis	62.03	28	3 314	42	3 356	
4	40 Wetteraukreis	62.09	47	42 212	9 456	51 668	
4	40 Wetteraukreis	63	61	182 850	1 904	184 754	
4	40 Wetteraukreis	63.1	•	•	•	•	•
4	40 Wetteraukreis	63.11	•	•	•	•	•
4	40 Wetteraukreis	63.12	•	•	•	•	•
4	40 Wetteraukreis	63.9	•	•	•	•	•
4	40 Wetteraukreis	63.91	•	•	•	•	•
4	40 Wetteraukreis	63.99	49	6 983	712	7 694	
4	40 Wetteraukreis	K	87	63 404	358	63 762	
4	40 Wetteraukreis	64	10	42 420	47	42 467	
4	40 Wetteraukreis	64.1	•	•	•	•	•
4	40 Wetteraukreis	64.11	—	—	—	—	—
4	40 Wetteraukreis	64.19	•	•	•	•	•
4	40 Wetteraukreis	64.19.1	—	—	—	—	—
4	40 Wetteraukreis	64.19.2	•	•	•	•	•
4	40 Wetteraukreis	64.19.3	•	•	•	•	•
4	40 Wetteraukreis	64.19.4	—	—	—	—	—
4	40 Wetteraukreis	64.19.5	—	—	—	—	—
4	40 Wetteraukreis	64.19.6	—	—	—	—	—
4	40 Wetteraukreis	64.2	3	133	•	•	•
4	40 Wetteraukreis	64.3	—	—	—	—	—
4	40 Wetteraukreis	64.9	•	•	•	•	•
4	40 Wetteraukreis	64.91	•	•	•	•	•
4	40 Wetteraukreis	64.92	—	—	—	—	—
4	40 Wetteraukreis	64.92.1	—	—	—	—	—
4	40 Wetteraukreis	64.92.2	—	—	—	—	—
4	40 Wetteraukreis	64.99	•	•	•	•	•
4	40 Wetteraukreis	64.99.1	—	—	—	—	—
4	40 Wetteraukreis	64.99.9	•	•	•	•	•
4	40 Wetteraukreis	65	—	—	—	—	—
4	40 Wetteraukreis	65.1	—	—	—	—	—
4	40 Wetteraukreis	65.11	—	—	—	—	—
4	40 Wetteraukreis	65.12	—	—	—	—	—
4	40 Wetteraukreis	65.12.1	—	—	—	—	—
4	40 Wetteraukreis	65.12.2	—	—	—	—	—
4	40 Wetteraukreis	65.2	—	—	—	—	—
4	40 Wetteraukreis	65.3	—	—	—	—	—
4	40 Wetteraukreis	66	77	20 983	311	21 294	
4	40 Wetteraukreis	66.1	•	•	•	•	•
4	40 Wetteraukreis	66.11	—	—	—	—	—
4	40 Wetteraukreis	66.12	•	•	•	•	•
4	40 Wetteraukreis	66.19	30	3 011	•	•	•
4	40 Wetteraukreis	66.2	40	4 939	2	4 941	
4	40 Wetteraukreis	66.21	3	398	•	•	•
4	40 Wetteraukreis	66.22	37	4 540	•	•	•
4	40 Wetteraukreis	66.29	—	—	—	—	—
4	40 Wetteraukreis	66.3	•	•	•	•	•

6. Umsatzsteuerpflichtige und steuerbarer Umsatz 2017 in den kreisfreien Städten, Landkreisen und Regierungsbezirken nach wirtschaftlicher Gliederung

Regierungs- bezirk	Kreisfreie Städte / Landkreise	Name	WZ 2008	Steuer- pflichtige	Steuerbarer Umsatz		
					Lieferungen und Leistungen	Inner- gemein- schaftliche Erwerbe	Insgesamt
				Anzahl	1000 Euro		
4	40 Wetteraukreis	L		1 223	268 009	1 116	269 125
4	40 Wetteraukreis	68		1 223	268 009	1 116	269 125
4	40 Wetteraukreis	68.1		39	35 792	230	36 022
4	40 Wetteraukreis	68.2		964	181 000	857	181 857
4	40 Wetteraukreis	68.3		220	51 216	29	51 246
4	40 Wetteraukreis	68.31		119	28 012	28	28 040
4	40 Wetteraukreis	68.32		101	23 204	1	23 205
4	40 Wetteraukreis	M		1 996	688 303	28 419	716 723
4	40 Wetteraukreis	69		489	142 031	18	142 049
4	40 Wetteraukreis	69.1		242	47 933	3	47 936
4	40 Wetteraukreis	69.10.1		55	15 118	2	15 120
4	40 Wetteraukreis	69.10.2		163	27 836	1	27 837
4	40 Wetteraukreis	69.10.3	
4	40 Wetteraukreis	69.10.4	
4	40 Wetteraukreis	69.10.9		18	2 291	0	2 291
4	40 Wetteraukreis	69.2		247	94 098	15	94 113
4	40 Wetteraukreis	69.20.1		6	2 234	.	.
4	40 Wetteraukreis	69.20.2		9	1 116	.	.
4	40 Wetteraukreis	69.20.3		196	88 320	14	88 334
4	40 Wetteraukreis	69.20.4		36	2 427	1	2 428
4	40 Wetteraukreis	70		501	168 881	24 654	193 535
4	40 Wetteraukreis	70.1		53	83 846	18 443	102 289
4	40 Wetteraukreis	70.10.1		7	3 629	.	.
4	40 Wetteraukreis	70.10.9		46	80 218	.	.
4	40 Wetteraukreis	70.2		448	85 035	6 211	91 246
4	40 Wetteraukreis	70.21		12	6 147	5	6 152
4	40 Wetteraukreis	70.22		436	78 888	6 206	85 094
4	40 Wetteraukreis	71		565	225 070	2 913	227 982
4	40 Wetteraukreis	71.1		545	219 755	2 912	222 667
4	40 Wetteraukreis	71.11		128	50 827	99	50 926
4	40 Wetteraukreis	71.11.1		73	40 785	1	40 786
4	40 Wetteraukreis	71.11.2		7	896	.	.
4	40 Wetteraukreis	71.11.3		32	7 165	81	7 246
4	40 Wetteraukreis	71.11.4		16	1 982	.	.
4	40 Wetteraukreis	71.12		417	168 927	2 813	171 740
4	40 Wetteraukreis	71.12.1		175	97 138	103	97 241
4	40 Wetteraukreis	71.12.2		159	48 692	2 068	50 760
4	40 Wetteraukreis	71.12.3	
4	40 Wetteraukreis	71.12.9	
4	40 Wetteraukreis	71.2		20	5 315	1	5 316
4	40 Wetteraukreis	72		35	8 157	255	8 412
4	40 Wetteraukreis	72.1		29	6 648	243	6 891
4	40 Wetteraukreis	72.11		3	518	.	.
4	40 Wetteraukreis	72.19		26	6 130	.	.
4	40 Wetteraukreis	72.2		6	1 508	12	1 521
4	40 Wetteraukreis	73		129	107 562	507	108 069
4	40 Wetteraukreis	73.1		120	104 916	495	105 411
4	40 Wetteraukreis	73.11		110	99 053	493	99 546
4	40 Wetteraukreis	73.12		10	5 863	1	5 864
4	40 Wetteraukreis	73.2		9	2 647	12	2 658
4	40 Wetteraukreis	74		214	25 526	66	25 591
4	40 Wetteraukreis	74.1		59	6 359	22	6 381
4	40 Wetteraukreis	74.10.1		5	394	.	.
4	40 Wetteraukreis	74.10.2		31	2 885	13	2 898
4	40 Wetteraukreis	74.10.3		23	3 080	.	.
4	40 Wetteraukreis	74.2		38	3 268	15	3 283
4	40 Wetteraukreis	74.20.1		35	2 910	15	2 925
4	40 Wetteraukreis	74.20.2		3	358	0	358
4	40 Wetteraukreis	74.3		37	3 262	0	3 262
4	40 Wetteraukreis	74.30.1		11	514	0	514
4	40 Wetteraukreis	74.30.2		26	2 748	0	2 748
4	40 Wetteraukreis	74.9		80	12 637	29	12 666
4	40 Wetteraukreis	75		63	11 076	7	11 084
4	40 Wetteraukreis	75.00.1		60	10 972	5	10 977
4	40 Wetteraukreis	75.00.9		3	105	2	107

6. Umsatzsteuerpflichtige und steuerbarer Umsatz 2017 in den kreisfreien Städten, Landkreisen und Regierungsbezirken nach wirtschaftlicher Gliederung

Regierungs- bezirk	Kreisfreie Städte / Landkreise	Name	WZ 2008	Steuer- pflichtige	Steuerbarer Umsatz		
					Lieferungen und Leistungen	Inner- gemein- schaftliche Erwerbe	Insgesamt
				Anzahl	1000 Euro		
4	40	Wetteraukreis	N	907	361 277	6 012	367 289
4	40	Wetteraukreis	77	119	38 321	1 451	39 772
4	40	Wetteraukreis	77.1	31	6 181	128	6 309
4	40	Wetteraukreis	77.11	23	3 455	1	3 456
4	40	Wetteraukreis	77.12	8	2 726	127	2 853
4	40	Wetteraukreis	77.2	16	5 055	186	5 241
4	40	Wetteraukreis	77.21	—	—	—	—
4	40	Wetteraukreis	77.22	—	—	—	—
4	40	Wetteraukreis	77.29	16	5 055	186	5 241
4	40	Wetteraukreis	77.3	72	27 085	1 137	28 222
4	40	Wetteraukreis	77.31	9	2 719	7	2 726
4	40	Wetteraukreis	77.32	18	8 384	125	8 509
4	40	Wetteraukreis	77.33
4	40	Wetteraukreis	77.34	3	2 699	.	.
4	40	Wetteraukreis	77.35
4	40	Wetteraukreis	77.39	38	12 411	1 004	13 416
4	40	Wetteraukreis	77.4	—	—	—	—
4	40	Wetteraukreis	78	33	38 137	.	.
4	40	Wetteraukreis	78.1	22	28 069	.	.
4	40	Wetteraukreis	78.2
4	40	Wetteraukreis	78.3
4	40	Wetteraukreis	79	39	8 600	.	.
4	40	Wetteraukreis	79.1	35	7 902	.	.
4	40	Wetteraukreis	79.11	24	4 445	.	.
4	40	Wetteraukreis	79.12	11	3 456	.	.
4	40	Wetteraukreis	79.9	4	698	.	.
4	40	Wetteraukreis	80	24	7 302	143	7 446
4	40	Wetteraukreis	80.1
4	40	Wetteraukreis	80.2
4	40	Wetteraukreis	80.3	9	1 038	.	.
4	40	Wetteraukreis	81	466	127 567	245	127 812
4	40	Wetteraukreis	81.1	176	28 675	85	28 760
4	40	Wetteraukreis	81.2	142	53 831	3	53 834
4	40	Wetteraukreis	81.21	74	34 882	3	34 885
4	40	Wetteraukreis	81.22	50	11 469	.	.
4	40	Wetteraukreis	81.22.1	40	7 335	1	7 335
4	40	Wetteraukreis	81.22.9	10	4 135	.	.
4	40	Wetteraukreis	81.29	18	7 480	.	.
4	40	Wetteraukreis	81.29.1	4	735	.	.
4	40	Wetteraukreis	81.29.2	6	2 480	.	.
4	40	Wetteraukreis	81.29.9	8	4 265	.	.
4	40	Wetteraukreis	81.3	148	45 061	157	45 218
4	40	Wetteraukreis	81.30.1	131	41 578	86	41 664
4	40	Wetteraukreis	81.30.9	17	3 483	72	3 555
4	40	Wetteraukreis	82	226	141 350	4 173	145 523
4	40	Wetteraukreis	82.1
4	40	Wetteraukreis	82.11	43	5 510	40	5 550
4	40	Wetteraukreis	82.19
4	40	Wetteraukreis	82.2
4	40	Wetteraukreis	82.3	68	14 802	834	15 636
4	40	Wetteraukreis	82.9	74	117 204	3 298	120 502
4	40	Wetteraukreis	82.91	7	55 538	6	55 544
4	40	Wetteraukreis	82.91.1	7	55 538	6	55 544
4	40	Wetteraukreis	82.91.2	—	—	—	—
4	40	Wetteraukreis	82.92	10	47 053	3 083	50 136
4	40	Wetteraukreis	82.99	57	14 613	209	14 822
4	40	Wetteraukreis	82.99.1	—	—	—	—
4	40	Wetteraukreis	82.99.9	57	14 613	209	14 822
4	40	Wetteraukreis	O	—	—	—	—
4	40	Wetteraukreis	P
4	40	Wetteraukreis	85
4	40	Wetteraukreis	85.1
4	40	Wetteraukreis	85.2	—	—	—	—
4	40	Wetteraukreis	85.3	16	8 181	.	.
4	40	Wetteraukreis	85.31	5	1 188	.	.

6. Umsatzsteuerpflichtige und steuerbarer Umsatz 2017 in den kreisfreien Städten, Landkreisen und Regierungsbezirken nach wirtschaftlicher Gliederung

Regierungs- bezirk	Kreisfreie Städte / Landkreise	Name	WZ 2008	Steuer- pflichtige	Steuerbarer Umsatz		
					Lieferungen und Leistungen	Inner- gemein- schaftliche Erwerbe	Insgesamt
				Anzahl	1000 Euro		
4	40 Wetteraukreis		85.32	11	6 993	•	•
4	40 Wetteraukreis		85.4	10	1 192	0	1 192
4	40 Wetteraukreis		85.41	10	1 192	0	1 192
4	40 Wetteraukreis		85.42	—	—	—	—
4	40 Wetteraukreis		85.42.1	—	—	—	—
4	40 Wetteraukreis		85.42.2	—	—	—	—
4	40 Wetteraukreis		85.42.3	—	—	—	—
4	40 Wetteraukreis		85.42.4	—	—	—	—
4	40 Wetteraukreis		85.5	199	36 339	1 515	37 854
4	40 Wetteraukreis		85.51	54	3 332	67	3 398
4	40 Wetteraukreis		85.52	9	1 349	•	•
4	40 Wetteraukreis		85.53	39	17 996	1 446	19 442
4	40 Wetteraukreis		85.59	97	13 663	•	•
4	40 Wetteraukreis		85.59.1	3	416	•	•
4	40 Wetteraukreis		85.59.2	65	10 295	2	10 297
4	40 Wetteraukreis		85.59.9	29	2 951	•	•
4	40 Wetteraukreis		85.6	—	—	—	—
4	40 Wetteraukreis		Q	197	243 480	1 008	244 488
4	40 Wetteraukreis		86	176	201 750	962	202 712
4	40 Wetteraukreis		86.1	•	•	•	•
4	40 Wetteraukreis		86.10.1	•	•	•	•
4	40 Wetteraukreis		86.10.2	—	—	—	—
4	40 Wetteraukreis		86.10.3	3	203	•	•
4	40 Wetteraukreis		86.2	86	41 749	6	41 755
4	40 Wetteraukreis		86.21	27	10 274	•	•
4	40 Wetteraukreis		86.22	11	3 919	•	•
4	40 Wetteraukreis		86.23	48	27 555	6	27 561
4	40 Wetteraukreis		86.9	•	•	•	•
4	40 Wetteraukreis		86.90.1	•	•	•	•
4	40 Wetteraukreis		86.90.2	29	2 622	0	2 622
4	40 Wetteraukreis		86.90.3	3	1 069	•	•
4	40 Wetteraukreis		86.90.9	44	5 305	12	5 317
4	40 Wetteraukreis		87	•	•	•	•
4	40 Wetteraukreis		87.1	•	•	•	•
4	40 Wetteraukreis		87.2	—	—	—	—
4	40 Wetteraukreis		87.3	•	•	•	•
4	40 Wetteraukreis		87.9	—	—	—	—
4	40 Wetteraukreis		88	•	•	•	•
4	40 Wetteraukreis		88.1	•	•	•	•
4	40 Wetteraukreis		88.10.1	7	5 919	•	•
4	40 Wetteraukreis		88.10.2	•	•	•	•
4	40 Wetteraukreis		88.9	9	1 000	•	•
4	40 Wetteraukreis		88.91	•	•	•	•
4	40 Wetteraukreis		88.99	•	•	•	•
4	40 Wetteraukreis		R	372	117 169	2 047	119 215
4	40 Wetteraukreis		90	165	54 402	1 626	56 028
4	40 Wetteraukreis		90.01	•	•	•	•
4	40 Wetteraukreis		90.01.1	•	•	•	•
4	40 Wetteraukreis		90.01.2	3	253	•	•
4	40 Wetteraukreis		90.01.3	3	125	•	•
4	40 Wetteraukreis		90.01.4	31	2 324	1	2 324
4	40 Wetteraukreis		90.02	•	•	•	•
4	40 Wetteraukreis		90.03	111	6 988	26	7 014
4	40 Wetteraukreis		90.03.1	•	•	•	•
4	40 Wetteraukreis		90.03.2	26	1 609	1	1 610
4	40 Wetteraukreis		90.03.3	27	1 832	6	1 838
4	40 Wetteraukreis		90.03.4	•	•	•	•
4	40 Wetteraukreis		90.03.5	51	3 238	16	3 254
4	40 Wetteraukreis		90.04	3	464	3	467
4	40 Wetteraukreis		90.04.1	3	464	3	467
4	40 Wetteraukreis		90.04.2	—	—	—	—
4	40 Wetteraukreis		90.04.3	—	—	—	—
4	40 Wetteraukreis		91	—	—	—	—
4	40 Wetteraukreis		91.01	—	—	—	—
4	40 Wetteraukreis		91.02	—	—	—	—

6. Umsatzsteuerpflichtige und steuerbarer Umsatz 2017 in den kreisfreien Städten, Landkreisen und Regierungsbezirken nach wirtschaftlicher Gliederung

Regierungs- bezirk	Kreisfreie Städte / Landkreise	Name	WZ 2008	Steuer- pflichtige	Steuerbarer Umsatz		
					Lieferungen und Leistungen	Inner- gemein- schaftliche Erwerbe	Insgesamt
				Anzahl	1000 Euro		
4	40	Wetteraukreis	91.03	—	—	—	—
4	40	Wetteraukreis	91.04	—	—	—	—
4	40	Wetteraukreis	92	37	12 437	•	•
4	40	Wetteraukreis	92.00.1	30	11 370	•	•
4	40	Wetteraukreis	92.00.2	—	—	—	—
4	40	Wetteraukreis	92.00.3	7	1 067	•	•
4	40	Wetteraukreis	93	170	50 329	•	•
4	40	Wetteraukreis	93.1	124	32 681	•	•
4	40	Wetteraukreis	93.11	23	12 069	142	12 211
4	40	Wetteraukreis	93.12	46	2 598	50	2 648
4	40	Wetteraukreis	93.13	37	13 883	26	13 908
4	40	Wetteraukreis	93.19	18	4 132	•	•
4	40	Wetteraukreis	93.2	46	17 648	•	•
4	40	Wetteraukreis	93.21	19	13 793	193	13 986
4	40	Wetteraukreis	93.29	27	3 855	•	•
4	40	Wetteraukreis	S	760	103 630	634	104 264
4	40	Wetteraukreis	94	44	17 064	4	17 067
4	40	Wetteraukreis	94.1	4	1 495	•	•
4	40	Wetteraukreis	94.11	•	•	•	•
4	40	Wetteraukreis	94.12	•	•	•	•
4	40	Wetteraukreis	94.2	—	—	—	—
4	40	Wetteraukreis	94.9	40	15 569	•	•
4	40	Wetteraukreis	94.91	•	•	•	•
4	40	Wetteraukreis	94.92	•	•	•	•
4	40	Wetteraukreis	94.99	•	•	•	•
4	40	Wetteraukreis	94.99.1	19	1 006	•	•
4	40	Wetteraukreis	94.99.2	5	446	1	447
4	40	Wetteraukreis	94.99.3	3	287	•	•
4	40	Wetteraukreis	94.99.4	—	—	—	—
4	40	Wetteraukreis	94.99.9	•	•	•	•
4	40	Wetteraukreis	95	46	5 527	85	5 612
4	40	Wetteraukreis	95.1	5	582	10	592
4	40	Wetteraukreis	95.11	5	582	10	592
4	40	Wetteraukreis	95.12	—	—	—	—
4	40	Wetteraukreis	95.2	41	4 945	75	5 020
4	40	Wetteraukreis	95.21	•	•	•	•
4	40	Wetteraukreis	95.22	5	366	•	•
4	40	Wetteraukreis	95.23	•	•	•	•
4	40	Wetteraukreis	95.24	3	357	4	361
4	40	Wetteraukreis	95.25	3	236	2	238
4	40	Wetteraukreis	95.29	24	3 393	69	3 462
4	40	Wetteraukreis	96	670	81 039	545	81 584
4	40	Wetteraukreis	96.01	21	10 329	180	10 509
4	40	Wetteraukreis	96.02	307	31 303	185	31 487
4	40	Wetteraukreis	96.02.1	221	21 151	87	21 238
4	40	Wetteraukreis	96.02.2	86	10 151	98	10 249
4	40	Wetteraukreis	96.03	22	4 636	27	4 663
4	40	Wetteraukreis	96.03.1	22	4 636	27	4 663
4	40	Wetteraukreis	96.03.2	—	—	—	—
4	40	Wetteraukreis	96.04	9	4 744	1	4 746
4	40	Wetteraukreis	96.09	311	30 027	152	30 179
4		Regierungsbezirk Darmstadt	A - S	169 820	375 108 610	44 445 216	419 553 826
4		Regierungsbezirk Darmstadt	A	2 149	721 055	27 139	748 194
4		Regierungsbezirk Darmstadt	01	1 937	663 340	26 571	689 911
4		Regierungsbezirk Darmstadt	01.1	426	120 794	3 349	124 142
4		Regierungsbezirk Darmstadt	01.11	345	76 922	650	77 572
4		Regierungsbezirk Darmstadt	01.12	—	—	—	—
4		Regierungsbezirk Darmstadt	01.13	•	•	•	•
4		Regierungsbezirk Darmstadt	01.13.1	28	20 038	1 530	21 568
4		Regierungsbezirk Darmstadt	01.13.2	•	•	•	•
4		Regierungsbezirk Darmstadt	01.14	—	—	—	—
4		Regierungsbezirk Darmstadt	01.15	—	—	—	—
4		Regierungsbezirk Darmstadt	01.16	•	•	•	•
4		Regierungsbezirk Darmstadt	01.19	•	•	•	•
4		Regierungsbezirk Darmstadt	01.19.1	35	17 827	1 057	18 883

6. Umsatzsteuerpflichtige und steuerbarer Umsatz 2017 in den kreisfreien Städten, Landkreisen und Regierungsbezirken nach wirtschaftlicher Gliederung

Regierungs- bezirk	Kreisfreie Städte / Landkreise	Name	WZ 2008	Steuer- pflichtige	Steuerbarer Umsatz		
					Lieferungen und Leistungen	Inner- gemein- schaftliche Erwerbe	Insgesamt
				Anzahl	1000 Euro		
4		Regierungsbezirk Darmstadt	01.19.2	•	•	•	•
4		Regierungsbezirk Darmstadt	01.19.9	5	596	5	601
4		Regierungsbezirk Darmstadt	01.2	322	141 911	3 099	145 009
4		Regierungsbezirk Darmstadt	01.21	•	•	•	•
4		Regierungsbezirk Darmstadt	01.22	—	—	—	—
4		Regierungsbezirk Darmstadt	01.23	—	—	—	—
4		Regierungsbezirk Darmstadt	01.24	7	1 902	12	1 914
4		Regierungsbezirk Darmstadt	01.25	•	•	•	•
4		Regierungsbezirk Darmstadt	01.25.1	•	•	•	•
4		Regierungsbezirk Darmstadt	01.25.9	•	•	•	•
4		Regierungsbezirk Darmstadt	01.26	—	—	—	—
4		Regierungsbezirk Darmstadt	01.27	—	—	—	—
4		Regierungsbezirk Darmstadt	01.28	3	10 410	575	10 985
4		Regierungsbezirk Darmstadt	01.29	4	2 497	57	2 555
4		Regierungsbezirk Darmstadt	01.3	•	•	•	•
4		Regierungsbezirk Darmstadt	01.30.1	36	31 339	3 206	34 544
4		Regierungsbezirk Darmstadt	01.30.2	•	•	•	•
4		Regierungsbezirk Darmstadt	01.4	213	152 863	9 251	162 114
4		Regierungsbezirk Darmstadt	01.41	10	3 086	•	•
4		Regierungsbezirk Darmstadt	01.42	8	1 588	0	1 589
4		Regierungsbezirk Darmstadt	01.43	103	33 945	2 738	36 683
4		Regierungsbezirk Darmstadt	01.44	•	•	•	•
4		Regierungsbezirk Darmstadt	01.45	•	•	•	•
4		Regierungsbezirk Darmstadt	01.46	7	3 676	18	3 694
4		Regierungsbezirk Darmstadt	01.47	22	97 613	3 618	101 231
4		Regierungsbezirk Darmstadt	01.49	46	10 992	2 877	13 868
4		Regierungsbezirk Darmstadt	01.5	646	147 395	5 733	153 129
4		Regierungsbezirk Darmstadt	01.6	262	51 764	503	52 267
4		Regierungsbezirk Darmstadt	01.61	87	23 651	177	23 828
4		Regierungsbezirk Darmstadt	01.62	125	17 387	222	17 609
4		Regierungsbezirk Darmstadt	01.63	6	890	5	894
4		Regierungsbezirk Darmstadt	01.64	44	9 836	100	9 936
4		Regierungsbezirk Darmstadt	01.7	•	•	•	•
4		Regierungsbezirk Darmstadt	02	198	53 986	453	54 439
4		Regierungsbezirk Darmstadt	02.1	38	18 114	114	18 228
4		Regierungsbezirk Darmstadt	02.2	49	9 220	6	9 226
4		Regierungsbezirk Darmstadt	02.3	—	—	—	—
4		Regierungsbezirk Darmstadt	02.4	111	26 652	333	26 985
4		Regierungsbezirk Darmstadt	03	14	3 729	115	3 844
4		Regierungsbezirk Darmstadt	03.1	7	1 343	5	1 348
4		Regierungsbezirk Darmstadt	03.11	—	—	—	—
4		Regierungsbezirk Darmstadt	03.12	7	1 343	5	1 348
4		Regierungsbezirk Darmstadt	03.2	7	2 386	110	2 496
4		Regierungsbezirk Darmstadt	03.21	—	—	—	—
4		Regierungsbezirk Darmstadt	03.22	7	2 386	110	2 496
4		Regierungsbezirk Darmstadt	B	59	321 710	1 744	323 454
4		Regierungsbezirk Darmstadt	05	—	—	—	—
4		Regierungsbezirk Darmstadt	05.1	—	—	—	—
4		Regierungsbezirk Darmstadt	05.2	—	—	—	—
4		Regierungsbezirk Darmstadt	06	—	—	—	—
4		Regierungsbezirk Darmstadt	06.1	—	—	—	—
4		Regierungsbezirk Darmstadt	06.2	—	—	—	—
4		Regierungsbezirk Darmstadt	07	—	—	—	—
4		Regierungsbezirk Darmstadt	07.1	—	—	—	—
4		Regierungsbezirk Darmstadt	07.2	—	—	—	—
4		Regierungsbezirk Darmstadt	07.21	—	—	—	—
4		Regierungsbezirk Darmstadt	07.29	—	—	—	—
4		Regierungsbezirk Darmstadt	08	•	•	•	•
4		Regierungsbezirk Darmstadt	08.1	•	•	•	•
4		Regierungsbezirk Darmstadt	08.11	16	248 776	862	249 639
4		Regierungsbezirk Darmstadt	08.12	•	•	•	•
4		Regierungsbezirk Darmstadt	08.9	5	7 792	1	7 793
4		Regierungsbezirk Darmstadt	08.91	—	—	—	—
4		Regierungsbezirk Darmstadt	08.92	—	—	—	—
4		Regierungsbezirk Darmstadt	08.93	—	—	—	—

6. Umsatzsteuerpflichtige und steuerbarer Umsatz 2017 in den kreisfreien Städten, Landkreisen und Regierungsbezirken nach wirtschaftlicher Gliederung

Regierungs- bezirk	Kreisfreie Städte / Landkreise	Name	WZ 2008	Steuer- pflichtige	Steuerbarer Umsatz		
					Lieferungen und Leistungen	Inner- gemein- schaftliche Erwerbe	Insgesamt
				Anzahl	1000 Euro		
4		Regierungsbezirk Darmstadt	08.99	5	7 792	1	7 793
4		Regierungsbezirk Darmstadt	09
4		Regierungsbezirk Darmstadt	09.1	7	1 737	.	.
4		Regierungsbezirk Darmstadt	09.9
4		Regierungsbezirk Darmstadt	C	10 040	100 215 022	14 819 308	115 034 331
4		Regierungsbezirk Darmstadt	10	1 250	9 410 135	1 846 303	11 256 437
4		Regierungsbezirk Darmstadt	10.1	461	469 284	55 645	524 929
4		Regierungsbezirk Darmstadt	10.11	22	67 541	22 655	90 197
4		Regierungsbezirk Darmstadt	10.12
4		Regierungsbezirk Darmstadt	10.13
4		Regierungsbezirk Darmstadt	10.2
4		Regierungsbezirk Darmstadt	10.3	26	797 715	227 826	1 025 540
4		Regierungsbezirk Darmstadt	10.31	3	6 965	617	7 582
4		Regierungsbezirk Darmstadt	10.32
4		Regierungsbezirk Darmstadt	10.39
4		Regierungsbezirk Darmstadt	10.4
4		Regierungsbezirk Darmstadt	10.41
4		Regierungsbezirk Darmstadt	10.42	—	—	—	—
4		Regierungsbezirk Darmstadt	10.5	36	431 397	57 428	488 825
4		Regierungsbezirk Darmstadt	10.51	16	423 377	57 043	480 420
4		Regierungsbezirk Darmstadt	10.52	20	8 020	385	8 405
4		Regierungsbezirk Darmstadt	10.6	9	35 698	379	36 077
4		Regierungsbezirk Darmstadt	10.61	9	35 698	379	36 077
4		Regierungsbezirk Darmstadt	10.62	—	—	—	—
4		Regierungsbezirk Darmstadt	10.7	570	597 907	3 262	601 170
4		Regierungsbezirk Darmstadt	10.71	548	564 319	2 448	566 767
4		Regierungsbezirk Darmstadt	10.72
4		Regierungsbezirk Darmstadt	10.73
4		Regierungsbezirk Darmstadt	10.8	117	7 047 726	1 494 083	8 541 809
4		Regierungsbezirk Darmstadt	10.81
4		Regierungsbezirk Darmstadt	10.82
4		Regierungsbezirk Darmstadt	10.83	16	13 725	277	14 001
4		Regierungsbezirk Darmstadt	10.84
4		Regierungsbezirk Darmstadt	10.85	9	24 707	1 517	26 225
4		Regierungsbezirk Darmstadt	10.86
4		Regierungsbezirk Darmstadt	10.89	47	212 527	61 280	273 807
4		Regierungsbezirk Darmstadt	10.9
4		Regierungsbezirk Darmstadt	10.91
4		Regierungsbezirk Darmstadt	10.92	13	6 155	62	6 217
4		Regierungsbezirk Darmstadt	11	134	2 345 170	111 983	2 457 153
4		Regierungsbezirk Darmstadt	11.01	25	27 251	2 546	29 797
4		Regierungsbezirk Darmstadt	11.02
4		Regierungsbezirk Darmstadt	11.03	35	34 067	3 226	37 293
4		Regierungsbezirk Darmstadt	11.04
4		Regierungsbezirk Darmstadt	11.05
4		Regierungsbezirk Darmstadt	11.06
4		Regierungsbezirk Darmstadt	11.07
4		Regierungsbezirk Darmstadt	12
4		Regierungsbezirk Darmstadt	13	233	222 648	19 172	241 820
4		Regierungsbezirk Darmstadt	13.1	3	303	28	330
4		Regierungsbezirk Darmstadt	13.2	13	7 925	379	8 305
4		Regierungsbezirk Darmstadt	13.3	108	77 233	8 606	85 839
4		Regierungsbezirk Darmstadt	13.9	109	137 186	10 159	147 346
4		Regierungsbezirk Darmstadt	13.91
4		Regierungsbezirk Darmstadt	13.92	38	12 654	1 599	14 254
4		Regierungsbezirk Darmstadt	13.93
4		Regierungsbezirk Darmstadt	13.94
4		Regierungsbezirk Darmstadt	13.95	—	—	—	—
4		Regierungsbezirk Darmstadt	13.96
4		Regierungsbezirk Darmstadt	13.99	33	30 849	2 358	33 206
4		Regierungsbezirk Darmstadt	14	163	49 515	6 743	56 258
4		Regierungsbezirk Darmstadt	14.1	144	46 561	6 521	53 082
4		Regierungsbezirk Darmstadt	14.11
4		Regierungsbezirk Darmstadt	14.12	5	7 012	619	7 631
4		Regierungsbezirk Darmstadt	14.13	90	13 726	1 394	15 120

6. Umsatzsteuerpflichtige und steuerbarer Umsatz 2017 in den kreisfreien Städten, Landkreisen und Regierungsbezirken nach wirtschaftlicher Gliederung

Regierungs- bezirk	Kreisfreie Städte / Landkreise	Name	WZ 2008	Steuer- pflichtige	Steuerbarer Umsatz		
					Lieferungen und Leistungen	Inner- gemein- schaftliche Erwerbe	Insgesamt
				Anzahl	1000 Euro		
4		Regierungsbezirk Darmstadt	14.14
4		Regierungsbezirk Darmstadt	14.19	34	18 139	3 361	21 500
4		Regierungsbezirk Darmstadt	14.2
4		Regierungsbezirk Darmstadt	14.3
4		Regierungsbezirk Darmstadt	14.31
4		Regierungsbezirk Darmstadt	14.39
4		Regierungsbezirk Darmstadt	15	107	134 038	9 600	143 638
4		Regierungsbezirk Darmstadt	15.1	77	125 398	8 184	133 582
4		Regierungsbezirk Darmstadt	15.11
4		Regierungsbezirk Darmstadt	15.12
4		Regierungsbezirk Darmstadt	15.2	30	8 640	1 416	10 056
4		Regierungsbezirk Darmstadt	16	556	384 306	18 504	402 810
4		Regierungsbezirk Darmstadt	16.1	76	34 551	1 401	35 951
4		Regierungsbezirk Darmstadt	16.2	480	349 755	17 103	366 858
4		Regierungsbezirk Darmstadt	16.21	16	59 081	2 330	61 412
4		Regierungsbezirk Darmstadt	16.22	—	—	—	—
4		Regierungsbezirk Darmstadt	16.23	356	165 990	1 724	167 714
4		Regierungsbezirk Darmstadt	16.24	33	94 724	9 695	104 419
4		Regierungsbezirk Darmstadt	16.29	75	29 960	3 353	33 313
4		Regierungsbezirk Darmstadt	17	123	770 291	85 537	855 828
4		Regierungsbezirk Darmstadt	17.1	29	91 188	8 588	99 776
4		Regierungsbezirk Darmstadt	17.11
4		Regierungsbezirk Darmstadt	17.12
4		Regierungsbezirk Darmstadt	17.2	94	679 103	76 949	756 052
4		Regierungsbezirk Darmstadt	17.21	41	563 868	59 134	623 003
4		Regierungsbezirk Darmstadt	17.22
4		Regierungsbezirk Darmstadt	17.23
4		Regierungsbezirk Darmstadt	17.24	—	—	—	—
4		Regierungsbezirk Darmstadt	17.29	17	79 289	13 289	92 578
4		Regierungsbezirk Darmstadt	18	705	771 065	26 218	797 283
4		Regierungsbezirk Darmstadt	18.1	660	742 017	24 723	766 739
4		Regierungsbezirk Darmstadt	18.11	42	195 362	5 674	201 037
4		Regierungsbezirk Darmstadt	18.12	397	449 368	17 397	466 765
4		Regierungsbezirk Darmstadt	18.13	173	67 361	1 047	68 408
4		Regierungsbezirk Darmstadt	18.14	48	29 926	604	30 530
4		Regierungsbezirk Darmstadt	18.2	45	29 049	1 495	30 544
4		Regierungsbezirk Darmstadt	19
4		Regierungsbezirk Darmstadt	19.1	—	—	—	—
4		Regierungsbezirk Darmstadt	19.2
4		Regierungsbezirk Darmstadt	20	263	15 658 319	1 852 181	17 510 499
4		Regierungsbezirk Darmstadt	20.1	85	10 085 978	1 471 417	11 557 395
4		Regierungsbezirk Darmstadt	20.11
4		Regierungsbezirk Darmstadt	20.12
4		Regierungsbezirk Darmstadt	20.13	14	506 266	42 267	548 533
4		Regierungsbezirk Darmstadt	20.14	18	5 508 490	637 359	6 145 848
4		Regierungsbezirk Darmstadt	20.15
4		Regierungsbezirk Darmstadt	20.16	28	3 338 819	533 877	3 872 696
4		Regierungsbezirk Darmstadt	20.17
4		Regierungsbezirk Darmstadt	20.2
4		Regierungsbezirk Darmstadt	20.3	19	945 064	115 147	1 060 212
4		Regierungsbezirk Darmstadt	20.4	86	3 071 666	71 901	3 143 566
4		Regierungsbezirk Darmstadt	20.41
4		Regierungsbezirk Darmstadt	20.42
4		Regierungsbezirk Darmstadt	20.5	63	1 421 621	155 400	1 577 021
4		Regierungsbezirk Darmstadt	20.51
4		Regierungsbezirk Darmstadt	20.52
4		Regierungsbezirk Darmstadt	20.53
4		Regierungsbezirk Darmstadt	20.59
4		Regierungsbezirk Darmstadt	20.6
4		Regierungsbezirk Darmstadt	21	76	19 765 218	2 463 234	22 228 452
4		Regierungsbezirk Darmstadt	21.1
4		Regierungsbezirk Darmstadt	21.2
4		Regierungsbezirk Darmstadt	22	347	5 466 989	836 621	6 303 610
4		Regierungsbezirk Darmstadt	22.1	66	3 271 679	486 860	3 758 539
4		Regierungsbezirk Darmstadt	22.11

6. Umsatzsteuerpflichtige und steuerbarer Umsatz 2017 in den kreisfreien Städten, Landkreisen und Regierungsbezirken nach wirtschaftlicher Gliederung

Regierungs- bezirk	Kreisfreie Städte / Landkreise	Name	WZ 2008	Steuer- pflichtige	Steuerbarer Umsatz		
					Lieferungen und Leistungen	Inner- gemein- schaftliche Erwerbe	Insgesamt
				Anzahl	1000 Euro		
4		Regierungsbezirk Darmstadt	22.19
4		Regierungsbezirk Darmstadt	22.2	281	2 195 310	349 761	2 545 070
4		Regierungsbezirk Darmstadt	22.21	54	774 880	139 851	914 732
4		Regierungsbezirk Darmstadt	22.22	47	399 727	82 623	482 350
4		Regierungsbezirk Darmstadt	22.23	62	134 278	8 301	142 579
4		Regierungsbezirk Darmstadt	22.29	118	886 425	118 985	1 005 410
4		Regierungsbezirk Darmstadt	23	465	2 734 973	138 837	2 873 809
4		Regierungsbezirk Darmstadt	23.1	48	443 109	20 865	463 975
4		Regierungsbezirk Darmstadt	23.11
4		Regierungsbezirk Darmstadt	23.12
4		Regierungsbezirk Darmstadt	23.13	4	411	.	.
4		Regierungsbezirk Darmstadt	23.14	6	4 162	109	4 271
4		Regierungsbezirk Darmstadt	23.19
4		Regierungsbezirk Darmstadt	23.2
4		Regierungsbezirk Darmstadt	23.3	19	35 567	18	35 585
4		Regierungsbezirk Darmstadt	23.31
4		Regierungsbezirk Darmstadt	23.32
4		Regierungsbezirk Darmstadt	23.4
4		Regierungsbezirk Darmstadt	23.41	17	2 852	246	3 097
4		Regierungsbezirk Darmstadt	23.42	12	3 894	2	3 896
4		Regierungsbezirk Darmstadt	23.43
4		Regierungsbezirk Darmstadt	23.44
4		Regierungsbezirk Darmstadt	23.49
4		Regierungsbezirk Darmstadt	23.5
4		Regierungsbezirk Darmstadt	23.51
4		Regierungsbezirk Darmstadt	23.52	—	—	—	—
4		Regierungsbezirk Darmstadt	23.6	88	942 815	46 998	989 813
4		Regierungsbezirk Darmstadt	23.61	47	504 169	33 460	537 629
4		Regierungsbezirk Darmstadt	23.62
4		Regierungsbezirk Darmstadt	23.63	19	273 843	5 237	279 080
4		Regierungsbezirk Darmstadt	23.64	9	1 231	.	.
4		Regierungsbezirk Darmstadt	23.65
4		Regierungsbezirk Darmstadt	23.69
4		Regierungsbezirk Darmstadt	23.7	249	103 707	4 039	107 746
4		Regierungsbezirk Darmstadt	23.9	18	74 043	2 356	76 399
4		Regierungsbezirk Darmstadt	23.91
4		Regierungsbezirk Darmstadt	23.99
4		Regierungsbezirk Darmstadt	24	91	1 516 112	63 621	1 579 732
4		Regierungsbezirk Darmstadt	24.1
4		Regierungsbezirk Darmstadt	24.2	18	34 768	1 465	36 233
4		Regierungsbezirk Darmstadt	24.3
4		Regierungsbezirk Darmstadt	24.31
4		Regierungsbezirk Darmstadt	24.32
4		Regierungsbezirk Darmstadt	24.33
4		Regierungsbezirk Darmstadt	24.34
4		Regierungsbezirk Darmstadt	24.4	28	1 433 210	61 040	1 494 250
4		Regierungsbezirk Darmstadt	24.41	13	1 017 597	18 740	1 036 337
4		Regierungsbezirk Darmstadt	24.42
4		Regierungsbezirk Darmstadt	24.43
4		Regierungsbezirk Darmstadt	24.44
4		Regierungsbezirk Darmstadt	24.45
4		Regierungsbezirk Darmstadt	24.46	—	—	—	—
4		Regierungsbezirk Darmstadt	24.5	13	27 002	778	27 780
4		Regierungsbezirk Darmstadt	24.51
4		Regierungsbezirk Darmstadt	24.52
4		Regierungsbezirk Darmstadt	24.53	10	15 322	198	15 520
4		Regierungsbezirk Darmstadt	24.54
4		Regierungsbezirk Darmstadt	25	1 545	3 453 706	300 692	3 754 398
4		Regierungsbezirk Darmstadt	25.1	294	588 874	47 252	636 125
4		Regierungsbezirk Darmstadt	25.11	188	357 415	26 723	384 138
4		Regierungsbezirk Darmstadt	25.12	106	231 459	20 529	251 988
4		Regierungsbezirk Darmstadt	25.2	17	26 510	1 036	27 546
4		Regierungsbezirk Darmstadt	25.21	11	22 615	596	23 210
4		Regierungsbezirk Darmstadt	25.29	6	3 895	440	4 335
4		Regierungsbezirk Darmstadt	25.3	3	1 067	0	1 067

6. Umsatzsteuerpflichtige und steuerbarer Umsatz 2017 in den kreisfreien Städten, Landkreisen und Regierungsbezirken nach wirtschaftlicher Gliederung

Regierungs- bezirk	Kreisfreie Städte / Landkreise	Name	WZ 2008	Steuer- pflichtige	Steuerbarer Umsatz		
					Lieferungen und Leistungen	Inner- gemein- schaftliche Erwerbe	Insgesamt
				Anzahl	1000 Euro		
4		Regierungsbezirk Darmstadt	25.4	8	1 153	22	1 176
4		Regierungsbezirk Darmstadt	25.5	60	706 574	50 022	756 596
4		Regierungsbezirk Darmstadt	25.6	851	853 789	11 597	865 385
4		Regierungsbezirk Darmstadt	25.61	100	358 080	5 742	363 822
4		Regierungsbezirk Darmstadt	25.62	751	495 709	5 854	501 563
4		Regierungsbezirk Darmstadt	25.7	161	440 868	103 814	544 683
4		Regierungsbezirk Darmstadt	25.71
4		Regierungsbezirk Darmstadt	25.72
4		Regierungsbezirk Darmstadt	25.73
4		Regierungsbezirk Darmstadt	25.73.1
4		Regierungsbezirk Darmstadt	25.73.2
4		Regierungsbezirk Darmstadt	25.73.3	32	58 186	3 050	61 236
4		Regierungsbezirk Darmstadt	25.73.4	—	—	—	—
4		Regierungsbezirk Darmstadt	25.73.5	34	228 711	81 722	310 432
4		Regierungsbezirk Darmstadt	25.9	151	834 871	86 949	921 820
4		Regierungsbezirk Darmstadt	25.91
4		Regierungsbezirk Darmstadt	25.92
4		Regierungsbezirk Darmstadt	25.93	13	55 279	1 862	57 141
4		Regierungsbezirk Darmstadt	25.94	8	208 719	13 794	222 513
4		Regierungsbezirk Darmstadt	25.99	113	496 746	58 664	555 410
4		Regierungsbezirk Darmstadt	26	784	6 595 336	524 370	7 119 705
4		Regierungsbezirk Darmstadt	26.1	143	735 073	228 324	963 397
4		Regierungsbezirk Darmstadt	26.11	133	722 195	227 838	950 033
4		Regierungsbezirk Darmstadt	26.11.1	25	49 362	20 557	69 918
4		Regierungsbezirk Darmstadt	26.11.9	108	672 833	207 282	880 115
4		Regierungsbezirk Darmstadt	26.12	10	12 878	486	13 364
4		Regierungsbezirk Darmstadt	26.2	160	1 958 354	11 916	1 970 269
4		Regierungsbezirk Darmstadt	26.3	126	1 088 328	23 262	1 111 590
4		Regierungsbezirk Darmstadt	26.4	42	285 040	40 380	325 420
4		Regierungsbezirk Darmstadt	26.5	211	2 247 330	200 496	2 447 826
4		Regierungsbezirk Darmstadt	26.51
4		Regierungsbezirk Darmstadt	26.51.1	179	1 883 315	184 262	2 067 577
4		Regierungsbezirk Darmstadt	26.51.2
4		Regierungsbezirk Darmstadt	26.51.3
4		Regierungsbezirk Darmstadt	26.52
4		Regierungsbezirk Darmstadt	26.6	41	70 071	9 453	79 524
4		Regierungsbezirk Darmstadt	26.7	54	208 538	10 522	219 060
4		Regierungsbezirk Darmstadt	26.8	7	2 602	19	2 621
4		Regierungsbezirk Darmstadt	27	318	4 135 112	796 249	4 931 360
4		Regierungsbezirk Darmstadt	27.1	86	1 837 324	193 443	2 030 767
4		Regierungsbezirk Darmstadt	27.11	55	228 666	10 680	239 345
4		Regierungsbezirk Darmstadt	27.12	31	1 608 658	182 764	1 791 422
4		Regierungsbezirk Darmstadt	27.2
4		Regierungsbezirk Darmstadt	27.3
4		Regierungsbezirk Darmstadt	27.31	—	—	—	—
4		Regierungsbezirk Darmstadt	27.32	21	643 016	105 395	748 410
4		Regierungsbezirk Darmstadt	27.33
4		Regierungsbezirk Darmstadt	27.4	55	53 022	3 119	56 142
4		Regierungsbezirk Darmstadt	27.5
4		Regierungsbezirk Darmstadt	27.51
4		Regierungsbezirk Darmstadt	27.52
4		Regierungsbezirk Darmstadt	27.9	92	271 018	58 649	329 667
4		Regierungsbezirk Darmstadt	28	852	7 358 796	994 412	8 353 208
4		Regierungsbezirk Darmstadt	28.1	141	1 027 415	73 472	1 100 887
4		Regierungsbezirk Darmstadt	28.11
4		Regierungsbezirk Darmstadt	28.12	17	98 547	10 935	109 482
4		Regierungsbezirk Darmstadt	28.13	37	152 547	7 787	160 333
4		Regierungsbezirk Darmstadt	28.14	33	345 213	17 135	362 348
4		Regierungsbezirk Darmstadt	28.15
4		Regierungsbezirk Darmstadt	28.2	355	4 621 367	792 475	5 413 842
4		Regierungsbezirk Darmstadt	28.21
4		Regierungsbezirk Darmstadt	28.21.1
4		Regierungsbezirk Darmstadt	28.21.9
4		Regierungsbezirk Darmstadt	28.22
4		Regierungsbezirk Darmstadt	28.23	26	96 741	12 106	108 847

6. Umsatzsteuerpflichtige und steuerbarer Umsatz 2017 in den kreisfreien Städten, Landkreisen und Regierungsbezirken nach wirtschaftlicher Gliederung

Regierungs- bezirk	Kreisfreie Städte / Landkreise	Name	WZ 2008	Steuer- pflichtige	Steuerbarer Umsatz		
					Lieferungen und Leistungen	Inner- gemein- schaftliche Erwerbe	Insgesamt
				Anzahl	1000 Euro		
4		Regierungsbezirk Darmstadt	28.24	65	77 765	2 167	79 932
4		Regierungsbezirk Darmstadt	28.25	67	161 567	18 993	180 559
4		Regierungsbezirk Darmstadt	28.29	115	946 898	67 403	1 014 301
4		Regierungsbezirk Darmstadt	28.3	15	69 272	21 635	90 907
4		Regierungsbezirk Darmstadt	28.4	69	488 499	40 469	528 968
4		Regierungsbezirk Darmstadt	28.41	39	341 975	33 139	375 114
4		Regierungsbezirk Darmstadt	28.49	30	146 524	7 330	153 854
4		Regierungsbezirk Darmstadt	28.9	272	1 152 243	66 361	1 218 604
4		Regierungsbezirk Darmstadt	28.91
4		Regierungsbezirk Darmstadt	28.92	20	77 150	5 852	83 002
4		Regierungsbezirk Darmstadt	28.92.1
4		Regierungsbezirk Darmstadt	28.92.2
4		Regierungsbezirk Darmstadt	28.93	29	85 949	4 639	90 588
4		Regierungsbezirk Darmstadt	28.94	24	356 405	18 171	374 576
4		Regierungsbezirk Darmstadt	28.95	5	97 232	4 595	101 827
4		Regierungsbezirk Darmstadt	28.96
4		Regierungsbezirk Darmstadt	28.99	177	485 598	29 697	515 295
4		Regierungsbezirk Darmstadt	29	152	15 621 268	4 376 944	19 998 212
4		Regierungsbezirk Darmstadt	29.1
4		Regierungsbezirk Darmstadt	29.10.1
4		Regierungsbezirk Darmstadt	29.10.2
4		Regierungsbezirk Darmstadt	29.2
4		Regierungsbezirk Darmstadt	29.3	80	4 039 879	1 117 746	5 157 626
4		Regierungsbezirk Darmstadt	29.31
4		Regierungsbezirk Darmstadt	29.32
4		Regierungsbezirk Darmstadt	30	52	293 941	42 705	336 646
4		Regierungsbezirk Darmstadt	30.1
4		Regierungsbezirk Darmstadt	30.11
4		Regierungsbezirk Darmstadt	30.12	9	4 379	87	4 465
4		Regierungsbezirk Darmstadt	30.2
4		Regierungsbezirk Darmstadt	30.20.1
4		Regierungsbezirk Darmstadt	30.20.2
4		Regierungsbezirk Darmstadt	30.3
4		Regierungsbezirk Darmstadt	30.4	—	—	—	—
4		Regierungsbezirk Darmstadt	30.9	31	118 841	28 008	146 849
4		Regierungsbezirk Darmstadt	30.91
4		Regierungsbezirk Darmstadt	30.92	21	102 529	27 516	130 045
4		Regierungsbezirk Darmstadt	30.99
4		Regierungsbezirk Darmstadt	31	348	564 825	78 580	643 405
4		Regierungsbezirk Darmstadt	31.01	47	278 387	20 910	299 296
4		Regierungsbezirk Darmstadt	31.02
4		Regierungsbezirk Darmstadt	31.03
4		Regierungsbezirk Darmstadt	31.09	250	253 960	56 996	310 956
4		Regierungsbezirk Darmstadt	31.09.1	32	8 963	361	9 324
4		Regierungsbezirk Darmstadt	31.09.9	218	244 997	56 635	301 632
4		Regierungsbezirk Darmstadt	32	940	2 370 882	189 965	2 560 846
4		Regierungsbezirk Darmstadt	32.1	170	38 407	1 482	39 889
4		Regierungsbezirk Darmstadt	32.11
4		Regierungsbezirk Darmstadt	32.12	144	34 725	1 370	36 095
4		Regierungsbezirk Darmstadt	32.13
4		Regierungsbezirk Darmstadt	32.2	51	35 455	847	36 303
4		Regierungsbezirk Darmstadt	32.3	17	16 829	1 545	18 374
4		Regierungsbezirk Darmstadt	32.4	46	55 182	5 986	61 168
4		Regierungsbezirk Darmstadt	32.5	538	2 094 730	175 041	2 269 771
4		Regierungsbezirk Darmstadt	32.50.1	132	1 715 051	171 944	1 886 995
4		Regierungsbezirk Darmstadt	32.50.2	82	93 755	832	94 587
4		Regierungsbezirk Darmstadt	32.50.3	324	285 924	2 266	288 190
4		Regierungsbezirk Darmstadt	32.9	118	130 278	5 064	135 341
4		Regierungsbezirk Darmstadt	32.91
4		Regierungsbezirk Darmstadt	32.99
4		Regierungsbezirk Darmstadt	33	525	521 358	28 617	549 975
4		Regierungsbezirk Darmstadt	33.1	343	233 868	20 380	254 248
4		Regierungsbezirk Darmstadt	33.11	22	33 201	1 089	34 290
4		Regierungsbezirk Darmstadt	33.12	153	97 739	1 932	99 672
4		Regierungsbezirk Darmstadt	33.13	22	9 646	796	10 441

6. Umsatzsteuerpflichtige und steuerbarer Umsatz 2017 in den kreisfreien Städten, Landkreisen und Regierungsbezirken nach wirtschaftlicher Gliederung

Regierungs- bezirk	Kreisfreie Städte / Landkreise	Name	WZ 2008	Steuer- pflichtige	Steuerbarer Umsatz		
					Lieferungen und Leistungen	Inner- gemein- schaftliche Erwerbe	Insgesamt
				Anzahl	1000 Euro		
4		Regierungsbezirk Darmstadt	33.14
4		Regierungsbezirk Darmstadt	33.15
4		Regierungsbezirk Darmstadt	33.16	14	61 308	15 345	76 653
4		Regierungsbezirk Darmstadt	33.17	100	15 546	522	16 068
4		Regierungsbezirk Darmstadt	33.19	10	8 063	437	8 499
4		Regierungsbezirk Darmstadt	33.2	182	287 490	8 237	295 727
4		Regierungsbezirk Darmstadt	D	1 422	12 978 451	25 268	13 003 719
4		Regierungsbezirk Darmstadt	35	1 422	12 978 451	25 268	13 003 719
4		Regierungsbezirk Darmstadt	35.1
4		Regierungsbezirk Darmstadt	35.11	1 248	2 368 770	23 395	2 392 165
4		Regierungsbezirk Darmstadt	35.11.1	126	18 992	1 229	20 221
4		Regierungsbezirk Darmstadt	35.11.2	355	1 880 455	21 231	1 901 685
4		Regierungsbezirk Darmstadt	35.11.3	767	469 323	935	470 259
4		Regierungsbezirk Darmstadt	35.12
4		Regierungsbezirk Darmstadt	35.13	46	4 211 140	1 657	4 212 797
4		Regierungsbezirk Darmstadt	35.14	33	3 463 045	76	3 463 121
4		Regierungsbezirk Darmstadt	35.2
4		Regierungsbezirk Darmstadt	35.21	38	456 500	110	456 609
4		Regierungsbezirk Darmstadt	35.21.1
4		Regierungsbezirk Darmstadt	35.21.2	17	434 715	34	434 749
4		Regierungsbezirk Darmstadt	35.21.3
4		Regierungsbezirk Darmstadt	35.22
4		Regierungsbezirk Darmstadt	35.23
4		Regierungsbezirk Darmstadt	35.3	39	100 628	24	100 652
4		Regierungsbezirk Darmstadt	E	503	2 440 241	46 259	2 486 500
4		Regierungsbezirk Darmstadt	36	160	451 124	573	451 697
4		Regierungsbezirk Darmstadt	36.00.1	14	64 020	.	.
4		Regierungsbezirk Darmstadt	36.00.2	128	355 388	570	355 958
4		Regierungsbezirk Darmstadt	36.00.3	18	31 716	.	.
4		Regierungsbezirk Darmstadt	37	57	59 051	463	59 514
4		Regierungsbezirk Darmstadt	37.00.1	51	57 943	463	58 406
4		Regierungsbezirk Darmstadt	37.00.2	6	1 107	0	1 107
4		Regierungsbezirk Darmstadt	38	249	1 888 800	45 216	1 934 016
4		Regierungsbezirk Darmstadt	38.1	86	573 875	1 051	574 926
4		Regierungsbezirk Darmstadt	38.11	86	573 875	1 051	574 926
4		Regierungsbezirk Darmstadt	38.12	—	—	—	—
4		Regierungsbezirk Darmstadt	38.2	75	710 282	3 520	713 803
4		Regierungsbezirk Darmstadt	38.21
4		Regierungsbezirk Darmstadt	38.22
4		Regierungsbezirk Darmstadt	38.3	88	604 642	40 646	645 288
4		Regierungsbezirk Darmstadt	38.31	22	10 893	236	11 129
4		Regierungsbezirk Darmstadt	38.32	66	593 749	40 410	634 159
4		Regierungsbezirk Darmstadt	39	37	41 267	7	41 274
4		Regierungsbezirk Darmstadt	F	16 112	12 725 513	150 229	12 875 742
4		Regierungsbezirk Darmstadt	41	1 165	3 301 939	8 295	3 310 235
4		Regierungsbezirk Darmstadt	41.1	248	1 166 295	1 053	1 167 348
4		Regierungsbezirk Darmstadt	41.10.1	36	179 827	.	.
4		Regierungsbezirk Darmstadt	41.10.2	49	212 926	.	.
4		Regierungsbezirk Darmstadt	41.10.3	163	773 542	1 030	774 572
4		Regierungsbezirk Darmstadt	41.2	917	2 135 644	7 242	2 142 887
4		Regierungsbezirk Darmstadt	41.20.1	823	2 049 635	4 334	2 053 969
4		Regierungsbezirk Darmstadt	41.20.2	94	86 009	2 908	88 917
4		Regierungsbezirk Darmstadt	42	310	1 037 416	34 668	1 072 084
4		Regierungsbezirk Darmstadt	42.1	112	723 121	32 893	756 014
4		Regierungsbezirk Darmstadt	42.11
4		Regierungsbezirk Darmstadt	42.12
4		Regierungsbezirk Darmstadt	42.13
4		Regierungsbezirk Darmstadt	42.2	97	205 122	369	205 491
4		Regierungsbezirk Darmstadt	42.21	70	187 349	316	187 665
4		Regierungsbezirk Darmstadt	42.22	27	17 773	53	17 826
4		Regierungsbezirk Darmstadt	42.9	101	109 173	1 406	110 580
4		Regierungsbezirk Darmstadt	42.91	17	11 809	1 081	12 890
4		Regierungsbezirk Darmstadt	42.99	84	97 365	325	97 689
4		Regierungsbezirk Darmstadt	43	14 637	8 386 158	107 266	8 493 423
4		Regierungsbezirk Darmstadt	43.1	408	375 614	1 066	376 679

6. Umsatzsteuerpflichtige und steuerbarer Umsatz 2017 in den kreisfreien Städten, Landkreisen und Regierungsbezirken nach wirtschaftlicher Gliederung

Regierungs- bezirk	Kreisfreie Städte / Landkreise	Name	WZ 2008	Steuer- pflichtige	Steuerbarer Umsatz		
					Lieferungen und Leistungen	Inner- gemein- schaftliche Erwerbe	Insgesamt
				Anzahl	1000 Euro		
4		Regierungsbezirk Darmstadt	43.11	250	191 398	623	192 021
4		Regierungsbezirk Darmstadt	43.12	153	180 893	•	•
4		Regierungsbezirk Darmstadt	43.13	5	3 323	•	•
4		Regierungsbezirk Darmstadt	43.2	6 084	4 079 074	54 851	4 133 925
4		Regierungsbezirk Darmstadt	43.21	1 525	1 561 926	17 051	1 578 977
4		Regierungsbezirk Darmstadt	43.22	1 912	1 666 575	14 256	1 680 831
4		Regierungsbezirk Darmstadt	43.29	2 647	850 573	23 544	874 117
4		Regierungsbezirk Darmstadt	43.29.1	2 115	569 463	5 124	574 586
4		Regierungsbezirk Darmstadt	43.29.9	532	281 110	18 420	299 530
4		Regierungsbezirk Darmstadt	43.3	5 141	1 889 715	16 124	1 905 840
4		Regierungsbezirk Darmstadt	43.31	258	187 183	438	187 621
4		Regierungsbezirk Darmstadt	43.32	1 007	382 753	5 317	388 070
4		Regierungsbezirk Darmstadt	43.33	2 054	482 885	6 834	489 719
4		Regierungsbezirk Darmstadt	43.34	1 300	572 703	769	573 471
4		Regierungsbezirk Darmstadt	43.34.1	1 214	529 374	509	529 883
4		Regierungsbezirk Darmstadt	43.34.2	86	43 328	260	43 588
4		Regierungsbezirk Darmstadt	43.39	522	264 192	2 766	266 958
4		Regierungsbezirk Darmstadt	43.9	3 004	2 041 755	35 225	2 076 980
4		Regierungsbezirk Darmstadt	43.91	934	570 578	2 243	572 821
4		Regierungsbezirk Darmstadt	43.91.1	530	401 138	1 067	402 206
4		Regierungsbezirk Darmstadt	43.91.2	404	169 440	1 175	170 615
4		Regierungsbezirk Darmstadt	43.99	2 070	1 471 177	32 982	1 504 159
4		Regierungsbezirk Darmstadt	43.99.1	169	91 004	382	91 386
4		Regierungsbezirk Darmstadt	43.99.2	43	41 128	10 779	51 907
4		Regierungsbezirk Darmstadt	43.99.9	1 858	1 339 045	21 821	1 360 866
4		Regierungsbezirk Darmstadt	G	28 520	122 394 497	27 343 843	149 738 340
4		Regierungsbezirk Darmstadt	45	4 788	25 269 740	10 373 259	35 642 999
4		Regierungsbezirk Darmstadt	45.1	1 844	21 200 556	9 614 899	30 815 455
4		Regierungsbezirk Darmstadt	45.11	1 764	21 028 492	9 602 183	30 630 675
4		Regierungsbezirk Darmstadt	45.19	80	172 064	12 716	184 780
4		Regierungsbezirk Darmstadt	45.2	1 731	925 934	39 499	965 433
4		Regierungsbezirk Darmstadt	45.20.1	211	102 198	763	102 960
4		Regierungsbezirk Darmstadt	45.20.2	148	40 816	66	40 882
4		Regierungsbezirk Darmstadt	45.20.3	1 312	692 932	12 702	705 634
4		Regierungsbezirk Darmstadt	45.20.4	60	89 988	25 969	115 957
4		Regierungsbezirk Darmstadt	45.3	1 016	2 709 345	433 588	3 142 933
4		Regierungsbezirk Darmstadt	45.31	214	2 265 247	404 487	2 669 734
4		Regierungsbezirk Darmstadt	45.32	802	444 098	29 101	473 198
4		Regierungsbezirk Darmstadt	45.4	197	433 905	285 273	719 179
4		Regierungsbezirk Darmstadt	46	8 246	84 366 304	15 736 512	100 102 817
4		Regierungsbezirk Darmstadt	46.1	2 832	920 790	78 305	999 095
4		Regierungsbezirk Darmstadt	46.11	64	20 591	2 869	23 459
4		Regierungsbezirk Darmstadt	46.12	62	22 682	1 635	24 317
4		Regierungsbezirk Darmstadt	46.13	212	59 576	2 311	61 887
4		Regierungsbezirk Darmstadt	46.13.1	35	9 152	44	9 196
4		Regierungsbezirk Darmstadt	46.13.2	177	50 424	2 267	52 691
4		Regierungsbezirk Darmstadt	46.14	546	236 855	21 771	258 626
4		Regierungsbezirk Darmstadt	46.15	287	77 076	4 877	81 954
4		Regierungsbezirk Darmstadt	46.16	292	78 758	8 745	87 503
4		Regierungsbezirk Darmstadt	46.17	153	50 045	3 839	53 884
4		Regierungsbezirk Darmstadt	46.18	928	296 289	26 962	323 251
4		Regierungsbezirk Darmstadt	46.18.1	19	8 205	1 072	9 277
4		Regierungsbezirk Darmstadt	46.18.2	48	13 502	909	14 411
4		Regierungsbezirk Darmstadt	46.18.3	13	2 947	121	3 068
4		Regierungsbezirk Darmstadt	46.18.4	101	39 705	9 346	49 051
4		Regierungsbezirk Darmstadt	46.18.5	48	8 705	568	9 274
4		Regierungsbezirk Darmstadt	46.18.6	41	16 680	1 362	18 042
4		Regierungsbezirk Darmstadt	46.18.7	40	9 433	21	9 454
4		Regierungsbezirk Darmstadt	46.18.9	618	197 111	13 563	210 674
4		Regierungsbezirk Darmstadt	46.19	288	78 918	5 296	84 214
4		Regierungsbezirk Darmstadt	46.2	171	416 367	62 550	478 917
4		Regierungsbezirk Darmstadt	46.21	49	174 793	23 150	197 944
4		Regierungsbezirk Darmstadt	46.22	58	149 751	27 098	176 850
4		Regierungsbezirk Darmstadt	46.23	43	71 499	7 076	78 575
4		Regierungsbezirk Darmstadt	46.24	21	20 324	5 225	25 549

6. Umsatzsteuerpflichtige und steuerbarer Umsatz 2017 in den kreisfreien Städten, Landkreisen und Regierungsbezirken nach wirtschaftlicher Gliederung

Regierungs- bezirk	Kreisfreie Städte / Landkreise	Name	WZ 2008	Steuer- pflichtige	Steuerbarer Umsatz		
					Lieferungen und Leistungen	Inner- gemein- schaftliche Erwerbe	Insgesamt
				Anzahl	1000 Euro		
4		Regierungsbezirk Darmstadt	46.3	768	9 820 084	1 969 683	11 789 767
4		Regierungsbezirk Darmstadt	46.31	99	590 271	197 463	787 734
4		Regierungsbezirk Darmstadt	46.32
4		Regierungsbezirk Darmstadt	46.33	38	767 007	385 561	1 152 567
4		Regierungsbezirk Darmstadt	46.34	206	1 581 077	265 205	1 846 282
4		Regierungsbezirk Darmstadt	46.35	21	302 410	7 738	310 147
4		Regierungsbezirk Darmstadt	46.36	17	81 113	8 404	89 517
4		Regierungsbezirk Darmstadt	46.37	35	277 642	87 770	365 413
4		Regierungsbezirk Darmstadt	46.38	205	2 394 804	681 923	3 076 727
4		Regierungsbezirk Darmstadt	46.38.1	26	405 772	174 835	580 607
4		Regierungsbezirk Darmstadt	46.38.2	—	—	—	—
4		Regierungsbezirk Darmstadt	46.38.9	179	1 989 032	507 088	2 496 120
4		Regierungsbezirk Darmstadt	46.39
4		Regierungsbezirk Darmstadt	46.39.1
4		Regierungsbezirk Darmstadt	46.39.9
4		Regierungsbezirk Darmstadt	46.4	1 765	34 673 196	7 392 864	42 066 060
4		Regierungsbezirk Darmstadt	46.41	234	250 518	80 058	330 576
4		Regierungsbezirk Darmstadt	46.42	183	3 263 583	487 762	3 751 345
4		Regierungsbezirk Darmstadt	46.42.1
4		Regierungsbezirk Darmstadt	46.42.2
4		Regierungsbezirk Darmstadt	46.43	311	12 403 617	3 216 886	15 620 502
4		Regierungsbezirk Darmstadt	46.43.1	41	480 830	170 333	651 163
4		Regierungsbezirk Darmstadt	46.43.2	63	1 080 977	461 575	1 542 552
4		Regierungsbezirk Darmstadt	46.43.3	207	10 841 810	2 584 978	13 426 788
4		Regierungsbezirk Darmstadt	46.44	56	483 789	246 355	730 144
4		Regierungsbezirk Darmstadt	46.44.1	14	335 418	239 557	574 975
4		Regierungsbezirk Darmstadt	46.44.2	42	148 371	6 797	155 168
4		Regierungsbezirk Darmstadt	46.45	88	1 216 123	291 287	1 507 410
4		Regierungsbezirk Darmstadt	46.46	338	13 647 449	2 580 368	16 227 817
4		Regierungsbezirk Darmstadt	46.46.1	113	9 816 055	1 931 648	11 747 702
4		Regierungsbezirk Darmstadt	46.46.2	225	3 831 394	648 721	4 480 114
4		Regierungsbezirk Darmstadt	46.47	103	178 044	24 147	202 191
4		Regierungsbezirk Darmstadt	46.48	68	467 688	18 606	486 294
4		Regierungsbezirk Darmstadt	46.49	384	2 762 386	447 396	3 209 781
4		Regierungsbezirk Darmstadt	46.49.1	42	1 087 660	118 929	1 206 589
4		Regierungsbezirk Darmstadt	46.49.2	64	481 912	189 543	671 455
4		Regierungsbezirk Darmstadt	46.49.3	96	357 437	32 148	389 585
4		Regierungsbezirk Darmstadt	46.49.4	132	739 547	91 802	831 349
4		Regierungsbezirk Darmstadt	46.49.5	50	95 830	14 973	110 803
4		Regierungsbezirk Darmstadt	46.5	346	8 570 322	1 990 299	10 560 621
4		Regierungsbezirk Darmstadt	46.51	189	4 699 130	1 229 220	5 928 350
4		Regierungsbezirk Darmstadt	46.52	157	3 871 192	761 079	4 632 272
4		Regierungsbezirk Darmstadt	46.6	950	7 315 926	1 770 068	9 085 993
4		Regierungsbezirk Darmstadt	46.61	56	135 568	22 894	158 462
4		Regierungsbezirk Darmstadt	46.62	114	831 968	268 050	1 100 018
4		Regierungsbezirk Darmstadt	46.63	67	313 186	68 049	381 235
4		Regierungsbezirk Darmstadt	46.64	11	14 737	7 386	22 123
4		Regierungsbezirk Darmstadt	46.65	26	88 964	20 908	109 873
4		Regierungsbezirk Darmstadt	46.66	101	484 242	159 516	643 758
4		Regierungsbezirk Darmstadt	46.69	575	5 447 261	1 223 263	6 670 524
4		Regierungsbezirk Darmstadt	46.7	1 143	21 078 783	2 222 160	23 300 943
4		Regierungsbezirk Darmstadt	46.71	66	814 409	16 705	831 114
4		Regierungsbezirk Darmstadt	46.71.1
4		Regierungsbezirk Darmstadt	46.71.2
4		Regierungsbezirk Darmstadt	46.72	98	12 475 843	794 207	13 270 050
4		Regierungsbezirk Darmstadt	46.73	410	2 061 888	113 041	2 174 929
4		Regierungsbezirk Darmstadt	46.73.1	55	262 279	8 611	270 890
4		Regierungsbezirk Darmstadt	46.73.2	38	75 107	6 916	82 023
4		Regierungsbezirk Darmstadt	46.73.3	40	35 472	3 046	38 518
4		Regierungsbezirk Darmstadt	46.73.4	210	1 292 785	70 911	1 363 695
4		Regierungsbezirk Darmstadt	46.73.5	9	46 826	885	47 711
4		Regierungsbezirk Darmstadt	46.73.6	20	270 811	3 808	274 619
4		Regierungsbezirk Darmstadt	46.73.7	27	52 786	15 189	67 975
4		Regierungsbezirk Darmstadt	46.73.8	11	25 823	3 675	29 499
4		Regierungsbezirk Darmstadt	46.74	258	1 037 753	322 585	1 360 338

6. Umsatzsteuerpflichtige und steuerbarer Umsatz 2017 in den kreisfreien Städten, Landkreisen und Regierungsbezirken nach wirtschaftlicher Gliederung

Regierungs- bezirk	Kreisfreie Städte / Landkreise	Name	WZ 2008	Steuer- pflichtige	Steuerbarer Umsatz		
					Lieferungen und Leistungen	Inner- gemein- schaftliche Erwerbe	Insgesamt
				Anzahl	1000 Euro		
4		Regierungsbezirk Darmstadt	46.74.1	149	360 211	39 568	399 778
4		Regierungsbezirk Darmstadt	46.74.2	52	413 999	212 516	626 515
4		Regierungsbezirk Darmstadt	46.74.3	57	263 543	70 501	334 045
4		Regierungsbezirk Darmstadt	46.75	169	3 534 655	715 451	4 250 106
4		Regierungsbezirk Darmstadt	46.76	29	813 643	223 941	1 037 584
4		Regierungsbezirk Darmstadt	46.77	113	340 590	36 231	376 821
4		Regierungsbezirk Darmstadt	46.9	271	1 570 836	250 583	1 821 420
4		Regierungsbezirk Darmstadt	47	15 486	12 758 453	1 234 071	13 992 525
4		Regierungsbezirk Darmstadt	47.1	1 856	2 056 368	94 600	2 150 968
4		Regierungsbezirk Darmstadt	47.11	916	1 382 682	58 720	1 441 402
4		Regierungsbezirk Darmstadt	47.19	940	673 686	35 880	709 566
4		Regierungsbezirk Darmstadt	47.2	1 965	852 279	44 384	896 663
4		Regierungsbezirk Darmstadt	47.21	340	158 198	7 351	165 549
4		Regierungsbezirk Darmstadt	47.22	129	68 594	12 056	80 650
4		Regierungsbezirk Darmstadt	47.23	33	7 799	1 066	8 865
4		Regierungsbezirk Darmstadt	47.24	365	112 103	585	112 688
4		Regierungsbezirk Darmstadt	47.25	435	196 195	8 654	204 850
4		Regierungsbezirk Darmstadt	47.26	95	50 691	1 305	51 996
4		Regierungsbezirk Darmstadt	47.29	568	258 699	13 367	272 065
4		Regierungsbezirk Darmstadt	47.3	424	606 875	85	606 960
4		Regierungsbezirk Darmstadt	47.30.1	353	473 785	63	473 848
4		Regierungsbezirk Darmstadt	47.30.2	71	133 090	22	133 112
4		Regierungsbezirk Darmstadt	47.4	924	1 259 152	527 238	1 786 391
4		Regierungsbezirk Darmstadt	47.41	396	806 200	501 670	1 307 870
4		Regierungsbezirk Darmstadt	47.42	231	163 901	8 236	172 137
4		Regierungsbezirk Darmstadt	47.43	297	289 051	17 333	306 383
4		Regierungsbezirk Darmstadt	47.5	2 552	1 293 898	94 204	1 388 102
4		Regierungsbezirk Darmstadt	47.51	502	134 790	16 451	151 241
4		Regierungsbezirk Darmstadt	47.52	633	351 040	15 991	367 030
4		Regierungsbezirk Darmstadt	47.52.1	328	162 996	8 354	171 350
4		Regierungsbezirk Darmstadt	47.52.3	305	188 043	7 637	195 680
4		Regierungsbezirk Darmstadt	47.53	232	93 392	4 876	98 268
4		Regierungsbezirk Darmstadt	47.54	512	226 837	4 965	231 802
4		Regierungsbezirk Darmstadt	47.59	673	487 839	51 922	539 760
4		Regierungsbezirk Darmstadt	47.59.1	373	383 263	43 974	427 237
4		Regierungsbezirk Darmstadt	47.59.2	43	12 131	2 170	14 301
4		Regierungsbezirk Darmstadt	47.59.3	94	23 321	1 416	24 737
4		Regierungsbezirk Darmstadt	47.59.9	163	69 123	4 362	73 485
4		Regierungsbezirk Darmstadt	47.6	1 462	762 118	49 022	811 140
4		Regierungsbezirk Darmstadt	47.61	180	194 605	2 272	196 878
4		Regierungsbezirk Darmstadt	47.62	658	174 777	1 700	176 477
4		Regierungsbezirk Darmstadt	47.62.1	383	80 726	156	80 882
4		Regierungsbezirk Darmstadt	47.62.2	275	94 051	1 544	95 595
4		Regierungsbezirk Darmstadt	47.63	28	8 962	155	9 117
4		Regierungsbezirk Darmstadt	47.64	441	329 281	40 886	370 166
4		Regierungsbezirk Darmstadt	47.64.1	242	157 634	10 407	168 040
4		Regierungsbezirk Darmstadt	47.64.2	199	171 647	30 479	202 126
4		Regierungsbezirk Darmstadt	47.65	155	54 493	4 010	58 502
4		Regierungsbezirk Darmstadt	47.7	4 719	4 574 337	248 723	4 823 060
4		Regierungsbezirk Darmstadt	47.71	699	407 506	72 535	480 041
4		Regierungsbezirk Darmstadt	47.72	199	324 810	80 727	405 537
4		Regierungsbezirk Darmstadt	47.72.1	139	260 141	64 071	324 212
4		Regierungsbezirk Darmstadt	47.72.2	60	64 669	16 656	81 325
4		Regierungsbezirk Darmstadt	47.73	746	2 359 416	9 741	2 369 157
4		Regierungsbezirk Darmstadt	47.74	227	226 127	7 046	233 173
4		Regierungsbezirk Darmstadt	47.75	264	145 706	12 457	158 163
4		Regierungsbezirk Darmstadt	47.76	686	212 068	14 953	227 021
4		Regierungsbezirk Darmstadt	47.76.1	581	172 470	12 597	185 067
4		Regierungsbezirk Darmstadt	47.76.2	105	39 598	2 356	41 955
4		Regierungsbezirk Darmstadt	47.77	351	175 453	9 107	184 559
4		Regierungsbezirk Darmstadt	47.78	1 269	660 485	37 243	697 727
4		Regierungsbezirk Darmstadt	47.78.1	403	191 885	3 611	195 496
4		Regierungsbezirk Darmstadt	47.78.2	49	43 657	2 255	45 912
4		Regierungsbezirk Darmstadt	47.78.3	365	240 165	21 750	261 915
4		Regierungsbezirk Darmstadt	47.78.9	452	184 778	9 627	194 405

6. Umsatzsteuerpflichtige und steuerbarer Umsatz 2017 in den kreisfreien Städten, Landkreisen und Regierungsbezirken nach wirtschaftlicher Gliederung

Regierungs- bezirk	Kreisfreie Städte / Landkreise	Name	WZ 2008	Steuer- pflichtige	Steuerbarer Umsatz		
					Lieferungen und Leistungen	Inner- gemein- schaftliche Erwerbe	Insgesamt
				Anzahl	1000 Euro		
4		Regierungsbezirk Darmstadt	47.79	278	62 766	4 916	67 682
4		Regierungsbezirk Darmstadt	47.79.1	82	10 326	342	10 668
4		Regierungsbezirk Darmstadt	47.79.2	17	2 730	68	2 798
4		Regierungsbezirk Darmstadt	47.79.9	179	49 710	4 506	54 216
4		Regierungsbezirk Darmstadt	47.8	228	53 490	4 210	57 700
4		Regierungsbezirk Darmstadt	47.81	118	33 903	1 817	35 719
4		Regierungsbezirk Darmstadt	47.82	91	15 683	2 210	17 892
4		Regierungsbezirk Darmstadt	47.89	19	3 905	183	4 088
4		Regierungsbezirk Darmstadt	47.9	1 356	1 299 938	171 604	1 471 541
4		Regierungsbezirk Darmstadt	47.91	648	620 577	73 691	694 268
4		Regierungsbezirk Darmstadt	47.99	708	679 360	97 913	777 273
4		Regierungsbezirk Darmstadt	47.99.1	60	351 994	4 600	356 594
4		Regierungsbezirk Darmstadt	47.99.9	648	327 366	93 313	420 679
4		Regierungsbezirk Darmstadt	H	6 388	12 620 096	157 697	12 777 794
4		Regierungsbezirk Darmstadt	49	3 651	2 014 239	6 114	2 020 353
4		Regierungsbezirk Darmstadt	49.1
4		Regierungsbezirk Darmstadt	49.2
4		Regierungsbezirk Darmstadt	49.3	1 993	759 698	1 843	761 541
4		Regierungsbezirk Darmstadt	49.31	91	331 529	590	332 119
4		Regierungsbezirk Darmstadt	49.32	1 754	244 201	304	244 505
4		Regierungsbezirk Darmstadt	49.39	148	183 968	949	184 917
4		Regierungsbezirk Darmstadt	49.39.1	45	99 147	.	.
4		Regierungsbezirk Darmstadt	49.39.2	74	46 993	721	47 714
4		Regierungsbezirk Darmstadt	49.39.9	29	37 827	.	.
4		Regierungsbezirk Darmstadt	49.4	1 648	1 148 702	4 240	1 152 942
4		Regierungsbezirk Darmstadt	49.41	1 418	1 022 369	4 094	1 026 462
4		Regierungsbezirk Darmstadt	49.42	230	126 334	146	126 480
4		Regierungsbezirk Darmstadt	49.5
4		Regierungsbezirk Darmstadt	50
4		Regierungsbezirk Darmstadt	50.1	—	—	—	—
4		Regierungsbezirk Darmstadt	50.2
4		Regierungsbezirk Darmstadt	50.3	16	14 335	36	14 372
4		Regierungsbezirk Darmstadt	50.4	10	27 710	376	28 086
4		Regierungsbezirk Darmstadt	51
4		Regierungsbezirk Darmstadt	51.1
4		Regierungsbezirk Darmstadt	51.2
4		Regierungsbezirk Darmstadt	51.21
4		Regierungsbezirk Darmstadt	51.22	—	—	—	—
4		Regierungsbezirk Darmstadt	52	1 372	9 159 278	144 670	9 303 948
4		Regierungsbezirk Darmstadt	52.1	66	468 069	120 906	588 975
4		Regierungsbezirk Darmstadt	52.2	1 306	8 691 209	23 764	8 714 973
4		Regierungsbezirk Darmstadt	52.21	119	98 259	1 367	99 626
4		Regierungsbezirk Darmstadt	52.21.1	34	30 374	.	.
4		Regierungsbezirk Darmstadt	52.21.2
4		Regierungsbezirk Darmstadt	52.21.3
4		Regierungsbezirk Darmstadt	52.21.4
4		Regierungsbezirk Darmstadt	52.21.5	—	—	—	—
4		Regierungsbezirk Darmstadt	52.21.9	65	50 367	1 198	51 565
4		Regierungsbezirk Darmstadt	52.22
4		Regierungsbezirk Darmstadt	52.22.1	—	—	—	—
4		Regierungsbezirk Darmstadt	52.22.2
4		Regierungsbezirk Darmstadt	52.22.3	—	—	—	—
4		Regierungsbezirk Darmstadt	52.22.9	6	437	.	.
4		Regierungsbezirk Darmstadt	52.23	56	2 931 467	11 752	2 943 219
4		Regierungsbezirk Darmstadt	52.23.1	26	2 468 185	4 818	2 473 003
4		Regierungsbezirk Darmstadt	52.23.9	30	463 281	6 934	470 216
4		Regierungsbezirk Darmstadt	52.24
4		Regierungsbezirk Darmstadt	52.29	1 107	5 533 700	10 645	5 544 345
4		Regierungsbezirk Darmstadt	52.29.1	875	4 651 710	7 436	4 659 146
4		Regierungsbezirk Darmstadt	52.29.2
4		Regierungsbezirk Darmstadt	52.29.9
4		Regierungsbezirk Darmstadt	53	1 291	534 519	6 276	540 795
4		Regierungsbezirk Darmstadt	53.1	—	—	—	—
4		Regierungsbezirk Darmstadt	53.2	1 291	534 519	6 276	540 795
4		Regierungsbezirk Darmstadt	I	11 378	6 783 763	45 581	6 829 343

6. Umsatzsteuerpflichtige und steuerbarer Umsatz 2017 in den kreisfreien Städten, Landkreisen und Regierungsbezirken nach wirtschaftlicher Gliederung

Regierungs- bezirk	Kreisfreie Städte / Landkreise	Name	WZ 2008	Steuer- pflichtige	Steuerbarer Umsatz		
					Lieferungen und Leistungen	Inner- gemein- schaftliche Erwerbe	Insgesamt
				Anzahl	1000 Euro		
4		Regierungsbezirk Darmstadt	55	1 769	2 227 906	10 483	2 238 388
4		Regierungsbezirk Darmstadt	55.1	1 601	2 184 961	10 276	2 195 237
4		Regierungsbezirk Darmstadt	55.10.1	539	1 815 155	7 970	1 823 125
4		Regierungsbezirk Darmstadt	55.10.2	218	165 275	1 810	167 084
4		Regierungsbezirk Darmstadt	55.10.3	709	179 189	444	179 633
4		Regierungsbezirk Darmstadt	55.10.4	135	25 343	53	25 395
4		Regierungsbezirk Darmstadt	55.2	105	24 586	78	24 664
4		Regierungsbezirk Darmstadt	55.20.1	9	14 682	34	14 716
4		Regierungsbezirk Darmstadt	55.20.2	•	•	•	•
4		Regierungsbezirk Darmstadt	55.20.3	84	7 182	20	7 202
4		Regierungsbezirk Darmstadt	55.20.4	•	•	•	•
4		Regierungsbezirk Darmstadt	55.3	17	8 239	128	8 367
4		Regierungsbezirk Darmstadt	55.9	46	10 120	0	10 121
4		Regierungsbezirk Darmstadt	55.90.1	25	5 037	0	5 037
4		Regierungsbezirk Darmstadt	55.90.9	21	5 083	0	5 084
4		Regierungsbezirk Darmstadt	56	9 609	4 555 857	35 098	4 590 955
4		Regierungsbezirk Darmstadt	56.1	6 479	2 016 287	12 005	2 028 293
4		Regierungsbezirk Darmstadt	56.10.1	3 702	1 305 855	7 295	1 313 151
4		Regierungsbezirk Darmstadt	56.10.2	156	205 473	751	206 225
4		Regierungsbezirk Darmstadt	56.10.3	1 729	304 476	898	305 374
4		Regierungsbezirk Darmstadt	56.10.4	604	135 191	1 590	136 782
4		Regierungsbezirk Darmstadt	56.10.5	288	65 292	1 470	66 762
4		Regierungsbezirk Darmstadt	56.2	706	2 046 018	21 210	2 067 228
4		Regierungsbezirk Darmstadt	56.21	325	209 274	2 925	212 199
4		Regierungsbezirk Darmstadt	56.29	381	1 836 744	18 285	1 855 029
4		Regierungsbezirk Darmstadt	56.3	2 424	493 551	1 882	495 434
4		Regierungsbezirk Darmstadt	56.30.1	1 862	352 938	1 095	354 033
4		Regierungsbezirk Darmstadt	56.30.2	51	26 099	11	26 110
4		Regierungsbezirk Darmstadt	56.30.3	181	36 666	29	36 695
4		Regierungsbezirk Darmstadt	56.30.4	27	9 461	537	9 998
4		Regierungsbezirk Darmstadt	56.30.9	303	68 388	211	68 598
4		Regierungsbezirk Darmstadt	J	9 635	15 678 126	455 987	16 134 114
4		Regierungsbezirk Darmstadt	58	528	1 476 042	13 910	1 489 952
4		Regierungsbezirk Darmstadt	58.1	480	1 449 378	13 795	1 463 172
4		Regierungsbezirk Darmstadt	58.11	172	228 878	6 320	235 199
4		Regierungsbezirk Darmstadt	58.12	16	121 647	13	121 660
4		Regierungsbezirk Darmstadt	58.13	55	403 457	3 971	407 428
4		Regierungsbezirk Darmstadt	58.14	124	427 652	505	428 157
4		Regierungsbezirk Darmstadt	58.19	113	267 744	2 985	270 729
4		Regierungsbezirk Darmstadt	58.2	48	26 664	116	26 780
4		Regierungsbezirk Darmstadt	58.21	•	•	•	•
4		Regierungsbezirk Darmstadt	58.29	•	•	•	•
4		Regierungsbezirk Darmstadt	59	•	•	•	•
4		Regierungsbezirk Darmstadt	59.1	355	711 536	1 490	713 026
4		Regierungsbezirk Darmstadt	59.11	227	459 784	322	460 106
4		Regierungsbezirk Darmstadt	59.12	•	•	•	•
4		Regierungsbezirk Darmstadt	59.13	•	•	•	•
4		Regierungsbezirk Darmstadt	59.14	60	157 774	311	158 086
4		Regierungsbezirk Darmstadt	59.2	•	•	•	•
4		Regierungsbezirk Darmstadt	59.20.1	50	16 343	205	16 547
4		Regierungsbezirk Darmstadt	59.20.2	•	•	•	•
4		Regierungsbezirk Darmstadt	59.20.3	48	27 276	46	27 322
4		Regierungsbezirk Darmstadt	60	•	•	•	•
4		Regierungsbezirk Darmstadt	60.1	7	102 531	495	103 025
4		Regierungsbezirk Darmstadt	60.2	•	•	•	•
4		Regierungsbezirk Darmstadt	61	257	1 742 257	68 651	1 810 909
4		Regierungsbezirk Darmstadt	61.1	•	•	•	•
4		Regierungsbezirk Darmstadt	61.2	59	806 190	36 112	842 302
4		Regierungsbezirk Darmstadt	61.3	•	•	•	•
4		Regierungsbezirk Darmstadt	61.9	169	191 329	9 103	200 432
4		Regierungsbezirk Darmstadt	61.90.1	76	36 572	211	36 783
4		Regierungsbezirk Darmstadt	61.90.9	93	154 756	8 892	163 649
4		Regierungsbezirk Darmstadt	62	7 314	10 664 034	351 038	11 015 072
4		Regierungsbezirk Darmstadt	62.01	2 980	3 737 390	44 958	3 782 348
4		Regierungsbezirk Darmstadt	62.01.1	783	307 828	6 049	313 877

6. Umsatzsteuerpflichtige und steuerbarer Umsatz 2017 in den kreisfreien Städten, Landkreisen und Regierungsbezirken nach wirtschaftlicher Gliederung

Regierungs- bezirk	Kreisfreie Städte / Landkreise	Name	WZ 2008	Steuer- pflichtige	Steuerbarer Umsatz		
					Lieferungen und Leistungen	Inner- gemein- schaftliche Erwerbe	Insgesamt
				Anzahl	1000 Euro		
4		Regierungsbezirk Darmstadt	62.01.9	2 197	3 429 562	38 909	3 468 471
4		Regierungsbezirk Darmstadt	62.02	3 143	3 128 043	216 221	3 344 264
4		Regierungsbezirk Darmstadt	62.03	417	2 507 637	12 771	2 520 408
4		Regierungsbezirk Darmstadt	62.09	774	1 290 964	77 088	1 368 052
4		Regierungsbezirk Darmstadt	63	1 061	919 125	20 144	939 268
4		Regierungsbezirk Darmstadt	63.1	144	492 590	6 333	498 923
4		Regierungsbezirk Darmstadt	63.11	84	454 993	6 240	461 233
4		Regierungsbezirk Darmstadt	63.12	60	37 597	93	37 690
4		Regierungsbezirk Darmstadt	63.9	917	426 534	13 811	440 345
4		Regierungsbezirk Darmstadt	63.91	67	98 140	9 010	107 149
4		Regierungsbezirk Darmstadt	63.99	850	328 395	4 801	333 196
4		Regierungsbezirk Darmstadt	K	1 576	18 538 742	308 794	18 847 536
4		Regierungsbezirk Darmstadt	64	411	15 177 070	295 661	15 472 731
4		Regierungsbezirk Darmstadt	64.1	125	7 579 929	209 515	7 789 444
4		Regierungsbezirk Darmstadt	64.11
4		Regierungsbezirk Darmstadt	64.19
4		Regierungsbezirk Darmstadt	64.19.1	71	6 174 162	164 383	6 338 545
4		Regierungsbezirk Darmstadt	64.19.2	16	945 677	2 541	948 219
4		Regierungsbezirk Darmstadt	64.19.3	32	327 300	451	327 751
4		Regierungsbezirk Darmstadt	64.19.4	—	—	—	—
4		Regierungsbezirk Darmstadt	64.19.5
4		Regierungsbezirk Darmstadt	64.19.6	—	—	—	—
4		Regierungsbezirk Darmstadt	64.2
4		Regierungsbezirk Darmstadt	64.3
4		Regierungsbezirk Darmstadt	64.9	147	7 261 806	86 017	7 347 824
4		Regierungsbezirk Darmstadt	64.91	40	6 542 851	85 108	6 627 959
4		Regierungsbezirk Darmstadt	64.92
4		Regierungsbezirk Darmstadt	64.92.1
4		Regierungsbezirk Darmstadt	64.92.2	3	182	.	.
4		Regierungsbezirk Darmstadt	64.99
4		Regierungsbezirk Darmstadt	64.99.1	71	247 376	7	247 384
4		Regierungsbezirk Darmstadt	64.99.9
4		Regierungsbezirk Darmstadt	65	37	470 153	11 484	481 637
4		Regierungsbezirk Darmstadt	65.1
4		Regierungsbezirk Darmstadt	65.11
4		Regierungsbezirk Darmstadt	65.12
4		Regierungsbezirk Darmstadt	65.12.1
4		Regierungsbezirk Darmstadt	65.12.2
4		Regierungsbezirk Darmstadt	65.2	—	—	—	—
4		Regierungsbezirk Darmstadt	65.3
4		Regierungsbezirk Darmstadt	66	1 128	2 891 519	1 649	2 893 168
4		Regierungsbezirk Darmstadt	66.1	675	2 121 787	1 155	2 122 942
4		Regierungsbezirk Darmstadt	66.11
4		Regierungsbezirk Darmstadt	66.12
4		Regierungsbezirk Darmstadt	66.19	627	1 379 380	1 125	1 380 505
4		Regierungsbezirk Darmstadt	66.2	416	78 649	118	78 767
4		Regierungsbezirk Darmstadt	66.21
4		Regierungsbezirk Darmstadt	66.22	364	58 330	107	58 437
4		Regierungsbezirk Darmstadt	66.29
4		Regierungsbezirk Darmstadt	66.3	37	691 083	375	691 459
4		Regierungsbezirk Darmstadt	L	16 941	10 707 931	32 470	10 740 400
4		Regierungsbezirk Darmstadt	68	16 941	10 707 931	32 470	10 740 400
4		Regierungsbezirk Darmstadt	68.1	812	1 663 868	2 452	1 666 320
4		Regierungsbezirk Darmstadt	68.2	12 145	6 058 512	14 200	6 072 712
4		Regierungsbezirk Darmstadt	68.3	3 984	2 985 551	15 818	3 001 369
4		Regierungsbezirk Darmstadt	68.31	1 968	1 235 807	762	1 236 568
4		Regierungsbezirk Darmstadt	68.32	2 016	1 749 744	15 056	1 764 800
4		Regierungsbezirk Darmstadt	M	32 350	27 691 912	723 805	28 415 717
4		Regierungsbezirk Darmstadt	69	7 712	5 680 846	2 460	5 683 307
4		Regierungsbezirk Darmstadt	69.1	4 436	2 538 930	1 756	2 540 686
4		Regierungsbezirk Darmstadt	69.10.1	1 232	1 121 130	670	1 121 800
4		Regierungsbezirk Darmstadt	69.10.2	2 813	1 254 115	547	1 254 662
4		Regierungsbezirk Darmstadt	69.10.3	23	24 981	.	.
4		Regierungsbezirk Darmstadt	69.10.4	50	33 501	.	.
4		Regierungsbezirk Darmstadt	69.10.9	318	105 203	491	105 694

6. Umsatzsteuerpflichtige und steuerbarer Umsatz 2017 in den kreisfreien Städten, Landkreisen und Regierungsbezirken nach wirtschaftlicher Gliederung

Regierungs- bezirk	Kreisfreie Städte / Landkreise	Name	WZ 2008	Steuer- pflichtige	Steuerbarer Umsatz		
					Lieferungen und Leistungen	Inner- gemein- schaftliche Erwerbe	Insgesamt
				Anzahl	1000 Euro		
4		Regierungsbezirk Darmstadt	69.2	3 276	3 141 916	704	3 142 620
4		Regierungsbezirk Darmstadt	69.20.1	255	1 991 997	155	1 992 153
4		Regierungsbezirk Darmstadt	69.20.2	63	9 374	2	9 376
4		Regierungsbezirk Darmstadt	69.20.3	2 484	1 075 853	507	1 076 360
4		Regierungsbezirk Darmstadt	69.20.4	474	64 692	40	64 732
4		Regierungsbezirk Darmstadt	70	9 043	11 721 044	608 921	12 329 965
4		Regierungsbezirk Darmstadt	70.1	815	8 050 901	581 881	8 632 782
4		Regierungsbezirk Darmstadt	70.10.1	176	5 751 008	248 022	5 999 030
4		Regierungsbezirk Darmstadt	70.10.9	639	2 299 893	333 859	2 633 752
4		Regierungsbezirk Darmstadt	70.2	8 228	3 670 143	27 040	3 697 183
4		Regierungsbezirk Darmstadt	70.21	218	190 144	5 253	195 397
4		Regierungsbezirk Darmstadt	70.22	8 010	3 479 999	21 786	3 501 786
4		Regierungsbezirk Darmstadt	71	7 597	4 333 803	59 134	4 392 937
4		Regierungsbezirk Darmstadt	71.1	7 340	3 731 889	53 340	3 785 229
4		Regierungsbezirk Darmstadt	71.11	2 377	769 328	3 184	772 512
4		Regierungsbezirk Darmstadt	71.11.1	1 516	522 088	2 271	524 358
4		Regierungsbezirk Darmstadt	71.11.2	306	49 249	700	49 949
4		Regierungsbezirk Darmstadt	71.11.3	382	145 305	141	145 446
4		Regierungsbezirk Darmstadt	71.11.4	173	52 687	73	52 759
4		Regierungsbezirk Darmstadt	71.12	4 963	2 962 561	50 156	3 012 717
4		Regierungsbezirk Darmstadt	71.12.1	1 958	971 552	4 178	975 730
4		Regierungsbezirk Darmstadt	71.12.2	1 879	1 599 892	43 313	1 643 205
4		Regierungsbezirk Darmstadt	71.12.3	74	40 076	788	40 864
4		Regierungsbezirk Darmstadt	71.12.9	1 052	351 041	1 878	352 919
4		Regierungsbezirk Darmstadt	71.2	257	601 914	5 794	607 708
4		Regierungsbezirk Darmstadt	72	598	794 306	13 198	807 504
4		Regierungsbezirk Darmstadt	72.1	469	775 780	13 132	788 913
4		Regierungsbezirk Darmstadt	72.11	57	26 762	203	26 965
4		Regierungsbezirk Darmstadt	72.19	412	749 018	12 930	761 948
4		Regierungsbezirk Darmstadt	72.2	129	18 526	65	18 591
4		Regierungsbezirk Darmstadt	73	2 192	4 313 530	27 179	4 340 710
4		Regierungsbezirk Darmstadt	73.1	2 005	3 896 370	26 364	3 922 734
4		Regierungsbezirk Darmstadt	73.11	1 914	2 582 242	24 242	2 606 484
4		Regierungsbezirk Darmstadt	73.12	91	1 314 128	2 122	1 316 250
4		Regierungsbezirk Darmstadt	73.2	187	417 160	815	417 975
4		Regierungsbezirk Darmstadt	74	4 733	699 688	12 392	712 080
4		Regierungsbezirk Darmstadt	74.1	1 789	271 559	10 925	282 484
4		Regierungsbezirk Darmstadt	74.10.1	225	49 645	6 394	56 039
4		Regierungsbezirk Darmstadt	74.10.2	1 042	136 837	1 142	137 979
4		Regierungsbezirk Darmstadt	74.10.3	522	85 077	3 389	88 466
4		Regierungsbezirk Darmstadt	74.2	693	71 228	376	71 604
4		Regierungsbezirk Darmstadt	74.20.1	660	59 141	261	59 403
4		Regierungsbezirk Darmstadt	74.20.2	33	12 087	114	12 201
4		Regierungsbezirk Darmstadt	74.3	680	75 497	83	75 579
4		Regierungsbezirk Darmstadt	74.30.1	129	12 859	5	12 863
4		Regierungsbezirk Darmstadt	74.30.2	551	62 638	78	62 716
4		Regierungsbezirk Darmstadt	74.9	1 571	281 404	1 009	282 413
4		Regierungsbezirk Darmstadt	75	475	148 694	520	149 215
4		Regierungsbezirk Darmstadt	75.00.1	427	135 430	250	135 680
4		Regierungsbezirk Darmstadt	75.00.9	48	13 265	270	13 535
4		Regierungsbezirk Darmstadt	N	11 939	17 218 738	223 044	17 441 782
4		Regierungsbezirk Darmstadt	77	1 193	3 043 716	131 618	3 175 334
4		Regierungsbezirk Darmstadt	77.1	320	2 063 388	82 543	2 145 931
4		Regierungsbezirk Darmstadt	77.11	241	1 924 467	23 333	1 947 800
4		Regierungsbezirk Darmstadt	77.12	79	138 921	59 210	198 131
4		Regierungsbezirk Darmstadt	77.2	202	251 202	11 015	262 218
4		Regierungsbezirk Darmstadt	77.21	26	4 826	82	4 909
4		Regierungsbezirk Darmstadt	77.22	11	1 889	35	1 924
4		Regierungsbezirk Darmstadt	77.29	165	244 487	10 898	255 385
4		Regierungsbezirk Darmstadt	77.3	644	717 645	38 036	755 680
4		Regierungsbezirk Darmstadt	77.31	32	14 912	127	15 039
4		Regierungsbezirk Darmstadt	77.32	149	175 388	18 591	193 979
4		Regierungsbezirk Darmstadt	77.33	33	138 920	320	139 239
4		Regierungsbezirk Darmstadt	77.34
4		Regierungsbezirk Darmstadt	77.35

6. Umsatzsteuerpflichtige und steuerbarer Umsatz 2017 in den kreisfreien Städten, Landkreisen und Regierungsbezirken nach wirtschaftlicher Gliederung

Regierungs- bezirk	Kreisfreie Städte / Landkreise	Name	WZ 2008	Steuer- pflichtige	Steuerbarer Umsatz		
					Lieferungen und Leistungen	Inner- gemein- schaftliche Erwerbe	Insgesamt
				Anzahl	1000 Euro		
4		Regierungsbezirk Darmstadt	77.39	376	225 760	18 907	244 667
4		Regierungsbezirk Darmstadt	77.4	27	11 481	24	11 505
4		Regierungsbezirk Darmstadt	78	654	4 586 335	16 186	4 602 521
4		Regierungsbezirk Darmstadt	78.1	381	739 119	15 447	754 567
4		Regierungsbezirk Darmstadt	78.2	201	3 757 243	713	3 757 955
4		Regierungsbezirk Darmstadt	78.3	72	89 973	26	89 999
4		Regierungsbezirk Darmstadt	79	773	808 318	1 138	809 455
4		Regierungsbezirk Darmstadt	79.1	712	708 866	912	709 778
4		Regierungsbezirk Darmstadt	79.11	505	378 059	181	378 240
4		Regierungsbezirk Darmstadt	79.12	207	330 807	731	331 538
4		Regierungsbezirk Darmstadt	79.9	61	99 451	226	99 677
4		Regierungsbezirk Darmstadt	80	384	887 175	1 141	888 316
4		Regierungsbezirk Darmstadt	80.1	270	741 873	119	741 992
4		Regierungsbezirk Darmstadt	80.2	56	130 560	1 018	131 579
4		Regierungsbezirk Darmstadt	80.3	58	14 742	3	14 745
4		Regierungsbezirk Darmstadt	81	5 951	4 487 101	14 287	4 501 388
4		Regierungsbezirk Darmstadt	81.1	2 160	2 077 229	5 141	2 082 370
4		Regierungsbezirk Darmstadt	81.2	2 146	1 750 949	4 890	1 755 839
4		Regierungsbezirk Darmstadt	81.21	1 405	1 411 140	1 348	1 412 488
4		Regierungsbezirk Darmstadt	81.22	381	192 017	1 140	193 157
4		Regierungsbezirk Darmstadt	81.22.1	258	48 412	1	48 412
4		Regierungsbezirk Darmstadt	81.22.9	123	143 605	1 139	144 744
4		Regierungsbezirk Darmstadt	81.29	360	147 793	2 402	150 195
4		Regierungsbezirk Darmstadt	81.29.1	77	82 129	2 209	84 338
4		Regierungsbezirk Darmstadt	81.29.2	52	19 984	132	20 115
4		Regierungsbezirk Darmstadt	81.29.9	231	45 680	62	45 742
4		Regierungsbezirk Darmstadt	81.3	1 645	658 923	4 255	663 178
4		Regierungsbezirk Darmstadt	81.30.1	1 448	612 531	2 900	615 431
4		Regierungsbezirk Darmstadt	81.30.9	197	46 392	1 355	47 747
4		Regierungsbezirk Darmstadt	82	2 984	3 406 093	58 674	3 464 767
4		Regierungsbezirk Darmstadt	82.1	1 093	122 997	1 231	124 229
4		Regierungsbezirk Darmstadt	82.11	663	60 836	514	61 350
4		Regierungsbezirk Darmstadt	82.19	430	62 161	717	62 879
4		Regierungsbezirk Darmstadt	82.2	48	124 075	59	124 134
4		Regierungsbezirk Darmstadt	82.3	660	680 996	4 652	685 648
4		Regierungsbezirk Darmstadt	82.9	1 183	2 478 025	52 731	2 530 756
4		Regierungsbezirk Darmstadt	82.91	88	441 510	330	441 840
4		Regierungsbezirk Darmstadt	82.91.1	66	159 175	11	159 187
4		Regierungsbezirk Darmstadt	82.91.2	22	282 335	318	282 654
4		Regierungsbezirk Darmstadt	82.92	71	434 013	26 977	460 990
4		Regierungsbezirk Darmstadt	82.99	1 024	1 602 502	25 424	1 627 926
4		Regierungsbezirk Darmstadt	82.99.1
4		Regierungsbezirk Darmstadt	82.99.9
4		Regierungsbezirk Darmstadt	O	—	—	—	—
4		Regierungsbezirk Darmstadt	P	2 859	822 189	8 415	830 605
4		Regierungsbezirk Darmstadt	85	2 859	822 189	8 415	830 605
4		Regierungsbezirk Darmstadt	85.1
4		Regierungsbezirk Darmstadt	85.2
4		Regierungsbezirk Darmstadt	85.3	163	105 345	112	105 458
4		Regierungsbezirk Darmstadt	85.31	23	26 010	75	26 085
4		Regierungsbezirk Darmstadt	85.32	140	79 335	38	79 373
4		Regierungsbezirk Darmstadt	85.4	149	143 178	3 714	146 893
4		Regierungsbezirk Darmstadt	85.41	128	12 955	25	12 980
4		Regierungsbezirk Darmstadt	85.42	21	130 223	3 690	133 913
4		Regierungsbezirk Darmstadt	85.42.1
4		Regierungsbezirk Darmstadt	85.42.2
4		Regierungsbezirk Darmstadt	85.42.3	—	—	—	—
4		Regierungsbezirk Darmstadt	85.42.4
4		Regierungsbezirk Darmstadt	85.5	2 528	570 707	4 579	575 286
4		Regierungsbezirk Darmstadt	85.51	747	64 435	498	64 933
4		Regierungsbezirk Darmstadt	85.52	165	23 211	230	23 441
4		Regierungsbezirk Darmstadt	85.53	473	96 433	1 539	97 972
4		Regierungsbezirk Darmstadt	85.59	1 143	386 628	2 312	388 940
4		Regierungsbezirk Darmstadt	85.59.1	38	33 440	30	33 470
4		Regierungsbezirk Darmstadt	85.59.2	696	260 718	892	261 610

6. Umsatzsteuerpflichtige und steuerbarer Umsatz 2017 in den kreisfreien Städten, Landkreisen und Regierungsbezirken nach wirtschaftlicher Gliederung

Regierungs- bezirk	Kreisfreie Städte / Landkreise	Name	WZ 2008	Steuer- pflichtige	Steuerbarer Umsatz		
					Lieferungen und Leistungen	Inner- gemein- schaftliche Erwerbe	Insgesamt
				Anzahl	1000 Euro		
4		Regierungsbezirk Darmstadt	85.59.9	409	92 470	1 390	93 860
4		Regierungsbezirk Darmstadt	85.6
4		Regierungsbezirk Darmstadt	Q	2 967	6 607 456	19 154	6 626 610
4		Regierungsbezirk Darmstadt	86	2 579	5 807 584	17 686	5 825 269
4		Regierungsbezirk Darmstadt	86.1	71	4 255 126	12 593	4 267 719
4		Regierungsbezirk Darmstadt	86.10.1
4		Regierungsbezirk Darmstadt	86.10.2
4		Regierungsbezirk Darmstadt	86.10.3	16	261 744	48	261 792
4		Regierungsbezirk Darmstadt	86.2	1 149	1 209 532	2 152	1 211 683
4		Regierungsbezirk Darmstadt	86.21	277	82 490	161	82 651
4		Regierungsbezirk Darmstadt	86.22	301	809 406	1 690	811 096
4		Regierungsbezirk Darmstadt	86.23	571	317 636	301	317 937
4		Regierungsbezirk Darmstadt	86.9	1 359	342 926	2 941	345 867
4		Regierungsbezirk Darmstadt	86.90.1	224	24 717	4	24 721
4		Regierungsbezirk Darmstadt	86.90.2	377	48 063	38	48 101
4		Regierungsbezirk Darmstadt	86.90.3	94	11 988	18	12 006
4		Regierungsbezirk Darmstadt	86.90.9	664	258 158	2 881	261 039
4		Regierungsbezirk Darmstadt	87	58	242 828	712	243 539
4		Regierungsbezirk Darmstadt	87.1
4		Regierungsbezirk Darmstadt	87.2
4		Regierungsbezirk Darmstadt	87.3	27	141 207	224	141 432
4		Regierungsbezirk Darmstadt	87.9	6	2 863	.	.
4		Regierungsbezirk Darmstadt	88	330	557 044	757	557 801
4		Regierungsbezirk Darmstadt	88.1	108	71 771	109	71 880
4		Regierungsbezirk Darmstadt	88.10.1	75	45 374	6	45 380
4		Regierungsbezirk Darmstadt	88.10.2	33	26 397	103	26 500
4		Regierungsbezirk Darmstadt	88.9	222	485 274	648	485 921
4		Regierungsbezirk Darmstadt	88.91	8	5 294	.	.
4		Regierungsbezirk Darmstadt	88.99	214	479 979	.	.
4		Regierungsbezirk Darmstadt	R	5 163	4 013 239	16 173	4 029 412
4		Regierungsbezirk Darmstadt	90	2 716	613 081	2 456	615 537
4		Regierungsbezirk Darmstadt	90.01	593	59 065	98	59 162
4		Regierungsbezirk Darmstadt	90.01.1	10	810	.	.
4		Regierungsbezirk Darmstadt	90.01.2	59	5 137	4	5 140
4		Regierungsbezirk Darmstadt	90.01.3	46	3 027	.	.
4		Regierungsbezirk Darmstadt	90.01.4	478	50 091	89	50 180
4		Regierungsbezirk Darmstadt	90.02	145	83 760	1 761	85 521
4		Regierungsbezirk Darmstadt	90.03	1 888	144 041	327	144 368
4		Regierungsbezirk Darmstadt	90.03.1	129	16 807	24	16 831
4		Regierungsbezirk Darmstadt	90.03.2	430	32 902	23	32 925
4		Regierungsbezirk Darmstadt	90.03.3	390	26 814	85	26 898
4		Regierungsbezirk Darmstadt	90.03.4	43	5 884	9	5 893
4		Regierungsbezirk Darmstadt	90.03.5	896	61 635	186	61 821
4		Regierungsbezirk Darmstadt	90.04	90	326 215	271	326 486
4		Regierungsbezirk Darmstadt	90.04.1	64	284 636	89	284 726
4		Regierungsbezirk Darmstadt	90.04.2
4		Regierungsbezirk Darmstadt	90.04.3
4		Regierungsbezirk Darmstadt	91	34	20 329	354	20 684
4		Regierungsbezirk Darmstadt	91.01
4		Regierungsbezirk Darmstadt	91.02
4		Regierungsbezirk Darmstadt	91.03
4		Regierungsbezirk Darmstadt	91.04
4		Regierungsbezirk Darmstadt	92	490	1 008 856	1 882	1 010 738
4		Regierungsbezirk Darmstadt	92.00.1	379	228 721	1 147	229 867
4		Regierungsbezirk Darmstadt	92.00.2
4		Regierungsbezirk Darmstadt	92.00.3
4		Regierungsbezirk Darmstadt	93	1 923	2 370 973	11 481	2 382 453
4		Regierungsbezirk Darmstadt	93.1	1 396	2 203 208	8 846	2 212 054
4		Regierungsbezirk Darmstadt	93.11	255	153 195	1 699	154 894
4		Regierungsbezirk Darmstadt	93.12	603	1 559 118	3 041	1 562 159
4		Regierungsbezirk Darmstadt	93.13	315	291 580	435	292 015
4		Regierungsbezirk Darmstadt	93.19	223	199 315	3 671	202 986
4		Regierungsbezirk Darmstadt	93.2	527	167 764	2 635	170 399
4		Regierungsbezirk Darmstadt	93.21	132	42 526	384	42 910
4		Regierungsbezirk Darmstadt	93.29	395	125 239	2 251	127 489

6. Umsatzsteuerpflichtige und steuerbarer Umsatz 2017 in den kreisfreien Städten, Landkreisen und Regierungsbezirken nach wirtschaftlicher Gliederung

Regierungs- bezirk	Kreisfreie Städte / Landkreise	Name	WZ 2008	Steuer- pflichtige	Steuerbarer Umsatz		
					Lieferungen und Leistungen	Inner- gemein- schaftliche Erwerbe	Insgesamt
				Anzahl	1000 Euro		
4		Regierungsbezirk Darmstadt	S	9 819	2 629 929	40 306	2 670 235
4		Regierungsbezirk Darmstadt	94	710	1 017 275	5 027	1 022 302
4		Regierungsbezirk Darmstadt	94.1	162	501 244	86	501 330
4		Regierungsbezirk Darmstadt	94.11	110	429 496	79	429 574
4		Regierungsbezirk Darmstadt	94.12	52	71 748	7	71 756
4		Regierungsbezirk Darmstadt	94.2	6	56 057	28	56 084
4		Regierungsbezirk Darmstadt	94.9	542	459 974	4 913	464 887
4		Regierungsbezirk Darmstadt	94.91
4		Regierungsbezirk Darmstadt	94.92
4		Regierungsbezirk Darmstadt	94.99	492	416 176	4 863	421 039
4		Regierungsbezirk Darmstadt	94.99.1	242	172 431	595	173 026
4		Regierungsbezirk Darmstadt	94.99.2
4		Regierungsbezirk Darmstadt	94.99.3	43	67 666	27	67 693
4		Regierungsbezirk Darmstadt	94.99.4
4		Regierungsbezirk Darmstadt	94.99.9	146	149 815	4 226	154 041
4		Regierungsbezirk Darmstadt	95	690	135 193	1 961	137 154
4		Regierungsbezirk Darmstadt	95.1	79	27 084	319	27 403
4		Regierungsbezirk Darmstadt	95.11	66	15 713	291	16 004
4		Regierungsbezirk Darmstadt	95.12	13	11 371	28	11 399
4		Regierungsbezirk Darmstadt	95.2	611	108 109	1 642	109 751
4		Regierungsbezirk Darmstadt	95.21	19	4 963	11	4 974
4		Regierungsbezirk Darmstadt	95.22	58	20 800	491	21 291
4		Regierungsbezirk Darmstadt	95.23	73	6 772	461	7 233
4		Regierungsbezirk Darmstadt	95.24	56	13 192	56	13 248
4		Regierungsbezirk Darmstadt	95.25	31	4 252	79	4 330
4		Regierungsbezirk Darmstadt	95.29	374	58 130	543	58 674
4		Regierungsbezirk Darmstadt	96	8 419	1 477 461	33 318	1 510 779
4		Regierungsbezirk Darmstadt	96.01	319	550 936	23 123	574 059
4		Regierungsbezirk Darmstadt	96.02	4 009	411 954	3 421	415 375
4		Regierungsbezirk Darmstadt	96.02.1	2 780	307 746	1 980	309 726
4		Regierungsbezirk Darmstadt	96.02.2	1 229	104 208	1 441	105 649
4		Regierungsbezirk Darmstadt	96.03	247	104 171	413	104 584
4		Regierungsbezirk Darmstadt	96.03.1
4		Regierungsbezirk Darmstadt	96.03.2
4		Regierungsbezirk Darmstadt	96.04	150	53 047	548	53 595
4		Regierungsbezirk Darmstadt	96.09	3 694	357 353	5 812	363 165
5	31 Gießen	A - S		9 651	11 439 054	822 212	12 261 266
5	31 Gießen	A		198	46 563	663	47 226
5	31 Gießen	01		183	40 195	462	40 657
5	31 Gießen	01.1		18	7 651	135	7 785
5	31 Gießen	01.11		13	5 597	134	5 731
5	31 Gießen	01.12		—	—	—	—
5	31 Gießen	01.13	
5	31 Gießen	01.13.1		3	1 789	0	1 789
5	31 Gießen	01.13.2	
5	31 Gießen	01.14		—	—	—	—
5	31 Gießen	01.15		—	—	—	—
5	31 Gießen	01.16		—	—	—	—
5	31 Gießen	01.19	
5	31 Gießen	01.19.1	
5	31 Gießen	01.19.2		—	—	—	—
5	31 Gießen	01.19.9		—	—	—	—
5	31 Gießen	01.2	
5	31 Gießen	01.21		—	—	—	—
5	31 Gießen	01.22		—	—	—	—
5	31 Gießen	01.23		—	—	—	—
5	31 Gießen	01.24		—	—	—	—
5	31 Gießen	01.25		—	—	—	—
5	31 Gießen	01.25.1		—	—	—	—
5	31 Gießen	01.25.9		—	—	—	—
5	31 Gießen	01.26		—	—	—	—
5	31 Gießen	01.27		—	—	—	—
5	31 Gießen	01.28	
5	31 Gießen	01.29		—	—	—	—
5	31 Gießen	01.3		12	4 580	173	4 752

6. Umsatzsteuerpflichtige und steuerbarer Umsatz 2017 in den kreisfreien Städten, Landkreisen und Regierungsbezirken nach wirtschaftlicher Gliederung

Regierungs- bezirk	Kreisfreie Städte / Landkreise	Name	WZ 2008	Steuer- pflichtige	Steuerbarer Umsatz		
					Lieferungen und Leistungen	Inner- gemein- schaftliche Erwerbe	Insgesamt
				Anzahl	1000 Euro		
5	31	Gießen	01.30.1	7	1 353	93	1 446
5	31	Gießen	01.30.2	5	3 227	79	3 306
5	31	Gießen	01.4
5	31	Gießen	01.41
5	31	Gießen	01.42
5	31	Gießen	01.43	9	1 063	1	1 063
5	31	Gießen	01.44	—	—	—	—
5	31	Gießen	01.45
5	31	Gießen	01.46	—	—	—	—
5	31	Gießen	01.47
5	31	Gießen	01.49
5	31	Gießen	01.5	108	19 067	144	19 211
5	31	Gießen	01.6	28	4 510	9	4 519
5	31	Gießen	01.61	12	3 046	0	3 046
5	31	Gießen	01.62	13	939	1	940
5	31	Gießen	01.63	—	—	—	—
5	31	Gießen	01.64	3	525	8	533
5	31	Gießen	01.7	—	—	—	—
5	31	Gießen	02	15	6 368	201	6 569
5	31	Gießen	02.1	4	3 134	159	3 293
5	31	Gießen	02.2	4	1 748	40	1 788
5	31	Gießen	02.3	—	—	—	—
5	31	Gießen	02.4	7	1 485	3	1 488
5	31	Gießen	03	—	—	—	—
5	31	Gießen	03.1	—	—	—	—
5	31	Gießen	03.11	—	—	—	—
5	31	Gießen	03.12	—	—	—	—
5	31	Gießen	03.2	—	—	—	—
5	31	Gießen	03.21	—	—	—	—
5	31	Gießen	03.22	—	—	—	—
5	31	Gießen	B	6	5 980	.	.
5	31	Gießen	05	—	—	—	—
5	31	Gießen	05.1	—	—	—	—
5	31	Gießen	05.2	—	—	—	—
5	31	Gießen	06	—	—	—	—
5	31	Gießen	06.1	—	—	—	—
5	31	Gießen	06.2	—	—	—	—
5	31	Gießen	07	—	—	—	—
5	31	Gießen	07.1	—	—	—	—
5	31	Gießen	07.2	—	—	—	—
5	31	Gießen	07.21	—	—	—	—
5	31	Gießen	07.29	—	—	—	—
5	31	Gießen	08	6	5 980	.	.
5	31	Gießen	08.1	6	5 980	.	.
5	31	Gießen	08.11
5	31	Gießen	08.12
5	31	Gießen	08.9	—	—	—	—
5	31	Gießen	08.91	—	—	—	—
5	31	Gießen	08.92	—	—	—	—
5	31	Gießen	08.93	—	—	—	—
5	31	Gießen	08.99	—	—	—	—
5	31	Gießen	09	—	—	—	—
5	31	Gießen	09.1	—	—	—	—
5	31	Gießen	09.9	—	—	—	—
5	31	Gießen	C	679	2 348 710	165 252	2 513 961
5	31	Gießen	10	81	125 827	5 796	131 623
5	31	Gießen	10.1	41	43 729	585	44 314
5	31	Gießen	10.11
5	31	Gießen	10.12	—	—	—	—
5	31	Gießen	10.13
5	31	Gießen	10.2
5	31	Gießen	10.3
5	31	Gießen	10.31	—	—	—	—
5	31	Gießen	10.32
5	31	Gießen	10.39

6. Umsatzsteuerpflichtige und steuerbarer Umsatz 2017 in den kreisfreien Städten, Landkreisen und Regierungsbezirken nach wirtschaftlicher Gliederung

Regierungs- bezirk	Kreisfreie Städte / Landkreise	Name	WZ 2008	Steuer- pflichtige	Steuerbarer Umsatz		
					Lieferungen und Leistungen	Inner- gemein- schaftliche Erwerbe	Insgesamt
				Anzahl	1000 Euro		
5	31	Gießen	10.4	—	—	—	—
5	31	Gießen	10.41	—	—	—	—
5	31	Gießen	10.42	—	—	—	—
5	31	Gießen	10.5	•	•	•	•
5	31	Gießen	10.51	•	•	•	•
5	31	Gießen	10.52	—	—	—	—
5	31	Gießen	10.6	•	•	•	•
5	31	Gießen	10.61	•	•	•	•
5	31	Gießen	10.62	—	—	—	—
5	31	Gießen	10.7	26	38 575	109	38 684
5	31	Gießen	10.71	•	•	•	•
5	31	Gießen	10.72	3	434	•	•
5	31	Gießen	10.73	•	•	•	•
5	31	Gießen	10.8	•	•	•	•
5	31	Gießen	10.81	—	—	—	—
5	31	Gießen	10.82	—	—	—	—
5	31	Gießen	10.83	•	•	•	•
5	31	Gießen	10.84	—	—	—	—
5	31	Gießen	10.85	•	•	•	•
5	31	Gießen	10.86	•	•	•	•
5	31	Gießen	10.89	•	•	•	•
5	31	Gießen	10.9	3	955	4	959
5	31	Gießen	10.91	•	•	•	•
5	31	Gießen	10.92	•	•	•	•
5	31	Gießen	11	5	468	•	•
5	31	Gießen	11.01	—	—	—	—
5	31	Gießen	11.02	—	—	—	—
5	31	Gießen	11.03	•	•	•	•
5	31	Gießen	11.04	—	—	—	—
5	31	Gießen	11.05	•	•	•	•
5	31	Gießen	11.06	—	—	—	—
5	31	Gießen	11.07	—	—	—	—
5	31	Gießen	12	•	•	•	•
5	31	Gießen	13	•	•	•	•
5	31	Gießen	13.1	•	•	•	•
5	31	Gießen	13.2	—	—	—	—
5	31	Gießen	13.3	•	•	•	•
5	31	Gießen	13.9	•	•	•	•
5	31	Gießen	13.91	—	—	—	—
5	31	Gießen	13.92	•	•	•	•
5	31	Gießen	13.93	—	—	—	—
5	31	Gießen	13.94	—	—	—	—
5	31	Gießen	13.95	—	—	—	—
5	31	Gießen	13.96	•	•	•	•
5	31	Gießen	13.99	•	•	•	•
5	31	Gießen	14	10	1 520	335	1 855
5	31	Gießen	14.1	•	•	•	•
5	31	Gießen	14.11	—	—	—	—
5	31	Gießen	14.12	•	•	•	•
5	31	Gießen	14.13	5	164	•	•
5	31	Gießen	14.14	•	•	•	•
5	31	Gießen	14.19	—	—	—	—
5	31	Gießen	14.2	•	•	•	•
5	31	Gießen	14.3	•	•	•	•
5	31	Gießen	14.31	—	—	—	—
5	31	Gießen	14.39	•	•	•	•
5	31	Gießen	15	•	•	•	•
5	31	Gießen	15.1	•	•	•	•
5	31	Gießen	15.11	—	—	—	—
5	31	Gießen	15.12	•	•	•	•
5	31	Gießen	15.2	•	•	•	•
5	31	Gießen	16	48	30 191	1 800	31 991
5	31	Gießen	16.1	9	2 903	7	2 909
5	31	Gießen	16.2	39	27 288	1 793	29 081
5	31	Gießen	16.21	•	•	•	•

6. Umsatzsteuerpflichtige und steuerbarer Umsatz 2017 in den kreisfreien Städten, Landkreisen und Regierungsbezirken nach wirtschaftlicher Gliederung

Regierungs- bezirk	Kreisfreie Städte / Landkreise	Name	WZ 2008	Steuer- pflichtige	Steuerbarer Umsatz		
					Lieferungen und Leistungen	Inner- gemein- schaftliche Erwerbe	Insgesamt
				Anzahl	1000 Euro		
5	31	Gießen	16.22	—	—	—	—
5	31	Gießen	16.23	30	8 185	7	8 192
5	31	Gießen	16.24
5	31	Gießen	16.29	6	532	.	.
5	31	Gießen	17	9	49 811	7 134	56 945
5	31	Gießen	17.1
5	31	Gießen	17.11	—	—	—	—
5	31	Gießen	17.12
5	31	Gießen	17.2
5	31	Gießen	17.21
5	31	Gießen	17.22	—	—	—	—
5	31	Gießen	17.23
5	31	Gießen	17.24	—	—	—	—
5	31	Gießen	17.29
5	31	Gießen	18	33	81 698	2 497	84 195
5	31	Gießen	18.1
5	31	Gießen	18.11
5	31	Gießen	18.12	19	21 568	1 757	23 325
5	31	Gießen	18.13	8	798	0	798
5	31	Gießen	18.14
5	31	Gießen	18.2
5	31	Gießen	19	—	—	—	—
5	31	Gießen	19.1	—	—	—	—
5	31	Gießen	19.2	—	—	—	—
5	31	Gießen	20	9	8 099	595	8 694
5	31	Gießen	20.1
5	31	Gießen	20.11
5	31	Gießen	20.12	—	—	—	—
5	31	Gießen	20.13	—	—	—	—
5	31	Gießen	20.14	—	—	—	—
5	31	Gießen	20.15	—	—	—	—
5	31	Gießen	20.16
5	31	Gießen	20.17	—	—	—	—
5	31	Gießen	20.2	—	—	—	—
5	31	Gießen	20.3
5	31	Gießen	20.4
5	31	Gießen	20.41
5	31	Gießen	20.42	—	—	—	—
5	31	Gießen	20.5
5	31	Gießen	20.51	—	—	—	—
5	31	Gießen	20.52	—	—	—	—
5	31	Gießen	20.53	—	—	—	—
5	31	Gießen	20.59
5	31	Gießen	20.6	—	—	—	—
5	31	Gießen	21
5	31	Gießen	21.1	—	—	—	—
5	31	Gießen	21.2
5	31	Gießen	22	19	103 949	15 978	119 927
5	31	Gießen	22.1
5	31	Gießen	22.11
5	31	Gießen	22.19
5	31	Gießen	22.2
5	31	Gießen	22.21	5	41 266	13 164	54 429
5	31	Gießen	22.22	—	—	—	—
5	31	Gießen	22.23
5	31	Gießen	22.29	6	8 439	1 599	10 039
5	31	Gießen	23	31	96 362	1 192	97 554
5	31	Gießen	23.1
5	31	Gießen	23.11
5	31	Gießen	23.12
5	31	Gießen	23.13	—	—	—	—
5	31	Gießen	23.14	—	—	—	—
5	31	Gießen	23.19
5	31	Gießen	23.2	—	—	—	—
5	31	Gießen	23.3

6. Umsatzsteuerpflichtige und steuerbarer Umsatz 2017 in den kreisfreien Städten, Landkreisen und Regierungsbezirken nach wirtschaftlicher Gliederung

Regierungs- bezirk	Kreisfreie Städte / Landkreise	Name	WZ 2008	Steuer- pflichtige	Steuerbarer Umsatz		
					Lieferungen und Leistungen	Inner- gemein- schaftliche Erwerbe	Insgesamt
				Anzahl	1000 Euro		
5	31	Gießen	23.31	•	•	•	•
5	31	Gießen	23.32	•	•	•	•
5	31	Gießen	23.4	—	—	—	—
5	31	Gießen	23.41	—	—	—	—
5	31	Gießen	23.42	—	—	—	—
5	31	Gießen	23.43	—	—	—	—
5	31	Gießen	23.44	—	—	—	—
5	31	Gießen	23.49	—	—	—	—
5	31	Gießen	23.5	—	—	—	—
5	31	Gießen	23.51	—	—	—	—
5	31	Gießen	23.52	—	—	—	—
5	31	Gießen	23.6	8	74 723	365	75 089
5	31	Gießen	23.61	•	•	•	•
5	31	Gießen	23.62	—	—	—	—
5	31	Gießen	23.63	—	—	—	—
5	31	Gießen	23.64	—	—	—	—
5	31	Gießen	23.65	—	—	—	—
5	31	Gießen	23.69	•	•	•	•
5	31	Gießen	23.7	15	4 598	34	4 632
5	31	Gießen	23.9	—	—	—	—
5	31	Gießen	23.91	—	—	—	—
5	31	Gießen	23.99	—	—	—	—
5	31	Gießen	24	9	9 086	182	9 269
5	31	Gießen	24.1	•	•	•	•
5	31	Gießen	24.2	—	—	—	—
5	31	Gießen	24.3	—	—	—	—
5	31	Gießen	24.31	—	—	—	—
5	31	Gießen	24.32	—	—	—	—
5	31	Gießen	24.33	—	—	—	—
5	31	Gießen	24.34	—	—	—	—
5	31	Gießen	24.4	5	2 905	64	2 969
5	31	Gießen	24.41	•	•	•	•
5	31	Gießen	24.42	—	—	—	—
5	31	Gießen	24.43	—	—	—	—
5	31	Gießen	24.44	—	—	—	—
5	31	Gießen	24.45	•	•	•	•
5	31	Gießen	24.46	—	—	—	—
5	31	Gießen	24.5	•	•	•	•
5	31	Gießen	24.51	•	•	•	•
5	31	Gießen	24.52	—	—	—	—
5	31	Gießen	24.53	—	—	—	—
5	31	Gießen	24.54	—	—	—	—
5	31	Gießen	25	112	720 837	52 687	773 524
5	31	Gießen	25.1	23	102 988	15 809	118 797
5	31	Gießen	25.11	11	71 432	11 468	82 900
5	31	Gießen	25.12	12	31 557	4 340	35 897
5	31	Gießen	25.2	•	•	•	•
5	31	Gießen	25.21	—	—	—	—
5	31	Gießen	25.29	•	•	•	•
5	31	Gießen	25.3	—	—	—	—
5	31	Gießen	25.4	•	•	•	•
5	31	Gießen	25.5	•	•	•	•
5	31	Gießen	25.6	64	75 673	1 618	77 290
5	31	Gießen	25.61	8	23 689	872	24 561
5	31	Gießen	25.62	56	51 983	746	52 729
5	31	Gießen	25.7	7	4 412	183	4 595
5	31	Gießen	25.71	—	—	—	—
5	31	Gießen	25.72	•	•	•	•
5	31	Gießen	25.73	•	•	•	•
5	31	Gießen	25.73.1	•	•	•	•
5	31	Gießen	25.73.2	—	—	—	—
5	31	Gießen	25.73.3	•	•	•	•
5	31	Gießen	25.73.4	—	—	—	—
5	31	Gießen	25.73.5	•	•	•	•
5	31	Gießen	25.9	•	•	•	•

6. Umsatzsteuerpflichtige und steuerbarer Umsatz 2017 in den kreisfreien Städten, Landkreisen und Regierungsbezirken nach wirtschaftlicher Gliederung

Regierungs- bezirk	Kreisfreie Städte / Landkreise	Name	WZ 2008	Steuer- pflichtige	Steuerbarer Umsatz		
					Lieferungen und Leistungen	Inner- gemein- schaftliche Erwerbe	Insgesamt
				Anzahl	1000 Euro		
5	31	Gießen	25.91	—	—	—	—
5	31	Gießen	25.92	•	•	•	•
5	31	Gießen	25.93	•	•	•	•
5	31	Gießen	25.94	•	•	•	•
5	31	Gießen	25.99	8	14 237	1 287	15 524
5	31	Gießen	26	56	309 542	34 402	343 944
5	31	Gießen	26.1	•	•	•	•
5	31	Gießen	26.11	6	15 335	142	15 477
5	31	Gießen	26.11.1	•	•	•	•
5	31	Gießen	26.11.9	•	•	•	•
5	31	Gießen	26.12	•	•	•	•
5	31	Gießen	26.2	20	29 294	4 487	33 782
5	31	Gießen	26.3	•	•	•	•
5	31	Gießen	26.4	—	—	—	—
5	31	Gießen	26.5	17	110 787	16 721	127 508
5	31	Gießen	26.51	17	110 787	16 721	127 508
5	31	Gießen	26.51.1	17	110 787	16 721	127 508
5	31	Gießen	26.51.2	—	—	—	—
5	31	Gießen	26.51.3	—	—	—	—
5	31	Gießen	26.52	—	—	—	—
5	31	Gießen	26.6	•	•	•	•
5	31	Gießen	26.7	7	152 896	13 045	165 941
5	31	Gießen	26.8	—	—	—	—
5	31	Gießen	27	25	188 312	16 596	204 908
5	31	Gießen	27.1	9	68 971	1 957	70 928
5	31	Gießen	27.11	•	•	•	•
5	31	Gießen	27.12	•	•	•	•
5	31	Gießen	27.2	•	•	•	•
5	31	Gießen	27.3	5	3 248	21	3 269
5	31	Gießen	27.31	—	—	—	—
5	31	Gießen	27.32	•	•	•	•
5	31	Gießen	27.33	•	•	•	•
5	31	Gießen	27.4	—	—	—	—
5	31	Gießen	27.5	•	•	•	•
5	31	Gießen	27.51	•	•	•	•
5	31	Gießen	27.52	—	—	—	—
5	31	Gießen	27.9	6	111 656	14 411	126 067
5	31	Gießen	28	81	449 234	20 011	469 245
5	31	Gießen	28.1	13	32 660	2 018	34 679
5	31	Gießen	28.11	—	—	—	—
5	31	Gießen	28.12	5	9 284	398	9 682
5	31	Gießen	28.13	5	11 671	221	11 892
5	31	Gießen	28.14	•	•	•	•
5	31	Gießen	28.15	•	•	•	•
5	31	Gießen	28.2	41	264 011	13 446	277 457
5	31	Gießen	28.21	•	•	•	•
5	31	Gießen	28.21.1	—	—	—	—
5	31	Gießen	28.21.9	•	•	•	•
5	31	Gießen	28.22	•	•	•	•
5	31	Gießen	28.23	•	•	•	•
5	31	Gießen	28.24	•	•	•	•
5	31	Gießen	28.25	13	34 094	2 351	36 446
5	31	Gießen	28.29	21	167 729	2 371	170 100
5	31	Gießen	28.3	•	•	•	•
5	31	Gießen	28.4	•	•	•	•
5	31	Gießen	28.41	3	1 076	32	1 108
5	31	Gießen	28.49	•	•	•	•
5	31	Gießen	28.9	21	135 628	4 363	139 991
5	31	Gießen	28.91	—	—	—	—
5	31	Gießen	28.92	•	•	•	•
5	31	Gießen	28.92.1	—	—	—	—
5	31	Gießen	28.92.2	•	•	•	•
5	31	Gießen	28.93	•	•	•	•
5	31	Gießen	28.94	•	•	•	•
5	31	Gießen	28.95	—	—	—	—

6. Umsatzsteuerpflichtige und steuerbarer Umsatz 2017 in den kreisfreien Städten, Landkreisen und Regierungsbezirken nach wirtschaftlicher Gliederung

Regierungs- bezirk	Kreisfreie Städte / Landkreise	Name	WZ 2008	Steuer- pflichtige	Steuerbarer Umsatz		
					Lieferungen und Leistungen	Inner- gemein- schaftliche Erwerbe	Insgesamt
				Anzahl	1000 Euro		
5	31	Gießen	28.96
5	31	Gießen	28.99	15	124 211	4 061	128 272
5	31	Gießen	29	5	8 701	1 841	10 542
5	31	Gießen	29.1	—	—	—	—
5	31	Gießen	29.10.1	—	—	—	—
5	31	Gießen	29.10.2	—	—	—	—
5	31	Gießen	29.2
5	31	Gießen	29.3
5	31	Gießen	29.31	—	—	—	—
5	31	Gießen	29.32
5	31	Gießen	30	4	305	3	307
5	31	Gießen	30.1	—	—	—	—
5	31	Gießen	30.11	—	—	—	—
5	31	Gießen	30.12	—	—	—	—
5	31	Gießen	30.2	—	—	—	—
5	31	Gießen	30.20.1	—	—	—	—
5	31	Gießen	30.20.2	—	—	—	—
5	31	Gießen	30.3
5	31	Gießen	30.4	—	—	—	—
5	31	Gießen	30.9
5	31	Gießen	30.91	—	—	—	—
5	31	Gießen	30.92
5	31	Gießen	30.99	—	—	—	—
5	31	Gießen	31	31	19 602	912	20 514
5	31	Gießen	31.01	4	712	.	.
5	31	Gießen	31.02
5	31	Gießen	31.03
5	31	Gießen	31.09	24	6 496	81	6 577
5	31	Gießen	31.09.1	3	838	39	877
5	31	Gießen	31.09.9	21	5 659	42	5 700
5	31	Gießen	32	52	59 807	619	60 426
5	31	Gießen	32.1	9	8 335	11	8 347
5	31	Gießen	32.11
5	31	Gießen	32.12
5	31	Gießen	32.13
5	31	Gießen	32.2
5	31	Gießen	32.3	—	—	—	—
5	31	Gießen	32.4
5	31	Gießen	32.5	25	42 979	62	43 041
5	31	Gießen	32.50.1
5	31	Gießen	32.50.2	7	10 745	21	10 766
5	31	Gießen	32.50.3
5	31	Gießen	32.9	9	1 885	29	1 914
5	31	Gießen	32.91
5	31	Gießen	32.99
5	31	Gießen	33	36	29 870	79	29 949
5	31	Gießen	33.1	27	14 435	58	14 493
5	31	Gießen	33.11
5	31	Gießen	33.12	12	10 863	58	10 921
5	31	Gießen	33.13	4	1 294	.	.
5	31	Gießen	33.14	—	—	—	—
5	31	Gießen	33.15	—	—	—	—
5	31	Gießen	33.16	—	—	—	—
5	31	Gießen	33.17
5	31	Gießen	33.19
5	31	Gießen	33.2	9	15 434	21	15 455
5	31	Gießen	D
5	31	Gießen	35
5	31	Gießen	35.1
5	31	Gießen	35.11	103	16 106	3	16 109
5	31	Gießen	35.11.1	8	337	.	.
5	31	Gießen	35.11.2	17	1 028	.	.
5	31	Gießen	35.11.3	78	14 742	3	14 744
5	31	Gießen	35.12	—	—	—	—
5	31	Gießen	35.13

6. Umsatzsteuerpflichtige und steuerbarer Umsatz 2017 in den kreisfreien Städten, Landkreisen und Regierungsbezirken nach wirtschaftlicher Gliederung

Regierungs- bezirk	Kreisfreie Städte / Landkreise	Name	WZ 2008	Steuer- pflichtige	Steuerbarer Umsatz		
					Lieferungen und Leistungen	Inner- gemein- schaftliche Erwerbe	Insgesamt
				Anzahl	1000 Euro		
5	31	Gießen	35.14
5	31	Gießen	35.2	3	384	.	.
5	31	Gießen	35.21	3	384	.	.
5	31	Gießen	35.21.1	—	—	—	—
5	31	Gießen	35.21.2
5	31	Gießen	35.21.3
5	31	Gießen	35.22	—	—	—	—
5	31	Gießen	35.23	—	—	—	—
5	31	Gießen	35.3
5	31	Gießen	E	47	98 055	89	98 144
5	31	Gießen	36
5	31	Gießen	36.00.1
5	31	Gießen	36.00.2	15	42 124	.	.
5	31	Gießen	36.00.3
5	31	Gießen	37	9	20 260	47	20 307
5	31	Gießen	37.00.1
5	31	Gießen	37.00.2
5	31	Gießen	38	18	31 423	42	31 465
5	31	Gießen	38.1	7	6 095	.	.
5	31	Gießen	38.11	7	6 095	.	.
5	31	Gießen	38.12	—	—	—	—
5	31	Gießen	38.2	6	16 305	.	.
5	31	Gießen	38.21
5	31	Gießen	38.22
5	31	Gießen	38.3	5	9 023	41	9 064
5	31	Gießen	38.31
5	31	Gießen	38.32
5	31	Gießen	39
5	31	Gießen	F	987	676 241	4 626	680 867
5	31	Gießen	41	73	143 813	3	143 816
5	31	Gießen	41.1
5	31	Gießen	41.10.1
5	31	Gießen	41.10.2	3	916	.	.
5	31	Gießen	41.10.3	11	19 933	.	.
5	31	Gießen	41.2
5	31	Gießen	41.20.1
5	31	Gießen	41.20.2	5	840	.	.
5	31	Gießen	42	19	29 794	8	29 802
5	31	Gießen	42.1
5	31	Gießen	42.11
5	31	Gießen	42.12	—	—	—	—
5	31	Gießen	42.13	—	—	—	—
5	31	Gießen	42.2	11	11 472	4	11 476
5	31	Gießen	42.21
5	31	Gießen	42.22
5	31	Gießen	42.9
5	31	Gießen	42.91	—	—	—	—
5	31	Gießen	42.99
5	31	Gießen	43	895	502 634	4 615	507 249
5	31	Gießen	43.1	19	7 937	15	7 952
5	31	Gießen	43.11	5	2 078	.	.
5	31	Gießen	43.12	14	5 859	.	.
5	31	Gießen	43.13	—	—	—	—
5	31	Gießen	43.2	335	259 526	725	260 250
5	31	Gießen	43.21	93	109 580	246	109 827
5	31	Gießen	43.22	142	128 259	433	128 691
5	31	Gießen	43.29	100	21 686	46	21 732
5	31	Gießen	43.29.1	70	15 383	43	15 426
5	31	Gießen	43.29.9	30	6 303	3	6 307
5	31	Gießen	43.3	341	127 295	3 350	130 645
5	31	Gießen	43.31	10	10 991	.	.
5	31	Gießen	43.32	94	35 166	2 103	37 269
5	31	Gießen	43.33	124	40 924	1 176	42 101
5	31	Gießen	43.34	95	35 301	.	.
5	31	Gießen	43.34.1

6. Umsatzsteuerpflichtige und steuerbarer Umsatz 2017 in den kreisfreien Städten, Landkreisen und Regierungsbezirken nach wirtschaftlicher Gliederung

Regierungs- bezirk	Kreisfreie Städte / Landkreise	Name	WZ 2008	Steuer- pflichtige	Steuerbarer Umsatz		
					Lieferungen und Leistungen	Inner- gemein- schaftliche Erwerbe	Insgesamt
				Anzahl	1000 Euro		
5	31	Gießen	43.34.2
5	31	Gießen	43.39	18	4 912	35	4 947
5	31	Gießen	43.9	200	107 876	525	108 401
5	31	Gießen	43.91	81	51 600	445	52 045
5	31	Gießen	43.91.1	40	30 443	442	30 885
5	31	Gießen	43.91.2	41	21 157	3	21 160
5	31	Gießen	43.99	119	56 276	80	56 356
5	31	Gießen	43.99.1	34	18 143	.	.
5	31	Gießen	43.99.2	—	—	—	—
5	31	Gießen	43.99.9	85	38 133	.	.
5	31	Gießen	G	1 976	4 239 032	399 444	4 638 476
5	31	Gießen	45	378	745 900	49 135	795 035
5	31	Gießen	45.1	149	538 331	35 470	573 801
5	31	Gießen	45.11	139	521 381	30 966	552 346
5	31	Gießen	45.19	10	16 950	4 504	21 455
5	31	Gießen	45.2	143	76 377	1 128	77 505
5	31	Gießen	45.20.1	21	12 997	58	13 055
5	31	Gießen	45.20.2
5	31	Gießen	45.20.3	107	52 500	1 018	53 518
5	31	Gießen	45.20.4
5	31	Gießen	45.3	68	126 314	11 437	137 752
5	31	Gießen	45.31	12	109 545	9 911	119 456
5	31	Gießen	45.32	56	16 769	1 527	18 295
5	31	Gießen	45.4	18	4 878	1 101	5 978
5	31	Gießen	46	539	2 396 425	306 687	2 703 113
5	31	Gießen	46.1	236	68 536	4 023	72 559
5	31	Gießen	46.11	6	1 361	.	.
5	31	Gießen	46.12
5	31	Gießen	46.13	37	10 951	196	11 146
5	31	Gießen	46.13.1	9	977	.	.
5	31	Gießen	46.13.2	28	9 974	.	.
5	31	Gießen	46.14	38	13 644	1 165	14 810
5	31	Gießen	46.15	34	13 304	2 007	15 312
5	31	Gießen	46.16	16	2 848	95	2 944
5	31	Gießen	46.17
5	31	Gießen	46.18	73	22 291	535	22 826
5	31	Gießen	46.18.1
5	31	Gießen	46.18.2	3	202	.	.
5	31	Gießen	46.18.3	—	—	—	—
5	31	Gießen	46.18.4	9	4 981	4	4 984
5	31	Gießen	46.18.5	4	347	2	348
5	31	Gießen	46.18.6
5	31	Gießen	46.18.7
5	31	Gießen	46.18.9	52	15 178	529	15 708
5	31	Gießen	46.19	21	1 809	15	1 824
5	31	Gießen	46.2	19	30 460	2 445	32 905
5	31	Gießen	46.21	5	4 436	.	.
5	31	Gießen	46.22	5	11 208	2 354	13 562
5	31	Gießen	46.23	9	14 816	.	.
5	31	Gießen	46.24	—	—	—	—
5	31	Gießen	46.3	33	234 376	38 103	272 479
5	31	Gießen	46.31
5	31	Gießen	46.32	4	52 532	.	.
5	31	Gießen	46.33	—	—	—	—
5	31	Gießen	46.34	9	38 165	7	38 172
5	31	Gießen	46.35
5	31	Gießen	46.36	—	—	—	—
5	31	Gießen	46.37
5	31	Gießen	46.38	8	3 712	700	4 412
5	31	Gießen	46.38.1
5	31	Gießen	46.38.2	—	—	—	—
5	31	Gießen	46.38.9
5	31	Gießen	46.39
5	31	Gießen	46.39.1	—	—	—	—
5	31	Gießen	46.39.9

6. Umsatzsteuerpflichtige und steuerbarer Umsatz 2017 in den kreisfreien Städten, Landkreisen und Regierungsbezirken nach wirtschaftlicher Gliederung

Regierungs- bezirk	Kreisfreie Städte / Landkreise	Name	WZ 2008	Steuer- pflichtige	Steuerbarer Umsatz		
					Lieferungen und Leistungen	Inner- gemein- schaftliche Erwerbe	Insgesamt
				Anzahl	1000 Euro		
5	31	Gießen	46.4	81	255 624	12 833	268 457
5	31	Gießen	46.41
5	31	Gießen	46.42
5	31	Gießen	46.42.1
5	31	Gießen	46.42.2	—	—	—	—
5	31	Gießen	46.43	14	13 242	615	13 857
5	31	Gießen	46.43.1
5	31	Gießen	46.43.2
5	31	Gießen	46.43.3
5	31	Gießen	46.44
5	31	Gießen	46.44.1
5	31	Gießen	46.44.2	—	—	—	—
5	31	Gießen	46.45
5	31	Gießen	46.46	24	62 793	526	63 319
5	31	Gießen	46.46.1	9	14 238	39	14 277
5	31	Gießen	46.46.2	15	48 555	487	49 042
5	31	Gießen	46.47	7	9 849	856	10 705
5	31	Gießen	46.48	9	52 600	3 170	55 770
5	31	Gießen	46.49	20	102 438	1 265	103 703
5	31	Gießen	46.49.1
5	31	Gießen	46.49.2	3	530	116	645
5	31	Gießen	46.49.3	—	—	—	—
5	31	Gießen	46.49.4	14	95 667	702	96 369
5	31	Gießen	46.49.5
5	31	Gießen	46.5	18	76 805	4 932	81 737
5	31	Gießen	46.51	11	57 728	3 373	61 102
5	31	Gießen	46.52	7	19 076	1 559	20 635
5	31	Gießen	46.6	56	319 780	42 383	362 163
5	31	Gießen	46.61	8	46 032	3 351	49 383
5	31	Gießen	46.62	4	15 573	6 417	21 990
5	31	Gießen	46.63
5	31	Gießen	46.64	—	—	—	—
5	31	Gießen	46.65
5	31	Gießen	46.66
5	31	Gießen	46.69	35	240 566	19 941	260 507
5	31	Gießen	46.7	82	1 270 430	198 822	1 469 252
5	31	Gießen	46.71	9	989 302	180 287	1 169 589
5	31	Gießen	46.71.1	—	—	—	—
5	31	Gießen	46.71.2	9	989 302	180 287	1 169 589
5	31	Gießen	46.72
5	31	Gießen	46.73	32	174 664	10 242	184 906
5	31	Gießen	46.73.1	3	10 933	13	10 946
5	31	Gießen	46.73.2	—	—	—	—
5	31	Gießen	46.73.3
5	31	Gießen	46.73.4	18	93 201	5 986	99 186
5	31	Gießen	46.73.5
5	31	Gießen	46.73.6
5	31	Gießen	46.73.7
5	31	Gießen	46.73.8	—	—	—	—
5	31	Gießen	46.74	15	76 504	8 038	84 542
5	31	Gießen	46.74.1	8	48 280	6 375	54 655
5	31	Gießen	46.74.2
5	31	Gießen	46.74.3
5	31	Gießen	46.75	4	5 949	150	6 099
5	31	Gießen	46.76
5	31	Gießen	46.77	17	16 445	2	16 447
5	31	Gießen	46.9	14	140 414	3 146	143 561
5	31	Gießen	47	1 059	1 096 707	43 621	1 140 328
5	31	Gießen	47.1	136	285 649	3 407	289 055
5	31	Gießen	47.11	80	231 855	2 258	234 114
5	31	Gießen	47.19	56	53 793	1 148	54 942
5	31	Gießen	47.2	92	43 116	1 494	44 610
5	31	Gießen	47.21	13	7 293	209	7 503
5	31	Gießen	47.22	14	11 442	493	11 935
5	31	Gießen	47.23	3	735	.	.

6. Umsatzsteuerpflichtige und steuerbarer Umsatz 2017 in den kreisfreien Städten, Landkreisen und Regierungsbezirken nach wirtschaftlicher Gliederung

Regierungs- bezirk	Kreisfreie Städte / Landkreise	Name	WZ 2008	Steuer- pflichtige	Steuerbarer Umsatz		
					Lieferungen und Leistungen	Inner- gemein- schaftliche Erwerbe	Insgesamt
				Anzahl	1000 Euro		
5	31	Gießen	47.24	10	2 965	8	2 973
5	31	Gießen	47.25	21	4 178	22	4 200
5	31	Gießen	47.26	4	2 391	.	.
5	31	Gießen	47.29	27	14 111	747	14 858
5	31	Gießen	47.3	38	53 867	6	53 873
5	31	Gießen	47.30.1	27	33 321	.	.
5	31	Gießen	47.30.2	11	20 545	.	.
5	31	Gießen	47.4	83	81 876	3 945	85 821
5	31	Gießen	47.41	49	69 088	2 803	71 890
5	31	Gießen	47.42	14	5 917	0	5 917
5	31	Gießen	47.43	20	6 871	1 142	8 013
5	31	Gießen	47.5	194	186 576	9 354	195 930
5	31	Gießen	47.51	28	6 759	463	7 222
5	31	Gießen	47.52	63	33 895	421	34 317
5	31	Gießen	47.52.1	21	7 098	3	7 101
5	31	Gießen	47.52.3	42	26 798	418	27 215
5	31	Gießen	47.53	9	4 495	752	5 247
5	31	Gießen	47.54	41	27 821	394	28 215
5	31	Gießen	47.59	53	113 605	7 324	120 929
5	31	Gießen	47.59.1	34	95 775	6 726	102 502
5	31	Gießen	47.59.2
5	31	Gießen	47.59.3
5	31	Gießen	47.59.9	12	15 290	509	15 799
5	31	Gießen	47.6	94	48 135	3 484	51 619
5	31	Gießen	47.61	11	10 257	81	10 338
5	31	Gießen	47.62	30	11 298	804	12 102
5	31	Gießen	47.62.1	9	1 320	7	1 327
5	31	Gießen	47.62.2	21	9 978	797	10 775
5	31	Gießen	47.63
5	31	Gießen	47.64	41	21 386	2 473	23 860
5	31	Gießen	47.64.1	18	8 910	768	9 678
5	31	Gießen	47.64.2	23	12 476	1 705	14 181
5	31	Gießen	47.65
5	31	Gießen	47.7	328	313 893	7 275	321 168
5	31	Gießen	47.71	45	22 925	2 357	25 281
5	31	Gießen	47.72	14	18 582	1 456	20 038
5	31	Gießen	47.72.1
5	31	Gießen	47.72.2
5	31	Gießen	47.73	50	172 241	189	172 431
5	31	Gießen	47.74	18	8 659	164	8 823
5	31	Gießen	47.75	17	3 639	51	3 689
5	31	Gießen	47.76	40	10 299	1 050	11 349
5	31	Gießen	47.76.1	35	8 944	1 013	9 957
5	31	Gießen	47.76.2	5	1 355	37	1 392
5	31	Gießen	47.77	32	19 660	956	20 616
5	31	Gießen	47.78	89	54 203	1 018	55 222
5	31	Gießen	47.78.1	28	34 434	206	34 640
5	31	Gießen	47.78.2
5	31	Gießen	47.78.3
5	31	Gießen	47.78.9	37	11 778	448	12 226
5	31	Gießen	47.79	23	3 686	33	3 719
5	31	Gießen	47.79.1	—	—	—	—
5	31	Gießen	47.79.2
5	31	Gießen	47.79.9
5	31	Gießen	47.8	15	2 746	8	2 754
5	31	Gießen	47.81	8	2 072	3	2 076
5	31	Gießen	47.82
5	31	Gießen	47.89
5	31	Gießen	47.9	79	80 849	14 649	95 497
5	31	Gießen	47.91	30	63 649	14 297	77 946
5	31	Gießen	47.99	49	17 200	352	17 551
5	31	Gießen	47.99.1	6	10 798	.	.
5	31	Gießen	47.99.9	43	6 402	.	.
5	31	Gießen	H	247	299 614	289	299 903
5	31	Gießen	49	132	130 328	95	130 424

6. Umsatzsteuerpflichtige und steuerbarer Umsatz 2017 in den kreisfreien Städten, Landkreisen und Regierungsbezirken nach wirtschaftlicher Gliederung

Regierungs- bezirk	Kreisfreie Städte / Landkreise	Name	WZ 2008	Steuer- pflichtige	Steuerbarer Umsatz		
					Lieferungen und Leistungen	Inner- gemein- schaftliche Erwerbe	Insgesamt
				Anzahl	1000 Euro		
5	31	Gießen	49.1	—	—	—	—
5	31	Gießen	49.2	•	•	•	•
5	31	Gießen	49.3	•	•	•	•
5	31	Gießen	49.31	•	•	•	•
5	31	Gießen	49.32	•	•	•	•
5	31	Gießen	49.39	12	19 208	•	•
5	31	Gießen	49.39.1	6	11 857	•	•
5	31	Gießen	49.39.2	•	•	•	•
5	31	Gießen	49.39.9	•	•	•	•
5	31	Gießen	49.4	77	94 114	95	94 210
5	31	Gießen	49.41	65	91 138	•	•
5	31	Gießen	49.42	12	2 976	•	•
5	31	Gießen	49.5	•	•	•	•
5	31	Gießen	50	—	—	—	—
5	31	Gießen	50.1	—	—	—	—
5	31	Gießen	50.2	—	—	—	—
5	31	Gießen	50.3	—	—	—	—
5	31	Gießen	50.4	—	—	—	—
5	31	Gießen	51	•	•	•	•
5	31	Gießen	51.1	•	•	•	•
5	31	Gießen	51.2	—	—	—	—
5	31	Gießen	51.21	—	—	—	—
5	31	Gießen	51.22	—	—	—	—
5	31	Gießen	52	51	119 053	194	119 247
5	31	Gießen	52.1	7	10 349	11	10 360
5	31	Gießen	52.2	44	108 704	183	108 887
5	31	Gießen	52.21	•	•	•	•
5	31	Gießen	52.21.1	•	•	•	•
5	31	Gießen	52.21.2	•	•	•	•
5	31	Gießen	52.21.3	—	—	—	—
5	31	Gießen	52.21.4	—	—	—	—
5	31	Gießen	52.21.5	—	—	—	—
5	31	Gießen	52.21.9	•	•	•	•
5	31	Gießen	52.22	—	—	—	—
5	31	Gießen	52.22.1	—	—	—	—
5	31	Gießen	52.22.2	—	—	—	—
5	31	Gießen	52.22.3	—	—	—	—
5	31	Gießen	52.22.9	—	—	—	—
5	31	Gießen	52.23	•	•	•	•
5	31	Gießen	52.23.1	•	•	•	•
5	31	Gießen	52.23.9	—	—	—	—
5	31	Gießen	52.24	—	—	—	—
5	31	Gießen	52.29	38	107 749	153	107 902
5	31	Gießen	52.29.1	29	97 513	•	•
5	31	Gießen	52.29.2	—	—	—	—
5	31	Gießen	52.29.9	9	10 236	•	•
5	31	Gießen	53	•	•	•	•
5	31	Gießen	53.1	—	—	—	—
5	31	Gießen	53.2	•	•	•	•
5	31	Gießen	I	626	166 481	419	166 900
5	31	Gießen	55	86	26 129	14	26 143
5	31	Gießen	55.1	77	25 209	14	25 223
5	31	Gießen	55.10.1	28	15 346	11	15 357
5	31	Gießen	55.10.2	4	1 155	•	•
5	31	Gießen	55.10.3	35	8 162	3	8 165
5	31	Gießen	55.10.4	10	547	•	•
5	31	Gießen	55.2	•	•	•	•
5	31	Gießen	55.20.1	—	—	—	—
5	31	Gießen	55.20.2	•	•	•	•
5	31	Gießen	55.20.3	7	425	•	•
5	31	Gießen	55.20.4	—	—	—	—
5	31	Gießen	55.3	•	•	•	•
5	31	Gießen	55.9	—	—	—	—
5	31	Gießen	55.90.1	—	—	—	—
5	31	Gießen	55.90.9	—	—	—	—

6. Umsatzsteuerpflichtige und steuerbarer Umsatz 2017 in den kreisfreien Städten, Landkreisen und Regierungsbezirken nach wirtschaftlicher Gliederung

Regierungs- bezirk	Kreisfreie Städte / Landkreise	Name	WZ 2008	Steuer- pflichtige	Steuerbarer Umsatz		
					Lieferungen und Leistungen	Inner- gemein- schaftliche Erwerbe	Insgesamt
				Anzahl	1000 Euro		
5	31	Gießen	56	540	140 352	405	140 756
5	31	Gießen	56.1	365	109 477	390	109 868
5	31	Gießen	56.10.1	205	70 760	249	71 009
5	31	Gießen	56.10.2	14	7 569	•	•
5	31	Gießen	56.10.3	110	21 688	16	21 705
5	31	Gießen	56.10.4	18	4 571	•	•
5	31	Gießen	56.10.5	18	4 890	117	5 007
5	31	Gießen	56.2	33	8 149	8	8 157
5	31	Gießen	56.21	13	2 445	•	•
5	31	Gießen	56.29	20	5 704	•	•
5	31	Gießen	56.3	142	22 725	7	22 732
5	31	Gießen	56.30.1	114	14 972	2	14 974
5	31	Gießen	56.30.2	•	•	•	•
5	31	Gießen	56.30.3	8	1 392	•	•
5	31	Gießen	56.30.4	•	•	•	•
5	31	Gießen	56.30.9	10	2 339	•	•
5	31	Gießen	J	335	203 503	1 559	205 061
5	31	Gießen	58	24	19 977	•	•
5	31	Gießen	58.1	24	19 977	•	•
5	31	Gießen	58.11	•	•	•	•
5	31	Gießen	58.12	•	•	•	•
5	31	Gießen	58.13	3	11 425	•	•
5	31	Gießen	58.14	8	1 563	•	•
5	31	Gießen	58.19	5	4 489	•	•
5	31	Gießen	58.2	—	—	—	—
5	31	Gießen	58.21	—	—	—	—
5	31	Gießen	58.29	—	—	—	—
5	31	Gießen	59	15	1 733	•	•
5	31	Gießen	59.1	10	1 001	•	•
5	31	Gießen	59.11	6	408	•	•
5	31	Gießen	59.12	•	•	•	•
5	31	Gießen	59.13	•	•	•	•
5	31	Gießen	59.14	•	•	•	•
5	31	Gießen	59.2	5	732	0	732
5	31	Gießen	59.20.1	•	•	•	•
5	31	Gießen	59.20.2	—	—	—	—
5	31	Gießen	59.20.3	•	•	•	•
5	31	Gießen	60	—	—	—	—
5	31	Gießen	60.1	—	—	—	—
5	31	Gießen	60.2	—	—	—	—
5	31	Gießen	61	6	4 768	203	4 972
5	31	Gießen	61.1	•	•	•	•
5	31	Gießen	61.2	•	•	•	•
5	31	Gießen	61.3	—	—	—	—
5	31	Gießen	61.9	•	•	•	•
5	31	Gießen	61.90.1	•	•	•	•
5	31	Gießen	61.90.9	•	•	•	•
5	31	Gießen	62	260	172 064	1 314	173 379
5	31	Gießen	62.01	86	58 051	191	58 242
5	31	Gießen	62.01.1	29	4 313	28	4 341
5	31	Gießen	62.01.9	57	53 738	163	53 900
5	31	Gießen	62.02	103	20 206	13	20 218
5	31	Gießen	62.03	31	71 476	609	72 085
5	31	Gießen	62.09	40	22 331	502	22 833
5	31	Gießen	63	30	4 961	40	5 001
5	31	Gießen	63.1	4	195	•	•
5	31	Gießen	63.11	•	•	•	•
5	31	Gießen	63.12	•	•	•	•
5	31	Gießen	63.9	26	4 765	•	•
5	31	Gießen	63.91	•	•	•	•
5	31	Gießen	63.99	•	•	•	•
5	31	Gießen	K	•	•	•	•
5	31	Gießen	64	•	•	•	•
5	31	Gießen	64.1	•	•	•	•
5	31	Gießen	64.11	—	—	—	—

6. Umsatzsteuerpflichtige und steuerbarer Umsatz 2017 in den kreisfreien Städten, Landkreisen und Regierungsbezirken nach wirtschaftlicher Gliederung

Regierungs- bezirk	Kreisfreie Städte / Landkreise	Name	WZ 2008	Steuer- pflichtige	Steuerbarer Umsatz		
					Lieferungen und Leistungen	Inner- gemein- schaftliche Erwerbe	Insgesamt
				Anzahl	1000 Euro		
5	31	Gießen	64.19	•	•	•	•
5	31	Gießen	64.19.1	—	—	—	—
5	31	Gießen	64.19.2	•	•	•	•
5	31	Gießen	64.19.3	•	•	•	•
5	31	Gießen	64.19.4	—	—	—	—
5	31	Gießen	64.19.5	—	—	—	—
5	31	Gießen	64.19.6	—	—	—	—
5	31	Gießen	64.2	7	854	•	•
5	31	Gießen	64.3	—	—	—	—
5	31	Gießen	64.9	6	4 151	•	•
5	31	Gießen	64.91	•	•	•	•
5	31	Gießen	64.92	•	•	•	•
5	31	Gießen	64.92.1	—	—	—	—
5	31	Gießen	64.92.2	•	•	•	•
5	31	Gießen	64.99	•	•	•	•
5	31	Gießen	64.99.1	•	•	•	•
5	31	Gießen	64.99.9	—	—	—	—
5	31	Gießen	65	•	•	•	•
5	31	Gießen	65.1	•	•	•	•
5	31	Gießen	65.11	—	—	—	—
5	31	Gießen	65.12	•	•	•	•
5	31	Gießen	65.12.1	—	—	—	—
5	31	Gießen	65.12.2	•	•	•	•
5	31	Gießen	65.2	—	—	—	—
5	31	Gießen	65.3	—	—	—	—
5	31	Gießen	66	59	6 882	19	6 902
5	31	Gießen	66.1	17	2 439	•	•
5	31	Gießen	66.11	—	—	—	—
5	31	Gießen	66.12	•	•	•	•
5	31	Gießen	66.19	•	•	•	•
5	31	Gießen	66.2	28	2 214	19	2 233
5	31	Gießen	66.21	•	•	•	•
5	31	Gießen	66.22	23	1 467	19	1 487
5	31	Gießen	66.29	•	•	•	•
5	31	Gießen	66.3	14	2 229	•	•
5	31	Gießen	L	1 016	324 350	8 945	333 295
5	31	Gießen	68	1 016	324 350	8 945	333 295
5	31	Gießen	68.1	44	64 829	30	64 858
5	31	Gießen	68.2	811	210 956	7 160	218 116
5	31	Gießen	68.3	161	48 565	1 756	50 321
5	31	Gießen	68.31	71	15 960	1	15 962
5	31	Gießen	68.32	90	32 605	1 754	34 359
5	31	Gießen	M	1 652	1 858 479	236 310	2 094 789
5	31	Gießen	69	466	128 018	46	128 064
5	31	Gießen	69.1	275	59 061	12	59 074
5	31	Gießen	69.10.1	52	29 183	7	29 190
5	31	Gießen	69.10.2	208	28 518	4	28 522
5	31	Gießen	69.10.3	—	—	—	—
5	31	Gießen	69.10.4	—	—	—	—
5	31	Gießen	69.10.9	15	1 361	1	1 362
5	31	Gießen	69.2	191	68 956	34	68 990
5	31	Gießen	69.20.1	4	1 892	1	1 893
5	31	Gießen	69.20.2	4	336	5	341
5	31	Gießen	69.20.3	135	62 306	3	62 309
5	31	Gießen	69.20.4	48	4 422	24	4 447
5	31	Gießen	70	306	1 461 250	234 698	1 695 948
5	31	Gießen	70.1	•	•	•	•
5	31	Gießen	70.10.1	—	—	—	—
5	31	Gießen	70.10.9	•	•	•	•
5	31	Gießen	70.2	•	•	•	•
5	31	Gießen	70.21	•	•	•	•
5	31	Gießen	70.22	243	672 983	183 194	856 176
5	31	Gießen	71	429	176 080	526	176 606
5	31	Gießen	71.1	418	170 774	472	171 246
5	31	Gießen	71.11	92	25 057	190	25 247

6. Umsatzsteuerpflichtige und steuerbarer Umsatz 2017 in den kreisfreien Städten, Landkreisen und Regierungsbezirken nach wirtschaftlicher Gliederung

Regierungs- bezirk	Kreisfreie Städte / Landkreise	Name	WZ 2008	Steuer- pflichtige	Steuerbarer Umsatz		
					Lieferungen und Leistungen	Inner- gemein- schaftliche Erwerbe	Insgesamt
				Anzahl	1000 Euro		
5	31	Gießen	71.11.1	55	18 081	33	18 114
5	31	Gießen	71.11.2	8	1 231	.	.
5	31	Gießen	71.11.3	15	2 446	.	.
5	31	Gießen	71.11.4	14	3 299	89	3 388
5	31	Gießen	71.12	326	145 717	282	145 999
5	31	Gießen	71.12.1	132	79 779	49	79 827
5	31	Gießen	71.12.2	118	32 530	169	32 699
5	31	Gießen	71.12.3	5	4 014	.	.
5	31	Gießen	71.12.9	71	29 394	.	.
5	31	Gießen	71.2	11	5 306	53	5 360
5	31	Gießen	72	42	8 706	3	8 709
5	31	Gießen	72.1	37	8 440	.	.
5	31	Gießen	72.11
5	31	Gießen	72.19
5	31	Gießen	72.2	5	266	.	.
5	31	Gießen	73	143	43 236	362	43 598
5	31	Gießen	73.1
5	31	Gießen	73.11	137	35 169	350	35 519
5	31	Gießen	73.12
5	31	Gießen	73.2
5	31	Gießen	74	192	28 662	667	29 329
5	31	Gießen	74.1	34	2 620	172	2 792
5	31	Gießen	74.10.1	8	734	170	904
5	31	Gießen	74.10.2	13	819	0	820
5	31	Gießen	74.10.3	13	1 067	2	1 069
5	31	Gießen	74.2	35	2 904	28	2 932
5	31	Gießen	74.20.1	35	2 904	28	2 932
5	31	Gießen	74.20.2	—	—	—	—
5	31	Gießen	74.3	46	11 035	454	11 490
5	31	Gießen	74.30.1
5	31	Gießen	74.30.2
5	31	Gießen	74.9	77	12 102	13	12 115
5	31	Gießen	75	74	12 527	9	12 536
5	31	Gießen	75.00.1	64	10 276	8	10 284
5	31	Gießen	75.00.9	10	2 251	1	2 252
5	31	Gießen	N	558	251 518	1 420	252 938
5	31	Gießen	77	73	74 999	1 114	76 113
5	31	Gießen	77.1	16	17 734	8	17 742
5	31	Gießen	77.11
5	31	Gießen	77.12
5	31	Gießen	77.2
5	31	Gießen	77.21	6	1 436	18	1 454
5	31	Gießen	77.22
5	31	Gießen	77.29	8	21 487	311	21 798
5	31	Gießen	77.3	39	33 927	776	34 704
5	31	Gießen	77.31
5	31	Gießen	77.32	15	7 072	10	7 082
5	31	Gießen	77.33
5	31	Gießen	77.34	—	—	—	—
5	31	Gießen	77.35	—	—	—	—
5	31	Gießen	77.39	21	26 556	764	27 320
5	31	Gießen	77.4
5	31	Gießen	78	14	33 689	3	33 692
5	31	Gießen	78.1	7	6 325	2	6 327
5	31	Gießen	78.2	7	27 364	1	27 365
5	31	Gießen	78.3	—	—	—	—
5	31	Gießen	79	46	26 819	22	26 841
5	31	Gießen	79.1
5	31	Gießen	79.11
5	31	Gießen	79.12	11	20 084	0	20 085
5	31	Gießen	79.9
5	31	Gießen	80	23	19 570	0	19 570
5	31	Gießen	80.1
5	31	Gießen	80.2	3	2 091	.	.
5	31	Gießen	80.3

6. Umsatzsteuerpflichtige und steuerbarer Umsatz 2017 in den kreisfreien Städten, Landkreisen und Regierungsbezirken nach wirtschaftlicher Gliederung

Regierungs- bezirk	Kreisfreie Städte / Landkreise	Name	WZ 2008	Steuer- pflichtige	Steuerbarer Umsatz		
					Lieferungen und Leistungen	Inner- gemein- schaftliche Erwerbe	Insgesamt
				Anzahl	1000 Euro		
5	31	Gießen	81	288	68 293	208	68 501
5	31	Gießen	81.1	107	15 327	49	15 375
5	31	Gießen	81.2	75	21 111	24	21 135
5	31	Gießen	81.21	30	6 852	3	6 856
5	31	Gießen	81.22	34	13 045	.	.
5	31	Gießen	81.22.1	27	5 130	.	.
5	31	Gießen	81.22.9	7	7 915	21	7 935
5	31	Gießen	81.29	11	1 214	.	.
5	31	Gießen	81.29.1
5	31	Gießen	81.29.2
5	31	Gießen	81.29.9
5	31	Gießen	81.3	106	31 856	135	31 991
5	31	Gießen	81.30.1	91	29 653	120	29 772
5	31	Gießen	81.30.9	15	2 203	15	2 218
5	31	Gießen	82	114	28 148	73	28 221
5	31	Gießen	82.1	42	4 012	.	.
5	31	Gießen	82.11	22	1 457	41	1 498
5	31	Gießen	82.19	20	2 554	.	.
5	31	Gießen	82.2	3	145	.	.
5	31	Gießen	82.3	20	9 196	15	9 211
5	31	Gießen	82.9	49	14 796	12	14 808
5	31	Gießen	82.91
5	31	Gießen	82.91.1	3	448	.	.
5	31	Gießen	82.91.2
5	31	Gießen	82.92
5	31	Gießen	82.99	42	10 698	8	10 706
5	31	Gießen	82.99.1	—	—	—	—
5	31	Gießen	82.99.9	42	10 698	8	10 706
5	31	Gießen	O	—	—	—	—
5	31	Gießen	P	161	115 778	2 066	117 844
5	31	Gießen	85	161	115 778	2 066	117 844
5	31	Gießen	85.1	—	—	—	—
5	31	Gießen	85.2	—	—	—	—
5	31	Gießen	85.3
5	31	Gießen	85.31	—	—	—	—
5	31	Gießen	85.32
5	31	Gießen	85.4
5	31	Gießen	85.41	9	1 015	.	.
5	31	Gießen	85.42
5	31	Gießen	85.42.1
5	31	Gießen	85.42.2
5	31	Gießen	85.42.3	—	—	—	—
5	31	Gießen	85.42.4
5	31	Gießen	85.5
5	31	Gießen	85.51	42	3 404	8	3 412
5	31	Gießen	85.52
5	31	Gießen	85.53	37	8 346	.	.
5	31	Gießen	85.59	51	7 980	.	.
5	31	Gießen	85.59.1
5	31	Gießen	85.59.2	34	6 539	.	.
5	31	Gießen	85.59.9
5	31	Gießen	85.6
5	31	Gießen	Q	234	108 628	126	108 754
5	31	Gießen	86	211	61 436	.	.
5	31	Gießen	86.1	—	—	—	—
5	31	Gießen	86.10.1	—	—	—	—
5	31	Gießen	86.10.2	—	—	—	—
5	31	Gießen	86.10.3	—	—	—	—
5	31	Gießen	86.2	103	37 116	.	.
5	31	Gießen	86.21	33	9 517	.	.
5	31	Gießen	86.22	28	6 061	.	.
5	31	Gießen	86.23	42	21 538	.	.
5	31	Gießen	86.9	108	24 320	.	.
5	31	Gießen	86.90.1	21	1 606	.	.
5	31	Gießen	86.90.2	18	1 287	.	.

6. Umsatzsteuerpflichtige und steuerbarer Umsatz 2017 in den kreisfreien Städten, Landkreisen und Regierungsbezirken nach wirtschaftlicher Gliederung

Regierungs- bezirk	Kreisfreie Städte / Landkreise	Name	WZ 2008	Steuer- pflichtige	Steuerbarer Umsatz		
					Lieferungen und Leistungen	Inner- gemein- schaftliche Erwerbe	Insgesamt
				Anzahl	1000 Euro		
5	31	Gießen	86.90.3	8	1 207	91	1 298
5	31	Gießen	86.90.9	61	20 220	15	20 234
5	31	Gießen	87	5	4 574	.	.
5	31	Gießen	87.1
5	31	Gießen	87.2
5	31	Gießen	87.3
5	31	Gießen	87.9	—	—	—	—
5	31	Gießen	88	18	42 617	20	42 638
5	31	Gießen	88.1
5	31	Gießen	88.10.1
5	31	Gießen	88.10.2	—	—	—	—
5	31	Gießen	88.9
5	31	Gießen	88.91	—	—	—	—
5	31	Gießen	88.99
5	31	Gießen	R	232	70 888	109	70 997
5	31	Gießen	90	100	9 081	46	9 128
5	31	Gießen	90.01	21	2 951	19	2 970
5	31	Gießen	90.01.1	—	—	—	—
5	31	Gießen	90.01.2	6	2 347	5	2 352
5	31	Gießen	90.01.3
5	31	Gießen	90.01.4
5	31	Gießen	90.02
5	31	Gießen	90.03	68	3 438	4	3 442
5	31	Gießen	90.03.1	6	279	.	.
5	31	Gießen	90.03.2	17	734	.	.
5	31	Gießen	90.03.3
5	31	Gießen	90.03.4
5	31	Gießen	90.03.5	32	1 778	4	1 783
5	31	Gießen	90.04
5	31	Gießen	90.04.1
5	31	Gießen	90.04.2
5	31	Gießen	90.04.3
5	31	Gießen	91	—	—	—	—
5	31	Gießen	91.01	—	—	—	—
5	31	Gießen	91.02	—	—	—	—
5	31	Gießen	91.03	—	—	—	—
5	31	Gießen	91.04	—	—	—	—
5	31	Gießen	92	23	20 055	39	20 093
5	31	Gießen	92.00.1	18	18 553	.	.
5	31	Gießen	92.00.2	—	—	—	—
5	31	Gießen	92.00.3	5	1 502	.	.
5	31	Gießen	93	109	41 753	24	41 777
5	31	Gießen	93.1	81	32 986	14	33 001
5	31	Gießen	93.11	11	17 419	9	17 428
5	31	Gießen	93.12	40	7 793	3	7 796
5	31	Gießen	93.13	21	6 200	2	6 202
5	31	Gießen	93.19	9	1 575	0	1 575
5	31	Gießen	93.2	28	8 766	10	8 776
5	31	Gießen	93.21	13	2 228	9	2 237
5	31	Gießen	93.29	15	6 538	1	6 539
5	31	Gießen	S	506	83 560	645	84 205
5	31	Gießen	94	41	23 226	17	23 243
5	31	Gießen	94.1	12	1 756	0	1 757
5	31	Gießen	94.11
5	31	Gießen	94.12
5	31	Gießen	94.2	—	—	—	—
5	31	Gießen	94.9	29	21 469	17	21 486
5	31	Gießen	94.91
5	31	Gießen	94.92	—	—	—	—
5	31	Gießen	94.99
5	31	Gießen	94.99.1	22	5 797	8	5 805
5	31	Gießen	94.99.2
5	31	Gießen	94.99.3
5	31	Gießen	94.99.4	—	—	—	—
5	31	Gießen	94.99.9

6. Umsatzsteuerpflichtige und steuerbarer Umsatz 2017 in den kreisfreien Städten, Landkreisen und Regierungsbezirken nach wirtschaftlicher Gliederung

Regierungs- bezirk	Kreisfreie Städte / Landkreise	Name	WZ 2008	Steuer- pflichtige	Steuerbarer Umsatz		
					Lieferungen und Leistungen	Inner- gemein- schaftliche Erwerbe	Insgesamt
				Anzahl	1000 Euro		
5	31	Gießen	95	46	7 876	49	7 925
5	31	Gießen	95.1
5	31	Gießen	95.11
5	31	Gießen	95.12	—	—	—	—
5	31	Gießen	95.2
5	31	Gießen	95.21	—	—	—	—
5	31	Gießen	95.22	4	818	.	.
5	31	Gießen	95.23	3	145	.	.
5	31	Gießen	95.24	5	1 507	3	1 511
5	31	Gießen	95.25
5	31	Gießen	95.29	29	3 410	39	3 450
5	31	Gießen	96	419	52 458	579	53 037
5	31	Gießen	96.01	18	7 137	16	7 154
5	31	Gießen	96.02	236	23 845	322	24 166
5	31	Gießen	96.02.1	177	18 981	67	19 048
5	31	Gießen	96.02.2	59	4 864	255	5 119
5	31	Gießen	96.03	19	3 166	2	3 168
5	31	Gießen	96.03.1
5	31	Gießen	96.03.2
5	31	Gießen	96.04	11	4 017	134	4 151
5	31	Gießen	96.09	135	14 293	105	14 398
5	32	Lahn-Dill-Kreis	A - S	9 330	13 169 909	1 065 049	14 234 958
5	32	Lahn-Dill-Kreis	A	146	23 171	122	23 293
5	32	Lahn-Dill-Kreis	01	114	17 259	103	17 362
5	32	Lahn-Dill-Kreis	01.1	26	3 790	62	3 851
5	32	Lahn-Dill-Kreis	01.11
5	32	Lahn-Dill-Kreis	01.12	—	—	—	—
5	32	Lahn-Dill-Kreis	01.13	—	—	—	—
5	32	Lahn-Dill-Kreis	01.13.1	—	—	—	—
5	32	Lahn-Dill-Kreis	01.13.2	—	—	—	—
5	32	Lahn-Dill-Kreis	01.14	—	—	—	—
5	32	Lahn-Dill-Kreis	01.15	—	—	—	—
5	32	Lahn-Dill-Kreis	01.16	—	—	—	—
5	32	Lahn-Dill-Kreis	01.19
5	32	Lahn-Dill-Kreis	01.19.1	—	—	—	—
5	32	Lahn-Dill-Kreis	01.19.2
5	32	Lahn-Dill-Kreis	01.19.9	—	—	—	—
5	32	Lahn-Dill-Kreis	01.2
5	32	Lahn-Dill-Kreis	01.21	—	—	—	—
5	32	Lahn-Dill-Kreis	01.22	—	—	—	—
5	32	Lahn-Dill-Kreis	01.23	—	—	—	—
5	32	Lahn-Dill-Kreis	01.24	—	—	—	—
5	32	Lahn-Dill-Kreis	01.25
5	32	Lahn-Dill-Kreis	01.25.1	—	—	—	—
5	32	Lahn-Dill-Kreis	01.25.9
5	32	Lahn-Dill-Kreis	01.26	—	—	—	—
5	32	Lahn-Dill-Kreis	01.27	—	—	—	—
5	32	Lahn-Dill-Kreis	01.28	—	—	—	—
5	32	Lahn-Dill-Kreis	01.29	—	—	—	—
5	32	Lahn-Dill-Kreis	01.3
5	32	Lahn-Dill-Kreis	01.30.1
5	32	Lahn-Dill-Kreis	01.30.2
5	32	Lahn-Dill-Kreis	01.4	18	1 930	2	1 932
5	32	Lahn-Dill-Kreis	01.41
5	32	Lahn-Dill-Kreis	01.42
5	32	Lahn-Dill-Kreis	01.43	4	152	.	.
5	32	Lahn-Dill-Kreis	01.44	—	—	—	—
5	32	Lahn-Dill-Kreis	01.45	3	182	.	.
5	32	Lahn-Dill-Kreis	01.46
5	32	Lahn-Dill-Kreis	01.47	—	—	—	—
5	32	Lahn-Dill-Kreis	01.49	4	131	1	132
5	32	Lahn-Dill-Kreis	01.5	51	8 384	15	8 399
5	32	Lahn-Dill-Kreis	01.6	15	2 218	0	2 218
5	32	Lahn-Dill-Kreis	01.61
5	32	Lahn-Dill-Kreis	01.62

6. Umsatzsteuerpflichtige und steuerbarer Umsatz 2017 in den kreisfreien Städten, Landkreisen und Regierungsbezirken nach wirtschaftlicher Gliederung

Regierungs- bezirk	Kreisfreie Städte / Landkreise	Name	WZ 2008	Steuer- pflichtige	Steuerbarer Umsatz		
					Lieferungen und Leistungen	Inner- gemein- schaftliche Erwerbe	Insgesamt
				Anzahl	1000 Euro		
5	32	Lahn-Dill-Kreis	01.63	—	—	—	—
5	32	Lahn-Dill-Kreis	01.64	—	—	—	—
5	32	Lahn-Dill-Kreis	01.7	—	—	—	—
5	32	Lahn-Dill-Kreis	02	•	•	•	•
5	32	Lahn-Dill-Kreis	02.1	3	1 984	•	•
5	32	Lahn-Dill-Kreis	02.2	•	•	•	•
5	32	Lahn-Dill-Kreis	02.3	—	—	—	—
5	32	Lahn-Dill-Kreis	02.4	19	2 640	4	2 644
5	32	Lahn-Dill-Kreis	03	•	•	•	•
5	32	Lahn-Dill-Kreis	03.1	—	—	—	—
5	32	Lahn-Dill-Kreis	03.11	—	—	—	—
5	32	Lahn-Dill-Kreis	03.12	—	—	—	—
5	32	Lahn-Dill-Kreis	03.2	•	•	•	•
5	32	Lahn-Dill-Kreis	03.21	—	—	—	—
5	32	Lahn-Dill-Kreis	03.22	•	•	•	•
5	32	Lahn-Dill-Kreis	B	•	•	•	•
5	32	Lahn-Dill-Kreis	05	—	—	—	—
5	32	Lahn-Dill-Kreis	05.1	—	—	—	—
5	32	Lahn-Dill-Kreis	05.2	—	—	—	—
5	32	Lahn-Dill-Kreis	06	—	—	—	—
5	32	Lahn-Dill-Kreis	06.1	—	—	—	—
5	32	Lahn-Dill-Kreis	06.2	—	—	—	—
5	32	Lahn-Dill-Kreis	07	—	—	—	—
5	32	Lahn-Dill-Kreis	07.1	—	—	—	—
5	32	Lahn-Dill-Kreis	07.2	—	—	—	—
5	32	Lahn-Dill-Kreis	07.21	—	—	—	—
5	32	Lahn-Dill-Kreis	07.29	—	—	—	—
5	32	Lahn-Dill-Kreis	08	•	•	•	•
5	32	Lahn-Dill-Kreis	08.1	6	27 389	99	27 488
5	32	Lahn-Dill-Kreis	08.11	•	•	•	•
5	32	Lahn-Dill-Kreis	08.12	•	•	•	•
5	32	Lahn-Dill-Kreis	08.9	•	•	•	•
5	32	Lahn-Dill-Kreis	08.91	—	—	—	—
5	32	Lahn-Dill-Kreis	08.92	—	—	—	—
5	32	Lahn-Dill-Kreis	08.93	—	—	—	—
5	32	Lahn-Dill-Kreis	08.99	•	•	•	•
5	32	Lahn-Dill-Kreis	09	—	—	—	—
5	32	Lahn-Dill-Kreis	09.1	—	—	—	—
5	32	Lahn-Dill-Kreis	09.9	—	—	—	—
5	32	Lahn-Dill-Kreis	C	1 156	7 171 643	732 036	7 903 679
5	32	Lahn-Dill-Kreis	10	106	118 446	5 326	123 772
5	32	Lahn-Dill-Kreis	10.1	55	58 646	5 165	63 811
5	32	Lahn-Dill-Kreis	10.11	•	•	•	•
5	32	Lahn-Dill-Kreis	10.12	•	•	•	•
5	32	Lahn-Dill-Kreis	10.13	•	•	•	•
5	32	Lahn-Dill-Kreis	10.2	—	—	—	—
5	32	Lahn-Dill-Kreis	10.3	—	—	—	—
5	32	Lahn-Dill-Kreis	10.31	—	—	—	—
5	32	Lahn-Dill-Kreis	10.32	—	—	—	—
5	32	Lahn-Dill-Kreis	10.39	—	—	—	—
5	32	Lahn-Dill-Kreis	10.4	—	—	—	—
5	32	Lahn-Dill-Kreis	10.41	—	—	—	—
5	32	Lahn-Dill-Kreis	10.42	—	—	—	—
5	32	Lahn-Dill-Kreis	10.5	4	19 267	•	•
5	32	Lahn-Dill-Kreis	10.51	4	19 267	•	•
5	32	Lahn-Dill-Kreis	10.52	—	—	—	—
5	32	Lahn-Dill-Kreis	10.6	•	•	•	•
5	32	Lahn-Dill-Kreis	10.61	•	•	•	•
5	32	Lahn-Dill-Kreis	10.62	—	—	—	—
5	32	Lahn-Dill-Kreis	10.7	43	37 979	13	37 992
5	32	Lahn-Dill-Kreis	10.71	43	37 979	13	37 992
5	32	Lahn-Dill-Kreis	10.72	—	—	—	—
5	32	Lahn-Dill-Kreis	10.73	—	—	—	—
5	32	Lahn-Dill-Kreis	10.8	•	•	•	•
5	32	Lahn-Dill-Kreis	10.81	—	—	—	—

6. Umsatzsteuerpflichtige und steuerbarer Umsatz 2017 in den kreisfreien Städten, Landkreisen und Regierungsbezirken nach wirtschaftlicher Gliederung

Regierungs- bezirk	Kreisfreie Städte / Landkreise	Name	WZ 2008	Steuer- pflichtige	Steuerbarer Umsatz		
					Lieferungen und Leistungen	Inner- gemein- schaftliche Erwerbe	Insgesamt
				Anzahl	1000 Euro		
5	32	Lahn-Dill-Kreis	10.82	—	—	—	—
5	32	Lahn-Dill-Kreis	10.83	—	—	—	—
5	32	Lahn-Dill-Kreis	10.84	—	—	—	—
5	32	Lahn-Dill-Kreis	10.85	—	—	—	—
5	32	Lahn-Dill-Kreis	10.86	—	—	—	—
5	32	Lahn-Dill-Kreis	10.89	•	•	•	•
5	32	Lahn-Dill-Kreis	10.9	•	•	•	•
5	32	Lahn-Dill-Kreis	10.91	•	•	•	•
5	32	Lahn-Dill-Kreis	10.92	—	—	—	—
5	32	Lahn-Dill-Kreis	11	•	•	•	•
5	32	Lahn-Dill-Kreis	11.01	•	•	•	•
5	32	Lahn-Dill-Kreis	11.02	—	—	—	—
5	32	Lahn-Dill-Kreis	11.03	—	—	—	—
5	32	Lahn-Dill-Kreis	11.04	—	—	—	—
5	32	Lahn-Dill-Kreis	11.05	—	—	—	—
5	32	Lahn-Dill-Kreis	11.06	—	—	—	—
5	32	Lahn-Dill-Kreis	11.07	•	•	•	•
5	32	Lahn-Dill-Kreis	12	—	—	—	—
5	32	Lahn-Dill-Kreis	13	14	47 603	5 355	52 958
5	32	Lahn-Dill-Kreis	13.1	—	—	—	—
5	32	Lahn-Dill-Kreis	13.2	•	•	•	•
5	32	Lahn-Dill-Kreis	13.3	•	•	•	•
5	32	Lahn-Dill-Kreis	13.9	•	•	•	•
5	32	Lahn-Dill-Kreis	13.91	•	•	•	•
5	32	Lahn-Dill-Kreis	13.92	•	•	•	•
5	32	Lahn-Dill-Kreis	13.93	—	—	—	—
5	32	Lahn-Dill-Kreis	13.94	•	•	•	•
5	32	Lahn-Dill-Kreis	13.95	—	—	—	—
5	32	Lahn-Dill-Kreis	13.96	•	•	•	•
5	32	Lahn-Dill-Kreis	13.99	—	—	—	—
5	32	Lahn-Dill-Kreis	14	•	•	•	•
5	32	Lahn-Dill-Kreis	14.1	•	•	•	•
5	32	Lahn-Dill-Kreis	14.11	—	—	—	—
5	32	Lahn-Dill-Kreis	14.12	•	•	•	•
5	32	Lahn-Dill-Kreis	14.13	•	•	•	•
5	32	Lahn-Dill-Kreis	14.14	—	—	—	—
5	32	Lahn-Dill-Kreis	14.19	3	429	117	546
5	32	Lahn-Dill-Kreis	14.2	—	—	—	—
5	32	Lahn-Dill-Kreis	14.3	—	—	—	—
5	32	Lahn-Dill-Kreis	14.31	—	—	—	—
5	32	Lahn-Dill-Kreis	14.39	—	—	—	—
5	32	Lahn-Dill-Kreis	15	•	•	•	•
5	32	Lahn-Dill-Kreis	15.1	•	•	•	•
5	32	Lahn-Dill-Kreis	15.11	—	—	—	—
5	32	Lahn-Dill-Kreis	15.12	•	•	•	•
5	32	Lahn-Dill-Kreis	15.2	—	—	—	—
5	32	Lahn-Dill-Kreis	16	87	60 425	1 838	62 264
5	32	Lahn-Dill-Kreis	16.1	19	15 466	736	16 202
5	32	Lahn-Dill-Kreis	16.2	68	44 959	1 103	46 062
5	32	Lahn-Dill-Kreis	16.21	•	•	•	•
5	32	Lahn-Dill-Kreis	16.22	—	—	—	—
5	32	Lahn-Dill-Kreis	16.23	51	29 816	1 009	30 825
5	32	Lahn-Dill-Kreis	16.24	8	8 232	90	8 322
5	32	Lahn-Dill-Kreis	16.29	•	•	•	•
5	32	Lahn-Dill-Kreis	17	•	•	•	•
5	32	Lahn-Dill-Kreis	17.1	•	•	•	•
5	32	Lahn-Dill-Kreis	17.11	—	—	—	—
5	32	Lahn-Dill-Kreis	17.12	•	•	•	•
5	32	Lahn-Dill-Kreis	17.2	•	•	•	•
5	32	Lahn-Dill-Kreis	17.21	•	•	•	•
5	32	Lahn-Dill-Kreis	17.22	—	—	—	—
5	32	Lahn-Dill-Kreis	17.23	—	—	—	—
5	32	Lahn-Dill-Kreis	17.24	—	—	—	—
5	32	Lahn-Dill-Kreis	17.29	•	•	•	•
5	32	Lahn-Dill-Kreis	18	38	22 064	669	22 734

6. Umsatzsteuerpflichtige und steuerbarer Umsatz 2017 in den kreisfreien Städten, Landkreisen und Regierungsbezirken nach wirtschaftlicher Gliederung

Regierungs- bezirk	Kreisfreie Städte / Landkreise	Name	WZ 2008	Steuer- pflichtige	Steuerbarer Umsatz		
					Lieferungen und Leistungen	Inner- gemein- schaftliche Erwerbe	Insgesamt
				Anzahl	1000 Euro		
5	32	Lahn-Dill-Kreis	18.1	•	•	•	•
5	32	Lahn-Dill-Kreis	18.11	•	•	•	•
5	32	Lahn-Dill-Kreis	18.12	29	20 696	666	21 362
5	32	Lahn-Dill-Kreis	18.13	5	1 089	1	1 090
5	32	Lahn-Dill-Kreis	18.14	•	•	•	•
5	32	Lahn-Dill-Kreis	18.2	•	•	•	•
5	32	Lahn-Dill-Kreis	19	—	—	—	—
5	32	Lahn-Dill-Kreis	19.1	—	—	—	—
5	32	Lahn-Dill-Kreis	19.2	—	—	—	—
5	32	Lahn-Dill-Kreis	20	20	225 929	25 675	251 604
5	32	Lahn-Dill-Kreis	20.1	5	79 675	9 633	89 308
5	32	Lahn-Dill-Kreis	20.11	—	—	—	—
5	32	Lahn-Dill-Kreis	20.12	—	—	—	—
5	32	Lahn-Dill-Kreis	20.13	—	—	—	—
5	32	Lahn-Dill-Kreis	20.14	—	—	—	—
5	32	Lahn-Dill-Kreis	20.15	—	—	—	—
5	32	Lahn-Dill-Kreis	20.16	•	•	•	•
5	32	Lahn-Dill-Kreis	20.17	•	•	•	•
5	32	Lahn-Dill-Kreis	20.2	•	•	•	•
5	32	Lahn-Dill-Kreis	20.3	•	•	•	•
5	32	Lahn-Dill-Kreis	20.4	6	3 705	30	3 735
5	32	Lahn-Dill-Kreis	20.41	•	•	•	•
5	32	Lahn-Dill-Kreis	20.42	•	•	•	•
5	32	Lahn-Dill-Kreis	20.5	•	•	•	•
5	32	Lahn-Dill-Kreis	20.51	—	—	—	—
5	32	Lahn-Dill-Kreis	20.52	•	•	•	•
5	32	Lahn-Dill-Kreis	20.53	•	•	•	•
5	32	Lahn-Dill-Kreis	20.59	•	•	•	•
5	32	Lahn-Dill-Kreis	20.6	—	—	—	—
5	32	Lahn-Dill-Kreis	21	•	•	•	•
5	32	Lahn-Dill-Kreis	21.1	—	—	—	—
5	32	Lahn-Dill-Kreis	21.2	•	•	•	•
5	32	Lahn-Dill-Kreis	22	32	185 442	21 765	207 206
5	32	Lahn-Dill-Kreis	22.1	5	1 338	190	1 529
5	32	Lahn-Dill-Kreis	22.11	•	•	•	•
5	32	Lahn-Dill-Kreis	22.19	•	•	•	•
5	32	Lahn-Dill-Kreis	22.2	27	184 103	21 574	205 678
5	32	Lahn-Dill-Kreis	22.21	•	•	•	•
5	32	Lahn-Dill-Kreis	22.22	•	•	•	•
5	32	Lahn-Dill-Kreis	22.23	8	18 704	287	18 991
5	32	Lahn-Dill-Kreis	22.29	11	129 382	9 345	138 727
5	32	Lahn-Dill-Kreis	23	61	256 040	47 695	303 735
5	32	Lahn-Dill-Kreis	23.1	4	3 169	95	3 264
5	32	Lahn-Dill-Kreis	23.11	—	—	—	—
5	32	Lahn-Dill-Kreis	23.12	•	•	•	•
5	32	Lahn-Dill-Kreis	23.13	•	•	•	•
5	32	Lahn-Dill-Kreis	23.14	•	•	•	•
5	32	Lahn-Dill-Kreis	23.19	•	•	•	•
5	32	Lahn-Dill-Kreis	23.2	•	•	•	•
5	32	Lahn-Dill-Kreis	23.3	•	•	•	•
5	32	Lahn-Dill-Kreis	23.31	•	•	•	•
5	32	Lahn-Dill-Kreis	23.32	•	•	•	•
5	32	Lahn-Dill-Kreis	23.4	•	•	•	•
5	32	Lahn-Dill-Kreis	23.41	—	—	—	—
5	32	Lahn-Dill-Kreis	23.42	•	•	•	•
5	32	Lahn-Dill-Kreis	23.43	—	—	—	—
5	32	Lahn-Dill-Kreis	23.44	—	—	—	—
5	32	Lahn-Dill-Kreis	23.49	•	•	•	•
5	32	Lahn-Dill-Kreis	23.5	•	•	•	•
5	32	Lahn-Dill-Kreis	23.51	•	•	•	•
5	32	Lahn-Dill-Kreis	23.52	—	—	—	—
5	32	Lahn-Dill-Kreis	23.6	12	6 139	54	6 193
5	32	Lahn-Dill-Kreis	23.61	•	•	•	•
5	32	Lahn-Dill-Kreis	23.62	—	—	—	—
5	32	Lahn-Dill-Kreis	23.63	•	•	•	•

6. Umsatzsteuerpflichtige und steuerbarer Umsatz 2017 in den kreisfreien Städten, Landkreisen und Regierungsbezirken nach wirtschaftlicher Gliederung

Regierungs- bezirk	Kreisfreie Städte / Landkreise	Name	WZ 2008	Steuer- pflichtige	Steuerbarer Umsatz		
					Lieferungen und Leistungen	Inner- gemein- schaftliche Erwerbe	Insgesamt
				Anzahl	1000 Euro		
5	32	Lahn-Dill-Kreis	23.64
5	32	Lahn-Dill-Kreis	23.65	—	—	—	—
5	32	Lahn-Dill-Kreis	23.69
5	32	Lahn-Dill-Kreis	23.7	27	12 116	545	12 661
5	32	Lahn-Dill-Kreis	23.9
5	32	Lahn-Dill-Kreis	23.91
5	32	Lahn-Dill-Kreis	23.99
5	32	Lahn-Dill-Kreis	24	27	135 691	7 701	143 393
5	32	Lahn-Dill-Kreis	24.1	9	13 542	221	13 762
5	32	Lahn-Dill-Kreis	24.2
5	32	Lahn-Dill-Kreis	24.3
5	32	Lahn-Dill-Kreis	24.31	—	—	—	—
5	32	Lahn-Dill-Kreis	24.32	—	—	—	—
5	32	Lahn-Dill-Kreis	24.33	—	—	—	—
5	32	Lahn-Dill-Kreis	24.34
5	32	Lahn-Dill-Kreis	24.4	5	801	0	801
5	32	Lahn-Dill-Kreis	24.41
5	32	Lahn-Dill-Kreis	24.42
5	32	Lahn-Dill-Kreis	24.43
5	32	Lahn-Dill-Kreis	24.44	—	—	—	—
5	32	Lahn-Dill-Kreis	24.45
5	32	Lahn-Dill-Kreis	24.46	—	—	—	—
5	32	Lahn-Dill-Kreis	24.5
5	32	Lahn-Dill-Kreis	24.51	6	112 169	7 211	119 380
5	32	Lahn-Dill-Kreis	24.52	—	—	—	—
5	32	Lahn-Dill-Kreis	24.53
5	32	Lahn-Dill-Kreis	24.54
5	32	Lahn-Dill-Kreis	25	301	1 152 481	99 857	1 252 338
5	32	Lahn-Dill-Kreis	25.1	48	151 826	11 097	162 923
5	32	Lahn-Dill-Kreis	25.11	32	133 300	9 738	143 038
5	32	Lahn-Dill-Kreis	25.12	16	18 526	1 359	19 885
5	32	Lahn-Dill-Kreis	25.2
5	32	Lahn-Dill-Kreis	25.21	3	1 009	15	1 024
5	32	Lahn-Dill-Kreis	25.29
5	32	Lahn-Dill-Kreis	25.3
5	32	Lahn-Dill-Kreis	25.4	—	—	—	—
5	32	Lahn-Dill-Kreis	25.5	19	583 720	71 115	654 835
5	32	Lahn-Dill-Kreis	25.6	165	222 536	2 511	225 047
5	32	Lahn-Dill-Kreis	25.61	36	106 090	1 436	107 526
5	32	Lahn-Dill-Kreis	25.62	129	116 446	1 075	117 521
5	32	Lahn-Dill-Kreis	25.7
5	32	Lahn-Dill-Kreis	25.71
5	32	Lahn-Dill-Kreis	25.72	—	—	—	—
5	32	Lahn-Dill-Kreis	25.73	26	42 178	3 992	46 170
5	32	Lahn-Dill-Kreis	25.73.1	16	23 705	493	24 198
5	32	Lahn-Dill-Kreis	25.73.2
5	32	Lahn-Dill-Kreis	25.73.3
5	32	Lahn-Dill-Kreis	25.73.4	—	—	—	—
5	32	Lahn-Dill-Kreis	25.73.5
5	32	Lahn-Dill-Kreis	25.9	35	144 109	11 127	155 237
5	32	Lahn-Dill-Kreis	25.91
5	32	Lahn-Dill-Kreis	25.92
5	32	Lahn-Dill-Kreis	25.93	3	1 275	12	1 287
5	32	Lahn-Dill-Kreis	25.94
5	32	Lahn-Dill-Kreis	25.99	27	139 318	11 114	150 433
5	32	Lahn-Dill-Kreis	26	98	1 108 365	102 721	1 211 086
5	32	Lahn-Dill-Kreis	26.1	16	20 976	573	21 550
5	32	Lahn-Dill-Kreis	26.11
5	32	Lahn-Dill-Kreis	26.11.1
5	32	Lahn-Dill-Kreis	26.11.9	14	17 269	524	17 793
5	32	Lahn-Dill-Kreis	26.12
5	32	Lahn-Dill-Kreis	26.2	14	8 503	82	8 586
5	32	Lahn-Dill-Kreis	26.3	8	7 787	135	7 922
5	32	Lahn-Dill-Kreis	26.4
5	32	Lahn-Dill-Kreis	26.5	29	324 124	20 728	344 852

6. Umsatzsteuerpflichtige und steuerbarer Umsatz 2017 in den kreisfreien Städten, Landkreisen und Regierungsbezirken nach wirtschaftlicher Gliederung

Regierungs- bezirk	Kreisfreie Städte / Landkreise	Name	WZ 2008	Steuer- pflichtige	Steuerbarer Umsatz		
					Lieferungen und Leistungen	Inner- gemein- schaftliche Erwerbe	Insgesamt
				Anzahl	1000 Euro		
5	32	Lahn-Dill-Kreis	26.51	29	324 124	20 728	344 852
5	32	Lahn-Dill-Kreis	26.51.1	•	•	•	•
5	32	Lahn-Dill-Kreis	26.51.2	—	—	—	—
5	32	Lahn-Dill-Kreis	26.51.3	•	•	•	•
5	32	Lahn-Dill-Kreis	26.52	—	—	—	—
5	32	Lahn-Dill-Kreis	26.6	•	•	•	•
5	32	Lahn-Dill-Kreis	26.7	27	745 999	81 170	827 169
5	32	Lahn-Dill-Kreis	26.8	—	—	—	—
5	32	Lahn-Dill-Kreis	27	54	1 635 347	197 200	1 832 547
5	32	Lahn-Dill-Kreis	27.1	16	209 219	5 595	214 813
5	32	Lahn-Dill-Kreis	27.11	6	9 128	33	9 161
5	32	Lahn-Dill-Kreis	27.12	10	200 091	5 562	205 653
5	32	Lahn-Dill-Kreis	27.2	—	—	—	—
5	32	Lahn-Dill-Kreis	27.3	•	•	•	•
5	32	Lahn-Dill-Kreis	27.31	•	•	•	•
5	32	Lahn-Dill-Kreis	27.32	•	•	•	•
5	32	Lahn-Dill-Kreis	27.33	•	•	•	•
5	32	Lahn-Dill-Kreis	27.4	4	642	34	676
5	32	Lahn-Dill-Kreis	27.5	•	•	•	•
5	32	Lahn-Dill-Kreis	27.51	•	•	•	•
5	32	Lahn-Dill-Kreis	27.52	—	—	—	—
5	32	Lahn-Dill-Kreis	27.9	•	•	•	•
5	32	Lahn-Dill-Kreis	28	127	1 116 267	95 660	1 211 926
5	32	Lahn-Dill-Kreis	28.1	26	439 047	42 674	481 721
5	32	Lahn-Dill-Kreis	28.11	—	—	—	—
5	32	Lahn-Dill-Kreis	28.12	•	•	•	•
5	32	Lahn-Dill-Kreis	28.13	7	260 162	26 665	286 827
5	32	Lahn-Dill-Kreis	28.14	•	•	•	•
5	32	Lahn-Dill-Kreis	28.15	10	54 158	2 656	56 814
5	32	Lahn-Dill-Kreis	28.2	42	154 200	11 687	165 887
5	32	Lahn-Dill-Kreis	28.21	6	40 349	8 007	48 356
5	32	Lahn-Dill-Kreis	28.21.1	—	—	—	—
5	32	Lahn-Dill-Kreis	28.21.9	6	40 349	8 007	48 356
5	32	Lahn-Dill-Kreis	28.22	5	34 282	1 110	35 392
5	32	Lahn-Dill-Kreis	28.23	—	—	—	—
5	32	Lahn-Dill-Kreis	28.24	12	32 198	816	33 014
5	32	Lahn-Dill-Kreis	28.25	8	25 236	1 514	26 750
5	32	Lahn-Dill-Kreis	28.29	11	22 135	241	22 376
5	32	Lahn-Dill-Kreis	28.3	—	—	—	—
5	32	Lahn-Dill-Kreis	28.4	19	215 313	8 370	223 683
5	32	Lahn-Dill-Kreis	28.41	11	191 095	8 224	199 319
5	32	Lahn-Dill-Kreis	28.49	8	24 218	146	24 364
5	32	Lahn-Dill-Kreis	28.9	40	307 706	32 929	340 635
5	32	Lahn-Dill-Kreis	28.91	•	•	•	•
5	32	Lahn-Dill-Kreis	28.92	•	•	•	•
5	32	Lahn-Dill-Kreis	28.92.1	—	—	—	—
5	32	Lahn-Dill-Kreis	28.92.2	•	•	•	•
5	32	Lahn-Dill-Kreis	28.93	5	4 330	23	4 354
5	32	Lahn-Dill-Kreis	28.94	—	—	—	—
5	32	Lahn-Dill-Kreis	28.95	•	•	•	•
5	32	Lahn-Dill-Kreis	28.96	•	•	•	•
5	32	Lahn-Dill-Kreis	28.99	29	286 843	32 904	319 747
5	32	Lahn-Dill-Kreis	29	14	615 519	94 012	709 530
5	32	Lahn-Dill-Kreis	29.1	•	•	•	•
5	32	Lahn-Dill-Kreis	29.10.1	—	—	—	—
5	32	Lahn-Dill-Kreis	29.10.2	•	•	•	•
5	32	Lahn-Dill-Kreis	29.2	•	•	•	•
5	32	Lahn-Dill-Kreis	29.3	7	614 682	93 913	708 594
5	32	Lahn-Dill-Kreis	29.31	—	—	—	—
5	32	Lahn-Dill-Kreis	29.32	7	614 682	93 913	708 594
5	32	Lahn-Dill-Kreis	30	•	•	•	•
5	32	Lahn-Dill-Kreis	30.1	•	•	•	•
5	32	Lahn-Dill-Kreis	30.11	—	—	—	—
5	32	Lahn-Dill-Kreis	30.12	•	•	•	•
5	32	Lahn-Dill-Kreis	30.2	•	•	•	•

6. Umsatzsteuerpflichtige und steuerbarer Umsatz 2017 in den kreisfreien Städten, Landkreisen und Regierungsbezirken nach wirtschaftlicher Gliederung

Regierungs- bezirk	Kreisfreie Städte / Landkreise	Name	WZ 2008	Steuer- pflichtige	Steuerbarer Umsatz		
					Lieferungen und Leistungen	Inner- gemein- schaftliche Erwerbe	Insgesamt
				Anzahl	1000 Euro		
5	32	Lahn-Dill-Kreis	30.20.1	—	—	—	—
5	32	Lahn-Dill-Kreis	30.20.2	•	•	•	•
5	32	Lahn-Dill-Kreis	30.3	•	•	•	•
5	32	Lahn-Dill-Kreis	30.4	—	—	—	—
5	32	Lahn-Dill-Kreis	30.9	•	•	•	•
5	32	Lahn-Dill-Kreis	30.91	•	•	•	•
5	32	Lahn-Dill-Kreis	30.92	•	•	•	•
5	32	Lahn-Dill-Kreis	30.99	—	—	—	—
5	32	Lahn-Dill-Kreis	31	30	41 567	2 562	44 129
5	32	Lahn-Dill-Kreis	31.01	•	•	•	•
5	32	Lahn-Dill-Kreis	31.02	•	•	•	•
5	32	Lahn-Dill-Kreis	31.03	—	—	—	—
5	32	Lahn-Dill-Kreis	31.09	20	13 047	1 838	14 885
5	32	Lahn-Dill-Kreis	31.09.1	•	•	•	•
5	32	Lahn-Dill-Kreis	31.09.9	•	•	•	•
5	32	Lahn-Dill-Kreis	32	54	112 397	4 951	117 348
5	32	Lahn-Dill-Kreis	32.1	12	5 174	85	5 259
5	32	Lahn-Dill-Kreis	32.11	—	—	—	—
5	32	Lahn-Dill-Kreis	32.12	8	3 961	39	4 000
5	32	Lahn-Dill-Kreis	32.13	4	1 213	46	1 259
5	32	Lahn-Dill-Kreis	32.2	•	•	•	•
5	32	Lahn-Dill-Kreis	32.3	•	•	•	•
5	32	Lahn-Dill-Kreis	32.4	•	•	•	•
5	32	Lahn-Dill-Kreis	32.5	29	103 300	4 690	107 991
5	32	Lahn-Dill-Kreis	32.50.1	10	92 301	4 454	96 755
5	32	Lahn-Dill-Kreis	32.50.2	8	6 357	233	6 590
5	32	Lahn-Dill-Kreis	32.50.3	11	4 643	3	4 646
5	32	Lahn-Dill-Kreis	32.9	•	•	•	•
5	32	Lahn-Dill-Kreis	32.91	•	•	•	•
5	32	Lahn-Dill-Kreis	32.99	•	•	•	•
5	32	Lahn-Dill-Kreis	33	63	42 326	3 240	45 566
5	32	Lahn-Dill-Kreis	33.1	38	15 816	476	16 292
5	32	Lahn-Dill-Kreis	33.11	•	•	•	•
5	32	Lahn-Dill-Kreis	33.12	23	7 163	363	7 526
5	32	Lahn-Dill-Kreis	33.13	•	•	•	•
5	32	Lahn-Dill-Kreis	33.14	•	•	•	•
5	32	Lahn-Dill-Kreis	33.15	•	•	•	•
5	32	Lahn-Dill-Kreis	33.16	•	•	•	•
5	32	Lahn-Dill-Kreis	33.17	5	1 282	•	•
5	32	Lahn-Dill-Kreis	33.19	•	•	•	•
5	32	Lahn-Dill-Kreis	33.2	25	26 511	2 764	29 274
5	32	Lahn-Dill-Kreis	D	171	182 769	9 858	192 627
5	32	Lahn-Dill-Kreis	35	171	182 769	9 858	192 627
5	32	Lahn-Dill-Kreis	35.1	•	•	•	•
5	32	Lahn-Dill-Kreis	35.11	•	•	•	•
5	32	Lahn-Dill-Kreis	35.11.1	•	•	•	•
5	32	Lahn-Dill-Kreis	35.11.2	37	3 138	10	3 148
5	32	Lahn-Dill-Kreis	35.11.3	118	38 736	9 812	48 549
5	32	Lahn-Dill-Kreis	35.12	—	—	—	—
5	32	Lahn-Dill-Kreis	35.13	3	105 323	•	•
5	32	Lahn-Dill-Kreis	35.14	•	•	•	•
5	32	Lahn-Dill-Kreis	35.2	•	•	•	•
5	32	Lahn-Dill-Kreis	35.21	•	•	•	•
5	32	Lahn-Dill-Kreis	35.21.1	—	—	—	—
5	32	Lahn-Dill-Kreis	35.21.2	•	•	•	•
5	32	Lahn-Dill-Kreis	35.21.3	•	•	•	•
5	32	Lahn-Dill-Kreis	35.22	•	•	•	•
5	32	Lahn-Dill-Kreis	35.23	•	•	•	•
5	32	Lahn-Dill-Kreis	35.3	•	•	•	•
5	32	Lahn-Dill-Kreis	E	36	234 381	1 951	236 332
5	32	Lahn-Dill-Kreis	36	16	27 651	•	•
5	32	Lahn-Dill-Kreis	36.00.1	3	5 615	•	•
5	32	Lahn-Dill-Kreis	36.00.2	13	22 036	2	22 038
5	32	Lahn-Dill-Kreis	36.00.3	—	—	—	—
5	32	Lahn-Dill-Kreis	37	•	•	•	•

6. Umsatzsteuerpflichtige und steuerbarer Umsatz 2017 in den kreisfreien Städten, Landkreisen und Regierungsbezirken nach wirtschaftlicher Gliederung

Regierungs- bezirk	Kreisfreie Städte / Landkreise	Name	WZ 2008	Steuer- pflichtige	Steuerbarer Umsatz		
					Lieferungen und Leistungen	Inner- gemein- schaftliche Erwerbe	Insgesamt
				Anzahl	1000 Euro		
5	32	Lahn-Dill-Kreis	37.00.1
5	32	Lahn-Dill-Kreis	37.00.2
5	32	Lahn-Dill-Kreis	38	17	200 999	1 949	202 947
5	32	Lahn-Dill-Kreis	38.1	4	12 370	21	12 391
5	32	Lahn-Dill-Kreis	38.11	4	12 370	21	12 391
5	32	Lahn-Dill-Kreis	38.12	—	—	—	—
5	32	Lahn-Dill-Kreis	38.2	8	13 708	14	13 722
5	32	Lahn-Dill-Kreis	38.21	8	13 708	14	13 722
5	32	Lahn-Dill-Kreis	38.22	—	—	—	—
5	32	Lahn-Dill-Kreis	38.3	5	174 921	1 913	176 835
5	32	Lahn-Dill-Kreis	38.31	—	—	—	—
5	32	Lahn-Dill-Kreis	38.32	5	174 921	1 913	176 835
5	32	Lahn-Dill-Kreis	39
5	32	Lahn-Dill-Kreis	F	998	655 259	6 646	661 904
5	32	Lahn-Dill-Kreis	41	94	184 028	45	184 073
5	32	Lahn-Dill-Kreis	41.1	11	9 205	13	9 218
5	32	Lahn-Dill-Kreis	41.10.1
5	32	Lahn-Dill-Kreis	41.10.2	—	—	—	—
5	32	Lahn-Dill-Kreis	41.10.3
5	32	Lahn-Dill-Kreis	41.2	83	174 823	32	174 856
5	32	Lahn-Dill-Kreis	41.20.1	76	169 749	31	169 780
5	32	Lahn-Dill-Kreis	41.20.2	7	5 074	2	5 076
5	32	Lahn-Dill-Kreis	42	34	74 260	859	75 119
5	32	Lahn-Dill-Kreis	42.1	19	41 065	387	41 452
5	32	Lahn-Dill-Kreis	42.11	19	41 065	387	41 452
5	32	Lahn-Dill-Kreis	42.12	—	—	—	—
5	32	Lahn-Dill-Kreis	42.13	—	—	—	—
5	32	Lahn-Dill-Kreis	42.2	9	22 390	460	22 850
5	32	Lahn-Dill-Kreis	42.21
5	32	Lahn-Dill-Kreis	42.22
5	32	Lahn-Dill-Kreis	42.9	6	10 806	12	10 817
5	32	Lahn-Dill-Kreis	42.91
5	32	Lahn-Dill-Kreis	42.99
5	32	Lahn-Dill-Kreis	43	870	396 970	5 741	402 712
5	32	Lahn-Dill-Kreis	43.1	21	13 187	10	13 197
5	32	Lahn-Dill-Kreis	43.11	6	9 769	10	9 780
5	32	Lahn-Dill-Kreis	43.12
5	32	Lahn-Dill-Kreis	43.13
5	32	Lahn-Dill-Kreis	43.2	339	169 155	1 312	170 467
5	32	Lahn-Dill-Kreis	43.21	108	45 718	464	46 181
5	32	Lahn-Dill-Kreis	43.22	126	96 980	642	97 623
5	32	Lahn-Dill-Kreis	43.29	105	26 457	206	26 663
5	32	Lahn-Dill-Kreis	43.29.1	69	17 431	1	17 431
5	32	Lahn-Dill-Kreis	43.29.9	36	9 027	205	9 232
5	32	Lahn-Dill-Kreis	43.3	336	113 307	941	114 248
5	32	Lahn-Dill-Kreis	43.31	15	6 074	1	6 075
5	32	Lahn-Dill-Kreis	43.32	98	38 168	501	38 668
5	32	Lahn-Dill-Kreis	43.33	97	26 177	250	26 427
5	32	Lahn-Dill-Kreis	43.34	111	36 725	111	36 836
5	32	Lahn-Dill-Kreis	43.34.1
5	32	Lahn-Dill-Kreis	43.34.2
5	32	Lahn-Dill-Kreis	43.39	15	6 164	78	6 242
5	32	Lahn-Dill-Kreis	43.9	174	101 322	3 478	104 799
5	32	Lahn-Dill-Kreis	43.91	100	57 335	119	57 455
5	32	Lahn-Dill-Kreis	43.91.1	71	40 624	80	40 704
5	32	Lahn-Dill-Kreis	43.91.2	29	16 711	40	16 751
5	32	Lahn-Dill-Kreis	43.99	74	43 986	3 358	47 345
5	32	Lahn-Dill-Kreis	43.99.1	11	5 133	0	5 133
5	32	Lahn-Dill-Kreis	43.99.2	5	2 429	236	2 665
5	32	Lahn-Dill-Kreis	43.99.9	58	36 424	3 122	39 547
5	32	Lahn-Dill-Kreis	G	1 927	2 674 832	261 771	2 936 603
5	32	Lahn-Dill-Kreis	45	398	363 958	9 488	373 446
5	32	Lahn-Dill-Kreis	45.1	149	245 931	6 489	252 420
5	32	Lahn-Dill-Kreis	45.11	142	225 252	5 246	230 498
5	32	Lahn-Dill-Kreis	45.19	7	20 679	1 243	21 922

6. Umsatzsteuerpflichtige und steuerbarer Umsatz 2017 in den kreisfreien Städten, Landkreisen und Regierungsbezirken nach wirtschaftlicher Gliederung

Regierungs- bezirk	Kreisfreie Städte / Landkreise	Name	WZ 2008	Steuer- pflichtige	Steuerbarer Umsatz		
					Lieferungen und Leistungen	Inner- gemein- schaftliche Erwerbe	Insgesamt
				Anzahl	1000 Euro		
5	32	Lahn-Dill-Kreis	45.2	138	59 593	498	60 091
5	32	Lahn-Dill-Kreis	45.20.1	22	7 389	5	7 394
5	32	Lahn-Dill-Kreis	45.20.2
5	32	Lahn-Dill-Kreis	45.20.3	102	48 683	165	48 848
5	32	Lahn-Dill-Kreis	45.20.4
5	32	Lahn-Dill-Kreis	45.3	98	49 188	726	49 913
5	32	Lahn-Dill-Kreis	45.31	11	3 989	27	4 015
5	32	Lahn-Dill-Kreis	45.32	87	45 199	699	45 898
5	32	Lahn-Dill-Kreis	45.4	13	9 246	1 776	11 022
5	32	Lahn-Dill-Kreis	46	542	1 428 026	218 811	1 646 837
5	32	Lahn-Dill-Kreis	46.1	251	81 788	4 956	86 744
5	32	Lahn-Dill-Kreis	46.11	8	624	69	693
5	32	Lahn-Dill-Kreis	46.12	3	123	.	.
5	32	Lahn-Dill-Kreis	46.13	30	11 305	165	11 470
5	32	Lahn-Dill-Kreis	46.13.1	3	1 073	0	1 073
5	32	Lahn-Dill-Kreis	46.13.2	27	10 233	165	10 397
5	32	Lahn-Dill-Kreis	46.14	56	22 940	1 999	24 939
5	32	Lahn-Dill-Kreis	46.15	37	14 715	590	15 305
5	32	Lahn-Dill-Kreis	46.16	6	683	.	.
5	32	Lahn-Dill-Kreis	46.17	9	929	19	949
5	32	Lahn-Dill-Kreis	46.18	73	23 615	745	24 360
5	32	Lahn-Dill-Kreis	46.18.1
5	32	Lahn-Dill-Kreis	46.18.2
5	32	Lahn-Dill-Kreis	46.18.3
5	32	Lahn-Dill-Kreis	46.18.4	9	3 805	113	3 919
5	32	Lahn-Dill-Kreis	46.18.5
5	32	Lahn-Dill-Kreis	46.18.6	5	266	.	.
5	32	Lahn-Dill-Kreis	46.18.7
5	32	Lahn-Dill-Kreis	46.18.9	50	15 831	292	16 123
5	32	Lahn-Dill-Kreis	46.19	29	6 852	1 327	8 179
5	32	Lahn-Dill-Kreis	46.2	10	12 431	4 440	16 870
5	32	Lahn-Dill-Kreis	46.21
5	32	Lahn-Dill-Kreis	46.22	5	767	20	786
5	32	Lahn-Dill-Kreis	46.23
5	32	Lahn-Dill-Kreis	46.24
5	32	Lahn-Dill-Kreis	46.3	25	48 548	1 904	50 451
5	32	Lahn-Dill-Kreis	46.31
5	32	Lahn-Dill-Kreis	46.32
5	32	Lahn-Dill-Kreis	46.33
5	32	Lahn-Dill-Kreis	46.34	13	11 816	558	12 374
5	32	Lahn-Dill-Kreis	46.35
5	32	Lahn-Dill-Kreis	46.36	—	—	—	—
5	32	Lahn-Dill-Kreis	46.37
5	32	Lahn-Dill-Kreis	46.38
5	32	Lahn-Dill-Kreis	46.38.1	—	—	—	—
5	32	Lahn-Dill-Kreis	46.38.2
5	32	Lahn-Dill-Kreis	46.38.9
5	32	Lahn-Dill-Kreis	46.39	—	—	—	—
5	32	Lahn-Dill-Kreis	46.39.1	—	—	—	—
5	32	Lahn-Dill-Kreis	46.39.9	—	—	—	—
5	32	Lahn-Dill-Kreis	46.4	67	275 038	25 604	300 641
5	32	Lahn-Dill-Kreis	46.41	5	441	75	516
5	32	Lahn-Dill-Kreis	46.42
5	32	Lahn-Dill-Kreis	46.42.1
5	32	Lahn-Dill-Kreis	46.42.2	—	—	—	—
5	32	Lahn-Dill-Kreis	46.43	19	104 719	1 203	105 922
5	32	Lahn-Dill-Kreis	46.43.1
5	32	Lahn-Dill-Kreis	46.43.2
5	32	Lahn-Dill-Kreis	46.43.3	10	87 555	1 081	88 635
5	32	Lahn-Dill-Kreis	46.44	3	611	2	613
5	32	Lahn-Dill-Kreis	46.44.1
5	32	Lahn-Dill-Kreis	46.44.2
5	32	Lahn-Dill-Kreis	46.45
5	32	Lahn-Dill-Kreis	46.46
5	32	Lahn-Dill-Kreis	46.46.1

6. Umsatzsteuerpflichtige und steuerbarer Umsatz 2017 in den kreisfreien Städten, Landkreisen und Regierungsbezirken nach wirtschaftlicher Gliederung

Regierungs- bezirk	Kreisfreie Städte / Landkreise	Name	WZ 2008	Steuer- pflichtige	Steuerbarer Umsatz		
					Lieferungen und Leistungen	Inner- gemein- schaftliche Erwerbe	Insgesamt
				Anzahl	1000 Euro		
5	32	Lahn-Dill-Kreis	46.46.2	10	35 410	689	36 099
5	32	Lahn-Dill-Kreis	46.47
5	32	Lahn-Dill-Kreis	46.48
5	32	Lahn-Dill-Kreis	46.49	24	98 230	22 742	120 972
5	32	Lahn-Dill-Kreis	46.49.1
5	32	Lahn-Dill-Kreis	46.49.2
5	32	Lahn-Dill-Kreis	46.49.3	5	2 835	103	2 938
5	32	Lahn-Dill-Kreis	46.49.4	9	74 602	13 957	88 559
5	32	Lahn-Dill-Kreis	46.49.5	6	16 986	8 678	25 664
5	32	Lahn-Dill-Kreis	46.5
5	32	Lahn-Dill-Kreis	46.51	5	4 183	27	4 210
5	32	Lahn-Dill-Kreis	46.52
5	32	Lahn-Dill-Kreis	46.6	62	245 836	36 068	281 904
5	32	Lahn-Dill-Kreis	46.61	6	4 660	339	4 998
5	32	Lahn-Dill-Kreis	46.62	13	44 498	5 567	50 065
5	32	Lahn-Dill-Kreis	46.63
5	32	Lahn-Dill-Kreis	46.64	—	—	—	—
5	32	Lahn-Dill-Kreis	46.65
5	32	Lahn-Dill-Kreis	46.66	4	5 349	20	5 369
5	32	Lahn-Dill-Kreis	46.69	32	154 729	21 897	176 626
5	32	Lahn-Dill-Kreis	46.7	110	733 894	144 361	878 255
5	32	Lahn-Dill-Kreis	46.71	10	17 006	7	17 013
5	32	Lahn-Dill-Kreis	46.71.1
5	32	Lahn-Dill-Kreis	46.71.2
5	32	Lahn-Dill-Kreis	46.72	10	451 955	130 505	582 460
5	32	Lahn-Dill-Kreis	46.73	43	120 023	4 959	124 982
5	32	Lahn-Dill-Kreis	46.73.1
5	32	Lahn-Dill-Kreis	46.73.2	4	4 700	108	4 808
5	32	Lahn-Dill-Kreis	46.73.3	7	25 982	2 370	28 353
5	32	Lahn-Dill-Kreis	46.73.4	25	81 660	1 434	83 094
5	32	Lahn-Dill-Kreis	46.73.5	—	—	—	—
5	32	Lahn-Dill-Kreis	46.73.6
5	32	Lahn-Dill-Kreis	46.73.7
5	32	Lahn-Dill-Kreis	46.73.8
5	32	Lahn-Dill-Kreis	46.74	23	53 151	5 054	58 205
5	32	Lahn-Dill-Kreis	46.74.1	12	15 887	835	16 722
5	32	Lahn-Dill-Kreis	46.74.2	6	18 903	3 778	22 681
5	32	Lahn-Dill-Kreis	46.74.3	5	18 361	441	18 802
5	32	Lahn-Dill-Kreis	46.75	6	9 734	690	10 425
5	32	Lahn-Dill-Kreis	46.76	—	—	—	—
5	32	Lahn-Dill-Kreis	46.77	18	82 024	3 145	85 169
5	32	Lahn-Dill-Kreis	46.9
5	32	Lahn-Dill-Kreis	47	987	882 849	33 472	916 320
5	32	Lahn-Dill-Kreis	47.1	107	253 083	7 972	261 054
5	32	Lahn-Dill-Kreis	47.11	67	233 002	5 744	238 746
5	32	Lahn-Dill-Kreis	47.19	40	20 081	2 228	22 308
5	32	Lahn-Dill-Kreis	47.2	90	70 064	3 218	73 283
5	32	Lahn-Dill-Kreis	47.21	13	13 717	677	14 394
5	32	Lahn-Dill-Kreis	47.22	13	6 120	33	6 153
5	32	Lahn-Dill-Kreis	47.23
5	32	Lahn-Dill-Kreis	47.24
5	32	Lahn-Dill-Kreis	47.25	15	7 909	1 409	9 318
5	32	Lahn-Dill-Kreis	47.26
5	32	Lahn-Dill-Kreis	47.29	31	12 059	677	12 736
5	32	Lahn-Dill-Kreis	47.3	28	43 094	15	43 109
5	32	Lahn-Dill-Kreis	47.30.1
5	32	Lahn-Dill-Kreis	47.30.2
5	32	Lahn-Dill-Kreis	47.4	56	28 579	1 547	30 126
5	32	Lahn-Dill-Kreis	47.41	33	20 261	1 195	21 456
5	32	Lahn-Dill-Kreis	47.42	8	3 014	280	3 294
5	32	Lahn-Dill-Kreis	47.43	15	5 304	73	5 377
5	32	Lahn-Dill-Kreis	47.5	225	129 889	9 128	139 017
5	32	Lahn-Dill-Kreis	47.51	31	9 015	1 117	10 132
5	32	Lahn-Dill-Kreis	47.52	83	62 322	3 602	65 924
5	32	Lahn-Dill-Kreis	47.52.1	45	26 334	2 245	28 578

6. Umsatzsteuerpflichtige und steuerbarer Umsatz 2017 in den kreisfreien Städten, Landkreisen und Regierungsbezirken nach wirtschaftlicher Gliederung

Regierungs- bezirk	Kreisfreie Städte / Landkreise	Name	WZ 2008	Steuer- pflichtige	Steuerbarer Umsatz		
					Lieferungen und Leistungen	Inner- gemein- schaftliche Erwerbe	Insgesamt
				Anzahl	1000 Euro		
5	32	Lahn-Dill-Kreis	47.52.3	38	35 988	1 358	37 346
5	32	Lahn-Dill-Kreis	47.53	12	2 813	65	2 878
5	32	Lahn-Dill-Kreis	47.54	42	20 780	664	21 443
5	32	Lahn-Dill-Kreis	47.59	57	34 959	3 680	38 639
5	32	Lahn-Dill-Kreis	47.59.1	37	21 735	1 035	22 770
5	32	Lahn-Dill-Kreis	47.59.2
5	32	Lahn-Dill-Kreis	47.59.3
5	32	Lahn-Dill-Kreis	47.59.9	16	10 955	2 538	13 493
5	32	Lahn-Dill-Kreis	47.6	71	40 487	1 771	42 259
5	32	Lahn-Dill-Kreis	47.61
5	32	Lahn-Dill-Kreis	47.62	16	3 504	0	3 504
5	32	Lahn-Dill-Kreis	47.62.1
5	32	Lahn-Dill-Kreis	47.62.2
5	32	Lahn-Dill-Kreis	47.63
5	32	Lahn-Dill-Kreis	47.64	38	27 226	1 655	28 881
5	32	Lahn-Dill-Kreis	47.64.1	18	9 146	300	9 447
5	32	Lahn-Dill-Kreis	47.64.2	20	18 080	1 355	19 435
5	32	Lahn-Dill-Kreis	47.65	8	4 733	115	4 848
5	32	Lahn-Dill-Kreis	47.7	325	261 352	6 079	267 432
5	32	Lahn-Dill-Kreis	47.71	46	18 723	2 944	21 667
5	32	Lahn-Dill-Kreis	47.72	18	10 440	535	10 975
5	32	Lahn-Dill-Kreis	47.72.1	12	5 786	477	6 263
5	32	Lahn-Dill-Kreis	47.72.2	6	4 654	58	4 712
5	32	Lahn-Dill-Kreis	47.73	54	142 882	180	143 062
5	32	Lahn-Dill-Kreis	47.74	19	17 731	197	17 927
5	32	Lahn-Dill-Kreis	47.75	18	5 213	181	5 394
5	32	Lahn-Dill-Kreis	47.76	40	25 988	769	26 757
5	32	Lahn-Dill-Kreis	47.76.1	33	17 362	610	17 972
5	32	Lahn-Dill-Kreis	47.76.2	7	8 626	159	8 786
5	32	Lahn-Dill-Kreis	47.77	23	6 924	100	7 024
5	32	Lahn-Dill-Kreis	47.78	87	30 699	1 143	31 843
5	32	Lahn-Dill-Kreis	47.78.1	21	10 052	117	10 169
5	32	Lahn-Dill-Kreis	47.78.2	5	317	8	324
5	32	Lahn-Dill-Kreis	47.78.3	26	8 029	54	8 083
5	32	Lahn-Dill-Kreis	47.78.9	35	12 301	965	13 266
5	32	Lahn-Dill-Kreis	47.79	20	2 752	29	2 781
5	32	Lahn-Dill-Kreis	47.79.1
5	32	Lahn-Dill-Kreis	47.79.2
5	32	Lahn-Dill-Kreis	47.79.9	17	2 598	29	2 628
5	32	Lahn-Dill-Kreis	47.8	6	6 923	81	7 004
5	32	Lahn-Dill-Kreis	47.81
5	32	Lahn-Dill-Kreis	47.82
5	32	Lahn-Dill-Kreis	47.89	—	—	—	—
5	32	Lahn-Dill-Kreis	47.9	79	49 377	3 660	53 037
5	32	Lahn-Dill-Kreis	47.91	24	19 309	3 131	22 440
5	32	Lahn-Dill-Kreis	47.99	55	30 068	529	30 598
5	32	Lahn-Dill-Kreis	47.99.1	12	21 279	.	.
5	32	Lahn-Dill-Kreis	47.99.9	43	8 790	.	.
5	32	Lahn-Dill-Kreis	H	267	308 820	672	309 492
5	32	Lahn-Dill-Kreis	49	144	136 035	302	136 336
5	32	Lahn-Dill-Kreis	49.1	—	—	—	—
5	32	Lahn-Dill-Kreis	49.2	—	—	—	—
5	32	Lahn-Dill-Kreis	49.3	48	45 122	30	45 153
5	32	Lahn-Dill-Kreis	49.31	6	10 447	.	.
5	32	Lahn-Dill-Kreis	49.32	27	7 830	1	7 831
5	32	Lahn-Dill-Kreis	49.39	15	26 846	.	.
5	32	Lahn-Dill-Kreis	49.39.1
5	32	Lahn-Dill-Kreis	49.39.2	5	15 886	.	.
5	32	Lahn-Dill-Kreis	49.39.9
5	32	Lahn-Dill-Kreis	49.4	96	90 912	271	91 184
5	32	Lahn-Dill-Kreis	49.41	85	81 995	271	82 266
5	32	Lahn-Dill-Kreis	49.42	11	8 918	0	8 918
5	32	Lahn-Dill-Kreis	49.5	—	—	—	—
5	32	Lahn-Dill-Kreis	50	—	—	—	—
5	32	Lahn-Dill-Kreis	50.1	—	—	—	—

6. Umsatzsteuerpflichtige und steuerbarer Umsatz 2017 in den kreisfreien Städten, Landkreisen und Regierungsbezirken nach wirtschaftlicher Gliederung

Regierungs- bezirk	Kreisfreie Städte / Landkreise	Name	WZ 2008	Steuer- pflichtige	Steuerbarer Umsatz		
					Lieferungen und Leistungen	Inner- gemein- schaftliche Erwerbe	Insgesamt
				Anzahl	1000 Euro		
5	32	Lahn-Dill-Kreis	50.2	—	—	—	—
5	32	Lahn-Dill-Kreis	50.3	—	—	—	—
5	32	Lahn-Dill-Kreis	50.4	—	—	—	—
5	32	Lahn-Dill-Kreis	51	•	•	•	•
5	32	Lahn-Dill-Kreis	51.1	•	•	•	•
5	32	Lahn-Dill-Kreis	51.2	—	—	—	—
5	32	Lahn-Dill-Kreis	51.21	—	—	—	—
5	32	Lahn-Dill-Kreis	51.22	—	—	—	—
5	32	Lahn-Dill-Kreis	52	64	158 362	204	158 566
5	32	Lahn-Dill-Kreis	52.1	•	•	•	•
5	32	Lahn-Dill-Kreis	52.2	•	•	•	•
5	32	Lahn-Dill-Kreis	52.21	10	2 168	19	2 188
5	32	Lahn-Dill-Kreis	52.21.1	•	•	•	•
5	32	Lahn-Dill-Kreis	52.21.2	—	—	—	—
5	32	Lahn-Dill-Kreis	52.21.3	—	—	—	—
5	32	Lahn-Dill-Kreis	52.21.4	—	—	—	—
5	32	Lahn-Dill-Kreis	52.21.5	—	—	—	—
5	32	Lahn-Dill-Kreis	52.21.9	•	•	•	•
5	32	Lahn-Dill-Kreis	52.22	—	—	—	—
5	32	Lahn-Dill-Kreis	52.22.1	—	—	—	—
5	32	Lahn-Dill-Kreis	52.22.2	—	—	—	—
5	32	Lahn-Dill-Kreis	52.22.3	—	—	—	—
5	32	Lahn-Dill-Kreis	52.22.9	—	—	—	—
5	32	Lahn-Dill-Kreis	52.23	•	•	•	•
5	32	Lahn-Dill-Kreis	52.23.1	—	—	—	—
5	32	Lahn-Dill-Kreis	52.23.9	•	•	•	•
5	32	Lahn-Dill-Kreis	52.24	—	—	—	—
5	32	Lahn-Dill-Kreis	52.29	50	155 361	185	155 546
5	32	Lahn-Dill-Kreis	52.29.1	39	151 223	182	151 405
5	32	Lahn-Dill-Kreis	52.29.2	—	—	—	—
5	32	Lahn-Dill-Kreis	52.29.9	11	4 138	2	4 141
5	32	Lahn-Dill-Kreis	53	•	•	•	•
5	32	Lahn-Dill-Kreis	53.1	—	—	—	—
5	32	Lahn-Dill-Kreis	53.2	•	•	•	•
5	32	Lahn-Dill-Kreis	I	593	148 796	693	149 489
5	32	Lahn-Dill-Kreis	55	94	39 210	291	39 501
5	32	Lahn-Dill-Kreis	55.1	77	35 888	291	36 179
5	32	Lahn-Dill-Kreis	55.10.1	34	25 460	274	25 735
5	32	Lahn-Dill-Kreis	55.10.2	6	1 607	•	•
5	32	Lahn-Dill-Kreis	55.10.3	29	7 292	7	7 298
5	32	Lahn-Dill-Kreis	55.10.4	8	1 529	•	•
5	32	Lahn-Dill-Kreis	55.2	10	1 645	•	•
5	32	Lahn-Dill-Kreis	55.20.1	•	•	•	•
5	32	Lahn-Dill-Kreis	55.20.2	—	—	—	—
5	32	Lahn-Dill-Kreis	55.20.3	•	•	•	•
5	32	Lahn-Dill-Kreis	55.20.4	—	—	—	—
5	32	Lahn-Dill-Kreis	55.3	7	1 677	•	•
5	32	Lahn-Dill-Kreis	55.9	—	—	—	—
5	32	Lahn-Dill-Kreis	55.90.1	—	—	—	—
5	32	Lahn-Dill-Kreis	55.90.9	—	—	—	—
5	32	Lahn-Dill-Kreis	56	499	109 586	401	109 988
5	32	Lahn-Dill-Kreis	56.1	360	83 186	382	83 568
5	32	Lahn-Dill-Kreis	56.10.1	202	43 690	136	43 826
5	32	Lahn-Dill-Kreis	56.10.2	4	736	•	•
5	32	Lahn-Dill-Kreis	56.10.3	107	29 501	59	29 560
5	32	Lahn-Dill-Kreis	56.10.4	21	3 946	•	•
5	32	Lahn-Dill-Kreis	56.10.5	26	5 312	144	5 457
5	32	Lahn-Dill-Kreis	56.2	22	14 228	11	14 239
5	32	Lahn-Dill-Kreis	56.21	10	7 204	•	•
5	32	Lahn-Dill-Kreis	56.29	12	7 024	•	•
5	32	Lahn-Dill-Kreis	56.3	117	12 172	8	12 180
5	32	Lahn-Dill-Kreis	56.30.1	101	10 435	1	10 436
5	32	Lahn-Dill-Kreis	56.30.2	•	•	•	•
5	32	Lahn-Dill-Kreis	56.30.3	5	277	•	•
5	32	Lahn-Dill-Kreis	56.30.4	—	—	—	—

6. Umsatzsteuerpflichtige und steuerbarer Umsatz 2017 in den kreisfreien Städten, Landkreisen und Regierungsbezirken nach wirtschaftlicher Gliederung

Regierungs- bezirk	Kreisfreie Städte / Landkreise	Name	WZ 2008	Steuer- pflichtige	Steuerbarer Umsatz		
					Lieferungen und Leistungen	Inner- gemein- schaftliche Erwerbe	Insgesamt
				Anzahl	1000 Euro		
5	32	Lahn-Dill-Kreis	56.30.9	•	•	•	•
5	32	Lahn-Dill-Kreis	J	274	243 144	464	243 608
5	32	Lahn-Dill-Kreis	58	22	55 473	175	55 648
5	32	Lahn-Dill-Kreis	58.1	•	•	•	•
5	32	Lahn-Dill-Kreis	58.11	4	2 002	104	2 106
5	32	Lahn-Dill-Kreis	58.12	—	—	—	—
5	32	Lahn-Dill-Kreis	58.13	6	48 891	37	48 928
5	32	Lahn-Dill-Kreis	58.14	•	•	•	•
5	32	Lahn-Dill-Kreis	58.19	8	1 913	33	1 946
5	32	Lahn-Dill-Kreis	58.2	•	•	•	•
5	32	Lahn-Dill-Kreis	58.21	•	•	•	•
5	32	Lahn-Dill-Kreis	58.29	—	—	—	—
5	32	Lahn-Dill-Kreis	59	13	2 563	55	2 618
5	32	Lahn-Dill-Kreis	59.1	5	1 358	1	1 359
5	32	Lahn-Dill-Kreis	59.11	•	•	•	•
5	32	Lahn-Dill-Kreis	59.12	—	—	—	—
5	32	Lahn-Dill-Kreis	59.13	—	—	—	—
5	32	Lahn-Dill-Kreis	59.14	•	•	•	•
5	32	Lahn-Dill-Kreis	59.2	8	1 205	53	1 259
5	32	Lahn-Dill-Kreis	59.20.1	•	•	•	•
5	32	Lahn-Dill-Kreis	59.20.2	•	•	•	•
5	32	Lahn-Dill-Kreis	59.20.3	4	570	24	594
5	32	Lahn-Dill-Kreis	60	—	—	—	—
5	32	Lahn-Dill-Kreis	60.1	—	—	—	—
5	32	Lahn-Dill-Kreis	60.2	—	—	—	—
5	32	Lahn-Dill-Kreis	61	12	1 650	1	1 651
5	32	Lahn-Dill-Kreis	61.1	—	—	—	—
5	32	Lahn-Dill-Kreis	61.2	5	675	•	•
5	32	Lahn-Dill-Kreis	61.3	—	—	—	—
5	32	Lahn-Dill-Kreis	61.9	7	976	•	•
5	32	Lahn-Dill-Kreis	61.90.1	•	•	•	•
5	32	Lahn-Dill-Kreis	61.90.9	•	•	•	•
5	32	Lahn-Dill-Kreis	62	203	177 757	233	177 990
5	32	Lahn-Dill-Kreis	62.01	80	114 419	69	114 488
5	32	Lahn-Dill-Kreis	62.01.1	18	7 649	4	7 653
5	32	Lahn-Dill-Kreis	62.01.9	62	106 770	65	106 835
5	32	Lahn-Dill-Kreis	62.02	70	31 505	103	31 608
5	32	Lahn-Dill-Kreis	62.03	16	8 414	3	8 417
5	32	Lahn-Dill-Kreis	62.09	37	23 419	59	23 477
5	32	Lahn-Dill-Kreis	63	24	5 700	0	5 701
5	32	Lahn-Dill-Kreis	63.1	4	1 071	•	•
5	32	Lahn-Dill-Kreis	63.11	•	•	•	•
5	32	Lahn-Dill-Kreis	63.12	•	•	•	•
5	32	Lahn-Dill-Kreis	63.9	20	4 629	•	•
5	32	Lahn-Dill-Kreis	63.91	•	•	•	•
5	32	Lahn-Dill-Kreis	63.99	•	•	•	•
5	32	Lahn-Dill-Kreis	K	50	65 684	722	66 407
5	32	Lahn-Dill-Kreis	64	14	36 345	•	•
5	32	Lahn-Dill-Kreis	64.1	•	•	•	•
5	32	Lahn-Dill-Kreis	64.11	—	—	—	—
5	32	Lahn-Dill-Kreis	64.19	•	•	•	•
5	32	Lahn-Dill-Kreis	64.19.1	—	—	—	—
5	32	Lahn-Dill-Kreis	64.19.2	•	•	•	•
5	32	Lahn-Dill-Kreis	64.19.3	•	•	•	•
5	32	Lahn-Dill-Kreis	64.19.4	—	—	—	—
5	32	Lahn-Dill-Kreis	64.19.5	—	—	—	—
5	32	Lahn-Dill-Kreis	64.19.6	—	—	—	—
5	32	Lahn-Dill-Kreis	64.2	•	•	•	•
5	32	Lahn-Dill-Kreis	64.3	—	—	—	—
5	32	Lahn-Dill-Kreis	64.9	•	•	•	•
5	32	Lahn-Dill-Kreis	64.91	—	—	—	—
5	32	Lahn-Dill-Kreis	64.92	—	—	—	—
5	32	Lahn-Dill-Kreis	64.92.1	—	—	—	—
5	32	Lahn-Dill-Kreis	64.92.2	—	—	—	—
5	32	Lahn-Dill-Kreis	64.99	•	•	•	•

6. Umsatzsteuerpflichtige und steuerbarer Umsatz 2017 in den kreisfreien Städten, Landkreisen und Regierungsbezirken nach wirtschaftlicher Gliederung

Regierungs- bezirk	Kreisfreie Städte / Landkreise	Name	WZ 2008	Steuer- pflichtige	Steuerbarer Umsatz		
					Lieferungen und Leistungen	Inner- gemein- schaftliche Erwerbe	Insgesamt
				Anzahl	1000 Euro		
5	32	Lahn-Dill-Kreis	64.99.1	•	•	•	•
5	32	Lahn-Dill-Kreis	64.99.9	—	—	—	—
5	32	Lahn-Dill-Kreis	65	—	—	—	—
5	32	Lahn-Dill-Kreis	65.1	—	—	—	—
5	32	Lahn-Dill-Kreis	65.11	—	—	—	—
5	32	Lahn-Dill-Kreis	65.12	—	—	—	—
5	32	Lahn-Dill-Kreis	65.12.1	—	—	—	—
5	32	Lahn-Dill-Kreis	65.12.2	—	—	—	—
5	32	Lahn-Dill-Kreis	65.2	—	—	—	—
5	32	Lahn-Dill-Kreis	65.3	—	—	—	—
5	32	Lahn-Dill-Kreis	66	36	29 339	•	•
5	32	Lahn-Dill-Kreis	66.1	•	•	•	•
5	32	Lahn-Dill-Kreis	66.11	—	—	—	—
5	32	Lahn-Dill-Kreis	66.12	•	•	•	•
5	32	Lahn-Dill-Kreis	66.19	12	9 705	•	•
5	32	Lahn-Dill-Kreis	66.2	21	19 186	•	•
5	32	Lahn-Dill-Kreis	66.21	•	•	•	•
5	32	Lahn-Dill-Kreis	66.22	•	•	•	•
5	32	Lahn-Dill-Kreis	66.29	•	•	•	•
5	32	Lahn-Dill-Kreis	66.3	•	•	•	•
5	32	Lahn-Dill-Kreis	L	992	279 960	3 246	283 205
5	32	Lahn-Dill-Kreis	68	992	279 960	3 246	283 205
5	32	Lahn-Dill-Kreis	68.1	27	69 466	193	69 659
5	32	Lahn-Dill-Kreis	68.2	839	169 880	3 019	172 898
5	32	Lahn-Dill-Kreis	68.3	126	40 614	34	40 647
5	32	Lahn-Dill-Kreis	68.31	54	12 479	11	12 490
5	32	Lahn-Dill-Kreis	68.32	72	28 134	23	28 157
5	32	Lahn-Dill-Kreis	M	1 185	378 734	4 870	383 604
5	32	Lahn-Dill-Kreis	69	292	102 722	15	102 737
5	32	Lahn-Dill-Kreis	69.1	136	38 725	1	38 726
5	32	Lahn-Dill-Kreis	69.10.1	35	27 026	•	•
5	32	Lahn-Dill-Kreis	69.10.2	91	10 047	1	10 048
5	32	Lahn-Dill-Kreis	69.10.3	—	—	—	—
5	32	Lahn-Dill-Kreis	69.10.4	•	•	•	•
5	32	Lahn-Dill-Kreis	69.10.9	•	•	•	•
5	32	Lahn-Dill-Kreis	69.2	156	63 997	14	64 012
5	32	Lahn-Dill-Kreis	69.20.1	7	4 688	•	•
5	32	Lahn-Dill-Kreis	69.20.2	4	419	•	•
5	32	Lahn-Dill-Kreis	69.20.3	113	56 874	14	56 889
5	32	Lahn-Dill-Kreis	69.20.4	32	2 016	•	•
5	32	Lahn-Dill-Kreis	70	273	113 733	2 120	115 852
5	32	Lahn-Dill-Kreis	70.1	73	75 194	1 471	76 664
5	32	Lahn-Dill-Kreis	70.10.1	•	•	•	•
5	32	Lahn-Dill-Kreis	70.10.9	•	•	•	•
5	32	Lahn-Dill-Kreis	70.2	200	38 539	649	39 188
5	32	Lahn-Dill-Kreis	70.21	7	1 144	•	•
5	32	Lahn-Dill-Kreis	70.22	193	37 395	•	•
5	32	Lahn-Dill-Kreis	71	345	106 599	1 598	108 197
5	32	Lahn-Dill-Kreis	71.1	327	101 175	1 582	102 757
5	32	Lahn-Dill-Kreis	71.11	73	22 086	15	22 101
5	32	Lahn-Dill-Kreis	71.11.1	47	15 112	0	15 113
5	32	Lahn-Dill-Kreis	71.11.2	8	1 112	15	1 127
5	32	Lahn-Dill-Kreis	71.11.3	10	824	•	•
5	32	Lahn-Dill-Kreis	71.11.4	8	5 037	•	•
5	32	Lahn-Dill-Kreis	71.12	254	79 089	1 567	80 656
5	32	Lahn-Dill-Kreis	71.12.1	94	37 303	1 314	38 618
5	32	Lahn-Dill-Kreis	71.12.2	107	29 021	243	29 264
5	32	Lahn-Dill-Kreis	71.12.3	7	5 807	7	5 814
5	32	Lahn-Dill-Kreis	71.12.9	46	6 958	2	6 960
5	32	Lahn-Dill-Kreis	71.2	18	5 424	16	5 440
5	32	Lahn-Dill-Kreis	72	16	6 019	460	6 478
5	32	Lahn-Dill-Kreis	72.1	•	•	•	•
5	32	Lahn-Dill-Kreis	72.11	•	•	•	•
5	32	Lahn-Dill-Kreis	72.19	13	5 254	455	5 709
5	32	Lahn-Dill-Kreis	72.2	•	•	•	•

6. Umsatzsteuerpflichtige und steuerbarer Umsatz 2017 in den kreisfreien Städten, Landkreisen und Regierungsbezirken nach wirtschaftlicher Gliederung

Regierungs- bezirk	Kreisfreie Städte / Landkreise	Name	WZ 2008	Steuer- pflichtige	Steuerbarer Umsatz		
					Lieferungen und Leistungen	Inner- gemein- schaftliche Erwerbe	Insgesamt
				Anzahl	1000 Euro		
5	32	Lahn-Dill-Kreis	73	80	17 180	125	17 305
5	32	Lahn-Dill-Kreis	73.1	75	16 588	114	16 701
5	32	Lahn-Dill-Kreis	73.11	68	16 167	112	16 280
5	32	Lahn-Dill-Kreis	73.12	7	420	1	422
5	32	Lahn-Dill-Kreis	73.2	5	592	12	604
5	32	Lahn-Dill-Kreis	74	131	24 275	523	24 798
5	32	Lahn-Dill-Kreis	74.1	37	6 243	37	6 280
5	32	Lahn-Dill-Kreis	74.10.1
5	32	Lahn-Dill-Kreis	74.10.2
5	32	Lahn-Dill-Kreis	74.10.3	17	3 886	23	3 909
5	32	Lahn-Dill-Kreis	74.2	22	3 673	.	.
5	32	Lahn-Dill-Kreis	74.20.1	22	3 673	.	.
5	32	Lahn-Dill-Kreis	74.20.2	—	—	—	—
5	32	Lahn-Dill-Kreis	74.3	14	1 219	.	.
5	32	Lahn-Dill-Kreis	74.30.1
5	32	Lahn-Dill-Kreis	74.30.2
5	32	Lahn-Dill-Kreis	74.9	58	13 140	451	13 591
5	32	Lahn-Dill-Kreis	75	48	8 207	29	8 236
5	32	Lahn-Dill-Kreis	75.00.1
5	32	Lahn-Dill-Kreis	75.00.9
5	32	Lahn-Dill-Kreis	N	539	289 968	3 401	293 369
5	32	Lahn-Dill-Kreis	77	78	53 151	2 046	55 198
5	32	Lahn-Dill-Kreis	77.1	20	4 027	641	4 669
5	32	Lahn-Dill-Kreis	77.11
5	32	Lahn-Dill-Kreis	77.12
5	32	Lahn-Dill-Kreis	77.2	17	11 270	1 317	12 587
5	32	Lahn-Dill-Kreis	77.21
5	32	Lahn-Dill-Kreis	77.22	5	5 488	2	5 490
5	32	Lahn-Dill-Kreis	77.29
5	32	Lahn-Dill-Kreis	77.3	41	37 854	88	37 942
5	32	Lahn-Dill-Kreis	77.31
5	32	Lahn-Dill-Kreis	77.32
5	32	Lahn-Dill-Kreis	77.33
5	32	Lahn-Dill-Kreis	77.34
5	32	Lahn-Dill-Kreis	77.35	—	—	—	—
5	32	Lahn-Dill-Kreis	77.39	28	16 654	61	16 715
5	32	Lahn-Dill-Kreis	77.4	—	—	—	—
5	32	Lahn-Dill-Kreis	78
5	32	Lahn-Dill-Kreis	78.1	10	9 979	.	.
5	32	Lahn-Dill-Kreis	78.2	5	14 970	.	.
5	32	Lahn-Dill-Kreis	78.3
5	32	Lahn-Dill-Kreis	79	37	33 587	18	33 605
5	32	Lahn-Dill-Kreis	79.1
5	32	Lahn-Dill-Kreis	79.11	25	7 959	18	7 977
5	32	Lahn-Dill-Kreis	79.12
5	32	Lahn-Dill-Kreis	79.9
5	32	Lahn-Dill-Kreis	80
5	32	Lahn-Dill-Kreis	80.1
5	32	Lahn-Dill-Kreis	80.2	—	—	—	—
5	32	Lahn-Dill-Kreis	80.3	—	—	—	—
5	32	Lahn-Dill-Kreis	81	295	84 298	304	84 602
5	32	Lahn-Dill-Kreis	81.1	93	11 365	50	11 415
5	32	Lahn-Dill-Kreis	81.2	85	35 876	4	35 880
5	32	Lahn-Dill-Kreis	81.21	38	24 174	3	24 177
5	32	Lahn-Dill-Kreis	81.22	38	9 833	.	.
5	32	Lahn-Dill-Kreis	81.22.1	34	6 308	0	6 308
5	32	Lahn-Dill-Kreis	81.22.9	4	3 525	1	3 526
5	32	Lahn-Dill-Kreis	81.29	9	1 870	.	.
5	32	Lahn-Dill-Kreis	81.29.1
5	32	Lahn-Dill-Kreis	81.29.2	3	1 276	.	.
5	32	Lahn-Dill-Kreis	81.29.9
5	32	Lahn-Dill-Kreis	81.3	117	37 057	250	37 307
5	32	Lahn-Dill-Kreis	81.30.1	105	35 014	242	35 256
5	32	Lahn-Dill-Kreis	81.30.9	12	2 043	7	2 051
5	32	Lahn-Dill-Kreis	82	102	83 774	1 033	84 807

6. Umsatzsteuerpflichtige und steuerbarer Umsatz 2017 in den kreisfreien Städten, Landkreisen und Regierungsbezirken nach wirtschaftlicher Gliederung

Regierungs- bezirk	Kreisfreie Städte / Landkreise	Name	WZ 2008	Steuer- pflichtige	Steuerbarer Umsatz		
					Lieferungen und Leistungen	Inner- gemein- schaftliche Erwerbe	Insgesamt
				Anzahl	1000 Euro		
5	32	Lahn-Dill-Kreis	82.1	34	2 050	6	2 056
5	32	Lahn-Dill-Kreis	82.11	20	1 407	•	•
5	32	Lahn-Dill-Kreis	82.19	14	643	•	•
5	32	Lahn-Dill-Kreis	82.2	3	1 714	405	2 119
5	32	Lahn-Dill-Kreis	82.3	16	18 343	36	18 380
5	32	Lahn-Dill-Kreis	82.9	49	61 667	585	62 252
5	32	Lahn-Dill-Kreis	82.91	•	•	•	•
5	32	Lahn-Dill-Kreis	82.91.1	•	•	•	•
5	32	Lahn-Dill-Kreis	82.91.2	—	—	—	—
5	32	Lahn-Dill-Kreis	82.92	•	•	•	•
5	32	Lahn-Dill-Kreis	82.99	44	56 702	457	57 159
5	32	Lahn-Dill-Kreis	82.99.1	—	—	—	—
5	32	Lahn-Dill-Kreis	82.99.9	44	56 702	457	57 159
5	32	Lahn-Dill-Kreis	O	—	—	—	—
5	32	Lahn-Dill-Kreis	P	128	20 438	164	20 602
5	32	Lahn-Dill-Kreis	85	128	20 438	164	20 602
5	32	Lahn-Dill-Kreis	85.1	—	—	—	—
5	32	Lahn-Dill-Kreis	85.2	—	—	—	—
5	32	Lahn-Dill-Kreis	85.3	7	1 593	34	1 627
5	32	Lahn-Dill-Kreis	85.31	—	—	—	—
5	32	Lahn-Dill-Kreis	85.32	7	1 593	34	1 627
5	32	Lahn-Dill-Kreis	85.4	•	•	•	•
5	32	Lahn-Dill-Kreis	85.41	•	•	•	•
5	32	Lahn-Dill-Kreis	85.42	—	—	—	—
5	32	Lahn-Dill-Kreis	85.42.1	—	—	—	—
5	32	Lahn-Dill-Kreis	85.42.2	—	—	—	—
5	32	Lahn-Dill-Kreis	85.42.3	—	—	—	—
5	32	Lahn-Dill-Kreis	85.42.4	—	—	—	—
5	32	Lahn-Dill-Kreis	85.5	117	17 295	107	17 402
5	32	Lahn-Dill-Kreis	85.51	•	•	•	•
5	32	Lahn-Dill-Kreis	85.52	•	•	•	•
5	32	Lahn-Dill-Kreis	85.53	41	6 505	0	6 505
5	32	Lahn-Dill-Kreis	85.59	38	3 426	26	3 452
5	32	Lahn-Dill-Kreis	85.59.1	—	—	—	—
5	32	Lahn-Dill-Kreis	85.59.2	25	2 116	•	•
5	32	Lahn-Dill-Kreis	85.59.9	13	1 311	•	•
5	32	Lahn-Dill-Kreis	85.6	•	•	•	•
5	32	Lahn-Dill-Kreis	Q	153	282 835	374	283 210
5	32	Lahn-Dill-Kreis	86	129	253 795	291	254 086
5	32	Lahn-Dill-Kreis	86.1	•	•	•	•
5	32	Lahn-Dill-Kreis	86.10.1	•	•	•	•
5	32	Lahn-Dill-Kreis	86.10.2	—	—	—	—
5	32	Lahn-Dill-Kreis	86.10.3	•	•	•	•
5	32	Lahn-Dill-Kreis	86.2	•	•	•	•
5	32	Lahn-Dill-Kreis	86.21	•	•	•	•
5	32	Lahn-Dill-Kreis	86.22	20	31 745	65	31 810
5	32	Lahn-Dill-Kreis	86.23	32	12 857	63	12 920
5	32	Lahn-Dill-Kreis	86.9	60	8 034	102	8 136
5	32	Lahn-Dill-Kreis	86.90.1	8	514	•	•
5	32	Lahn-Dill-Kreis	86.90.2	19	2 932	•	•
5	32	Lahn-Dill-Kreis	86.90.3	6	451	10	461
5	32	Lahn-Dill-Kreis	86.90.9	27	4 136	92	4 229
5	32	Lahn-Dill-Kreis	87	5	10 528	•	•
5	32	Lahn-Dill-Kreis	87.1	•	•	•	•
5	32	Lahn-Dill-Kreis	87.2	—	—	—	—
5	32	Lahn-Dill-Kreis	87.3	•	•	•	•
5	32	Lahn-Dill-Kreis	87.9	—	—	—	—
5	32	Lahn-Dill-Kreis	88	19	18 512	•	•
5	32	Lahn-Dill-Kreis	88.1	5	4 296	•	•
5	32	Lahn-Dill-Kreis	88.10.1	•	•	•	•
5	32	Lahn-Dill-Kreis	88.10.2	•	•	•	•
5	32	Lahn-Dill-Kreis	88.9	14	14 216	83	14 299
5	32	Lahn-Dill-Kreis	88.91	—	—	—	—
5	32	Lahn-Dill-Kreis	88.99	14	14 216	83	14 299
5	32	Lahn-Dill-Kreis	R	•	•	•	•

6. Umsatzsteuerpflichtige und steuerbarer Umsatz 2017 in den kreisfreien Städten, Landkreisen und Regierungsbezirken nach wirtschaftlicher Gliederung

Regierungs- bezirk	Kreisfreie Städte / Landkreise	Name	WZ 2008	Steuer- pflichtige	Steuerbarer Umsatz		
					Lieferungen und Leistungen	Inner- gemein- schaftliche Erwerbe	Insgesamt
				Anzahl	1000 Euro		
5	32	Lahn-Dill-Kreis	90
5	32	Lahn-Dill-Kreis	90.01	11	533	0	533
5	32	Lahn-Dill-Kreis	90.01.1	—	—	—	—
5	32	Lahn-Dill-Kreis	90.01.2	3	90	.	.
5	32	Lahn-Dill-Kreis	90.01.3	—	—	—	—
5	32	Lahn-Dill-Kreis	90.01.4	8	442	.	.
5	32	Lahn-Dill-Kreis	90.02
5	32	Lahn-Dill-Kreis	90.03	38	2 136	1	2 137
5	32	Lahn-Dill-Kreis	90.03.1	4	261	.	.
5	32	Lahn-Dill-Kreis	90.03.2	8	507	.	.
5	32	Lahn-Dill-Kreis	90.03.3	6	307	1	308
5	32	Lahn-Dill-Kreis	90.03.4	—	—	—	—
5	32	Lahn-Dill-Kreis	90.03.5	20	1 061	.	.
5	32	Lahn-Dill-Kreis	90.04	—	—	—	—
5	32	Lahn-Dill-Kreis	90.04.1	—	—	—	—
5	32	Lahn-Dill-Kreis	90.04.2	—	—	—	—
5	32	Lahn-Dill-Kreis	90.04.3	—	—	—	—
5	32	Lahn-Dill-Kreis	91
5	32	Lahn-Dill-Kreis	91.01	—	—	—	—
5	32	Lahn-Dill-Kreis	91.02	—	—	—	—
5	32	Lahn-Dill-Kreis	91.03	—	—	—	—
5	32	Lahn-Dill-Kreis	91.04
5	32	Lahn-Dill-Kreis	92	28	23 073	2	23 076
5	32	Lahn-Dill-Kreis	92.00.1	24	22 891	.	.
5	32	Lahn-Dill-Kreis	92.00.2	—	—	—	—
5	32	Lahn-Dill-Kreis	92.00.3	4	183	.	.
5	32	Lahn-Dill-Kreis	93	131	24 865	24	24 889
5	32	Lahn-Dill-Kreis	93.1	110	21 207	23	21 230
5	32	Lahn-Dill-Kreis	93.11	17	2 980	6	2 987
5	32	Lahn-Dill-Kreis	93.12	63	10 194	7	10 201
5	32	Lahn-Dill-Kreis	93.13	22	5 269	4	5 273
5	32	Lahn-Dill-Kreis	93.19	8	2 764	5	2 770
5	32	Lahn-Dill-Kreis	93.2	21	3 658	1	3 659
5	32	Lahn-Dill-Kreis	93.21	4	1 600	.	.
5	32	Lahn-Dill-Kreis	93.29	17	2 058	.	.
5	32	Lahn-Dill-Kreis	S	497	72 889	713	73 602
5	32	Lahn-Dill-Kreis	94	32	10 001	11	10 013
5	32	Lahn-Dill-Kreis	94.1	—	—	—	—
5	32	Lahn-Dill-Kreis	94.11	—	—	—	—
5	32	Lahn-Dill-Kreis	94.12	—	—	—	—
5	32	Lahn-Dill-Kreis	94.2	—	—	—	—
5	32	Lahn-Dill-Kreis	94.9	32	10 001	11	10 013
5	32	Lahn-Dill-Kreis	94.91
5	32	Lahn-Dill-Kreis	94.92	—	—	—	—
5	32	Lahn-Dill-Kreis	94.99
5	32	Lahn-Dill-Kreis	94.99.1	17	7 898	11	7 909
5	32	Lahn-Dill-Kreis	94.99.2	4	276	.	.
5	32	Lahn-Dill-Kreis	94.99.3
5	32	Lahn-Dill-Kreis	94.99.4	—	—	—	—
5	32	Lahn-Dill-Kreis	94.99.9
5	32	Lahn-Dill-Kreis	95	29	16 369	192	16 561
5	32	Lahn-Dill-Kreis	95.1	4	1 602	8	1 610
5	32	Lahn-Dill-Kreis	95.11
5	32	Lahn-Dill-Kreis	95.12
5	32	Lahn-Dill-Kreis	95.2	25	14 766	185	14 951
5	32	Lahn-Dill-Kreis	95.21
5	32	Lahn-Dill-Kreis	95.22
5	32	Lahn-Dill-Kreis	95.23	4	754	9	763
5	32	Lahn-Dill-Kreis	95.24
5	32	Lahn-Dill-Kreis	95.25	—	—	—	—
5	32	Lahn-Dill-Kreis	95.29	12	5 390	137	5 527
5	32	Lahn-Dill-Kreis	96	436	46 519	509	47 028
5	32	Lahn-Dill-Kreis	96.01	11	4 749	.	.
5	32	Lahn-Dill-Kreis	96.02	238	20 887	95	20 982
5	32	Lahn-Dill-Kreis	96.02.1	195	16 835	27	16 862

6. Umsatzsteuerpflichtige und steuerbarer Umsatz 2017 in den kreisfreien Städten, Landkreisen und Regierungsbezirken nach wirtschaftlicher Gliederung

Regierungs- bezirk	Kreisfreie Städte / Landkreise	Name	WZ 2008	Steuer- pflichtige	Steuerbarer Umsatz		
					Lieferungen und Leistungen	Inner- gemein- schaftliche Erwerbe	Insgesamt
				Anzahl	1000 Euro		
5	32	Lahn-Dill-Kreis	96.02.2	43	4 051	68	4 120
5	32	Lahn-Dill-Kreis	96.03	18	3 115	3	3 119
5	32	Lahn-Dill-Kreis	96.03.1	18	3 115	3	3 119
5	32	Lahn-Dill-Kreis	96.03.2	—	—	—	—
5	32	Lahn-Dill-Kreis	96.04	4	1 225	•	•
5	32	Lahn-Dill-Kreis	96.09	165	16 544	341	16 885
5	33	Limburg-Weilburg	A - S	7 068	6 316 133	595 417	6 911 551
5	33	Limburg-Weilburg	A	225	48 964	774	49 738
5	33	Limburg-Weilburg	01	203	44 673	774	45 447
5	33	Limburg-Weilburg	01.1	85	16 773	15	16 789
5	33	Limburg-Weilburg	01.11	•	•	•	•
5	33	Limburg-Weilburg	01.12	—	—	—	—
5	33	Limburg-Weilburg	01.13	•	•	•	•
5	33	Limburg-Weilburg	01.13.1	•	•	•	•
5	33	Limburg-Weilburg	01.13.2	•	•	•	•
5	33	Limburg-Weilburg	01.14	—	—	—	—
5	33	Limburg-Weilburg	01.15	—	—	—	—
5	33	Limburg-Weilburg	01.16	—	—	—	—
5	33	Limburg-Weilburg	01.19	—	—	—	—
5	33	Limburg-Weilburg	01.19.1	—	—	—	—
5	33	Limburg-Weilburg	01.19.2	—	—	—	—
5	33	Limburg-Weilburg	01.19.9	—	—	—	—
5	33	Limburg-Weilburg	01.2	•	•	•	•
5	33	Limburg-Weilburg	01.21	•	•	•	•
5	33	Limburg-Weilburg	01.22	—	—	—	—
5	33	Limburg-Weilburg	01.23	—	—	—	—
5	33	Limburg-Weilburg	01.24	•	•	•	•
5	33	Limburg-Weilburg	01.25	—	—	—	—
5	33	Limburg-Weilburg	01.25.1	—	—	—	—
5	33	Limburg-Weilburg	01.25.9	—	—	—	—
5	33	Limburg-Weilburg	01.26	—	—	—	—
5	33	Limburg-Weilburg	01.27	—	—	—	—
5	33	Limburg-Weilburg	01.28	—	—	—	—
5	33	Limburg-Weilburg	01.29	—	—	—	—
5	33	Limburg-Weilburg	01.3	•	•	•	•
5	33	Limburg-Weilburg	01.30.1	•	•	•	•
5	33	Limburg-Weilburg	01.30.2	•	•	•	•
5	33	Limburg-Weilburg	01.4	18	4 229	5	4 234
5	33	Limburg-Weilburg	01.41	3	658	•	•
5	33	Limburg-Weilburg	01.42	—	—	—	—
5	33	Limburg-Weilburg	01.43	6	917	5	921
5	33	Limburg-Weilburg	01.44	—	—	—	—
5	33	Limburg-Weilburg	01.45	3	203	•	•
5	33	Limburg-Weilburg	01.46	•	•	•	•
5	33	Limburg-Weilburg	01.47	•	•	•	•
5	33	Limburg-Weilburg	01.49	•	•	•	•
5	33	Limburg-Weilburg	01.5	71	16 835	249	17 085
5	33	Limburg-Weilburg	01.6	23	5 022	464	5 486
5	33	Limburg-Weilburg	01.61	10	3 810	441	4 251
5	33	Limburg-Weilburg	01.62	•	•	•	•
5	33	Limburg-Weilburg	01.63	•	•	•	•
5	33	Limburg-Weilburg	01.64	•	•	•	•
5	33	Limburg-Weilburg	01.7	—	—	—	—
5	33	Limburg-Weilburg	02	•	•	•	•
5	33	Limburg-Weilburg	02.1	•	•	•	•
5	33	Limburg-Weilburg	02.2	7	1 214	0	1 214
5	33	Limburg-Weilburg	02.3	—	—	—	—
5	33	Limburg-Weilburg	02.4	11	2 415	•	•
5	33	Limburg-Weilburg	03	•	•	•	•
5	33	Limburg-Weilburg	03.1	—	—	—	—
5	33	Limburg-Weilburg	03.11	—	—	—	—
5	33	Limburg-Weilburg	03.12	—	—	—	—
5	33	Limburg-Weilburg	03.2	•	•	•	•
5	33	Limburg-Weilburg	03.21	—	—	—	—
5	33	Limburg-Weilburg	03.22	•	•	•	•

6. Umsatzsteuerpflichtige und steuerbarer Umsatz 2017 in den kreisfreien Städten, Landkreisen und Regierungsbezirken nach wirtschaftlicher Gliederung

Regierungs- bezirk	Kreisfreie Städte / Landkreise	Name	WZ 2008	Steuer- pflichtige	Steuerbarer Umsatz		
					Lieferungen und Leistungen	Inner- gemein- schaftliche Erwerbe	Insgesamt
				Anzahl	1000 Euro		
5	33	Limburg-Weilburg	B	8	58 306	564	58 871
5	33	Limburg-Weilburg	05	—	—	—	—
5	33	Limburg-Weilburg	05.1	—	—	—	—
5	33	Limburg-Weilburg	05.2	—	—	—	—
5	33	Limburg-Weilburg	06	—	—	—	—
5	33	Limburg-Weilburg	06.1	—	—	—	—
5	33	Limburg-Weilburg	06.2	—	—	—	—
5	33	Limburg-Weilburg	07	—	—	—	—
5	33	Limburg-Weilburg	07.1	—	—	—	—
5	33	Limburg-Weilburg	07.2	—	—	—	—
5	33	Limburg-Weilburg	07.21	—	—	—	—
5	33	Limburg-Weilburg	07.29	—	—	—	—
5	33	Limburg-Weilburg	08	8	58 306	564	58 871
5	33	Limburg-Weilburg	08.1	8	58 306	564	58 871
5	33	Limburg-Weilburg	08.11	4	14 325	6	14 331
5	33	Limburg-Weilburg	08.12	4	43 981	559	44 540
5	33	Limburg-Weilburg	08.9	—	—	—	—
5	33	Limburg-Weilburg	08.91	—	—	—	—
5	33	Limburg-Weilburg	08.92	—	—	—	—
5	33	Limburg-Weilburg	08.93	—	—	—	—
5	33	Limburg-Weilburg	08.99	—	—	—	—
5	33	Limburg-Weilburg	09	—	—	—	—
5	33	Limburg-Weilburg	09.1	—	—	—	—
5	33	Limburg-Weilburg	09.9	—	—	—	—
5	33	Limburg-Weilburg	C	569	1 587 211	135 149	1 722 360
5	33	Limburg-Weilburg	10	74	99 589	539	100 128
5	33	Limburg-Weilburg	10.1	32	31 474	335	31 809
5	33	Limburg-Weilburg	10.11	•	•	•	•
5	33	Limburg-Weilburg	10.12	•	•	•	•
5	33	Limburg-Weilburg	10.13	•	•	•	•
5	33	Limburg-Weilburg	10.2	—	—	—	—
5	33	Limburg-Weilburg	10.3	•	•	•	•
5	33	Limburg-Weilburg	10.31	—	—	—	—
5	33	Limburg-Weilburg	10.32	•	•	•	•
5	33	Limburg-Weilburg	10.39	—	—	—	—
5	33	Limburg-Weilburg	10.4	—	—	—	—
5	33	Limburg-Weilburg	10.41	—	—	—	—
5	33	Limburg-Weilburg	10.42	—	—	—	—
5	33	Limburg-Weilburg	10.5	—	—	—	—
5	33	Limburg-Weilburg	10.51	—	—	—	—
5	33	Limburg-Weilburg	10.52	—	—	—	—
5	33	Limburg-Weilburg	10.6	—	—	—	—
5	33	Limburg-Weilburg	10.61	—	—	—	—
5	33	Limburg-Weilburg	10.62	—	—	—	—
5	33	Limburg-Weilburg	10.7	38	66 494	15	66 509
5	33	Limburg-Weilburg	10.71	38	66 494	15	66 509
5	33	Limburg-Weilburg	10.72	—	—	—	—
5	33	Limburg-Weilburg	10.73	—	—	—	—
5	33	Limburg-Weilburg	10.8	•	•	•	•
5	33	Limburg-Weilburg	10.81	—	—	—	—
5	33	Limburg-Weilburg	10.82	—	—	—	—
5	33	Limburg-Weilburg	10.83	—	—	—	—
5	33	Limburg-Weilburg	10.84	—	—	—	—
5	33	Limburg-Weilburg	10.85	—	—	—	—
5	33	Limburg-Weilburg	10.86	•	•	•	•
5	33	Limburg-Weilburg	10.89	•	•	•	•
5	33	Limburg-Weilburg	10.9	—	—	—	—
5	33	Limburg-Weilburg	10.91	—	—	—	—
5	33	Limburg-Weilburg	10.92	—	—	—	—
5	33	Limburg-Weilburg	11	7	19 683	835	20 517
5	33	Limburg-Weilburg	11.01	4	1 021	168	1 189
5	33	Limburg-Weilburg	11.02	—	—	—	—
5	33	Limburg-Weilburg	11.03	•	•	•	•
5	33	Limburg-Weilburg	11.04	—	—	—	—
5	33	Limburg-Weilburg	11.05	—	—	—	—

6. Umsatzsteuerpflichtige und steuerbarer Umsatz 2017 in den kreisfreien Städten, Landkreisen und Regierungsbezirken nach wirtschaftlicher Gliederung

Regierungs- bezirk	Kreisfreie Städte / Landkreise	Name	WZ 2008	Steuer- pflichtige	Steuerbarer Umsatz		
					Lieferungen und Leistungen	Inner- gemein- schaftliche Erwerbe	Insgesamt
				Anzahl	1000 Euro		
5	33	Limburg-Weilburg	11.06	—	—	—	—
5	33	Limburg-Weilburg	11.07	•	•	•	•
5	33	Limburg-Weilburg	12	—	—	—	—
5	33	Limburg-Weilburg	13	•	•	•	•
5	33	Limburg-Weilburg	13.1	—	—	—	—
5	33	Limburg-Weilburg	13.2	—	—	—	—
5	33	Limburg-Weilburg	13.3	4	603	10	612
5	33	Limburg-Weilburg	13.9	•	•	•	•
5	33	Limburg-Weilburg	13.91	—	—	—	—
5	33	Limburg-Weilburg	13.92	•	•	•	•
5	33	Limburg-Weilburg	13.93	—	—	—	—
5	33	Limburg-Weilburg	13.94	—	—	—	—
5	33	Limburg-Weilburg	13.95	—	—	—	—
5	33	Limburg-Weilburg	13.96	•	•	•	•
5	33	Limburg-Weilburg	13.99	—	—	—	—
5	33	Limburg-Weilburg	14	•	•	•	•
5	33	Limburg-Weilburg	14.1	•	•	•	•
5	33	Limburg-Weilburg	14.11	—	—	—	—
5	33	Limburg-Weilburg	14.12	—	—	—	—
5	33	Limburg-Weilburg	14.13	6	256	12	268
5	33	Limburg-Weilburg	14.14	•	•	•	•
5	33	Limburg-Weilburg	14.19	•	•	•	•
5	33	Limburg-Weilburg	14.2	•	•	•	•
5	33	Limburg-Weilburg	14.3	—	—	—	—
5	33	Limburg-Weilburg	14.31	—	—	—	—
5	33	Limburg-Weilburg	14.39	—	—	—	—
5	33	Limburg-Weilburg	15	•	•	•	•
5	33	Limburg-Weilburg	15.1	•	•	•	•
5	33	Limburg-Weilburg	15.11	•	•	•	•
5	33	Limburg-Weilburg	15.12	—	—	—	—
5	33	Limburg-Weilburg	15.2	—	—	—	—
5	33	Limburg-Weilburg	16	54	29 913	2 637	32 550
5	33	Limburg-Weilburg	16.1	8	7 303	384	7 687
5	33	Limburg-Weilburg	16.2	46	22 610	2 253	24 863
5	33	Limburg-Weilburg	16.21	•	•	•	•
5	33	Limburg-Weilburg	16.22	—	—	—	—
5	33	Limburg-Weilburg	16.23	36	14 533	183	14 716
5	33	Limburg-Weilburg	16.24	•	•	•	•
5	33	Limburg-Weilburg	16.29	•	•	•	•
5	33	Limburg-Weilburg	17	5	13 705	274	13 978
5	33	Limburg-Weilburg	17.1	•	•	•	•
5	33	Limburg-Weilburg	17.11	•	•	•	•
5	33	Limburg-Weilburg	17.12	—	—	—	—
5	33	Limburg-Weilburg	17.2	•	•	•	•
5	33	Limburg-Weilburg	17.21	3	4 840	176	5 016
5	33	Limburg-Weilburg	17.22	—	—	—	—
5	33	Limburg-Weilburg	17.23	•	•	•	•
5	33	Limburg-Weilburg	17.24	—	—	—	—
5	33	Limburg-Weilburg	17.29	—	—	—	—
5	33	Limburg-Weilburg	18	20	25 707	1 279	26 986
5	33	Limburg-Weilburg	18.1	•	•	•	•
5	33	Limburg-Weilburg	18.11	•	•	•	•
5	33	Limburg-Weilburg	18.12	10	22 313	1 255	23 568
5	33	Limburg-Weilburg	18.13	5	783	23	807
5	33	Limburg-Weilburg	18.14	•	•	•	•
5	33	Limburg-Weilburg	18.2	•	•	•	•
5	33	Limburg-Weilburg	19	—	—	—	—
5	33	Limburg-Weilburg	19.1	—	—	—	—
5	33	Limburg-Weilburg	19.2	—	—	—	—
5	33	Limburg-Weilburg	20	•	•	•	•
5	33	Limburg-Weilburg	20.1	•	•	•	•
5	33	Limburg-Weilburg	20.11	—	—	—	—
5	33	Limburg-Weilburg	20.12	•	•	•	•
5	33	Limburg-Weilburg	20.13	—	—	—	—
5	33	Limburg-Weilburg	20.14	•	•	•	•

6. Umsatzsteuerpflichtige und steuerbarer Umsatz 2017 in den kreisfreien Städten, Landkreisen und Regierungsbezirken nach wirtschaftlicher Gliederung

Regierungs- bezirk	Kreisfreie Städte / Landkreise	Name	WZ 2008	Steuer- pflichtige	Steuerbarer Umsatz		
					Lieferungen und Leistungen	Inner- gemein- schaftliche Erwerbe	Insgesamt
				Anzahl	1000 Euro		
5	33	Limburg-Weilburg	20.15	—	—	—	—
5	33	Limburg-Weilburg	20.16	•	•	•	•
5	33	Limburg-Weilburg	20.17	—	—	—	—
5	33	Limburg-Weilburg	20.2	—	—	—	—
5	33	Limburg-Weilburg	20.3	•	•	•	•
5	33	Limburg-Weilburg	20.4	5	670	18	688
5	33	Limburg-Weilburg	20.41	•	•	•	•
5	33	Limburg-Weilburg	20.42	•	•	•	•
5	33	Limburg-Weilburg	20.5	•	•	•	•
5	33	Limburg-Weilburg	20.51	•	•	•	•
5	33	Limburg-Weilburg	20.52	—	—	—	—
5	33	Limburg-Weilburg	20.53	•	•	•	•
5	33	Limburg-Weilburg	20.59	•	•	•	•
5	33	Limburg-Weilburg	20.6	—	—	—	—
5	33	Limburg-Weilburg	21	•	•	•	•
5	33	Limburg-Weilburg	21.1	—	—	—	—
5	33	Limburg-Weilburg	21.2	•	•	•	•
5	33	Limburg-Weilburg	22	17	139 152	12 014	151 166
5	33	Limburg-Weilburg	22.1	•	•	•	•
5	33	Limburg-Weilburg	22.11	—	—	—	—
5	33	Limburg-Weilburg	22.19	•	•	•	•
5	33	Limburg-Weilburg	22.2	•	•	•	•
5	33	Limburg-Weilburg	22.21	5	28 514	4 739	33 253
5	33	Limburg-Weilburg	22.22	—	—	—	—
5	33	Limburg-Weilburg	22.23	4	104 588	6 894	111 482
5	33	Limburg-Weilburg	22.29	•	•	•	•
5	33	Limburg-Weilburg	23	42	81 873	1 376	83 249
5	33	Limburg-Weilburg	23.1	•	•	•	•
5	33	Limburg-Weilburg	23.11	—	—	—	—
5	33	Limburg-Weilburg	23.12	—	—	—	—
5	33	Limburg-Weilburg	23.13	•	•	•	•
5	33	Limburg-Weilburg	23.14	—	—	—	—
5	33	Limburg-Weilburg	23.19	•	•	•	•
5	33	Limburg-Weilburg	23.2	•	•	•	•
5	33	Limburg-Weilburg	23.3	•	•	•	•
5	33	Limburg-Weilburg	23.31	•	•	•	•
5	33	Limburg-Weilburg	23.32	•	•	•	•
5	33	Limburg-Weilburg	23.4	6	5 871	288	6 160
5	33	Limburg-Weilburg	23.41	•	•	•	•
5	33	Limburg-Weilburg	23.42	•	•	•	•
5	33	Limburg-Weilburg	23.43	—	—	—	—
5	33	Limburg-Weilburg	23.44	—	—	—	—
5	33	Limburg-Weilburg	23.49	•	•	•	•
5	33	Limburg-Weilburg	23.5	—	—	—	—
5	33	Limburg-Weilburg	23.51	—	—	—	—
5	33	Limburg-Weilburg	23.52	—	—	—	—
5	33	Limburg-Weilburg	23.6	8	45 155	294	45 449
5	33	Limburg-Weilburg	23.61	•	•	•	•
5	33	Limburg-Weilburg	23.62	—	—	—	—
5	33	Limburg-Weilburg	23.63	•	•	•	•
5	33	Limburg-Weilburg	23.64	•	•	•	•
5	33	Limburg-Weilburg	23.65	—	—	—	—
5	33	Limburg-Weilburg	23.69	•	•	•	•
5	33	Limburg-Weilburg	23.7	19	10 953	338	11 291
5	33	Limburg-Weilburg	23.9	•	•	•	•
5	33	Limburg-Weilburg	23.91	•	•	•	•
5	33	Limburg-Weilburg	23.99	•	•	•	•
5	33	Limburg-Weilburg	24	•	•	•	•
5	33	Limburg-Weilburg	24.1	•	•	•	•
5	33	Limburg-Weilburg	24.2	•	•	•	•
5	33	Limburg-Weilburg	24.3	•	•	•	•
5	33	Limburg-Weilburg	24.31	—	—	—	—
5	33	Limburg-Weilburg	24.32	—	—	—	—
5	33	Limburg-Weilburg	24.33	—	—	—	—
5	33	Limburg-Weilburg	24.34	•	•	•	•

6. Umsatzsteuerpflichtige und steuerbarer Umsatz 2017 in den kreisfreien Städten, Landkreisen und Regierungsbezirken nach wirtschaftlicher Gliederung

Regierungs- bezirk	Kreisfreie Städte / Landkreise	Name	WZ 2008	Steuer- pflichtige	Steuerbarer Umsatz		
					Lieferungen und Leistungen	Inner- gemein- schaftliche Erwerbe	Insgesamt
				Anzahl	1000 Euro		
5	33	Limburg-Weilburg	24.4	4	10 446	1 219	11 665
5	33	Limburg-Weilburg	24.41	•	•	•	•
5	33	Limburg-Weilburg	24.42	—	—	—	—
5	33	Limburg-Weilburg	24.43	—	—	—	—
5	33	Limburg-Weilburg	24.44	—	—	—	—
5	33	Limburg-Weilburg	24.45	•	•	•	•
5	33	Limburg-Weilburg	24.46	—	—	—	—
5	33	Limburg-Weilburg	24.5	•	•	•	•
5	33	Limburg-Weilburg	24.51	•	•	•	•
5	33	Limburg-Weilburg	24.52	—	—	—	—
5	33	Limburg-Weilburg	24.53	•	•	•	•
5	33	Limburg-Weilburg	24.54	—	—	—	—
5	33	Limburg-Weilburg	25	97	129 110	5 116	134 227
5	33	Limburg-Weilburg	25.1	25	32 052	2 168	34 220
5	33	Limburg-Weilburg	25.11	•	•	•	•
5	33	Limburg-Weilburg	25.12	•	•	•	•
5	33	Limburg-Weilburg	25.2	•	•	•	•
5	33	Limburg-Weilburg	25.21	•	•	•	•
5	33	Limburg-Weilburg	25.29	—	—	—	—
5	33	Limburg-Weilburg	25.3	—	—	—	—
5	33	Limburg-Weilburg	25.4	•	•	•	•
5	33	Limburg-Weilburg	25.5	•	•	•	•
5	33	Limburg-Weilburg	25.6	50	39 129	1 406	40 535
5	33	Limburg-Weilburg	25.61	•	•	•	•
5	33	Limburg-Weilburg	25.62	•	•	•	•
5	33	Limburg-Weilburg	25.7	6	8 487	339	8 826
5	33	Limburg-Weilburg	25.71	—	—	—	—
5	33	Limburg-Weilburg	25.72	•	•	•	•
5	33	Limburg-Weilburg	25.73	•	•	•	•
5	33	Limburg-Weilburg	25.73.1	•	•	•	•
5	33	Limburg-Weilburg	25.73.2	—	—	—	—
5	33	Limburg-Weilburg	25.73.3	—	—	—	—
5	33	Limburg-Weilburg	25.73.4	—	—	—	—
5	33	Limburg-Weilburg	25.73.5	•	•	•	•
5	33	Limburg-Weilburg	25.9	•	•	•	•
5	33	Limburg-Weilburg	25.91	—	—	—	—
5	33	Limburg-Weilburg	25.92	—	—	—	—
5	33	Limburg-Weilburg	25.93	—	—	—	—
5	33	Limburg-Weilburg	25.94	—	—	—	—
5	33	Limburg-Weilburg	25.99	•	•	•	•
5	33	Limburg-Weilburg	26	48	191 286	13 566	204 851
5	33	Limburg-Weilburg	26.1	9	43 641	5 405	49 046
5	33	Limburg-Weilburg	26.11	•	•	•	•
5	33	Limburg-Weilburg	26.11.1	•	•	•	•
5	33	Limburg-Weilburg	26.11.9	7	39 849	4 740	44 589
5	33	Limburg-Weilburg	26.12	•	•	•	•
5	33	Limburg-Weilburg	26.2	•	•	•	•
5	33	Limburg-Weilburg	26.3	7	1 154	9	1 162
5	33	Limburg-Weilburg	26.4	•	•	•	•
5	33	Limburg-Weilburg	26.5	16	70 252	3 883	74 134
5	33	Limburg-Weilburg	26.51	16	70 252	3 883	74 134
5	33	Limburg-Weilburg	26.51.1	•	•	•	•
5	33	Limburg-Weilburg	26.51.2	•	•	•	•
5	33	Limburg-Weilburg	26.51.3	•	•	•	•
5	33	Limburg-Weilburg	26.52	—	—	—	—
5	33	Limburg-Weilburg	26.6	•	•	•	•
5	33	Limburg-Weilburg	26.7	7	69 091	4 072	73 163
5	33	Limburg-Weilburg	26.8	—	—	—	—
5	33	Limburg-Weilburg	27	19	166 763	18 092	184 855
5	33	Limburg-Weilburg	27.1	4	6 231	6	6 237
5	33	Limburg-Weilburg	27.11	—	—	—	—
5	33	Limburg-Weilburg	27.12	4	6 231	6	6 237
5	33	Limburg-Weilburg	27.2	—	—	—	—
5	33	Limburg-Weilburg	27.3	•	•	•	•
5	33	Limburg-Weilburg	27.31	—	—	—	—

6. Umsatzsteuerpflichtige und steuerbarer Umsatz 2017 in den kreisfreien Städten, Landkreisen und Regierungsbezirken nach wirtschaftlicher Gliederung

Regierungs- bezirk	Kreisfreie Städte / Landkreise	Name	WZ 2008	Steuer- pflichtige	Steuerbarer Umsatz		
					Lieferungen und Leistungen	Inner- gemein- schaftliche Erwerbe	Insgesamt
				Anzahl	1000 Euro		
5	33	Limburg-Weilburg	27.32	—	—	—	—
5	33	Limburg-Weilburg	27.33	•	•	•	•
5	33	Limburg-Weilburg	27.4	•	•	•	•
5	33	Limburg-Weilburg	27.5	3	458	8	466
5	33	Limburg-Weilburg	27.51	3	458	8	466
5	33	Limburg-Weilburg	27.52	—	—	—	—
5	33	Limburg-Weilburg	27.9	7	136 966	17 832	154 799
5	33	Limburg-Weilburg	28	44	325 567	39 384	364 951
5	33	Limburg-Weilburg	28.1	•	•	•	•
5	33	Limburg-Weilburg	28.11	•	•	•	•
5	33	Limburg-Weilburg	28.12	•	•	•	•
5	33	Limburg-Weilburg	28.13	—	—	—	—
5	33	Limburg-Weilburg	28.14	—	—	—	—
5	33	Limburg-Weilburg	28.15	•	•	•	•
5	33	Limburg-Weilburg	28.2	19	89 625	6 669	96 294
5	33	Limburg-Weilburg	28.21	•	•	•	•
5	33	Limburg-Weilburg	28.21.1	—	—	—	—
5	33	Limburg-Weilburg	28.21.9	•	•	•	•
5	33	Limburg-Weilburg	28.22	•	•	•	•
5	33	Limburg-Weilburg	28.23	•	•	•	•
5	33	Limburg-Weilburg	28.24	•	•	•	•
5	33	Limburg-Weilburg	28.25	•	•	•	•
5	33	Limburg-Weilburg	28.29	•	•	•	•
5	33	Limburg-Weilburg	28.3	•	•	•	•
5	33	Limburg-Weilburg	28.4	•	•	•	•
5	33	Limburg-Weilburg	28.41	•	•	•	•
5	33	Limburg-Weilburg	28.49	•	•	•	•
5	33	Limburg-Weilburg	28.9	15	70 007	4 758	74 765
5	33	Limburg-Weilburg	28.91	—	—	—	—
5	33	Limburg-Weilburg	28.92	•	•	•	•
5	33	Limburg-Weilburg	28.92.1	—	—	—	—
5	33	Limburg-Weilburg	28.92.2	•	•	•	•
5	33	Limburg-Weilburg	28.93	•	•	•	•
5	33	Limburg-Weilburg	28.94	•	•	•	•
5	33	Limburg-Weilburg	28.95	—	—	—	—
5	33	Limburg-Weilburg	28.96	—	—	—	—
5	33	Limburg-Weilburg	28.99	7	33 527	487	34 015
5	33	Limburg-Weilburg	29	11	37 013	3 646	40 659
5	33	Limburg-Weilburg	29.1	•	•	•	•
5	33	Limburg-Weilburg	29.10.1	—	—	—	—
5	33	Limburg-Weilburg	29.10.2	•	•	•	•
5	33	Limburg-Weilburg	29.2	4	923	8	932
5	33	Limburg-Weilburg	29.3	•	•	•	•
5	33	Limburg-Weilburg	29.31	—	—	—	—
5	33	Limburg-Weilburg	29.32	•	•	•	•
5	33	Limburg-Weilburg	30	•	•	•	•
5	33	Limburg-Weilburg	30.1	—	—	—	—
5	33	Limburg-Weilburg	30.11	—	—	—	—
5	33	Limburg-Weilburg	30.12	—	—	—	—
5	33	Limburg-Weilburg	30.2	—	—	—	—
5	33	Limburg-Weilburg	30.20.1	—	—	—	—
5	33	Limburg-Weilburg	30.20.2	—	—	—	—
5	33	Limburg-Weilburg	30.3	•	•	•	•
5	33	Limburg-Weilburg	30.4	—	—	—	—
5	33	Limburg-Weilburg	30.9	—	—	—	—
5	33	Limburg-Weilburg	30.91	—	—	—	—
5	33	Limburg-Weilburg	30.92	—	—	—	—
5	33	Limburg-Weilburg	30.99	—	—	—	—
5	33	Limburg-Weilburg	31	23	11 425	248	11 673
5	33	Limburg-Weilburg	31.01	•	•	•	•
5	33	Limburg-Weilburg	31.02	•	•	•	•
5	33	Limburg-Weilburg	31.03	—	—	—	—
5	33	Limburg-Weilburg	31.09	17	8 020	233	8 252
5	33	Limburg-Weilburg	31.09.1	•	•	•	•
5	33	Limburg-Weilburg	31.09.9	•	•	•	•

6. Umsatzsteuerpflichtige und steuerbarer Umsatz 2017 in den kreisfreien Städten, Landkreisen und Regierungsbezirken nach wirtschaftlicher Gliederung

Regierungs- bezirk	Kreisfreie Städte / Landkreise	Name	WZ 2008	Steuer- pflichtige	Steuerbarer Umsatz		
					Lieferungen und Leistungen	Inner- gemein- schaftliche Erwerbe	Insgesamt
				Anzahl	1000 Euro		
5	33	Limburg-Weilburg	32	39	43 551	4 588	48 139
5	33	Limburg-Weilburg	32.1	•	•	•	•
5	33	Limburg-Weilburg	32.11	—	—	—	—
5	33	Limburg-Weilburg	32.12	4	250	16	266
5	33	Limburg-Weilburg	32.13	•	•	•	•
5	33	Limburg-Weilburg	32.2	•	•	•	•
5	33	Limburg-Weilburg	32.3	—	—	—	—
5	33	Limburg-Weilburg	32.4	•	•	•	•
5	33	Limburg-Weilburg	32.5	•	•	•	•
5	33	Limburg-Weilburg	32.50.1	7	4 940	32	4 972
5	33	Limburg-Weilburg	32.50.2	11	5 638	48	5 686
5	33	Limburg-Weilburg	32.50.3	•	•	•	•
5	33	Limburg-Weilburg	32.9	•	•	•	•
5	33	Limburg-Weilburg	32.91	•	•	•	•
5	33	Limburg-Weilburg	32.99	•	•	•	•
5	33	Limburg-Weilburg	33	18	5 302	110	5 412
5	33	Limburg-Weilburg	33.1	12	4 201	107	4 308
5	33	Limburg-Weilburg	33.11	•	•	•	•
5	33	Limburg-Weilburg	33.12	9	2 604	103	2 707
5	33	Limburg-Weilburg	33.13	—	—	—	—
5	33	Limburg-Weilburg	33.14	—	—	—	—
5	33	Limburg-Weilburg	33.15	—	—	—	—
5	33	Limburg-Weilburg	33.16	—	—	—	—
5	33	Limburg-Weilburg	33.17	•	•	•	•
5	33	Limburg-Weilburg	33.19	•	•	•	•
5	33	Limburg-Weilburg	33.2	6	1 101	3	1 104
5	33	Limburg-Weilburg	D	204	119 372	330	119 701
5	33	Limburg-Weilburg	35	204	119 372	330	119 701
5	33	Limburg-Weilburg	35.1	•	•	•	•
5	33	Limburg-Weilburg	35.11	189	80 130	304	80 434
5	33	Limburg-Weilburg	35.11.1	14	1 769	•	•
5	33	Limburg-Weilburg	35.11.2	30	3 515	•	•
5	33	Limburg-Weilburg	35.11.3	145	74 847	298	75 145
5	33	Limburg-Weilburg	35.12	—	—	—	—
5	33	Limburg-Weilburg	35.13	•	•	•	•
5	33	Limburg-Weilburg	35.14	•	•	•	•
5	33	Limburg-Weilburg	35.2	•	•	•	•
5	33	Limburg-Weilburg	35.21	7	1 602	0	1 602
5	33	Limburg-Weilburg	35.21.1	—	—	—	—
5	33	Limburg-Weilburg	35.21.2	•	•	•	•
5	33	Limburg-Weilburg	35.21.3	•	•	•	•
5	33	Limburg-Weilburg	35.22	—	—	—	—
5	33	Limburg-Weilburg	35.23	•	•	•	•
5	33	Limburg-Weilburg	35.3	•	•	•	•
5	33	Limburg-Weilburg	E	38	74 826	1 205	76 031
5	33	Limburg-Weilburg	36	16	21 815	128	21 944
5	33	Limburg-Weilburg	36.00.1	—	—	—	—
5	33	Limburg-Weilburg	36.00.2	•	•	•	•
5	33	Limburg-Weilburg	36.00.3	•	•	•	•
5	33	Limburg-Weilburg	37	•	•	•	•
5	33	Limburg-Weilburg	37.00.1	3	389	•	•
5	33	Limburg-Weilburg	37.00.2	•	•	•	•
5	33	Limburg-Weilburg	38	16	47 015	465	47 480
5	33	Limburg-Weilburg	38.1	4	4 488	•	•
5	33	Limburg-Weilburg	38.11	4	4 488	•	•
5	33	Limburg-Weilburg	38.12	—	—	—	—
5	33	Limburg-Weilburg	38.2	5	2 696	•	•
5	33	Limburg-Weilburg	38.21	5	2 696	•	•
5	33	Limburg-Weilburg	38.22	—	—	—	—
5	33	Limburg-Weilburg	38.3	7	39 831	420	40 250
5	33	Limburg-Weilburg	38.31	•	•	•	•
5	33	Limburg-Weilburg	38.32	•	•	•	•
5	33	Limburg-Weilburg	39	•	•	•	•
5	33	Limburg-Weilburg	F	918	834 017	3 286	837 303
5	33	Limburg-Weilburg	41	75	168 379	155	168 534

6. Umsatzsteuerpflichtige und steuerbarer Umsatz 2017 in den kreisfreien Städten, Landkreisen und Regierungsbezirken nach wirtschaftlicher Gliederung

Regierungs- bezirk	Kreisfreie Städte / Landkreise	Name	WZ 2008	Steuer- pflichtige	Steuerbarer Umsatz		
					Lieferungen und Leistungen	Inner- gemein- schaftliche Erwerbe	Insgesamt
				Anzahl	1000 Euro		
5	33	Limburg-Weilburg	41.1
5	33	Limburg-Weilburg	41.10.1	—	—	—	—
5	33	Limburg-Weilburg	41.10.2
5	33	Limburg-Weilburg	41.10.3
5	33	Limburg-Weilburg	41.2
5	33	Limburg-Weilburg	41.20.1
5	33	Limburg-Weilburg	41.20.2	4	932	75	1 007
5	33	Limburg-Weilburg	42	43	229 006	102	229 108
5	33	Limburg-Weilburg	42.1	26	136 816	45	136 860
5	33	Limburg-Weilburg	42.11	26	136 816	45	136 860
5	33	Limburg-Weilburg	42.12	—	—	—	—
5	33	Limburg-Weilburg	42.13	—	—	—	—
5	33	Limburg-Weilburg	42.2
5	33	Limburg-Weilburg	42.21
5	33	Limburg-Weilburg	42.22
5	33	Limburg-Weilburg	42.9
5	33	Limburg-Weilburg	42.91
5	33	Limburg-Weilburg	42.99	9	8 100	.	.
5	33	Limburg-Weilburg	43	800	436 632	3 029	439 661
5	33	Limburg-Weilburg	43.1	16	9 061	99	9 160
5	33	Limburg-Weilburg	43.11	7	662	.	.
5	33	Limburg-Weilburg	43.12	9	8 399	.	.
5	33	Limburg-Weilburg	43.13	—	—	—	—
5	33	Limburg-Weilburg	43.2	269	176 300	1 616	177 915
5	33	Limburg-Weilburg	43.21	82	42 012	183	42 195
5	33	Limburg-Weilburg	43.22	110	101 411	420	101 831
5	33	Limburg-Weilburg	43.29	77	32 877	1 012	33 889
5	33	Limburg-Weilburg	43.29.1	44	14 408	79	14 487
5	33	Limburg-Weilburg	43.29.9	33	18 469	933	19 402
5	33	Limburg-Weilburg	43.3	301	138 258	1 165	139 423
5	33	Limburg-Weilburg	43.31	41	17 094	4	17 098
5	33	Limburg-Weilburg	43.32	56	23 321	699	24 020
5	33	Limburg-Weilburg	43.33	104	71 714	390	72 104
5	33	Limburg-Weilburg	43.34	61	19 041	19	19 059
5	33	Limburg-Weilburg	43.34.1
5	33	Limburg-Weilburg	43.34.2
5	33	Limburg-Weilburg	43.39	39	7 089	53	7 142
5	33	Limburg-Weilburg	43.9	214	113 013	149	113 162
5	33	Limburg-Weilburg	43.91	54	26 828	4	26 831
5	33	Limburg-Weilburg	43.91.1	32	20 306	2	20 308
5	33	Limburg-Weilburg	43.91.2	22	6 521	2	6 523
5	33	Limburg-Weilburg	43.99	160	86 186	145	86 331
5	33	Limburg-Weilburg	43.99.1
5	33	Limburg-Weilburg	43.99.2
5	33	Limburg-Weilburg	43.99.9	136	79 054	116	79 170
5	33	Limburg-Weilburg	G	1 330	2 142 823	435 485	2 578 308
5	33	Limburg-Weilburg	45	280	424 862	39 832	464 694
5	33	Limburg-Weilburg	45.1	112	343 382	35 534	378 916
5	33	Limburg-Weilburg	45.11
5	33	Limburg-Weilburg	45.19
5	33	Limburg-Weilburg	45.2	93	48 906	478	49 384
5	33	Limburg-Weilburg	45.20.1	12	5 584	1	5 585
5	33	Limburg-Weilburg	45.20.2	7	898	.	.
5	33	Limburg-Weilburg	45.20.3	69	38 828	37	38 865
5	33	Limburg-Weilburg	45.20.4	5	3 596	.	.
5	33	Limburg-Weilburg	45.3	59	27 226	2 268	29 494
5	33	Limburg-Weilburg	45.31
5	33	Limburg-Weilburg	45.32
5	33	Limburg-Weilburg	45.4	16	5 348	1 552	6 900
5	33	Limburg-Weilburg	46	364	1 265 353	381 083	1 646 436
5	33	Limburg-Weilburg	46.1	185	46 612	2 300	48 913
5	33	Limburg-Weilburg	46.11	5	412	25	437
5	33	Limburg-Weilburg	46.12	9	1 113	7	1 120
5	33	Limburg-Weilburg	46.13	25	5 078	507	5 585
5	33	Limburg-Weilburg	46.13.1	7	1 265	395	1 660

6. Umsatzsteuerpflichtige und steuerbarer Umsatz 2017 in den kreisfreien Städten, Landkreisen und Regierungsbezirken nach wirtschaftlicher Gliederung

Regierungs- bezirk	Kreisfreie Städte / Landkreise	Name	WZ 2008	Steuer- pflichtige	Steuerbarer Umsatz		
					Lieferungen und Leistungen	Inner- gemein- schaftliche Erwerbe	Insgesamt
				Anzahl	1000 Euro		
5	33	Limburg-Weilburg	46.13.2	18	3 813	112	3 925
5	33	Limburg-Weilburg	46.14	27	20 403	1 283	21 686
5	33	Limburg-Weilburg	46.15	22	3 720	6	3 726
5	33	Limburg-Weilburg	46.16	10	1 224	97	1 321
5	33	Limburg-Weilburg	46.17	7	1 238	0	1 239
5	33	Limburg-Weilburg	46.18	61	10 067	339	10 406
5	33	Limburg-Weilburg	46.18.1
5	33	Limburg-Weilburg	46.18.2	3	121	1	122
5	33	Limburg-Weilburg	46.18.3	—	—	—	—
5	33	Limburg-Weilburg	46.18.4
5	33	Limburg-Weilburg	46.18.5	3	231	19	250
5	33	Limburg-Weilburg	46.18.6	5	435	14	450
5	33	Limburg-Weilburg	46.18.7
5	33	Limburg-Weilburg	46.18.9	39	7 395	259	7 655
5	33	Limburg-Weilburg	46.19	19	3 357	36	3 393
5	33	Limburg-Weilburg	46.2
5	33	Limburg-Weilburg	46.21
5	33	Limburg-Weilburg	46.22
5	33	Limburg-Weilburg	46.23
5	33	Limburg-Weilburg	46.24	—	—	—	—
5	33	Limburg-Weilburg	46.3	17	33 990	4 165	38 156
5	33	Limburg-Weilburg	46.31
5	33	Limburg-Weilburg	46.32
5	33	Limburg-Weilburg	46.33	—	—	—	—
5	33	Limburg-Weilburg	46.34	7	9 106	2 417	11 523
5	33	Limburg-Weilburg	46.35	—	—	—	—
5	33	Limburg-Weilburg	46.36	—	—	—	—
5	33	Limburg-Weilburg	46.37
5	33	Limburg-Weilburg	46.38
5	33	Limburg-Weilburg	46.38.1	—	—	—	—
5	33	Limburg-Weilburg	46.38.2	—	—	—	—
5	33	Limburg-Weilburg	46.38.9
5	33	Limburg-Weilburg	46.39
5	33	Limburg-Weilburg	46.39.1	—	—	—	—
5	33	Limburg-Weilburg	46.39.9
5	33	Limburg-Weilburg	46.4	55	623 511	316 705	940 216
5	33	Limburg-Weilburg	46.41
5	33	Limburg-Weilburg	46.42
5	33	Limburg-Weilburg	46.42.1
5	33	Limburg-Weilburg	46.42.2	—	—	—	—
5	33	Limburg-Weilburg	46.43	10	20 318	115	20 434
5	33	Limburg-Weilburg	46.43.1
5	33	Limburg-Weilburg	46.43.2
5	33	Limburg-Weilburg	46.43.3
5	33	Limburg-Weilburg	46.44	4	981	154	1 135
5	33	Limburg-Weilburg	46.44.1
5	33	Limburg-Weilburg	46.44.2
5	33	Limburg-Weilburg	46.45
5	33	Limburg-Weilburg	46.46	9	381 980	252 999	634 979
5	33	Limburg-Weilburg	46.46.1
5	33	Limburg-Weilburg	46.46.2
5	33	Limburg-Weilburg	46.47
5	33	Limburg-Weilburg	46.48
5	33	Limburg-Weilburg	46.49	21	178 636	52 722	231 359
5	33	Limburg-Weilburg	46.49.1
5	33	Limburg-Weilburg	46.49.2
5	33	Limburg-Weilburg	46.49.3
5	33	Limburg-Weilburg	46.49.4	8	36 222	311	36 533
5	33	Limburg-Weilburg	46.49.5
5	33	Limburg-Weilburg	46.5
5	33	Limburg-Weilburg	46.51
5	33	Limburg-Weilburg	46.52
5	33	Limburg-Weilburg	46.6	45	112 098	10 435	122 533
5	33	Limburg-Weilburg	46.61	10	24 514	209	24 723
5	33	Limburg-Weilburg	46.62

6. Umsatzsteuerpflichtige und steuerbarer Umsatz 2017 in den kreisfreien Städten, Landkreisen und Regierungsbezirken nach wirtschaftlicher Gliederung

Regierungs- bezirk	Kreisfreie Städte / Landkreise	Name	WZ 2008	Steuer- pflichtige	Steuerbarer Umsatz		
					Lieferungen und Leistungen	Inner- gemein- schaftliche Erwerbe	Insgesamt
				Anzahl	1000 Euro		
5	33	Limburg-Weilburg	46.63	•	•	•	•
5	33	Limburg-Weilburg	46.64	—	—	—	—
5	33	Limburg-Weilburg	46.65	—	—	—	—
5	33	Limburg-Weilburg	46.66	•	•	•	•
5	33	Limburg-Weilburg	46.69	27	83 652	10 018	93 670
5	33	Limburg-Weilburg	46.7	41	342 364	20 803	363 167
5	33	Limburg-Weilburg	46.71	3	40 960	39	40 999
5	33	Limburg-Weilburg	46.71.1	—	—	—	—
5	33	Limburg-Weilburg	46.71.2	3	40 960	39	40 999
5	33	Limburg-Weilburg	46.72	•	•	•	•
5	33	Limburg-Weilburg	46.73	18	75 054	2 078	77 132
5	33	Limburg-Weilburg	46.73.1	•	•	•	•
5	33	Limburg-Weilburg	46.73.2	•	•	•	•
5	33	Limburg-Weilburg	46.73.3	3	324	0	324
5	33	Limburg-Weilburg	46.73.4	9	58 403	1 825	60 227
5	33	Limburg-Weilburg	46.73.5	—	—	—	—
5	33	Limburg-Weilburg	46.73.6	•	•	•	•
5	33	Limburg-Weilburg	46.73.7	—	—	—	—
5	33	Limburg-Weilburg	46.73.8	—	—	—	—
5	33	Limburg-Weilburg	46.74	8	95 180	5 218	100 398
5	33	Limburg-Weilburg	46.74.1	•	•	•	•
5	33	Limburg-Weilburg	46.74.2	•	•	•	•
5	33	Limburg-Weilburg	46.74.3	•	•	•	•
5	33	Limburg-Weilburg	46.75	7	104 943	11 656	116 599
5	33	Limburg-Weilburg	46.76	—	—	—	—
5	33	Limburg-Weilburg	46.77	•	•	•	•
5	33	Limburg-Weilburg	46.9	5	1 885	82	1 967
5	33	Limburg-Weilburg	47	686	452 609	14 569	467 178
5	33	Limburg-Weilburg	47.1	73	86 788	1 095	87 883
5	33	Limburg-Weilburg	47.11	40	72 305	162	72 467
5	33	Limburg-Weilburg	47.19	33	14 483	933	15 415
5	33	Limburg-Weilburg	47.2	69	23 935	1 245	25 181
5	33	Limburg-Weilburg	47.21	•	•	•	•
5	33	Limburg-Weilburg	47.22	11	4 183	•	•
5	33	Limburg-Weilburg	47.23	—	—	—	—
5	33	Limburg-Weilburg	47.24	•	•	•	•
5	33	Limburg-Weilburg	47.25	15	2 133	210	2 342
5	33	Limburg-Weilburg	47.26	•	•	•	•
5	33	Limburg-Weilburg	47.29	29	14 608	796	15 404
5	33	Limburg-Weilburg	47.3	31	39 850	16	39 865
5	33	Limburg-Weilburg	47.30.1	23	26 672	•	•
5	33	Limburg-Weilburg	47.30.2	8	13 177	•	•
5	33	Limburg-Weilburg	47.4	28	13 315	468	13 783
5	33	Limburg-Weilburg	47.41	18	10 687	467	11 154
5	33	Limburg-Weilburg	47.42	4	2 218	•	•
5	33	Limburg-Weilburg	47.43	6	410	•	•
5	33	Limburg-Weilburg	47.5	134	66 725	4 760	71 485
5	33	Limburg-Weilburg	47.51	25	5 306	297	5 603
5	33	Limburg-Weilburg	47.52	48	14 228	3 268	17 496
5	33	Limburg-Weilburg	47.52.1	36	11 992	3 201	15 194
5	33	Limburg-Weilburg	47.52.3	12	2 236	67	2 303
5	33	Limburg-Weilburg	47.53	8	1 407	8	1 415
5	33	Limburg-Weilburg	47.54	25	15 341	101	15 442
5	33	Limburg-Weilburg	47.59	28	30 443	1 085	31 528
5	33	Limburg-Weilburg	47.59.1	12	24 101	950	25 051
5	33	Limburg-Weilburg	47.59.2	3	658	5	663
5	33	Limburg-Weilburg	47.59.3	6	3 580	80	3 659
5	33	Limburg-Weilburg	47.59.9	7	2 105	50	2 155
5	33	Limburg-Weilburg	47.6	54	18 979	804	19 783
5	33	Limburg-Weilburg	47.61	11	3 434	27	3 462
5	33	Limburg-Weilburg	47.62	19	5 186	9	5 194
5	33	Limburg-Weilburg	47.62.1	12	3 169	0	3 169
5	33	Limburg-Weilburg	47.62.2	7	2 017	9	2 026
5	33	Limburg-Weilburg	47.63	•	•	•	•
5	33	Limburg-Weilburg	47.64	16	8 904	709	9 614

6. Umsatzsteuerpflichtige und steuerbarer Umsatz 2017 in den kreisfreien Städten, Landkreisen und Regierungsbezirken nach wirtschaftlicher Gliederung

Regierungs- bezirk	Kreisfreie Städte / Landkreise	Name	WZ 2008	Steuer- pflichtige	Steuerbarer Umsatz		
					Lieferungen und Leistungen	Inner- gemein- schaftliche Erwerbe	Insgesamt
				Anzahl	1000 Euro		
5	33	Limburg-Weilburg	47.64.1	9	7 201	616	7 816
5	33	Limburg-Weilburg	47.64.2	7	1 703	94	1 797
5	33	Limburg-Weilburg	47.65
5	33	Limburg-Weilburg	47.7	220	184 881	4 928	189 809
5	33	Limburg-Weilburg	47.71	34	13 130	913	14 043
5	33	Limburg-Weilburg	47.72	8	2 790	320	3 110
5	33	Limburg-Weilburg	47.72.1
5	33	Limburg-Weilburg	47.72.2
5	33	Limburg-Weilburg	47.73	35	100 372	335	100 707
5	33	Limburg-Weilburg	47.74	14	5 808	84	5 892
5	33	Limburg-Weilburg	47.75	10	6 854	104	6 959
5	33	Limburg-Weilburg	47.76	28	12 562	1 153	13 715
5	33	Limburg-Weilburg	47.76.1	20	7 075	1 108	8 183
5	33	Limburg-Weilburg	47.76.2	8	5 486	46	5 532
5	33	Limburg-Weilburg	47.77	12	7 091	141	7 232
5	33	Limburg-Weilburg	47.78	64	28 859	1 812	30 671
5	33	Limburg-Weilburg	47.78.1	25	21 539	1 171	22 711
5	33	Limburg-Weilburg	47.78.2
5	33	Limburg-Weilburg	47.78.3
5	33	Limburg-Weilburg	47.78.9	16	3 804	386	4 190
5	33	Limburg-Weilburg	47.79	15	7 413	67	7 480
5	33	Limburg-Weilburg	47.79.1
5	33	Limburg-Weilburg	47.79.2
5	33	Limburg-Weilburg	47.79.9	11	6 735	66	6 801
5	33	Limburg-Weilburg	47.8	15	3 969	489	4 458
5	33	Limburg-Weilburg	47.81
5	33	Limburg-Weilburg	47.82	5	2 544	261	2 805
5	33	Limburg-Weilburg	47.89
5	33	Limburg-Weilburg	47.9	62	14 168	763	14 931
5	33	Limburg-Weilburg	47.91
5	33	Limburg-Weilburg	47.99
5	33	Limburg-Weilburg	47.99.1
5	33	Limburg-Weilburg	47.99.9	39	6 963	40	7 002
5	33	Limburg-Weilburg	H	171	162 611	701	163 312
5	33	Limburg-Weilburg	49	82	86 755	526	87 282
5	33	Limburg-Weilburg	49.1	—	—	—	—
5	33	Limburg-Weilburg	49.2	—	—	—	—
5	33	Limburg-Weilburg	49.3	31	24 542	3	24 545
5	33	Limburg-Weilburg	49.31
5	33	Limburg-Weilburg	49.32
5	33	Limburg-Weilburg	49.39	13	12 212	3	12 215
5	33	Limburg-Weilburg	49.39.1
5	33	Limburg-Weilburg	49.39.2	7	5 703	.	.
5	33	Limburg-Weilburg	49.39.9
5	33	Limburg-Weilburg	49.4	51	62 214	524	62 737
5	33	Limburg-Weilburg	49.41	48	61 430	.	.
5	33	Limburg-Weilburg	49.42	3	784	.	.
5	33	Limburg-Weilburg	49.5	—	—	—	—
5	33	Limburg-Weilburg	50
5	33	Limburg-Weilburg	50.1	—	—	—	—
5	33	Limburg-Weilburg	50.2	—	—	—	—
5	33	Limburg-Weilburg	50.3
5	33	Limburg-Weilburg	50.4	—	—	—	—
5	33	Limburg-Weilburg	51	4	353	.	.
5	33	Limburg-Weilburg	51.1	4	353	.	.
5	33	Limburg-Weilburg	51.2	—	—	—	—
5	33	Limburg-Weilburg	51.21	—	—	—	—
5	33	Limburg-Weilburg	51.22	—	—	—	—
5	33	Limburg-Weilburg	52	51	60 619	146	60 765
5	33	Limburg-Weilburg	52.1
5	33	Limburg-Weilburg	52.2
5	33	Limburg-Weilburg	52.21	12	3 370	21	3 390
5	33	Limburg-Weilburg	52.21.1
5	33	Limburg-Weilburg	52.21.2
5	33	Limburg-Weilburg	52.21.3	—	—	—	—

6. Umsatzsteuerpflichtige und steuerbarer Umsatz 2017 in den kreisfreien Städten, Landkreisen und Regierungsbezirken nach wirtschaftlicher Gliederung

Regierungs- bezirk	Kreisfreie Städte / Landkreise	Name	WZ 2008	Steuer- pflichtige	Steuerbarer Umsatz		
					Lieferungen und Leistungen	Inner- gemein- schaftliche Erwerbe	Insgesamt
				Anzahl	1000 Euro		
5	33	Limburg-Weilburg	52.21.4	—	—	—	—
5	33	Limburg-Weilburg	52.21.5	—	—	—	—
5	33	Limburg-Weilburg	52.21.9	6	1 894	1	1 895
5	33	Limburg-Weilburg	52.22	—	—	—	—
5	33	Limburg-Weilburg	52.22.1	—	—	—	—
5	33	Limburg-Weilburg	52.22.2	—	—	—	—
5	33	Limburg-Weilburg	52.22.3	—	—	—	—
5	33	Limburg-Weilburg	52.22.9	—	—	—	—
5	33	Limburg-Weilburg	52.23	—	—	—	—
5	33	Limburg-Weilburg	52.23.1	—	—	—	—
5	33	Limburg-Weilburg	52.23.9	—	—	—	—
5	33	Limburg-Weilburg	52.24	•	•	•	•
5	33	Limburg-Weilburg	52.29	37	57 213	125	57 338
5	33	Limburg-Weilburg	52.29.1	32	55 420	125	55 545
5	33	Limburg-Weilburg	52.29.2	—	—	—	—
5	33	Limburg-Weilburg	52.29.9	5	1 793	1	1 793
5	33	Limburg-Weilburg	53	•	•	•	•
5	33	Limburg-Weilburg	53.1	—	—	—	—
5	33	Limburg-Weilburg	53.2	•	•	•	•
5	33	Limburg-Weilburg	I	476	108 693	392	109 085
5	33	Limburg-Weilburg	55	76	38 487	24	38 511
5	33	Limburg-Weilburg	55.1	66	37 545	24	37 569
5	33	Limburg-Weilburg	55.10.1	18	10 616	24	10 640
5	33	Limburg-Weilburg	55.10.2	5	3 227	•	•
5	33	Limburg-Weilburg	55.10.3	37	23 309	0	23 309
5	33	Limburg-Weilburg	55.10.4	6	393	•	•
5	33	Limburg-Weilburg	55.2	6	304	•	•
5	33	Limburg-Weilburg	55.20.1	—	—	—	—
5	33	Limburg-Weilburg	55.20.2	—	—	—	—
5	33	Limburg-Weilburg	55.20.3	6	304	•	•
5	33	Limburg-Weilburg	55.20.4	—	—	—	—
5	33	Limburg-Weilburg	55.3	4	638	•	•
5	33	Limburg-Weilburg	55.9	—	—	—	—
5	33	Limburg-Weilburg	55.90.1	—	—	—	—
5	33	Limburg-Weilburg	55.90.9	—	—	—	—
5	33	Limburg-Weilburg	56	400	70 206	368	70 574
5	33	Limburg-Weilburg	56.1	252	50 959	355	51 314
5	33	Limburg-Weilburg	56.10.1	130	27 125	96	27 221
5	33	Limburg-Weilburg	56.10.2	•	•	•	•
5	33	Limburg-Weilburg	56.10.3	77	14 844	100	14 944
5	33	Limburg-Weilburg	56.10.4	23	4 316	103	4 418
5	33	Limburg-Weilburg	56.10.5	•	•	•	•
5	33	Limburg-Weilburg	56.2	27	5 600	0	5 600
5	33	Limburg-Weilburg	56.21	•	•	•	•
5	33	Limburg-Weilburg	56.29	•	•	•	•
5	33	Limburg-Weilburg	56.3	121	13 648	12	13 659
5	33	Limburg-Weilburg	56.30.1	105	11 823	12	11 835
5	33	Limburg-Weilburg	56.30.2	—	—	—	—
5	33	Limburg-Weilburg	56.30.3	8	898	•	•
5	33	Limburg-Weilburg	56.30.4	—	—	—	—
5	33	Limburg-Weilburg	56.30.9	8	926	•	•
5	33	Limburg-Weilburg	J	258	130 869	1 474	132 343
5	33	Limburg-Weilburg	58	17	32 037	143	32 180
5	33	Limburg-Weilburg	58.1	•	•	•	•
5	33	Limburg-Weilburg	58.11	5	1 554	1	1 555
5	33	Limburg-Weilburg	58.12	•	•	•	•
5	33	Limburg-Weilburg	58.13	•	•	•	•
5	33	Limburg-Weilburg	58.14	•	•	•	•
5	33	Limburg-Weilburg	58.19	5	3 192	129	3 321
5	33	Limburg-Weilburg	58.2	•	•	•	•
5	33	Limburg-Weilburg	58.21	—	—	—	—
5	33	Limburg-Weilburg	58.29	•	•	•	•
5	33	Limburg-Weilburg	59	•	•	•	•
5	33	Limburg-Weilburg	59.1	•	•	•	•
5	33	Limburg-Weilburg	59.11	4	203	•	•

6. Umsatzsteuerpflichtige und steuerbarer Umsatz 2017 in den kreisfreien Städten, Landkreisen und Regierungsbezirken nach wirtschaftlicher Gliederung

Regierungs- bezirk	Kreisfreie Städte / Landkreise	Name	WZ 2008	Steuer- pflichtige	Steuerbarer Umsatz		
					Lieferungen und Leistungen	Inner- gemein- schaftliche Erwerbe	Insgesamt
				Anzahl	1000 Euro		
5	33	Limburg-Weilburg	59.12	—	—	—	—
5	33	Limburg-Weilburg	59.13	—	—	—	—
5	33	Limburg-Weilburg	59.14	•	•	•	•
5	33	Limburg-Weilburg	59.2	6	3 633	10	3 644
5	33	Limburg-Weilburg	59.20.1	•	•	•	•
5	33	Limburg-Weilburg	59.20.2	•	•	•	•
5	33	Limburg-Weilburg	59.20.3	•	•	•	•
5	33	Limburg-Weilburg	60	—	—	—	—
5	33	Limburg-Weilburg	60.1	—	—	—	—
5	33	Limburg-Weilburg	60.2	—	—	—	—
5	33	Limburg-Weilburg	61	•	•	•	•
5	33	Limburg-Weilburg	61.1	—	—	—	—
5	33	Limburg-Weilburg	61.2	•	•	•	•
5	33	Limburg-Weilburg	61.3	—	—	—	—
5	33	Limburg-Weilburg	61.9	•	•	•	•
5	33	Limburg-Weilburg	61.90.1	•	•	•	•
5	33	Limburg-Weilburg	61.90.9	•	•	•	•
5	33	Limburg-Weilburg	62	190	69 976	1 068	71 044
5	33	Limburg-Weilburg	62.01	60	14 309	443	14 753
5	33	Limburg-Weilburg	62.01.1	23	4 041	2	4 043
5	33	Limburg-Weilburg	62.01.9	37	10 269	442	10 710
5	33	Limburg-Weilburg	62.02	70	32 324	451	32 774
5	33	Limburg-Weilburg	62.03	•	•	•	•
5	33	Limburg-Weilburg	62.09	•	•	•	•
5	33	Limburg-Weilburg	63	33	8 826	252	9 078
5	33	Limburg-Weilburg	63.1	9	1 940	211	2 151
5	33	Limburg-Weilburg	63.11	5	405	198	603
5	33	Limburg-Weilburg	63.12	4	1 536	12	1 548
5	33	Limburg-Weilburg	63.9	24	6 886	41	6 927
5	33	Limburg-Weilburg	63.91	—	—	—	—
5	33	Limburg-Weilburg	63.99	24	6 886	41	6 927
5	33	Limburg-Weilburg	K	40	19 069	104	19 172
5	33	Limburg-Weilburg	64	11	15 674	43	15 717
5	33	Limburg-Weilburg	64.1	•	•	•	•
5	33	Limburg-Weilburg	64.11	—	—	—	—
5	33	Limburg-Weilburg	64.19	•	•	•	•
5	33	Limburg-Weilburg	64.19.1	—	—	—	—
5	33	Limburg-Weilburg	64.19.2	•	•	•	•
5	33	Limburg-Weilburg	64.19.3	•	•	•	•
5	33	Limburg-Weilburg	64.19.4	—	—	—	—
5	33	Limburg-Weilburg	64.19.5	—	—	—	—
5	33	Limburg-Weilburg	64.19.6	—	—	—	—
5	33	Limburg-Weilburg	64.2	•	•	•	•
5	33	Limburg-Weilburg	64.3	—	—	—	—
5	33	Limburg-Weilburg	64.9	5	5 197	•	•
5	33	Limburg-Weilburg	64.91	•	•	•	•
5	33	Limburg-Weilburg	64.92	—	—	—	—
5	33	Limburg-Weilburg	64.92.1	—	—	—	—
5	33	Limburg-Weilburg	64.92.2	—	—	—	—
5	33	Limburg-Weilburg	64.99	•	•	•	•
5	33	Limburg-Weilburg	64.99.1	•	•	•	•
5	33	Limburg-Weilburg	64.99.9	•	•	•	•
5	33	Limburg-Weilburg	65	—	—	—	—
5	33	Limburg-Weilburg	65.1	—	—	—	—
5	33	Limburg-Weilburg	65.11	—	—	—	—
5	33	Limburg-Weilburg	65.12	—	—	—	—
5	33	Limburg-Weilburg	65.12.1	—	—	—	—
5	33	Limburg-Weilburg	65.12.2	—	—	—	—
5	33	Limburg-Weilburg	65.2	—	—	—	—
5	33	Limburg-Weilburg	65.3	—	—	—	—
5	33	Limburg-Weilburg	66	29	3 395	60	3 455
5	33	Limburg-Weilburg	66.1	•	•	•	•
5	33	Limburg-Weilburg	66.11	—	—	—	—
5	33	Limburg-Weilburg	66.12	•	•	•	•
5	33	Limburg-Weilburg	66.19	9	930	•	•

6. Umsatzsteuerpflichtige und steuerbarer Umsatz 2017 in den kreisfreien Städten, Landkreisen und Regierungsbezirken nach wirtschaftlicher Gliederung

Regierungs- bezirk	Kreisfreie Städte / Landkreise	Name	WZ 2008	Steuer- pflichtige	Steuerbarer Umsatz		
					Lieferungen und Leistungen	Inner- gemein- schaftliche Erwerbe	Insgesamt
				Anzahl	1000 Euro		
5	33	Limburg-Weilburg	66.2	17	2 193	60	2 253
5	33	Limburg-Weilburg	66.21	—	—	—	—
5	33	Limburg-Weilburg	66.22
5	33	Limburg-Weilburg	66.29
5	33	Limburg-Weilburg	66.3
5	33	Limburg-Weilburg	L	711	170 852	2 653	173 505
5	33	Limburg-Weilburg	68	711	170 852	2 653	173 505
5	33	Limburg-Weilburg	68.1	35	28 919	26	28 945
5	33	Limburg-Weilburg	68.2	570	119 266	2 440	121 706
5	33	Limburg-Weilburg	68.3	106	22 666	188	22 854
5	33	Limburg-Weilburg	68.31	60	7 744	103	7 847
5	33	Limburg-Weilburg	68.32	46	14 922	85	15 007
5	33	Limburg-Weilburg	M	946	284 017	3 397	287 414
5	33	Limburg-Weilburg	69	241	83 063	75	83 139
5	33	Limburg-Weilburg	69.1	124	34 558	2	34 560
5	33	Limburg-Weilburg	69.10.1	40	12 548	1	12 549
5	33	Limburg-Weilburg	69.10.2	76	19 232	1	19 233
5	33	Limburg-Weilburg	69.10.3
5	33	Limburg-Weilburg	69.10.4
5	33	Limburg-Weilburg	69.10.9	4	403	.	.
5	33	Limburg-Weilburg	69.2	117	48 505	74	48 579
5	33	Limburg-Weilburg	69.20.1	5	760	.	.
5	33	Limburg-Weilburg	69.20.2	4	2 270	69	2 338
5	33	Limburg-Weilburg	69.20.3	83	43 740	4	43 744
5	33	Limburg-Weilburg	69.20.4	25	1 735	.	.
5	33	Limburg-Weilburg	70	210	78 472	2 692	81 164
5	33	Limburg-Weilburg	70.1
5	33	Limburg-Weilburg	70.10.1
5	33	Limburg-Weilburg	70.10.9	24	7 506	319	7 825
5	33	Limburg-Weilburg	70.2
5	33	Limburg-Weilburg	70.21
5	33	Limburg-Weilburg	70.22
5	33	Limburg-Weilburg	71	278	82 221	89	82 310
5	33	Limburg-Weilburg	71.1
5	33	Limburg-Weilburg	71.11
5	33	Limburg-Weilburg	71.11.1	52	14 255	0	14 255
5	33	Limburg-Weilburg	71.11.2	4	572	.	.
5	33	Limburg-Weilburg	71.11.3	10	2 291	.	.
5	33	Limburg-Weilburg	71.11.4
5	33	Limburg-Weilburg	71.12	193	58 901	81	58 982
5	33	Limburg-Weilburg	71.12.1	79	31 967	33	31 999
5	33	Limburg-Weilburg	71.12.2	64	16 071	26	16 097
5	33	Limburg-Weilburg	71.12.3	7	2 239	.	.
5	33	Limburg-Weilburg	71.12.9	43	8 624	.	.
5	33	Limburg-Weilburg	71.2
5	33	Limburg-Weilburg	72	12	3 227	142	3 369
5	33	Limburg-Weilburg	72.1
5	33	Limburg-Weilburg	72.11
5	33	Limburg-Weilburg	72.19	10	2 986	142	3 128
5	33	Limburg-Weilburg	72.2
5	33	Limburg-Weilburg	73	69	15 013	98	15 111
5	33	Limburg-Weilburg	73.1
5	33	Limburg-Weilburg	73.11	56	10 875	91	10 966
5	33	Limburg-Weilburg	73.12
5	33	Limburg-Weilburg	73.2
5	33	Limburg-Weilburg	74	102	13 715	287	14 002
5	33	Limburg-Weilburg	74.1	27	5 476	282	5 758
5	33	Limburg-Weilburg	74.10.1	4	2 848	267	3 115
5	33	Limburg-Weilburg	74.10.2	14	1 345	9	1 354
5	33	Limburg-Weilburg	74.10.3	9	1 283	6	1 290
5	33	Limburg-Weilburg	74.2
5	33	Limburg-Weilburg	74.20.1
5	33	Limburg-Weilburg	74.20.2	—	—	—	—
5	33	Limburg-Weilburg	74.3
5	33	Limburg-Weilburg	74.30.1

6. Umsatzsteuerpflichtige und steuerbarer Umsatz 2017 in den kreisfreien Städten, Landkreisen und Regierungsbezirken nach wirtschaftlicher Gliederung

Regierungs- bezirk	Kreisfreie Städte / Landkreise	Name	WZ 2008	Steuer- pflichtige	Steuerbarer Umsatz		
					Lieferungen und Leistungen	Inner- gemein- schaftliche Erwerbe	Insgesamt
				Anzahl	1000 Euro		
5	33	Limburg-Weilburg	74.30.2	9	970	•	•
5	33	Limburg-Weilburg	74.9	46	5 003	0	5 003
5	33	Limburg-Weilburg	75	34	8 306	13	8 319
5	33	Limburg-Weilburg	75.00.1	•	•	•	•
5	33	Limburg-Weilburg	75.00.9	•	•	•	•
5	33	Limburg-Weilburg	N	478	195 349	3 947	199 296
5	33	Limburg-Weilburg	77	56	25 587	2 530	28 117
5	33	Limburg-Weilburg	77.1	11	5 894	1 784	7 679
5	33	Limburg-Weilburg	77.11	•	•	•	•
5	33	Limburg-Weilburg	77.12	•	•	•	•
5	33	Limburg-Weilburg	77.2	15	12 657	593	13 250
5	33	Limburg-Weilburg	77.21	•	•	•	•
5	33	Limburg-Weilburg	77.22	•	•	•	•
5	33	Limburg-Weilburg	77.29	9	8 921	564	9 486
5	33	Limburg-Weilburg	77.3	30	7 036	152	7 188
5	33	Limburg-Weilburg	77.31	•	•	•	•
5	33	Limburg-Weilburg	77.32	12	1 940	•	•
5	33	Limburg-Weilburg	77.33	—	—	—	—
5	33	Limburg-Weilburg	77.34	•	•	•	•
5	33	Limburg-Weilburg	77.35	—	—	—	—
5	33	Limburg-Weilburg	77.39	13	3 996	152	4 148
5	33	Limburg-Weilburg	77.4	—	—	—	—
5	33	Limburg-Weilburg	78	21	24 480	•	•
5	33	Limburg-Weilburg	78.1	•	•	•	•
5	33	Limburg-Weilburg	78.2	5	16 430	0	16 430
5	33	Limburg-Weilburg	78.3	•	•	•	•
5	33	Limburg-Weilburg	79	27	8 808	1 100	9 908
5	33	Limburg-Weilburg	79.1	•	•	•	•
5	33	Limburg-Weilburg	79.11	•	•	•	•
5	33	Limburg-Weilburg	79.12	10	4 261	958	5 219
5	33	Limburg-Weilburg	79.9	•	•	•	•
5	33	Limburg-Weilburg	80	12	12 883	•	•
5	33	Limburg-Weilburg	80.1	•	•	•	•
5	33	Limburg-Weilburg	80.2	—	—	—	—
5	33	Limburg-Weilburg	80.3	•	•	•	•
5	33	Limburg-Weilburg	81	256	57 675	130	57 805
5	33	Limburg-Weilburg	81.1	66	9 726	32	9 757
5	33	Limburg-Weilburg	81.2	66	19 260	2	19 262
5	33	Limburg-Weilburg	81.21	23	11 746	0	11 746
5	33	Limburg-Weilburg	81.22	•	•	•	•
5	33	Limburg-Weilburg	81.22.1	•	•	•	•
5	33	Limburg-Weilburg	81.22.9	—	—	—	—
5	33	Limburg-Weilburg	81.29	•	•	•	•
5	33	Limburg-Weilburg	81.29.1	•	•	•	•
5	33	Limburg-Weilburg	81.29.2	•	•	•	•
5	33	Limburg-Weilburg	81.29.9	4	239	1	241
5	33	Limburg-Weilburg	81.3	124	28 689	97	28 786
5	33	Limburg-Weilburg	81.30.1	117	27 540	63	27 603
5	33	Limburg-Weilburg	81.30.9	7	1 149	34	1 183
5	33	Limburg-Weilburg	82	106	65 916	184	66 100
5	33	Limburg-Weilburg	82.1	33	5 427	0	5 428
5	33	Limburg-Weilburg	82.11	19	4 552	•	•
5	33	Limburg-Weilburg	82.19	14	875	•	•
5	33	Limburg-Weilburg	82.2	•	•	•	•
5	33	Limburg-Weilburg	82.3	•	•	•	•
5	33	Limburg-Weilburg	82.9	52	55 416	51	55 467
5	33	Limburg-Weilburg	82.91	4	14 238	•	•
5	33	Limburg-Weilburg	82.91.1	•	•	•	•
5	33	Limburg-Weilburg	82.91.2	•	•	•	•
5	33	Limburg-Weilburg	82.92	3	8 846	•	•
5	33	Limburg-Weilburg	82.99	45	32 332	47	32 379
5	33	Limburg-Weilburg	82.99.1	—	—	—	—
5	33	Limburg-Weilburg	82.99.9	45	32 332	47	32 379
5	33	Limburg-Weilburg	O	—	—	—	—
5	33	Limburg-Weilburg	P	97	18 502	0	18 502

6. Umsatzsteuerpflichtige und steuerbarer Umsatz 2017 in den kreisfreien Städten, Landkreisen und Regierungsbezirken nach wirtschaftlicher Gliederung

Regierungs- bezirk	Kreisfreie Städte / Landkreise	Name	WZ 2008	Steuer- pflichtige	Steuerbarer Umsatz		
					Lieferungen und Leistungen	Inner- gemein- schaftliche Erwerbe	Insgesamt
				Anzahl	1000 Euro		
5	33	Limburg-Weilburg	85	97	18 502	0	18 502
5	33	Limburg-Weilburg	85.1	—	—	—	—
5	33	Limburg-Weilburg	85.2	—	—	—	—
5	33	Limburg-Weilburg	85.3	6	1 757	•	•
5	33	Limburg-Weilburg	85.31	•	•	•	•
5	33	Limburg-Weilburg	85.32	•	•	•	•
5	33	Limburg-Weilburg	85.4	5	542	•	•
5	33	Limburg-Weilburg	85.41	•	•	•	•
5	33	Limburg-Weilburg	85.42	•	•	•	•
5	33	Limburg-Weilburg	85.42.1	—	—	—	—
5	33	Limburg-Weilburg	85.42.2	—	—	—	—
5	33	Limburg-Weilburg	85.42.3	—	—	—	—
5	33	Limburg-Weilburg	85.42.4	•	•	•	•
5	33	Limburg-Weilburg	85.5	86	16 202	0	16 203
5	33	Limburg-Weilburg	85.51	24	1 938	•	•
5	33	Limburg-Weilburg	85.52	3	416	•	•
5	33	Limburg-Weilburg	85.53	24	5 723	•	•
5	33	Limburg-Weilburg	85.59	35	8 126	0	8 126
5	33	Limburg-Weilburg	85.59.1	—	—	—	—
5	33	Limburg-Weilburg	85.59.2	20	6 925	•	•
5	33	Limburg-Weilburg	85.59.9	15	1 201	•	•
5	33	Limburg-Weilburg	85.6	—	—	—	—
5	33	Limburg-Weilburg	Q	112	264 153	3 230	267 383
5	33	Limburg-Weilburg	86	95	215 152	3 114	218 266
5	33	Limburg-Weilburg	86.1	•	•	•	•
5	33	Limburg-Weilburg	86.10.1	•	•	•	•
5	33	Limburg-Weilburg	86.10.2	—	—	—	—
5	33	Limburg-Weilburg	86.10.3	—	—	—	—
5	33	Limburg-Weilburg	86.2	•	•	•	•
5	33	Limburg-Weilburg	86.21	•	•	•	•
5	33	Limburg-Weilburg	86.22	•	•	•	•
5	33	Limburg-Weilburg	86.23	33	22 804	4	22 808
5	33	Limburg-Weilburg	86.9	40	13 730	3 070	16 800
5	33	Limburg-Weilburg	86.90.1	•	•	•	•
5	33	Limburg-Weilburg	86.90.2	8	1 622	•	•
5	33	Limburg-Weilburg	86.90.3	•	•	•	•
5	33	Limburg-Weilburg	86.90.9	24	11 769	3 070	14 839
5	33	Limburg-Weilburg	87	5	14 458	•	•
5	33	Limburg-Weilburg	87.1	•	•	•	•
5	33	Limburg-Weilburg	87.2	—	—	—	—
5	33	Limburg-Weilburg	87.3	•	•	•	•
5	33	Limburg-Weilburg	87.9	—	—	—	—
5	33	Limburg-Weilburg	88	12	34 544	•	•
5	33	Limburg-Weilburg	88.1	4	761	86	847
5	33	Limburg-Weilburg	88.10.1	•	•	•	•
5	33	Limburg-Weilburg	88.10.2	•	•	•	•
5	33	Limburg-Weilburg	88.9	8	33 783	31	33 813
5	33	Limburg-Weilburg	88.91	—	—	—	—
5	33	Limburg-Weilburg	88.99	8	33 783	31	33 813
5	33	Limburg-Weilburg	R	161	29 376	157	29 533
5	33	Limburg-Weilburg	90	69	11 246	•	•
5	33	Limburg-Weilburg	90.01	19	2 860	11	2 871
5	33	Limburg-Weilburg	90.01.1	—	—	—	—
5	33	Limburg-Weilburg	90.01.2	•	•	•	•
5	33	Limburg-Weilburg	90.01.3	•	•	•	•
5	33	Limburg-Weilburg	90.01.4	14	2 577	10	2 587
5	33	Limburg-Weilburg	90.02	•	•	•	•
5	33	Limburg-Weilburg	90.03	40	3 066	1	3 067
5	33	Limburg-Weilburg	90.03.1	4	178	•	•
5	33	Limburg-Weilburg	90.03.2	9	1 111	•	•
5	33	Limburg-Weilburg	90.03.3	13	1 108	0	1 108
5	33	Limburg-Weilburg	90.03.4	3	286	•	•
5	33	Limburg-Weilburg	90.03.5	11	384	1	385
5	33	Limburg-Weilburg	90.04	•	•	•	•
5	33	Limburg-Weilburg	90.04.1	•	•	•	•

6. Umsatzsteuerpflichtige und steuerbarer Umsatz 2017 in den kreisfreien Städten, Landkreisen und Regierungsbezirken nach wirtschaftlicher Gliederung

Regierungs- bezirk	Kreisfreie Städte / Landkreise	Name	WZ 2008	Steuer- pflichtige	Steuerbarer Umsatz		
					Lieferungen und Leistungen	Inner- gemein- schaftliche Erwerbe	Insgesamt
				Anzahl	1000 Euro		
5	33	Limburg-Weilburg	90.04.2	—	—	—	—
5	33	Limburg-Weilburg	90.04.3	—	—	—	—
5	33	Limburg-Weilburg	91	—	—	—	—
5	33	Limburg-Weilburg	91.01	—	—	—	—
5	33	Limburg-Weilburg	91.02	—	—	—	—
5	33	Limburg-Weilburg	91.03	—	—	—	—
5	33	Limburg-Weilburg	91.04	—	—	—	—
5	33	Limburg-Weilburg	92	10	1 905	•	•
5	33	Limburg-Weilburg	92.00.1	5	1 701	•	•
5	33	Limburg-Weilburg	92.00.2	—	—	—	—
5	33	Limburg-Weilburg	92.00.3	5	204	•	•
5	33	Limburg-Weilburg	93	82	16 225	126	16 351
5	33	Limburg-Weilburg	93.1	57	11 793	66	11 859
5	33	Limburg-Weilburg	93.11	12	6 024	54	6 078
5	33	Limburg-Weilburg	93.12	•	•	•	•
5	33	Limburg-Weilburg	93.13	18	4 327	12	4 339
5	33	Limburg-Weilburg	93.19	•	•	•	•
5	33	Limburg-Weilburg	93.2	25	4 432	60	4 492
5	33	Limburg-Weilburg	93.21	•	•	•	•
5	33	Limburg-Weilburg	93.29	•	•	•	•
5	33	Limburg-Weilburg	S	326	67 124	2 569	69 692
5	33	Limburg-Weilburg	94	15	10 552	2 215	12 767
5	33	Limburg-Weilburg	94.1	•	•	•	•
5	33	Limburg-Weilburg	94.11	•	•	•	•
5	33	Limburg-Weilburg	94.12	•	•	•	•
5	33	Limburg-Weilburg	94.2	—	—	—	—
5	33	Limburg-Weilburg	94.9	•	•	•	•
5	33	Limburg-Weilburg	94.91	4	9 126	2 215	11 341
5	33	Limburg-Weilburg	94.92	—	—	—	—
5	33	Limburg-Weilburg	94.99	•	•	•	•
5	33	Limburg-Weilburg	94.99.1	•	•	•	•
5	33	Limburg-Weilburg	94.99.2	—	—	—	—
5	33	Limburg-Weilburg	94.99.3	•	•	•	•
5	33	Limburg-Weilburg	94.99.4	—	—	—	—
5	33	Limburg-Weilburg	94.99.9	•	•	•	•
5	33	Limburg-Weilburg	95	28	27 648	284	27 932
5	33	Limburg-Weilburg	95.1	•	•	•	•
5	33	Limburg-Weilburg	95.11	•	•	•	•
5	33	Limburg-Weilburg	95.12	—	—	—	—
5	33	Limburg-Weilburg	95.2	•	•	•	•
5	33	Limburg-Weilburg	95.21	•	•	•	•
5	33	Limburg-Weilburg	95.22	6	619	0	619
5	33	Limburg-Weilburg	95.23	•	•	•	•
5	33	Limburg-Weilburg	95.24	•	•	•	•
5	33	Limburg-Weilburg	95.25	•	•	•	•
5	33	Limburg-Weilburg	95.29	10	3 602	24	3 626
5	33	Limburg-Weilburg	96	283	28 924	70	28 994
5	33	Limburg-Weilburg	96.01	11	3 187	1	3 188
5	33	Limburg-Weilburg	96.02	176	15 259	53	15 312
5	33	Limburg-Weilburg	96.02.1	138	12 765	41	12 806
5	33	Limburg-Weilburg	96.02.2	38	2 495	12	2 507
5	33	Limburg-Weilburg	96.03	•	•	•	•
5	33	Limburg-Weilburg	96.03.1	•	•	•	•
5	33	Limburg-Weilburg	96.03.2	—	—	—	—
5	33	Limburg-Weilburg	96.04	•	•	•	•
5	33	Limburg-Weilburg	96.09	84	7 385	12	7 397
5	34	Marburg-Biedenkopf	A - S	7 413	10 716 770	577 716	11 294 487
5	34	Marburg-Biedenkopf	A	255	56 357	695	57 051
5	34	Marburg-Biedenkopf	01	238	52 442	688	53 130
5	34	Marburg-Biedenkopf	01.1	63	16 197	4	16 201
5	34	Marburg-Biedenkopf	01.11	•	•	•	•
5	34	Marburg-Biedenkopf	01.12	—	—	—	—
5	34	Marburg-Biedenkopf	01.13	—	—	—	—
5	34	Marburg-Biedenkopf	01.13.1	—	—	—	—
5	34	Marburg-Biedenkopf	01.13.2	—	—	—	—

6. Umsatzsteuerpflichtige und steuerbarer Umsatz 2017 in den kreisfreien Städten, Landkreisen und Regierungsbezirken nach wirtschaftlicher Gliederung

Regierungs- bezirk	Kreisfreie Städte / Landkreise	Name	WZ 2008	Steuer- pflichtige	Steuerbarer Umsatz		
					Lieferungen und Leistungen	Inner- gemein- schaftliche Erwerbe	Insgesamt
				Anzahl	1000 Euro		
5	34	Marburg-Biedenkopf	01.14	—	—	—	—
5	34	Marburg-Biedenkopf	01.15	—	—	—	—
5	34	Marburg-Biedenkopf	01.16	—	—	—	—
5	34	Marburg-Biedenkopf	01.19	•	•	•	•
5	34	Marburg-Biedenkopf	01.19.1	•	•	•	•
5	34	Marburg-Biedenkopf	01.19.2	—	—	—	—
5	34	Marburg-Biedenkopf	01.19.9	—	—	—	—
5	34	Marburg-Biedenkopf	01.2	•	•	•	•
5	34	Marburg-Biedenkopf	01.21	—	—	—	—
5	34	Marburg-Biedenkopf	01.22	—	—	—	—
5	34	Marburg-Biedenkopf	01.23	—	—	—	—
5	34	Marburg-Biedenkopf	01.24	—	—	—	—
5	34	Marburg-Biedenkopf	01.25	—	—	—	—
5	34	Marburg-Biedenkopf	01.25.1	—	—	—	—
5	34	Marburg-Biedenkopf	01.25.9	—	—	—	—
5	34	Marburg-Biedenkopf	01.26	—	—	—	—
5	34	Marburg-Biedenkopf	01.27	—	—	—	—
5	34	Marburg-Biedenkopf	01.28	—	—	—	—
5	34	Marburg-Biedenkopf	01.29	•	•	•	•
5	34	Marburg-Biedenkopf	01.3	•	•	•	•
5	34	Marburg-Biedenkopf	01.30.1	•	•	•	•
5	34	Marburg-Biedenkopf	01.30.2	•	•	•	•
5	34	Marburg-Biedenkopf	01.4	16	6 853	610	7 464
5	34	Marburg-Biedenkopf	01.41	•	•	•	•
5	34	Marburg-Biedenkopf	01.42	—	—	—	—
5	34	Marburg-Biedenkopf	01.43	6	1 166	602	1 767
5	34	Marburg-Biedenkopf	01.44	—	—	—	—
5	34	Marburg-Biedenkopf	01.45	•	•	•	•
5	34	Marburg-Biedenkopf	01.46	•	•	•	•
5	34	Marburg-Biedenkopf	01.47	3	2 545	8	2 553
5	34	Marburg-Biedenkopf	01.49	•	•	•	•
5	34	Marburg-Biedenkopf	01.5	141	25 035	55	25 090
5	34	Marburg-Biedenkopf	01.6	13	3 360	12	3 373
5	34	Marburg-Biedenkopf	01.61	7	2 787	10	2 797
5	34	Marburg-Biedenkopf	01.62	•	•	•	•
5	34	Marburg-Biedenkopf	01.63	—	—	—	—
5	34	Marburg-Biedenkopf	01.64	•	•	•	•
5	34	Marburg-Biedenkopf	01.7	•	•	•	•
5	34	Marburg-Biedenkopf	02	17	3 914	7	3 921
5	34	Marburg-Biedenkopf	02.1	•	•	•	•
5	34	Marburg-Biedenkopf	02.2	•	•	•	•
5	34	Marburg-Biedenkopf	02.3	—	—	—	—
5	34	Marburg-Biedenkopf	02.4	9	1 983	•	•
5	34	Marburg-Biedenkopf	03	—	—	—	—
5	34	Marburg-Biedenkopf	03.1	—	—	—	—
5	34	Marburg-Biedenkopf	03.11	—	—	—	—
5	34	Marburg-Biedenkopf	03.12	—	—	—	—
5	34	Marburg-Biedenkopf	03.2	—	—	—	—
5	34	Marburg-Biedenkopf	03.21	—	—	—	—
5	34	Marburg-Biedenkopf	03.22	—	—	—	—
5	34	Marburg-Biedenkopf	B	5	14 400	8	14 409
5	34	Marburg-Biedenkopf	05	—	—	—	—
5	34	Marburg-Biedenkopf	05.1	—	—	—	—
5	34	Marburg-Biedenkopf	05.2	—	—	—	—
5	34	Marburg-Biedenkopf	06	—	—	—	—
5	34	Marburg-Biedenkopf	06.1	—	—	—	—
5	34	Marburg-Biedenkopf	06.2	—	—	—	—
5	34	Marburg-Biedenkopf	07	—	—	—	—
5	34	Marburg-Biedenkopf	07.1	—	—	—	—
5	34	Marburg-Biedenkopf	07.2	—	—	—	—
5	34	Marburg-Biedenkopf	07.21	—	—	—	—
5	34	Marburg-Biedenkopf	07.29	—	—	—	—
5	34	Marburg-Biedenkopf	08	5	14 400	8	14 409
5	34	Marburg-Biedenkopf	08.1	•	•	•	•
5	34	Marburg-Biedenkopf	08.11	•	•	•	•

6. Umsatzsteuerpflichtige und steuerbarer Umsatz 2017 in den kreisfreien Städten, Landkreisen und Regierungsbezirken nach wirtschaftlicher Gliederung

Regierungs- bezirk	Kreisfreie Städte / Landkreise	Name	WZ 2008	Steuer- pflichtige	Steuerbarer Umsatz		
					Lieferungen und Leistungen	Inner- gemein- schaftliche Erwerbe	Insgesamt
				Anzahl	1000 Euro		
5	34	Marburg-Biedenkopf	08.12
5	34	Marburg-Biedenkopf	08.9
5	34	Marburg-Biedenkopf	08.91	—	—	—	—
5	34	Marburg-Biedenkopf	08.92	—	—	—	—
5	34	Marburg-Biedenkopf	08.93	—	—	—	—
5	34	Marburg-Biedenkopf	08.99
5	34	Marburg-Biedenkopf	09	—	—	—	—
5	34	Marburg-Biedenkopf	09.1	—	—	—	—
5	34	Marburg-Biedenkopf	09.9	—	—	—	—
5	34	Marburg-Biedenkopf	C	668	5 644 602	399 939	6 044 541
5	34	Marburg-Biedenkopf	10	108	228 649	51 893	280 542
5	34	Marburg-Biedenkopf	10.1	57	32 735	11	32 746
5	34	Marburg-Biedenkopf	10.11
5	34	Marburg-Biedenkopf	10.12	—	—	—	—
5	34	Marburg-Biedenkopf	10.13
5	34	Marburg-Biedenkopf	10.2
5	34	Marburg-Biedenkopf	10.3
5	34	Marburg-Biedenkopf	10.31	—	—	—	—
5	34	Marburg-Biedenkopf	10.32
5	34	Marburg-Biedenkopf	10.39	—	—	—	—
5	34	Marburg-Biedenkopf	10.4	—	—	—	—
5	34	Marburg-Biedenkopf	10.41	—	—	—	—
5	34	Marburg-Biedenkopf	10.42	—	—	—	—
5	34	Marburg-Biedenkopf	10.5
5	34	Marburg-Biedenkopf	10.51
5	34	Marburg-Biedenkopf	10.52	—	—	—	—
5	34	Marburg-Biedenkopf	10.6
5	34	Marburg-Biedenkopf	10.61
5	34	Marburg-Biedenkopf	10.62	—	—	—	—
5	34	Marburg-Biedenkopf	10.7	34	54 289	100	54 389
5	34	Marburg-Biedenkopf	10.71
5	34	Marburg-Biedenkopf	10.72
5	34	Marburg-Biedenkopf	10.73	—	—	—	—
5	34	Marburg-Biedenkopf	10.8
5	34	Marburg-Biedenkopf	10.81	—	—	—	—
5	34	Marburg-Biedenkopf	10.82
5	34	Marburg-Biedenkopf	10.83
5	34	Marburg-Biedenkopf	10.84	—	—	—	—
5	34	Marburg-Biedenkopf	10.85	—	—	—	—
5	34	Marburg-Biedenkopf	10.86
5	34	Marburg-Biedenkopf	10.89
5	34	Marburg-Biedenkopf	10.9	3	957	56	1 013
5	34	Marburg-Biedenkopf	10.91
5	34	Marburg-Biedenkopf	10.92
5	34	Marburg-Biedenkopf	11
5	34	Marburg-Biedenkopf	11.01
5	34	Marburg-Biedenkopf	11.02
5	34	Marburg-Biedenkopf	11.03	—	—	—	—
5	34	Marburg-Biedenkopf	11.04	—	—	—	—
5	34	Marburg-Biedenkopf	11.05	—	—	—	—
5	34	Marburg-Biedenkopf	11.06	—	—	—	—
5	34	Marburg-Biedenkopf	11.07
5	34	Marburg-Biedenkopf	12	—	—	—	—
5	34	Marburg-Biedenkopf	13	9	2 167	54	2 221
5	34	Marburg-Biedenkopf	13.1
5	34	Marburg-Biedenkopf	13.2	—	—	—	—
5	34	Marburg-Biedenkopf	13.3	4	1 436	.	.
5	34	Marburg-Biedenkopf	13.9
5	34	Marburg-Biedenkopf	13.91	—	—	—	—
5	34	Marburg-Biedenkopf	13.92
5	34	Marburg-Biedenkopf	13.93	—	—	—	—
5	34	Marburg-Biedenkopf	13.94	—	—	—	—
5	34	Marburg-Biedenkopf	13.95	—	—	—	—
5	34	Marburg-Biedenkopf	13.96
5	34	Marburg-Biedenkopf	13.99	—	—	—	—

6. Umsatzsteuerpflichtige und steuerbarer Umsatz 2017 in den kreisfreien Städten, Landkreisen und Regierungsbezirken nach wirtschaftlicher Gliederung

Regierungs- bezirk	Kreisfreie Städte / Landkreise	Name	WZ 2008	Steuer- pflichtige	Steuerbarer Umsatz		
					Lieferungen und Leistungen	Inner- gemein- schaftliche Erwerbe	Insgesamt
				Anzahl	1000 Euro		
5	34	Marburg-Biedenkopf	14	5	1 343	344	1 688
5	34	Marburg-Biedenkopf	14.1	•	•	•	•
5	34	Marburg-Biedenkopf	14.11	—	—	—	—
5	34	Marburg-Biedenkopf	14.12	—	—	—	—
5	34	Marburg-Biedenkopf	14.13	•	•	•	•
5	34	Marburg-Biedenkopf	14.14	•	•	•	•
5	34	Marburg-Biedenkopf	14.19	—	—	—	—
5	34	Marburg-Biedenkopf	14.2	—	—	—	—
5	34	Marburg-Biedenkopf	14.3	•	•	•	•
5	34	Marburg-Biedenkopf	14.31	•	•	•	•
5	34	Marburg-Biedenkopf	14.39	—	—	—	—
5	34	Marburg-Biedenkopf	15	•	•	•	•
5	34	Marburg-Biedenkopf	15.1	•	•	•	•
5	34	Marburg-Biedenkopf	15.11	—	—	—	—
5	34	Marburg-Biedenkopf	15.12	•	•	•	•
5	34	Marburg-Biedenkopf	15.2	—	—	—	—
5	34	Marburg-Biedenkopf	16	38	46 570	5 369	51 939
5	34	Marburg-Biedenkopf	16.1	•	•	•	•
5	34	Marburg-Biedenkopf	16.2	•	•	•	•
5	34	Marburg-Biedenkopf	16.21	—	—	—	—
5	34	Marburg-Biedenkopf	16.22	—	—	—	—
5	34	Marburg-Biedenkopf	16.23	23	11 105	78	11 184
5	34	Marburg-Biedenkopf	16.24	—	—	—	—
5	34	Marburg-Biedenkopf	16.29	•	•	•	•
5	34	Marburg-Biedenkopf	17	4	83 320	9 393	92 713
5	34	Marburg-Biedenkopf	17.1	•	•	•	•
5	34	Marburg-Biedenkopf	17.11	—	—	—	—
5	34	Marburg-Biedenkopf	17.12	•	•	•	•
5	34	Marburg-Biedenkopf	17.2	•	•	•	•
5	34	Marburg-Biedenkopf	17.21	•	•	•	•
5	34	Marburg-Biedenkopf	17.22	—	—	—	—
5	34	Marburg-Biedenkopf	17.23	•	•	•	•
5	34	Marburg-Biedenkopf	17.24	•	•	•	•
5	34	Marburg-Biedenkopf	17.29	—	—	—	—
5	34	Marburg-Biedenkopf	18	31	66 051	1 990	68 041
5	34	Marburg-Biedenkopf	18.1	•	•	•	•
5	34	Marburg-Biedenkopf	18.11	•	•	•	•
5	34	Marburg-Biedenkopf	18.12	21	61 898	1 977	63 875
5	34	Marburg-Biedenkopf	18.13	•	•	•	•
5	34	Marburg-Biedenkopf	18.14	5	2 789	8	2 797
5	34	Marburg-Biedenkopf	18.2	•	•	•	•
5	34	Marburg-Biedenkopf	19	—	—	—	—
5	34	Marburg-Biedenkopf	19.1	—	—	—	—
5	34	Marburg-Biedenkopf	19.2	—	—	—	—
5	34	Marburg-Biedenkopf	20	8	16 034	2 678	18 711
5	34	Marburg-Biedenkopf	20.1	•	•	•	•
5	34	Marburg-Biedenkopf	20.11	•	•	•	•
5	34	Marburg-Biedenkopf	20.12	—	—	—	—
5	34	Marburg-Biedenkopf	20.13	—	—	—	—
5	34	Marburg-Biedenkopf	20.14	•	•	•	•
5	34	Marburg-Biedenkopf	20.15	—	—	—	—
5	34	Marburg-Biedenkopf	20.16	—	—	—	—
5	34	Marburg-Biedenkopf	20.17	—	—	—	—
5	34	Marburg-Biedenkopf	20.2	•	•	•	•
5	34	Marburg-Biedenkopf	20.3	•	•	•	•
5	34	Marburg-Biedenkopf	20.4	•	•	•	•
5	34	Marburg-Biedenkopf	20.41	•	•	•	•
5	34	Marburg-Biedenkopf	20.42	•	•	•	•
5	34	Marburg-Biedenkopf	20.5	—	—	—	—
5	34	Marburg-Biedenkopf	20.51	—	—	—	—
5	34	Marburg-Biedenkopf	20.52	—	—	—	—
5	34	Marburg-Biedenkopf	20.53	—	—	—	—
5	34	Marburg-Biedenkopf	20.59	—	—	—	—
5	34	Marburg-Biedenkopf	20.6	—	—	—	—
5	34	Marburg-Biedenkopf	21	•	•	•	•

6. Umsatzsteuerpflichtige und steuerbarer Umsatz 2017 in den kreisfreien Städten, Landkreisen und Regierungsbezirken nach wirtschaftlicher Gliederung

Regierungs- bezirk	Kreisfreie Städte / Landkreise	Name	WZ 2008	Steuer- pflichtige	Steuerbarer Umsatz		
					Lieferungen und Leistungen	Inner- gemein- schaftliche Erwerbe	Insgesamt
				Anzahl	1000 Euro		
5	34	Marburg-Biedenkopf	21.1	•	•	•	•
5	34	Marburg-Biedenkopf	21.2	•	•	•	•
5	34	Marburg-Biedenkopf	22	28	219 639	14 912	234 551
5	34	Marburg-Biedenkopf	22.1	5	4 324	638	4 963
5	34	Marburg-Biedenkopf	22.11	5	4 324	638	4 963
5	34	Marburg-Biedenkopf	22.19	—	—	—	—
5	34	Marburg-Biedenkopf	22.2	23	215 315	14 274	229 588
5	34	Marburg-Biedenkopf	22.21	3	2 902	•	•
5	34	Marburg-Biedenkopf	22.22	•	•	•	•
5	34	Marburg-Biedenkopf	22.23	•	•	•	•
5	34	Marburg-Biedenkopf	22.29	13	176 445	11 112	187 556
5	34	Marburg-Biedenkopf	23	40	46 281	1 031	47 312
5	34	Marburg-Biedenkopf	23.1	4	3 323	671	3 994
5	34	Marburg-Biedenkopf	23.11	—	—	—	—
5	34	Marburg-Biedenkopf	23.12	•	•	•	•
5	34	Marburg-Biedenkopf	23.13	—	—	—	—
5	34	Marburg-Biedenkopf	23.14	—	—	—	—
5	34	Marburg-Biedenkopf	23.19	•	•	•	•
5	34	Marburg-Biedenkopf	23.2	—	—	—	—
5	34	Marburg-Biedenkopf	23.3	•	•	•	•
5	34	Marburg-Biedenkopf	23.31	—	—	—	—
5	34	Marburg-Biedenkopf	23.32	•	•	•	•
5	34	Marburg-Biedenkopf	23.4	•	•	•	•
5	34	Marburg-Biedenkopf	23.41	5	732	46	778
5	34	Marburg-Biedenkopf	23.42	—	—	—	—
5	34	Marburg-Biedenkopf	23.43	—	—	—	—
5	34	Marburg-Biedenkopf	23.44	—	—	—	—
5	34	Marburg-Biedenkopf	23.49	•	•	•	•
5	34	Marburg-Biedenkopf	23.5	•	•	•	•
5	34	Marburg-Biedenkopf	23.51	•	•	•	•
5	34	Marburg-Biedenkopf	23.52	—	—	—	—
5	34	Marburg-Biedenkopf	23.6	9	34 676	101	34 777
5	34	Marburg-Biedenkopf	23.61	4	23 143	80	23 224
5	34	Marburg-Biedenkopf	23.62	—	—	—	—
5	34	Marburg-Biedenkopf	23.63	•	•	•	•
5	34	Marburg-Biedenkopf	23.64	•	•	•	•
5	34	Marburg-Biedenkopf	23.65	—	—	—	—
5	34	Marburg-Biedenkopf	23.69	•	•	•	•
5	34	Marburg-Biedenkopf	23.7	19	6 806	209	7 016
5	34	Marburg-Biedenkopf	23.9	—	—	—	—
5	34	Marburg-Biedenkopf	23.91	—	—	—	—
5	34	Marburg-Biedenkopf	23.99	—	—	—	—
5	34	Marburg-Biedenkopf	24	•	•	•	•
5	34	Marburg-Biedenkopf	24.1	•	•	•	•
5	34	Marburg-Biedenkopf	24.2	•	•	•	•
5	34	Marburg-Biedenkopf	24.3	—	—	—	—
5	34	Marburg-Biedenkopf	24.31	—	—	—	—
5	34	Marburg-Biedenkopf	24.32	—	—	—	—
5	34	Marburg-Biedenkopf	24.33	—	—	—	—
5	34	Marburg-Biedenkopf	24.34	—	—	—	—
5	34	Marburg-Biedenkopf	24.4	3	450	•	•
5	34	Marburg-Biedenkopf	24.41	•	•	•	•
5	34	Marburg-Biedenkopf	24.42	—	—	—	—
5	34	Marburg-Biedenkopf	24.43	—	—	—	—
5	34	Marburg-Biedenkopf	24.44	—	—	—	—
5	34	Marburg-Biedenkopf	24.45	•	•	•	•
5	34	Marburg-Biedenkopf	24.46	—	—	—	—
5	34	Marburg-Biedenkopf	24.5	•	•	•	•
5	34	Marburg-Biedenkopf	24.51	•	•	•	•
5	34	Marburg-Biedenkopf	24.52	—	—	—	—
5	34	Marburg-Biedenkopf	24.53	•	•	•	•
5	34	Marburg-Biedenkopf	24.54	—	—	—	—
5	34	Marburg-Biedenkopf	25	158	868 518	140 292	1 008 810
5	34	Marburg-Biedenkopf	25.1	32	47 982	263	48 245
5	34	Marburg-Biedenkopf	25.11	19	26 756	160	26 916

6. Umsatzsteuerpflichtige und steuerbarer Umsatz 2017 in den kreisfreien Städten, Landkreisen und Regierungsbezirken nach wirtschaftlicher Gliederung

Regierungs- bezirk	Kreisfreie Städte / Landkreise	Name	WZ 2008	Steuer- pflichtige	Steuerbarer Umsatz		
					Lieferungen und Leistungen	Inner- gemein- schaftliche Erwerbe	Insgesamt
				Anzahl	1000 Euro		
5	34	Marburg-Biedenkopf	25.12	13	21 226	103	21 329
5	34	Marburg-Biedenkopf	25.2	5	38 359	18 734	57 093
5	34	Marburg-Biedenkopf	25.21
5	34	Marburg-Biedenkopf	25.29
5	34	Marburg-Biedenkopf	25.3	—	—	—	—
5	34	Marburg-Biedenkopf	25.4	—	—	—	—
5	34	Marburg-Biedenkopf	25.5	5	6 078	554	6 632
5	34	Marburg-Biedenkopf	25.6	75	117 964	7 772	125 736
5	34	Marburg-Biedenkopf	25.61	10	11 358	275	11 633
5	34	Marburg-Biedenkopf	25.62	65	106 607	7 497	114 103
5	34	Marburg-Biedenkopf	25.7	24	376 321	72 339	448 659
5	34	Marburg-Biedenkopf	25.71	—	—	—	—
5	34	Marburg-Biedenkopf	25.72
5	34	Marburg-Biedenkopf	25.73
5	34	Marburg-Biedenkopf	25.73.1	8	46 508	3 262	49 769
5	34	Marburg-Biedenkopf	25.73.2	—	—	—	—
5	34	Marburg-Biedenkopf	25.73.3
5	34	Marburg-Biedenkopf	25.73.4	—	—	—	—
5	34	Marburg-Biedenkopf	25.73.5	9	102 499	1 281	103 780
5	34	Marburg-Biedenkopf	25.9	17	281 813	40 630	322 444
5	34	Marburg-Biedenkopf	25.91	—	—	—	—
5	34	Marburg-Biedenkopf	25.92
5	34	Marburg-Biedenkopf	25.93	—	—	—	—
5	34	Marburg-Biedenkopf	25.94
5	34	Marburg-Biedenkopf	25.99	13	195 464	30 289	225 754
5	34	Marburg-Biedenkopf	26	34	71 166	2 964	74 130
5	34	Marburg-Biedenkopf	26.1	6	21 598	2 269	23 867
5	34	Marburg-Biedenkopf	26.11
5	34	Marburg-Biedenkopf	26.11.1
5	34	Marburg-Biedenkopf	26.11.9
5	34	Marburg-Biedenkopf	26.12
5	34	Marburg-Biedenkopf	26.2	7	2 126	21	2 147
5	34	Marburg-Biedenkopf	26.3	6	5 247	83	5 330
5	34	Marburg-Biedenkopf	26.4
5	34	Marburg-Biedenkopf	26.5	6	9 022	522	9 544
5	34	Marburg-Biedenkopf	26.51
5	34	Marburg-Biedenkopf	26.51.1
5	34	Marburg-Biedenkopf	26.51.2	—	—	—	—
5	34	Marburg-Biedenkopf	26.51.3	—	—	—	—
5	34	Marburg-Biedenkopf	26.52
5	34	Marburg-Biedenkopf	26.6
5	34	Marburg-Biedenkopf	26.7
5	34	Marburg-Biedenkopf	26.8
5	34	Marburg-Biedenkopf	27	25	80 424	8 907	89 331
5	34	Marburg-Biedenkopf	27.1	6	2 298	8	2 306
5	34	Marburg-Biedenkopf	27.11
5	34	Marburg-Biedenkopf	27.12
5	34	Marburg-Biedenkopf	27.2	—	—	—	—
5	34	Marburg-Biedenkopf	27.3
5	34	Marburg-Biedenkopf	27.31	—	—	—	—
5	34	Marburg-Biedenkopf	27.32	—	—	—	—
5	34	Marburg-Biedenkopf	27.33
5	34	Marburg-Biedenkopf	27.4
5	34	Marburg-Biedenkopf	27.5
5	34	Marburg-Biedenkopf	27.51
5	34	Marburg-Biedenkopf	27.52	—	—	—	—
5	34	Marburg-Biedenkopf	27.9
5	34	Marburg-Biedenkopf	28	54	498 390	19 987	518 377
5	34	Marburg-Biedenkopf	28.1
5	34	Marburg-Biedenkopf	28.11
5	34	Marburg-Biedenkopf	28.12	—	—	—	—
5	34	Marburg-Biedenkopf	28.13	3	310	4	314
5	34	Marburg-Biedenkopf	28.14
5	34	Marburg-Biedenkopf	28.15
5	34	Marburg-Biedenkopf	28.2	24	44 947	1 859	46 806

6. Umsatzsteuerpflichtige und steuerbarer Umsatz 2017 in den kreisfreien Städten, Landkreisen und Regierungsbezirken nach wirtschaftlicher Gliederung

Regierungs- bezirk	Kreisfreie Städte / Landkreise	Name	WZ 2008	Steuer- pflichtige	Steuerbarer Umsatz		
					Lieferungen und Leistungen	Inner- gemein- schaftliche Erwerbe	Insgesamt
				Anzahl	1000 Euro		
5	34	Marburg-Biedenkopf	28.21	•	•	•	•
5	34	Marburg-Biedenkopf	28.21.1	•	•	•	•
5	34	Marburg-Biedenkopf	28.21.9	—	—	—	—
5	34	Marburg-Biedenkopf	28.22	•	•	•	•
5	34	Marburg-Biedenkopf	28.23	•	•	•	•
5	34	Marburg-Biedenkopf	28.24	5	5 964	52	6 016
5	34	Marburg-Biedenkopf	28.25	6	1 770	25	1 795
5	34	Marburg-Biedenkopf	28.29	8	34 827	1 580	36 406
5	34	Marburg-Biedenkopf	28.3	—	—	—	—
5	34	Marburg-Biedenkopf	28.4	•	•	•	•
5	34	Marburg-Biedenkopf	28.41	•	•	•	•
5	34	Marburg-Biedenkopf	28.49	•	•	•	•
5	34	Marburg-Biedenkopf	28.9	21	431 982	11 692	443 673
5	34	Marburg-Biedenkopf	28.91	—	—	—	—
5	34	Marburg-Biedenkopf	28.92	—	—	—	—
5	34	Marburg-Biedenkopf	28.92.1	—	—	—	—
5	34	Marburg-Biedenkopf	28.92.2	—	—	—	—
5	34	Marburg-Biedenkopf	28.93	5	203 751	3 499	207 250
5	34	Marburg-Biedenkopf	28.94	—	—	—	—
5	34	Marburg-Biedenkopf	28.95	—	—	—	—
5	34	Marburg-Biedenkopf	28.96	—	—	—	—
5	34	Marburg-Biedenkopf	28.99	16	228 231	8 193	236 423
5	34	Marburg-Biedenkopf	29	5	6 772	30	6 802
5	34	Marburg-Biedenkopf	29.1	•	•	•	•
5	34	Marburg-Biedenkopf	29.10.1	—	—	—	—
5	34	Marburg-Biedenkopf	29.10.2	•	•	•	•
5	34	Marburg-Biedenkopf	29.2	•	•	•	•
5	34	Marburg-Biedenkopf	29.3	•	•	•	•
5	34	Marburg-Biedenkopf	29.31	—	—	—	—
5	34	Marburg-Biedenkopf	29.32	•	•	•	•
5	34	Marburg-Biedenkopf	30	•	•	•	•
5	34	Marburg-Biedenkopf	30.1	—	—	—	—
5	34	Marburg-Biedenkopf	30.11	—	—	—	—
5	34	Marburg-Biedenkopf	30.12	—	—	—	—
5	34	Marburg-Biedenkopf	30.2	—	—	—	—
5	34	Marburg-Biedenkopf	30.20.1	—	—	—	—
5	34	Marburg-Biedenkopf	30.20.2	—	—	—	—
5	34	Marburg-Biedenkopf	30.3	•	•	•	•
5	34	Marburg-Biedenkopf	30.4	—	—	—	—
5	34	Marburg-Biedenkopf	30.9	—	—	—	—
5	34	Marburg-Biedenkopf	30.91	—	—	—	—
5	34	Marburg-Biedenkopf	30.92	—	—	—	—
5	34	Marburg-Biedenkopf	30.99	—	—	—	—
5	34	Marburg-Biedenkopf	31	•	•	•	•
5	34	Marburg-Biedenkopf	31.01	•	•	•	•
5	34	Marburg-Biedenkopf	31.02	•	•	•	•
5	34	Marburg-Biedenkopf	31.03	—	—	—	—
5	34	Marburg-Biedenkopf	31.09	12	3 382	71	3 453
5	34	Marburg-Biedenkopf	31.09.1	—	—	—	—
5	34	Marburg-Biedenkopf	31.09.9	12	3 382	71	3 453
5	34	Marburg-Biedenkopf	32	43	33 671	2 691	36 363
5	34	Marburg-Biedenkopf	32.1	•	•	•	•
5	34	Marburg-Biedenkopf	32.11	—	—	—	—
5	34	Marburg-Biedenkopf	32.12	•	•	•	•
5	34	Marburg-Biedenkopf	32.13	—	—	—	—
5	34	Marburg-Biedenkopf	32.2	5	1 086	7	1 093
5	34	Marburg-Biedenkopf	32.3	•	•	•	•
5	34	Marburg-Biedenkopf	32.4	•	•	•	•
5	34	Marburg-Biedenkopf	32.5	•	•	•	•
5	34	Marburg-Biedenkopf	32.50.1	4	6 007	382	6 388
5	34	Marburg-Biedenkopf	32.50.2	•	•	•	•
5	34	Marburg-Biedenkopf	32.50.3	15	13 149	5	13 154
5	34	Marburg-Biedenkopf	32.9	7	3 935	138	4 073
5	34	Marburg-Biedenkopf	32.91	•	•	•	•
5	34	Marburg-Biedenkopf	32.99	•	•	•	•

6. Umsatzsteuerpflichtige und steuerbarer Umsatz 2017 in den kreisfreien Städten, Landkreisen und Regierungsbezirken nach wirtschaftlicher Gliederung

Regierungs- bezirk	Kreisfreie Städte / Landkreise	Name	WZ 2008	Steuer- pflichtige	Steuerbarer Umsatz		
					Lieferungen und Leistungen	Inner- gemein- schaftliche Erwerbe	Insgesamt
				Anzahl	1000 Euro		
5	34	Marburg-Biedenkopf	33	35	52 089	638	52 727
5	34	Marburg-Biedenkopf	33.1	22	6 111	113	6 224
5	34	Marburg-Biedenkopf	33.11	—	—	—	—
5	34	Marburg-Biedenkopf	33.12	•	•	•	•
5	34	Marburg-Biedenkopf	33.13	•	•	•	•
5	34	Marburg-Biedenkopf	33.14	—	—	—	—
5	34	Marburg-Biedenkopf	33.15	—	—	—	—
5	34	Marburg-Biedenkopf	33.16	—	—	—	—
5	34	Marburg-Biedenkopf	33.17	5	391	•	•
5	34	Marburg-Biedenkopf	33.19	•	•	•	•
5	34	Marburg-Biedenkopf	33.2	13	45 978	525	46 503
5	34	Marburg-Biedenkopf	D	204	242 844	1 720	244 564
5	34	Marburg-Biedenkopf	35	204	242 844	1 720	244 564
5	34	Marburg-Biedenkopf	35.1	183	232 646	1 709	234 355
5	34	Marburg-Biedenkopf	35.11	•	•	•	•
5	34	Marburg-Biedenkopf	35.11.1	15	1 989	•	•
5	34	Marburg-Biedenkopf	35.11.2	•	•	•	•
5	34	Marburg-Biedenkopf	35.11.3	130	82 070	1 617	83 687
5	34	Marburg-Biedenkopf	35.12	•	•	•	•
5	34	Marburg-Biedenkopf	35.13	•	•	•	•
5	34	Marburg-Biedenkopf	35.14	•	•	•	•
5	34	Marburg-Biedenkopf	35.2	14	7 687	•	•
5	34	Marburg-Biedenkopf	35.21	•	•	•	•
5	34	Marburg-Biedenkopf	35.21.1	•	•	•	•
5	34	Marburg-Biedenkopf	35.21.2	5	1 241	•	•
5	34	Marburg-Biedenkopf	35.21.3	6	1 607	•	•
5	34	Marburg-Biedenkopf	35.22	•	•	•	•
5	34	Marburg-Biedenkopf	35.23	—	—	—	—
5	34	Marburg-Biedenkopf	35.3	7	2 511	•	•
5	34	Marburg-Biedenkopf	E	31	40 773	258	41 031
5	34	Marburg-Biedenkopf	36	9	12 369	•	•
5	34	Marburg-Biedenkopf	36.00.1	—	—	—	—
5	34	Marburg-Biedenkopf	36.00.2	9	12 369	•	•
5	34	Marburg-Biedenkopf	36.00.3	—	—	—	—
5	34	Marburg-Biedenkopf	37	•	•	•	•
5	34	Marburg-Biedenkopf	37.00.1	•	•	•	•
5	34	Marburg-Biedenkopf	37.00.2	•	•	•	•
5	34	Marburg-Biedenkopf	38	18	25 675	257	25 932
5	34	Marburg-Biedenkopf	38.1	•	•	•	•
5	34	Marburg-Biedenkopf	38.11	•	•	•	•
5	34	Marburg-Biedenkopf	38.12	—	—	—	—
5	34	Marburg-Biedenkopf	38.2	•	•	•	•
5	34	Marburg-Biedenkopf	38.21	4	5 879	0	5 879
5	34	Marburg-Biedenkopf	38.22	•	•	•	•
5	34	Marburg-Biedenkopf	38.3	•	•	•	•
5	34	Marburg-Biedenkopf	38.31	4	1 238	•	•
5	34	Marburg-Biedenkopf	38.32	•	•	•	•
5	34	Marburg-Biedenkopf	39	•	•	•	•
5	34	Marburg-Biedenkopf	F	732	561 776	2 494	564 270
5	34	Marburg-Biedenkopf	41	63	190 919	396	191 315
5	34	Marburg-Biedenkopf	41.1	6	21 619	11	21 630
5	34	Marburg-Biedenkopf	41.10.1	•	•	•	•
5	34	Marburg-Biedenkopf	41.10.2	—	—	—	—
5	34	Marburg-Biedenkopf	41.10.3	•	•	•	•
5	34	Marburg-Biedenkopf	41.2	57	169 300	385	169 685
5	34	Marburg-Biedenkopf	41.20.1	51	167 886	359	168 245
5	34	Marburg-Biedenkopf	41.20.2	6	1 414	25	1 440
5	34	Marburg-Biedenkopf	42	18	63 735	104	63 839
5	34	Marburg-Biedenkopf	42.1	7	13 931	69	14 001
5	34	Marburg-Biedenkopf	42.11	•	•	•	•
5	34	Marburg-Biedenkopf	42.12	—	—	—	—
5	34	Marburg-Biedenkopf	42.13	•	•	•	•
5	34	Marburg-Biedenkopf	42.2	4	43 361	•	•
5	34	Marburg-Biedenkopf	42.21	•	•	•	•
5	34	Marburg-Biedenkopf	42.22	•	•	•	•

6. Umsatzsteuerpflichtige und steuerbarer Umsatz 2017 in den kreisfreien Städten, Landkreisen und Regierungsbezirken nach wirtschaftlicher Gliederung

Regierungs- bezirk	Kreisfreie Städte / Landkreise	Name	WZ 2008	Steuer- pflichtige	Steuerbarer Umsatz		
					Lieferungen und Leistungen	Inner- gemein- schaftliche Erwerbe	Insgesamt
				Anzahl	1000 Euro		
5	34	Marburg-Biedenkopf	42.9	7	6 443	•	•
5	34	Marburg-Biedenkopf	42.91	—	—	—	—
5	34	Marburg-Biedenkopf	42.99	7	6 443	•	•
5	34	Marburg-Biedenkopf	43	651	307 122	1 995	309 117
5	34	Marburg-Biedenkopf	43.1	17	13 527	3	13 530
5	34	Marburg-Biedenkopf	43.11	•	•	•	•
5	34	Marburg-Biedenkopf	43.12	•	•	•	•
5	34	Marburg-Biedenkopf	43.13	—	—	—	—
5	34	Marburg-Biedenkopf	43.2	211	94 931	841	95 772
5	34	Marburg-Biedenkopf	43.21	78	38 936	160	39 095
5	34	Marburg-Biedenkopf	43.22	81	41 228	138	41 366
5	34	Marburg-Biedenkopf	43.29	52	14 768	543	15 311
5	34	Marburg-Biedenkopf	43.29.1	39	6 367	140	6 507
5	34	Marburg-Biedenkopf	43.29.9	13	8 401	402	8 803
5	34	Marburg-Biedenkopf	43.3	267	112 897	716	113 613
5	34	Marburg-Biedenkopf	43.31	11	4 255	•	•
5	34	Marburg-Biedenkopf	43.32	67	26 400	•	•
5	34	Marburg-Biedenkopf	43.33	93	30 213	214	30 427
5	34	Marburg-Biedenkopf	43.34	82	42 753	32	42 785
5	34	Marburg-Biedenkopf	43.34.1	78	41 104	22	41 126
5	34	Marburg-Biedenkopf	43.34.2	4	1 650	10	1 659
5	34	Marburg-Biedenkopf	43.39	14	9 275	8	9 283
5	34	Marburg-Biedenkopf	43.9	156	85 766	435	86 202
5	34	Marburg-Biedenkopf	43.91	91	46 128	159	46 287
5	34	Marburg-Biedenkopf	43.91.1	51	29 922	46	29 968
5	34	Marburg-Biedenkopf	43.91.2	40	16 206	113	16 318
5	34	Marburg-Biedenkopf	43.99	65	39 638	276	39 915
5	34	Marburg-Biedenkopf	43.99.1	•	•	•	•
5	34	Marburg-Biedenkopf	43.99.2	•	•	•	•
5	34	Marburg-Biedenkopf	43.99.9	49	30 421	39	30 460
5	34	Marburg-Biedenkopf	G	1 501	2 199 486	161 720	2 361 206
5	34	Marburg-Biedenkopf	45	260	345 290	10 881	356 171
5	34	Marburg-Biedenkopf	45.1	91	260 563	3 997	264 560
5	34	Marburg-Biedenkopf	45.11	•	•	•	•
5	34	Marburg-Biedenkopf	45.19	•	•	•	•
5	34	Marburg-Biedenkopf	45.2	100	46 832	675	47 507
5	34	Marburg-Biedenkopf	45.20.1	7	1 865	1	1 866
5	34	Marburg-Biedenkopf	45.20.2	•	•	•	•
5	34	Marburg-Biedenkopf	45.20.3	84	43 912	674	44 587
5	34	Marburg-Biedenkopf	45.20.4	•	•	•	•
5	34	Marburg-Biedenkopf	45.3	54	12 779	575	13 354
5	34	Marburg-Biedenkopf	45.31	3	140	5	145
5	34	Marburg-Biedenkopf	45.32	51	12 639	570	13 209
5	34	Marburg-Biedenkopf	45.4	15	25 116	5 634	30 749
5	34	Marburg-Biedenkopf	46	360	1 076 841	128 066	1 204 907
5	34	Marburg-Biedenkopf	46.1	151	45 581	1 484	47 065
5	34	Marburg-Biedenkopf	46.11	6	2 242	6	2 248
5	34	Marburg-Biedenkopf	46.12	13	6 189	81	6 270
5	34	Marburg-Biedenkopf	46.13	13	2 946	40	2 986
5	34	Marburg-Biedenkopf	46.13.1	3	135	•	•
5	34	Marburg-Biedenkopf	46.13.2	10	2 810	•	•
5	34	Marburg-Biedenkopf	46.14	33	12 109	751	12 861
5	34	Marburg-Biedenkopf	46.15	12	3 457	19	3 475
5	34	Marburg-Biedenkopf	46.16	10	1 695	184	1 879
5	34	Marburg-Biedenkopf	46.17	9	1 376	43	1 419
5	34	Marburg-Biedenkopf	46.18	44	12 656	147	12 803
5	34	Marburg-Biedenkopf	46.18.1	•	•	•	•
5	34	Marburg-Biedenkopf	46.18.2	•	•	•	•
5	34	Marburg-Biedenkopf	46.18.3	—	—	—	—
5	34	Marburg-Biedenkopf	46.18.4	8	3 155	•	•
5	34	Marburg-Biedenkopf	46.18.5	•	•	•	•
5	34	Marburg-Biedenkopf	46.18.6	•	•	•	•
5	34	Marburg-Biedenkopf	46.18.7	—	—	—	—
5	34	Marburg-Biedenkopf	46.18.9	31	8 183	115	8 298
5	34	Marburg-Biedenkopf	46.19	11	2 912	211	3 123

6. Umsatzsteuerpflichtige und steuerbarer Umsatz 2017 in den kreisfreien Städten, Landkreisen und Regierungsbezirken nach wirtschaftlicher Gliederung

Regierungs- bezirk	Kreisfreie Städte / Landkreise	Name	WZ 2008	Steuer- pflichtige	Steuerbarer Umsatz		
					Lieferungen und Leistungen	Inner- gemein- schaftliche Erwerbe	Insgesamt
				Anzahl	1000 Euro		
5	34	Marburg-Biedenkopf	46.2	•	•	•	•
5	34	Marburg-Biedenkopf	46.21	•	•	•	•
5	34	Marburg-Biedenkopf	46.22	•	•	•	•
5	34	Marburg-Biedenkopf	46.23	•	•	•	•
5	34	Marburg-Biedenkopf	46.24	—	—	—	—
5	34	Marburg-Biedenkopf	46.3	20	42 673	863	43 536
5	34	Marburg-Biedenkopf	46.31	•	•	•	•
5	34	Marburg-Biedenkopf	46.32	•	•	•	•
5	34	Marburg-Biedenkopf	46.33	—	—	—	—
5	34	Marburg-Biedenkopf	46.34	9	6 680	567	7 247
5	34	Marburg-Biedenkopf	46.35	•	•	•	•
5	34	Marburg-Biedenkopf	46.36	—	—	—	—
5	34	Marburg-Biedenkopf	46.37	•	•	•	•
5	34	Marburg-Biedenkopf	46.38	4	29 986	118	30 104
5	34	Marburg-Biedenkopf	46.38.1	—	—	—	—
5	34	Marburg-Biedenkopf	46.38.2	—	—	—	—
5	34	Marburg-Biedenkopf	46.38.9	4	29 986	118	30 104
5	34	Marburg-Biedenkopf	46.39	—	—	—	—
5	34	Marburg-Biedenkopf	46.39.1	—	—	—	—
5	34	Marburg-Biedenkopf	46.39.9	—	—	—	—
5	34	Marburg-Biedenkopf	46.4	40	225 202	89 260	314 462
5	34	Marburg-Biedenkopf	46.41	•	•	•	•
5	34	Marburg-Biedenkopf	46.42	4	12 156	2 867	15 022
5	34	Marburg-Biedenkopf	46.42.1	4	12 156	2 867	15 022
5	34	Marburg-Biedenkopf	46.42.2	—	—	—	—
5	34	Marburg-Biedenkopf	46.43	•	•	•	•
5	34	Marburg-Biedenkopf	46.43.1	—	—	—	—
5	34	Marburg-Biedenkopf	46.43.2	•	•	•	•
5	34	Marburg-Biedenkopf	46.43.3	•	•	•	•
5	34	Marburg-Biedenkopf	46.44	•	•	•	•
5	34	Marburg-Biedenkopf	46.44.1	•	•	•	•
5	34	Marburg-Biedenkopf	46.44.2	•	•	•	•
5	34	Marburg-Biedenkopf	46.45	•	•	•	•
5	34	Marburg-Biedenkopf	46.46	10	113 004	73 770	186 775
5	34	Marburg-Biedenkopf	46.46.1	•	•	•	•
5	34	Marburg-Biedenkopf	46.46.2	•	•	•	•
5	34	Marburg-Biedenkopf	46.47	4	12 216	659	12 875
5	34	Marburg-Biedenkopf	46.48	•	•	•	•
5	34	Marburg-Biedenkopf	46.49	8	70 965	10 599	81 564
5	34	Marburg-Biedenkopf	46.49.1	•	•	•	•
5	34	Marburg-Biedenkopf	46.49.2	—	—	—	—
5	34	Marburg-Biedenkopf	46.49.3	•	•	•	•
5	34	Marburg-Biedenkopf	46.49.4	•	•	•	•
5	34	Marburg-Biedenkopf	46.49.5	•	•	•	•
5	34	Marburg-Biedenkopf	46.5	•	•	•	•
5	34	Marburg-Biedenkopf	46.51	•	•	•	•
5	34	Marburg-Biedenkopf	46.52	6	4 599	175	4 773
5	34	Marburg-Biedenkopf	46.6	31	82 066	15 066	97 132
5	34	Marburg-Biedenkopf	46.61	11	40 395	3 946	44 341
5	34	Marburg-Biedenkopf	46.62	•	•	•	•
5	34	Marburg-Biedenkopf	46.63	•	•	•	•
5	34	Marburg-Biedenkopf	46.64	—	—	—	—
5	34	Marburg-Biedenkopf	46.65	•	•	•	•
5	34	Marburg-Biedenkopf	46.66	•	•	•	•
5	34	Marburg-Biedenkopf	46.69	11	32 768	10 195	42 963
5	34	Marburg-Biedenkopf	46.7	91	260 591	5 702	266 293
5	34	Marburg-Biedenkopf	46.71	7	142 325	•	•
5	34	Marburg-Biedenkopf	46.71.1	•	•	•	•
5	34	Marburg-Biedenkopf	46.71.2	•	•	•	•
5	34	Marburg-Biedenkopf	46.72	3	2 123	•	•
5	34	Marburg-Biedenkopf	46.73	29	74 320	1 083	75 403
5	34	Marburg-Biedenkopf	46.73.1	•	•	•	•
5	34	Marburg-Biedenkopf	46.73.2	—	—	—	—
5	34	Marburg-Biedenkopf	46.73.3	•	•	•	•
5	34	Marburg-Biedenkopf	46.73.4	22	66 903	751	67 654

6. Umsatzsteuerpflichtige und steuerbarer Umsatz 2017 in den kreisfreien Städten, Landkreisen und Regierungsbezirken nach wirtschaftlicher Gliederung

Regierungs- bezirk	Kreisfreie Städte / Landkreise	Name	WZ 2008	Steuer- pflichtige	Steuerbarer Umsatz		
					Lieferungen und Leistungen	Inner- gemein- schaftliche Erwerbe	Insgesamt
				Anzahl	1000 Euro		
5	34	Marburg-Biedenkopf	46.73.5	—	—	—	—
5	34	Marburg-Biedenkopf	46.73.6	—	—	—	—
5	34	Marburg-Biedenkopf	46.73.7	—	—	—	—
5	34	Marburg-Biedenkopf	46.73.8
5	34	Marburg-Biedenkopf	46.74	18	30 686	3 587	34 272
5	34	Marburg-Biedenkopf	46.74.1	11	20 472	535	21 007
5	34	Marburg-Biedenkopf	46.74.2
5	34	Marburg-Biedenkopf	46.74.3
5	34	Marburg-Biedenkopf	46.75
5	34	Marburg-Biedenkopf	46.76
5	34	Marburg-Biedenkopf	46.77	27	5 890	7	5 898
5	34	Marburg-Biedenkopf	46.9
5	34	Marburg-Biedenkopf	47	881	777 355	22 773	800 128
5	34	Marburg-Biedenkopf	47.1	79	215 585	2 317	217 902
5	34	Marburg-Biedenkopf	47.11	50	182 004	613	182 618
5	34	Marburg-Biedenkopf	47.19	29	33 581	1 704	35 285
5	34	Marburg-Biedenkopf	47.2	98	38 577	848	39 424
5	34	Marburg-Biedenkopf	47.21	15	5 684	48	5 732
5	34	Marburg-Biedenkopf	47.22	18	6 034	45	6 079
5	34	Marburg-Biedenkopf	47.23
5	34	Marburg-Biedenkopf	47.24
5	34	Marburg-Biedenkopf	47.25	21	10 629	407	11 036
5	34	Marburg-Biedenkopf	47.26	6	1 360	0	1 360
5	34	Marburg-Biedenkopf	47.29	28	13 016	237	13 253
5	34	Marburg-Biedenkopf	47.3	26	31 067	8	31 076
5	34	Marburg-Biedenkopf	47.30.1
5	34	Marburg-Biedenkopf	47.30.2
5	34	Marburg-Biedenkopf	47.4	44	31 436	3 005	34 441
5	34	Marburg-Biedenkopf	47.41	23	8 478	1 269	9 747
5	34	Marburg-Biedenkopf	47.42	9	1 401	2	1 403
5	34	Marburg-Biedenkopf	47.43	12	21 556	1 734	23 290
5	34	Marburg-Biedenkopf	47.5	162	122 334	5 036	127 369
5	34	Marburg-Biedenkopf	47.51	25	5 675	314	5 989
5	34	Marburg-Biedenkopf	47.52	61	88 336	3 818	92 154
5	34	Marburg-Biedenkopf	47.52.1	23	6 514	194	6 708
5	34	Marburg-Biedenkopf	47.52.3	38	81 823	3 624	85 447
5	34	Marburg-Biedenkopf	47.53	16	3 873	75	3 948
5	34	Marburg-Biedenkopf	47.54	21	4 453	67	4 520
5	34	Marburg-Biedenkopf	47.59	39	19 997	762	20 758
5	34	Marburg-Biedenkopf	47.59.1
5	34	Marburg-Biedenkopf	47.59.2
5	34	Marburg-Biedenkopf	47.59.3
5	34	Marburg-Biedenkopf	47.59.9	9	2 147	10	2 157
5	34	Marburg-Biedenkopf	47.6	71	28 006	2 561	30 567
5	34	Marburg-Biedenkopf	47.61	10	2 912	12	2 924
5	34	Marburg-Biedenkopf	47.62	20	3 264	2	3 266
5	34	Marburg-Biedenkopf	47.62.1
5	34	Marburg-Biedenkopf	47.62.2
5	34	Marburg-Biedenkopf	47.63	—	—	—	—
5	34	Marburg-Biedenkopf	47.64	32	17 183	2 418	19 601
5	34	Marburg-Biedenkopf	47.64.1	13	6 490	334	6 824
5	34	Marburg-Biedenkopf	47.64.2	19	10 693	2 084	12 777
5	34	Marburg-Biedenkopf	47.65	9	4 647	128	4 776
5	34	Marburg-Biedenkopf	47.7	319	283 777	7 576	291 352
5	34	Marburg-Biedenkopf	47.71	39	61 875	4 248	66 123
5	34	Marburg-Biedenkopf	47.72	20	7 014	.	.
5	34	Marburg-Biedenkopf	47.72.1	17	6 349	996	7 345
5	34	Marburg-Biedenkopf	47.72.2	3	665	.	.
5	34	Marburg-Biedenkopf	47.73	61	147 543	312	147 855
5	34	Marburg-Biedenkopf	47.74	17	12 635	609	13 244
5	34	Marburg-Biedenkopf	47.75	19	3 394	71	3 465
5	34	Marburg-Biedenkopf	47.76	31	8 368	612	8 980
5	34	Marburg-Biedenkopf	47.76.1	26	5 933	236	6 170
5	34	Marburg-Biedenkopf	47.76.2	5	2 434	376	2 810
5	34	Marburg-Biedenkopf	47.77	23	12 141	43	12 184

6. Umsatzsteuerpflichtige und steuerbarer Umsatz 2017 in den kreisfreien Städten, Landkreisen und Regierungsbezirken nach wirtschaftlicher Gliederung

Regierungs- bezirk	Kreisfreie Städte / Landkreise	Name	WZ 2008	Steuer- pflichtige	Steuerbarer Umsatz		
					Lieferungen und Leistungen	Inner- gemein- schaftliche Erwerbe	Insgesamt
				Anzahl	1000 Euro		
5	34	Marburg-Biedenkopf	47.78	81	28 420	660	29 080
5	34	Marburg-Biedenkopf	47.78.1	32	13 775	168	13 943
5	34	Marburg-Biedenkopf	47.78.2	4	1 081	1	1 082
5	34	Marburg-Biedenkopf	47.78.3	26	5 477	247	5 725
5	34	Marburg-Biedenkopf	47.78.9	19	8 087	244	8 331
5	34	Marburg-Biedenkopf	47.79	28	2 387	.	.
5	34	Marburg-Biedenkopf	47.79.1	4	157	.	.
5	34	Marburg-Biedenkopf	47.79.2	4	701	.	.
5	34	Marburg-Biedenkopf	47.79.9	20	1 529	.	.
5	34	Marburg-Biedenkopf	47.8	9	1 401	2	1 403
5	34	Marburg-Biedenkopf	47.81
5	34	Marburg-Biedenkopf	47.82
5	34	Marburg-Biedenkopf	47.89
5	34	Marburg-Biedenkopf	47.9	73	25 173	1 420	26 593
5	34	Marburg-Biedenkopf	47.91	36	14 363	1 155	15 518
5	34	Marburg-Biedenkopf	47.99	37	10 810	265	11 075
5	34	Marburg-Biedenkopf	47.99.1	5	4 056	27	4 083
5	34	Marburg-Biedenkopf	47.99.9	32	6 755	238	6 993
5	34	Marburg-Biedenkopf	H	176	172 801	1 651	174 452
5	34	Marburg-Biedenkopf	49	112	107 544	452	107 996
5	34	Marburg-Biedenkopf	49.1	—	—	—	—
5	34	Marburg-Biedenkopf	49.2	—	—	—	—
5	34	Marburg-Biedenkopf	49.3	56	55 291	279	55 570
5	34	Marburg-Biedenkopf	49.31	10	27 003	110	27 113
5	34	Marburg-Biedenkopf	49.32	28	9 704	1	9 705
5	34	Marburg-Biedenkopf	49.39	18	18 585	167	18 752
5	34	Marburg-Biedenkopf	49.39.1	9	11 193	165	11 358
5	34	Marburg-Biedenkopf	49.39.2
5	34	Marburg-Biedenkopf	49.39.9
5	34	Marburg-Biedenkopf	49.4	56	52 253	173	52 426
5	34	Marburg-Biedenkopf	49.41
5	34	Marburg-Biedenkopf	49.42
5	34	Marburg-Biedenkopf	49.5	—	—	—	—
5	34	Marburg-Biedenkopf	50	—	—	—	—
5	34	Marburg-Biedenkopf	50.1	—	—	—	—
5	34	Marburg-Biedenkopf	50.2	—	—	—	—
5	34	Marburg-Biedenkopf	50.3	—	—	—	—
5	34	Marburg-Biedenkopf	50.4	—	—	—	—
5	34	Marburg-Biedenkopf	51	—	—	—	—
5	34	Marburg-Biedenkopf	51.1	—	—	—	—
5	34	Marburg-Biedenkopf	51.2	—	—	—	—
5	34	Marburg-Biedenkopf	51.21	—	—	—	—
5	34	Marburg-Biedenkopf	51.22	—	—	—	—
5	34	Marburg-Biedenkopf	52	41	56 218	1 196	57 414
5	34	Marburg-Biedenkopf	52.1
5	34	Marburg-Biedenkopf	52.2
5	34	Marburg-Biedenkopf	52.21	—	—	—	—
5	34	Marburg-Biedenkopf	52.21.1	—	—	—	—
5	34	Marburg-Biedenkopf	52.21.2	—	—	—	—
5	34	Marburg-Biedenkopf	52.21.3	—	—	—	—
5	34	Marburg-Biedenkopf	52.21.4	—	—	—	—
5	34	Marburg-Biedenkopf	52.21.5	—	—	—	—
5	34	Marburg-Biedenkopf	52.21.9	—	—	—	—
5	34	Marburg-Biedenkopf	52.22
5	34	Marburg-Biedenkopf	52.22.1	—	—	—	—
5	34	Marburg-Biedenkopf	52.22.2
5	34	Marburg-Biedenkopf	52.22.3	—	—	—	—
5	34	Marburg-Biedenkopf	52.22.9	—	—	—	—
5	34	Marburg-Biedenkopf	52.23
5	34	Marburg-Biedenkopf	52.23.1	—	—	—	—
5	34	Marburg-Biedenkopf	52.23.9
5	34	Marburg-Biedenkopf	52.24	—	—	—	—
5	34	Marburg-Biedenkopf	52.29	36	51 486	1 171	52 657
5	34	Marburg-Biedenkopf	52.29.1	26	48 820	975	49 795
5	34	Marburg-Biedenkopf	52.29.2	—	—	—	—

6. Umsatzsteuerpflichtige und steuerbarer Umsatz 2017 in den kreisfreien Städten, Landkreisen und Regierungsbezirken nach wirtschaftlicher Gliederung

Regierungs- bezirk	Kreisfreie Städte / Landkreise	Name	WZ 2008	Steuer- pflichtige	Steuerbarer Umsatz		
					Lieferungen und Leistungen	Inner- gemein- schaftliche Erwerbe	Insgesamt
				Anzahl	1000 Euro		
5	34	Marburg-Biedenkopf	52.29.9	10	2 666	196	2 863
5	34	Marburg-Biedenkopf	53	23	9 040	3	9 043
5	34	Marburg-Biedenkopf	53.1	—	—	—	—
5	34	Marburg-Biedenkopf	53.2	23	9 040	3	9 043
5	34	Marburg-Biedenkopf	I	567	152 839	578	153 417
5	34	Marburg-Biedenkopf	55	113	53 103	108	53 211
5	34	Marburg-Biedenkopf	55.1	99	51 900	90	51 990
5	34	Marburg-Biedenkopf	55.10.1	22	37 325	86	37 412
5	34	Marburg-Biedenkopf	55.10.2	6	1 267	•	•
5	34	Marburg-Biedenkopf	55.10.3	62	11 572	3	11 575
5	34	Marburg-Biedenkopf	55.10.4	9	1 736	•	•
5	34	Marburg-Biedenkopf	55.2	9	587	18	605
5	34	Marburg-Biedenkopf	55.20.1	•	•	•	•
5	34	Marburg-Biedenkopf	55.20.2	—	—	—	—
5	34	Marburg-Biedenkopf	55.20.3	•	•	•	•
5	34	Marburg-Biedenkopf	55.20.4	—	—	—	—
5	34	Marburg-Biedenkopf	55.3	•	•	•	•
5	34	Marburg-Biedenkopf	55.9	•	•	•	•
5	34	Marburg-Biedenkopf	55.90.1	•	•	•	•
5	34	Marburg-Biedenkopf	55.90.9	3	385	•	•
5	34	Marburg-Biedenkopf	56	454	99 736	470	100 206
5	34	Marburg-Biedenkopf	56.1	293	72 788	415	73 203
5	34	Marburg-Biedenkopf	56.10.1	147	47 033	281	47 314
5	34	Marburg-Biedenkopf	56.10.2	•	•	•	•
5	34	Marburg-Biedenkopf	56.10.3	105	12 560	39	12 600
5	34	Marburg-Biedenkopf	56.10.4	16	4 654	36	4 690
5	34	Marburg-Biedenkopf	56.10.5	•	•	•	•
5	34	Marburg-Biedenkopf	56.2	32	7 098	•	•
5	34	Marburg-Biedenkopf	56.21	13	3 724	•	•
5	34	Marburg-Biedenkopf	56.29	19	3 374	1	3 375
5	34	Marburg-Biedenkopf	56.3	129	19 850	54	19 904
5	34	Marburg-Biedenkopf	56.30.1	109	15 771	40	15 811
5	34	Marburg-Biedenkopf	56.30.2	•	•	•	•
5	34	Marburg-Biedenkopf	56.30.3	6	280	•	•
5	34	Marburg-Biedenkopf	56.30.4	•	•	•	•
5	34	Marburg-Biedenkopf	56.30.9	9	2 408	0	2 408
5	34	Marburg-Biedenkopf	J	256	215 836	1 125	216 961
5	34	Marburg-Biedenkopf	58	20	29 934	119	30 053
5	34	Marburg-Biedenkopf	58.1	•	•	•	•
5	34	Marburg-Biedenkopf	58.11	6	2 255	30	2 285
5	34	Marburg-Biedenkopf	58.12	—	—	—	—
5	34	Marburg-Biedenkopf	58.13	•	•	•	•
5	34	Marburg-Biedenkopf	58.14	•	•	•	•
5	34	Marburg-Biedenkopf	58.19	•	•	•	•
5	34	Marburg-Biedenkopf	58.2	•	•	•	•
5	34	Marburg-Biedenkopf	58.21	—	—	—	—
5	34	Marburg-Biedenkopf	58.29	•	•	•	•
5	34	Marburg-Biedenkopf	59	•	•	•	•
5	34	Marburg-Biedenkopf	59.1	•	•	•	•
5	34	Marburg-Biedenkopf	59.11	6	448	•	•
5	34	Marburg-Biedenkopf	59.12	—	—	—	—
5	34	Marburg-Biedenkopf	59.13	•	•	•	•
5	34	Marburg-Biedenkopf	59.14	•	•	•	•
5	34	Marburg-Biedenkopf	59.2	3	90	•	•
5	34	Marburg-Biedenkopf	59.20.1	•	•	•	•
5	34	Marburg-Biedenkopf	59.20.2	—	—	—	—
5	34	Marburg-Biedenkopf	59.20.3	•	•	•	•
5	34	Marburg-Biedenkopf	60	—	—	—	—
5	34	Marburg-Biedenkopf	60.1	—	—	—	—
5	34	Marburg-Biedenkopf	60.2	—	—	—	—
5	34	Marburg-Biedenkopf	61	•	•	•	•
5	34	Marburg-Biedenkopf	61.1	•	•	•	•
5	34	Marburg-Biedenkopf	61.2	—	—	—	—
5	34	Marburg-Biedenkopf	61.3	—	—	—	—
5	34	Marburg-Biedenkopf	61.9	•	•	•	•

6. Umsatzsteuerpflichtige und steuerbarer Umsatz 2017 in den kreisfreien Städten, Landkreisen und Regierungsbezirken nach wirtschaftlicher Gliederung

Regierungs- bezirk	Kreisfreie Städte / Landkreise	Name	WZ 2008	Steuer- pflichtige	Steuerbarer Umsatz		
					Lieferungen und Leistungen	Inner- gemein- schaftliche Erwerbe	Insgesamt
				Anzahl	1000 Euro		
5	34	Marburg-Biedenkopf	61.90.1	•	•	•	•
5	34	Marburg-Biedenkopf	61.90.9	•	•	•	•
5	34	Marburg-Biedenkopf	62	194	144 542	657	145 199
5	34	Marburg-Biedenkopf	62.01	82	39 159	341	39 500
5	34	Marburg-Biedenkopf	62.01.1	25	2 175	1	2 176
5	34	Marburg-Biedenkopf	62.01.9	57	36 983	340	37 323
5	34	Marburg-Biedenkopf	62.02	72	23 753	25	23 778
5	34	Marburg-Biedenkopf	62.03	•	•	•	•
5	34	Marburg-Biedenkopf	62.09	•	•	•	•
5	34	Marburg-Biedenkopf	63	24	5 974	0	5 974
5	34	Marburg-Biedenkopf	63.1	6	3 282	•	•
5	34	Marburg-Biedenkopf	63.11	•	•	•	•
5	34	Marburg-Biedenkopf	63.12	•	•	•	•
5	34	Marburg-Biedenkopf	63.9	18	2 693	•	•
5	34	Marburg-Biedenkopf	63.91	•	•	•	•
5	34	Marburg-Biedenkopf	63.99	•	•	•	•
5	34	Marburg-Biedenkopf	K	51	35 864	516	36 381
5	34	Marburg-Biedenkopf	64	•	•	•	•
5	34	Marburg-Biedenkopf	64.1	•	•	•	•
5	34	Marburg-Biedenkopf	64.11	—	—	—	—
5	34	Marburg-Biedenkopf	64.19	•	•	•	•
5	34	Marburg-Biedenkopf	64.19.1	—	—	—	—
5	34	Marburg-Biedenkopf	64.19.2	•	•	•	•
5	34	Marburg-Biedenkopf	64.19.3	•	•	•	•
5	34	Marburg-Biedenkopf	64.19.4	—	—	—	—
5	34	Marburg-Biedenkopf	64.19.5	—	—	—	—
5	34	Marburg-Biedenkopf	64.19.6	—	—	—	—
5	34	Marburg-Biedenkopf	64.2	•	•	•	•
5	34	Marburg-Biedenkopf	64.3	—	—	—	—
5	34	Marburg-Biedenkopf	64.9	•	•	•	•
5	34	Marburg-Biedenkopf	64.91	—	—	—	—
5	34	Marburg-Biedenkopf	64.92	—	—	—	—
5	34	Marburg-Biedenkopf	64.92.1	—	—	—	—
5	34	Marburg-Biedenkopf	64.92.2	—	—	—	—
5	34	Marburg-Biedenkopf	64.99	•	•	•	•
5	34	Marburg-Biedenkopf	64.99.1	•	•	•	•
5	34	Marburg-Biedenkopf	64.99.9	—	—	—	—
5	34	Marburg-Biedenkopf	65	—	—	—	—
5	34	Marburg-Biedenkopf	65.1	—	—	—	—
5	34	Marburg-Biedenkopf	65.11	—	—	—	—
5	34	Marburg-Biedenkopf	65.12	—	—	—	—
5	34	Marburg-Biedenkopf	65.12.1	—	—	—	—
5	34	Marburg-Biedenkopf	65.12.2	—	—	—	—
5	34	Marburg-Biedenkopf	65.2	—	—	—	—
5	34	Marburg-Biedenkopf	65.3	—	—	—	—
5	34	Marburg-Biedenkopf	66	•	•	•	•
5	34	Marburg-Biedenkopf	66.1	18	1 382	•	•
5	34	Marburg-Biedenkopf	66.11	—	—	—	—
5	34	Marburg-Biedenkopf	66.12	—	—	—	—
5	34	Marburg-Biedenkopf	66.19	18	1 382	•	•
5	34	Marburg-Biedenkopf	66.2	26	6 303	24	6 327
5	34	Marburg-Biedenkopf	66.21	•	•	•	•
5	34	Marburg-Biedenkopf	66.22	•	•	•	•
5	34	Marburg-Biedenkopf	66.29	•	•	•	•
5	34	Marburg-Biedenkopf	66.3	•	•	•	•
5	34	Marburg-Biedenkopf	L	744	165 131	456	165 587
5	34	Marburg-Biedenkopf	68	744	165 131	456	165 587
5	34	Marburg-Biedenkopf	68.1	30	19 970	0	19 970
5	34	Marburg-Biedenkopf	68.2	593	112 908	429	113 337
5	34	Marburg-Biedenkopf	68.3	121	32 254	27	32 280
5	34	Marburg-Biedenkopf	68.31	63	17 984	4	17 988
5	34	Marburg-Biedenkopf	68.32	58	14 269	23	14 292
5	34	Marburg-Biedenkopf	M	992	357 941	2 989	360 930
5	34	Marburg-Biedenkopf	69	287	79 502	0	79 503
5	34	Marburg-Biedenkopf	69.1	159	30 020	0	30 020

6. Umsatzsteuerpflichtige und steuerbarer Umsatz 2017 in den kreisfreien Städten, Landkreisen und Regierungsbezirken nach wirtschaftlicher Gliederung

Regierungs- bezirk	Kreisfreie Städte / Landkreise	Name	WZ 2008	Steuer- pflichtige	Steuerbarer Umsatz		
					Lieferungen und Leistungen	Inner- gemein- schaftliche Erwerbe	Insgesamt
				Anzahl	1000 Euro		
5	34	Marburg-Biedenkopf	69.10.1	39	13 435	•	•
5	34	Marburg-Biedenkopf	69.10.2	114	16 182	0	16 182
5	34	Marburg-Biedenkopf	69.10.3	—	—	—	—
5	34	Marburg-Biedenkopf	69.10.4	—	—	—	—
5	34	Marburg-Biedenkopf	69.10.9	6	402	•	•
5	34	Marburg-Biedenkopf	69.2	128	49 482	0	49 483
5	34	Marburg-Biedenkopf	69.20.1	7	4 212	•	•
5	34	Marburg-Biedenkopf	69.20.2	•	•	•	•
5	34	Marburg-Biedenkopf	69.20.3	95	42 191	0	42 191
5	34	Marburg-Biedenkopf	69.20.4	•	•	•	•
5	34	Marburg-Biedenkopf	70	180	87 878	2 375	90 252
5	34	Marburg-Biedenkopf	70.1	46	51 828	332	52 160
5	34	Marburg-Biedenkopf	70.10.1	3	1 163	•	•
5	34	Marburg-Biedenkopf	70.10.9	43	50 665	•	•
5	34	Marburg-Biedenkopf	70.2	134	36 050	2 043	38 093
5	34	Marburg-Biedenkopf	70.21	•	•	•	•
5	34	Marburg-Biedenkopf	70.22	•	•	•	•
5	34	Marburg-Biedenkopf	71	270	135 559	129	135 688
5	34	Marburg-Biedenkopf	71.1	258	129 729	116	129 845
5	34	Marburg-Biedenkopf	71.11	56	11 552	5	11 557
5	34	Marburg-Biedenkopf	71.11.1	39	7 912	5	7 918
5	34	Marburg-Biedenkopf	71.11.2	7	788	•	•
5	34	Marburg-Biedenkopf	71.11.3	•	•	•	•
5	34	Marburg-Biedenkopf	71.11.4	•	•	•	•
5	34	Marburg-Biedenkopf	71.12	202	118 177	111	118 288
5	34	Marburg-Biedenkopf	71.12.1	81	64 363	8	64 371
5	34	Marburg-Biedenkopf	71.12.2	79	46 335	102	46 437
5	34	Marburg-Biedenkopf	71.12.3	•	•	•	•
5	34	Marburg-Biedenkopf	71.12.9	•	•	•	•
5	34	Marburg-Biedenkopf	71.2	12	5 830	13	5 843
5	34	Marburg-Biedenkopf	72	42	7 611	284	7 895
5	34	Marburg-Biedenkopf	72.1	•	•	•	•
5	34	Marburg-Biedenkopf	72.11	•	•	•	•
5	34	Marburg-Biedenkopf	72.19	34	7 065	284	7 348
5	34	Marburg-Biedenkopf	72.2	•	•	•	•
5	34	Marburg-Biedenkopf	73	53	9 770	22	9 792
5	34	Marburg-Biedenkopf	73.1	•	•	•	•
5	34	Marburg-Biedenkopf	73.11	47	9 336	22	9 358
5	34	Marburg-Biedenkopf	73.12	•	•	•	•
5	34	Marburg-Biedenkopf	73.2	•	•	•	•
5	34	Marburg-Biedenkopf	74	125	26 708	174	26 881
5	34	Marburg-Biedenkopf	74.1	28	4 813	23	4 836
5	34	Marburg-Biedenkopf	74.10.1	•	•	•	•
5	34	Marburg-Biedenkopf	74.10.2	15	2 541	9	2 550
5	34	Marburg-Biedenkopf	74.10.3	•	•	•	•
5	34	Marburg-Biedenkopf	74.2	20	1 994	•	•
5	34	Marburg-Biedenkopf	74.20.1	20	1 994	•	•
5	34	Marburg-Biedenkopf	74.20.2	—	—	—	—
5	34	Marburg-Biedenkopf	74.3	21	2 066	•	•
5	34	Marburg-Biedenkopf	74.30.1	4	161	•	•
5	34	Marburg-Biedenkopf	74.30.2	17	1 905	•	•
5	34	Marburg-Biedenkopf	74.9	56	17 834	103	17 937
5	34	Marburg-Biedenkopf	75	35	10 914	5	10 919
5	34	Marburg-Biedenkopf	75.00.1	•	•	•	•
5	34	Marburg-Biedenkopf	75.00.9	•	•	•	•
5	34	Marburg-Biedenkopf	N	370	232 364	1 626	233 989
5	34	Marburg-Biedenkopf	77	55	29 323	1 173	30 496
5	34	Marburg-Biedenkopf	77.1	17	6 253	3	6 256
5	34	Marburg-Biedenkopf	77.11	•	•	•	•
5	34	Marburg-Biedenkopf	77.12	•	•	•	•
5	34	Marburg-Biedenkopf	77.2	•	•	•	•
5	34	Marburg-Biedenkopf	77.21	•	•	•	•
5	34	Marburg-Biedenkopf	77.22	•	•	•	•
5	34	Marburg-Biedenkopf	77.29	8	912	2	915
5	34	Marburg-Biedenkopf	77.3	26	17 369	1 039	18 407

6. Umsatzsteuerpflichtige und steuerbarer Umsatz 2017 in den kreisfreien Städten, Landkreisen und Regierungsbezirken nach wirtschaftlicher Gliederung

Regierungs- bezirk	Kreisfreie Städte / Landkreise	Name	WZ 2008	Steuer- pflichtige	Steuerbarer Umsatz		
					Lieferungen und Leistungen	Inner- gemein- schaftliche Erwerbe	Insgesamt
				Anzahl	1000 Euro		
5	34	Marburg-Biedenkopf	77.31	•	•	•	•
5	34	Marburg-Biedenkopf	77.32	•	•	•	•
5	34	Marburg-Biedenkopf	77.33	—	—	—	—
5	34	Marburg-Biedenkopf	77.34	—	—	—	—
5	34	Marburg-Biedenkopf	77.35	—	—	—	—
5	34	Marburg-Biedenkopf	77.39	16	6 572	911	7 483
5	34	Marburg-Biedenkopf	77.4	•	•	•	•
5	34	Marburg-Biedenkopf	78	10	27 571	1	27 572
5	34	Marburg-Biedenkopf	78.1	•	•	•	•
5	34	Marburg-Biedenkopf	78.2	3	21 513	0	21 513
5	34	Marburg-Biedenkopf	78.3	•	•	•	•
5	34	Marburg-Biedenkopf	79	32	7 865	45	7 910
5	34	Marburg-Biedenkopf	79.1	•	•	•	•
5	34	Marburg-Biedenkopf	79.11	22	4 407	•	•
5	34	Marburg-Biedenkopf	79.12	•	•	•	•
5	34	Marburg-Biedenkopf	79.9	•	•	•	•
5	34	Marburg-Biedenkopf	80	11	8 324	2	8 326
5	34	Marburg-Biedenkopf	80.1	7	2 902	0	2 902
5	34	Marburg-Biedenkopf	80.2	4	5 422	2	5 424
5	34	Marburg-Biedenkopf	80.3	—	—	—	—
5	34	Marburg-Biedenkopf	81	212	128 262	146	128 408
5	34	Marburg-Biedenkopf	81.1	56	7 124	5	7 129
5	34	Marburg-Biedenkopf	81.2	72	88 701	13	88 714
5	34	Marburg-Biedenkopf	81.21	29	78 055	2	78 056
5	34	Marburg-Biedenkopf	81.22	34	7 992	0	7 993
5	34	Marburg-Biedenkopf	81.22.1	•	•	•	•
5	34	Marburg-Biedenkopf	81.22.9	•	•	•	•
5	34	Marburg-Biedenkopf	81.29	9	2 654	11	2 664
5	34	Marburg-Biedenkopf	81.29.1	3	511	0	511
5	34	Marburg-Biedenkopf	81.29.2	•	•	•	•
5	34	Marburg-Biedenkopf	81.29.9	•	•	•	•
5	34	Marburg-Biedenkopf	81.3	84	32 437	128	32 565
5	34	Marburg-Biedenkopf	81.30.1	76	30 763	•	•
5	34	Marburg-Biedenkopf	81.30.9	8	1 674	•	•
5	34	Marburg-Biedenkopf	82	50	31 019	258	31 277
5	34	Marburg-Biedenkopf	82.1	9	2 004	2	2 005
5	34	Marburg-Biedenkopf	82.11	•	•	•	•
5	34	Marburg-Biedenkopf	82.19	•	•	•	•
5	34	Marburg-Biedenkopf	82.2	•	•	•	•
5	34	Marburg-Biedenkopf	82.3	•	•	•	•
5	34	Marburg-Biedenkopf	82.9	27	23 465	227	23 692
5	34	Marburg-Biedenkopf	82.91	4	1 232	•	•
5	34	Marburg-Biedenkopf	82.91.1	4	1 232	•	•
5	34	Marburg-Biedenkopf	82.91.2	—	—	—	—
5	34	Marburg-Biedenkopf	82.92	•	•	•	•
5	34	Marburg-Biedenkopf	82.99	•	•	•	•
5	34	Marburg-Biedenkopf	82.99.1	—	—	—	—
5	34	Marburg-Biedenkopf	82.99.9	•	•	•	•
5	34	Marburg-Biedenkopf	O	—	—	—	—
5	34	Marburg-Biedenkopf	P	159	172 744	860	173 604
5	34	Marburg-Biedenkopf	85	159	172 744	860	173 604
5	34	Marburg-Biedenkopf	85.1	—	—	—	—
5	34	Marburg-Biedenkopf	85.2	—	—	—	—
5	34	Marburg-Biedenkopf	85.3	•	•	•	•
5	34	Marburg-Biedenkopf	85.31	•	•	•	•
5	34	Marburg-Biedenkopf	85.32	8	1 576	•	•
5	34	Marburg-Biedenkopf	85.4	•	•	•	•
5	34	Marburg-Biedenkopf	85.41	6	597	•	•
5	34	Marburg-Biedenkopf	85.42	•	•	•	•
5	34	Marburg-Biedenkopf	85.42.1	•	•	•	•
5	34	Marburg-Biedenkopf	85.42.2	—	—	—	—
5	34	Marburg-Biedenkopf	85.42.3	—	—	—	—
5	34	Marburg-Biedenkopf	85.42.4	•	•	•	•
5	34	Marburg-Biedenkopf	85.5	•	•	•	•
5	34	Marburg-Biedenkopf	85.51	19	1 517	31	1 548

6. Umsatzsteuerpflichtige und steuerbarer Umsatz 2017 in den kreisfreien Städten, Landkreisen und Regierungsbezirken nach wirtschaftlicher Gliederung

Regierungs- bezirk	Kreisfreie Städte / Landkreise	Name	WZ 2008	Steuer- pflichtige	Steuerbarer Umsatz		
					Lieferungen und Leistungen	Inner- gemein- schaftliche Erwerbe	Insgesamt
				Anzahl	1000 Euro		
5	34	Marburg-Biedenkopf	85.52	•	•	•	•
5	34	Marburg-Biedenkopf	85.53	46	7 028	•	•
5	34	Marburg-Biedenkopf	85.59	68	14 739	69	14 807
5	34	Marburg-Biedenkopf	85.59.1	•	•	•	•
5	34	Marburg-Biedenkopf	85.59.2	49	12 681	44	12 725
5	34	Marburg-Biedenkopf	85.59.9	•	•	•	•
5	34	Marburg-Biedenkopf	85.6	—	—	—	—
5	34	Marburg-Biedenkopf	Q	155	309 803	479	310 281
5	34	Marburg-Biedenkopf	86	130	39 321	38	39 359
5	34	Marburg-Biedenkopf	86.1	•	•	•	•
5	34	Marburg-Biedenkopf	86.10.1	•	•	•	•
5	34	Marburg-Biedenkopf	86.10.2	—	—	—	—
5	34	Marburg-Biedenkopf	86.10.3	•	•	•	•
5	34	Marburg-Biedenkopf	86.2	60	19 859	1	19 860
5	34	Marburg-Biedenkopf	86.21	19	1 623	•	•
5	34	Marburg-Biedenkopf	86.22	17	6 752	1	6 753
5	34	Marburg-Biedenkopf	86.23	24	11 484	•	•
5	34	Marburg-Biedenkopf	86.9	•	•	•	•
5	34	Marburg-Biedenkopf	86.90.1	•	•	•	•
5	34	Marburg-Biedenkopf	86.90.2	14	4 573	0	4 573
5	34	Marburg-Biedenkopf	86.90.3	•	•	•	•
5	34	Marburg-Biedenkopf	86.90.9	43	5 994	36	6 030
5	34	Marburg-Biedenkopf	87	•	•	•	•
5	34	Marburg-Biedenkopf	87.1	•	•	•	•
5	34	Marburg-Biedenkopf	87.2	—	—	—	—
5	34	Marburg-Biedenkopf	87.3	4	258	•	•
5	34	Marburg-Biedenkopf	87.9	—	—	—	—
5	34	Marburg-Biedenkopf	88	•	•	•	•
5	34	Marburg-Biedenkopf	88.1	•	•	•	•
5	34	Marburg-Biedenkopf	88.10.1	•	•	•	•
5	34	Marburg-Biedenkopf	88.10.2	•	•	•	•
5	34	Marburg-Biedenkopf	88.9	•	•	•	•
5	34	Marburg-Biedenkopf	88.91	—	—	—	—
5	34	Marburg-Biedenkopf	88.99	•	•	•	•
5	34	Marburg-Biedenkopf	R	188	47 843	32	47 875
5	34	Marburg-Biedenkopf	90	61	3 591	8	3 599
5	34	Marburg-Biedenkopf	90.01	•	•	•	•
5	34	Marburg-Biedenkopf	90.01.1	•	•	•	•
5	34	Marburg-Biedenkopf	90.01.2	•	•	•	•
5	34	Marburg-Biedenkopf	90.01.3	•	•	•	•
5	34	Marburg-Biedenkopf	90.01.4	•	•	•	•
5	34	Marburg-Biedenkopf	90.02	•	•	•	•
5	34	Marburg-Biedenkopf	90.03	51	2 617	8	2 625
5	34	Marburg-Biedenkopf	90.03.1	•	•	•	•
5	34	Marburg-Biedenkopf	90.03.2	13	863	•	•
5	34	Marburg-Biedenkopf	90.03.3	11	679	7	687
5	34	Marburg-Biedenkopf	90.03.4	•	•	•	•
5	34	Marburg-Biedenkopf	90.03.5	23	871	0	871
5	34	Marburg-Biedenkopf	90.04	—	—	—	—
5	34	Marburg-Biedenkopf	90.04.1	—	—	—	—
5	34	Marburg-Biedenkopf	90.04.2	—	—	—	—
5	34	Marburg-Biedenkopf	90.04.3	—	—	—	—
5	34	Marburg-Biedenkopf	91	—	—	—	—
5	34	Marburg-Biedenkopf	91.01	—	—	—	—
5	34	Marburg-Biedenkopf	91.02	—	—	—	—
5	34	Marburg-Biedenkopf	91.03	—	—	—	—
5	34	Marburg-Biedenkopf	91.04	—	—	—	—
5	34	Marburg-Biedenkopf	92	35	18 339	10	18 349
5	34	Marburg-Biedenkopf	92.00.1	29	16 954	9	16 963
5	34	Marburg-Biedenkopf	92.00.2	•	•	•	•
5	34	Marburg-Biedenkopf	92.00.3	•	•	•	•
5	34	Marburg-Biedenkopf	93	92	25 913	14	25 927
5	34	Marburg-Biedenkopf	93.1	76	21 521	9	21 530
5	34	Marburg-Biedenkopf	93.11	12	4 643	•	•
5	34	Marburg-Biedenkopf	93.12	35	3 085	•	•

6. Umsatzsteuerpflichtige und steuerbarer Umsatz 2017 in den kreisfreien Städten, Landkreisen und Regierungsbezirken nach wirtschaftlicher Gliederung

Regierungs- bezirk	Kreisfreie Städte / Landkreise	Name	WZ 2008	Steuer- pflichtige	Steuerbarer Umsatz		
					Lieferungen und Leistungen	Inner- gemein- schaftliche Erwerbe	Insgesamt
				Anzahl	1000 Euro		
5	34	Marburg-Biedenkopf	93.13	21	13 033	9	13 042
5	34	Marburg-Biedenkopf	93.19	8	760	0	760
5	34	Marburg-Biedenkopf	93.2	16	4 392	5	4 397
5	34	Marburg-Biedenkopf	93.21	4	1 251	•	•
5	34	Marburg-Biedenkopf	93.29	12	3 141	•	•
5	34	Marburg-Biedenkopf	S	359	93 367	570	93 938
5	34	Marburg-Biedenkopf	94	33	39 855	386	40 241
5	34	Marburg-Biedenkopf	94.1	4	1 056	3	1 058
5	34	Marburg-Biedenkopf	94.11	•	•	•	•
5	34	Marburg-Biedenkopf	94.12	•	•	•	•
5	34	Marburg-Biedenkopf	94.2	—	—	—	—
5	34	Marburg-Biedenkopf	94.9	29	38 799	384	39 183
5	34	Marburg-Biedenkopf	94.91	•	•	•	•
5	34	Marburg-Biedenkopf	94.92	—	—	—	—
5	34	Marburg-Biedenkopf	94.99	•	•	•	•
5	34	Marburg-Biedenkopf	94.99.1	18	21 585	48	21 633
5	34	Marburg-Biedenkopf	94.99.2	•	•	•	•
5	34	Marburg-Biedenkopf	94.99.3	•	•	•	•
5	34	Marburg-Biedenkopf	94.99.4	•	•	•	•
5	34	Marburg-Biedenkopf	94.99.9	4	2 114	53	2 166
5	34	Marburg-Biedenkopf	95	26	6 917	37	6 954
5	34	Marburg-Biedenkopf	95.1	4	2 480	7	2 487
5	34	Marburg-Biedenkopf	95.11	•	•	•	•
5	34	Marburg-Biedenkopf	95.12	•	•	•	•
5	34	Marburg-Biedenkopf	95.2	22	4 437	31	4 468
5	34	Marburg-Biedenkopf	95.21	•	•	•	•
5	34	Marburg-Biedenkopf	95.22	•	•	•	•
5	34	Marburg-Biedenkopf	95.23	—	—	—	—
5	34	Marburg-Biedenkopf	95.24	•	•	•	•
5	34	Marburg-Biedenkopf	95.25	3	410	8	417
5	34	Marburg-Biedenkopf	95.29	12	1 013	12	1 025
5	34	Marburg-Biedenkopf	96	300	46 595	147	46 742
5	34	Marburg-Biedenkopf	96.01	7	2 260	•	•
5	34	Marburg-Biedenkopf	96.02	190	24 052	34	24 087
5	34	Marburg-Biedenkopf	96.02.1	155	21 259	32	21 291
5	34	Marburg-Biedenkopf	96.02.2	35	2 793	3	2 795
5	34	Marburg-Biedenkopf	96.03	18	3 761	4	3 766
5	34	Marburg-Biedenkopf	96.03.1	18	3 761	4	3 766
5	34	Marburg-Biedenkopf	96.03.2	—	—	—	—
5	34	Marburg-Biedenkopf	96.04	9	833	•	•
5	34	Marburg-Biedenkopf	96.09	76	15 689	108	15 797
5	35	Vogelsbergkreis	A - S	3 887	3 898 505	197 525	4 096 030
5	35	Vogelsbergkreis	A	249	111 772	1 256	113 028
5	35	Vogelsbergkreis	01	208	84 872	1 206	86 078
5	35	Vogelsbergkreis	01.1	66	17 450	263	17 713
5	35	Vogelsbergkreis	01.11	•	•	•	•
5	35	Vogelsbergkreis	01.12	—	—	—	—
5	35	Vogelsbergkreis	01.13	—	—	—	—
5	35	Vogelsbergkreis	01.13.1	—	—	—	—
5	35	Vogelsbergkreis	01.13.2	—	—	—	—
5	35	Vogelsbergkreis	01.14	—	—	—	—
5	35	Vogelsbergkreis	01.15	—	—	—	—
5	35	Vogelsbergkreis	01.16	—	—	—	—
5	35	Vogelsbergkreis	01.19	•	•	•	•
5	35	Vogelsbergkreis	01.19.1	•	•	•	•
5	35	Vogelsbergkreis	01.19.2	—	—	—	—
5	35	Vogelsbergkreis	01.19.9	—	—	—	—
5	35	Vogelsbergkreis	01.2	•	•	•	•
5	35	Vogelsbergkreis	01.21	—	—	—	—
5	35	Vogelsbergkreis	01.22	—	—	—	—
5	35	Vogelsbergkreis	01.23	—	—	—	—
5	35	Vogelsbergkreis	01.24	—	—	—	—
5	35	Vogelsbergkreis	01.25	•	•	•	•
5	35	Vogelsbergkreis	01.25.1	•	•	•	•
5	35	Vogelsbergkreis	01.25.9	—	—	—	—

6. Umsatzsteuerpflichtige und steuerbarer Umsatz 2017 in den kreisfreien Städten, Landkreisen und Regierungsbezirken nach wirtschaftlicher Gliederung

Regierungs- bezirk	Kreisfreie Städte / Landkreise	Name	WZ 2008	Steuer- pflichtige	Steuerbarer Umsatz		
					Lieferungen und Leistungen	Inner- gemein- schaftliche Erwerbe	Insgesamt
				Anzahl	1000 Euro		
5	35	Vogelsbergkreis	01.26	—	—	—	—
5	35	Vogelsbergkreis	01.27	—	—	—	—
5	35	Vogelsbergkreis	01.28	—	—	—	—
5	35	Vogelsbergkreis	01.29	—	—	—	—
5	35	Vogelsbergkreis	01.3	—	—	—	—
5	35	Vogelsbergkreis	01.30.1	—	—	—	—
5	35	Vogelsbergkreis	01.30.2	—	—	—	—
5	35	Vogelsbergkreis	01.4	•	•	•	•
5	35	Vogelsbergkreis	01.41	8	3 628	3	3 631
5	35	Vogelsbergkreis	01.42	•	•	•	•
5	35	Vogelsbergkreis	01.43	5	1 377	2	1 380
5	35	Vogelsbergkreis	01.44	—	—	—	—
5	35	Vogelsbergkreis	01.45	—	—	—	—
5	35	Vogelsbergkreis	01.46	4	3 216	•	•
5	35	Vogelsbergkreis	01.47	—	—	—	—
5	35	Vogelsbergkreis	01.49	•	•	•	•
5	35	Vogelsbergkreis	01.5	107	30 902	296	31 198
5	35	Vogelsbergkreis	01.6	14	27 403	638	28 040
5	35	Vogelsbergkreis	01.61	•	•	•	•
5	35	Vogelsbergkreis	01.62	•	•	•	•
5	35	Vogelsbergkreis	01.63	•	•	•	•
5	35	Vogelsbergkreis	01.64	•	•	•	•
5	35	Vogelsbergkreis	01.7	•	•	•	•
5	35	Vogelsbergkreis	02	38	26 535	7	26 542
5	35	Vogelsbergkreis	02.1	7	15 615	•	•
5	35	Vogelsbergkreis	02.2	6	824	•	•
5	35	Vogelsbergkreis	02.3	—	—	—	—
5	35	Vogelsbergkreis	02.4	25	10 096	7	10 103
5	35	Vogelsbergkreis	03	3	365	43	408
5	35	Vogelsbergkreis	03.1	•	•	•	•
5	35	Vogelsbergkreis	03.11	—	—	—	—
5	35	Vogelsbergkreis	03.12	•	•	•	•
5	35	Vogelsbergkreis	03.2	•	•	•	•
5	35	Vogelsbergkreis	03.21	—	—	—	—
5	35	Vogelsbergkreis	03.22	•	•	•	•
5	35	Vogelsbergkreis	B	•	•	•	•
5	35	Vogelsbergkreis	05	—	—	—	—
5	35	Vogelsbergkreis	05.1	—	—	—	—
5	35	Vogelsbergkreis	05.2	—	—	—	—
5	35	Vogelsbergkreis	06	—	—	—	—
5	35	Vogelsbergkreis	06.1	—	—	—	—
5	35	Vogelsbergkreis	06.2	—	—	—	—
5	35	Vogelsbergkreis	07	—	—	—	—
5	35	Vogelsbergkreis	07.1	—	—	—	—
5	35	Vogelsbergkreis	07.2	—	—	—	—
5	35	Vogelsbergkreis	07.21	—	—	—	—
5	35	Vogelsbergkreis	07.29	—	—	—	—
5	35	Vogelsbergkreis	08	•	•	•	•
5	35	Vogelsbergkreis	08.1	•	•	•	•
5	35	Vogelsbergkreis	08.11	•	•	•	•
5	35	Vogelsbergkreis	08.12	—	—	—	—
5	35	Vogelsbergkreis	08.9	—	—	—	—
5	35	Vogelsbergkreis	08.91	—	—	—	—
5	35	Vogelsbergkreis	08.92	—	—	—	—
5	35	Vogelsbergkreis	08.93	—	—	—	—
5	35	Vogelsbergkreis	08.99	—	—	—	—
5	35	Vogelsbergkreis	09	—	—	—	—
5	35	Vogelsbergkreis	09.1	—	—	—	—
5	35	Vogelsbergkreis	09.9	—	—	—	—
5	35	Vogelsbergkreis	C	410	1 384 193	106 901	1 491 094
5	35	Vogelsbergkreis	10	73	57 440	32	57 472
5	35	Vogelsbergkreis	10.1	33	21 672	1	21 673
5	35	Vogelsbergkreis	10.11	4	2 111	•	•
5	35	Vogelsbergkreis	10.12	—	—	—	—
5	35	Vogelsbergkreis	10.13	29	19 561	•	•

6. Umsatzsteuerpflichtige und steuerbarer Umsatz 2017 in den kreisfreien Städten, Landkreisen und Regierungsbezirken nach wirtschaftlicher Gliederung

Regierungs- bezirk	Kreisfreie Städte / Landkreise	Name	WZ 2008	Steuer- pflichtige	Steuerbarer Umsatz		
					Lieferungen und Leistungen	Inner- gemein- schaftliche Erwerbe	Insgesamt
				Anzahl	1000 Euro		
5	35	Vogelsbergkreis	10.2	—	—	—	—
5	35	Vogelsbergkreis	10.3	—	—	—	—
5	35	Vogelsbergkreis	10.31	—	—	—	—
5	35	Vogelsbergkreis	10.32	—	—	—	—
5	35	Vogelsbergkreis	10.39	—	—	—	—
5	35	Vogelsbergkreis	10.4	•	•	•	•
5	35	Vogelsbergkreis	10.41	•	•	•	•
5	35	Vogelsbergkreis	10.42	—	—	—	—
5	35	Vogelsbergkreis	10.5	•	•	•	•
5	35	Vogelsbergkreis	10.51	•	•	•	•
5	35	Vogelsbergkreis	10.52	—	—	—	—
5	35	Vogelsbergkreis	10.6	•	•	•	•
5	35	Vogelsbergkreis	10.61	•	•	•	•
5	35	Vogelsbergkreis	10.62	—	—	—	—
5	35	Vogelsbergkreis	10.7	34	21 249	2	21 250
5	35	Vogelsbergkreis	10.71	34	21 249	2	21 250
5	35	Vogelsbergkreis	10.72	—	—	—	—
5	35	Vogelsbergkreis	10.73	—	—	—	—
5	35	Vogelsbergkreis	10.8	•	•	•	•
5	35	Vogelsbergkreis	10.81	—	—	—	—
5	35	Vogelsbergkreis	10.82	•	•	•	•
5	35	Vogelsbergkreis	10.83	•	•	•	•
5	35	Vogelsbergkreis	10.84	—	—	—	—
5	35	Vogelsbergkreis	10.85	—	—	—	—
5	35	Vogelsbergkreis	10.86	—	—	—	—
5	35	Vogelsbergkreis	10.89	—	—	—	—
5	35	Vogelsbergkreis	10.9	—	—	—	—
5	35	Vogelsbergkreis	10.91	—	—	—	—
5	35	Vogelsbergkreis	10.92	—	—	—	—
5	35	Vogelsbergkreis	11	•	•	•	•
5	35	Vogelsbergkreis	11.01	—	—	—	—
5	35	Vogelsbergkreis	11.02	•	•	•	•
5	35	Vogelsbergkreis	11.03	•	•	•	•
5	35	Vogelsbergkreis	11.04	—	—	—	—
5	35	Vogelsbergkreis	11.05	•	•	•	•
5	35	Vogelsbergkreis	11.06	—	—	—	—
5	35	Vogelsbergkreis	11.07	—	—	—	—
5	35	Vogelsbergkreis	12	—	—	—	—
5	35	Vogelsbergkreis	13	14	26 583	4 941	31 524
5	35	Vogelsbergkreis	13.1	•	•	•	•
5	35	Vogelsbergkreis	13.2	•	•	•	•
5	35	Vogelsbergkreis	13.3	—	—	—	—
5	35	Vogelsbergkreis	13.9	•	•	•	•
5	35	Vogelsbergkreis	13.91	—	—	—	—
5	35	Vogelsbergkreis	13.92	7	19 708	3 837	23 546
5	35	Vogelsbergkreis	13.93	•	•	•	•
5	35	Vogelsbergkreis	13.94	—	—	—	—
5	35	Vogelsbergkreis	13.95	—	—	—	—
5	35	Vogelsbergkreis	13.96	—	—	—	—
5	35	Vogelsbergkreis	13.99	•	•	•	•
5	35	Vogelsbergkreis	14	7	15 868	3 303	19 171
5	35	Vogelsbergkreis	14.1	•	•	•	•
5	35	Vogelsbergkreis	14.11	—	—	—	—
5	35	Vogelsbergkreis	14.12	•	•	•	•
5	35	Vogelsbergkreis	14.13	•	•	•	•
5	35	Vogelsbergkreis	14.14	—	—	—	—
5	35	Vogelsbergkreis	14.19	•	•	•	•
5	35	Vogelsbergkreis	14.2	—	—	—	—
5	35	Vogelsbergkreis	14.3	•	•	•	•
5	35	Vogelsbergkreis	14.31	—	—	—	—
5	35	Vogelsbergkreis	14.39	•	•	•	•
5	35	Vogelsbergkreis	15	•	•	•	•
5	35	Vogelsbergkreis	15.1	•	•	•	•
5	35	Vogelsbergkreis	15.11	—	—	—	—
5	35	Vogelsbergkreis	15.12	•	•	•	•

6. Umsatzsteuerpflichtige und steuerbarer Umsatz 2017 in den kreisfreien Städten, Landkreisen und Regierungsbezirken nach wirtschaftlicher Gliederung

Regierungs- bezirk	Kreisfreie Städte / Landkreise	Name	WZ 2008	Steuer- pflichtige	Steuerbarer Umsatz		
					Lieferungen und Leistungen	Inner- gemein- schaftliche Erwerbe	Insgesamt
				Anzahl	1000 Euro		
5	35	Vogelsbergkreis	15.2	—	—	—	—
5	35	Vogelsbergkreis	16	53	90 169	4 184	94 353
5	35	Vogelsbergkreis	16.1	•	•	•	•
5	35	Vogelsbergkreis	16.2	•	•	•	•
5	35	Vogelsbergkreis	16.21	—	—	—	—
5	35	Vogelsbergkreis	16.22	—	—	—	—
5	35	Vogelsbergkreis	16.23	34	21 456	4 051	25 507
5	35	Vogelsbergkreis	16.24	•	•	•	•
5	35	Vogelsbergkreis	16.29	8	3 858	87	3 944
5	35	Vogelsbergkreis	17	•	•	•	•
5	35	Vogelsbergkreis	17.1	—	—	—	—
5	35	Vogelsbergkreis	17.11	—	—	—	—
5	35	Vogelsbergkreis	17.12	—	—	—	—
5	35	Vogelsbergkreis	17.2	•	•	•	•
5	35	Vogelsbergkreis	17.21	•	•	•	•
5	35	Vogelsbergkreis	17.22	—	—	—	—
5	35	Vogelsbergkreis	17.23	•	•	•	•
5	35	Vogelsbergkreis	17.24	—	—	—	—
5	35	Vogelsbergkreis	17.29	—	—	—	—
5	35	Vogelsbergkreis	18	9	13 755	21	13 776
5	35	Vogelsbergkreis	18.1	9	13 755	21	13 776
5	35	Vogelsbergkreis	18.11	•	•	•	•
5	35	Vogelsbergkreis	18.12	5	11 364	21	11 385
5	35	Vogelsbergkreis	18.13	•	•	•	•
5	35	Vogelsbergkreis	18.14	•	•	•	•
5	35	Vogelsbergkreis	18.2	—	—	—	—
5	35	Vogelsbergkreis	19	—	—	—	—
5	35	Vogelsbergkreis	19.1	—	—	—	—
5	35	Vogelsbergkreis	19.2	—	—	—	—
5	35	Vogelsbergkreis	20	•	•	•	•
5	35	Vogelsbergkreis	20.1	•	•	•	•
5	35	Vogelsbergkreis	20.11	—	—	—	—
5	35	Vogelsbergkreis	20.12	—	—	—	—
5	35	Vogelsbergkreis	20.13	—	—	—	—
5	35	Vogelsbergkreis	20.14	—	—	—	—
5	35	Vogelsbergkreis	20.15	—	—	—	—
5	35	Vogelsbergkreis	20.16	•	•	•	•
5	35	Vogelsbergkreis	20.17	—	—	—	—
5	35	Vogelsbergkreis	20.2	—	—	—	—
5	35	Vogelsbergkreis	20.3	•	•	•	•
5	35	Vogelsbergkreis	20.4	•	•	•	•
5	35	Vogelsbergkreis	20.41	—	—	—	—
5	35	Vogelsbergkreis	20.42	•	•	•	•
5	35	Vogelsbergkreis	20.5	•	•	•	•
5	35	Vogelsbergkreis	20.51	•	•	•	•
5	35	Vogelsbergkreis	20.52	—	—	—	—
5	35	Vogelsbergkreis	20.53	—	—	—	—
5	35	Vogelsbergkreis	20.59	•	•	•	•
5	35	Vogelsbergkreis	20.6	—	—	—	—
5	35	Vogelsbergkreis	21	•	•	•	•
5	35	Vogelsbergkreis	21.1	—	—	—	—
5	35	Vogelsbergkreis	21.2	•	•	•	•
5	35	Vogelsbergkreis	22	12	50 682	6 429	57 111
5	35	Vogelsbergkreis	22.1	•	•	•	•
5	35	Vogelsbergkreis	22.11	—	—	—	—
5	35	Vogelsbergkreis	22.19	•	•	•	•
5	35	Vogelsbergkreis	22.2	•	•	•	•
5	35	Vogelsbergkreis	22.21	•	•	•	•
5	35	Vogelsbergkreis	22.22	•	•	•	•
5	35	Vogelsbergkreis	22.23	3	4 051	5	4 056
5	35	Vogelsbergkreis	22.29	•	•	•	•
5	35	Vogelsbergkreis	23	24	22 003	945	22 949
5	35	Vogelsbergkreis	23.1	—	—	—	—
5	35	Vogelsbergkreis	23.11	—	—	—	—
5	35	Vogelsbergkreis	23.12	—	—	—	—

6. Umsatzsteuerpflichtige und steuerbarer Umsatz 2017 in den kreisfreien Städten, Landkreisen und Regierungsbezirken nach wirtschaftlicher Gliederung

Regierungs- bezirk	Kreisfreie Städte / Landkreise	Name	WZ 2008	Steuer- pflichtige	Steuerbarer Umsatz		
					Lieferungen und Leistungen	Inner- gemein- schaftliche Erwerbe	Insgesamt
				Anzahl	1000 Euro		
5	35	Vogelsbergkreis	23.13	—	—	—	—
5	35	Vogelsbergkreis	23.14	—	—	—	—
5	35	Vogelsbergkreis	23.19	—	—	—	—
5	35	Vogelsbergkreis	23.2	•	•	•	•
5	35	Vogelsbergkreis	23.3	•	•	•	•
5	35	Vogelsbergkreis	23.31	—	—	—	—
5	35	Vogelsbergkreis	23.32	•	•	•	•
5	35	Vogelsbergkreis	23.4	•	•	•	•
5	35	Vogelsbergkreis	23.41	•	•	•	•
5	35	Vogelsbergkreis	23.42	—	—	—	—
5	35	Vogelsbergkreis	23.43	—	—	—	—
5	35	Vogelsbergkreis	23.44	—	—	—	—
5	35	Vogelsbergkreis	23.49	•	•	•	•
5	35	Vogelsbergkreis	23.5	—	—	—	—
5	35	Vogelsbergkreis	23.51	—	—	—	—
5	35	Vogelsbergkreis	23.52	—	—	—	—
5	35	Vogelsbergkreis	23.6	6	9 684	269	9 953
5	35	Vogelsbergkreis	23.61	•	•	•	•
5	35	Vogelsbergkreis	23.62	—	—	—	—
5	35	Vogelsbergkreis	23.63	—	—	—	—
5	35	Vogelsbergkreis	23.64	—	—	—	—
5	35	Vogelsbergkreis	23.65	—	—	—	—
5	35	Vogelsbergkreis	23.69	•	•	•	•
5	35	Vogelsbergkreis	23.7	12	4 552	251	4 803
5	35	Vogelsbergkreis	23.9	•	•	•	•
5	35	Vogelsbergkreis	23.91	—	—	—	—
5	35	Vogelsbergkreis	23.99	•	•	•	•
5	35	Vogelsbergkreis	24	6	9 685	77	9 762
5	35	Vogelsbergkreis	24.1	•	•	•	•
5	35	Vogelsbergkreis	24.2	•	•	•	•
5	35	Vogelsbergkreis	24.3	—	—	—	—
5	35	Vogelsbergkreis	24.31	—	—	—	—
5	35	Vogelsbergkreis	24.32	—	—	—	—
5	35	Vogelsbergkreis	24.33	—	—	—	—
5	35	Vogelsbergkreis	24.34	—	—	—	—
5	35	Vogelsbergkreis	24.4	—	—	—	—
5	35	Vogelsbergkreis	24.41	—	—	—	—
5	35	Vogelsbergkreis	24.42	—	—	—	—
5	35	Vogelsbergkreis	24.43	—	—	—	—
5	35	Vogelsbergkreis	24.44	—	—	—	—
5	35	Vogelsbergkreis	24.45	—	—	—	—
5	35	Vogelsbergkreis	24.46	—	—	—	—
5	35	Vogelsbergkreis	24.5	•	•	•	•
5	35	Vogelsbergkreis	24.51	—	—	—	—
5	35	Vogelsbergkreis	24.52	—	—	—	—
5	35	Vogelsbergkreis	24.53	•	•	•	•
5	35	Vogelsbergkreis	24.54	—	—	—	—
5	35	Vogelsbergkreis	25	62	458 472	42 414	500 886
5	35	Vogelsbergkreis	25.1	14	38 277	599	38 876
5	35	Vogelsbergkreis	25.11	•	•	•	•
5	35	Vogelsbergkreis	25.12	•	•	•	•
5	35	Vogelsbergkreis	25.2	—	—	—	—
5	35	Vogelsbergkreis	25.21	—	—	—	—
5	35	Vogelsbergkreis	25.29	—	—	—	—
5	35	Vogelsbergkreis	25.3	—	—	—	—
5	35	Vogelsbergkreis	25.4	—	—	—	—
5	35	Vogelsbergkreis	25.5	•	•	•	•
5	35	Vogelsbergkreis	25.6	31	28 344	809	29 154
5	35	Vogelsbergkreis	25.61	•	•	•	•
5	35	Vogelsbergkreis	25.62	•	•	•	•
5	35	Vogelsbergkreis	25.7	•	•	•	•
5	35	Vogelsbergkreis	25.71	•	•	•	•
5	35	Vogelsbergkreis	25.72	—	—	—	—
5	35	Vogelsbergkreis	25.73	•	•	•	•
5	35	Vogelsbergkreis	25.73.1	•	•	•	•

6. Umsatzsteuerpflichtige und steuerbarer Umsatz 2017 in den kreisfreien Städten, Landkreisen und Regierungsbezirken nach wirtschaftlicher Gliederung

Regierungs- bezirk	Kreisfreie Städte / Landkreise	Name	WZ 2008	Steuer- pflichtige	Steuerbarer Umsatz		
					Lieferungen und Leistungen	Inner- gemein- schaftliche Erwerbe	Insgesamt
				Anzahl	1000 Euro		
5	35	Vogelsbergkreis	25.73.2	—	—	—	—
5	35	Vogelsbergkreis	25.73.3	•	•	•	•
5	35	Vogelsbergkreis	25.73.4	—	—	—	—
5	35	Vogelsbergkreis	25.73.5	•	•	•	•
5	35	Vogelsbergkreis	25.9	11	377 118	39 957	417 076
5	35	Vogelsbergkreis	25.91	—	—	—	—
5	35	Vogelsbergkreis	25.92	—	—	—	—
5	35	Vogelsbergkreis	25.93	•	•	•	•
5	35	Vogelsbergkreis	25.94	•	•	•	•
5	35	Vogelsbergkreis	25.99	•	•	•	•
5	35	Vogelsbergkreis	26	15	15 810	378	16 188
5	35	Vogelsbergkreis	26.1	•	•	•	•
5	35	Vogelsbergkreis	26.11	•	•	•	•
5	35	Vogelsbergkreis	26.11.1	•	•	•	•
5	35	Vogelsbergkreis	26.11.9	•	•	•	•
5	35	Vogelsbergkreis	26.12	—	—	—	—
5	35	Vogelsbergkreis	26.2	•	•	•	•
5	35	Vogelsbergkreis	26.3	•	•	•	•
5	35	Vogelsbergkreis	26.4	•	•	•	•
5	35	Vogelsbergkreis	26.5	•	•	•	•
5	35	Vogelsbergkreis	26.51	•	•	•	•
5	35	Vogelsbergkreis	26.51.1	•	•	•	•
5	35	Vogelsbergkreis	26.51.2	—	—	—	—
5	35	Vogelsbergkreis	26.51.3	—	—	—	—
5	35	Vogelsbergkreis	26.52	—	—	—	—
5	35	Vogelsbergkreis	26.6	•	•	•	•
5	35	Vogelsbergkreis	26.7	•	•	•	•
5	35	Vogelsbergkreis	26.8	—	—	—	—
5	35	Vogelsbergkreis	27	18	43 020	3 478	46 498
5	35	Vogelsbergkreis	27.1	8	20 016	930	20 946
5	35	Vogelsbergkreis	27.11	•	•	•	•
5	35	Vogelsbergkreis	27.12	•	•	•	•
5	35	Vogelsbergkreis	27.2	—	—	—	—
5	35	Vogelsbergkreis	27.3	•	•	•	•
5	35	Vogelsbergkreis	27.31	—	—	—	—
5	35	Vogelsbergkreis	27.32	•	•	•	•
5	35	Vogelsbergkreis	27.33	•	•	•	•
5	35	Vogelsbergkreis	27.4	•	•	•	•
5	35	Vogelsbergkreis	27.5	•	•	•	•
5	35	Vogelsbergkreis	27.51	•	•	•	•
5	35	Vogelsbergkreis	27.52	—	—	—	—
5	35	Vogelsbergkreis	27.9	•	•	•	•
5	35	Vogelsbergkreis	28	32	233 033	15 644	248 677
5	35	Vogelsbergkreis	28.1	•	•	•	•
5	35	Vogelsbergkreis	28.11	—	—	—	—
5	35	Vogelsbergkreis	28.12	—	—	—	—
5	35	Vogelsbergkreis	28.13	—	—	—	—
5	35	Vogelsbergkreis	28.14	—	—	—	—
5	35	Vogelsbergkreis	28.15	•	•	•	•
5	35	Vogelsbergkreis	28.2	7	21 478	304	21 782
5	35	Vogelsbergkreis	28.21	•	•	•	•
5	35	Vogelsbergkreis	28.21.1	—	—	—	—
5	35	Vogelsbergkreis	28.21.9	•	•	•	•
5	35	Vogelsbergkreis	28.22	—	—	—	—
5	35	Vogelsbergkreis	28.23	—	—	—	—
5	35	Vogelsbergkreis	28.24	•	•	•	•
5	35	Vogelsbergkreis	28.25	•	•	•	•
5	35	Vogelsbergkreis	28.29	•	•	•	•
5	35	Vogelsbergkreis	28.3	•	•	•	•
5	35	Vogelsbergkreis	28.4	•	•	•	•
5	35	Vogelsbergkreis	28.41	•	•	•	•
5	35	Vogelsbergkreis	28.49	•	•	•	•
5	35	Vogelsbergkreis	28.9	16	182 882	13 309	196 191
5	35	Vogelsbergkreis	28.91	•	•	•	•
5	35	Vogelsbergkreis	28.92	•	•	•	•

6. Umsatzsteuerpflichtige und steuerbarer Umsatz 2017 in den kreisfreien Städten, Landkreisen und Regierungsbezirken nach wirtschaftlicher Gliederung

Regierungs- bezirk	Kreisfreie Städte / Landkreise	Name	WZ 2008	Steuer- pflichtige	Steuerbarer Umsatz		
					Lieferungen und Leistungen	Inner- gemein- schaftliche Erwerbe	Insgesamt
				Anzahl	1000 Euro		
5	35	Vogelsbergkreis	28.92.1	—	—	—	—
5	35	Vogelsbergkreis	28.92.2	•	•	•	•
5	35	Vogelsbergkreis	28.93	•	•	•	•
5	35	Vogelsbergkreis	28.94	•	•	•	•
5	35	Vogelsbergkreis	28.95	•	•	•	•
5	35	Vogelsbergkreis	28.96	•	•	•	•
5	35	Vogelsbergkreis	28.99	8	29 715	763	30 478
5	35	Vogelsbergkreis	29	5	40 810	998	41 808
5	35	Vogelsbergkreis	29.1	—	—	—	—
5	35	Vogelsbergkreis	29.10.1	—	—	—	—
5	35	Vogelsbergkreis	29.10.2	—	—	—	—
5	35	Vogelsbergkreis	29.2	•	•	•	•
5	35	Vogelsbergkreis	29.3	•	•	•	•
5	35	Vogelsbergkreis	29.31	—	—	—	—
5	35	Vogelsbergkreis	29.32	•	•	•	•
5	35	Vogelsbergkreis	30	—	—	—	—
5	35	Vogelsbergkreis	30.1	—	—	—	—
5	35	Vogelsbergkreis	30.11	—	—	—	—
5	35	Vogelsbergkreis	30.12	—	—	—	—
5	35	Vogelsbergkreis	30.2	—	—	—	—
5	35	Vogelsbergkreis	30.20.1	—	—	—	—
5	35	Vogelsbergkreis	30.20.2	—	—	—	—
5	35	Vogelsbergkreis	30.3	—	—	—	—
5	35	Vogelsbergkreis	30.4	—	—	—	—
5	35	Vogelsbergkreis	30.9	—	—	—	—
5	35	Vogelsbergkreis	30.91	—	—	—	—
5	35	Vogelsbergkreis	30.92	—	—	—	—
5	35	Vogelsbergkreis	30.99	—	—	—	—
5	35	Vogelsbergkreis	31	29	40 028	947	40 975
5	35	Vogelsbergkreis	31.01	•	•	•	•
5	35	Vogelsbergkreis	31.02	•	•	•	•
5	35	Vogelsbergkreis	31.03	•	•	•	•
5	35	Vogelsbergkreis	31.09	22	5 818	608	6 426
5	35	Vogelsbergkreis	31.09.1	•	•	•	•
5	35	Vogelsbergkreis	31.09.9	•	•	•	•
5	35	Vogelsbergkreis	32	16	15 351	2 947	18 299
5	35	Vogelsbergkreis	32.1	•	•	•	•
5	35	Vogelsbergkreis	32.11	—	—	—	—
5	35	Vogelsbergkreis	32.12	•	•	•	•
5	35	Vogelsbergkreis	32.13	—	—	—	—
5	35	Vogelsbergkreis	32.2	—	—	—	—
5	35	Vogelsbergkreis	32.3	•	•	•	•
5	35	Vogelsbergkreis	32.4	•	•	•	•
5	35	Vogelsbergkreis	32.5	8	14 710	2 941	17 652
5	35	Vogelsbergkreis	32.50.1	•	•	•	•
5	35	Vogelsbergkreis	32.50.2	•	•	•	•
5	35	Vogelsbergkreis	32.50.3	3	1 376	8	1 383
5	35	Vogelsbergkreis	32.9	5	337	•	•
5	35	Vogelsbergkreis	32.91	—	—	—	—
5	35	Vogelsbergkreis	32.99	5	337	•	•
5	35	Vogelsbergkreis	33	17	8 360	112	8 473
5	35	Vogelsbergkreis	33.1	8	1 772	0	1 772
5	35	Vogelsbergkreis	33.11	—	—	—	—
5	35	Vogelsbergkreis	33.12	•	•	•	•
5	35	Vogelsbergkreis	33.13	•	•	•	•
5	35	Vogelsbergkreis	33.14	—	—	—	—
5	35	Vogelsbergkreis	33.15	—	—	—	—
5	35	Vogelsbergkreis	33.16	—	—	—	—
5	35	Vogelsbergkreis	33.17	•	•	•	•
5	35	Vogelsbergkreis	33.19	—	—	—	—
5	35	Vogelsbergkreis	33.2	9	6 588	112	6 700
5	35	Vogelsbergkreis	D	•	•	•	•
5	35	Vogelsbergkreis	35	•	•	•	•
5	35	Vogelsbergkreis	35.1	•	•	•	•
5	35	Vogelsbergkreis	35.11	182	49 901	1 078	50 978

6. Umsatzsteuerpflichtige und steuerbarer Umsatz 2017 in den kreisfreien Städten, Landkreisen und Regierungsbezirken nach wirtschaftlicher Gliederung

Regierungs- bezirk	Kreisfreie Städte / Landkreise	Name	WZ 2008	Steuer- pflichtige	Steuerbarer Umsatz		
					Lieferungen und Leistungen	Inner- gemein- schaftliche Erwerbe	Insgesamt
				Anzahl	1000 Euro		
5	35	Vogelsbergkreis	35.11.1	•	•	•	•
5	35	Vogelsbergkreis	35.11.2	•	•	•	•
5	35	Vogelsbergkreis	35.11.3	136	16 465	1 035	17 501
5	35	Vogelsbergkreis	35.12	—	—	—	—
5	35	Vogelsbergkreis	35.13	•	•	•	•
5	35	Vogelsbergkreis	35.14	—	—	—	—
5	35	Vogelsbergkreis	35.2	9	2 108	•	•
5	35	Vogelsbergkreis	35.21	9	2 108	•	•
5	35	Vogelsbergkreis	35.21.1	—	—	—	—
5	35	Vogelsbergkreis	35.21.2	•	•	•	•
5	35	Vogelsbergkreis	35.21.3	•	•	•	•
5	35	Vogelsbergkreis	35.22	—	—	—	—
5	35	Vogelsbergkreis	35.23	—	—	—	—
5	35	Vogelsbergkreis	35.3	•	•	•	•
5	35	Vogelsbergkreis	E	34	139 035	2 969	142 005
5	35	Vogelsbergkreis	36	•	•	•	•
5	35	Vogelsbergkreis	36.00.1	—	—	—	—
5	35	Vogelsbergkreis	36.00.2	•	•	•	•
5	35	Vogelsbergkreis	36.00.3	—	—	—	—
5	35	Vogelsbergkreis	37	•	•	•	•
5	35	Vogelsbergkreis	37.00.1	—	—	—	—
5	35	Vogelsbergkreis	37.00.2	•	•	•	•
5	35	Vogelsbergkreis	38	14	114 980	1 787	116 767
5	35	Vogelsbergkreis	38.1	•	•	•	•
5	35	Vogelsbergkreis	38.11	•	•	•	•
5	35	Vogelsbergkreis	38.12	—	—	—	—
5	35	Vogelsbergkreis	38.2	•	•	•	•
5	35	Vogelsbergkreis	38.21	•	•	•	•
5	35	Vogelsbergkreis	38.22	—	—	—	—
5	35	Vogelsbergkreis	38.3	•	•	•	•
5	35	Vogelsbergkreis	38.31	—	—	—	—
5	35	Vogelsbergkreis	38.32	•	•	•	•
5	35	Vogelsbergkreis	39	—	—	—	—
5	35	Vogelsbergkreis	F	457	310 418	7 840	318 258
5	35	Vogelsbergkreis	41	34	42 659	325	42 984
5	35	Vogelsbergkreis	41.1	•	•	•	•
5	35	Vogelsbergkreis	41.10.1	•	•	•	•
5	35	Vogelsbergkreis	41.10.2	•	•	•	•
5	35	Vogelsbergkreis	41.10.3	—	—	—	—
5	35	Vogelsbergkreis	41.2	•	•	•	•
5	35	Vogelsbergkreis	41.20.1	•	•	•	•
5	35	Vogelsbergkreis	41.20.2	—	—	—	—
5	35	Vogelsbergkreis	42	8	50 221	6 318	56 539
5	35	Vogelsbergkreis	42.1	•	•	•	•
5	35	Vogelsbergkreis	42.11	•	•	•	•
5	35	Vogelsbergkreis	42.12	•	•	•	•
5	35	Vogelsbergkreis	42.13	—	—	—	—
5	35	Vogelsbergkreis	42.2	•	•	•	•
5	35	Vogelsbergkreis	42.21	•	•	•	•
5	35	Vogelsbergkreis	42.22	—	—	—	—
5	35	Vogelsbergkreis	42.9	—	—	—	—
5	35	Vogelsbergkreis	42.91	—	—	—	—
5	35	Vogelsbergkreis	42.99	—	—	—	—
5	35	Vogelsbergkreis	43	415	217 539	1 197	218 735
5	35	Vogelsbergkreis	43.1	13	4 150	6	4 156
5	35	Vogelsbergkreis	43.11	•	•	•	•
5	35	Vogelsbergkreis	43.12	•	•	•	•
5	35	Vogelsbergkreis	43.13	•	•	•	•
5	35	Vogelsbergkreis	43.2	153	123 326	580	123 906
5	35	Vogelsbergkreis	43.21	50	50 042	38	50 080
5	35	Vogelsbergkreis	43.22	75	60 550	386	60 936
5	35	Vogelsbergkreis	43.29	28	12 733	156	12 889
5	35	Vogelsbergkreis	43.29.1	14	4 425	•	•
5	35	Vogelsbergkreis	43.29.9	14	8 308	•	•
5	35	Vogelsbergkreis	43.3	147	40 350	243	40 593

6. Umsatzsteuerpflichtige und steuerbarer Umsatz 2017 in den kreisfreien Städten, Landkreisen und Regierungsbezirken nach wirtschaftlicher Gliederung

Regierungs- bezirk	Kreisfreie Städte / Landkreise	Name	WZ 2008	Steuer- pflichtige	Steuerbarer Umsatz		
					Lieferungen und Leistungen	Inner- gemein- schaftliche Erwerbe	Insgesamt
				Anzahl	1000 Euro		
5	35	Vogelsbergkreis	43.31	7	3 267	0	3 268
5	35	Vogelsbergkreis	43.32	55	17 793	178	17 971
5	35	Vogelsbergkreis	43.33	33	4 389	3	4 392
5	35	Vogelsbergkreis	43.34	43	12 192	34	12 226
5	35	Vogelsbergkreis	43.34.1
5	35	Vogelsbergkreis	43.34.2
5	35	Vogelsbergkreis	43.39	9	2 709	27	2 736
5	35	Vogelsbergkreis	43.9	102	49 713	368	50 081
5	35	Vogelsbergkreis	43.91	50	31 604	207	31 811
5	35	Vogelsbergkreis	43.91.1	26	14 956	26	14 983
5	35	Vogelsbergkreis	43.91.2	24	16 648	180	16 828
5	35	Vogelsbergkreis	43.99	52	18 109	161	18 270
5	35	Vogelsbergkreis	43.99.1
5	35	Vogelsbergkreis	43.99.2
5	35	Vogelsbergkreis	43.99.9	38	13 530	157	13 687
5	35	Vogelsbergkreis	G	807	1 236 548	68 679	1 305 226
5	35	Vogelsbergkreis	45	161	179 845	5 191	185 037
5	35	Vogelsbergkreis	45.1	63	116 021	2 859	118 880
5	35	Vogelsbergkreis	45.11
5	35	Vogelsbergkreis	45.19
5	35	Vogelsbergkreis	45.2	59	31 961	498	32 459
5	35	Vogelsbergkreis	45.20.1	5	1 684	0	1 685
5	35	Vogelsbergkreis	45.20.2	—	—	—	—
5	35	Vogelsbergkreis	45.20.3	51	25 055	358	25 413
5	35	Vogelsbergkreis	45.20.4	3	5 222	140	5 361
5	35	Vogelsbergkreis	45.3	35	27 731	634	28 365
5	35	Vogelsbergkreis	45.31	6	17 264	1	17 265
5	35	Vogelsbergkreis	45.32	29	10 468	633	11 100
5	35	Vogelsbergkreis	45.4	4	4 132	1 201	5 333
5	35	Vogelsbergkreis	46	210	724 257	36 127	760 384
5	35	Vogelsbergkreis	46.1	81	21 692	1 345	23 037
5	35	Vogelsbergkreis	46.11	3	460	.	.
5	35	Vogelsbergkreis	46.12
5	35	Vogelsbergkreis	46.13	10	2 767	12	2 779
5	35	Vogelsbergkreis	46.13.1	3	329	4	333
5	35	Vogelsbergkreis	46.13.2	7	2 438	8	2 446
5	35	Vogelsbergkreis	46.14	11	3 431	677	4 108
5	35	Vogelsbergkreis	46.15	12	4 393	166	4 558
5	35	Vogelsbergkreis	46.16	7	935	16	951
5	35	Vogelsbergkreis	46.17
5	35	Vogelsbergkreis	46.18	25	3 867	180	4 047
5	35	Vogelsbergkreis	46.18.1
5	35	Vogelsbergkreis	46.18.2
5	35	Vogelsbergkreis	46.18.3
5	35	Vogelsbergkreis	46.18.4
5	35	Vogelsbergkreis	46.18.5	—	—	—	—
5	35	Vogelsbergkreis	46.18.6
5	35	Vogelsbergkreis	46.18.7	—	—	—	—
5	35	Vogelsbergkreis	46.18.9	20	2 179	172	2 351
5	35	Vogelsbergkreis	46.19	6	898	115	1 013
5	35	Vogelsbergkreis	46.2	15	81 174	10 655	91 829
5	35	Vogelsbergkreis	46.21
5	35	Vogelsbergkreis	46.22
5	35	Vogelsbergkreis	46.23	6	63 295	10 564	73 859
5	35	Vogelsbergkreis	46.24
5	35	Vogelsbergkreis	46.3	14	50 673	9 827	60 500
5	35	Vogelsbergkreis	46.31
5	35	Vogelsbergkreis	46.32	—	—	—	—
5	35	Vogelsbergkreis	46.33
5	35	Vogelsbergkreis	46.34	6	9 135	5	9 141
5	35	Vogelsbergkreis	46.35
5	35	Vogelsbergkreis	46.36	—	—	—	—
5	35	Vogelsbergkreis	46.37
5	35	Vogelsbergkreis	46.38
5	35	Vogelsbergkreis	46.38.1	—	—	—	—

6. Umsatzsteuerpflichtige und steuerbarer Umsatz 2017 in den kreisfreien Städten, Landkreisen und Regierungsbezirken nach wirtschaftlicher Gliederung

Regierungs- bezirk	Kreisfreie Städte / Landkreise	Name	WZ 2008	Steuer- pflichtige	Steuerbarer Umsatz		
					Lieferungen und Leistungen	Inner- gemein- schaftliche Erwerbe	Insgesamt
				Anzahl	1000 Euro		
5	35	Vogelsbergkreis	46.38.2	—	—	—	—
5	35	Vogelsbergkreis	46.38.9	•	•	•	•
5	35	Vogelsbergkreis	46.39	•	•	•	•
5	35	Vogelsbergkreis	46.39.1	—	—	—	—
5	35	Vogelsbergkreis	46.39.9	•	•	•	•
5	35	Vogelsbergkreis	46.4	20	154 996	3 214	158 210
5	35	Vogelsbergkreis	46.41	•	•	•	•
5	35	Vogelsbergkreis	46.42	•	•	•	•
5	35	Vogelsbergkreis	46.42.1	•	•	•	•
5	35	Vogelsbergkreis	46.42.2	•	•	•	•
5	35	Vogelsbergkreis	46.43	•	•	•	•
5	35	Vogelsbergkreis	46.43.1	—	—	—	—
5	35	Vogelsbergkreis	46.43.2	—	—	—	—
5	35	Vogelsbergkreis	46.43.3	•	•	•	•
5	35	Vogelsbergkreis	46.44	•	•	•	•
5	35	Vogelsbergkreis	46.44.1	—	—	—	—
5	35	Vogelsbergkreis	46.44.2	•	•	•	•
5	35	Vogelsbergkreis	46.45	•	•	•	•
5	35	Vogelsbergkreis	46.46	•	•	•	•
5	35	Vogelsbergkreis	46.46.1	•	•	•	•
5	35	Vogelsbergkreis	46.46.2	•	•	•	•
5	35	Vogelsbergkreis	46.47	•	•	•	•
5	35	Vogelsbergkreis	46.48	—	—	—	—
5	35	Vogelsbergkreis	46.49	5	28 949	713	29 662
5	35	Vogelsbergkreis	46.49.1	•	•	•	•
5	35	Vogelsbergkreis	46.49.2	•	•	•	•
5	35	Vogelsbergkreis	46.49.3	•	•	•	•
5	35	Vogelsbergkreis	46.49.4	•	•	•	•
5	35	Vogelsbergkreis	46.49.5	—	—	—	—
5	35	Vogelsbergkreis	46.5	•	•	•	•
5	35	Vogelsbergkreis	46.51	•	•	•	•
5	35	Vogelsbergkreis	46.52	—	—	—	—
5	35	Vogelsbergkreis	46.6	32	46 989	6 009	52 998
5	35	Vogelsbergkreis	46.61	10	27 797	1 737	29 534
5	35	Vogelsbergkreis	46.62	•	•	•	•
5	35	Vogelsbergkreis	46.63	•	•	•	•
5	35	Vogelsbergkreis	46.64	—	—	—	—
5	35	Vogelsbergkreis	46.65	—	—	—	—
5	35	Vogelsbergkreis	46.66	—	—	—	—
5	35	Vogelsbergkreis	46.69	15	15 123	2 647	17 770
5	35	Vogelsbergkreis	46.7	44	269 819	4 868	274 687
5	35	Vogelsbergkreis	46.71	3	41 429	•	•
5	35	Vogelsbergkreis	46.71.1	•	•	•	•
5	35	Vogelsbergkreis	46.71.2	•	•	•	•
5	35	Vogelsbergkreis	46.72	•	•	•	•
5	35	Vogelsbergkreis	46.73	20	190 656	3 081	193 737
5	35	Vogelsbergkreis	46.73.1	•	•	•	•
5	35	Vogelsbergkreis	46.73.2	•	•	•	•
5	35	Vogelsbergkreis	46.73.3	7	8 205	0	8 205
5	35	Vogelsbergkreis	46.73.4	8	13 683	854	14 537
5	35	Vogelsbergkreis	46.73.5	—	—	—	—
5	35	Vogelsbergkreis	46.73.6	•	•	•	•
5	35	Vogelsbergkreis	46.73.7	—	—	—	—
5	35	Vogelsbergkreis	46.73.8	—	—	—	—
5	35	Vogelsbergkreis	46.74	7	14 480	630	15 110
5	35	Vogelsbergkreis	46.74.1	•	•	•	•
5	35	Vogelsbergkreis	46.74.2	—	—	—	—
5	35	Vogelsbergkreis	46.74.3	•	•	•	•
5	35	Vogelsbergkreis	46.75	•	•	•	•
5	35	Vogelsbergkreis	46.76	•	•	•	•
5	35	Vogelsbergkreis	46.77	•	•	•	•
5	35	Vogelsbergkreis	46.9	•	•	•	•
5	35	Vogelsbergkreis	47	436	332 445	27 360	359 806
5	35	Vogelsbergkreis	47.1	50	76 028	416	76 444
5	35	Vogelsbergkreis	47.11	37	73 328	197	73 525

6. Umsatzsteuerpflichtige und steuerbarer Umsatz 2017 in den kreisfreien Städten, Landkreisen und Regierungsbezirken nach wirtschaftlicher Gliederung

Regierungs- bezirk	Kreisfreie Städte / Landkreise	Name	WZ 2008	Steuer- pflichtige	Steuerbarer Umsatz		
					Lieferungen und Leistungen	Inner- gemein- schaftliche Erwerbe	Insgesamt
				Anzahl	1000 Euro		
5	35	Vogelsbergkreis	47.19	13	2 700	219	2 918
5	35	Vogelsbergkreis	47.2	45	20 023	732	20 755
5	35	Vogelsbergkreis	47.21
5	35	Vogelsbergkreis	47.22	8	2 200	.	.
5	35	Vogelsbergkreis	47.23
5	35	Vogelsbergkreis	47.24	5	1 964	.	.
5	35	Vogelsbergkreis	47.25	11	3 589	70	3 659
5	35	Vogelsbergkreis	47.26
5	35	Vogelsbergkreis	47.29	18	11 634	662	12 296
5	35	Vogelsbergkreis	47.3	10	8 235	0	8 235
5	35	Vogelsbergkreis	47.30.1
5	35	Vogelsbergkreis	47.30.2
5	35	Vogelsbergkreis	47.4	26	23 548	568	24 115
5	35	Vogelsbergkreis	47.41	12	2 134	39	2 174
5	35	Vogelsbergkreis	47.42	4	2 377	15	2 392
5	35	Vogelsbergkreis	47.43	10	19 037	513	19 550
5	35	Vogelsbergkreis	47.5	79	53 907	7 610	61 517
5	35	Vogelsbergkreis	47.51	7	595	0	595
5	35	Vogelsbergkreis	47.52	38	18 208	2 183	20 391
5	35	Vogelsbergkreis	47.52.1	20	9 498	718	10 216
5	35	Vogelsbergkreis	47.52.3	18	8 710	1 465	10 175
5	35	Vogelsbergkreis	47.53	9	2 239	157	2 395
5	35	Vogelsbergkreis	47.54	13	1 860	12	1 872
5	35	Vogelsbergkreis	47.59	12	31 005	5 258	36 263
5	35	Vogelsbergkreis	47.59.1
5	35	Vogelsbergkreis	47.59.2	3	216	10	227
5	35	Vogelsbergkreis	47.59.3
5	35	Vogelsbergkreis	47.59.9	4	27 806	5 161	32 967
5	35	Vogelsbergkreis	47.6	45	22 890	3 493	26 383
5	35	Vogelsbergkreis	47.61
5	35	Vogelsbergkreis	47.62	12	4 705	771	5 475
5	35	Vogelsbergkreis	47.62.1	3	547	1	548
5	35	Vogelsbergkreis	47.62.2	9	4 158	770	4 927
5	35	Vogelsbergkreis	47.63
5	35	Vogelsbergkreis	47.64	15	10 495	2 541	13 035
5	35	Vogelsbergkreis	47.64.1	7	2 342	100	2 443
5	35	Vogelsbergkreis	47.64.2	8	8 152	2 440	10 593
5	35	Vogelsbergkreis	47.65	11	5 731	181	5 912
5	35	Vogelsbergkreis	47.7	148	93 759	1 316	95 075
5	35	Vogelsbergkreis	47.71	21	10 174	189	10 363
5	35	Vogelsbergkreis	47.72	11	2 891	337	3 227
5	35	Vogelsbergkreis	47.72.1
5	35	Vogelsbergkreis	47.72.2
5	35	Vogelsbergkreis	47.73	25	57 827	56	57 883
5	35	Vogelsbergkreis	47.74	5	2 882	11	2 893
5	35	Vogelsbergkreis	47.75	9	415	24	439
5	35	Vogelsbergkreis	47.76	25	5 264	103	5 367
5	35	Vogelsbergkreis	47.76.1	18	2 828	101	2 928
5	35	Vogelsbergkreis	47.76.2	7	2 436	3	2 439
5	35	Vogelsbergkreis	47.77	9	1 265	11	1 276
5	35	Vogelsbergkreis	47.78	37	12 231	555	12 787
5	35	Vogelsbergkreis	47.78.1	11	3 787	86	3 873
5	35	Vogelsbergkreis	47.78.2
5	35	Vogelsbergkreis	47.78.3
5	35	Vogelsbergkreis	47.78.9	19	6 588	467	7 055
5	35	Vogelsbergkreis	47.79	6	810	30	840
5	35	Vogelsbergkreis	47.79.1
5	35	Vogelsbergkreis	47.79.2	—	—	—	—
5	35	Vogelsbergkreis	47.79.9
5	35	Vogelsbergkreis	47.8	6	944	267	1 211
5	35	Vogelsbergkreis	47.81
5	35	Vogelsbergkreis	47.82
5	35	Vogelsbergkreis	47.89	—	—	—	—
5	35	Vogelsbergkreis	47.9	27	33 113	12 958	46 070
5	35	Vogelsbergkreis	47.91

6. Umsatzsteuerpflichtige und steuerbarer Umsatz 2017 in den kreisfreien Städten, Landkreisen und Regierungsbezirken nach wirtschaftlicher Gliederung

Regierungs- bezirk	Kreisfreie Städte / Landkreise	Name	WZ 2008	Steuer- pflichtige	Steuerbarer Umsatz		
					Lieferungen und Leistungen	Inner- gemein- schaftliche Erwerbe	Insgesamt
				Anzahl	1000 Euro		
5	35	Vogelsbergkreis	47.99	•	•	•	•
5	35	Vogelsbergkreis	47.99.1	•	•	•	•
5	35	Vogelsbergkreis	47.99.9	15	3 659	153	3 812
5	35	Vogelsbergkreis	H	103	76 427	529	76 955
5	35	Vogelsbergkreis	49	63	50 366	424	50 790
5	35	Vogelsbergkreis	49.1	—	—	—	—
5	35	Vogelsbergkreis	49.2	—	—	—	—
5	35	Vogelsbergkreis	49.3	18	12 606	•	•
5	35	Vogelsbergkreis	49.31	3	6 244	•	•
5	35	Vogelsbergkreis	49.32	7	2 554	•	•
5	35	Vogelsbergkreis	49.39	8	3 808	•	•
5	35	Vogelsbergkreis	49.39.1	•	•	•	•
5	35	Vogelsbergkreis	49.39.2	•	•	•	•
5	35	Vogelsbergkreis	49.39.9	4	1 881	•	•
5	35	Vogelsbergkreis	49.4	45	37 760	•	•
5	35	Vogelsbergkreis	49.41	•	•	•	•
5	35	Vogelsbergkreis	49.42	•	•	•	•
5	35	Vogelsbergkreis	49.5	—	—	—	—
5	35	Vogelsbergkreis	50	—	—	—	—
5	35	Vogelsbergkreis	50.1	—	—	—	—
5	35	Vogelsbergkreis	50.2	—	—	—	—
5	35	Vogelsbergkreis	50.3	—	—	—	—
5	35	Vogelsbergkreis	50.4	—	—	—	—
5	35	Vogelsbergkreis	51	—	—	—	—
5	35	Vogelsbergkreis	51.1	—	—	—	—
5	35	Vogelsbergkreis	51.2	—	—	—	—
5	35	Vogelsbergkreis	51.21	—	—	—	—
5	35	Vogelsbergkreis	51.22	—	—	—	—
5	35	Vogelsbergkreis	52	28	22 194	•	•
5	35	Vogelsbergkreis	52.1	•	•	•	•
5	35	Vogelsbergkreis	52.2	•	•	•	•
5	35	Vogelsbergkreis	52.21	•	•	•	•
5	35	Vogelsbergkreis	52.21.1	—	—	—	—
5	35	Vogelsbergkreis	52.21.2	—	—	—	—
5	35	Vogelsbergkreis	52.21.3	—	—	—	—
5	35	Vogelsbergkreis	52.21.4	—	—	—	—
5	35	Vogelsbergkreis	52.21.5	—	—	—	—
5	35	Vogelsbergkreis	52.21.9	•	•	•	•
5	35	Vogelsbergkreis	52.22	—	—	—	—
5	35	Vogelsbergkreis	52.22.1	—	—	—	—
5	35	Vogelsbergkreis	52.22.2	—	—	—	—
5	35	Vogelsbergkreis	52.22.3	—	—	—	—
5	35	Vogelsbergkreis	52.22.9	—	—	—	—
5	35	Vogelsbergkreis	52.23	—	—	—	—
5	35	Vogelsbergkreis	52.23.1	—	—	—	—
5	35	Vogelsbergkreis	52.23.9	—	—	—	—
5	35	Vogelsbergkreis	52.24	•	•	•	•
5	35	Vogelsbergkreis	52.29	20	21 185	41	21 226
5	35	Vogelsbergkreis	52.29.1	16	17 291	41	17 332
5	35	Vogelsbergkreis	52.29.2	—	—	—	—
5	35	Vogelsbergkreis	52.29.9	4	3 894	0	3 894
5	35	Vogelsbergkreis	53	12	3 867	•	•
5	35	Vogelsbergkreis	53.1	—	—	—	—
5	35	Vogelsbergkreis	53.2	12	3 867	•	•
5	35	Vogelsbergkreis	I	269	57 572	54	57 626
5	35	Vogelsbergkreis	55	75	20 544	8	20 552
5	35	Vogelsbergkreis	55.1	67	19 102	8	19 111
5	35	Vogelsbergkreis	55.10.1	20	9 935	6	9 941
5	35	Vogelsbergkreis	55.10.2	3	292	•	•
5	35	Vogelsbergkreis	55.10.3	38	8 532	2	8 535
5	35	Vogelsbergkreis	55.10.4	6	343	•	•
5	35	Vogelsbergkreis	55.2	•	•	•	•
5	35	Vogelsbergkreis	55.20.1	—	—	—	—
5	35	Vogelsbergkreis	55.20.2	—	—	—	—
5	35	Vogelsbergkreis	55.20.3	•	•	•	•

6. Umsatzsteuerpflichtige und steuerbarer Umsatz 2017 in den kreisfreien Städten, Landkreisen und Regierungsbezirken nach wirtschaftlicher Gliederung

Regierungs- bezirk	Kreisfreie Städte / Landkreise	Name	WZ 2008	Steuer- pflichtige	Steuerbarer Umsatz		
					Lieferungen und Leistungen	Inner- gemein- schaftliche Erwerbe	Insgesamt
				Anzahl	1000 Euro		
5	35	Vogelsbergkreis	55.20.4	—	—	—	—
5	35	Vogelsbergkreis	55.3	•	•	•	•
5	35	Vogelsbergkreis	55.9	•	•	•	•
5	35	Vogelsbergkreis	55.90.1	•	•	•	•
5	35	Vogelsbergkreis	55.90.9	—	—	—	—
5	35	Vogelsbergkreis	56	194	37 028	45	37 074
5	35	Vogelsbergkreis	56.1	116	28 301	45	28 345
5	35	Vogelsbergkreis	56.10.1	66	15 996	15	16 011
5	35	Vogelsbergkreis	56.10.2	3	3 730	•	•
5	35	Vogelsbergkreis	56.10.3	28	5 979	0	5 979
5	35	Vogelsbergkreis	56.10.4	6	986	•	•
5	35	Vogelsbergkreis	56.10.5	13	1 609	29	1 638
5	35	Vogelsbergkreis	56.2	10	1 547	•	•
5	35	Vogelsbergkreis	56.21	•	•	•	•
5	35	Vogelsbergkreis	56.29	•	•	•	•
5	35	Vogelsbergkreis	56.3	68	7 180	•	•
5	35	Vogelsbergkreis	56.30.1	59	6 451	1	6 452
5	35	Vogelsbergkreis	56.30.2	•	•	•	•
5	35	Vogelsbergkreis	56.30.3	4	419	•	•
5	35	Vogelsbergkreis	56.30.4	•	•	•	•
5	35	Vogelsbergkreis	56.30.9	•	•	•	•
5	35	Vogelsbergkreis	J	88	30 694	999	31 693
5	35	Vogelsbergkreis	58	9	13 770	642	14 412
5	35	Vogelsbergkreis	58.1	•	•	•	•
5	35	Vogelsbergkreis	58.11	•	•	•	•
5	35	Vogelsbergkreis	58.12	—	—	—	—
5	35	Vogelsbergkreis	58.13	4	13 279	641	13 920
5	35	Vogelsbergkreis	58.14	•	•	•	•
5	35	Vogelsbergkreis	58.19	•	•	•	•
5	35	Vogelsbergkreis	58.2	•	•	•	•
5	35	Vogelsbergkreis	58.21	•	•	•	•
5	35	Vogelsbergkreis	58.29	—	—	—	—
5	35	Vogelsbergkreis	59	•	•	•	•
5	35	Vogelsbergkreis	59.1	•	•	•	•
5	35	Vogelsbergkreis	59.11	•	•	•	•
5	35	Vogelsbergkreis	59.12	•	•	•	•
5	35	Vogelsbergkreis	59.13	—	—	—	—
5	35	Vogelsbergkreis	59.14	—	—	—	—
5	35	Vogelsbergkreis	59.2	—	—	—	—
5	35	Vogelsbergkreis	59.20.1	—	—	—	—
5	35	Vogelsbergkreis	59.20.2	—	—	—	—
5	35	Vogelsbergkreis	59.20.3	—	—	—	—
5	35	Vogelsbergkreis	60	—	—	—	—
5	35	Vogelsbergkreis	60.1	—	—	—	—
5	35	Vogelsbergkreis	60.2	—	—	—	—
5	35	Vogelsbergkreis	61	•	•	•	•
5	35	Vogelsbergkreis	61.1	—	—	—	—
5	35	Vogelsbergkreis	61.2	•	•	•	•
5	35	Vogelsbergkreis	61.3	—	—	—	—
5	35	Vogelsbergkreis	61.9	—	—	—	—
5	35	Vogelsbergkreis	61.90.1	—	—	—	—
5	35	Vogelsbergkreis	61.90.9	—	—	—	—
5	35	Vogelsbergkreis	62	71	16 039	266	16 305
5	35	Vogelsbergkreis	62.01	21	6 156	2	6 158
5	35	Vogelsbergkreis	62.01.1	4	858	1	858
5	35	Vogelsbergkreis	62.01.9	17	5 298	1	5 299
5	35	Vogelsbergkreis	62.02	32	7 239	3	7 242
5	35	Vogelsbergkreis	62.03	10	1 390	261	1 651
5	35	Vogelsbergkreis	62.09	8	1 255	0	1 255
5	35	Vogelsbergkreis	63	5	681	•	•
5	35	Vogelsbergkreis	63.1	—	—	—	—
5	35	Vogelsbergkreis	63.11	—	—	—	—
5	35	Vogelsbergkreis	63.12	—	—	—	—
5	35	Vogelsbergkreis	63.9	5	681	•	•
5	35	Vogelsbergkreis	63.91	—	—	—	—

6. Umsatzsteuerpflichtige und steuerbarer Umsatz 2017 in den kreisfreien Städten, Landkreisen und Regierungsbezirken nach wirtschaftlicher Gliederung

Regierungs- bezirk	Kreisfreie Städte / Landkreise	Name	WZ 2008	Steuer- pflichtige	Steuerbarer Umsatz		
					Lieferungen und Leistungen	Inner- gemein- schaftliche Erwerbe	Insgesamt
				Anzahl	1000 Euro		
5	35	Vogelsbergkreis	63.99	5	681	•	•
5	35	Vogelsbergkreis	K	20	11 339	35	11 373
5	35	Vogelsbergkreis	64	3	10 175	17	10 191
5	35	Vogelsbergkreis	64.1	3	10 175	17	10 191
5	35	Vogelsbergkreis	64.11	—	—	—	—
5	35	Vogelsbergkreis	64.19	3	10 175	17	10 191
5	35	Vogelsbergkreis	64.19.1	—	—	—	—
5	35	Vogelsbergkreis	64.19.2	—	—	—	—
5	35	Vogelsbergkreis	64.19.3	3	10 175	17	10 191
5	35	Vogelsbergkreis	64.19.4	—	—	—	—
5	35	Vogelsbergkreis	64.19.5	—	—	—	—
5	35	Vogelsbergkreis	64.19.6	—	—	—	—
5	35	Vogelsbergkreis	64.2	—	—	—	—
5	35	Vogelsbergkreis	64.3	—	—	—	—
5	35	Vogelsbergkreis	64.9	—	—	—	—
5	35	Vogelsbergkreis	64.91	—	—	—	—
5	35	Vogelsbergkreis	64.92	—	—	—	—
5	35	Vogelsbergkreis	64.92.1	—	—	—	—
5	35	Vogelsbergkreis	64.92.2	—	—	—	—
5	35	Vogelsbergkreis	64.99	—	—	—	—
5	35	Vogelsbergkreis	64.99.1	—	—	—	—
5	35	Vogelsbergkreis	64.99.9	—	—	—	—
5	35	Vogelsbergkreis	65	—	—	—	—
5	35	Vogelsbergkreis	65.1	—	—	—	—
5	35	Vogelsbergkreis	65.11	—	—	—	—
5	35	Vogelsbergkreis	65.12	—	—	—	—
5	35	Vogelsbergkreis	65.12.1	—	—	—	—
5	35	Vogelsbergkreis	65.12.2	—	—	—	—
5	35	Vogelsbergkreis	65.2	—	—	—	—
5	35	Vogelsbergkreis	65.3	—	—	—	—
5	35	Vogelsbergkreis	66	17	1 164	18	1 182
5	35	Vogelsbergkreis	66.1	•	•	•	•
5	35	Vogelsbergkreis	66.11	—	—	—	—
5	35	Vogelsbergkreis	66.12	•	•	•	•
5	35	Vogelsbergkreis	66.19	•	•	•	•
5	35	Vogelsbergkreis	66.2	9	367	•	•
5	35	Vogelsbergkreis	66.21	—	—	—	—
5	35	Vogelsbergkreis	66.22	•	•	•	•
5	35	Vogelsbergkreis	66.29	•	•	•	•
5	35	Vogelsbergkreis	66.3	•	•	•	•
5	35	Vogelsbergkreis	L	270	67 366	1 853	69 219
5	35	Vogelsbergkreis	68	270	67 366	1 853	69 219
5	35	Vogelsbergkreis	68.1	4	537	•	•
5	35	Vogelsbergkreis	68.2	234	63 109	1 852	64 961
5	35	Vogelsbergkreis	68.3	32	3 721	•	•
5	35	Vogelsbergkreis	68.31	15	1 569	•	•
5	35	Vogelsbergkreis	68.32	17	2 152	•	•
5	35	Vogelsbergkreis	M	397	143 481	3 293	146 774
5	35	Vogelsbergkreis	69	91	24 117	•	•
5	35	Vogelsbergkreis	69.1	34	7 658	•	•
5	35	Vogelsbergkreis	69.10.1	15	5 350	•	•
5	35	Vogelsbergkreis	69.10.2	19	2 307	•	•
5	35	Vogelsbergkreis	69.10.3	—	—	—	—
5	35	Vogelsbergkreis	69.10.4	—	—	—	—
5	35	Vogelsbergkreis	69.10.9	—	—	—	—
5	35	Vogelsbergkreis	69.2	57	16 459	•	•
5	35	Vogelsbergkreis	69.20.1	3	642	•	•
5	35	Vogelsbergkreis	69.20.2	•	•	•	•
5	35	Vogelsbergkreis	69.20.3	39	14 655	•	•
5	35	Vogelsbergkreis	69.20.4	•	•	•	•
5	35	Vogelsbergkreis	70	78	65 418	3 200	68 617
5	35	Vogelsbergkreis	70.1	•	•	•	•
5	35	Vogelsbergkreis	70.10.1	•	•	•	•
5	35	Vogelsbergkreis	70.10.9	•	•	•	•
5	35	Vogelsbergkreis	70.2	•	•	•	•

6. Umsatzsteuerpflichtige und steuerbarer Umsatz 2017 in den kreisfreien Städten, Landkreisen und Regierungsbezirken nach wirtschaftlicher Gliederung

Regierungs- bezirk	Kreisfreie Städte / Landkreise	Name	WZ 2008	Steuer- pflichtige	Steuerbarer Umsatz		
					Lieferungen und Leistungen	Inner- gemein- schaftliche Erwerbe	Insgesamt
				Anzahl	1000 Euro		
5	35	Vogelsbergkreis	70.21	—	—	—	—
5	35	Vogelsbergkreis	70.22	•	•	•	•
5	35	Vogelsbergkreis	71	135	36 045	22	36 067
5	35	Vogelsbergkreis	71.1	•	•	•	•
5	35	Vogelsbergkreis	71.11	•	•	•	•
5	35	Vogelsbergkreis	71.11.1	25	8 718	0	8 718
5	35	Vogelsbergkreis	71.11.2	—	—	—	—
5	35	Vogelsbergkreis	71.11.3	•	•	•	•
5	35	Vogelsbergkreis	71.11.4	—	—	—	—
5	35	Vogelsbergkreis	71.12	100	25 527	22	25 548
5	35	Vogelsbergkreis	71.12.1	38	6 774	0	6 774
5	35	Vogelsbergkreis	71.12.2	33	14 102	21	14 123
5	35	Vogelsbergkreis	71.12.3	•	•	•	•
5	35	Vogelsbergkreis	71.12.9	•	•	•	•
5	35	Vogelsbergkreis	71.2	•	•	•	•
5	35	Vogelsbergkreis	72	7	3 568	34	3 603
5	35	Vogelsbergkreis	72.1	7	3 568	34	3 603
5	35	Vogelsbergkreis	72.11	•	•	•	•
5	35	Vogelsbergkreis	72.19	•	•	•	•
5	35	Vogelsbergkreis	72.2	—	—	—	—
5	35	Vogelsbergkreis	73	25	5 935	26	5 961
5	35	Vogelsbergkreis	73.1	25	5 935	26	5 961
5	35	Vogelsbergkreis	73.11	25	5 935	26	5 961
5	35	Vogelsbergkreis	73.12	—	—	—	—
5	35	Vogelsbergkreis	73.2	—	—	—	—
5	35	Vogelsbergkreis	74	38	2 906	11	2 917
5	35	Vogelsbergkreis	74.1	11	730	9	738
5	35	Vogelsbergkreis	74.10.1	—	—	—	—
5	35	Vogelsbergkreis	74.10.2	•	•	•	•
5	35	Vogelsbergkreis	74.10.3	•	•	•	•
5	35	Vogelsbergkreis	74.2	•	•	•	•
5	35	Vogelsbergkreis	74.20.1	•	•	•	•
5	35	Vogelsbergkreis	74.20.2	—	—	—	—
5	35	Vogelsbergkreis	74.3	•	•	•	•
5	35	Vogelsbergkreis	74.30.1	—	—	—	—
5	35	Vogelsbergkreis	74.30.2	•	•	•	•
5	35	Vogelsbergkreis	74.9	13	1 378	2	1 379
5	35	Vogelsbergkreis	75	23	5 493	•	•
5	35	Vogelsbergkreis	75.00.1	•	•	•	•
5	35	Vogelsbergkreis	75.00.9	•	•	•	•
5	35	Vogelsbergkreis	N	201	68 048	347	68 395
5	35	Vogelsbergkreis	77	39	11 448	243	11 690
5	35	Vogelsbergkreis	77.1	9	909	239	1 148
5	35	Vogelsbergkreis	77.11	6	460	•	•
5	35	Vogelsbergkreis	77.12	3	449	•	•
5	35	Vogelsbergkreis	77.2	5	1 238	•	•
5	35	Vogelsbergkreis	77.21	•	•	•	•
5	35	Vogelsbergkreis	77.22	—	—	—	—
5	35	Vogelsbergkreis	77.29	•	•	•	•
5	35	Vogelsbergkreis	77.3	25	9 302	•	•
5	35	Vogelsbergkreis	77.31	8	1 296	•	•
5	35	Vogelsbergkreis	77.32	6	4 643	•	•
5	35	Vogelsbergkreis	77.33	—	—	—	—
5	35	Vogelsbergkreis	77.34	—	—	—	—
5	35	Vogelsbergkreis	77.35	—	—	—	—
5	35	Vogelsbergkreis	77.39	11	3 363	•	•
5	35	Vogelsbergkreis	77.4	—	—	—	—
5	35	Vogelsbergkreis	78	•	•	•	•
5	35	Vogelsbergkreis	78.1	•	•	•	•
5	35	Vogelsbergkreis	78.2	—	—	—	—
5	35	Vogelsbergkreis	78.3	—	—	—	—
5	35	Vogelsbergkreis	79	15	4 897	•	•
5	35	Vogelsbergkreis	79.1	•	•	•	•
5	35	Vogelsbergkreis	79.11	•	•	•	•
5	35	Vogelsbergkreis	79.12	5	3 032	•	•

6. Umsatzsteuerpflichtige und steuerbarer Umsatz 2017 in den kreisfreien Städten, Landkreisen und Regierungsbezirken nach wirtschaftlicher Gliederung

Regierungs- bezirk	Kreisfreie Städte / Landkreise	Name	WZ 2008	Steuer- pflichtige	Steuerbarer Umsatz		
					Lieferungen und Leistungen	Inner- gemein- schaftliche Erwerbe	Insgesamt
				Anzahl	1000 Euro		
5	35	Vogelsbergkreis	79.9	•	•	•	•
5	35	Vogelsbergkreis	80	•	•	•	•
5	35	Vogelsbergkreis	80.1	•	•	•	•
5	35	Vogelsbergkreis	80.2	—	—	—	—
5	35	Vogelsbergkreis	80.3	—	—	—	—
5	35	Vogelsbergkreis	81	106	28 445	26	28 471
5	35	Vogelsbergkreis	81.1	25	3 426	•	•
5	35	Vogelsbergkreis	81.2	36	13 879	•	•
5	35	Vogelsbergkreis	81.21	9	8 810	•	•
5	35	Vogelsbergkreis	81.22	•	•	•	•
5	35	Vogelsbergkreis	81.22.1	23	4 081	•	•
5	35	Vogelsbergkreis	81.22.9	•	•	•	•
5	35	Vogelsbergkreis	81.29	•	•	•	•
5	35	Vogelsbergkreis	81.29.1	—	—	—	—
5	35	Vogelsbergkreis	81.29.2	—	—	—	—
5	35	Vogelsbergkreis	81.29.9	•	•	•	•
5	35	Vogelsbergkreis	81.3	45	11 141	25	11 166
5	35	Vogelsbergkreis	81.30.1	38	10 404	•	•
5	35	Vogelsbergkreis	81.30.9	7	737	•	•
5	35	Vogelsbergkreis	82	36	17 898	76	17 974
5	35	Vogelsbergkreis	82.1	11	589	2	590
5	35	Vogelsbergkreis	82.11	•	•	•	•
5	35	Vogelsbergkreis	82.19	•	•	•	•
5	35	Vogelsbergkreis	82.2	—	—	—	—
5	35	Vogelsbergkreis	82.3	5	1 370	2	1 372
5	35	Vogelsbergkreis	82.9	20	15 939	73	16 012
5	35	Vogelsbergkreis	82.91	•	•	•	•
5	35	Vogelsbergkreis	82.91.1	—	—	—	—
5	35	Vogelsbergkreis	82.91.2	•	•	•	•
5	35	Vogelsbergkreis	82.92	•	•	•	•
5	35	Vogelsbergkreis	82.99	•	•	•	•
5	35	Vogelsbergkreis	82.99.1	—	—	—	—
5	35	Vogelsbergkreis	82.99.9	•	•	•	•
5	35	Vogelsbergkreis	O	—	—	—	—
5	35	Vogelsbergkreis	P	56	8 202	183	8 385
5	35	Vogelsbergkreis	85	56	8 202	183	8 385
5	35	Vogelsbergkreis	85.1	—	—	—	—
5	35	Vogelsbergkreis	85.2	—	—	—	—
5	35	Vogelsbergkreis	85.3	•	•	•	•
5	35	Vogelsbergkreis	85.31	—	—	—	—
5	35	Vogelsbergkreis	85.32	•	•	•	•
5	35	Vogelsbergkreis	85.4	•	•	•	•
5	35	Vogelsbergkreis	85.41	•	•	•	•
5	35	Vogelsbergkreis	85.42	—	—	—	—
5	35	Vogelsbergkreis	85.42.1	—	—	—	—
5	35	Vogelsbergkreis	85.42.2	—	—	—	—
5	35	Vogelsbergkreis	85.42.3	—	—	—	—
5	35	Vogelsbergkreis	85.42.4	—	—	—	—
5	35	Vogelsbergkreis	85.5	•	•	•	•
5	35	Vogelsbergkreis	85.51	•	•	•	•
5	35	Vogelsbergkreis	85.52	•	•	•	•
5	35	Vogelsbergkreis	85.53	22	3 959	•	•
5	35	Vogelsbergkreis	85.59	20	3 166	183	3 349
5	35	Vogelsbergkreis	85.59.1	—	—	—	—
5	35	Vogelsbergkreis	85.59.2	13	1 370	1	1 371
5	35	Vogelsbergkreis	85.59.9	7	1 796	182	1 978
5	35	Vogelsbergkreis	85.6	—	—	—	—
5	35	Vogelsbergkreis	Q	54	116 336	134	116 470
5	35	Vogelsbergkreis	86	37	14 462	109	14 571
5	35	Vogelsbergkreis	86.1	•	•	•	•
5	35	Vogelsbergkreis	86.10.1	•	•	•	•
5	35	Vogelsbergkreis	86.10.2	—	—	—	—
5	35	Vogelsbergkreis	86.10.3	•	•	•	•
5	35	Vogelsbergkreis	86.2	11	8 112	•	•
5	35	Vogelsbergkreis	86.21	•	•	•	•

6. Umsatzsteuerpflichtige und steuerbarer Umsatz 2017 in den kreisfreien Städten, Landkreisen und Regierungsbezirken nach wirtschaftlicher Gliederung

Regierungs- bezirk	Kreisfreie Städte / Landkreise	Name	WZ 2008	Steuer- pflichtige	Steuerbarer Umsatz		
					Lieferungen und Leistungen	Inner- gemein- schaftliche Erwerbe	Insgesamt
				Anzahl	1000 Euro		
5	35	Vogelsbergkreis	86.22
5	35	Vogelsbergkreis	86.23	5	3 974	.	.
5	35	Vogelsbergkreis	86.9
5	35	Vogelsbergkreis	86.90.1
5	35	Vogelsbergkreis	86.90.2	7	1 188	.	.
5	35	Vogelsbergkreis	86.90.3
5	35	Vogelsbergkreis	86.90.9	13	745	.	.
5	35	Vogelsbergkreis	87
5	35	Vogelsbergkreis	87.1
5	35	Vogelsbergkreis	87.2	—	—	—	—
5	35	Vogelsbergkreis	87.3	—	—	—	—
5	35	Vogelsbergkreis	87.9	—	—	—	—
5	35	Vogelsbergkreis	88
5	35	Vogelsbergkreis	88.1	3	316	.	.
5	35	Vogelsbergkreis	88.10.1	3	316	.	.
5	35	Vogelsbergkreis	88.10.2	—	—	—	—
5	35	Vogelsbergkreis	88.9
5	35	Vogelsbergkreis	88.91	—	—	—	—
5	35	Vogelsbergkreis	88.99
5	35	Vogelsbergkreis	R
5	35	Vogelsbergkreis	90
5	35	Vogelsbergkreis	90.01
5	35	Vogelsbergkreis	90.01.1
5	35	Vogelsbergkreis	90.01.2
5	35	Vogelsbergkreis	90.01.3	—	—	—	—
5	35	Vogelsbergkreis	90.01.4	—	—	—	—
5	35	Vogelsbergkreis	90.02	—	—	—	—
5	35	Vogelsbergkreis	90.03	20	1 166	0	1 166
5	35	Vogelsbergkreis	90.03.1
5	35	Vogelsbergkreis	90.03.2	6	515	0	515
5	35	Vogelsbergkreis	90.03.3
5	35	Vogelsbergkreis	90.03.4
5	35	Vogelsbergkreis	90.03.5	6	280	0	280
5	35	Vogelsbergkreis	90.04
5	35	Vogelsbergkreis	90.04.1
5	35	Vogelsbergkreis	90.04.2	—	—	—	—
5	35	Vogelsbergkreis	90.04.3	—	—	—	—
5	35	Vogelsbergkreis	91	—	—	—	—
5	35	Vogelsbergkreis	91.01	—	—	—	—
5	35	Vogelsbergkreis	91.02	—	—	—	—
5	35	Vogelsbergkreis	91.03	—	—	—	—
5	35	Vogelsbergkreis	91.04	—	—	—	—
5	35	Vogelsbergkreis	92	9	3 084	0	3 085
5	35	Vogelsbergkreis	92.00.1	5	2 277	0	2 277
5	35	Vogelsbergkreis	92.00.2
5	35	Vogelsbergkreis	92.00.3
5	35	Vogelsbergkreis	93	56	11 765	30	11 795
5	35	Vogelsbergkreis	93.1	41	6 192	7	6 200
5	35	Vogelsbergkreis	93.11	9	2 919	6	2 925
5	35	Vogelsbergkreis	93.12
5	35	Vogelsbergkreis	93.13	7	1 441	1	1 442
5	35	Vogelsbergkreis	93.19
5	35	Vogelsbergkreis	93.2	15	5 573	23	5 595
5	35	Vogelsbergkreis	93.21
5	35	Vogelsbergkreis	93.29
5	35	Vogelsbergkreis	S	189	57 599	1 339	58 938
5	35	Vogelsbergkreis	94	12	7 381	79	7 460
5	35	Vogelsbergkreis	94.1
5	35	Vogelsbergkreis	94.11
5	35	Vogelsbergkreis	94.12
5	35	Vogelsbergkreis	94.2	—	—	—	—
5	35	Vogelsbergkreis	94.9
5	35	Vogelsbergkreis	94.91	—	—	—	—
5	35	Vogelsbergkreis	94.92
5	35	Vogelsbergkreis	94.99

6. Umsatzsteuerpflichtige und steuerbarer Umsatz 2017 in den kreisfreien Städten, Landkreisen und Regierungsbezirken nach wirtschaftlicher Gliederung

Regierungs- bezirk	Kreisfreie Städte / Landkreise	Name	WZ 2008	Steuer- pflichtige	Steuerbarer Umsatz		
					Lieferungen und Leistungen	Inner- gemein- schaftliche Erwerbe	Insgesamt
				Anzahl	1000 Euro		
5	35	Vogelsbergkreis	94.99.1	•	•	•	•
5	35	Vogelsbergkreis	94.99.2	—	—	—	—
5	35	Vogelsbergkreis	94.99.3	•	•	•	•
5	35	Vogelsbergkreis	94.99.4	—	—	—	—
5	35	Vogelsbergkreis	94.99.9	•	•	•	•
5	35	Vogelsbergkreis	95	16	1 872	2	1 874
5	35	Vogelsbergkreis	95.1	3	527	•	•
5	35	Vogelsbergkreis	95.11	3	527	•	•
5	35	Vogelsbergkreis	95.12	—	—	—	—
5	35	Vogelsbergkreis	95.2	13	1 345	•	•
5	35	Vogelsbergkreis	95.21	•	•	•	•
5	35	Vogelsbergkreis	95.22	—	—	—	—
5	35	Vogelsbergkreis	95.23	•	•	•	•
5	35	Vogelsbergkreis	95.24	5	433	•	•
5	35	Vogelsbergkreis	95.25	—	—	—	—
5	35	Vogelsbergkreis	95.29	4	292	•	•
5	35	Vogelsbergkreis	96	161	48 346	1 258	49 604
5	35	Vogelsbergkreis	96.01	5	33 043	960	34 004
5	35	Vogelsbergkreis	96.02	78	7 692	9	7 701
5	35	Vogelsbergkreis	96.02.1	59	5 887	4	5 891
5	35	Vogelsbergkreis	96.02.2	19	1 805	5	1 810
5	35	Vogelsbergkreis	96.03	•	•	•	•
5	35	Vogelsbergkreis	96.03.1	•	•	•	•
5	35	Vogelsbergkreis	96.03.2	—	—	—	—
5	35	Vogelsbergkreis	96.04	•	•	•	•
5	35	Vogelsbergkreis	96.09	68	5 920	262	6 182
5		Regierungsbezirk Gießen	A - S	37 349	45 540 371	3 257 920	48 798 291
5		Regierungsbezirk Gießen	A	1 073	286 826	3 510	290 336
5		Regierungsbezirk Gießen	01	946	239 440	3 234	242 674
5		Regierungsbezirk Gießen	01.1	258	61 861	479	62 339
5		Regierungsbezirk Gießen	01.11	248	58 644	459	59 104
5		Regierungsbezirk Gießen	01.12	—	—	—	—
5		Regierungsbezirk Gießen	01.13	6	2 382	14	2 396
5		Regierungsbezirk Gießen	01.13.1	•	•	•	•
5		Regierungsbezirk Gießen	01.13.2	•	•	•	•
5		Regierungsbezirk Gießen	01.14	—	—	—	—
5		Regierungsbezirk Gießen	01.15	—	—	—	—
5		Regierungsbezirk Gießen	01.16	—	—	—	—
5		Regierungsbezirk Gießen	01.19	4	834	6	840
5		Regierungsbezirk Gießen	01.19.1	•	•	•	•
5		Regierungsbezirk Gießen	01.19.2	•	•	•	•
5		Regierungsbezirk Gießen	01.19.9	—	—	—	—
5		Regierungsbezirk Gießen	01.2	•	•	•	•
5		Regierungsbezirk Gießen	01.21	•	•	•	•
5		Regierungsbezirk Gießen	01.22	—	—	—	—
5		Regierungsbezirk Gießen	01.23	—	—	—	—
5		Regierungsbezirk Gießen	01.24	•	•	•	•
5		Regierungsbezirk Gießen	01.25	•	•	•	•
5		Regierungsbezirk Gießen	01.25.1	•	•	•	•
5		Regierungsbezirk Gießen	01.25.9	•	•	•	•
5		Regierungsbezirk Gießen	01.26	—	—	—	—
5		Regierungsbezirk Gießen	01.27	—	—	—	—
5		Regierungsbezirk Gießen	01.28	•	•	•	•
5		Regierungsbezirk Gießen	01.29	•	•	•	•
5		Regierungsbezirk Gießen	01.3	22	7 878	245	8 123
5		Regierungsbezirk Gießen	01.30.1	12	3 174	124	3 298
5		Regierungsbezirk Gießen	01.30.2	10	4 705	120	4 825
5		Regierungsbezirk Gießen	01.4	87	26 415	625	27 039
5		Regierungsbezirk Gießen	01.41	17	8 767	3	8 770
5		Regierungsbezirk Gießen	01.42	6	1 207	•	•
5		Regierungsbezirk Gießen	01.43	30	4 674	609	5 283
5		Regierungsbezirk Gießen	01.44	—	—	—	—
5		Regierungsbezirk Gießen	01.45	9	656	•	•
5		Regierungsbezirk Gießen	01.46	9	5 772	0	5 772
5		Regierungsbezirk Gießen	01.47	7	4 954	10	4 964

6. Umsatzsteuerpflichtige und steuerbarer Umsatz 2017 in den kreisfreien Städten, Landkreisen und Regierungsbezirken nach wirtschaftlicher Gliederung

Regierungs- bezirk	Kreisfreie Städte / Landkreise	Name	WZ 2008	Steuer- pflichtige	Steuerbarer Umsatz		
					Lieferungen und Leistungen	Inner- gemein- schaftliche Erwerbe	Insgesamt
				Anzahl	1000 Euro		
5		Regierungsbezirk Gießen	01.49	9	385	1	386
5		Regierungsbezirk Gießen	01.5	478	100 223	758	100 982
5		Regierungsbezirk Gießen	01.6	93	42 514	1 123	43 637
5		Regierungsbezirk Gießen	01.61	38	13 140	452	13 592
5		Regierungsbezirk Gießen	01.62	45	26 795	652	27 447
5		Regierungsbezirk Gießen	01.63	3	480	.	.
5		Regierungsbezirk Gießen	01.64	7	2 099	.	.
5		Regierungsbezirk Gießen	01.7
5		Regierungsbezirk Gießen	02	121	46 772	218	46 991
5		Regierungsbezirk Gießen	02.1	19	22 636	164	22 801
5		Regierungsbezirk Gießen	02.2	31	5 517	41	5 557
5		Regierungsbezirk Gießen	02.3	—	—	—	—
5		Regierungsbezirk Gießen	02.4	71	18 619	14	18 633
5		Regierungsbezirk Gießen	03	6	614	58	672
5		Regierungsbezirk Gießen	03.1
5		Regierungsbezirk Gießen	03.11	—	—	—	—
5		Regierungsbezirk Gießen	03.12
5		Regierungsbezirk Gießen	03.2
5		Regierungsbezirk Gießen	03.21	—	—	—	—
5		Regierungsbezirk Gießen	03.22
5		Regierungsbezirk Gießen	B
5		Regierungsbezirk Gießen	05	—	—	—	—
5		Regierungsbezirk Gießen	05.1	—	—	—	—
5		Regierungsbezirk Gießen	05.2	—	—	—	—
5		Regierungsbezirk Gießen	06	—	—	—	—
5		Regierungsbezirk Gießen	06.1	—	—	—	—
5		Regierungsbezirk Gießen	06.2	—	—	—	—
5		Regierungsbezirk Gießen	07	—	—	—	—
5		Regierungsbezirk Gießen	07.1	—	—	—	—
5		Regierungsbezirk Gießen	07.2	—	—	—	—
5		Regierungsbezirk Gießen	07.21	—	—	—	—
5		Regierungsbezirk Gießen	07.29	—	—	—	—
5		Regierungsbezirk Gießen	08
5		Regierungsbezirk Gießen	08.1	25	98 412	672	99 085
5		Regierungsbezirk Gießen	08.11	13	41 499	9	41 508
5		Regierungsbezirk Gießen	08.12	12	56 913	663	57 576
5		Regierungsbezirk Gießen	08.9
5		Regierungsbezirk Gießen	08.91	—	—	—	—
5		Regierungsbezirk Gießen	08.92	—	—	—	—
5		Regierungsbezirk Gießen	08.93	—	—	—	—
5		Regierungsbezirk Gießen	08.99
5		Regierungsbezirk Gießen	09	—	—	—	—
5		Regierungsbezirk Gießen	09.1	—	—	—	—
5		Regierungsbezirk Gießen	09.9	—	—	—	—
5		Regierungsbezirk Gießen	C	3 482	18 136 360	1 539 276	19 675 636
5		Regierungsbezirk Gießen	10	442	629 951	63 585	693 536
5		Regierungsbezirk Gießen	10.1	218	188 256	6 096	194 352
5		Regierungsbezirk Gießen	10.11
5		Regierungsbezirk Gießen	10.12
5		Regierungsbezirk Gießen	10.13
5		Regierungsbezirk Gießen	10.2
5		Regierungsbezirk Gießen	10.3
5		Regierungsbezirk Gießen	10.31	—	—	—	—
5		Regierungsbezirk Gießen	10.32	4	830	.	.
5		Regierungsbezirk Gießen	10.39
5		Regierungsbezirk Gießen	10.4
5		Regierungsbezirk Gießen	10.41
5		Regierungsbezirk Gießen	10.42	—	—	—	—
5		Regierungsbezirk Gießen	10.5
5		Regierungsbezirk Gießen	10.51
5		Regierungsbezirk Gießen	10.52	—	—	—	—
5		Regierungsbezirk Gießen	10.6	7	11 383	.	.
5		Regierungsbezirk Gießen	10.61	7	11 383	.	.
5		Regierungsbezirk Gießen	10.62	—	—	—	—
5		Regierungsbezirk Gießen	10.7	175	218 586	238	218 824

6. Umsatzsteuerpflichtige und steuerbarer Umsatz 2017 in den kreisfreien Städten, Landkreisen und Regierungsbezirken nach wirtschaftlicher Gliederung

Regierungs- bezirk	Kreisfreie Städte / Landkreise	Name	WZ 2008	Steuer- pflichtige	Steuerbarer Umsatz		
					Lieferungen und Leistungen	Inner- gemein- schaftliche Erwerbe	Insgesamt
				Anzahl	1000 Euro		
5		Regierungsbezirk Gießen	10.71	•	•	•	•
5		Regierungsbezirk Gießen	10.72	•	•	•	•
5		Regierungsbezirk Gießen	10.73	•	•	•	•
5		Regierungsbezirk Gießen	10.8	•	•	•	•
5		Regierungsbezirk Gießen	10.81	—	—	—	—
5		Regierungsbezirk Gießen	10.82	3	409	•	•
5		Regierungsbezirk Gießen	10.83	4	567	3	569
5		Regierungsbezirk Gießen	10.84	—	—	—	—
5		Regierungsbezirk Gießen	10.85	•	•	•	•
5		Regierungsbezirk Gießen	10.86	•	•	•	•
5		Regierungsbezirk Gießen	10.89	6	8 884	873	9 757
5		Regierungsbezirk Gießen	10.9	•	•	•	•
5		Regierungsbezirk Gießen	10.91	3	2 113	1	2 114
5		Regierungsbezirk Gießen	10.92	•	•	•	•
5		Regierungsbezirk Gießen	11	21	31 348	917	32 265
5		Regierungsbezirk Gießen	11.01	•	•	•	•
5		Regierungsbezirk Gießen	11.02	•	•	•	•
5		Regierungsbezirk Gießen	11.03	•	•	•	•
5		Regierungsbezirk Gießen	11.04	—	—	—	—
5		Regierungsbezirk Gießen	11.05	•	•	•	•
5		Regierungsbezirk Gießen	11.06	—	—	—	—
5		Regierungsbezirk Gießen	11.07	•	•	•	•
5		Regierungsbezirk Gießen	12	•	•	•	•
5		Regierungsbezirk Gießen	13	56	149 663	25 340	175 003
5		Regierungsbezirk Gießen	13.1	4	220	57	277
5		Regierungsbezirk Gießen	13.2	3	6 171	1 079	7 250
5		Regierungsbezirk Gießen	13.3	16	5 754	182	5 936
5		Regierungsbezirk Gießen	13.9	33	137 518	24 022	161 540
5		Regierungsbezirk Gießen	13.91	•	•	•	•
5		Regierungsbezirk Gießen	13.92	18	85 863	15 331	101 194
5		Regierungsbezirk Gießen	13.93	•	•	•	•
5		Regierungsbezirk Gießen	13.94	•	•	•	•
5		Regierungsbezirk Gießen	13.95	—	—	—	—
5		Regierungsbezirk Gießen	13.96	5	8 888	4 176	13 065
5		Regierungsbezirk Gießen	13.99	•	•	•	•
5		Regierungsbezirk Gießen	14	39	63 603	5 730	69 333
5		Regierungsbezirk Gießen	14.1	32	61 909	5 330	67 239
5		Regierungsbezirk Gießen	14.11	—	—	—	—
5		Regierungsbezirk Gießen	14.12	•	•	•	•
5		Regierungsbezirk Gießen	14.13	18	9 624	1 171	10 795
5		Regierungsbezirk Gießen	14.14	•	•	•	•
5		Regierungsbezirk Gießen	14.19	•	•	•	•
5		Regierungsbezirk Gießen	14.2	3	117	2	118
5		Regierungsbezirk Gießen	14.3	4	1 577	398	1 976
5		Regierungsbezirk Gießen	14.31	•	•	•	•
5		Regierungsbezirk Gießen	14.39	•	•	•	•
5		Regierungsbezirk Gießen	15	14	20 585	321	20 906
5		Regierungsbezirk Gießen	15.1	•	•	•	•
5		Regierungsbezirk Gießen	15.11	•	•	•	•
5		Regierungsbezirk Gießen	15.12	•	•	•	•
5		Regierungsbezirk Gießen	15.2	•	•	•	•
5		Regierungsbezirk Gießen	16	280	257 268	15 828	273 096
5		Regierungsbezirk Gießen	16.1	52	123 083	6 463	129 546
5		Regierungsbezirk Gießen	16.2	228	134 184	9 365	143 549
5		Regierungsbezirk Gießen	16.21	•	•	•	•
5		Regierungsbezirk Gießen	16.22	—	—	—	—
5		Regierungsbezirk Gießen	16.23	174	85 095	5 329	90 424
5		Regierungsbezirk Gießen	16.24	12	20 938	1 858	22 796
5		Regierungsbezirk Gießen	16.29	•	•	•	•
5		Regierungsbezirk Gießen	17	31	389 978	36 766	426 745
5		Regierungsbezirk Gießen	17.1	•	•	•	•
5		Regierungsbezirk Gießen	17.11	•	•	•	•
5		Regierungsbezirk Gießen	17.12	•	•	•	•
5		Regierungsbezirk Gießen	17.2	•	•	•	•
5		Regierungsbezirk Gießen	17.21	14	276 961	27 298	304 259

6. Umsatzsteuerpflichtige und steuerbarer Umsatz 2017 in den kreisfreien Städten, Landkreisen und Regierungsbezirken nach wirtschaftlicher Gliederung

Regierungs- bezirk	Kreisfreie Städte / Landkreise	Name	WZ 2008	Steuer- pflichtige	Steuerbarer Umsatz		
					Lieferungen und Leistungen	Inner- gemein- schaftliche Erwerbe	Insgesamt
				Anzahl	1000 Euro		
5		Regierungsbezirk Gießen	17.22	—	—	—	—
5		Regierungsbezirk Gießen	17.23	•	•	•	•
5		Regierungsbezirk Gießen	17.24	•	•	•	•
5		Regierungsbezirk Gießen	17.29	•	•	•	•
5		Regierungsbezirk Gießen	18	131	209 275	6 457	215 733
5		Regierungsbezirk Gießen	18.1	126	207 914	6 430	214 344
5		Regierungsbezirk Gießen	18.11	9	60 630	674	61 303
5		Regierungsbezirk Gießen	18.12	84	137 838	5 677	143 515
5		Regierungsbezirk Gießen	18.13	23	4 900	25	4 925
5		Regierungsbezirk Gießen	18.14	10	4 546	54	4 601
5		Regierungsbezirk Gießen	18.2	5	1 361	27	1 388
5		Regierungsbezirk Gießen	19	—	—	—	—
5		Regierungsbezirk Gießen	19.1	—	—	—	—
5		Regierungsbezirk Gießen	19.2	—	—	—	—
5		Regierungsbezirk Gießen	20	58	389 663	43 858	433 520
5		Regierungsbezirk Gießen	20.1	14	100 901	12 643	113 544
5		Regierungsbezirk Gießen	20.11	•	•	•	•
5		Regierungsbezirk Gießen	20.12	•	•	•	•
5		Regierungsbezirk Gießen	20.13	—	—	—	—
5		Regierungsbezirk Gießen	20.14	•	•	•	•
5		Regierungsbezirk Gießen	20.15	—	—	—	—
5		Regierungsbezirk Gießen	20.16	7	93 175	12 046	105 221
5		Regierungsbezirk Gießen	20.17	•	•	•	•
5		Regierungsbezirk Gießen	20.2	•	•	•	•
5		Regierungsbezirk Gießen	20.3	10	150 309	18 421	168 731
5		Regierungsbezirk Gießen	20.4	•	•	•	•
5		Regierungsbezirk Gießen	20.41	11	7 311	2 177	9 488
5		Regierungsbezirk Gießen	20.42	•	•	•	•
5		Regierungsbezirk Gießen	20.5	12	117 004	10 392	127 396
5		Regierungsbezirk Gießen	20.51	•	•	•	•
5		Regierungsbezirk Gießen	20.52	•	•	•	•
5		Regierungsbezirk Gießen	20.53	•	•	•	•
5		Regierungsbezirk Gießen	20.59	•	•	•	•
5		Regierungsbezirk Gießen	20.6	—	—	—	—
5		Regierungsbezirk Gießen	21	•	•	•	•
5		Regierungsbezirk Gießen	21.1	•	•	•	•
5		Regierungsbezirk Gießen	21.2	13	94 569	6 348	100 917
5		Regierungsbezirk Gießen	22	108	698 863	71 098	769 961
5		Regierungsbezirk Gießen	22.1	•	•	•	•
5		Regierungsbezirk Gießen	22.11	•	•	•	•
5		Regierungsbezirk Gießen	22.19	7	71 204	3 811	75 015
5		Regierungsbezirk Gießen	22.2	•	•	•	•
5		Regierungsbezirk Gießen	22.21	21	115 212	31 180	146 392
5		Regierungsbezirk Gießen	22.22	•	•	•	•
5		Regierungsbezirk Gießen	22.23	25	147 816	7 668	155 484
5		Regierungsbezirk Gießen	22.29	39	327 235	22 508	349 744
5		Regierungsbezirk Gießen	23	198	502 559	52 239	554 798
5		Regierungsbezirk Gießen	23.1	16	27 475	1 760	29 236
5		Regierungsbezirk Gießen	23.11	•	•	•	•
5		Regierungsbezirk Gießen	23.12	•	•	•	•
5		Regierungsbezirk Gießen	23.13	•	•	•	•
5		Regierungsbezirk Gießen	23.14	•	•	•	•
5		Regierungsbezirk Gießen	23.19	•	•	•	•
5		Regierungsbezirk Gießen	23.2	•	•	•	•
5		Regierungsbezirk Gießen	23.3	10	66 526	7 351	73 877
5		Regierungsbezirk Gießen	23.31	•	•	•	•
5		Regierungsbezirk Gießen	23.32	•	•	•	•
5		Regierungsbezirk Gießen	23.4	18	20 760	751	21 511
5		Regierungsbezirk Gießen	23.41	9	5 335	448	5 782
5		Regierungsbezirk Gießen	23.42	•	•	•	•
5		Regierungsbezirk Gießen	23.43	—	—	—	—
5		Regierungsbezirk Gießen	23.44	—	—	—	—
5		Regierungsbezirk Gießen	23.49	•	•	•	•
5		Regierungsbezirk Gießen	23.5	•	•	•	•
5		Regierungsbezirk Gießen	23.51	•	•	•	•

6. Umsatzsteuerpflichtige und steuerbarer Umsatz 2017 in den kreisfreien Städten, Landkreisen und Regierungsbezirken nach wirtschaftlicher Gliederung

Regierungs- bezirk	Kreisfreie Städte / Landkreise	Name	WZ 2008	Steuer- pflichtige	Steuerbarer Umsatz		
					Lieferungen und Leistungen	Inner- gemein- schaftliche Erwerbe	Insgesamt
				Anzahl	1000 Euro		
5		Regierungsbezirk Gießen	23.52	—	—	—	—
5		Regierungsbezirk Gießen	23.6	43	170 377	1 083	171 460
5		Regierungsbezirk Gießen	23.61	29	144 365	800	145 165
5		Regierungsbezirk Gießen	23.62	—	—	—	—
5		Regierungsbezirk Gießen	23.63	4	11 075	•	•
5		Regierungsbezirk Gießen	23.64	4	701	•	•
5		Regierungsbezirk Gießen	23.65	—	—	—	—
5		Regierungsbezirk Gießen	23.69	6	14 236	279	14 515
5		Regierungsbezirk Gießen	23.7	92	39 024	1 378	40 402
5		Regierungsbezirk Gießen	23.9	•	•	•	•
5		Regierungsbezirk Gießen	23.91	7	138 691	32 775	171 466
5		Regierungsbezirk Gießen	23.99	•	•	•	•
5		Regierungsbezirk Gießen	24	69	951 085	30 967	982 053
5		Regierungsbezirk Gießen	24.1	•	•	•	•
5		Regierungsbezirk Gießen	24.2	7	24 572	1 235	25 808
5		Regierungsbezirk Gießen	24.3	•	•	•	•
5		Regierungsbezirk Gießen	24.31	—	—	—	—
5		Regierungsbezirk Gießen	24.32	—	—	—	—
5		Regierungsbezirk Gießen	24.33	—	—	—	—
5		Regierungsbezirk Gießen	24.34	•	•	•	•
5		Regierungsbezirk Gießen	24.4	17	14 603	1 283	15 885
5		Regierungsbezirk Gießen	24.41	•	•	•	•
5		Regierungsbezirk Gießen	24.42	•	•	•	•
5		Regierungsbezirk Gießen	24.43	•	•	•	•
5		Regierungsbezirk Gießen	24.44	—	—	—	—
5		Regierungsbezirk Gießen	24.45	•	•	•	•
5		Regierungsbezirk Gießen	24.46	—	—	—	—
5		Regierungsbezirk Gießen	24.5	22	890 546	28 168	918 714
5		Regierungsbezirk Gießen	24.51	•	•	•	•
5		Regierungsbezirk Gießen	24.52	—	—	—	—
5		Regierungsbezirk Gießen	24.53	•	•	•	•
5		Regierungsbezirk Gießen	24.54	•	•	•	•
5		Regierungsbezirk Gießen	25	730	3 329 419	340 365	3 669 784
5		Regierungsbezirk Gießen	25.1	142	373 125	29 936	403 061
5		Regierungsbezirk Gießen	25.11	82	251 852	21 393	273 246
5		Regierungsbezirk Gießen	25.12	60	121 273	8 543	129 815
5		Regierungsbezirk Gießen	25.2	•	•	•	•
5		Regierungsbezirk Gießen	25.21	•	•	•	•
5		Regierungsbezirk Gießen	25.29	8	44 743	18 618	63 360
5		Regierungsbezirk Gießen	25.3	•	•	•	•
5		Regierungsbezirk Gießen	25.4	•	•	•	•
5		Regierungsbezirk Gießen	25.5	33	624 934	72 132	697 066
5		Regierungsbezirk Gießen	25.6	385	483 647	14 116	497 763
5		Regierungsbezirk Gießen	25.61	63	163 312	4 362	167 674
5		Regierungsbezirk Gießen	25.62	322	320 335	9 753	330 088
5		Regierungsbezirk Gießen	25.7	•	•	•	•
5		Regierungsbezirk Gießen	25.71	•	•	•	•
5		Regierungsbezirk Gießen	25.72	•	•	•	•
5		Regierungsbezirk Gießen	25.73	59	241 066	10 955	252 022
5		Regierungsbezirk Gießen	25.73.1	•	•	•	•
5		Regierungsbezirk Gießen	25.73.2	•	•	•	•
5		Regierungsbezirk Gießen	25.73.3	•	•	•	•
5		Regierungsbezirk Gießen	25.73.4	—	—	—	—
5		Regierungsbezirk Gießen	25.73.5	16	121 083	2 635	123 718
5		Regierungsbezirk Gießen	25.9	84	1 353 236	127 529	1 480 764
5		Regierungsbezirk Gießen	25.91	•	•	•	•
5		Regierungsbezirk Gießen	25.92	•	•	•	•
5		Regierungsbezirk Gießen	25.93	•	•	•	•
5		Regierungsbezirk Gießen	25.94	•	•	•	•
5		Regierungsbezirk Gießen	25.99	65	456 839	68 235	525 074
5		Regierungsbezirk Gießen	26	251	1 696 168	154 031	1 850 200
5		Regierungsbezirk Gießen	26.1	40	106 555	8 733	115 287
5		Regierungsbezirk Gießen	26.11	•	•	•	•
5		Regierungsbezirk Gießen	26.11.1	•	•	•	•
5		Regierungsbezirk Gießen	26.11.9	31	97 270	7 990	105 260

6. Umsatzsteuerpflichtige und steuerbarer Umsatz 2017 in den kreisfreien Städten, Landkreisen und Regierungsbezirken nach wirtschaftlicher Gliederung

Regierungs- bezirk	Kreisfreie Städte / Landkreise	Name	WZ 2008	Steuer- pflichtige	Steuerbarer Umsatz		
					Lieferungen und Leistungen	Inner- gemein- schaftliche Erwerbe	Insgesamt
				Anzahl	1000 Euro		
5		Regierungsbezirk Gießen	26.12	•	•	•	•
5		Regierungsbezirk Gießen	26.2	50	44 642	4 725	49 367
5		Regierungsbezirk Gießen	26.3	28	17 673	227	17 899
5		Regierungsbezirk Gießen	26.4	6	6 115	85	6 200
5		Regierungsbezirk Gießen	26.5	•	•	•	•
5		Regierungsbezirk Gießen	26.51	•	•	•	•
5		Regierungsbezirk Gießen	26.51.1	69	496 714	41 033	537 747
5		Regierungsbezirk Gießen	26.51.2	•	•	•	•
5		Regierungsbezirk Gießen	26.51.3	•	•	•	•
5		Regierungsbezirk Gießen	26.52	•	•	•	•
5		Regierungsbezirk Gießen	26.6	•	•	•	•
5		Regierungsbezirk Gießen	26.7	46	971 928	98 361	1 070 288
5		Regierungsbezirk Gießen	26.8	•	•	•	•
5		Regierungsbezirk Gießen	27	141	2 113 866	244 273	2 358 140
5		Regierungsbezirk Gießen	27.1	43	306 736	8 495	315 231
5		Regierungsbezirk Gießen	27.11	•	•	•	•
5		Regierungsbezirk Gießen	27.12	•	•	•	•
5		Regierungsbezirk Gießen	27.2	•	•	•	•
5		Regierungsbezirk Gießen	27.3	•	•	•	•
5		Regierungsbezirk Gießen	27.31	•	•	•	•
5		Regierungsbezirk Gießen	27.32	•	•	•	•
5		Regierungsbezirk Gießen	27.33	•	•	•	•
5		Regierungsbezirk Gießen	27.4	•	•	•	•
5		Regierungsbezirk Gießen	27.5	•	•	•	•
5		Regierungsbezirk Gießen	27.51	•	•	•	•
5		Regierungsbezirk Gießen	27.52	—	—	—	—
5		Regierungsbezirk Gießen	27.9	38	476 799	45 286	522 085
5		Regierungsbezirk Gießen	28	338	2 622 492	190 686	2 813 177
5		Regierungsbezirk Gießen	28.1	49	592 985	52 254	645 239
5		Regierungsbezirk Gießen	28.11	•	•	•	•
5		Regierungsbezirk Gießen	28.12	•	•	•	•
5		Regierungsbezirk Gießen	28.13	15	272 143	26 891	299 033
5		Regierungsbezirk Gießen	28.14	7	143 905	21 081	164 986
5		Regierungsbezirk Gießen	28.15	•	•	•	•
5		Regierungsbezirk Gießen	28.2	133	574 262	33 964	608 226
5		Regierungsbezirk Gießen	28.21	•	•	•	•
5		Regierungsbezirk Gießen	28.21.1	•	•	•	•
5		Regierungsbezirk Gießen	28.21.9	•	•	•	•
5		Regierungsbezirk Gießen	28.22	•	•	•	•
5		Regierungsbezirk Gießen	28.23	6	24 046	2 746	26 792
5		Regierungsbezirk Gießen	28.24	25	109 028	7 198	116 226
5		Regierungsbezirk Gießen	28.25	33	114 602	7 370	121 973
5		Regierungsbezirk Gießen	28.29	48	234 718	4 313	239 031
5		Regierungsbezirk Gießen	28.3	•	•	•	•
5		Regierungsbezirk Gießen	28.4	•	•	•	•
5		Regierungsbezirk Gießen	28.41	21	271 088	36 321	307 409
5		Regierungsbezirk Gießen	28.49	•	•	•	•
5		Regierungsbezirk Gießen	28.9	113	1 128 205	67 050	1 195 255
5		Regierungsbezirk Gießen	28.91	3	1 552	•	•
5		Regierungsbezirk Gießen	28.92	•	•	•	•
5		Regierungsbezirk Gießen	28.92.1	—	—	—	—
5		Regierungsbezirk Gießen	28.92.2	•	•	•	•
5		Regierungsbezirk Gießen	28.93	18	239 419	7 834	247 253
5		Regierungsbezirk Gießen	28.94	5	18 329	272	18 602
5		Regierungsbezirk Gießen	28.95	3	19 033	61	19 094
5		Regierungsbezirk Gießen	28.96	•	•	•	•
5		Regierungsbezirk Gießen	28.99	75	702 527	46 408	748 935
5		Regierungsbezirk Gießen	29	40	708 814	100 527	809 341
5		Regierungsbezirk Gießen	29.1	5	1 451	1	1 452
5		Regierungsbezirk Gießen	29.10.1	—	—	—	—
5		Regierungsbezirk Gießen	29.10.2	5	1 451	1	1 452
5		Regierungsbezirk Gießen	29.2	16	46 151	2 657	48 808
5		Regierungsbezirk Gießen	29.3	19	661 213	97 868	759 081
5		Regierungsbezirk Gießen	29.31	—	—	—	—
5		Regierungsbezirk Gießen	29.32	19	661 213	97 868	759 081

6. Umsatzsteuerpflichtige und steuerbarer Umsatz 2017 in den kreisfreien Städten, Landkreisen und Regierungsbezirken nach wirtschaftlicher Gliederung

Regierungs- bezirk	Kreisfreie Städte / Landkreise	Name	WZ 2008	Steuer- pflichtige	Steuerbarer Umsatz		
					Lieferungen und Leistungen	Inner- gemein- schaftliche Erwerbe	Insgesamt
				Anzahl	1000 Euro		
5		Regierungsbezirk Gießen	30	17	236 063	12 793	248 857
5		Regierungsbezirk Gießen	30.1	•	•	•	•
5		Regierungsbezirk Gießen	30.11	—	—	—	—
5		Regierungsbezirk Gießen	30.12	•	•	•	•
5		Regierungsbezirk Gießen	30.2	•	•	•	•
5		Regierungsbezirk Gießen	30.20.1	—	—	—	—
5		Regierungsbezirk Gießen	30.20.2	•	•	•	•
5		Regierungsbezirk Gießen	30.3	•	•	•	•
5		Regierungsbezirk Gießen	30.4	—	—	—	—
5		Regierungsbezirk Gießen	30.9	•	•	•	•
5		Regierungsbezirk Gießen	30.91	•	•	•	•
5		Regierungsbezirk Gießen	30.92	6	4 096	4	4 100
5		Regierungsbezirk Gießen	30.99	—	—	—	—
5		Regierungsbezirk Gießen	31	•	•	•	•
5		Regierungsbezirk Gießen	31.01	21	159 035	13 930	172 965
5		Regierungsbezirk Gießen	31.02	•	•	•	•
5		Regierungsbezirk Gießen	31.03	•	•	•	•
5		Regierungsbezirk Gießen	31.09	95	36 763	2 830	39 594
5		Regierungsbezirk Gießen	31.09.1	9	6 787	305	7 093
5		Regierungsbezirk Gießen	31.09.9	86	29 976	2 525	32 501
5		Regierungsbezirk Gießen	32	204	264 778	15 796	280 574
5		Regierungsbezirk Gießen	32.1	28	14 025	118	14 143
5		Regierungsbezirk Gießen	32.11	•	•	•	•
5		Regierungsbezirk Gießen	32.12	21	12 672	67	12 739
5		Regierungsbezirk Gießen	32.13	•	•	•	•
5		Regierungsbezirk Gießen	32.2	14	6 820	201	7 022
5		Regierungsbezirk Gießen	32.3	4	2 541	172	2 714
5		Regierungsbezirk Gießen	32.4	8	5 829	2 380	8 209
5		Regierungsbezirk Gießen	32.5	114	198 373	8 265	206 639
5		Regierungsbezirk Gießen	32.50.1	28	143 065	7 806	150 871
5		Regierungsbezirk Gießen	32.50.2	35	28 733	434	29 168
5		Regierungsbezirk Gießen	32.50.3	51	26 575	25	26 600
5		Regierungsbezirk Gießen	32.9	36	37 190	4 659	41 848
5		Regierungsbezirk Gießen	32.91	•	•	•	•
5		Regierungsbezirk Gießen	32.99	•	•	•	•
5		Regierungsbezirk Gießen	33	169	137 948	4 179	142 126
5		Regierungsbezirk Gießen	33.1	107	42 335	754	43 090
5		Regierungsbezirk Gießen	33.11	5	4 404	0	4 405
5		Regierungsbezirk Gießen	33.12	63	26 802	637	27 438
5		Regierungsbezirk Gießen	33.13	10	3 138	1	3 139
5		Regierungsbezirk Gießen	33.14	•	•	•	•
5		Regierungsbezirk Gießen	33.15	•	•	•	•
5		Regierungsbezirk Gießen	33.16	•	•	•	•
5		Regierungsbezirk Gießen	33.17	22	3 891	0	3 892
5		Regierungsbezirk Gießen	33.19	4	1 922	3	1 926
5		Regierungsbezirk Gießen	33.2	62	95 612	3 424	99 037
5		Regierungsbezirk Gießen	D	886	1 091 111	13 164	1 104 276
5		Regierungsbezirk Gießen	35	886	1 091 111	13 164	1 104 276
5		Regierungsbezirk Gießen	35.1	836	1 023 205	13 134	1 036 340
5		Regierungsbezirk Gießen	35.11	•	•	•	•
5		Regierungsbezirk Gießen	35.11.1	•	•	•	•
5		Regierungsbezirk Gießen	35.11.2	156	46 112	80	46 192
5		Regierungsbezirk Gießen	35.11.3	607	226 860	12 766	239 626
5		Regierungsbezirk Gießen	35.12	•	•	•	•
5		Regierungsbezirk Gießen	35.13	16	739 177	260	739 436
5		Regierungsbezirk Gießen	35.14	•	•	•	•
5		Regierungsbezirk Gießen	35.2	38	64 948	17	64 965
5		Regierungsbezirk Gießen	35.21	33	8 601	14	8 614
5		Regierungsbezirk Gießen	35.21.1	•	•	•	•
5		Regierungsbezirk Gießen	35.21.2	16	3 608	0	3 608
5		Regierungsbezirk Gießen	35.21.3	•	•	•	•
5		Regierungsbezirk Gießen	35.22	•	•	•	•
5		Regierungsbezirk Gießen	35.23	•	•	•	•
5		Regierungsbezirk Gießen	35.3	12	2 958	13	2 971
5		Regierungsbezirk Gießen	E	186	587 071	6 472	593 542

6. Umsatzsteuerpflichtige und steuerbarer Umsatz 2017 in den kreisfreien Städten, Landkreisen und Regierungsbezirken nach wirtschaftlicher Gliederung

Regierungs- bezirk	Kreisfreie Städte / Landkreise	Name	WZ 2008	Steuer- pflichtige	Steuerbarer Umsatz		
					Lieferungen und Leistungen	Inner- gemein- schaftliche Erwerbe	Insgesamt
				Anzahl	1000 Euro		
5		Regierungsbezirk Gießen	36	77	130 276	1 312	131 588
5		Regierungsbezirk Gießen	36.00.1	•	•	•	•
5		Regierungsbezirk Gießen	36.00.2	71	120 499	1 312	121 811
5		Regierungsbezirk Gießen	36.00.3	•	•	•	•
5		Regierungsbezirk Gießen	37	19	27 151	47	27 198
5		Regierungsbezirk Gießen	37.00.1	13	6 773	11	6 784
5		Regierungsbezirk Gießen	37.00.2	6	20 378	36	20 414
5		Regierungsbezirk Gießen	38	83	420 091	4 500	424 592
5		Regierungsbezirk Gießen	38.1	21	27 230	21	27 251
5		Regierungsbezirk Gießen	38.11	21	27 230	21	27 251
5		Regierungsbezirk Gießen	38.12	—	—	—	—
5		Regierungsbezirk Gießen	38.2	33	142 752	1 949	144 702
5		Regierungsbezirk Gießen	38.21	•	•	•	•
5		Regierungsbezirk Gießen	38.22	•	•	•	•
5		Regierungsbezirk Gießen	38.3	29	250 109	2 530	252 639
5		Regierungsbezirk Gießen	38.31	7	1 607	•	•
5		Regierungsbezirk Gießen	38.32	22	248 502	•	•
5		Regierungsbezirk Gießen	39	7	9 553	612	10 164
5		Regierungsbezirk Gießen	F	4 092	3 037 711	24 892	3 062 602
5		Regierungsbezirk Gießen	41	339	729 797	924	730 721
5		Regierungsbezirk Gießen	41.1	45	94 557	32	94 589
5		Regierungsbezirk Gießen	41.10.1	•	•	•	•
5		Regierungsbezirk Gießen	41.10.2	•	•	•	•
5		Regierungsbezirk Gießen	41.10.3	29	85 542	13	85 555
5		Regierungsbezirk Gießen	41.2	294	635 240	892	636 132
5		Regierungsbezirk Gießen	41.20.1	272	626 980	790	627 769
5		Regierungsbezirk Gießen	41.20.2	22	8 261	102	8 363
5		Regierungsbezirk Gießen	42	122	447 017	7 391	454 408
5		Regierungsbezirk Gießen	42.1	59	223 772	501	224 273
5		Regierungsbezirk Gießen	42.11	•	•	•	•
5		Regierungsbezirk Gießen	42.12	•	•	•	•
5		Regierungsbezirk Gießen	42.13	•	•	•	•
5		Regierungsbezirk Gießen	42.2	34	190 531	6 873	197 404
5		Regierungsbezirk Gießen	42.21	27	184 245	•	•
5		Regierungsbezirk Gießen	42.22	7	6 286	•	•
5		Regierungsbezirk Gießen	42.9	29	32 714	17	32 731
5		Regierungsbezirk Gießen	42.91	•	•	•	•
5		Regierungsbezirk Gießen	42.99	•	•	•	•
5		Regierungsbezirk Gießen	43	3 631	1 860 897	16 577	1 877 473
5		Regierungsbezirk Gießen	43.1	86	47 862	134	47 995
5		Regierungsbezirk Gießen	43.11	•	•	•	•
5		Regierungsbezirk Gießen	43.12	61	25 954	123	26 077
5		Regierungsbezirk Gießen	43.13	•	•	•	•
5		Regierungsbezirk Gießen	43.2	1 307	823 237	5 073	828 310
5		Regierungsbezirk Gießen	43.21	411	286 288	1 091	287 379
5		Regierungsbezirk Gießen	43.22	534	428 428	2 019	430 447
5		Regierungsbezirk Gießen	43.29	362	108 521	1 964	110 485
5		Regierungsbezirk Gießen	43.29.1	236	58 013	263	58 276
5		Regierungsbezirk Gießen	43.29.9	126	50 508	1 701	52 209
5		Regierungsbezirk Gießen	43.3	1 392	532 108	6 414	538 522
5		Regierungsbezirk Gießen	43.31	84	41 682	5	41 687
5		Regierungsbezirk Gießen	43.32	370	140 848	3 943	144 791
5		Regierungsbezirk Gießen	43.33	451	173 417	2 034	175 451
5		Regierungsbezirk Gießen	43.34	392	146 012	231	146 243
5		Regierungsbezirk Gießen	43.34.1	380	141 482	215	141 696
5		Regierungsbezirk Gießen	43.34.2	12	4 530	17	4 547
5		Regierungsbezirk Gießen	43.39	95	30 150	200	30 350
5		Regierungsbezirk Gießen	43.9	846	457 690	4 955	462 646
5		Regierungsbezirk Gießen	43.91	376	213 494	934	214 429
5		Regierungsbezirk Gießen	43.91.1	220	136 252	596	136 849
5		Regierungsbezirk Gießen	43.91.2	156	77 242	338	77 580
5		Regierungsbezirk Gießen	43.99	470	244 196	4 021	248 217
5		Regierungsbezirk Gießen	43.99.1	93	41 890	4	41 895
5		Regierungsbezirk Gießen	43.99.2	11	4 744	502	5 246
5		Regierungsbezirk Gießen	43.99.9	366	197 562	3 515	201 077

6. Umsatzsteuerpflichtige und steuerbarer Umsatz 2017 in den kreisfreien Städten, Landkreisen und Regierungsbezirken nach wirtschaftlicher Gliederung

Regierungs- bezirk	Kreisfreie Städte / Landkreise	Name	WZ 2008	Steuer- pflichtige	Steuerbarer Umsatz		
					Lieferungen und Leistungen	Inner- gemein- schaftliche Erwerbe	Insgesamt
				Anzahl	1000 Euro		
5		Regierungsbezirk Gießen	G	7 541	12 492 721	1 327 098	13 819 820
5		Regierungsbezirk Gießen	45	1 477	2 059 855	114 528	2 174 383
5		Regierungsbezirk Gießen	45.1	564	1 504 228	84 350	1 588 577
5		Regierungsbezirk Gießen	45.11	540	1 460 143	78 602	1 538 745
5		Regierungsbezirk Gießen	45.19	24	44 085	5 747	49 832
5		Regierungsbezirk Gießen	45.2	533	263 669	3 277	266 945
5		Regierungsbezirk Gießen	45.20.1	67	29 520	65	29 585
5		Regierungsbezirk Gießen	45.20.2	35	8 779	6	8 785
5		Regierungsbezirk Gießen	45.20.3	413	208 979	2 252	211 231
5		Regierungsbezirk Gießen	45.20.4	18	16 392	953	17 345
5		Regierungsbezirk Gießen	45.3	314	243 239	15 640	258 879
5		Regierungsbezirk Gießen	45.31
5		Regierungsbezirk Gießen	45.32
5		Regierungsbezirk Gießen	45.4	66	48 720	11 262	59 982
5		Regierungsbezirk Gießen	46	2 015	6 890 901	1 070 775	7 961 677
5		Regierungsbezirk Gießen	46.1	904	264 209	14 108	278 316
5		Regierungsbezirk Gießen	46.11	28	5 099	100	5 199
5		Regierungsbezirk Gießen	46.12	31	12 228	268	12 496
5		Regierungsbezirk Gießen	46.13	115	33 048	919	33 966
5		Regierungsbezirk Gießen	46.13.1	25	3 780	399	4 178
5		Regierungsbezirk Gießen	46.13.2	90	29 268	520	29 788
5		Regierungsbezirk Gießen	46.14	165	72 527	5 875	78 403
5		Regierungsbezirk Gießen	46.15	117	39 588	2 788	42 376
5		Regierungsbezirk Gießen	46.16	49	7 386	436	7 822
5		Regierungsbezirk Gießen	46.17	37	6 009	72	6 081
5		Regierungsbezirk Gießen	46.18	276	72 496	1 946	74 442
5		Regierungsbezirk Gießen	46.18.1	7	2 192	1	2 193
5		Regierungsbezirk Gießen	46.18.2
5		Regierungsbezirk Gießen	46.18.3
5		Regierungsbezirk Gießen	46.18.4	35	14 272	167	14 439
5		Regierungsbezirk Gießen	46.18.5	10	3 272	389	3 661
5		Regierungsbezirk Gießen	46.18.6	14	1 044	17	1 062
5		Regierungsbezirk Gießen	46.18.7	5	1 130	1	1 131
5		Regierungsbezirk Gießen	46.18.9	192	48 767	1 368	50 134
5		Regierungsbezirk Gießen	46.19	86	15 829	1 704	17 532
5		Regierungsbezirk Gießen	46.2	71	583 424	33 360	616 785
5		Regierungsbezirk Gießen	46.21	30	475 329	16 209	491 538
5		Regierungsbezirk Gießen	46.22
5		Regierungsbezirk Gießen	46.23	25	85 330	10 584	95 914
5		Regierungsbezirk Gießen	46.24
5		Regierungsbezirk Gießen	46.3	109	410 259	54 863	465 122
5		Regierungsbezirk Gießen	46.31	10	138 314	37 848	176 162
5		Regierungsbezirk Gießen	46.32	8	66 693	287	66 979
5		Regierungsbezirk Gießen	46.33
5		Regierungsbezirk Gießen	46.34	44	74 902	3 555	78 457
5		Regierungsbezirk Gießen	46.35	7	6 138	1	6 139
5		Regierungsbezirk Gießen	46.36	—	—	—	—
5		Regierungsbezirk Gießen	46.37	5	1 354	237	1 592
5		Regierungsbezirk Gießen	46.38	22	73 389	11 300	84 689
5		Regierungsbezirk Gießen	46.38.1
5		Regierungsbezirk Gießen	46.38.2
5		Regierungsbezirk Gießen	46.38.9	19	71 694	10 944	82 637
5		Regierungsbezirk Gießen	46.39
5		Regierungsbezirk Gießen	46.39.1	—	—	—	—
5		Regierungsbezirk Gießen	46.39.9
5		Regierungsbezirk Gießen	46.4	263	1 534 372	447 616	1 981 987
5		Regierungsbezirk Gießen	46.41	15	14 030	6 369	20 399
5		Regierungsbezirk Gießen	46.42
5		Regierungsbezirk Gießen	46.42.1
5		Regierungsbezirk Gießen	46.42.2
5		Regierungsbezirk Gießen	46.43	51	143 240	2 860	146 099
5		Regierungsbezirk Gießen	46.43.1
5		Regierungsbezirk Gießen	46.43.2
5		Regierungsbezirk Gießen	46.43.3	34	111 616	2 236	113 852
5		Regierungsbezirk Gießen	46.44	12	11 124	556	11 679

6. Umsatzsteuerpflichtige und steuerbarer Umsatz 2017 in den kreisfreien Städten, Landkreisen und Regierungsbezirken nach wirtschaftlicher Gliederung

Regierungs- bezirk	Kreisfreie Städte / Landkreise	Name	WZ 2008	Steuer- pflichtige	Steuerbarer Umsatz		
					Lieferungen und Leistungen	Inner- gemein- schaftliche Erwerbe	Insgesamt
				Anzahl	1000 Euro		
5		Regierungsbezirk Gießen	46.44.1	5	4 458	114	4 571
5		Regierungsbezirk Gießen	46.44.2	7	6 666	442	7 108
5		Regierungsbezirk Gießen	46.45
5		Regierungsbezirk Gießen	46.46	58	719 487	329 823	1 049 311
5		Regierungsbezirk Gießen	46.46.1	17	423 713	317 479	741 192
5		Regierungsbezirk Gießen	46.46.2	41	295 774	12 344	308 119
5		Regierungsbezirk Gießen	46.47	15	30 061	1 742	31 803
5		Regierungsbezirk Gießen	46.48	13	57 448	3 977	61 425
5		Regierungsbezirk Gießen	46.49	78	479 219	88 042	567 260
5		Regierungsbezirk Gießen	46.49.1
5		Regierungsbezirk Gießen	46.49.2	12	110 588	49 597	160 185
5		Regierungsbezirk Gießen	46.49.3
5		Regierungsbezirk Gießen	46.49.4	34	210 967	15 049	226 016
5		Regierungsbezirk Gießen	46.49.5	15	63 967	9 970	73 938
5		Regierungsbezirk Gießen	46.5	40	158 582	32 774	191 356
5		Regierungsbezirk Gießen	46.51	21	127 212	29 683	156 894
5		Regierungsbezirk Gießen	46.52	19	31 370	3 091	34 462
5		Regierungsbezirk Gießen	46.6	226	806 770	109 960	916 730
5		Regierungsbezirk Gießen	46.61	45	143 398	9 581	152 980
5		Regierungsbezirk Gießen	46.62	26	64 923	12 440	77 363
5		Regierungsbezirk Gießen	46.63	17	42 414	20 958	63 372
5		Regierungsbezirk Gießen	46.64	—	—	—	—
5		Regierungsbezirk Gießen	46.65
5		Regierungsbezirk Gießen	46.66
5		Regierungsbezirk Gießen	46.69	120	526 839	64 697	591 536
5		Regierungsbezirk Gießen	46.7	368	2 877 097	374 556	3 251 654
5		Regierungsbezirk Gießen	46.71	32	1 231 022	180 333	1 411 356
5		Regierungsbezirk Gießen	46.71.1
5		Regierungsbezirk Gießen	46.71.2
5		Regierungsbezirk Gießen	46.72	19	484 470	132 814	617 284
5		Regierungsbezirk Gießen	46.73	142	634 718	21 443	656 161
5		Regierungsbezirk Gießen	46.73.1	14	74 880	893	75 772
5		Regierungsbezirk Gießen	46.73.2
5		Regierungsbezirk Gießen	46.73.3	26	56 328	6 444	62 772
5		Regierungsbezirk Gießen	46.73.4	82	313 849	10 849	324 699
5		Regierungsbezirk Gießen	46.73.5
5		Regierungsbezirk Gießen	46.73.6
5		Regierungsbezirk Gießen	46.73.7
5		Regierungsbezirk Gießen	46.73.8
5		Regierungsbezirk Gießen	46.74	71	270 000	22 527	292 527
5		Regierungsbezirk Gießen	46.74.1	40	96 848	9 065	105 913
5		Regierungsbezirk Gießen	46.74.2	17	111 390	7 158	118 548
5		Regierungsbezirk Gießen	46.74.3	14	61 763	6 304	68 067
5		Regierungsbezirk Gießen	46.75	28	128 988	13 847	142 835
5		Regierungsbezirk Gießen	46.76
5		Regierungsbezirk Gießen	46.77
5		Regierungsbezirk Gießen	46.9	34	256 188	3 539	259 727
5		Regierungsbezirk Gießen	47	4 049	3 541 965	141 795	3 683 760
5		Regierungsbezirk Gießen	47.1	445	917 132	15 206	932 338
5		Regierungsbezirk Gießen	47.11	274	792 495	8 974	801 470
5		Regierungsbezirk Gießen	47.19	171	124 637	6 232	130 869
5		Regierungsbezirk Gießen	47.2	394	195 716	7 538	203 253
5		Regierungsbezirk Gießen	47.21	46	27 783	1 042	28 825
5		Regierungsbezirk Gießen	47.22	64	29 979	571	30 550
5		Regierungsbezirk Gießen	47.23	8	1 557	174	1 730
5		Regierungsbezirk Gießen	47.24	34	34 721	301	35 021
5		Regierungsbezirk Gießen	47.25	83	28 437	2 118	30 556
5		Regierungsbezirk Gießen	47.26	26	7 811	214	8 025
5		Regierungsbezirk Gießen	47.29	133	65 428	3 119	68 546
5		Regierungsbezirk Gießen	47.3	133	176 112	46	176 158
5		Regierungsbezirk Gießen	47.30.1	106	133 726	46	133 772
5		Regierungsbezirk Gießen	47.30.2	27	42 386	0	42 387
5		Regierungsbezirk Gießen	47.4	237	178 754	9 533	188 287
5		Regierungsbezirk Gießen	47.41	135	110 648	5 773	116 421
5		Regierungsbezirk Gießen	47.42	39	14 927	297	15 224

6. Umsatzsteuerpflichtige und steuerbarer Umsatz 2017 in den kreisfreien Städten, Landkreisen und Regierungsbezirken nach wirtschaftlicher Gliederung

Regierungs- bezirk	Kreisfreie Städte / Landkreise	Name	WZ 2008	Steuer- pflichtige	Steuerbarer Umsatz		
					Lieferungen und Leistungen	Inner- gemein- schaftliche Erwerbe	Insgesamt
				Anzahl	1000 Euro		
5		Regierungsbezirk Gießen	47.43	63	53 178	3 463	56 641
5		Regierungsbezirk Gießen	47.5	794	559 430	35 888	595 318
5		Regierungsbezirk Gießen	47.51	116	27 350	2 191	29 541
5		Regierungsbezirk Gießen	47.52	293	216 989	13 293	230 283
5		Regierungsbezirk Gießen	47.52.1	145	61 435	6 362	67 797
5		Regierungsbezirk Gießen	47.52.3	148	155 554	6 932	162 486
5		Regierungsbezirk Gießen	47.53	54	14 828	1 057	15 884
5		Regierungsbezirk Gießen	47.54	142	70 254	1 238	71 492
5		Regierungsbezirk Gießen	47.59	189	230 009	18 109	248 118
5		Regierungsbezirk Gießen	47.59.1	107	160 788	9 491	170 280
5		Regierungsbezirk Gießen	47.59.2	11	2 938	108	3 047
5		Regierungsbezirk Gießen	47.59.3	23	7 979	242	8 221
5		Regierungsbezirk Gießen	47.59.9	48	58 303	8 267	66 570
5		Regierungsbezirk Gießen	47.6	335	158 497	12 113	170 610
5		Regierungsbezirk Gießen	47.61	46	23 373	121	23 493
5		Regierungsbezirk Gießen	47.62	97	27 956	1 586	29 542
5		Regierungsbezirk Gießen	47.62.1	30	6 191	8	6 199
5		Regierungsbezirk Gießen	47.62.2	67	21 765	1 578	23 343
5		Regierungsbezirk Gießen	47.63	5	415	7	422
5		Regierungsbezirk Gießen	47.64	142	85 193	9 797	94 990
5		Regierungsbezirk Gießen	47.64.1	65	34 089	2 119	36 208
5		Regierungsbezirk Gießen	47.64.2	77	51 104	7 678	58 783
5		Regierungsbezirk Gießen	47.65	45	21 561	602	22 163
5		Regierungsbezirk Gießen	47.7	1 340	1 137 662	27 175	1 164 837
5		Regierungsbezirk Gießen	47.71	185	126 827	10 650	137 477
5		Regierungsbezirk Gießen	47.72	71	41 717	3 669	45 386
5		Regierungsbezirk Gießen	47.72.1	51	23 526	2 986	26 512
5		Regierungsbezirk Gießen	47.72.2	20	18 191	683	18 874
5		Regierungsbezirk Gießen	47.73	225	620 866	1 073	621 938
5		Regierungsbezirk Gießen	47.74	73	47 715	1 064	48 779
5		Regierungsbezirk Gießen	47.75	73	19 515	432	19 947
5		Regierungsbezirk Gießen	47.76	164	62 480	3 688	66 168
5		Regierungsbezirk Gießen	47.76.1	132	42 142	3 067	45 210
5		Regierungsbezirk Gießen	47.76.2	32	20 338	621	20 959
5		Regierungsbezirk Gießen	47.77	99	47 081	1 251	48 332
5		Regierungsbezirk Gießen	47.78	358	154 413	5 188	159 601
5		Regierungsbezirk Gießen	47.78.1	117	83 588	1 748	85 336
5		Regierungsbezirk Gießen	47.78.2	15	2 680	108	2 788
5		Regierungsbezirk Gießen	47.78.3	100	25 587	822	26 409
5		Regierungsbezirk Gießen	47.78.9	126	42 558	2 510	45 068
5		Regierungsbezirk Gießen	47.79	92	17 048	159	17 207
5		Regierungsbezirk Gießen	47.79.1	10	601	•	•
5		Regierungsbezirk Gießen	47.79.2	8	1 490	•	•
5		Regierungsbezirk Gießen	47.79.9	74	14 957	159	15 116
5		Regierungsbezirk Gießen	47.8	51	15 982	847	16 829
5		Regierungsbezirk Gießen	47.81	31	11 616	204	11 820
5		Regierungsbezirk Gießen	47.82	16	3 741	412	4 154
5		Regierungsbezirk Gießen	47.89	4	625	231	855
5		Regierungsbezirk Gießen	47.9	320	202 679	33 450	236 129
5		Regierungsbezirk Gießen	47.91	115	129 658	32 111	161 769
5		Regierungsbezirk Gießen	47.99	205	73 022	1 338	74 360
5		Regierungsbezirk Gießen	47.99.1	33	40 454	27	40 480
5		Regierungsbezirk Gießen	47.99.9	172	32 568	1 312	33 880
5		Regierungsbezirk Gießen	H	964	1 020 274	3 841	1 024 115
5		Regierungsbezirk Gießen	49	533	511 028	1 799	512 827
5		Regierungsbezirk Gießen	49.1	—	—	—	—
5		Regierungsbezirk Gießen	49.2	•	•	•	•
5		Regierungsbezirk Gießen	49.3	•	•	•	•
5		Regierungsbezirk Gießen	49.31	•	•	•	•
5		Regierungsbezirk Gießen	49.32	116	38 385	3	38 387
5		Regierungsbezirk Gießen	49.39	66	80 658	170	80 828
5		Regierungsbezirk Gießen	49.39.1	29	36 324	165	36 489
5		Regierungsbezirk Gießen	49.39.2	25	34 488	2	34 490
5		Regierungsbezirk Gießen	49.39.9	12	9 846	3	9 849
5		Regierungsbezirk Gießen	49.4	325	337 253	1 487	338 740

6. Umsatzsteuerpflichtige und steuerbarer Umsatz 2017 in den kreisfreien Städten, Landkreisen und Regierungsbezirken nach wirtschaftlicher Gliederung

Regierungs- bezirk	Kreisfreie Städte / Landkreise	Name	WZ 2008	Steuer- pflichtige	Steuerbarer Umsatz		
					Lieferungen und Leistungen	Inner- gemein- schaftliche Erwerbe	Insgesamt
				Anzahl	1000 Euro		
5		Regierungsbezirk Gießen	49.41	291	323 260	1 469	324 729
5		Regierungsbezirk Gießen	49.42	34	13 993	18	14 010
5		Regierungsbezirk Gießen	49.5	•	•	•	•
5		Regierungsbezirk Gießen	50	•	•	•	•
5		Regierungsbezirk Gießen	50.1	—	—	—	—
5		Regierungsbezirk Gießen	50.2	—	—	—	—
5		Regierungsbezirk Gießen	50.3	•	•	•	•
5		Regierungsbezirk Gießen	50.4	—	—	—	—
5		Regierungsbezirk Gießen	51	•	•	•	•
5		Regierungsbezirk Gießen	51.1	•	•	•	•
5		Regierungsbezirk Gießen	51.2	—	—	—	—
5		Regierungsbezirk Gießen	51.21	—	—	—	—
5		Regierungsbezirk Gießen	51.22	—	—	—	—
5		Regierungsbezirk Gießen	52	235	416 446	1 845	418 291
5		Regierungsbezirk Gießen	52.1	15	13 861	11	13 872
5		Regierungsbezirk Gießen	52.2	220	402 585	1 834	404 419
5		Regierungsbezirk Gießen	52.21	31	6 207	103	6 310
5		Regierungsbezirk Gießen	52.21.1	5	547	•	•
5		Regierungsbezirk Gießen	52.21.2	4	1 122	•	•
5		Regierungsbezirk Gießen	52.21.3	—	—	—	—
5		Regierungsbezirk Gießen	52.21.4	—	—	—	—
5		Regierungsbezirk Gießen	52.21.5	—	—	—	—
5		Regierungsbezirk Gießen	52.21.9	22	4 538	84	4 622
5		Regierungsbezirk Gießen	52.22	•	•	•	•
5		Regierungsbezirk Gießen	52.22.1	—	—	—	—
5		Regierungsbezirk Gießen	52.22.2	•	•	•	•
5		Regierungsbezirk Gießen	52.22.3	—	—	—	—
5		Regierungsbezirk Gießen	52.22.9	—	—	—	—
5		Regierungsbezirk Gießen	52.23	5	3 284	55	3 339
5		Regierungsbezirk Gießen	52.23.1	•	•	•	•
5		Regierungsbezirk Gießen	52.23.9	•	•	•	•
5		Regierungsbezirk Gießen	52.24	•	•	•	•
5		Regierungsbezirk Gießen	52.29	181	392 994	1 676	394 670
5		Regierungsbezirk Gießen	52.29.1	142	370 266	1 476	371 742
5		Regierungsbezirk Gießen	52.29.2	—	—	—	—
5		Regierungsbezirk Gießen	52.29.9	39	22 728	200	22 927
5		Regierungsbezirk Gießen	53	189	91 865	197	92 062
5		Regierungsbezirk Gießen	53.1	—	—	—	—
5		Regierungsbezirk Gießen	53.2	189	91 865	197	92 062
5		Regierungsbezirk Gießen	l	2 531	634 381	2 135	636 517
5		Regierungsbezirk Gießen	55	444	177 474	446	177 920
5		Regierungsbezirk Gießen	55.1	386	169 644	427	170 071
5		Regierungsbezirk Gießen	55.10.1	122	98 683	402	99 084
5		Regierungsbezirk Gießen	55.10.2	24	7 548	10	7 558
5		Regierungsbezirk Gießen	55.10.3	201	58 866	15	58 882
5		Regierungsbezirk Gießen	55.10.4	39	4 547	0	4 547
5		Regierungsbezirk Gießen	55.2	37	3 588	18	3 606
5		Regierungsbezirk Gießen	55.20.1	•	•	•	•
5		Regierungsbezirk Gießen	55.20.2	•	•	•	•
5		Regierungsbezirk Gießen	55.20.3	33	2 773	18	2 792
5		Regierungsbezirk Gießen	55.20.4	—	—	—	—
5		Regierungsbezirk Gießen	55.3	15	3 566	•	•
5		Regierungsbezirk Gießen	55.9	6	676	•	•
5		Regierungsbezirk Gießen	55.90.1	3	291	•	•
5		Regierungsbezirk Gießen	55.90.9	3	385	•	•
5		Regierungsbezirk Gießen	56	2 087	456 908	1 689	458 597
5		Regierungsbezirk Gießen	56.1	1 386	344 711	1 588	346 298
5		Regierungsbezirk Gießen	56.10.1	750	204 604	777	205 381
5		Regierungsbezirk Gießen	56.10.2	32	19 175	6	19 181
5		Regierungsbezirk Gießen	56.10.3	427	84 573	215	84 788
5		Regierungsbezirk Gießen	56.10.4	84	18 473	190	18 662
5		Regierungsbezirk Gießen	56.10.5	93	17 886	400	18 287
5		Regierungsbezirk Gießen	56.2	124	36 622	20	36 642
5		Regierungsbezirk Gießen	56.21	49	16 291	11	16 302
5		Regierungsbezirk Gießen	56.29	75	20 331	9	20 340

6. Umsatzsteuerpflichtige und steuerbarer Umsatz 2017 in den kreisfreien Städten, Landkreisen und Regierungsbezirken nach wirtschaftlicher Gliederung

Regierungs- bezirk	Kreisfreie Städte / Landkreise	Name	WZ 2008	Steuer- pflichtige	Steuerbarer Umsatz		
					Lieferungen und Leistungen	Inner- gemein- schaftliche Erwerbe	Insgesamt
				Anzahl	1000 Euro		
5		Regierungsbezirk Gießen	56.3	577	75 575	82	75 656
5		Regierungsbezirk Gießen	56.30.1	488	59 453	55	59 507
5		Regierungsbezirk Gießen	56.30.2	16	2 585	19	2 604
5		Regierungsbezirk Gießen	56.30.3	31	3 267	•	•
5		Regierungsbezirk Gießen	56.30.4	5	3 455	•	•
5		Regierungsbezirk Gießen	56.30.9	37	6 815	8	6 823
5		Regierungsbezirk Gießen	J	1 211	824 045	5 621	829 666
5		Regierungsbezirk Gießen	58	92	151 191	1 079	152 270
5		Regierungsbezirk Gießen	58.1	•	•	•	•
5		Regierungsbezirk Gießen	58.11	23	8 098	137	8 235
5		Regierungsbezirk Gießen	58.12	•	•	•	•
5		Regierungsbezirk Gießen	58.13	18	93 326	767	94 093
5		Regierungsbezirk Gießen	58.14	•	•	•	•
5		Regierungsbezirk Gießen	58.19	26	15 042	162	15 204
5		Regierungsbezirk Gießen	58.2	•	•	•	•
5		Regierungsbezirk Gießen	58.21	3	121	0	121
5		Regierungsbezirk Gießen	58.29	•	•	•	•
5		Regierungsbezirk Gießen	59	56	20 322	157	20 478
5		Regierungsbezirk Gießen	59.1	34	14 661	93	14 754
5		Regierungsbezirk Gießen	59.11	21	1 691	92	1 784
5		Regierungsbezirk Gießen	59.12	•	•	•	•
5		Regierungsbezirk Gießen	59.13	•	•	•	•
5		Regierungsbezirk Gießen	59.14	8	12 639	0	12 639
5		Regierungsbezirk Gießen	59.2	22	5 660	64	5 725
5		Regierungsbezirk Gießen	59.20.1	•	•	•	•
5		Regierungsbezirk Gießen	59.20.2	•	•	•	•
5		Regierungsbezirk Gießen	59.20.3	11	1 677	24	1 701
5		Regierungsbezirk Gießen	60	—	—	—	—
5		Regierungsbezirk Gießen	60.1	—	—	—	—
5		Regierungsbezirk Gießen	60.2	—	—	—	—
5		Regierungsbezirk Gießen	61	29	46 010	555	46 565
5		Regierungsbezirk Gießen	61.1	•	•	•	•
5		Regierungsbezirk Gießen	61.2	•	•	•	•
5		Regierungsbezirk Gießen	61.3	—	—	—	—
5		Regierungsbezirk Gießen	61.9	•	•	•	•
5		Regierungsbezirk Gießen	61.90.1	•	•	•	•
5		Regierungsbezirk Gießen	61.90.9	11	16 173	205	16 377
5		Regierungsbezirk Gießen	62	918	580 379	3 538	583 917
5		Regierungsbezirk Gießen	62.01	329	232 094	1 046	233 140
5		Regierungsbezirk Gießen	62.01.1	99	19 037	36	19 072
5		Regierungsbezirk Gießen	62.01.9	230	213 057	1 010	214 068
5		Regierungsbezirk Gießen	62.02	347	115 026	594	115 620
5		Regierungsbezirk Gießen	62.03	96	160 206	998	161 205
5		Regierungsbezirk Gießen	62.09	146	73 053	900	73 952
5		Regierungsbezirk Gießen	63	116	26 143	292	26 435
5		Regierungsbezirk Gießen	63.1	23	6 489	211	6 699
5		Regierungsbezirk Gießen	63.11	16	3 233	198	3 431
5		Regierungsbezirk Gießen	63.12	7	3 256	12	3 268
5		Regierungsbezirk Gießen	63.9	93	19 654	82	19 736
5		Regierungsbezirk Gießen	63.91	4	210	•	•
5		Regierungsbezirk Gießen	63.99	89	19 444	•	•
5		Regierungsbezirk Gießen	K	•	•	•	•
5		Regierungsbezirk Gießen	64	52	131 045	835	131 880
5		Regierungsbezirk Gießen	64.1	18	105 056	88	105 144
5		Regierungsbezirk Gießen	64.11	—	—	—	—
5		Regierungsbezirk Gießen	64.19	18	105 056	88	105 144
5		Regierungsbezirk Gießen	64.19.1	—	—	—	—
5		Regierungsbezirk Gießen	64.19.2	8	49 724	18	49 742
5		Regierungsbezirk Gießen	64.19.3	10	55 333	69	55 402
5		Regierungsbezirk Gießen	64.19.4	—	—	—	—
5		Regierungsbezirk Gießen	64.19.5	—	—	—	—
5		Regierungsbezirk Gießen	64.19.6	—	—	—	—
5		Regierungsbezirk Gießen	64.2	19	16 264	741	17 005
5		Regierungsbezirk Gießen	64.3	—	—	—	—
5		Regierungsbezirk Gießen	64.9	15	9 725	6	9 731

6. Umsatzsteuerpflichtige und steuerbarer Umsatz 2017 in den kreisfreien Städten, Landkreisen und Regierungsbezirken nach wirtschaftlicher Gliederung

Regierungs- bezirk	Kreisfreie Städte / Landkreise	Name	WZ 2008	Steuer- pflichtige	Steuerbarer Umsatz		
					Lieferungen und Leistungen	Inner- gemein- schaftliche Erwerbe	Insgesamt
				Anzahl	1000 Euro		
5		Regierungsbezirk Gießen	64.91	•	•	•	•
5		Regierungsbezirk Gießen	64.92	•	•	•	•
5		Regierungsbezirk Gießen	64.92.1	—	—	—	—
5		Regierungsbezirk Gießen	64.92.2	•	•	•	•
5		Regierungsbezirk Gießen	64.99	•	•	•	•
5		Regierungsbezirk Gießen	64.99.1	•	•	•	•
5		Regierungsbezirk Gießen	64.99.9	•	•	•	•
5		Regierungsbezirk Gießen	65	•	•	•	•
5		Regierungsbezirk Gießen	65.1	•	•	•	•
5		Regierungsbezirk Gießen	65.11	—	—	—	—
5		Regierungsbezirk Gießen	65.12	•	•	•	•
5		Regierungsbezirk Gießen	65.12.1	—	—	—	—
5		Regierungsbezirk Gießen	65.12.2	•	•	•	•
5		Regierungsbezirk Gießen	65.2	—	—	—	—
5		Regierungsbezirk Gießen	65.3	—	—	—	—
5		Regierungsbezirk Gießen	66	•	•	•	•
5		Regierungsbezirk Gießen	66.1	66	15 451	18	15 469
5		Regierungsbezirk Gießen	66.11	—	—	—	—
5		Regierungsbezirk Gießen	66.12	5	640	•	•
5		Regierungsbezirk Gießen	66.19	61	14 811	•	•
5		Regierungsbezirk Gießen	66.2	101	30 263	104	30 367
5		Regierungsbezirk Gießen	66.21	8	3 658	•	•
5		Regierungsbezirk Gießen	66.22	86	26 035	94	26 129
5		Regierungsbezirk Gießen	66.29	7	571	•	•
5		Regierungsbezirk Gießen	66.3	•	•	•	•
5		Regierungsbezirk Gießen	L	3 733	1 007 659	17 153	1 024 812
5		Regierungsbezirk Gießen	68	3 733	1 007 659	17 153	1 024 812
5		Regierungsbezirk Gießen	68.1	140	183 721	249	183 970
5		Regierungsbezirk Gießen	68.2	3 047	676 118	14 900	691 018
5		Regierungsbezirk Gießen	68.3	546	147 820	2 004	149 824
5		Regierungsbezirk Gießen	68.31	263	55 737	119	55 856
5		Regierungsbezirk Gießen	68.32	283	92 083	1 885	93 967
5		Regierungsbezirk Gießen	M	5 172	3 022 653	250 858	3 273 511
5		Regierungsbezirk Gießen	69	1 377	417 423	137	417 560
5		Regierungsbezirk Gießen	69.1	728	170 022	15	170 038
5		Regierungsbezirk Gießen	69.10.1	181	87 542	8	87 551
5		Regierungsbezirk Gießen	69.10.2	508	76 287	6	76 293
5		Regierungsbezirk Gießen	69.10.3	•	•	•	•
5		Regierungsbezirk Gießen	69.10.4	6	3 264	•	•
5		Regierungsbezirk Gießen	69.10.9	•	•	•	•
5		Regierungsbezirk Gießen	69.2	649	247 400	122	247 522
5		Regierungsbezirk Gießen	69.20.1	26	12 194	2	12 196
5		Regierungsbezirk Gießen	69.20.2	16	3 284	74	3 358
5		Regierungsbezirk Gießen	69.20.3	465	219 767	22	219 788
5		Regierungsbezirk Gießen	69.20.4	142	12 156	24	12 180
5		Regierungsbezirk Gießen	70	1 047	1 806 750	245 084	2 051 834
5		Regierungsbezirk Gießen	70.1	228	970 598	56 469	1 027 067
5		Regierungsbezirk Gießen	70.10.1	16	38 587	355	38 942
5		Regierungsbezirk Gießen	70.10.9	212	932 011	56 114	988 125
5		Regierungsbezirk Gießen	70.2	819	836 152	188 615	1 024 767
5		Regierungsbezirk Gießen	70.21	35	23 836	346	24 182
5		Regierungsbezirk Gießen	70.22	784	812 315	188 269	1 000 585
5		Regierungsbezirk Gießen	71	1 457	536 504	2 364	538 868
5		Regierungsbezirk Gießen	71.1	1 401	514 258	2 274	516 532
5		Regierungsbezirk Gießen	71.11	326	86 847	211	87 058
5		Regierungsbezirk Gießen	71.11.1	218	64 079	39	64 118
5		Regierungsbezirk Gießen	71.11.2	27	3 703	•	•
5		Regierungsbezirk Gießen	71.11.3	51	8 728	•	•
5		Regierungsbezirk Gießen	71.11.4	30	10 337	89	10 426
5		Regierungsbezirk Gießen	71.12	1 075	427 411	2 063	429 474
5		Regierungsbezirk Gießen	71.12.1	424	220 186	1 404	221 590
5		Regierungsbezirk Gießen	71.12.2	401	138 059	562	138 621
5		Regierungsbezirk Gießen	71.12.3	23	12 858	7	12 865
5		Regierungsbezirk Gießen	71.12.9	227	56 308	90	56 398
5		Regierungsbezirk Gießen	71.2	56	22 246	90	22 336

6. Umsatzsteuerpflichtige und steuerbarer Umsatz 2017 in den kreisfreien Städten, Landkreisen und Regierungsbezirken nach wirtschaftlicher Gliederung

Regierungs- bezirk	Kreisfreie Städte / Landkreise	Name	WZ 2008	Steuer- pflichtige	Steuerbarer Umsatz		
					Lieferungen und Leistungen	Inner- gemein- schaftliche Erwerbe	Insgesamt
				Anzahl	1000 Euro		
5		Regierungsbezirk Gießen	72	119	29 131	922	30 053
5		Regierungsbezirk Gießen	72.1	110	28 569	•	•
5		Regierungsbezirk Gießen	72.11	13	4 342	•	•
5		Regierungsbezirk Gießen	72.19	97	24 227	888	25 115
5		Regierungsbezirk Gießen	72.2	9	562	•	•
5		Regierungsbezirk Gießen	73	370	91 133	633	91 766
5		Regierungsbezirk Gießen	73.1	357	88 213	621	88 835
5		Regierungsbezirk Gießen	73.11	333	77 483	600	78 083
5		Regierungsbezirk Gießen	73.12	24	10 731	21	10 752
5		Regierungsbezirk Gießen	73.2	13	2 920	12	2 931
5		Regierungsbezirk Gießen	74	588	96 265	1 662	97 927
5		Regierungsbezirk Gießen	74.1	137	19 882	523	20 405
5		Regierungsbezirk Gießen	74.10.1	16	4 913	446	5 359
5		Regierungsbezirk Gießen	74.10.2	69	7 048	32	7 079
5		Regierungsbezirk Gießen	74.10.3	52	7 921	45	7 967
5		Regierungsbezirk Gießen	74.2	106	10 866	117	10 983
5		Regierungsbezirk Gießen	74.20.1	106	10 866	117	10 983
5		Regierungsbezirk Gießen	74.20.2	—	—	—	—
5		Regierungsbezirk Gießen	74.3	95	16 059	454	16 514
5		Regierungsbezirk Gießen	74.30.1	11	3 478	54	3 532
5		Regierungsbezirk Gießen	74.30.2	84	12 581	400	12 981
5		Regierungsbezirk Gießen	74.9	250	49 457	568	50 025
5		Regierungsbezirk Gießen	75	214	45 447	57	45 503
5		Regierungsbezirk Gießen	75.00.1	196	40 963	56	41 019
5		Regierungsbezirk Gießen	75.00.9	18	4 483	1	4 484
5		Regierungsbezirk Gießen	N	2 146	1 037 247	10 740	1 047 987
5		Regierungsbezirk Gießen	77	301	194 507	7 106	201 613
5		Regierungsbezirk Gießen	77.1	73	34 817	2 676	37 493
5		Regierungsbezirk Gießen	77.11	60	18 971	1 944	20 915
5		Regierungsbezirk Gießen	77.12	13	15 846	732	16 578
5		Regierungsbezirk Gießen	77.2	•	•	•	•
5		Regierungsbezirk Gießen	77.21	•	•	•	•
5		Regierungsbezirk Gießen	77.22	11	9 245	31	9 276
5		Regierungsbezirk Gießen	77.29	37	36 974	2 188	39 162
5		Regierungsbezirk Gießen	77.3	161	105 488	2 055	107 542
5		Regierungsbezirk Gießen	77.31	16	20 592	69	20 661
5		Regierungsbezirk Gießen	77.32	49	26 691	96	26 788
5		Regierungsbezirk Gießen	77.33	3	271	1	272
5		Regierungsbezirk Gießen	77.34	4	794	0	794
5		Regierungsbezirk Gießen	77.35	—	—	—	—
5		Regierungsbezirk Gießen	77.39	89	57 140	1 889	59 028
5		Regierungsbezirk Gießen	77.4	•	•	•	•
5		Regierungsbezirk Gießen	78	63	113 824	7	113 831
5		Regierungsbezirk Gießen	78.1	•	•	•	•
5		Regierungsbezirk Gießen	78.2	20	80 277	2	80 278
5		Regierungsbezirk Gießen	78.3	•	•	•	•
5		Regierungsbezirk Gießen	79	157	81 976	1 185	83 161
5		Regierungsbezirk Gießen	79.1	149	79 845	1 022	80 867
5		Regierungsbezirk Gießen	79.11	103	23 477	18	23 495
5		Regierungsbezirk Gießen	79.12	46	56 368	1 004	57 372
5		Regierungsbezirk Gießen	79.9	8	2 131	163	2 294
5		Regierungsbezirk Gießen	80	60	53 210	5	53 215
5		Regierungsbezirk Gießen	80.1	49	44 550	3	44 552
5		Regierungsbezirk Gießen	80.2	7	7 513	•	•
5		Regierungsbezirk Gießen	80.3	4	1 147	•	•
5		Regierungsbezirk Gießen	81	1 157	366 974	813	367 787
5		Regierungsbezirk Gießen	81.1	347	46 966	136	47 102
5		Regierungsbezirk Gießen	81.2	334	178 827	42	178 869
5		Regierungsbezirk Gießen	81.21	129	129 637	8	129 645
5		Regierungsbezirk Gießen	81.22	166	41 953	22	41 976
5		Regierungsbezirk Gießen	81.22.1	150	28 524	0	28 524
5		Regierungsbezirk Gießen	81.22.9	16	13 429	22	13 451
5		Regierungsbezirk Gießen	81.29	39	7 237	12	7 249
5		Regierungsbezirk Gießen	81.29.1	9	998	0	998
5		Regierungsbezirk Gießen	81.29.2	8	3 823	11	3 834

6. Umsatzsteuerpflichtige und steuerbarer Umsatz 2017 in den kreisfreien Städten, Landkreisen und Regierungsbezirken nach wirtschaftlicher Gliederung

Regierungs- bezirk	Kreisfreie Städte / Landkreise	Name	WZ 2008	Steuer- pflichtige	Steuerbarer Umsatz		
					Lieferungen und Leistungen	Inner- gemein- schaftliche Erwerbe	Insgesamt
				Anzahl	1000 Euro		
5		Regierungsbezirk Gießen	81.29.9	22	2 416	1	2 417
5		Regierungsbezirk Gießen	81.3	476	141 181	635	141 816
5		Regierungsbezirk Gießen	81.30.1	427	133 374	578	133 952
5		Regierungsbezirk Gießen	81.30.9	49	7 807	57	7 864
5		Regierungsbezirk Gießen	82	408	226 757	1 624	228 381
5		Regierungsbezirk Gießen	82.1	129	14 082	56	14 137
5		Regierungsbezirk Gießen	82.11	73	9 056	44	9 100
5		Regierungsbezirk Gießen	82.19	56	5 026	12	5 038
5		Regierungsbezirk Gießen	82.2	12	5 625	505	6 131
5		Regierungsbezirk Gießen	82.3	70	35 766	116	35 882
5		Regierungsbezirk Gießen	82.9	197	171 283	947	172 230
5		Regierungsbezirk Gießen	82.91	17	20 070	4	20 074
5		Regierungsbezirk Gießen	82.91.1	12	15 914	.	.
5		Regierungsbezirk Gießen	82.91.2	5	4 155	.	.
5		Regierungsbezirk Gießen	82.92	14	34 056	357	34 414
5		Regierungsbezirk Gießen	82.99	166	117 157	586	117 743
5		Regierungsbezirk Gießen	82.99.1	—	—	—	—
5		Regierungsbezirk Gießen	82.99.9	166	117 157	586	117 743
5		Regierungsbezirk Gießen	O	—	—	—	—
5		Regierungsbezirk Gießen	P	601	335 663	3 274	338 937
5		Regierungsbezirk Gießen	85	601	335 663	3 274	338 937
5		Regierungsbezirk Gießen	85.1	—	—	—	—
5		Regierungsbezirk Gießen	85.2	—	—	—	—
5		Regierungsbezirk Gießen	85.3
5		Regierungsbezirk Gießen	85.31
5		Regierungsbezirk Gießen	85.32	31	5 686	58	5 744
5		Regierungsbezirk Gießen	85.4
5		Regierungsbezirk Gießen	85.41	23	2 082	.	.
5		Regierungsbezirk Gießen	85.42
5		Regierungsbezirk Gießen	85.42.1
5		Regierungsbezirk Gießen	85.42.2
5		Regierungsbezirk Gießen	85.42.3	—	—	—	—
5		Regierungsbezirk Gießen	85.42.4	3	367	15	382
5		Regierungsbezirk Gießen	85.5	535	86 977	400	87 378
5		Regierungsbezirk Gießen	85.51	130	11 420	66	11 485
5		Regierungsbezirk Gießen	85.52	23	6 560	57	6 617
5		Regierungsbezirk Gießen	85.53	170	31 562	0	31 562
5		Regierungsbezirk Gießen	85.59	212	37 436	277	37 714
5		Regierungsbezirk Gießen	85.59.1	6	274	.	.
5		Regierungsbezirk Gießen	85.59.2	141	29 630	45	29 675
5		Regierungsbezirk Gießen	85.59.9	65	7 532	.	.
5		Regierungsbezirk Gießen	85.6
5		Regierungsbezirk Gießen	Q	708	1 081 755	4 343	1 086 099
5		Regierungsbezirk Gießen	86	602	584 166	3 657	587 823
5		Regierungsbezirk Gießen	86.1	13	382 166	180	382 346
5		Regierungsbezirk Gießen	86.10.1	9	381 353	179	381 532
5		Regierungsbezirk Gießen	86.10.2	—	—	—	—
5		Regierungsbezirk Gießen	86.10.3	4	813	1	813
5		Regierungsbezirk Gießen	86.2	290	142 095	164	142 259
5		Regierungsbezirk Gießen	86.21	74	14 551	31	14 582
5		Regierungsbezirk Gießen	86.22	80	54 887	66	54 953
5		Regierungsbezirk Gießen	86.23	136	72 657	67	72 724
5		Regierungsbezirk Gießen	86.9	299	59 906	3 313	63 219
5		Regierungsbezirk Gießen	86.90.1	46	3 545	.	.
5		Regierungsbezirk Gießen	86.90.2	66	11 603	.	.
5		Regierungsbezirk Gießen	86.90.3	19	1 893	101	1 994
5		Regierungsbezirk Gießen	86.90.9	168	42 864	3 213	46 077
5		Regierungsbezirk Gießen	87	30	131 519	13	131 532
5		Regierungsbezirk Gießen	87.1
5		Regierungsbezirk Gießen	87.2
5		Regierungsbezirk Gießen	87.3
5		Regierungsbezirk Gießen	87.9	—	—	—	—
5		Regierungsbezirk Gießen	88	76	366 070	673	366 743
5		Regierungsbezirk Gießen	88.1	24	13 428	86	13 513
5		Regierungsbezirk Gießen	88.10.1

6. Umsatzsteuerpflichtige und steuerbarer Umsatz 2017 in den kreisfreien Städten, Landkreisen und Regierungsbezirken nach wirtschaftlicher Gliederung

Regierungs- bezirk	Kreisfreie Städte / Landkreise	Name	WZ 2008	Steuer- pflichtige	Steuerbarer Umsatz		
					Lieferungen und Leistungen	Inner- gemein- schaftliche Erwerbe	Insgesamt
				Anzahl	1000 Euro		
5		Regierungsbezirk Gießen	88.10.2
5		Regierungsbezirk Gießen	88.9	52	352 643	587	353 230
5		Regierungsbezirk Gießen	88.91	—	—	—	—
5		Regierungsbezirk Gießen	88.99	52	352 643	587	353 230
5		Regierungsbezirk Gießen	R	880	215 010	355	215 365
5		Regierungsbezirk Gießen	90
5		Regierungsbezirk Gießen	90.01	60	6 686	30	6 716
5		Regierungsbezirk Gießen	90.01.1
5		Regierungsbezirk Gießen	90.01.2	12	2 580	5	2 585
5		Regierungsbezirk Gießen	90.01.3
5		Regierungsbezirk Gießen	90.01.4	38	3 625	24	3 649
5		Regierungsbezirk Gießen	90.02
5		Regierungsbezirk Gießen	90.03	217	12 424	14	12 437
5		Regierungsbezirk Gießen	90.03.1	17	886	.	.
5		Regierungsbezirk Gießen	90.03.2	53	3 730	0	3 730
5		Regierungsbezirk Gießen	90.03.3	48	2 980	9	2 989
5		Regierungsbezirk Gießen	90.03.4	7	454	.	.
5		Regierungsbezirk Gießen	90.03.5	92	4 374	5	4 379
5		Regierungsbezirk Gießen	90.04	10	5 716	26	5 741
5		Regierungsbezirk Gießen	90.04.1
5		Regierungsbezirk Gießen	90.04.2
5		Regierungsbezirk Gießen	90.04.3
5		Regierungsbezirk Gießen	91
5		Regierungsbezirk Gießen	91.01	—	—	—	—
5		Regierungsbezirk Gießen	91.02	—	—	—	—
5		Regierungsbezirk Gießen	91.03	—	—	—	—
5		Regierungsbezirk Gießen	91.04
5		Regierungsbezirk Gießen	92	105	66 456	51	66 507
5		Regierungsbezirk Gießen	92.00.1	81	62 374	51	62 425
5		Regierungsbezirk Gießen	92.00.2	5	1 301	.	.
5		Regierungsbezirk Gießen	92.00.3	19	2 781	.	.
5		Regierungsbezirk Gießen	93	470	120 521	217	120 738
5		Regierungsbezirk Gießen	93.1	365	93 699	120	93 819
5		Regierungsbezirk Gießen	93.11	61	33 985	76	34 062
5		Regierungsbezirk Gießen	93.12	182	23 743	10	23 753
5		Regierungsbezirk Gießen	93.13	89	30 270	28	30 298
5		Regierungsbezirk Gießen	93.19	33	5 701	5	5 707
5		Regierungsbezirk Gießen	93.2	105	26 822	98	26 919
5		Regierungsbezirk Gießen	93.21	26	9 983	41	10 024
5		Regierungsbezirk Gießen	93.29	79	16 838	57	16 895
5		Regierungsbezirk Gießen	S	1 877	374 538	5 836	380 374
5		Regierungsbezirk Gießen	94	133	91 014	2 709	93 724
5		Regierungsbezirk Gießen	94.1	21	7 639	57	7 695
5		Regierungsbezirk Gießen	94.11	16	6 605	53	6 658
5		Regierungsbezirk Gießen	94.12	5	1 034	3	1 037
5		Regierungsbezirk Gießen	94.2	—	—	—	—
5		Regierungsbezirk Gießen	94.9	112	83 376	2 653	86 028
5		Regierungsbezirk Gießen	94.91
5		Regierungsbezirk Gießen	94.92
5		Regierungsbezirk Gießen	94.99	100	57 891	147	58 037
5		Regierungsbezirk Gießen	94.99.1	64	38 352	74	38 426
5		Regierungsbezirk Gießen	94.99.2
5		Regierungsbezirk Gießen	94.99.3	8	476	.	.
5		Regierungsbezirk Gießen	94.99.4
5		Regierungsbezirk Gießen	94.99.9	18	18 395	72	18 468
5		Regierungsbezirk Gießen	95	145	60 681	565	61 246
5		Regierungsbezirk Gießen	95.1	19	29 327	281	29 608
5		Regierungsbezirk Gießen	95.11
5		Regierungsbezirk Gießen	95.12
5		Regierungsbezirk Gießen	95.2	126	31 354	284	31 638
5		Regierungsbezirk Gießen	95.21	4	2 094	23	2 117
5		Regierungsbezirk Gießen	95.22	17	4 291	11	4 302
5		Regierungsbezirk Gießen	95.23	12	1 527	9	1 536
5		Regierungsbezirk Gießen	95.24	19	9 046	21	9 067
5		Regierungsbezirk Gießen	95.25	7	689	8	697

6. Umsatzsteuerpflichtige und steuerbarer Umsatz 2017 in den kreisfreien Städten, Landkreisen und Regierungsbezirken nach wirtschaftlicher Gliederung

Regierungs- bezirk	Kreisfreie Städte / Landkreise	Name	WZ 2008	Steuer- pflichtige	Steuerbarer Umsatz		
					Lieferungen und Leistungen	Inner- gemein- schaftliche Erwerbe	Insgesamt
				Anzahl	1000 Euro		
5		Regierungsbezirk Gießen	95.29	67	13 708	212	13 920
5		Regierungsbezirk Gießen	96	1 599	222 842	2 562	225 404
5		Regierungsbezirk Gießen	96.01	52	50 376	1 047	51 423
5		Regierungsbezirk Gießen	96.02	918	91 735	513	92 249
5		Regierungsbezirk Gießen	96.02.1	724	75 727	171	75 897
5		Regierungsbezirk Gießen	96.02.2	194	16 008	343	16 351
5		Regierungsbezirk Gießen	96.03	72	14 503	39	14 542
5		Regierungsbezirk Gießen	96.03.1
5		Regierungsbezirk Gießen	96.03.2
5		Regierungsbezirk Gießen	96.04	29	6 399	134	6 533
5		Regierungsbezirk Gießen	96.09	528	59 829	828	60 657
6	11	Kassel, documenta-Stadt	A - S	7 570	21 065 215	1 568 749	22 633 964
6	11	Kassel, documenta-Stadt	A	25	49 938	629	50 567
6	11	Kassel, documenta-Stadt	01
6	11	Kassel, documenta-Stadt	01.1	3	277	66	343
6	11	Kassel, documenta-Stadt	01.11
6	11	Kassel, documenta-Stadt	01.12	—	—	—	—
6	11	Kassel, documenta-Stadt	01.13	—	—	—	—
6	11	Kassel, documenta-Stadt	01.13.1	—	—	—	—
6	11	Kassel, documenta-Stadt	01.13.2	—	—	—	—
6	11	Kassel, documenta-Stadt	01.14	—	—	—	—
6	11	Kassel, documenta-Stadt	01.15	—	—	—	—
6	11	Kassel, documenta-Stadt	01.16	—	—	—	—
6	11	Kassel, documenta-Stadt	01.19
6	11	Kassel, documenta-Stadt	01.19.1
6	11	Kassel, documenta-Stadt	01.19.2	—	—	—	—
6	11	Kassel, documenta-Stadt	01.19.9
6	11	Kassel, documenta-Stadt	01.2
6	11	Kassel, documenta-Stadt	01.21
6	11	Kassel, documenta-Stadt	01.22	—	—	—	—
6	11	Kassel, documenta-Stadt	01.23	—	—	—	—
6	11	Kassel, documenta-Stadt	01.24	—	—	—	—
6	11	Kassel, documenta-Stadt	01.25	—	—	—	—
6	11	Kassel, documenta-Stadt	01.25.1	—	—	—	—
6	11	Kassel, documenta-Stadt	01.25.9	—	—	—	—
6	11	Kassel, documenta-Stadt	01.26	—	—	—	—
6	11	Kassel, documenta-Stadt	01.27	—	—	—	—
6	11	Kassel, documenta-Stadt	01.28	—	—	—	—
6	11	Kassel, documenta-Stadt	01.29
6	11	Kassel, documenta-Stadt	01.3	4	1 626	96	1 722
6	11	Kassel, documenta-Stadt	01.30.1
6	11	Kassel, documenta-Stadt	01.30.2
6	11	Kassel, documenta-Stadt	01.4
6	11	Kassel, documenta-Stadt	01.41	—	—	—	—
6	11	Kassel, documenta-Stadt	01.42	—	—	—	—
6	11	Kassel, documenta-Stadt	01.43
6	11	Kassel, documenta-Stadt	01.44	—	—	—	—
6	11	Kassel, documenta-Stadt	01.45	—	—	—	—
6	11	Kassel, documenta-Stadt	01.46	—	—	—	—
6	11	Kassel, documenta-Stadt	01.47	—	—	—	—
6	11	Kassel, documenta-Stadt	01.49	—	—	—	—
6	11	Kassel, documenta-Stadt	01.5	6	598	.	.
6	11	Kassel, documenta-Stadt	01.6
6	11	Kassel, documenta-Stadt	01.61
6	11	Kassel, documenta-Stadt	01.62
6	11	Kassel, documenta-Stadt	01.63	—	—	—	—
6	11	Kassel, documenta-Stadt	01.64
6	11	Kassel, documenta-Stadt	01.7	—	—	—	—
6	11	Kassel, documenta-Stadt	02
6	11	Kassel, documenta-Stadt	02.1
6	11	Kassel, documenta-Stadt	02.2	3	1 500	.	.
6	11	Kassel, documenta-Stadt	02.3	—	—	—	—
6	11	Kassel, documenta-Stadt	02.4
6	11	Kassel, documenta-Stadt	03	—	—	—	—
6	11	Kassel, documenta-Stadt	03.1	—	—	—	—

6. Umsatzsteuerpflichtige und steuerbarer Umsatz 2017 in den kreisfreien Städten, Landkreisen und Regierungsbezirken nach wirtschaftlicher Gliederung

Regierungs- bezirk	Kreisfreie Städte / Landkreise	Name	WZ 2008	Steuer- pflichtige	Steuerbarer Umsatz		
					Lieferungen und Leistungen	Inner- gemein- schaftliche Erwerbe	Insgesamt
				Anzahl	1000 Euro		
6	11	Kassel, documenta-Stadt	03.11	—	—	—	—
6	11	Kassel, documenta-Stadt	03.12	—	—	—	—
6	11	Kassel, documenta-Stadt	03.2	—	—	—	—
6	11	Kassel, documenta-Stadt	03.21	—	—	—	—
6	11	Kassel, documenta-Stadt	03.22	—	—	—	—
6	11	Kassel, documenta-Stadt	B	•	•	•	•
6	11	Kassel, documenta-Stadt	05	—	—	—	—
6	11	Kassel, documenta-Stadt	05.1	—	—	—	—
6	11	Kassel, documenta-Stadt	05.2	—	—	—	—
6	11	Kassel, documenta-Stadt	06	—	—	—	—
6	11	Kassel, documenta-Stadt	06.1	—	—	—	—
6	11	Kassel, documenta-Stadt	06.2	—	—	—	—
6	11	Kassel, documenta-Stadt	07	—	—	—	—
6	11	Kassel, documenta-Stadt	07.1	—	—	—	—
6	11	Kassel, documenta-Stadt	07.2	—	—	—	—
6	11	Kassel, documenta-Stadt	07.21	—	—	—	—
6	11	Kassel, documenta-Stadt	07.29	—	—	—	—
6	11	Kassel, documenta-Stadt	08	•	•	•	•
6	11	Kassel, documenta-Stadt	08.1	•	•	•	•
6	11	Kassel, documenta-Stadt	08.11	•	•	•	•
6	11	Kassel, documenta-Stadt	08.12	•	•	•	•
6	11	Kassel, documenta-Stadt	08.9	•	•	•	•
6	11	Kassel, documenta-Stadt	08.91	•	•	•	•
6	11	Kassel, documenta-Stadt	08.92	—	—	—	—
6	11	Kassel, documenta-Stadt	08.93	—	—	—	—
6	11	Kassel, documenta-Stadt	08.99	—	—	—	—
6	11	Kassel, documenta-Stadt	09	—	—	—	—
6	11	Kassel, documenta-Stadt	09.1	—	—	—	—
6	11	Kassel, documenta-Stadt	09.9	—	—	—	—
6	11	Kassel, documenta-Stadt	C	519	2 222 344	361 327	2 583 671
6	11	Kassel, documenta-Stadt	10	•	•	•	•
6	11	Kassel, documenta-Stadt	10.1	16	7 187	78	7 265
6	11	Kassel, documenta-Stadt	10.11	3	967	•	•
6	11	Kassel, documenta-Stadt	10.12	—	—	—	—
6	11	Kassel, documenta-Stadt	10.13	13	6 219	•	•
6	11	Kassel, documenta-Stadt	10.2	—	—	—	—
6	11	Kassel, documenta-Stadt	10.3	•	•	•	•
6	11	Kassel, documenta-Stadt	10.31	—	—	—	—
6	11	Kassel, documenta-Stadt	10.32	—	—	—	—
6	11	Kassel, documenta-Stadt	10.39	•	•	•	•
6	11	Kassel, documenta-Stadt	10.4	—	—	—	—
6	11	Kassel, documenta-Stadt	10.41	—	—	—	—
6	11	Kassel, documenta-Stadt	10.42	—	—	—	—
6	11	Kassel, documenta-Stadt	10.5	•	•	•	•
6	11	Kassel, documenta-Stadt	10.51	—	—	—	—
6	11	Kassel, documenta-Stadt	10.52	•	•	•	•
6	11	Kassel, documenta-Stadt	10.6	•	•	•	•
6	11	Kassel, documenta-Stadt	10.61	•	•	•	•
6	11	Kassel, documenta-Stadt	10.62	—	—	—	—
6	11	Kassel, documenta-Stadt	10.7	27	16 405	3	16 409
6	11	Kassel, documenta-Stadt	10.71	27	16 405	3	16 409
6	11	Kassel, documenta-Stadt	10.72	—	—	—	—
6	11	Kassel, documenta-Stadt	10.73	—	—	—	—
6	11	Kassel, documenta-Stadt	10.8	13	39 489	23 594	63 083
6	11	Kassel, documenta-Stadt	10.81	—	—	—	—
6	11	Kassel, documenta-Stadt	10.82	•	•	•	•
6	11	Kassel, documenta-Stadt	10.83	3	611	9	619
6	11	Kassel, documenta-Stadt	10.84	•	•	•	•
6	11	Kassel, documenta-Stadt	10.85	•	•	•	•
6	11	Kassel, documenta-Stadt	10.86	•	•	•	•
6	11	Kassel, documenta-Stadt	10.89	•	•	•	•
6	11	Kassel, documenta-Stadt	10.9	•	•	•	•
6	11	Kassel, documenta-Stadt	10.91	•	•	•	•
6	11	Kassel, documenta-Stadt	10.92	•	•	•	•
6	11	Kassel, documenta-Stadt	11	3	1 402	0	1 403

6. Umsatzsteuerpflichtige und steuerbarer Umsatz 2017 in den kreisfreien Städten, Landkreisen und Regierungsbezirken nach wirtschaftlicher Gliederung

Regierungs- bezirk	Kreisfreie Städte / Landkreise	Name	WZ 2008	Steuer- pflichtige	Steuerbarer Umsatz		
					Lieferungen und Leistungen	Inner- gemein- schaftliche Erwerbe	Insgesamt
				Anzahl	1000 Euro		
6	11	Kassel, documenta-Stadt	11.01	—	—	—	—
6	11	Kassel, documenta-Stadt	11.02	—	—	—	—
6	11	Kassel, documenta-Stadt	11.03	—	—	—	—
6	11	Kassel, documenta-Stadt	11.04	—	—	—	—
6	11	Kassel, documenta-Stadt	11.05	3	1 402	0	1 403
6	11	Kassel, documenta-Stadt	11.06	—	—	—	—
6	11	Kassel, documenta-Stadt	11.07	—	—	—	—
6	11	Kassel, documenta-Stadt	12	—	—	—	—
6	11	Kassel, documenta-Stadt	13	10	3 218	865	4 083
6	11	Kassel, documenta-Stadt	13.1	—	—	—	—
6	11	Kassel, documenta-Stadt	13.2	•	•	•	•
6	11	Kassel, documenta-Stadt	13.3	•	•	•	•
6	11	Kassel, documenta-Stadt	13.9	4	2 225	798	3 024
6	11	Kassel, documenta-Stadt	13.91	—	—	—	—
6	11	Kassel, documenta-Stadt	13.92	•	•	•	•
6	11	Kassel, documenta-Stadt	13.93	•	•	•	•
6	11	Kassel, documenta-Stadt	13.94	—	—	—	—
6	11	Kassel, documenta-Stadt	13.95	•	•	•	•
6	11	Kassel, documenta-Stadt	13.96	—	—	—	—
6	11	Kassel, documenta-Stadt	13.99	—	—	—	—
6	11	Kassel, documenta-Stadt	14	15	3 729	351	4 079
6	11	Kassel, documenta-Stadt	14.1	•	•	•	•
6	11	Kassel, documenta-Stadt	14.11	—	—	—	—
6	11	Kassel, documenta-Stadt	14.12	—	—	—	—
6	11	Kassel, documenta-Stadt	14.13	•	•	•	•
6	11	Kassel, documenta-Stadt	14.14	—	—	—	—
6	11	Kassel, documenta-Stadt	14.19	5	2 186	147	2 333
6	11	Kassel, documenta-Stadt	14.2	•	•	•	•
6	11	Kassel, documenta-Stadt	14.3	—	—	—	—
6	11	Kassel, documenta-Stadt	14.31	—	—	—	—
6	11	Kassel, documenta-Stadt	14.39	—	—	—	—
6	11	Kassel, documenta-Stadt	15	4	1 217	18	1 235
6	11	Kassel, documenta-Stadt	15.1	•	•	•	•
6	11	Kassel, documenta-Stadt	15.11	—	—	—	—
6	11	Kassel, documenta-Stadt	15.12	•	•	•	•
6	11	Kassel, documenta-Stadt	15.2	•	•	•	•
6	11	Kassel, documenta-Stadt	16	24	20 117	1 138	21 255
6	11	Kassel, documenta-Stadt	16.1	•	•	•	•
6	11	Kassel, documenta-Stadt	16.2	•	•	•	•
6	11	Kassel, documenta-Stadt	16.21	•	•	•	•
6	11	Kassel, documenta-Stadt	16.22	—	—	—	—
6	11	Kassel, documenta-Stadt	16.23	10	8 180	11	8 191
6	11	Kassel, documenta-Stadt	16.24	6	10 394	1 125	11 519
6	11	Kassel, documenta-Stadt	16.29	3	130	2	131
6	11	Kassel, documenta-Stadt	17	•	•	•	•
6	11	Kassel, documenta-Stadt	17.1	•	•	•	•
6	11	Kassel, documenta-Stadt	17.11	—	—	—	—
6	11	Kassel, documenta-Stadt	17.12	•	•	•	•
6	11	Kassel, documenta-Stadt	17.2	3	703	•	•
6	11	Kassel, documenta-Stadt	17.21	•	•	•	•
6	11	Kassel, documenta-Stadt	17.22	—	—	—	—
6	11	Kassel, documenta-Stadt	17.23	•	•	•	•
6	11	Kassel, documenta-Stadt	17.24	—	—	—	—
6	11	Kassel, documenta-Stadt	17.29	—	—	—	—
6	11	Kassel, documenta-Stadt	18	50	67 322	729	68 052
6	11	Kassel, documenta-Stadt	18.1	44	66 986	•	•
6	11	Kassel, documenta-Stadt	18.11	•	•	•	•
6	11	Kassel, documenta-Stadt	18.12	25	28 059	152	28 211
6	11	Kassel, documenta-Stadt	18.13	•	•	•	•
6	11	Kassel, documenta-Stadt	18.14	•	•	•	•
6	11	Kassel, documenta-Stadt	18.2	6	336	•	•
6	11	Kassel, documenta-Stadt	19	—	—	—	—
6	11	Kassel, documenta-Stadt	19.1	—	—	—	—
6	11	Kassel, documenta-Stadt	19.2	—	—	—	—
6	11	Kassel, documenta-Stadt	20	16	10 946	6 770	17 716

6. Umsatzsteuerpflichtige und steuerbarer Umsatz 2017 in den kreisfreien Städten, Landkreisen und Regierungsbezirken nach wirtschaftlicher Gliederung

Regierungs- bezirk	Kreisfreie Städte / Landkreise	Name	WZ 2008	Steuer- pflichtige	Steuerbarer Umsatz		
					Lieferungen und Leistungen	Inner- gemein- schaftliche Erwerbe	Insgesamt
				Anzahl	1000 Euro		
6	11	Kassel, documenta-Stadt	20.1	4	3 456	2 366	5 822
6	11	Kassel, documenta-Stadt	20.11	•	•	•	•
6	11	Kassel, documenta-Stadt	20.12	—	—	—	—
6	11	Kassel, documenta-Stadt	20.13	—	—	—	—
6	11	Kassel, documenta-Stadt	20.14	•	•	•	•
6	11	Kassel, documenta-Stadt	20.15	—	—	—	—
6	11	Kassel, documenta-Stadt	20.16	•	•	•	•
6	11	Kassel, documenta-Stadt	20.17	—	—	—	—
6	11	Kassel, documenta-Stadt	20.2	—	—	—	—
6	11	Kassel, documenta-Stadt	20.3	•	•	•	•
6	11	Kassel, documenta-Stadt	20.4	•	•	•	•
6	11	Kassel, documenta-Stadt	20.41	•	•	•	•
6	11	Kassel, documenta-Stadt	20.42	5	1 288	676	1 964
6	11	Kassel, documenta-Stadt	20.5	4	4 461	3 727	8 188
6	11	Kassel, documenta-Stadt	20.51	—	—	—	—
6	11	Kassel, documenta-Stadt	20.52	—	—	—	—
6	11	Kassel, documenta-Stadt	20.53	—	—	—	—
6	11	Kassel, documenta-Stadt	20.59	4	4 461	3 727	8 188
6	11	Kassel, documenta-Stadt	20.6	—	—	—	—
6	11	Kassel, documenta-Stadt	21	•	•	•	•
6	11	Kassel, documenta-Stadt	21.1	—	—	—	—
6	11	Kassel, documenta-Stadt	21.2	•	•	•	•
6	11	Kassel, documenta-Stadt	22	11	402 393	81 499	483 892
6	11	Kassel, documenta-Stadt	22.1	•	•	•	•
6	11	Kassel, documenta-Stadt	22.11	—	—	—	—
6	11	Kassel, documenta-Stadt	22.19	•	•	•	•
6	11	Kassel, documenta-Stadt	22.2	•	•	•	•
6	11	Kassel, documenta-Stadt	22.21	•	•	•	•
6	11	Kassel, documenta-Stadt	22.22	•	•	•	•
6	11	Kassel, documenta-Stadt	22.23	•	•	•	•
6	11	Kassel, documenta-Stadt	22.29	5	40 562	1 606	42 168
6	11	Kassel, documenta-Stadt	23	20	13 688	130	13 818
6	11	Kassel, documenta-Stadt	23.1	3	674	0	674
6	11	Kassel, documenta-Stadt	23.11	•	•	•	•
6	11	Kassel, documenta-Stadt	23.12	—	—	—	—
6	11	Kassel, documenta-Stadt	23.13	—	—	—	—
6	11	Kassel, documenta-Stadt	23.14	—	—	—	—
6	11	Kassel, documenta-Stadt	23.19	•	•	•	•
6	11	Kassel, documenta-Stadt	23.2	—	—	—	—
6	11	Kassel, documenta-Stadt	23.3	—	—	—	—
6	11	Kassel, documenta-Stadt	23.31	—	—	—	—
6	11	Kassel, documenta-Stadt	23.32	—	—	—	—
6	11	Kassel, documenta-Stadt	23.4	—	—	—	—
6	11	Kassel, documenta-Stadt	23.41	—	—	—	—
6	11	Kassel, documenta-Stadt	23.42	—	—	—	—
6	11	Kassel, documenta-Stadt	23.43	—	—	—	—
6	11	Kassel, documenta-Stadt	23.44	—	—	—	—
6	11	Kassel, documenta-Stadt	23.49	—	—	—	—
6	11	Kassel, documenta-Stadt	23.5	—	—	—	—
6	11	Kassel, documenta-Stadt	23.51	—	—	—	—
6	11	Kassel, documenta-Stadt	23.52	—	—	—	—
6	11	Kassel, documenta-Stadt	23.6	8	10 974	85	11 059
6	11	Kassel, documenta-Stadt	23.61	5	6 893	85	6 978
6	11	Kassel, documenta-Stadt	23.62	—	—	—	—
6	11	Kassel, documenta-Stadt	23.63	•	•	•	•
6	11	Kassel, documenta-Stadt	23.64	•	•	•	•
6	11	Kassel, documenta-Stadt	23.65	—	—	—	—
6	11	Kassel, documenta-Stadt	23.69	—	—	—	—
6	11	Kassel, documenta-Stadt	23.7	9	2 040	45	2 085
6	11	Kassel, documenta-Stadt	23.9	—	—	—	—
6	11	Kassel, documenta-Stadt	23.91	—	—	—	—
6	11	Kassel, documenta-Stadt	23.99	—	—	—	—
6	11	Kassel, documenta-Stadt	24	15	73 244	49 990	123 233
6	11	Kassel, documenta-Stadt	24.1	•	•	•	•
6	11	Kassel, documenta-Stadt	24.2	•	•	•	•

6. Umsatzsteuerpflichtige und steuerbarer Umsatz 2017 in den kreisfreien Städten, Landkreisen und Regierungsbezirken nach wirtschaftlicher Gliederung

Regierungs- bezirk	Kreisfreie Städte / Landkreise	Name	WZ 2008	Steuer- pflichtige	Steuerbarer Umsatz		
					Lieferungen und Leistungen	Inner- gemein- schaftliche Erwerbe	Insgesamt
				Anzahl	1000 Euro		
6	11	Kassel, documenta-Stadt	24.3	—	—	—	—
6	11	Kassel, documenta-Stadt	24.31	—	—	—	—
6	11	Kassel, documenta-Stadt	24.32	—	—	—	—
6	11	Kassel, documenta-Stadt	24.33	—	—	—	—
6	11	Kassel, documenta-Stadt	24.34	—	—	—	—
6	11	Kassel, documenta-Stadt	24.4	•	•	•	•
6	11	Kassel, documenta-Stadt	24.41	•	•	•	•
6	11	Kassel, documenta-Stadt	24.42	•	•	•	•
6	11	Kassel, documenta-Stadt	24.43	—	—	—	—
6	11	Kassel, documenta-Stadt	24.44	—	—	—	—
6	11	Kassel, documenta-Stadt	24.45	•	•	•	•
6	11	Kassel, documenta-Stadt	24.46	—	—	—	—
6	11	Kassel, documenta-Stadt	24.5	•	•	•	•
6	11	Kassel, documenta-Stadt	24.51	•	•	•	•
6	11	Kassel, documenta-Stadt	24.52	•	•	•	•
6	11	Kassel, documenta-Stadt	24.53	•	•	•	•
6	11	Kassel, documenta-Stadt	24.54	—	—	—	—
6	11	Kassel, documenta-Stadt	25	50	138 138	22 648	160 786
6	11	Kassel, documenta-Stadt	25.1	12	20 236	20	20 256
6	11	Kassel, documenta-Stadt	25.11	•	•	•	•
6	11	Kassel, documenta-Stadt	25.12	•	•	•	•
6	11	Kassel, documenta-Stadt	25.2	•	•	•	•
6	11	Kassel, documenta-Stadt	25.21	—	—	—	—
6	11	Kassel, documenta-Stadt	25.29	•	•	•	•
6	11	Kassel, documenta-Stadt	25.3	•	•	•	•
6	11	Kassel, documenta-Stadt	25.4	—	—	—	—
6	11	Kassel, documenta-Stadt	25.5	4	5 599	1 702	7 301
6	11	Kassel, documenta-Stadt	25.6	•	•	•	•
6	11	Kassel, documenta-Stadt	25.61	5	7 544	76	7 621
6	11	Kassel, documenta-Stadt	25.62	•	•	•	•
6	11	Kassel, documenta-Stadt	25.7	5	4 631	2 871	7 502
6	11	Kassel, documenta-Stadt	25.71	—	—	—	—
6	11	Kassel, documenta-Stadt	25.72	—	—	—	—
6	11	Kassel, documenta-Stadt	25.73	5	4 631	2 871	7 502
6	11	Kassel, documenta-Stadt	25.73.1	•	•	•	•
6	11	Kassel, documenta-Stadt	25.73.2	—	—	—	—
6	11	Kassel, documenta-Stadt	25.73.3	—	—	—	—
6	11	Kassel, documenta-Stadt	25.73.4	—	—	—	—
6	11	Kassel, documenta-Stadt	25.73.5	•	•	•	•
6	11	Kassel, documenta-Stadt	25.9	5	16 001	12 351	28 352
6	11	Kassel, documenta-Stadt	25.91	•	•	•	•
6	11	Kassel, documenta-Stadt	25.92	•	•	•	•
6	11	Kassel, documenta-Stadt	25.93	•	•	•	•
6	11	Kassel, documenta-Stadt	25.94	—	—	—	—
6	11	Kassel, documenta-Stadt	25.99	•	•	•	•
6	11	Kassel, documenta-Stadt	26	37	56 348	15 638	71 985
6	11	Kassel, documenta-Stadt	26.1	9	8 983	500	9 483
6	11	Kassel, documenta-Stadt	26.11	•	•	•	•
6	11	Kassel, documenta-Stadt	26.11.1	—	—	—	—
6	11	Kassel, documenta-Stadt	26.11.9	•	•	•	•
6	11	Kassel, documenta-Stadt	26.12	•	•	•	•
6	11	Kassel, documenta-Stadt	26.2	4	2 305	10	2 315
6	11	Kassel, documenta-Stadt	26.3	8	20 969	5 241	26 210
6	11	Kassel, documenta-Stadt	26.4	•	•	•	•
6	11	Kassel, documenta-Stadt	26.5	10	22 434	9 863	32 296
6	11	Kassel, documenta-Stadt	26.51	10	22 434	9 863	32 296
6	11	Kassel, documenta-Stadt	26.51.1	•	•	•	•
6	11	Kassel, documenta-Stadt	26.51.2	•	•	•	•
6	11	Kassel, documenta-Stadt	26.51.3	—	—	—	—
6	11	Kassel, documenta-Stadt	26.52	—	—	—	—
6	11	Kassel, documenta-Stadt	26.6	•	•	•	•
6	11	Kassel, documenta-Stadt	26.7	•	•	•	•
6	11	Kassel, documenta-Stadt	26.8	•	•	•	•
6	11	Kassel, documenta-Stadt	27	14	67 991	6 814	74 805
6	11	Kassel, documenta-Stadt	27.1	7	64 231	6 765	70 995

6. Umsatzsteuerpflichtige und steuerbarer Umsatz 2017 in den kreisfreien Städten, Landkreisen und Regierungsbezirken nach wirtschaftlicher Gliederung

Regierungs- bezirk	Kreisfreie Städte / Landkreise	Name	WZ 2008	Steuer- pflichtige	Steuerbarer Umsatz		
					Lieferungen und Leistungen	Inner- gemein- schaftliche Erwerbe	Insgesamt
				Anzahl	1000 Euro		
6	11	Kassel, documenta-Stadt	27.11	•	•	•	•
6	11	Kassel, documenta-Stadt	27.12	•	•	•	•
6	11	Kassel, documenta-Stadt	27.2	—	—	—	—
6	11	Kassel, documenta-Stadt	27.3	•	•	•	•
6	11	Kassel, documenta-Stadt	27.31	—	—	—	—
6	11	Kassel, documenta-Stadt	27.32	—	—	—	—
6	11	Kassel, documenta-Stadt	27.33	•	•	•	•
6	11	Kassel, documenta-Stadt	27.4	•	•	•	•
6	11	Kassel, documenta-Stadt	27.5	—	—	—	—
6	11	Kassel, documenta-Stadt	27.51	—	—	—	—
6	11	Kassel, documenta-Stadt	27.52	—	—	—	—
6	11	Kassel, documenta-Stadt	27.9	•	•	•	•
6	11	Kassel, documenta-Stadt	28	50	325 308	45 524	370 832
6	11	Kassel, documenta-Stadt	28.1	8	79 519	6 896	86 415
6	11	Kassel, documenta-Stadt	28.11	•	•	•	•
6	11	Kassel, documenta-Stadt	28.12	3	1 155	1 080	2 235
6	11	Kassel, documenta-Stadt	28.13	•	•	•	•
6	11	Kassel, documenta-Stadt	28.14	•	•	•	•
6	11	Kassel, documenta-Stadt	28.15	•	•	•	•
6	11	Kassel, documenta-Stadt	28.2	24	136 562	23 750	160 312
6	11	Kassel, documenta-Stadt	28.21	4	348	•	•
6	11	Kassel, documenta-Stadt	28.21.1	—	—	—	—
6	11	Kassel, documenta-Stadt	28.21.9	4	348	•	•
6	11	Kassel, documenta-Stadt	28.22	3	117 904	19 939	137 844
6	11	Kassel, documenta-Stadt	28.23	—	—	—	—
6	11	Kassel, documenta-Stadt	28.24	3	3 318	119	3 437
6	11	Kassel, documenta-Stadt	28.25	6	2 140	•	•
6	11	Kassel, documenta-Stadt	28.29	8	12 852	3 669	16 521
6	11	Kassel, documenta-Stadt	28.3	—	—	—	—
6	11	Kassel, documenta-Stadt	28.4	4	5 941	829	6 771
6	11	Kassel, documenta-Stadt	28.41	•	•	•	•
6	11	Kassel, documenta-Stadt	28.49	•	•	•	•
6	11	Kassel, documenta-Stadt	28.9	14	103 286	14 049	117 334
6	11	Kassel, documenta-Stadt	28.91	•	•	•	•
6	11	Kassel, documenta-Stadt	28.92	—	—	—	—
6	11	Kassel, documenta-Stadt	28.92.1	—	—	—	—
6	11	Kassel, documenta-Stadt	28.92.2	—	—	—	—
6	11	Kassel, documenta-Stadt	28.93	•	•	•	•
6	11	Kassel, documenta-Stadt	28.94	—	—	—	—
6	11	Kassel, documenta-Stadt	28.95	—	—	—	—
6	11	Kassel, documenta-Stadt	28.96	•	•	•	•
6	11	Kassel, documenta-Stadt	28.99	9	54 164	5 604	59 769
6	11	Kassel, documenta-Stadt	29	26	241 123	79 014	320 137
6	11	Kassel, documenta-Stadt	29.1	•	•	•	•
6	11	Kassel, documenta-Stadt	29.10.1	—	—	—	—
6	11	Kassel, documenta-Stadt	29.10.2	•	•	•	•
6	11	Kassel, documenta-Stadt	29.2	•	•	•	•
6	11	Kassel, documenta-Stadt	29.3	22	237 284	77 932	315 216
6	11	Kassel, documenta-Stadt	29.31	—	—	—	—
6	11	Kassel, documenta-Stadt	29.32	22	237 284	77 932	315 216
6	11	Kassel, documenta-Stadt	30	•	•	•	•
6	11	Kassel, documenta-Stadt	30.1	•	•	•	•
6	11	Kassel, documenta-Stadt	30.11	•	•	•	•
6	11	Kassel, documenta-Stadt	30.12	—	—	—	—
6	11	Kassel, documenta-Stadt	30.2	—	—	—	—
6	11	Kassel, documenta-Stadt	30.20.1	—	—	—	—
6	11	Kassel, documenta-Stadt	30.20.2	—	—	—	—
6	11	Kassel, documenta-Stadt	30.3	•	•	•	•
6	11	Kassel, documenta-Stadt	30.4	•	•	•	•
6	11	Kassel, documenta-Stadt	30.9	•	•	•	•
6	11	Kassel, documenta-Stadt	30.91	—	—	—	—
6	11	Kassel, documenta-Stadt	30.92	—	—	—	—
6	11	Kassel, documenta-Stadt	30.99	•	•	•	•
6	11	Kassel, documenta-Stadt	31	10	2 153	113	2 266
6	11	Kassel, documenta-Stadt	31.01	—	—	—	—

6. Umsatzsteuerpflichtige und steuerbarer Umsatz 2017 in den kreisfreien Städten, Landkreisen und Regierungsbezirken nach wirtschaftlicher Gliederung

Regierungs- bezirk	Kreisfreie Städte / Landkreise	Name	WZ 2008	Steuer- pflichtige	Steuerbarer Umsatz		
					Lieferungen und Leistungen	Inner- gemein- schaftliche Erwerbe	Insgesamt
				Anzahl	1000 Euro		
6	11	Kassel, documenta-Stadt	31.02	•	•	•	•
6	11	Kassel, documenta-Stadt	31.03	—	—	—	—
6	11	Kassel, documenta-Stadt	31.09	•	•	•	•
6	11	Kassel, documenta-Stadt	31.09.1	•	•	•	•
6	11	Kassel, documenta-Stadt	31.09.9	7	1 856	113	1 969
6	11	Kassel, documenta-Stadt	32	65	78 075	1 581	79 656
6	11	Kassel, documenta-Stadt	32.1	15	5 320	192	5 512
6	11	Kassel, documenta-Stadt	32.11	—	—	—	—
6	11	Kassel, documenta-Stadt	32.12	15	5 320	192	5 512
6	11	Kassel, documenta-Stadt	32.13	—	—	—	—
6	11	Kassel, documenta-Stadt	32.2	•	•	•	•
6	11	Kassel, documenta-Stadt	32.3	•	•	•	•
6	11	Kassel, documenta-Stadt	32.4	•	•	•	•
6	11	Kassel, documenta-Stadt	32.5	36	39 389	125	39 514
6	11	Kassel, documenta-Stadt	32.50.1	6	2 807	41	2 848
6	11	Kassel, documenta-Stadt	32.50.2	7	13 554	19	13 573
6	11	Kassel, documenta-Stadt	32.50.3	23	23 028	64	23 092
6	11	Kassel, documenta-Stadt	32.9	5	1 708	•	•
6	11	Kassel, documenta-Stadt	32.91	—	—	—	—
6	11	Kassel, documenta-Stadt	32.99	5	1 708	•	•
6	11	Kassel, documenta-Stadt	33	23	19 991	289	20 280
6	11	Kassel, documenta-Stadt	33.1	13	8 411	289	8 700
6	11	Kassel, documenta-Stadt	33.11	•	•	•	•
6	11	Kassel, documenta-Stadt	33.12	6	3 728	24	3 753
6	11	Kassel, documenta-Stadt	33.13	—	—	—	—
6	11	Kassel, documenta-Stadt	33.14	—	—	—	—
6	11	Kassel, documenta-Stadt	33.15	—	—	—	—
6	11	Kassel, documenta-Stadt	33.16	—	—	—	—
6	11	Kassel, documenta-Stadt	33.17	•	•	•	•
6	11	Kassel, documenta-Stadt	33.19	•	•	•	•
6	11	Kassel, documenta-Stadt	33.2	10	11 580	1	11 580
6	11	Kassel, documenta-Stadt	D	105	7 228 261	4 868	7 233 129
6	11	Kassel, documenta-Stadt	35	105	7 228 261	4 868	7 233 129
6	11	Kassel, documenta-Stadt	35.1	•	•	•	•
6	11	Kassel, documenta-Stadt	35.11	•	•	•	•
6	11	Kassel, documenta-Stadt	35.11.1	•	•	•	•
6	11	Kassel, documenta-Stadt	35.11.2	•	•	•	•
6	11	Kassel, documenta-Stadt	35.11.3	•	•	•	•
6	11	Kassel, documenta-Stadt	35.12	•	•	•	•
6	11	Kassel, documenta-Stadt	35.13	•	•	•	•
6	11	Kassel, documenta-Stadt	35.14	•	•	•	•
6	11	Kassel, documenta-Stadt	35.2	•	•	•	•
6	11	Kassel, documenta-Stadt	35.21	•	•	•	•
6	11	Kassel, documenta-Stadt	35.21.1	—	—	—	—
6	11	Kassel, documenta-Stadt	35.21.2	•	•	•	•
6	11	Kassel, documenta-Stadt	35.21.3	•	•	•	•
6	11	Kassel, documenta-Stadt	35.22	•	•	•	•
6	11	Kassel, documenta-Stadt	35.23	—	—	—	—
6	11	Kassel, documenta-Stadt	35.3	•	•	•	•
6	11	Kassel, documenta-Stadt	E	15	87 282	131	87 414
6	11	Kassel, documenta-Stadt	36	—	—	—	—
6	11	Kassel, documenta-Stadt	36.00.1	—	—	—	—
6	11	Kassel, documenta-Stadt	36.00.2	—	—	—	—
6	11	Kassel, documenta-Stadt	36.00.3	—	—	—	—
6	11	Kassel, documenta-Stadt	37	—	—	—	—
6	11	Kassel, documenta-Stadt	37.00.1	—	—	—	—
6	11	Kassel, documenta-Stadt	37.00.2	—	—	—	—
6	11	Kassel, documenta-Stadt	38	15	87 282	131	87 414
6	11	Kassel, documenta-Stadt	38.1	•	•	•	•
6	11	Kassel, documenta-Stadt	38.11	•	•	•	•
6	11	Kassel, documenta-Stadt	38.12	—	—	—	—
6	11	Kassel, documenta-Stadt	38.2	•	•	•	•
6	11	Kassel, documenta-Stadt	38.21	•	•	•	•
6	11	Kassel, documenta-Stadt	38.22	—	—	—	—
6	11	Kassel, documenta-Stadt	38.3	8	24 259	6	24 266

6. Umsatzsteuerpflichtige und steuerbarer Umsatz 2017 in den kreisfreien Städten, Landkreisen und Regierungsbezirken nach wirtschaftlicher Gliederung

Regierungs- bezirk	Kreisfreie Städte / Landkreise	Name	WZ 2008	Steuer- pflichtige	Steuerbarer Umsatz		
					Lieferungen und Leistungen	Inner- gemein- schaftliche Erwerbe	Insgesamt
				Anzahl	1000 Euro		
6	11	Kassel, documenta-Stadt	38.31
6	11	Kassel, documenta-Stadt	38.32
6	11	Kassel, documenta-Stadt	39	—	—	—	—
6	11	Kassel, documenta-Stadt	F	761	690 407	8 792	699 199
6	11	Kassel, documenta-Stadt	41	99	275 075	6 599	281 674
6	11	Kassel, documenta-Stadt	41.1	8	16 556	3 608	20 164
6	11	Kassel, documenta-Stadt	41.10.1
6	11	Kassel, documenta-Stadt	41.10.2
6	11	Kassel, documenta-Stadt	41.10.3
6	11	Kassel, documenta-Stadt	41.2	91	258 519	2 991	261 510
6	11	Kassel, documenta-Stadt	41.20.1	87	257 099	.	.
6	11	Kassel, documenta-Stadt	41.20.2	4	1 420	.	.
6	11	Kassel, documenta-Stadt	42	41	101 317	0	101 318
6	11	Kassel, documenta-Stadt	42.1	18	42 358	0	42 358
6	11	Kassel, documenta-Stadt	42.11
6	11	Kassel, documenta-Stadt	42.12
6	11	Kassel, documenta-Stadt	42.13	—	—	—	—
6	11	Kassel, documenta-Stadt	42.2	10	44 937	.	.
6	11	Kassel, documenta-Stadt	42.21
6	11	Kassel, documenta-Stadt	42.22
6	11	Kassel, documenta-Stadt	42.9	13	14 022	.	.
6	11	Kassel, documenta-Stadt	42.91
6	11	Kassel, documenta-Stadt	42.99
6	11	Kassel, documenta-Stadt	43	621	314 014	2 193	316 207
6	11	Kassel, documenta-Stadt	43.1	6	4 395	1	4 396
6	11	Kassel, documenta-Stadt	43.11
6	11	Kassel, documenta-Stadt	43.12
6	11	Kassel, documenta-Stadt	43.13	—	—	—	—
6	11	Kassel, documenta-Stadt	43.2	229	153 151	739	153 890
6	11	Kassel, documenta-Stadt	43.21	54	62 006	72	62 078
6	11	Kassel, documenta-Stadt	43.22	69	71 810	450	72 260
6	11	Kassel, documenta-Stadt	43.29	106	19 335	218	19 552
6	11	Kassel, documenta-Stadt	43.29.1	88	12 533	197	12 731
6	11	Kassel, documenta-Stadt	43.29.9	18	6 801	20	6 822
6	11	Kassel, documenta-Stadt	43.3	181	65 929	743	66 672
6	11	Kassel, documenta-Stadt	43.31	18	2 875	7	2 882
6	11	Kassel, documenta-Stadt	43.32	40	14 200	364	14 564
6	11	Kassel, documenta-Stadt	43.33	58	12 117	309	12 427
6	11	Kassel, documenta-Stadt	43.34	53	25 018	38	25 056
6	11	Kassel, documenta-Stadt	43.34.1	45	22 940	37	22 977
6	11	Kassel, documenta-Stadt	43.34.2	8	2 078	1	2 079
6	11	Kassel, documenta-Stadt	43.39	12	11 719	25	11 743
6	11	Kassel, documenta-Stadt	43.9	205	90 539	711	91 250
6	11	Kassel, documenta-Stadt	43.91	30	17 515	11	17 526
6	11	Kassel, documenta-Stadt	43.91.1	19	14 619	2	14 621
6	11	Kassel, documenta-Stadt	43.91.2	11	2 895	9	2 905
6	11	Kassel, documenta-Stadt	43.99	175	73 024	699	73 724
6	11	Kassel, documenta-Stadt	43.99.1
6	11	Kassel, documenta-Stadt	43.99.2
6	11	Kassel, documenta-Stadt	43.99.9	169	67 087	699	67 786
6	11	Kassel, documenta-Stadt	G	1 554	4 394 720	703 181	5 097 901
6	11	Kassel, documenta-Stadt	45	278	523 592	49 276	572 868
6	11	Kassel, documenta-Stadt	45.1	125	407 597	12 641	420 237
6	11	Kassel, documenta-Stadt	45.11	118	401 253	12 479	413 733
6	11	Kassel, documenta-Stadt	45.19	7	6 343	161	6 505
6	11	Kassel, documenta-Stadt	45.2	70	35 084	2 291	37 374
6	11	Kassel, documenta-Stadt	45.20.1	15	13 507	2 131	15 639
6	11	Kassel, documenta-Stadt	45.20.2
6	11	Kassel, documenta-Stadt	45.20.3	47	18 547	161	18 708
6	11	Kassel, documenta-Stadt	45.20.4
6	11	Kassel, documenta-Stadt	45.3	72	74 605	33 899	108 504
6	11	Kassel, documenta-Stadt	45.31	15	33 272	26 664	59 936
6	11	Kassel, documenta-Stadt	45.32	57	41 333	7 236	48 569
6	11	Kassel, documenta-Stadt	45.4	11	6 307	445	6 752
6	11	Kassel, documenta-Stadt	46	381	2 663 101	322 191	2 985 292

6. Umsatzsteuerpflichtige und steuerbarer Umsatz 2017 in den kreisfreien Städten, Landkreisen und Regierungsbezirken nach wirtschaftlicher Gliederung

Regierungs- bezirk	Kreisfreie Städte / Landkreise	Name	WZ 2008	Steuer- pflichtige	Steuerbarer Umsatz		
					Lieferungen und Leistungen	Inner- gemein- schaftliche Erwerbe	Insgesamt
				Anzahl	1000 Euro		
6	11	Kassel, documenta-Stadt	46.1	132	35 407	4 318	39 725
6	11	Kassel, documenta-Stadt	46.11	3	352	12	364
6	11	Kassel, documenta-Stadt	46.12	6	2 248	13	2 261
6	11	Kassel, documenta-Stadt	46.13	14	3 264	66	3 330
6	11	Kassel, documenta-Stadt	46.13.1	—	—	—	—
6	11	Kassel, documenta-Stadt	46.13.2	14	3 264	66	3 330
6	11	Kassel, documenta-Stadt	46.14	21	6 362	5	6 367
6	11	Kassel, documenta-Stadt	46.15	16	3 933	330	4 263
6	11	Kassel, documenta-Stadt	46.16	8	2 951	468	3 418
6	11	Kassel, documenta-Stadt	46.17	13	3 055	409	3 464
6	11	Kassel, documenta-Stadt	46.18	41	11 883	3 015	14 897
6	11	Kassel, documenta-Stadt	46.18.1
6	11	Kassel, documenta-Stadt	46.18.2
6	11	Kassel, documenta-Stadt	46.18.3	—	—	—	—
6	11	Kassel, documenta-Stadt	46.18.4
6	11	Kassel, documenta-Stadt	46.18.5
6	11	Kassel, documenta-Stadt	46.18.6	3	1 421	90	1 511
6	11	Kassel, documenta-Stadt	46.18.7	—	—	—	—
6	11	Kassel, documenta-Stadt	46.18.9	30	6 303	128	6 431
6	11	Kassel, documenta-Stadt	46.19	10	1 360	1	1 361
6	11	Kassel, documenta-Stadt	46.2
6	11	Kassel, documenta-Stadt	46.21
6	11	Kassel, documenta-Stadt	46.22	—	—	—	—
6	11	Kassel, documenta-Stadt	46.23
6	11	Kassel, documenta-Stadt	46.24	—	—	—	—
6	11	Kassel, documenta-Stadt	46.3
6	11	Kassel, documenta-Stadt	46.31
6	11	Kassel, documenta-Stadt	46.32	5	494	279	773
6	11	Kassel, documenta-Stadt	46.33
6	11	Kassel, documenta-Stadt	46.34
6	11	Kassel, documenta-Stadt	46.35	—	—	—	—
6	11	Kassel, documenta-Stadt	46.36
6	11	Kassel, documenta-Stadt	46.37
6	11	Kassel, documenta-Stadt	46.38
6	11	Kassel, documenta-Stadt	46.38.1
6	11	Kassel, documenta-Stadt	46.38.2	—	—	—	—
6	11	Kassel, documenta-Stadt	46.38.9	17	12 556	883	13 438
6	11	Kassel, documenta-Stadt	46.39
6	11	Kassel, documenta-Stadt	46.39.1	—	—	—	—
6	11	Kassel, documenta-Stadt	46.39.9
6	11	Kassel, documenta-Stadt	46.4	54	378 302	49 765	428 066
6	11	Kassel, documenta-Stadt	46.41	6	13 359	455	13 815
6	11	Kassel, documenta-Stadt	46.42	5	9 408	282	9 690
6	11	Kassel, documenta-Stadt	46.42.1
6	11	Kassel, documenta-Stadt	46.42.2
6	11	Kassel, documenta-Stadt	46.43
6	11	Kassel, documenta-Stadt	46.43.1	—	—	—	—
6	11	Kassel, documenta-Stadt	46.43.2
6	11	Kassel, documenta-Stadt	46.43.3
6	11	Kassel, documenta-Stadt	46.44
6	11	Kassel, documenta-Stadt	46.44.1	—	—	—	—
6	11	Kassel, documenta-Stadt	46.44.2
6	11	Kassel, documenta-Stadt	46.45
6	11	Kassel, documenta-Stadt	46.46	18	217 103	18 121	235 223
6	11	Kassel, documenta-Stadt	46.46.1
6	11	Kassel, documenta-Stadt	46.46.2
6	11	Kassel, documenta-Stadt	46.47	4	1 212	20	1 232
6	11	Kassel, documenta-Stadt	46.48
6	11	Kassel, documenta-Stadt	46.49	6	24 695	20 509	45 203
6	11	Kassel, documenta-Stadt	46.49.1	—	—	—	—
6	11	Kassel, documenta-Stadt	46.49.2	—	—	—	—
6	11	Kassel, documenta-Stadt	46.49.3
6	11	Kassel, documenta-Stadt	46.49.4
6	11	Kassel, documenta-Stadt	46.49.5
6	11	Kassel, documenta-Stadt	46.5	12	46 819	918	47 737

6. Umsatzsteuerpflichtige und steuerbarer Umsatz 2017 in den kreisfreien Städten, Landkreisen und Regierungsbezirken nach wirtschaftlicher Gliederung

Regierungs- bezirk	Kreisfreie Städte / Landkreise	Name	WZ 2008	Steuer- pflichtige	Steuerbarer Umsatz		
					Lieferungen und Leistungen	Inner- gemein- schaftliche Erwerbe	Insgesamt
				Anzahl	1000 Euro		
6	11	Kassel, documenta-Stadt	46.51
6	11	Kassel, documenta-Stadt	46.52
6	11	Kassel, documenta-Stadt	46.6	49	312 476	54 706	367 182
6	11	Kassel, documenta-Stadt	46.61
6	11	Kassel, documenta-Stadt	46.62
6	11	Kassel, documenta-Stadt	46.63	5	21 365	1 362	22 727
6	11	Kassel, documenta-Stadt	46.64
6	11	Kassel, documenta-Stadt	46.65	—	—	—	—
6	11	Kassel, documenta-Stadt	46.66
6	11	Kassel, documenta-Stadt	46.69	34	282 719	53 328	336 047
6	11	Kassel, documenta-Stadt	46.7	64	713 587	72 970	786 557
6	11	Kassel, documenta-Stadt	46.71
6	11	Kassel, documenta-Stadt	46.71.1	—	—	—	—
6	11	Kassel, documenta-Stadt	46.71.2
6	11	Kassel, documenta-Stadt	46.72	11	151 506	12 233	163 739
6	11	Kassel, documenta-Stadt	46.73	22	441 660	47 449	489 109
6	11	Kassel, documenta-Stadt	46.73.1
6	11	Kassel, documenta-Stadt	46.73.2
6	11	Kassel, documenta-Stadt	46.73.3
6	11	Kassel, documenta-Stadt	46.73.4
6	11	Kassel, documenta-Stadt	46.73.5
6	11	Kassel, documenta-Stadt	46.73.6
6	11	Kassel, documenta-Stadt	46.73.7
6	11	Kassel, documenta-Stadt	46.73.8	—	—	—	—
6	11	Kassel, documenta-Stadt	46.74
6	11	Kassel, documenta-Stadt	46.74.1
6	11	Kassel, documenta-Stadt	46.74.2
6	11	Kassel, documenta-Stadt	46.74.3
6	11	Kassel, documenta-Stadt	46.75	8	20 381	9 485	29 865
6	11	Kassel, documenta-Stadt	46.76
6	11	Kassel, documenta-Stadt	46.77	7	20 080	37	20 116
6	11	Kassel, documenta-Stadt	46.9	12	147 120	24 978	172 098
6	11	Kassel, documenta-Stadt	47	895	1 208 028	331 714	1 539 741
6	11	Kassel, documenta-Stadt	47.1	122	501 736	208 762	710 498
6	11	Kassel, documenta-Stadt	47.11	77	212 031	1 815	213 846
6	11	Kassel, documenta-Stadt	47.19	45	289 706	206 947	496 652
6	11	Kassel, documenta-Stadt	47.2	84	46 993	13 849	60 842
6	11	Kassel, documenta-Stadt	47.21	7	5 503	296	5 799
6	11	Kassel, documenta-Stadt	47.22	6	3 195	1 702	4 897
6	11	Kassel, documenta-Stadt	47.23
6	11	Kassel, documenta-Stadt	47.24
6	11	Kassel, documenta-Stadt	47.25	15	8 291	380	8 672
6	11	Kassel, documenta-Stadt	47.26	9	2 081	42	2 123
6	11	Kassel, documenta-Stadt	47.29	36	21 252	11 429	32 681
6	11	Kassel, documenta-Stadt	47.3	27	35 979	0	35 980
6	11	Kassel, documenta-Stadt	47.30.1	21	27 942	.	.
6	11	Kassel, documenta-Stadt	47.30.2	6	8 037	.	.
6	11	Kassel, documenta-Stadt	47.4	41	14 284	236	14 520
6	11	Kassel, documenta-Stadt	47.41
6	11	Kassel, documenta-Stadt	47.42	10	1 818	54	1 872
6	11	Kassel, documenta-Stadt	47.43
6	11	Kassel, documenta-Stadt	47.5	127	124 156	8 239	132 396
6	11	Kassel, documenta-Stadt	47.51	25	6 346	857	7 203
6	11	Kassel, documenta-Stadt	47.52	31	30 988	946	31 934
6	11	Kassel, documenta-Stadt	47.52.1	18	15 245	357	15 601
6	11	Kassel, documenta-Stadt	47.52.3	13	15 743	590	16 333
6	11	Kassel, documenta-Stadt	47.53	11	15 463	823	16 286
6	11	Kassel, documenta-Stadt	47.54	15	10 895	691	11 586
6	11	Kassel, documenta-Stadt	47.59	45	60 464	4 922	65 386
6	11	Kassel, documenta-Stadt	47.59.1	25	48 241	4 327	52 567
6	11	Kassel, documenta-Stadt	47.59.2	6	3 512	450	3 962
6	11	Kassel, documenta-Stadt	47.59.3	5	2 085	120	2 204
6	11	Kassel, documenta-Stadt	47.59.9	9	6 627	25	6 652
6	11	Kassel, documenta-Stadt	47.6	74	33 029	2 295	35 324
6	11	Kassel, documenta-Stadt	47.61	18	7 757	33	7 790

6. Umsatzsteuerpflichtige und steuerbarer Umsatz 2017 in den kreisfreien Städten, Landkreisen und Regierungsbezirken nach wirtschaftlicher Gliederung

Regierungs- bezirk	Kreisfreie Städte / Landkreise	Name	WZ 2008	Steuer- pflichtige	Steuerbarer Umsatz		
					Lieferungen und Leistungen	Inner- gemein- schaftliche Erwerbe	Insgesamt
				Anzahl	1000 Euro		
6	11	Kassel, documenta-Stadt	47.62	20	6 189	82	6 271
6	11	Kassel, documenta-Stadt	47.62.1	9	3 428	0	3 428
6	11	Kassel, documenta-Stadt	47.62.2	11	2 761	82	2 843
6	11	Kassel, documenta-Stadt	47.63
6	11	Kassel, documenta-Stadt	47.64	22	16 895	2 090	18 986
6	11	Kassel, documenta-Stadt	47.64.1	10	12 674	1 566	14 241
6	11	Kassel, documenta-Stadt	47.64.2	12	4 221	524	4 745
6	11	Kassel, documenta-Stadt	47.65
6	11	Kassel, documenta-Stadt	47.7	274	261 164	6 909	268 073
6	11	Kassel, documenta-Stadt	47.71	42	23 906	1 990	25 896
6	11	Kassel, documenta-Stadt	47.72	8	5 144	591	5 735
6	11	Kassel, documenta-Stadt	47.72.1
6	11	Kassel, documenta-Stadt	47.72.2
6	11	Kassel, documenta-Stadt	47.73	46	148 769	390	149 159
6	11	Kassel, documenta-Stadt	47.74	12	24 179	86	24 264
6	11	Kassel, documenta-Stadt	47.75	16	3 358	498	3 856
6	11	Kassel, documenta-Stadt	47.76	31	11 310	304	11 614
6	11	Kassel, documenta-Stadt	47.76.1
6	11	Kassel, documenta-Stadt	47.76.2
6	11	Kassel, documenta-Stadt	47.77	23	8 289	39	8 328
6	11	Kassel, documenta-Stadt	47.78	76	31 214	2 952	34 166
6	11	Kassel, documenta-Stadt	47.78.1	22	10 240	221	10 461
6	11	Kassel, documenta-Stadt	47.78.2
6	11	Kassel, documenta-Stadt	47.78.3
6	11	Kassel, documenta-Stadt	47.78.9	22	9 788	673	10 460
6	11	Kassel, documenta-Stadt	47.79	20	4 994	60	5 055
6	11	Kassel, documenta-Stadt	47.79.1
6	11	Kassel, documenta-Stadt	47.79.2	—	—	—	—
6	11	Kassel, documenta-Stadt	47.79.9
6	11	Kassel, documenta-Stadt	47.8	16	3 501	168	3 669
6	11	Kassel, documenta-Stadt	47.81
6	11	Kassel, documenta-Stadt	47.82	9	1 354	75	1 430
6	11	Kassel, documenta-Stadt	47.89
6	11	Kassel, documenta-Stadt	47.9	130	187 186	91 254	278 441
6	11	Kassel, documenta-Stadt	47.91	61	162 365	89 499	251 865
6	11	Kassel, documenta-Stadt	47.99	69	24 821	1 755	26 576
6	11	Kassel, documenta-Stadt	47.99.1
6	11	Kassel, documenta-Stadt	47.99.9
6	11	Kassel, documenta-Stadt	H	337	1 190 238	435 008	1 625 246
6	11	Kassel, documenta-Stadt	49
6	11	Kassel, documenta-Stadt	49.1	—	—	—	—
6	11	Kassel, documenta-Stadt	49.2
6	11	Kassel, documenta-Stadt	49.3	93	29 508	368	29 876
6	11	Kassel, documenta-Stadt	49.31
6	11	Kassel, documenta-Stadt	49.32
6	11	Kassel, documenta-Stadt	49.39	41	8 816	368	9 184
6	11	Kassel, documenta-Stadt	49.39.1	28	4 872	17	4 888
6	11	Kassel, documenta-Stadt	49.39.2
6	11	Kassel, documenta-Stadt	49.39.9
6	11	Kassel, documenta-Stadt	49.4	45	38 938	43	38 981
6	11	Kassel, documenta-Stadt	49.41	36	35 414	4	35 418
6	11	Kassel, documenta-Stadt	49.42	9	3 523	39	3 563
6	11	Kassel, documenta-Stadt	49.5
6	11	Kassel, documenta-Stadt	50
6	11	Kassel, documenta-Stadt	50.1	—	—	—	—
6	11	Kassel, documenta-Stadt	50.2	—	—	—	—
6	11	Kassel, documenta-Stadt	50.3
6	11	Kassel, documenta-Stadt	50.4	—	—	—	—
6	11	Kassel, documenta-Stadt	51	4	5 676	.	.
6	11	Kassel, documenta-Stadt	51.1	4	5 676	.	.
6	11	Kassel, documenta-Stadt	51.2	—	—	—	—
6	11	Kassel, documenta-Stadt	51.21	—	—	—	—
6	11	Kassel, documenta-Stadt	51.22	—	—	—	—
6	11	Kassel, documenta-Stadt	52	156	623 199	434 168	1 057 366
6	11	Kassel, documenta-Stadt	52.1	105	503 427	433 425	936 852

6. Umsatzsteuerpflichtige und steuerbarer Umsatz 2017 in den kreisfreien Städten, Landkreisen und Regierungsbezirken nach wirtschaftlicher Gliederung

Regierungs- bezirk	Kreisfreie Städte / Landkreise	Name	WZ 2008	Steuer- pflichtige	Steuerbarer Umsatz		
					Lieferungen und Leistungen	Inner- gemein- schaftliche Erwerbe	Insgesamt
				Anzahl	1000 Euro		
6	11	Kassel, documenta-Stadt	52.2	51	119 772	742	120 514
6	11	Kassel, documenta-Stadt	52.21
6	11	Kassel, documenta-Stadt	52.21.1
6	11	Kassel, documenta-Stadt	52.21.2
6	11	Kassel, documenta-Stadt	52.21.3
6	11	Kassel, documenta-Stadt	52.21.4	—	—	—	—
6	11	Kassel, documenta-Stadt	52.21.5	—	—	—	—
6	11	Kassel, documenta-Stadt	52.21.9
6	11	Kassel, documenta-Stadt	52.22	—	—	—	—
6	11	Kassel, documenta-Stadt	52.22.1	—	—	—	—
6	11	Kassel, documenta-Stadt	52.22.2	—	—	—	—
6	11	Kassel, documenta-Stadt	52.22.3	—	—	—	—
6	11	Kassel, documenta-Stadt	52.22.9	—	—	—	—
6	11	Kassel, documenta-Stadt	52.23
6	11	Kassel, documenta-Stadt	52.23.1	—	—	—	—
6	11	Kassel, documenta-Stadt	52.23.9
6	11	Kassel, documenta-Stadt	52.24	—	—	—	—
6	11	Kassel, documenta-Stadt	52.29	40	106 220	742	106 962
6	11	Kassel, documenta-Stadt	52.29.1	30	94 918	741	95 659
6	11	Kassel, documenta-Stadt	52.29.2	—	—	—	—
6	11	Kassel, documenta-Stadt	52.29.9	10	11 302	1	11 302
6	11	Kassel, documenta-Stadt	53
6	11	Kassel, documenta-Stadt	53.1	—	—	—	—
6	11	Kassel, documenta-Stadt	53.2
6	11	Kassel, documenta-Stadt	I	575	230 199	995	231 194
6	11	Kassel, documenta-Stadt	55	64	53 567	275	53 842
6	11	Kassel, documenta-Stadt	55.1	60	53 183	275	53 458
6	11	Kassel, documenta-Stadt	55.10.1	30	38 803	271	39 074
6	11	Kassel, documenta-Stadt	55.10.2	6	5 607	4	5 611
6	11	Kassel, documenta-Stadt	55.10.3
6	11	Kassel, documenta-Stadt	55.10.4
6	11	Kassel, documenta-Stadt	55.2
6	11	Kassel, documenta-Stadt	55.20.1	—	—	—	—
6	11	Kassel, documenta-Stadt	55.20.2	—	—	—	—
6	11	Kassel, documenta-Stadt	55.20.3
6	11	Kassel, documenta-Stadt	55.20.4	—	—	—	—
6	11	Kassel, documenta-Stadt	55.3	—	—	—	—
6	11	Kassel, documenta-Stadt	55.9
6	11	Kassel, documenta-Stadt	55.90.1
6	11	Kassel, documenta-Stadt	55.90.9
6	11	Kassel, documenta-Stadt	56	511	176 632	720	177 352
6	11	Kassel, documenta-Stadt	56.1	308	111 424	393	111 817
6	11	Kassel, documenta-Stadt	56.10.1	142	57 328	182	57 510
6	11	Kassel, documenta-Stadt	56.10.2	17	19 969	10	19 979
6	11	Kassel, documenta-Stadt	56.10.3	99	21 135	7	21 142
6	11	Kassel, documenta-Stadt	56.10.4	34	7 979	9	7 988
6	11	Kassel, documenta-Stadt	56.10.5	16	5 013	185	5 198
6	11	Kassel, documenta-Stadt	56.2	38	28 586	226	28 812
6	11	Kassel, documenta-Stadt	56.21	12	5 377	204	5 582
6	11	Kassel, documenta-Stadt	56.29	26	23 209	22	23 230
6	11	Kassel, documenta-Stadt	56.3	165	36 622	101	36 723
6	11	Kassel, documenta-Stadt	56.30.1	136	29 711	87	29 798
6	11	Kassel, documenta-Stadt	56.30.2	7	4 234	.	.
6	11	Kassel, documenta-Stadt	56.30.3
6	11	Kassel, documenta-Stadt	56.30.4
6	11	Kassel, documenta-Stadt	56.30.9	12	1 025	10	1 035
6	11	Kassel, documenta-Stadt	J	312	340 244	2 175	342 419
6	11	Kassel, documenta-Stadt	58	30	155 371	927	156 297
6	11	Kassel, documenta-Stadt	58.1
6	11	Kassel, documenta-Stadt	58.11	10	48 872	951	49 823
6	11	Kassel, documenta-Stadt	58.12	—	—	—	—
6	11	Kassel, documenta-Stadt	58.13
6	11	Kassel, documenta-Stadt	58.14	6	694	– 82	611
6	11	Kassel, documenta-Stadt	58.19	9	1 451	.	.
6	11	Kassel, documenta-Stadt	58.2

6. Umsatzsteuerpflichtige und steuerbarer Umsatz 2017 in den kreisfreien Städten, Landkreisen und Regierungsbezirken nach wirtschaftlicher Gliederung

Regierungs- bezirk	Kreisfreie Städte / Landkreise	Name	WZ 2008	Steuer- pflichtige	Steuerbarer Umsatz		
					Lieferungen und Leistungen	Inner- gemein- schaftliche Erwerbe	Insgesamt
				Anzahl	1000 Euro		
6	11	Kassel, documenta-Stadt	58.21
6	11	Kassel, documenta-Stadt	58.29
6	11	Kassel, documenta-Stadt	59	23	20 243	719	20 962
6	11	Kassel, documenta-Stadt	59.1	16	11 343	526	11 869
6	11	Kassel, documenta-Stadt	59.11	12	3 467	.	.
6	11	Kassel, documenta-Stadt	59.12	—	—	—	—
6	11	Kassel, documenta-Stadt	59.13
6	11	Kassel, documenta-Stadt	59.14
6	11	Kassel, documenta-Stadt	59.2	7	8 900	193	9 093
6	11	Kassel, documenta-Stadt	59.20.1
6	11	Kassel, documenta-Stadt	59.20.2
6	11	Kassel, documenta-Stadt	59.20.3
6	11	Kassel, documenta-Stadt	60
6	11	Kassel, documenta-Stadt	60.1
6	11	Kassel, documenta-Stadt	60.2	—	—	—	—
6	11	Kassel, documenta-Stadt	61
6	11	Kassel, documenta-Stadt	61.1	—	—	—	—
6	11	Kassel, documenta-Stadt	61.2
6	11	Kassel, documenta-Stadt	61.3	—	—	—	—
6	11	Kassel, documenta-Stadt	61.9
6	11	Kassel, documenta-Stadt	61.90.1
6	11	Kassel, documenta-Stadt	61.90.9
6	11	Kassel, documenta-Stadt	62	216	126 345	460	126 805
6	11	Kassel, documenta-Stadt	62.01	106	70 995	409	71 404
6	11	Kassel, documenta-Stadt	62.01.1	40	5 661	27	5 688
6	11	Kassel, documenta-Stadt	62.01.9	66	65 334	382	65 715
6	11	Kassel, documenta-Stadt	62.02	76	27 294	10	27 303
6	11	Kassel, documenta-Stadt	62.03
6	11	Kassel, documenta-Stadt	62.09
6	11	Kassel, documenta-Stadt	63	36	17 723	26	17 749
6	11	Kassel, documenta-Stadt	63.1	5	9 369	26	9 394
6	11	Kassel, documenta-Stadt	63.11
6	11	Kassel, documenta-Stadt	63.12
6	11	Kassel, documenta-Stadt	63.9	31	8 355	0	8 355
6	11	Kassel, documenta-Stadt	63.91
6	11	Kassel, documenta-Stadt	63.99
6	11	Kassel, documenta-Stadt	K
6	11	Kassel, documenta-Stadt	64
6	11	Kassel, documenta-Stadt	64.1	4	36 255	242	36 497
6	11	Kassel, documenta-Stadt	64.11	—	—	—	—
6	11	Kassel, documenta-Stadt	64.19	4	36 255	242	36 497
6	11	Kassel, documenta-Stadt	64.19.1	—	—	—	—
6	11	Kassel, documenta-Stadt	64.19.2
6	11	Kassel, documenta-Stadt	64.19.3
6	11	Kassel, documenta-Stadt	64.19.4	—	—	—	—
6	11	Kassel, documenta-Stadt	64.19.5	—	—	—	—
6	11	Kassel, documenta-Stadt	64.19.6	—	—	—	—
6	11	Kassel, documenta-Stadt	64.2
6	11	Kassel, documenta-Stadt	64.3	—	—	—	—
6	11	Kassel, documenta-Stadt	64.9
6	11	Kassel, documenta-Stadt	64.91	—	—	—	—
6	11	Kassel, documenta-Stadt	64.92
6	11	Kassel, documenta-Stadt	64.92.1	—	—	—	—
6	11	Kassel, documenta-Stadt	64.92.2
6	11	Kassel, documenta-Stadt	64.99
6	11	Kassel, documenta-Stadt	64.99.1
6	11	Kassel, documenta-Stadt	64.99.9
6	11	Kassel, documenta-Stadt	65
6	11	Kassel, documenta-Stadt	65.1
6	11	Kassel, documenta-Stadt	65.11
6	11	Kassel, documenta-Stadt	65.12	—	—	—	—
6	11	Kassel, documenta-Stadt	65.12.1	—	—	—	—
6	11	Kassel, documenta-Stadt	65.12.2	—	—	—	—
6	11	Kassel, documenta-Stadt	65.2	—	—	—	—
6	11	Kassel, documenta-Stadt	65.3

6. Umsatzsteuerpflichtige und steuerbarer Umsatz 2017 in den kreisfreien Städten, Landkreisen und Regierungsbezirken nach wirtschaftlicher Gliederung

Regierungs- bezirk	Kreisfreie Städte / Landkreise	Name	WZ 2008	Steuer- pflichtige	Steuerbarer Umsatz		
					Lieferungen und Leistungen	Inner- gemein- schaftliche Erwerbe	Insgesamt
				Anzahl	1000 Euro		
6	11	Kassel, documenta-Stadt	66	40	46 490	364	46 854
6	11	Kassel, documenta-Stadt	66.1
6	11	Kassel, documenta-Stadt	66.11	—	—	—	—
6	11	Kassel, documenta-Stadt	66.12	—	—	—	—
6	11	Kassel, documenta-Stadt	66.19
6	11	Kassel, documenta-Stadt	66.2	24	32 388	20	32 408
6	11	Kassel, documenta-Stadt	66.21
6	11	Kassel, documenta-Stadt	66.22	18	1 456	.	.
6	11	Kassel, documenta-Stadt	66.29
6	11	Kassel, documenta-Stadt	66.3
6	11	Kassel, documenta-Stadt	L	616	469 184	852	470 037
6	11	Kassel, documenta-Stadt	68	616	469 184	852	470 037
6	11	Kassel, documenta-Stadt	68.1	33	168 616	0	168 616
6	11	Kassel, documenta-Stadt	68.2	465	200 518	667	201 185
6	11	Kassel, documenta-Stadt	68.3	118	100 050	185	100 236
6	11	Kassel, documenta-Stadt	68.31	64	78 147	39	78 186
6	11	Kassel, documenta-Stadt	68.32	54	21 903	146	22 050
6	11	Kassel, documenta-Stadt	M	1 339	582 550	19 205	601 754
6	11	Kassel, documenta-Stadt	69	364	144 261	35	144 296
6	11	Kassel, documenta-Stadt	69.1	215	60 198	31	60 229
6	11	Kassel, documenta-Stadt	69.10.1	68	31 509	0	31 509
6	11	Kassel, documenta-Stadt	69.10.2	132	22 698	31	22 729
6	11	Kassel, documenta-Stadt	69.10.3
6	11	Kassel, documenta-Stadt	69.10.4	5	4 873	.	.
6	11	Kassel, documenta-Stadt	69.10.9
6	11	Kassel, documenta-Stadt	69.2	149	84 063	4	84 067
6	11	Kassel, documenta-Stadt	69.20.1	15	11 426	0	11 427
6	11	Kassel, documenta-Stadt	69.20.2
6	11	Kassel, documenta-Stadt	69.20.3	116	67 367	3	67 370
6	11	Kassel, documenta-Stadt	69.20.4
6	11	Kassel, documenta-Stadt	70	225	128 421	1 176	129 598
6	11	Kassel, documenta-Stadt	70.1	49	81 992	1 060	83 051
6	11	Kassel, documenta-Stadt	70.10.1	8	12 442	612	13 054
6	11	Kassel, documenta-Stadt	70.10.9	41	69 550	447	69 997
6	11	Kassel, documenta-Stadt	70.2	176	46 430	117	46 546
6	11	Kassel, documenta-Stadt	70.21	10	9 985	3	9 988
6	11	Kassel, documenta-Stadt	70.22	166	36 445	113	36 558
6	11	Kassel, documenta-Stadt	71	449	225 781	416	226 197
6	11	Kassel, documenta-Stadt	71.1	432	217 568	413	217 980
6	11	Kassel, documenta-Stadt	71.11	165	56 880	101	56 981
6	11	Kassel, documenta-Stadt	71.11.1	97	43 204	87	43 291
6	11	Kassel, documenta-Stadt	71.11.2	13	833	.	.
6	11	Kassel, documenta-Stadt	71.11.3	35	8 807	2	8 809
6	11	Kassel, documenta-Stadt	71.11.4	20	4 036	.	.
6	11	Kassel, documenta-Stadt	71.12	267	160 688	311	160 999
6	11	Kassel, documenta-Stadt	71.12.1	116	48 172	172	48 344
6	11	Kassel, documenta-Stadt	71.12.2	86	78 263	74	78 337
6	11	Kassel, documenta-Stadt	71.12.3	5	5 086	2	5 089
6	11	Kassel, documenta-Stadt	71.12.9	60	29 166	63	29 229
6	11	Kassel, documenta-Stadt	71.2	17	8 213	3	8 217
6	11	Kassel, documenta-Stadt	72	29	9 622	349	9 970
6	11	Kassel, documenta-Stadt	72.1	26	9 208	.	.
6	11	Kassel, documenta-Stadt	72.11	5	593	0	593
6	11	Kassel, documenta-Stadt	72.19	21	8 615	349	8 964
6	11	Kassel, documenta-Stadt	72.2	3	413	.	.
6	11	Kassel, documenta-Stadt	73	99	47 062	17 080	64 142
6	11	Kassel, documenta-Stadt	73.1	94	44 694	17 080	61 774
6	11	Kassel, documenta-Stadt	73.11	90	43 665	16 912	60 577
6	11	Kassel, documenta-Stadt	73.12	4	1 029	168	1 197
6	11	Kassel, documenta-Stadt	73.2	5	2 369	0	2 369
6	11	Kassel, documenta-Stadt	74	158	21 901	125	22 025
6	11	Kassel, documenta-Stadt	74.1	67	10 613	60	10 673
6	11	Kassel, documenta-Stadt	74.10.1	16	1 521	4	1 525
6	11	Kassel, documenta-Stadt	74.10.2	36	7 279	- 3	7 276
6	11	Kassel, documenta-Stadt	74.10.3	15	1 814	59	1 873

6. Umsatzsteuerpflichtige und steuerbarer Umsatz 2017 in den kreisfreien Städten, Landkreisen und Regierungsbezirken nach wirtschaftlicher Gliederung

Regierungs- bezirk	Kreisfreie Städte / Landkreise	Name	WZ 2008	Steuer- pflichtige	Steuerbarer Umsatz		
					Lieferungen und Leistungen	Inner- gemein- schaftliche Erwerbe	Insgesamt
				Anzahl	1000 Euro		
6	11	Kassel, documenta-Stadt	74.2	32	3 588	23	3 612
6	11	Kassel, documenta-Stadt	74.20.1
6	11	Kassel, documenta-Stadt	74.20.2
6	11	Kassel, documenta-Stadt	74.3	21	2 155	12	2 167
6	11	Kassel, documenta-Stadt	74.30.1	3	183	.	.
6	11	Kassel, documenta-Stadt	74.30.2	18	1 972	.	.
6	11	Kassel, documenta-Stadt	74.9	38	5 544	29	5 574
6	11	Kassel, documenta-Stadt	75	15	5 501	24	5 525
6	11	Kassel, documenta-Stadt	75.00.1
6	11	Kassel, documenta-Stadt	75.00.9
6	11	Kassel, documenta-Stadt	N	390	305 151	737	305 888
6	11	Kassel, documenta-Stadt	77	65	33 440	193	33 632
6	11	Kassel, documenta-Stadt	77.1	29	21 519	122	21 641
6	11	Kassel, documenta-Stadt	77.11	23	18 505	66	18 571
6	11	Kassel, documenta-Stadt	77.12	6	3 014	56	3 070
6	11	Kassel, documenta-Stadt	77.2
6	11	Kassel, documenta-Stadt	77.21
6	11	Kassel, documenta-Stadt	77.22
6	11	Kassel, documenta-Stadt	77.29	11	2 501	18	2 519
6	11	Kassel, documenta-Stadt	77.3	20	7 971	53	8 024
6	11	Kassel, documenta-Stadt	77.31	—	—	—	—
6	11	Kassel, documenta-Stadt	77.32
6	11	Kassel, documenta-Stadt	77.33
6	11	Kassel, documenta-Stadt	77.34
6	11	Kassel, documenta-Stadt	77.35	—	—	—	—
6	11	Kassel, documenta-Stadt	77.39	15	5 443	.	.
6	11	Kassel, documenta-Stadt	77.4
6	11	Kassel, documenta-Stadt	78	34	84 271	8	84 280
6	11	Kassel, documenta-Stadt	78.1	21	16 836	1	16 837
6	11	Kassel, documenta-Stadt	78.2	13	67 435	7	67 442
6	11	Kassel, documenta-Stadt	78.3	—	—	—	—
6	11	Kassel, documenta-Stadt	79	39	18 241	77	18 318
6	11	Kassel, documenta-Stadt	79.1
6	11	Kassel, documenta-Stadt	79.11	31	5 755	73	5 828
6	11	Kassel, documenta-Stadt	79.12
6	11	Kassel, documenta-Stadt	79.9
6	11	Kassel, documenta-Stadt	80	16	30 227	0	30 227
6	11	Kassel, documenta-Stadt	80.1	10	27 254	.	.
6	11	Kassel, documenta-Stadt	80.2
6	11	Kassel, documenta-Stadt	80.3
6	11	Kassel, documenta-Stadt	81	148	57 199	38	57 237
6	11	Kassel, documenta-Stadt	81.1	40	15 180	15	15 195
6	11	Kassel, documenta-Stadt	81.2	49	28 286	1	28 286
6	11	Kassel, documenta-Stadt	81.21	30	22 781	1	22 781
6	11	Kassel, documenta-Stadt	81.22	10	3 384	.	.
6	11	Kassel, documenta-Stadt	81.22.1
6	11	Kassel, documenta-Stadt	81.22.9
6	11	Kassel, documenta-Stadt	81.29	9	2 121	.	.
6	11	Kassel, documenta-Stadt	81.29.1
6	11	Kassel, documenta-Stadt	81.29.2
6	11	Kassel, documenta-Stadt	81.29.9	3	259	.	.
6	11	Kassel, documenta-Stadt	81.3	59	13 733	23	13 755
6	11	Kassel, documenta-Stadt	81.30.1	53	12 749	.	.
6	11	Kassel, documenta-Stadt	81.30.9	6	983	.	.
6	11	Kassel, documenta-Stadt	82	88	81 774	420	82 194
6	11	Kassel, documenta-Stadt	82.1
6	11	Kassel, documenta-Stadt	82.11	8	4 258	.	.
6	11	Kassel, documenta-Stadt	82.19
6	11	Kassel, documenta-Stadt	82.2
6	11	Kassel, documenta-Stadt	82.3	23	21 930	203	22 132
6	11	Kassel, documenta-Stadt	82.9	45	34 061	35	34 096
6	11	Kassel, documenta-Stadt	82.91
6	11	Kassel, documenta-Stadt	82.91.1
6	11	Kassel, documenta-Stadt	82.91.2
6	11	Kassel, documenta-Stadt	82.92

6. Umsatzsteuerpflichtige und steuerbarer Umsatz 2017 in den kreisfreien Städten, Landkreisen und Regierungsbezirken nach wirtschaftlicher Gliederung

Regierungs- bezirk	Kreisfreie Städte / Landkreise	Name	WZ 2008	Steuer- pflichtige	Steuerbarer Umsatz		
					Lieferungen und Leistungen	Inner- gemein- schaftliche Erwerbe	Insgesamt
				Anzahl	1000 Euro		
6	11	Kassel, documenta-Stadt	82.99	38	20 996	35	21 031
6	11	Kassel, documenta-Stadt	82.99.1
6	11	Kassel, documenta-Stadt	82.99.9
6	11	Kassel, documenta-Stadt	O	—	—	—	—
6	11	Kassel, documenta-Stadt	P
6	11	Kassel, documenta-Stadt	85
6	11	Kassel, documenta-Stadt	85.1
6	11	Kassel, documenta-Stadt	85.2	—	—	—	—
6	11	Kassel, documenta-Stadt	85.3	8	2 270	3	2 273
6	11	Kassel, documenta-Stadt	85.31	—	—	—	—
6	11	Kassel, documenta-Stadt	85.32	8	2 270	3	2 273
6	11	Kassel, documenta-Stadt	85.4	16	16 676	319	16 995
6	11	Kassel, documenta-Stadt	85.41
6	11	Kassel, documenta-Stadt	85.42
6	11	Kassel, documenta-Stadt	85.42.1	—	—	—	—
6	11	Kassel, documenta-Stadt	85.42.2	—	—	—	—
6	11	Kassel, documenta-Stadt	85.42.3	—	—	—	—
6	11	Kassel, documenta-Stadt	85.42.4
6	11	Kassel, documenta-Stadt	85.5	138	21 662	8	21 670
6	11	Kassel, documenta-Stadt	85.51	30	3 394	6	3 400
6	11	Kassel, documenta-Stadt	85.52	10	2 016	.	.
6	11	Kassel, documenta-Stadt	85.53	21	6 034	.	.
6	11	Kassel, documenta-Stadt	85.59	77	10 217	2	10 219
6	11	Kassel, documenta-Stadt	85.59.1	3	196	.	.
6	11	Kassel, documenta-Stadt	85.59.2	53	6 975	.	.
6	11	Kassel, documenta-Stadt	85.59.9	21	3 046	0	3 046
6	11	Kassel, documenta-Stadt	85.6	—	—	—	—
6	11	Kassel, documenta-Stadt	Q	196	1 122 917	301	1 123 217
6	11	Kassel, documenta-Stadt	86	175	1 106 830	300	1 107 130
6	11	Kassel, documenta-Stadt	86.1	9	1 034 736	227	1 034 963
6	11	Kassel, documenta-Stadt	86.10.1
6	11	Kassel, documenta-Stadt	86.10.2	—	—	—	—
6	11	Kassel, documenta-Stadt	86.10.3
6	11	Kassel, documenta-Stadt	86.2	93	45 451	20	45 471
6	11	Kassel, documenta-Stadt	86.21	25	11 318	.	.
6	11	Kassel, documenta-Stadt	86.22	32	15 092	.	.
6	11	Kassel, documenta-Stadt	86.23	36	19 041	0	19 041
6	11	Kassel, documenta-Stadt	86.9	73	26 643	53	26 696
6	11	Kassel, documenta-Stadt	86.90.1	17	1 565	.	.
6	11	Kassel, documenta-Stadt	86.90.2	15	2 467	.	.
6	11	Kassel, documenta-Stadt	86.90.3	3	116	.	.
6	11	Kassel, documenta-Stadt	86.90.9	38	22 495	53	22 548
6	11	Kassel, documenta-Stadt	87
6	11	Kassel, documenta-Stadt	87.1	—	—	—	—
6	11	Kassel, documenta-Stadt	87.2	—	—	—	—
6	11	Kassel, documenta-Stadt	87.3
6	11	Kassel, documenta-Stadt	87.9	—	—	—	—
6	11	Kassel, documenta-Stadt	88
6	11	Kassel, documenta-Stadt	88.1
6	11	Kassel, documenta-Stadt	88.10.1
6	11	Kassel, documenta-Stadt	88.10.2
6	11	Kassel, documenta-Stadt	88.9	17	11 307	0	11 308
6	11	Kassel, documenta-Stadt	88.91
6	11	Kassel, documenta-Stadt	88.99
6	11	Kassel, documenta-Stadt	R	201	68 732	238	68 970
6	11	Kassel, documenta-Stadt	90
6	11	Kassel, documenta-Stadt	90.01	17	2 140	1	2 141
6	11	Kassel, documenta-Stadt	90.01.1	—	—	—	—
6	11	Kassel, documenta-Stadt	90.01.2	—	—	—	—
6	11	Kassel, documenta-Stadt	90.01.3
6	11	Kassel, documenta-Stadt	90.01.4
6	11	Kassel, documenta-Stadt	90.02
6	11	Kassel, documenta-Stadt	90.03	76	5 362	13	5 375
6	11	Kassel, documenta-Stadt	90.03.1
6	11	Kassel, documenta-Stadt	90.03.2	18	1 002	3	1 005

6. Umsatzsteuerpflichtige und steuerbarer Umsatz 2017 in den kreisfreien Städten, Landkreisen und Regierungsbezirken nach wirtschaftlicher Gliederung

Regierungs- bezirk	Kreisfreie Städte / Landkreise	Name	WZ 2008	Steuer- pflichtige	Steuerbarer Umsatz		
					Lieferungen und Leistungen	Inner- gemein- schaftliche Erwerbe	Insgesamt
				Anzahl	1000 Euro		
6	11	Kassel, documenta-Stadt	90.03.3	19	1 128	0	1 129
6	11	Kassel, documenta-Stadt	90.03.4	•	•	•	•
6	11	Kassel, documenta-Stadt	90.03.5	32	2 884	10	2 895
6	11	Kassel, documenta-Stadt	90.04	8	6 077	106	6 182
6	11	Kassel, documenta-Stadt	90.04.1	•	•	•	•
6	11	Kassel, documenta-Stadt	90.04.2	•	•	•	•
6	11	Kassel, documenta-Stadt	90.04.3	—	—	—	—
6	11	Kassel, documenta-Stadt	91	•	•	•	•
6	11	Kassel, documenta-Stadt	91.01	—	—	—	—
6	11	Kassel, documenta-Stadt	91.02	•	•	•	•
6	11	Kassel, documenta-Stadt	91.03	—	—	—	—
6	11	Kassel, documenta-Stadt	91.04	—	—	—	—
6	11	Kassel, documenta-Stadt	92	23	23 844	45	23 889
6	11	Kassel, documenta-Stadt	92.00.1	17	7 494	•	•
6	11	Kassel, documenta-Stadt	92.00.2	•	•	•	•
6	11	Kassel, documenta-Stadt	92.00.3	•	•	•	•
6	11	Kassel, documenta-Stadt	93	71	14 558	73	14 631
6	11	Kassel, documenta-Stadt	93.1	45	11 090	64	11 154
6	11	Kassel, documenta-Stadt	93.11	13	3 483	19	3 502
6	11	Kassel, documenta-Stadt	93.12	13	2 822	3	2 825
6	11	Kassel, documenta-Stadt	93.13	14	4 383	18	4 401
6	11	Kassel, documenta-Stadt	93.19	5	401	24	425
6	11	Kassel, documenta-Stadt	93.2	26	3 468	9	3 477
6	11	Kassel, documenta-Stadt	93.21	9	1 726	8	1 734
6	11	Kassel, documenta-Stadt	93.29	17	1 742	1	1 743
6	11	Kassel, documenta-Stadt	S	404	103 577	2 006	105 583
6	11	Kassel, documenta-Stadt	94	40	35 695	1 484	37 180
6	11	Kassel, documenta-Stadt	94.1	9	8 295	1	8 296
6	11	Kassel, documenta-Stadt	94.11	•	•	•	•
6	11	Kassel, documenta-Stadt	94.12	•	•	•	•
6	11	Kassel, documenta-Stadt	94.2	—	—	—	—
6	11	Kassel, documenta-Stadt	94.9	31	27 401	1 483	28 884
6	11	Kassel, documenta-Stadt	94.91	•	•	•	•
6	11	Kassel, documenta-Stadt	94.92	—	—	—	—
6	11	Kassel, documenta-Stadt	94.99	•	•	•	•
6	11	Kassel, documenta-Stadt	94.99.1	11	6 618	•	•
6	11	Kassel, documenta-Stadt	94.99.2	6	1 527	•	•
6	11	Kassel, documenta-Stadt	94.99.3	3	1 034	•	•
6	11	Kassel, documenta-Stadt	94.99.4	•	•	•	•
6	11	Kassel, documenta-Stadt	94.99.9	7	3 581	1 471	5 052
6	11	Kassel, documenta-Stadt	95	30	4 160	44	4 204
6	11	Kassel, documenta-Stadt	95.1	5	575	2	576
6	11	Kassel, documenta-Stadt	95.11	•	•	•	•
6	11	Kassel, documenta-Stadt	95.12	•	•	•	•
6	11	Kassel, documenta-Stadt	95.2	25	3 585	42	3 627
6	11	Kassel, documenta-Stadt	95.21	•	•	•	•
6	11	Kassel, documenta-Stadt	95.22	—	—	—	—
6	11	Kassel, documenta-Stadt	95.23	5	388	•	•
6	11	Kassel, documenta-Stadt	95.24	•	•	•	•
6	11	Kassel, documenta-Stadt	95.25	•	•	•	•
6	11	Kassel, documenta-Stadt	95.29	17	3 025	42	3 067
6	11	Kassel, documenta-Stadt	96	334	63 721	478	64 199
6	11	Kassel, documenta-Stadt	96.01	8	11 938	281	12 219
6	11	Kassel, documenta-Stadt	96.02	230	22 398	132	22 530
6	11	Kassel, documenta-Stadt	96.02.1	170	17 053	102	17 155
6	11	Kassel, documenta-Stadt	96.02.2	60	5 345	30	5 375
6	11	Kassel, documenta-Stadt	96.03	15	6 631	3	6 634
6	11	Kassel, documenta-Stadt	96.03.1	15	6 631	3	6 634
6	11	Kassel, documenta-Stadt	96.03.2	—	—	—	—
6	11	Kassel, documenta-Stadt	96.04	15	9 749	0	9 750
6	11	Kassel, documenta-Stadt	96.09	66	13 005	61	13 066
6	31	Fulda	A - S	8 361	13 686 249	631 576	14 317 825
6	31	Fulda	A	357	90 184	2 316	92 500
6	31	Fulda	01	335	76 584	402	76 986
6	31	Fulda	01.1	77	17 945	59	18 004

6. Umsatzsteuerpflichtige und steuerbarer Umsatz 2017 in den kreisfreien Städten, Landkreisen und Regierungsbezirken nach wirtschaftlicher Gliederung

Regierungs- bezirk	Kreisfreie Städte / Landkreise	Name	WZ 2008	Steuer- pflichtige	Steuerbarer Umsatz		
					Lieferungen und Leistungen	Inner- gemein- schaftliche Erwerbe	Insgesamt
				Anzahl	1000 Euro		
6	31	Fulda	01.11	•	•	•	•
6	31	Fulda	01.12	—	—	—	—
6	31	Fulda	01.13	—	—	—	—
6	31	Fulda	01.13.1	—	—	—	—
6	31	Fulda	01.13.2	—	—	—	—
6	31	Fulda	01.14	—	—	—	—
6	31	Fulda	01.15	—	—	—	—
6	31	Fulda	01.16	—	—	—	—
6	31	Fulda	01.19	•	•	•	•
6	31	Fulda	01.19.1	•	•	•	•
6	31	Fulda	01.19.2	—	—	—	—
6	31	Fulda	01.19.9	•	•	•	•
6	31	Fulda	01.2	•	•	•	•
6	31	Fulda	01.21	—	—	—	—
6	31	Fulda	01.22	—	—	—	—
6	31	Fulda	01.23	—	—	—	—
6	31	Fulda	01.24	•	•	•	•
6	31	Fulda	01.25	—	—	—	—
6	31	Fulda	01.25.1	—	—	—	—
6	31	Fulda	01.25.9	—	—	—	—
6	31	Fulda	01.26	—	—	—	—
6	31	Fulda	01.27	—	—	—	—
6	31	Fulda	01.28	—	—	—	—
6	31	Fulda	01.29	—	—	—	—
6	31	Fulda	01.3	•	•	•	•
6	31	Fulda	01.30.1	—	—	—	—
6	31	Fulda	01.30.2	•	•	•	•
6	31	Fulda	01.4	47	15 362	88	15 450
6	31	Fulda	01.41	19	5 186	87	5 273
6	31	Fulda	01.42	•	•	•	•
6	31	Fulda	01.43	7	723	1	724
6	31	Fulda	01.44	—	—	—	—
6	31	Fulda	01.45	•	•	•	•
6	31	Fulda	01.46	8	5 448	•	•
6	31	Fulda	01.47	4	3 150	•	•
6	31	Fulda	01.49	5	560	•	•
6	31	Fulda	01.5	192	38 425	104	38 529
6	31	Fulda	01.6	16	4 104	121	4 225
6	31	Fulda	01.61	8	1 929	80	2 009
6	31	Fulda	01.62	•	•	•	•
6	31	Fulda	01.63	•	•	•	•
6	31	Fulda	01.64	4	2 000	41	2 041
6	31	Fulda	01.7	—	—	—	—
6	31	Fulda	02	•	•	•	•
6	31	Fulda	02.1	•	•	•	•
6	31	Fulda	02.2	4	890	•	•
6	31	Fulda	02.3	—	—	—	—
6	31	Fulda	02.4	13	4 035	4	4 039
6	31	Fulda	03	•	•	•	•
6	31	Fulda	03.1	—	—	—	—
6	31	Fulda	03.11	—	—	—	—
6	31	Fulda	03.12	—	—	—	—
6	31	Fulda	03.2	•	•	•	•
6	31	Fulda	03.21	—	—	—	—
6	31	Fulda	03.22	•	•	•	•
6	31	Fulda	B	4	16 023	62	16 085
6	31	Fulda	05	—	—	—	—
6	31	Fulda	05.1	—	—	—	—
6	31	Fulda	05.2	—	—	—	—
6	31	Fulda	06	—	—	—	—
6	31	Fulda	06.1	—	—	—	—
6	31	Fulda	06.2	—	—	—	—
6	31	Fulda	07	—	—	—	—
6	31	Fulda	07.1	—	—	—	—
6	31	Fulda	07.2	—	—	—	—

6. Umsatzsteuerpflichtige und steuerbarer Umsatz 2017 in den kreisfreien Städten, Landkreisen und Regierungsbezirken nach wirtschaftlicher Gliederung

Regierungs- bezirk	Kreisfreie Städte / Landkreise	Name	WZ 2008	Steuer- pflichtige	Steuerbarer Umsatz		
					Lieferungen und Leistungen	Inner- gemein- schaftliche Erwerbe	Insgesamt
				Anzahl	1000 Euro		
6	31	Fulda	07.21	—	—	—	—
6	31	Fulda	07.29	—	—	—	—
6	31	Fulda	08	4	16 023	62	16 085
6	31	Fulda	08.1	4	16 023	62	16 085
6	31	Fulda	08.11	•	•	•	•
6	31	Fulda	08.12	•	•	•	•
6	31	Fulda	08.9	—	—	—	—
6	31	Fulda	08.91	—	—	—	—
6	31	Fulda	08.92	—	—	—	—
6	31	Fulda	08.93	—	—	—	—
6	31	Fulda	08.99	—	—	—	—
6	31	Fulda	09	—	—	—	—
6	31	Fulda	09.1	—	—	—	—
6	31	Fulda	09.9	—	—	—	—
6	31	Fulda	C	750	3 886 393	302 226	4 188 619
6	31	Fulda	10	127	251 221	5 665	256 885
6	31	Fulda	10.1	58	110 233	244	110 477
6	31	Fulda	10.11	5	4 277	•	•
6	31	Fulda	10.12	—	—	—	—
6	31	Fulda	10.13	53	105 955	•	•
6	31	Fulda	10.2	—	—	—	—
6	31	Fulda	10.3	•	•	•	•
6	31	Fulda	10.31	—	—	—	—
6	31	Fulda	10.32	—	—	—	—
6	31	Fulda	10.39	•	•	•	•
6	31	Fulda	10.4	•	•	•	•
6	31	Fulda	10.41	•	•	•	•
6	31	Fulda	10.42	—	—	—	—
6	31	Fulda	10.5	•	•	•	•
6	31	Fulda	10.51	—	—	—	—
6	31	Fulda	10.52	•	•	•	•
6	31	Fulda	10.6	6	3 787	25	3 812
6	31	Fulda	10.61	6	3 787	25	3 812
6	31	Fulda	10.62	—	—	—	—
6	31	Fulda	10.7	47	127 092	4 532	131 624
6	31	Fulda	10.71	47	127 092	4 532	131 624
6	31	Fulda	10.72	—	—	—	—
6	31	Fulda	10.73	—	—	—	—
6	31	Fulda	10.8	7	3 703	90	3 793
6	31	Fulda	10.81	—	—	—	—
6	31	Fulda	10.82	•	•	•	•
6	31	Fulda	10.83	3	718	30	748
6	31	Fulda	10.84	•	•	•	•
6	31	Fulda	10.85	•	•	•	•
6	31	Fulda	10.86	•	•	•	•
6	31	Fulda	10.89	—	—	—	—
6	31	Fulda	10.9	•	•	•	•
6	31	Fulda	10.91	•	•	•	•
6	31	Fulda	10.92	•	•	•	•
6	31	Fulda	11	10	220 223	7 422	227 645
6	31	Fulda	11.01	•	•	•	•
6	31	Fulda	11.02	—	—	—	—
6	31	Fulda	11.03	•	•	•	•
6	31	Fulda	11.04	—	—	—	—
6	31	Fulda	11.05	•	•	•	•
6	31	Fulda	11.06	—	—	—	—
6	31	Fulda	11.07	•	•	•	•
6	31	Fulda	12	—	—	—	—
6	31	Fulda	13	26	181 642	36 236	217 877
6	31	Fulda	13.1	—	—	—	—
6	31	Fulda	13.2	•	•	•	•
6	31	Fulda	13.3	•	•	•	•
6	31	Fulda	13.9	21	174 829	33 599	208 427
6	31	Fulda	13.91	•	•	•	•
6	31	Fulda	13.92	5	4 413	262	4 675

6. Umsatzsteuerpflichtige und steuerbarer Umsatz 2017 in den kreisfreien Städten, Landkreisen und Regierungsbezirken nach wirtschaftlicher Gliederung

Regierungs- bezirk	Kreisfreie Städte / Landkreise	Name	WZ 2008	Steuer- pflichtige	Steuerbarer Umsatz		
					Lieferungen und Leistungen	Inner- gemein- schaftliche Erwerbe	Insgesamt
				Anzahl	1000 Euro		
6	31	Fulda	13.93
6	31	Fulda	13.94	—	—	—	—
6	31	Fulda	13.95
6	31	Fulda	13.96	11	120 170	26 312	146 482
6	31	Fulda	13.99
6	31	Fulda	14	9	6 493	536	7 029
6	31	Fulda	14.1
6	31	Fulda	14.11
6	31	Fulda	14.12
6	31	Fulda	14.13
6	31	Fulda	14.14	—	—	—	—
6	31	Fulda	14.19
6	31	Fulda	14.2
6	31	Fulda	14.3
6	31	Fulda	14.31
6	31	Fulda	14.39	—	—	—	—
6	31	Fulda	15
6	31	Fulda	15.1
6	31	Fulda	15.11	—	—	—	—
6	31	Fulda	15.12
6	31	Fulda	15.2
6	31	Fulda	16	77	263 702	10 565	274 267
6	31	Fulda	16.1	23	56 355	3 571	59 926
6	31	Fulda	16.2	54	207 347	6 993	214 340
6	31	Fulda	16.21
6	31	Fulda	16.22	—	—	—	—
6	31	Fulda	16.23	31	87 833	681	88 514
6	31	Fulda	16.24
6	31	Fulda	16.29	18	16 927	751	17 679
6	31	Fulda	17
6	31	Fulda	17.1
6	31	Fulda	17.11	—	—	—	—
6	31	Fulda	17.12
6	31	Fulda	17.2
6	31	Fulda	17.21
6	31	Fulda	17.22
6	31	Fulda	17.23	—	—	—	—
6	31	Fulda	17.24	—	—	—	—
6	31	Fulda	17.29	—	—	—	—
6	31	Fulda	18	25	65 693	2 008	67 701
6	31	Fulda	18.1	25	65 693	2 008	67 701
6	31	Fulda	18.11	4	15 191	71	15 262
6	31	Fulda	18.12	17	49 749	1 937	51 687
6	31	Fulda	18.13
6	31	Fulda	18.14
6	31	Fulda	18.2	—	—	—	—
6	31	Fulda	19	—	—	—	—
6	31	Fulda	19.1	—	—	—	—
6	31	Fulda	19.2	—	—	—	—
6	31	Fulda	20	14	41 755	11 459	53 214
6	31	Fulda	20.1
6	31	Fulda	20.11
6	31	Fulda	20.12
6	31	Fulda	20.13	—	—	—	—
6	31	Fulda	20.14
6	31	Fulda	20.15	—	—	—	—
6	31	Fulda	20.16	—	—	—	—
6	31	Fulda	20.17	—	—	—	—
6	31	Fulda	20.2	—	—	—	—
6	31	Fulda	20.3
6	31	Fulda	20.4
6	31	Fulda	20.41
6	31	Fulda	20.42	4	216	.	.
6	31	Fulda	20.5
6	31	Fulda	20.51	—	—	—	—

6. Umsatzsteuerpflichtige und steuerbarer Umsatz 2017 in den kreisfreien Städten, Landkreisen und Regierungsbezirken nach wirtschaftlicher Gliederung

Regierungs- bezirk	Kreisfreie Städte / Landkreise	Name	WZ 2008	Steuer- pflichtige	Steuerbarer Umsatz		
					Lieferungen und Leistungen	Inner- gemein- schaftliche Erwerbe	Insgesamt
				Anzahl	1000 Euro		
6	31	Fulda	20.52	—	—	—	—
6	31	Fulda	20.53	—	—	—	—
6	31	Fulda	20.59	•	•	•	•
6	31	Fulda	20.6	—	—	—	—
6	31	Fulda	21	4	1 006	18	1 024
6	31	Fulda	21.1	—	—	—	—
6	31	Fulda	21.2	4	1 006	18	1 024
6	31	Fulda	22	20	120 149	9 766	129 915
6	31	Fulda	22.1	•	•	•	•
6	31	Fulda	22.11	•	•	•	•
6	31	Fulda	22.19	•	•	•	•
6	31	Fulda	22.2	•	•	•	•
6	31	Fulda	22.21	•	•	•	•
6	31	Fulda	22.22	•	•	•	•
6	31	Fulda	22.23	7	18 012	56	18 068
6	31	Fulda	22.29	6	25 494	3 796	29 289
6	31	Fulda	23	50	150 143	5 005	155 148
6	31	Fulda	23.1	•	•	•	•
6	31	Fulda	23.11	—	—	—	—
6	31	Fulda	23.12	—	—	—	—
6	31	Fulda	23.13	—	—	—	—
6	31	Fulda	23.14	—	—	—	—
6	31	Fulda	23.19	•	•	•	•
6	31	Fulda	23.2	—	—	—	—
6	31	Fulda	23.3	•	•	•	•
6	31	Fulda	23.31	•	•	•	•
6	31	Fulda	23.32	—	—	—	—
6	31	Fulda	23.4	4	3 639	96	3 734
6	31	Fulda	23.41	•	•	•	•
6	31	Fulda	23.42	•	•	•	•
6	31	Fulda	23.43	—	—	—	—
6	31	Fulda	23.44	—	—	—	—
6	31	Fulda	23.49	•	•	•	•
6	31	Fulda	23.5	•	•	•	•
6	31	Fulda	23.51	•	•	•	•
6	31	Fulda	23.52	•	•	•	•
6	31	Fulda	23.6	19	107 252	2 333	109 585
6	31	Fulda	23.61	•	•	•	•
6	31	Fulda	23.62	—	—	—	—
6	31	Fulda	23.63	—	—	—	—
6	31	Fulda	23.64	—	—	—	—
6	31	Fulda	23.65	—	—	—	—
6	31	Fulda	23.69	•	•	•	•
6	31	Fulda	23.7	22	8 741	183	8 924
6	31	Fulda	23.9	•	•	•	•
6	31	Fulda	23.91	—	—	—	—
6	31	Fulda	23.99	•	•	•	•
6	31	Fulda	24	•	•	•	•
6	31	Fulda	24.1	•	•	•	•
6	31	Fulda	24.2	—	—	—	—
6	31	Fulda	24.3	—	—	—	—
6	31	Fulda	24.31	—	—	—	—
6	31	Fulda	24.32	—	—	—	—
6	31	Fulda	24.33	—	—	—	—
6	31	Fulda	24.34	—	—	—	—
6	31	Fulda	24.4	—	—	—	—
6	31	Fulda	24.41	—	—	—	—
6	31	Fulda	24.42	—	—	—	—
6	31	Fulda	24.43	—	—	—	—
6	31	Fulda	24.44	—	—	—	—
6	31	Fulda	24.45	—	—	—	—
6	31	Fulda	24.46	—	—	—	—
6	31	Fulda	24.5	•	•	•	•
6	31	Fulda	24.51	•	•	•	•
6	31	Fulda	24.52	—	—	—	—

6. Umsatzsteuerpflichtige und steuerbarer Umsatz 2017 in den kreisfreien Städten, Landkreisen und Regierungsbezirken nach wirtschaftlicher Gliederung

Regierungs- bezirk	Kreisfreie Städte / Landkreise	Name	WZ 2008	Steuer- pflichtige	Steuerbarer Umsatz		
					Lieferungen und Leistungen	Inner- gemein- schaftliche Erwerbe	Insgesamt
				Anzahl	1000 Euro		
6	31	Fulda	24.53
6	31	Fulda	24.54	—	—	—	—
6	31	Fulda	25	111	475 947	61 235	537 183
6	31	Fulda	25.1	37	46 100	185	46 285
6	31	Fulda	25.11	21	30 587	150	30 737
6	31	Fulda	25.12	16	15 513	35	15 548
6	31	Fulda	25.2
6	31	Fulda	25.21
6	31	Fulda	25.29
6	31	Fulda	25.3	—	—	—	—
6	31	Fulda	25.4
6	31	Fulda	25.5	8	120 312	15 419	135 731
6	31	Fulda	25.6	40	254 904	43 265	298 169
6	31	Fulda	25.61
6	31	Fulda	25.62
6	31	Fulda	25.7	9	22 682	195	22 877
6	31	Fulda	25.71	—	—	—	—
6	31	Fulda	25.72
6	31	Fulda	25.73
6	31	Fulda	25.73.1
6	31	Fulda	25.73.2	—	—	—	—
6	31	Fulda	25.73.3
6	31	Fulda	25.73.4	—	—	—	—
6	31	Fulda	25.73.5
6	31	Fulda	25.9	12	19 336	1 746	21 082
6	31	Fulda	25.91	—	—	—	—
6	31	Fulda	25.92	—	—	—	—
6	31	Fulda	25.93
6	31	Fulda	25.94
6	31	Fulda	25.99	6	3 521	14	3 535
6	31	Fulda	26	21	198 289	11 168	209 457
6	31	Fulda	26.1
6	31	Fulda	26.11
6	31	Fulda	26.11.1	—	—	—	—
6	31	Fulda	26.11.9
6	31	Fulda	26.12	—	—	—	—
6	31	Fulda	26.2	5	1 286	5	1 291
6	31	Fulda	26.3	—	—	—	—
6	31	Fulda	26.4
6	31	Fulda	26.5
6	31	Fulda	26.51
6	31	Fulda	26.51.1
6	31	Fulda	26.51.2
6	31	Fulda	26.51.3	—	—	—	—
6	31	Fulda	26.52
6	31	Fulda	26.6
6	31	Fulda	26.7	—	—	—	—
6	31	Fulda	26.8
6	31	Fulda	27	14	98 700	3 379	102 079
6	31	Fulda	27.1	6	80 684	2 430	83 115
6	31	Fulda	27.11
6	31	Fulda	27.12
6	31	Fulda	27.2	—	—	—	—
6	31	Fulda	27.3	—	—	—	—
6	31	Fulda	27.31	—	—	—	—
6	31	Fulda	27.32	—	—	—	—
6	31	Fulda	27.33	—	—	—	—
6	31	Fulda	27.4
6	31	Fulda	27.5
6	31	Fulda	27.51
6	31	Fulda	27.52	—	—	—	—
6	31	Fulda	27.9
6	31	Fulda	28	65	806 934	75 007	881 941
6	31	Fulda	28.1	9	77 734	16 480	94 214
6	31	Fulda	28.11

6. Umsatzsteuerpflichtige und steuerbarer Umsatz 2017 in den kreisfreien Städten, Landkreisen und Regierungsbezirken nach wirtschaftlicher Gliederung

Regierungs- bezirk	Kreisfreie Städte / Landkreise	Name	WZ 2008	Steuer- pflichtige	Steuerbarer Umsatz		
					Lieferungen und Leistungen	Inner- gemein- schaftliche Erwerbe	Insgesamt
				Anzahl	1000 Euro		
6	31	Fulda	28.12	—	—	—	—
6	31	Fulda	28.13	•	•	•	•
6	31	Fulda	28.14	—	—	—	—
6	31	Fulda	28.15	4	66 797	16 366	83 163
6	31	Fulda	28.2	21	162 233	29 803	192 036
6	31	Fulda	28.21	•	•	•	•
6	31	Fulda	28.21.1	—	—	—	—
6	31	Fulda	28.21.9	•	•	•	•
6	31	Fulda	28.22	6	87 425	6 135	93 560
6	31	Fulda	28.23	—	—	—	—
6	31	Fulda	28.24	7	35 100	20 671	55 772
6	31	Fulda	28.25	•	•	•	•
6	31	Fulda	28.29	•	•	•	•
6	31	Fulda	28.3	•	•	•	•
6	31	Fulda	28.4	•	•	•	•
6	31	Fulda	28.41	3	43 372	2 288	45 660
6	31	Fulda	28.49	•	•	•	•
6	31	Fulda	28.9	26	507 802	26 204	534 006
6	31	Fulda	28.91	—	—	—	—
6	31	Fulda	28.92	•	•	•	•
6	31	Fulda	28.92.1	—	—	—	—
6	31	Fulda	28.92.2	•	•	•	•
6	31	Fulda	28.93	•	•	•	•
6	31	Fulda	28.94	•	•	•	•
6	31	Fulda	28.95	—	—	—	—
6	31	Fulda	28.96	•	•	•	•
6	31	Fulda	28.99	20	483 981	25 584	509 565
6	31	Fulda	29	13	168 912	1 962	170 874
6	31	Fulda	29.1	—	—	—	—
6	31	Fulda	29.10.1	—	—	—	—
6	31	Fulda	29.10.2	—	—	—	—
6	31	Fulda	29.2	•	•	•	•
6	31	Fulda	29.3	•	•	•	•
6	31	Fulda	29.31	—	—	—	—
6	31	Fulda	29.32	•	•	•	•
6	31	Fulda	30	•	•	•	•
6	31	Fulda	30.1	—	—	—	—
6	31	Fulda	30.11	—	—	—	—
6	31	Fulda	30.12	—	—	—	—
6	31	Fulda	30.2	—	—	—	—
6	31	Fulda	30.20.1	—	—	—	—
6	31	Fulda	30.20.2	—	—	—	—
6	31	Fulda	30.3	•	•	•	•
6	31	Fulda	30.4	—	—	—	—
6	31	Fulda	30.9	•	•	•	•
6	31	Fulda	30.91	—	—	—	—
6	31	Fulda	30.92	•	•	•	•
6	31	Fulda	30.99	—	—	—	—
6	31	Fulda	31	•	•	•	•
6	31	Fulda	31.01	4	5 910	106	6 016
6	31	Fulda	31.02	•	•	•	•
6	31	Fulda	31.03	—	—	—	—
6	31	Fulda	31.09	37	21 922	2 896	24 818
6	31	Fulda	31.09.1	•	•	•	•
6	31	Fulda	31.09.9	•	•	•	•
6	31	Fulda	32	72	294 957	18 494	313 451
6	31	Fulda	32.1	•	•	•	•
6	31	Fulda	32.11	—	—	—	—
6	31	Fulda	32.12	5	1 409	4	1 413
6	31	Fulda	32.13	•	•	•	•
6	31	Fulda	32.2	5	3 620	136	3 756
6	31	Fulda	32.3	•	•	•	•
6	31	Fulda	32.4	•	•	•	•
6	31	Fulda	32.5	37	141 059	5 903	146 962
6	31	Fulda	32.50.1	•	•	•	•

6. Umsatzsteuerpflichtige und steuerbarer Umsatz 2017 in den kreisfreien Städten, Landkreisen und Regierungsbezirken nach wirtschaftlicher Gliederung

Regierungs- bezirk	Kreisfreie Städte / Landkreise	Name	WZ 2008	Steuer- pflichtige	Steuerbarer Umsatz		
					Lieferungen und Leistungen	Inner- gemein- schaftliche Erwerbe	Insgesamt
				Anzahl	1000 Euro		
6	31	Fulda	32.50.2	11	16 435	133	16 568
6	31	Fulda	32.50.3
6	31	Fulda	32.9	16	126 552	11 011	137 563
6	31	Fulda	32.91	—	—	—	—
6	31	Fulda	32.99	16	126 552	11 011	137 563
6	31	Fulda	33	29	10 030	250	10 280
6	31	Fulda	33.1	21	8 603	246	8 849
6	31	Fulda	33.11	5	3 177	64	3 241
6	31	Fulda	33.12	11	4 988	182	5 170
6	31	Fulda	33.13
6	31	Fulda	33.14
6	31	Fulda	33.15	—	—	—	—
6	31	Fulda	33.16	—	—	—	—
6	31	Fulda	33.17
6	31	Fulda	33.19	—	—	—	—
6	31	Fulda	33.2	8	1 427	4	1 431
6	31	Fulda	D	267	818 692	509	819 201
6	31	Fulda	35	267	818 692	509	819 201
6	31	Fulda	35.1	248	780 952	441	781 393
6	31	Fulda	35.11
6	31	Fulda	35.11.1	14	1 015	0	1 015
6	31	Fulda	35.11.2	34	27 572	3	27 576
6	31	Fulda	35.11.3
6	31	Fulda	35.12	—	—	—	—
6	31	Fulda	35.13
6	31	Fulda	35.14
6	31	Fulda	35.2	12	36 905	66	36 971
6	31	Fulda	35.21	12	36 905	66	36 971
6	31	Fulda	35.21.1	—	—	—	—
6	31	Fulda	35.21.2
6	31	Fulda	35.21.3
6	31	Fulda	35.22	—	—	—	—
6	31	Fulda	35.23	—	—	—	—
6	31	Fulda	35.3	7	835	2	837
6	31	Fulda	E	34	73 163	36	73 198
6	31	Fulda	36
6	31	Fulda	36.00.1	—	—	—	—
6	31	Fulda	36.00.2	20	15 646	.	.
6	31	Fulda	36.00.3
6	31	Fulda	37
6	31	Fulda	37.00.1
6	31	Fulda	37.00.2
6	31	Fulda	38	10	45 212	.	.
6	31	Fulda	38.1
6	31	Fulda	38.11
6	31	Fulda	38.12	—	—	—	—
6	31	Fulda	38.2
6	31	Fulda	38.21
6	31	Fulda	38.22	—	—	—	—
6	31	Fulda	38.3
6	31	Fulda	38.31
6	31	Fulda	38.32
6	31	Fulda	39	—	—	—	—
6	31	Fulda	F	835	1 223 029	19 106	1 242 135
6	31	Fulda	41	77	133 890	179	134 070
6	31	Fulda	41.1
6	31	Fulda	41.10.1	—	—	—	—
6	31	Fulda	41.10.2	—	—	—	—
6	31	Fulda	41.10.3
6	31	Fulda	41.2
6	31	Fulda	41.20.1	73	132 692	179	132 871
6	31	Fulda	41.20.2
6	31	Fulda	42	33	133 408	32	133 441
6	31	Fulda	42.1
6	31	Fulda	42.11	9	24 839	3	24 842

6. Umsatzsteuerpflichtige und steuerbarer Umsatz 2017 in den kreisfreien Städten, Landkreisen und Regierungsbezirken nach wirtschaftlicher Gliederung

Regierungs- bezirk	Kreisfreie Städte / Landkreise	Name	WZ 2008	Steuer- pflichtige	Steuerbarer Umsatz		
					Lieferungen und Leistungen	Inner- gemein- schaftliche Erwerbe	Insgesamt
				Anzahl	1000 Euro		
6	31	Fulda	42.12	7	42 809	25	42 833
6	31	Fulda	42.13
6	31	Fulda	42.2
6	31	Fulda	42.21
6	31	Fulda	42.22
6	31	Fulda	42.9	11	20 646	4	20 650
6	31	Fulda	42.91
6	31	Fulda	42.99
6	31	Fulda	43	725	955 730	18 894	974 625
6	31	Fulda	43.1	25	23 826	113	23 939
6	31	Fulda	43.11	6	4 617	18	4 635
6	31	Fulda	43.12	19	19 209	95	19 304
6	31	Fulda	43.13	—	—	—	—
6	31	Fulda	43.2	244	523 896	10 311	534 206
6	31	Fulda	43.21	87	409 095	8 933	418 028
6	31	Fulda	43.22	106	101 041	1 239	102 280
6	31	Fulda	43.29	51	13 760	139	13 899
6	31	Fulda	43.29.1	37	10 403	46	10 450
6	31	Fulda	43.29.9	14	3 357	93	3 449
6	31	Fulda	43.3	298	289 845	7 805	297 650
6	31	Fulda	43.31
6	31	Fulda	43.32	82	48 047	2 259	50 306
6	31	Fulda	43.33	79	37 734	243	37 977
6	31	Fulda	43.34	84	32 703	28	32 731
6	31	Fulda	43.34.1	81	30 456	.	.
6	31	Fulda	43.34.2	3	2 247	.	.
6	31	Fulda	43.39
6	31	Fulda	43.9	158	118 164	666	118 829
6	31	Fulda	43.91	73	70 547	343	70 890
6	31	Fulda	43.91.1	34	35 662	59	35 720
6	31	Fulda	43.91.2	39	34 886	284	35 170
6	31	Fulda	43.99	85	47 616	323	47 939
6	31	Fulda	43.99.1	8	3 841	7	3 848
6	31	Fulda	43.99.2	5	1 141	126	1 267
6	31	Fulda	43.99.9	72	42 634	190	42 823
6	31	Fulda	G	1 713	4 689 751	287 744	4 977 495
6	31	Fulda	45	330	936 906	57 032	993 937
6	31	Fulda	45.1
6	31	Fulda	45.11	147	514 218	37 210	551 428
6	31	Fulda	45.19
6	31	Fulda	45.2	101	68 703	404	69 107
6	31	Fulda	45.20.1	10	5 845	16	5 861
6	31	Fulda	45.20.2	10	4 387	2	4 388
6	31	Fulda	45.20.3	77	51 270	386	51 656
6	31	Fulda	45.20.4	4	7 202	1	7 202
6	31	Fulda	45.3
6	31	Fulda	45.31
6	31	Fulda	45.32	45	11 979	688	12 667
6	31	Fulda	45.4	21	14 376	1 433	15 809
6	31	Fulda	46	408	1 614 935	154 338	1 769 273
6	31	Fulda	46.1
6	31	Fulda	46.11
6	31	Fulda	46.12
6	31	Fulda	46.13	24	8 646	765	9 411
6	31	Fulda	46.13.1	5	1 784	216	1 999
6	31	Fulda	46.13.2	19	6 862	550	7 412
6	31	Fulda	46.14	19	7 766	222	7 988
6	31	Fulda	46.15	22	3 079	32	3 111
6	31	Fulda	46.16	12	3 128	313	3 441
6	31	Fulda	46.17	13	1 631	3	1 634
6	31	Fulda	46.18	39	6 237	1 112	7 348
6	31	Fulda	46.18.1
6	31	Fulda	46.18.2
6	31	Fulda	46.18.3	—	—	—	—
6	31	Fulda	46.18.4	—	—	—	—

6. Umsatzsteuerpflichtige und steuerbarer Umsatz 2017 in den kreisfreien Städten, Landkreisen und Regierungsbezirken nach wirtschaftlicher Gliederung

Regierungs- bezirk	Kreisfreie Städte / Landkreise	Name	WZ 2008	Steuer- pflichtige	Steuerbarer Umsatz		
					Lieferungen und Leistungen	Inner- gemein- schaftliche Erwerbe	Insgesamt
				Anzahl	1000 Euro		
6	31	Fulda	46.18.5	3	96	.	.
6	31	Fulda	46.18.6
6	31	Fulda	46.18.7
6	31	Fulda	46.18.9	31	5 523	1 111	6 633
6	31	Fulda	46.19	31	8 136	485	8 621
6	31	Fulda	46.2	22	49 106	4 362	53 468
6	31	Fulda	46.21
6	31	Fulda	46.22
6	31	Fulda	46.23	12	24 037	74	24 111
6	31	Fulda	46.24
6	31	Fulda	46.3	40	352 624	7 228	359 852
6	31	Fulda	46.31	—	—	—	—
6	31	Fulda	46.32
6	31	Fulda	46.33
6	31	Fulda	46.34
6	31	Fulda	46.35
6	31	Fulda	46.36
6	31	Fulda	46.37
6	31	Fulda	46.38	7	18 371	777	19 148
6	31	Fulda	46.38.1	—	—	—	—
6	31	Fulda	46.38.2	—	—	—	—
6	31	Fulda	46.38.9	7	18 371	777	19 148
6	31	Fulda	46.39
6	31	Fulda	46.39.1	—	—	—	—
6	31	Fulda	46.39.9
6	31	Fulda	46.4	52	116 583	18 377	134 960
6	31	Fulda	46.41	9	17 680	2 358	20 038
6	31	Fulda	46.42	7	4 783	820	5 603
6	31	Fulda	46.42.1
6	31	Fulda	46.42.2
6	31	Fulda	46.43	5	13 875	1 119	14 993
6	31	Fulda	46.43.1
6	31	Fulda	46.43.2	—	—	—	—
6	31	Fulda	46.43.3
6	31	Fulda	46.44
6	31	Fulda	46.44.1
6	31	Fulda	46.44.2
6	31	Fulda	46.45
6	31	Fulda	46.46	8	26 008	12 788	38 796
6	31	Fulda	46.46.1
6	31	Fulda	46.46.2
6	31	Fulda	46.47	5	6 459	524	6 983
6	31	Fulda	46.48	—	—	—	—
6	31	Fulda	46.49	13	38 931	662	39 593
6	31	Fulda	46.49.1
6	31	Fulda	46.49.2
6	31	Fulda	46.49.3
6	31	Fulda	46.49.4	6	20 036	263	20 299
6	31	Fulda	46.49.5
6	31	Fulda	46.5
6	31	Fulda	46.51	—	—	—	—
6	31	Fulda	46.52
6	31	Fulda	46.6	46	376 203	103 026	479 229
6	31	Fulda	46.61
6	31	Fulda	46.62
6	31	Fulda	46.63
6	31	Fulda	46.64
6	31	Fulda	46.65
6	31	Fulda	46.66	6	10 291	23	10 314
6	31	Fulda	46.69	23	225 431	16 649	242 080
6	31	Fulda	46.7	66	626 520	17 176	643 697
6	31	Fulda	46.71	8	350 509	44	350 552
6	31	Fulda	46.71.1
6	31	Fulda	46.71.2
6	31	Fulda	46.72

6. Umsatzsteuerpflichtige und steuerbarer Umsatz 2017 in den kreisfreien Städten, Landkreisen und Regierungsbezirken nach wirtschaftlicher Gliederung

Regierungs- bezirk	Kreisfreie Städte / Landkreise	Name	WZ 2008	Steuer- pflichtige	Steuerbarer Umsatz		
					Lieferungen und Leistungen	Inner- gemein- schaftliche Erwerbe	Insgesamt
				Anzahl	1000 Euro		
6	31	Fulda	46.73	29	68 667	2 112	70 779
6	31	Fulda	46.73.1
6	31	Fulda	46.73.2	—	—	—	—
6	31	Fulda	46.73.3	4	7 185	82	7 267
6	31	Fulda	46.73.4	20	48 041	1 833	49 875
6	31	Fulda	46.73.5
6	31	Fulda	46.73.6	—	—	—	—
6	31	Fulda	46.73.7	—	—	—	—
6	31	Fulda	46.73.8
6	31	Fulda	46.74	14	44 147	5 990	50 137
6	31	Fulda	46.74.1
6	31	Fulda	46.74.2
6	31	Fulda	46.74.3	4	26 091	861	26 952
6	31	Fulda	46.75
6	31	Fulda	46.76	—	—	—	—
6	31	Fulda	46.77	10	26 549	58	26 607
6	31	Fulda	46.9	8	21 824	978	22 801
6	31	Fulda	47	975	2 137 911	76 374	2 214 284
6	31	Fulda	47.1	105	1 259 885	32 206	1 292 091
6	31	Fulda	47.11	74	1 250 816	32 100	1 282 916
6	31	Fulda	47.19	31	9 069	106	9 175
6	31	Fulda	47.2	85	35 856	228	36 084
6	31	Fulda	47.21	6	2 398	6	2 404
6	31	Fulda	47.22	18	8 378	3	8 381
6	31	Fulda	47.23
6	31	Fulda	47.24	7	2 947	0	2 947
6	31	Fulda	47.25	23	5 608	27	5 635
6	31	Fulda	47.26
6	31	Fulda	47.29	26	14 740	190	14 931
6	31	Fulda	47.3	33	37 799	4 591	42 390
6	31	Fulda	47.30.1	30	34 165	.	.
6	31	Fulda	47.30.2	3	3 634	.	.
6	31	Fulda	47.4	49	61 527	2 974	64 502
6	31	Fulda	47.41	27	52 080	1 709	53 788
6	31	Fulda	47.42	12	4 116	7	4 123
6	31	Fulda	47.43	10	5 332	1 258	6 590
6	31	Fulda	47.5	209	281 735	11 268	293 003
6	31	Fulda	47.51	34	7 678	950	8 628
6	31	Fulda	47.52	62	68 782	4 179	72 961
6	31	Fulda	47.52.1	27	22 926	2 779	25 705
6	31	Fulda	47.52.3	35	45 856	1 400	47 257
6	31	Fulda	47.53	15	11 229	200	11 429
6	31	Fulda	47.54	50	98 073	565	98 638
6	31	Fulda	47.59	48	95 973	5 374	101 346
6	31	Fulda	47.59.1	31	90 119	5 248	95 368
6	31	Fulda	47.59.2
6	31	Fulda	47.59.3
6	31	Fulda	47.59.9	13	5 250	114	5 364
6	31	Fulda	47.6	67	43 044	5 600	48 644
6	31	Fulda	47.61
6	31	Fulda	47.62	19	5 046	38	5 084
6	31	Fulda	47.62.1	6	1 951	1	1 952
6	31	Fulda	47.62.2	13	3 095	37	3 131
6	31	Fulda	47.63
6	31	Fulda	47.64	31	34 825	5 478	40 303
6	31	Fulda	47.64.1	10	5 566	417	5 983
6	31	Fulda	47.64.2	21	29 259	5 061	34 320
6	31	Fulda	47.65
6	31	Fulda	47.7	293	314 849	14 318	329 167
6	31	Fulda	47.71	44	46 235	3 644	49 879
6	31	Fulda	47.72	19	22 384	4 089	26 473
6	31	Fulda	47.72.1	12	21 682	3 995	25 677
6	31	Fulda	47.72.2	7	702	94	795
6	31	Fulda	47.73	49	133 447	130	133 576
6	31	Fulda	47.74	18	35 458	427	35 885

6. Umsatzsteuerpflichtige und steuerbarer Umsatz 2017 in den kreisfreien Städten, Landkreisen und Regierungsbezirken nach wirtschaftlicher Gliederung

Regierungs- bezirk	Kreisfreie Städte / Landkreise	Name	WZ 2008	Steuer- pflichtige	Steuerbarer Umsatz		
					Lieferungen und Leistungen	Inner- gemein- schaftliche Erwerbe	Insgesamt
				Anzahl	1000 Euro		
6	31	Fulda	47.75	9	1 301	7	1 308
6	31	Fulda	47.76	40	24 937	3 243	28 180
6	31	Fulda	47.76.1	29	19 017	3 078	22 095
6	31	Fulda	47.76.2	11	5 920	165	6 085
6	31	Fulda	47.77	14	5 576	276	5 852
6	31	Fulda	47.78	78	40 492	2 385	42 877
6	31	Fulda	47.78.1	23	15 849	258	16 106
6	31	Fulda	47.78.2	4	1 602	57	1 659
6	31	Fulda	47.78.3	25	10 483	1 210	11 693
6	31	Fulda	47.78.9	26	12 558	861	13 419
6	31	Fulda	47.79	22	5 020	117	5 137
6	31	Fulda	47.79.1	6	1 752	15	1 767
6	31	Fulda	47.79.2	—	—	—	—
6	31	Fulda	47.79.9	16	3 267	102	3 369
6	31	Fulda	47.8	6	1 078	16	1 094
6	31	Fulda	47.81
6	31	Fulda	47.82
6	31	Fulda	47.89
6	31	Fulda	47.9	128	102 137	5 173	107 310
6	31	Fulda	47.91	60	80 775	3 224	83 999
6	31	Fulda	47.99	68	21 362	1 949	23 311
6	31	Fulda	47.99.1	3	5 072	.	.
6	31	Fulda	47.99.9	65	16 291	.	.
6	31	Fulda	H	248	384 663	702	385 365
6	31	Fulda	49
6	31	Fulda	49.1	—	—	—	—
6	31	Fulda	49.2	—	—	—	—
6	31	Fulda	49.3
6	31	Fulda	49.31
6	31	Fulda	49.32	28	7 973	0	7 973
6	31	Fulda	49.39	13	7 090	260	7 350
6	31	Fulda	49.39.1	4	4 327	.	.
6	31	Fulda	49.39.2
6	31	Fulda	49.39.9
6	31	Fulda	49.4	84	165 014	179	165 193
6	31	Fulda	49.41	81	161 692	179	161 870
6	31	Fulda	49.42	3	3 322	0	3 322
6	31	Fulda	49.5	—	—	—	—
6	31	Fulda	50	—	—	—	—
6	31	Fulda	50.1	—	—	—	—
6	31	Fulda	50.2	—	—	—	—
6	31	Fulda	50.3	—	—	—	—
6	31	Fulda	50.4	—	—	—	—
6	31	Fulda	51
6	31	Fulda	51.1
6	31	Fulda	51.2	—	—	—	—
6	31	Fulda	51.21	—	—	—	—
6	31	Fulda	51.22	—	—	—	—
6	31	Fulda	52	63	176 432	204	176 636
6	31	Fulda	52.1	6	58 052	3	58 055
6	31	Fulda	52.2	57	118 380	201	118 581
6	31	Fulda	52.21
6	31	Fulda	52.21.1	—	—	—	—
6	31	Fulda	52.21.2	—	—	—	—
6	31	Fulda	52.21.3	—	—	—	—
6	31	Fulda	52.21.4	—	—	—	—
6	31	Fulda	52.21.5	—	—	—	—
6	31	Fulda	52.21.9
6	31	Fulda	52.22	—	—	—	—
6	31	Fulda	52.22.1	—	—	—	—
6	31	Fulda	52.22.2	—	—	—	—
6	31	Fulda	52.22.3	—	—	—	—
6	31	Fulda	52.22.9	—	—	—	—
6	31	Fulda	52.23	—	—	—	—
6	31	Fulda	52.23.1	—	—	—	—

6. Umsatzsteuerpflichtige und steuerbarer Umsatz 2017 in den kreisfreien Städten, Landkreisen und Regierungsbezirken nach wirtschaftlicher Gliederung

Regierungs- bezirk	Kreisfreie Städte / Landkreise	Name	WZ 2008	Steuer- pflichtige	Steuerbarer Umsatz		
					Lieferungen und Leistungen	Inner- gemein- schaftliche Erwerbe	Insgesamt
				Anzahl	1000 Euro		
6	31	Fulda	52.23.9	—	—	—	—
6	31	Fulda	52.24	—	—	—	—
6	31	Fulda	52.29
6	31	Fulda	52.29.1	47	109 421	199	109 620
6	31	Fulda	52.29.2	—	—	—	—
6	31	Fulda	52.29.9
6	31	Fulda	53
6	31	Fulda	53.1	—	—	—	—
6	31	Fulda	53.2
6	31	Fulda	I	563	208 877	454	209 331
6	31	Fulda	55	159	114 314	152	114 466
6	31	Fulda	55.1	135	109 052	114	109 166
6	31	Fulda	55.10.1	27	44 640	40	44 680
6	31	Fulda	55.10.2	13	34 080	64	34 145
6	31	Fulda	55.10.3	85	27 282	8	27 289
6	31	Fulda	55.10.4	10	3 050	2	3 052
6	31	Fulda	55.2	16	4 025	38	4 064
6	31	Fulda	55.20.1	—	—	—	—
6	31	Fulda	55.20.2
6	31	Fulda	55.20.3
6	31	Fulda	55.20.4
6	31	Fulda	55.3
6	31	Fulda	55.9
6	31	Fulda	55.90.1	—	—	—	—
6	31	Fulda	55.90.9
6	31	Fulda	56	404	94 564	302	94 865
6	31	Fulda	56.1	260	64 255	280	64 535
6	31	Fulda	56.10.1	158	45 024	74	45 098
6	31	Fulda	56.10.2	4	347	.	.
6	31	Fulda	56.10.3	56	9 638	18	9 656
6	31	Fulda	56.10.4	22	5 450	.	.
6	31	Fulda	56.10.5	20	3 795	175	3 970
6	31	Fulda	56.2	34	9 813	7	9 820
6	31	Fulda	56.21	18	3 652	.	.
6	31	Fulda	56.29	16	6 161	.	.
6	31	Fulda	56.3	110	20 496	14	20 510
6	31	Fulda	56.30.1	90	18 085	13	18 098
6	31	Fulda	56.30.2
6	31	Fulda	56.30.3	5	293	.	.
6	31	Fulda	56.30.4
6	31	Fulda	56.30.9	12	1 849	1	1 850
6	31	Fulda	J	249	174 255	1 682	175 937
6	31	Fulda	58	17	40 713	54	40 767
6	31	Fulda	58.1
6	31	Fulda	58.11	6	4 819	50	4 869
6	31	Fulda	58.12	—	—	—	—
6	31	Fulda	58.13
6	31	Fulda	58.14
6	31	Fulda	58.19	5	5 849	4	5 853
6	31	Fulda	58.2
6	31	Fulda	58.21	—	—	—	—
6	31	Fulda	58.29
6	31	Fulda	59
6	31	Fulda	59.1
6	31	Fulda	59.11
6	31	Fulda	59.12	—	—	—	—
6	31	Fulda	59.13
6	31	Fulda	59.14	—	—	—	—
6	31	Fulda	59.2	5	700	20	720
6	31	Fulda	59.20.1
6	31	Fulda	59.20.2
6	31	Fulda	59.20.3
6	31	Fulda	60	—	—	—	—
6	31	Fulda	60.1	—	—	—	—
6	31	Fulda	60.2	—	—	—	—

6. Umsatzsteuerpflichtige und steuerbarer Umsatz 2017 in den kreisfreien Städten, Landkreisen und Regierungsbezirken nach wirtschaftlicher Gliederung

Regierungs- bezirk	Kreisfreie Städte / Landkreise	Name	WZ 2008	Steuer- pflichtige	Steuerbarer Umsatz		
					Lieferungen und Leistungen	Inner- gemein- schaftliche Erwerbe	Insgesamt
				Anzahl	1000 Euro		
6	31	Fulda	61	•	•	•	•
6	31	Fulda	61.1	—	—	—	—
6	31	Fulda	61.2	•	•	•	•
6	31	Fulda	61.3	—	—	—	—
6	31	Fulda	61.9	•	•	•	•
6	31	Fulda	61.90.1	•	•	•	•
6	31	Fulda	61.90.9	•	•	•	•
6	31	Fulda	62	184	116 257	1 423	117 680
6	31	Fulda	62.01	93	75 264	846	76 109
6	31	Fulda	62.01.1	43	40 959	794	41 752
6	31	Fulda	62.01.9	50	34 305	52	34 357
6	31	Fulda	62.02	51	19 487	511	19 998
6	31	Fulda	62.03	13	12 865	1	12 865
6	31	Fulda	62.09	27	8 642	65	8 707
6	31	Fulda	63	36	10 633	174	10 807
6	31	Fulda	63.1	5	2 397	105	2 502
6	31	Fulda	63.11	•	•	•	•
6	31	Fulda	63.12	•	•	•	•
6	31	Fulda	63.9	31	8 237	68	8 305
6	31	Fulda	63.91	—	—	—	—
6	31	Fulda	63.99	31	8 237	68	8 305
6	31	Fulda	K	64	49 166	237	49 403
6	31	Fulda	64	14	45 078	169	45 247
6	31	Fulda	64.1	7	39 590	20	39 610
6	31	Fulda	64.11	—	—	—	—
6	31	Fulda	64.19	7	39 590	20	39 610
6	31	Fulda	64.19.1	—	—	—	—
6	31	Fulda	64.19.2	•	•	•	•
6	31	Fulda	64.19.3	•	•	•	•
6	31	Fulda	64.19.4	—	—	—	—
6	31	Fulda	64.19.5	—	—	—	—
6	31	Fulda	64.19.6	—	—	—	—
6	31	Fulda	64.2	•	•	•	•
6	31	Fulda	64.3	•	•	•	•
6	31	Fulda	64.9	•	•	•	•
6	31	Fulda	64.91	•	•	•	•
6	31	Fulda	64.92	—	—	—	—
6	31	Fulda	64.92.1	—	—	—	—
6	31	Fulda	64.92.2	—	—	—	—
6	31	Fulda	64.99	•	•	•	•
6	31	Fulda	64.99.1	•	•	•	•
6	31	Fulda	64.99.9	—	—	—	—
6	31	Fulda	65	—	—	—	—
6	31	Fulda	65.1	—	—	—	—
6	31	Fulda	65.11	—	—	—	—
6	31	Fulda	65.12	—	—	—	—
6	31	Fulda	65.12.1	—	—	—	—
6	31	Fulda	65.12.2	—	—	—	—
6	31	Fulda	65.2	—	—	—	—
6	31	Fulda	65.3	—	—	—	—
6	31	Fulda	66	50	4 088	68	4 156
6	31	Fulda	66.1	28	2 170	•	•
6	31	Fulda	66.11	—	—	—	—
6	31	Fulda	66.12	—	—	—	—
6	31	Fulda	66.19	28	2 170	•	•
6	31	Fulda	66.2	22	1 917	•	•
6	31	Fulda	66.21	•	•	•	•
6	31	Fulda	66.22	17	1 498	•	•
6	31	Fulda	66.29	•	•	•	•
6	31	Fulda	66.3	—	—	—	—
6	31	Fulda	L	865	301 279	4 707	305 987
6	31	Fulda	68	865	301 279	4 707	305 987
6	31	Fulda	68.1	37	21 307	0	21 307
6	31	Fulda	68.2	720	229 101	1 140	230 241
6	31	Fulda	68.3	108	50 871	3 567	54 439

6. Umsatzsteuerpflichtige und steuerbarer Umsatz 2017 in den kreisfreien Städten, Landkreisen und Regierungsbezirken nach wirtschaftlicher Gliederung

Regierungs- bezirk	Kreisfreie Städte / Landkreise	Name	WZ 2008	Steuer- pflichtige	Steuerbarer Umsatz		
					Lieferungen und Leistungen	Inner- gemein- schaftliche Erwerbe	Insgesamt
				Anzahl	1000 Euro		
6	31	Fulda	68.31	45	9 100	0	9 100
6	31	Fulda	68.32	63	41 771	3 567	45 339
6	31	Fulda	M	1 070	502 959	5 847	508 806
6	31	Fulda	69	242	99 211	120	99 331
6	31	Fulda	69.1	99	26 395	1	26 395
6	31	Fulda	69.10.1	34	13 814	1	13 815
6	31	Fulda	69.10.2	59	11 822	.	.
6	31	Fulda	69.10.3	—	—	—	—
6	31	Fulda	69.10.4	—	—	—	—
6	31	Fulda	69.10.9	6	759	.	.
6	31	Fulda	69.2	143	72 816	119	72 935
6	31	Fulda	69.20.1	11	4 289	.	.
6	31	Fulda	69.20.2
6	31	Fulda	69.20.3	107	64 226	6	64 232
6	31	Fulda	69.20.4
6	31	Fulda	70	278	114 167	4 225	118 391
6	31	Fulda	70.1	104	57 984	4 169	62 153
6	31	Fulda	70.10.1	8	5 947	.	.
6	31	Fulda	70.10.9	96	52 037	.	.
6	31	Fulda	70.2	174	56 183	56	56 239
6	31	Fulda	70.21	6	2 370	6	2 376
6	31	Fulda	70.22	168	53 813	50	53 863
6	31	Fulda	71	351	233 758	531	234 289
6	31	Fulda	71.1	343	220 990	514	221 503
6	31	Fulda	71.11	93	22 609	30	22 639
6	31	Fulda	71.11.1	65	18 269	24	18 293
6	31	Fulda	71.11.2	9	1 537	.	.
6	31	Fulda	71.11.3	13	1 689	0	1 689
6	31	Fulda	71.11.4	6	1 113	.	.
6	31	Fulda	71.12	250	198 381	484	198 865
6	31	Fulda	71.12.1	116	31 934	138	32 072
6	31	Fulda	71.12.2	89	156 275	346	156 621
6	31	Fulda	71.12.3	8	2 095	.	.
6	31	Fulda	71.12.9	37	8 077	.	.
6	31	Fulda	71.2	8	12 769	17	12 786
6	31	Fulda	72	13	3 631	73	3 704
6	31	Fulda	72.1
6	31	Fulda	72.11
6	31	Fulda	72.19	8	2 420	72	2 492
6	31	Fulda	72.2
6	31	Fulda	73	57	19 600	598	20 198
6	31	Fulda	73.1
6	31	Fulda	73.11	52	18 450	349	18 799
6	31	Fulda	73.12
6	31	Fulda	73.2
6	31	Fulda	74	102	24 320	299	24 619
6	31	Fulda	74.1	31	12 339	275	12 614
6	31	Fulda	74.10.1
6	31	Fulda	74.10.2
6	31	Fulda	74.10.3	11	3 447	171	3 618
6	31	Fulda	74.2	19	1 499	6	1 505
6	31	Fulda	74.20.1
6	31	Fulda	74.20.2
6	31	Fulda	74.3	14	3 326	3	3 329
6	31	Fulda	74.30.1
6	31	Fulda	74.30.2
6	31	Fulda	74.9	38	7 157	14	7 171
6	31	Fulda	75	27	8 273	1	8 274
6	31	Fulda	75.00.1	24	8 097	1	8 097
6	31	Fulda	75.00.9	3	176	1	177
6	31	Fulda	N	424	549 227	2 701	551 928
6	31	Fulda	77	60	36 731	1 289	38 020
6	31	Fulda	77.1	16	14 453	.	.
6	31	Fulda	77.11	9	7 344	.	.
6	31	Fulda	77.12	7	7 109	.	.

6. Umsatzsteuerpflichtige und steuerbarer Umsatz 2017 in den kreisfreien Städten, Landkreisen und Regierungsbezirken nach wirtschaftlicher Gliederung

Regierungs- bezirk	Kreisfreie Städte / Landkreise	Name	WZ 2008	Steuer- pflichtige	Steuerbarer Umsatz		
					Lieferungen und Leistungen	Inner- gemein- schaftliche Erwerbe	Insgesamt
				Anzahl	1000 Euro		
6	31	Fulda	77.2
6	31	Fulda	77.21	—	—	—	—
6	31	Fulda	77.22	—	—	—	—
6	31	Fulda	77.29
6	31	Fulda	77.3	38	21 064	1 289	22 353
6	31	Fulda	77.31	—	—	—	—
6	31	Fulda	77.32	17	15 120	1 061	16 180
6	31	Fulda	77.33	—	—	—	—
6	31	Fulda	77.34	—	—	—	—
6	31	Fulda	77.35	—	—	—	—
6	31	Fulda	77.39	21	5 945	228	6 173
6	31	Fulda	77.4
6	31	Fulda	78	37	392 334	52	392 386
6	31	Fulda	78.1
6	31	Fulda	78.2	17	369 052	24	369 076
6	31	Fulda	78.3
6	31	Fulda	79	22	7 391	.	.
6	31	Fulda	79.1	22	7 391	.	.
6	31	Fulda	79.11	16	6 153	.	.
6	31	Fulda	79.12	6	1 238	26	1 264
6	31	Fulda	79.9	—	—	—	—
6	31	Fulda	80	22	13 351	.	.
6	31	Fulda	80.1	16	11 579	.	.
6	31	Fulda	80.2
6	31	Fulda	80.3
6	31	Fulda	81	195	73 780	1 243	75 023
6	31	Fulda	81.1	54	6 280	7	6 288
6	31	Fulda	81.2	50	40 562	1 059	41 621
6	31	Fulda	81.21	14	25 762	12	25 774
6	31	Fulda	81.22
6	31	Fulda	81.22.1	27	4 876	5	4 881
6	31	Fulda	81.22.9
6	31	Fulda	81.29
6	31	Fulda	81.29.1
6	31	Fulda	81.29.2
6	31	Fulda	81.29.9
6	31	Fulda	81.3	91	26 938	177	27 115
6	31	Fulda	81.30.1	76	24 344	155	24 500
6	31	Fulda	81.30.9	15	2 593	22	2 615
6	31	Fulda	82	88	25 639	90	25 729
6	31	Fulda	82.1
6	31	Fulda	82.11
6	31	Fulda	82.19	11	727	6	734
6	31	Fulda	82.2
6	31	Fulda	82.3	14	5 831	20	5 851
6	31	Fulda	82.9	54	18 248	64	18 312
6	31	Fulda	82.91	5	1 870	.	.
6	31	Fulda	82.91.1
6	31	Fulda	82.91.2
6	31	Fulda	82.92	5	2 477	.	.
6	31	Fulda	82.99	44	13 901	28	13 929
6	31	Fulda	82.99.1
6	31	Fulda	82.99.9
6	31	Fulda	O	—	—	—	—
6	31	Fulda	P	132	33 172	844	34 016
6	31	Fulda	85	132	33 172	844	34 016
6	31	Fulda	85.1	—	—	—	—
6	31	Fulda	85.2	—	—	—	—
6	31	Fulda	85.3	6	2 288	.	.
6	31	Fulda	85.31
6	31	Fulda	85.32
6	31	Fulda	85.4	4	546	.	.
6	31	Fulda	85.41
6	31	Fulda	85.42
6	31	Fulda	85.42.1	—	—	—	—

6. Umsatzsteuerpflichtige und steuerbarer Umsatz 2017 in den kreisfreien Städten, Landkreisen und Regierungsbezirken nach wirtschaftlicher Gliederung

Regierungs- bezirk	Kreisfreie Städte / Landkreise	Name	WZ 2008	Steuer- pflichtige	Steuerbarer Umsatz		
					Lieferungen und Leistungen	Inner- gemein- schaftliche Erwerbe	Insgesamt
				Anzahl	1000 Euro		
6	31	Fulda	85.42.2	•	•	•	•
6	31	Fulda	85.42.3	—	—	—	—
6	31	Fulda	85.42.4	—	—	—	—
6	31	Fulda	85.5	122	30 338	794	31 132
6	31	Fulda	85.51	33	4 390	41	4 430
6	31	Fulda	85.52	6	442	8	450
6	31	Fulda	85.53	38	11 673	745	12 417
6	31	Fulda	85.59	45	13 833	1	13 834
6	31	Fulda	85.59.1	•	•	•	•
6	31	Fulda	85.59.2	24	10 703	1	10 704
6	31	Fulda	85.59.9	•	•	•	•
6	31	Fulda	85.6	—	—	—	—
6	31	Fulda	Q	169	580 712	1 037	581 750
6	31	Fulda	86	145	411 743	886	412 628
6	31	Fulda	86.1	•	•	•	•
6	31	Fulda	86.10.1	•	•	•	•
6	31	Fulda	86.10.2	—	—	—	—
6	31	Fulda	86.10.3	3	4 926	•	•
6	31	Fulda	86.2	58	25 181	3	25 184
6	31	Fulda	86.21	15	4 600	•	•
6	31	Fulda	86.22	10	2 905	•	•
6	31	Fulda	86.23	33	17 676	3	17 679
6	31	Fulda	86.9	•	•	•	•
6	31	Fulda	86.90.1	12	2 556	•	•
6	31	Fulda	86.90.2	•	•	•	•
6	31	Fulda	86.90.3	5	185	•	•
6	31	Fulda	86.90.9	49	16 575	209	16 784
6	31	Fulda	87	•	•	•	•
6	31	Fulda	87.1	•	•	•	•
6	31	Fulda	87.2	—	—	—	—
6	31	Fulda	87.3	•	•	•	•
6	31	Fulda	87.9	•	•	•	•
6	31	Fulda	88	•	•	•	•
6	31	Fulda	88.1	•	•	•	•
6	31	Fulda	88.10.1	•	•	•	•
6	31	Fulda	88.10.2	—	—	—	—
6	31	Fulda	88.9	14	6 235	14	6 249
6	31	Fulda	88.91	•	•	•	•
6	31	Fulda	88.99	•	•	•	•
6	31	Fulda	R	231	32 877	240	33 118
6	31	Fulda	90	68	7 115	17	7 132
6	31	Fulda	90.01	•	•	•	•
6	31	Fulda	90.01.1	—	—	—	—
6	31	Fulda	90.01.2	7	265	•	•
6	31	Fulda	90.01.3	•	•	•	•
6	31	Fulda	90.01.4	5	985	•	•
6	31	Fulda	90.02	•	•	•	•
6	31	Fulda	90.03	48	3 803	17	3 820
6	31	Fulda	90.03.1	4	315	•	•
6	31	Fulda	90.03.2	8	359	14	373
6	31	Fulda	90.03.3	16	1 309	0	1 309
6	31	Fulda	90.03.4	6	438	3	441
6	31	Fulda	90.03.5	14	1 382	•	•
6	31	Fulda	90.04	6	2 000	1	2 000
6	31	Fulda	90.04.1	6	2 000	1	2 000
6	31	Fulda	90.04.2	—	—	—	—
6	31	Fulda	90.04.3	—	—	—	—
6	31	Fulda	91	•	•	•	•
6	31	Fulda	91.01	—	—	—	—
6	31	Fulda	91.02	—	—	—	—
6	31	Fulda	91.03	—	—	—	—
6	31	Fulda	91.04	•	•	•	•
6	31	Fulda	92	•	•	•	•
6	31	Fulda	92.00.1	•	•	•	•
6	31	Fulda	92.00.2	—	—	—	—

6. Umsatzsteuerpflichtige und steuerbarer Umsatz 2017 in den kreisfreien Städten, Landkreisen und Regierungsbezirken nach wirtschaftlicher Gliederung

Regierungs- bezirk	Kreisfreie Städte / Landkreise	Name	WZ 2008	Steuer- pflichtige	Steuerbarer Umsatz		
					Lieferungen und Leistungen	Inner- gemein- schaftliche Erwerbe	Insgesamt
				Anzahl	1000 Euro		
6	31	Fulda	92.00.3	3	222	0	222
6	31	Fulda	93	147	23 621	223	23 843
6	31	Fulda	93.1	123	15 847	195	16 043
6	31	Fulda	93.11	17	4 257	11	4 268
6	31	Fulda	93.12	77	4 612	156	4 767
6	31	Fulda	93.13	16	5 588	1	5 589
6	31	Fulda	93.19	13	1 390	28	1 418
6	31	Fulda	93.2	24	7 773	28	7 801
6	31	Fulda	93.21	4	1 478	6	1 484
6	31	Fulda	93.29	20	6 295	22	6 317
6	31	Fulda	S	386	71 827	1 126	72 953
6	31	Fulda	94	64	13 733	5	13 738
6	31	Fulda	94.1	4	1 631	.	.
6	31	Fulda	94.11
6	31	Fulda	94.12
6	31	Fulda	94.2	—	—	—	—
6	31	Fulda	94.9	60	12 102	.	.
6	31	Fulda	94.91
6	31	Fulda	94.92	—	—	—	—
6	31	Fulda	94.99
6	31	Fulda	94.99.1	23	9 562	1	9 563
6	31	Fulda	94.99.2
6	31	Fulda	94.99.3	4	158	.	.
6	31	Fulda	94.99.4
6	31	Fulda	94.99.9	24	1 032	3	1 036
6	31	Fulda	95	22	2 816	29	2 845
6	31	Fulda	95.1	3	192	.	.
6	31	Fulda	95.11
6	31	Fulda	95.12
6	31	Fulda	95.2	19	2 624	.	.
6	31	Fulda	95.21
6	31	Fulda	95.22
6	31	Fulda	95.23
6	31	Fulda	95.24	3	1 254	4	1 259
6	31	Fulda	95.25
6	31	Fulda	95.29	10	863	25	888
6	31	Fulda	96	300	55 278	1 092	56 370
6	31	Fulda	96.01	18	19 196	870	20 066
6	31	Fulda	96.02	174	20 995	100	21 095
6	31	Fulda	96.02.1	133	18 156	76	18 232
6	31	Fulda	96.02.2	41	2 839	24	2 863
6	31	Fulda	96.03	16	3 830	8	3 837
6	31	Fulda	96.03.1	16	3 830	8	3 837
6	31	Fulda	96.03.2	—	—	—	—
6	31	Fulda	96.04	5	4 702	4	4 706
6	31	Fulda	96.09	87	6 555	111	6 666
6	32	Hersfeld-Rotenburg	A - S	3 707	4 923 217	161 436	5 084 653
6	32	Hersfeld-Rotenburg	A	198	53 694	303	53 997
6	32	Hersfeld-Rotenburg	01	168	45 552	231	45 783
6	32	Hersfeld-Rotenburg	01.1	38	9 983	90	10 072
6	32	Hersfeld-Rotenburg	01.11	38	9 983	90	10 072
6	32	Hersfeld-Rotenburg	01.12	—	—	—	—
6	32	Hersfeld-Rotenburg	01.13	—	—	—	—
6	32	Hersfeld-Rotenburg	01.13.1	—	—	—	—
6	32	Hersfeld-Rotenburg	01.13.2	—	—	—	—
6	32	Hersfeld-Rotenburg	01.14	—	—	—	—
6	32	Hersfeld-Rotenburg	01.15	—	—	—	—
6	32	Hersfeld-Rotenburg	01.16	—	—	—	—
6	32	Hersfeld-Rotenburg	01.19	—	—	—	—
6	32	Hersfeld-Rotenburg	01.19.1	—	—	—	—
6	32	Hersfeld-Rotenburg	01.19.2	—	—	—	—
6	32	Hersfeld-Rotenburg	01.19.9	—	—	—	—
6	32	Hersfeld-Rotenburg	01.2	—	—	—	—
6	32	Hersfeld-Rotenburg	01.21	—	—	—	—
6	32	Hersfeld-Rotenburg	01.22	—	—	—	—

6. Umsatzsteuerpflichtige und steuerbarer Umsatz 2017 in den kreisfreien Städten, Landkreisen und Regierungsbezirken nach wirtschaftlicher Gliederung

Regierungs- bezirk	Kreisfreie Städte / Landkreise	Name	WZ 2008	Steuer- pflichtige	Steuerbarer Umsatz		
					Lieferungen und Leistungen	Inner- gemein- schaftliche Erwerbe	Insgesamt
				Anzahl	1000 Euro		
6	32	Hersfeld-Rotenburg	01.23	—	—	—	—
6	32	Hersfeld-Rotenburg	01.24	—	—	—	—
6	32	Hersfeld-Rotenburg	01.25	—	—	—	—
6	32	Hersfeld-Rotenburg	01.25.1	—	—	—	—
6	32	Hersfeld-Rotenburg	01.25.9	—	—	—	—
6	32	Hersfeld-Rotenburg	01.26	—	—	—	—
6	32	Hersfeld-Rotenburg	01.27	—	—	—	—
6	32	Hersfeld-Rotenburg	01.28	—	—	—	—
6	32	Hersfeld-Rotenburg	01.29	—	—	—	—
6	32	Hersfeld-Rotenburg	01.3	5	1 058	17	1 075
6	32	Hersfeld-Rotenburg	01.30.1	•	•	•	•
6	32	Hersfeld-Rotenburg	01.30.2	•	•	•	•
6	32	Hersfeld-Rotenburg	01.4	12	8 903	69	8 971
6	32	Hersfeld-Rotenburg	01.41	•	•	•	•
6	32	Hersfeld-Rotenburg	01.42	•	•	•	•
6	32	Hersfeld-Rotenburg	01.43	•	•	•	•
6	32	Hersfeld-Rotenburg	01.44	—	—	—	—
6	32	Hersfeld-Rotenburg	01.45	—	—	—	—
6	32	Hersfeld-Rotenburg	01.46	3	1 068	•	•
6	32	Hersfeld-Rotenburg	01.47	•	•	•	•
6	32	Hersfeld-Rotenburg	01.49	•	•	•	•
6	32	Hersfeld-Rotenburg	01.5	104	21 967	54	22 022
6	32	Hersfeld-Rotenburg	01.6	9	3 641	1	3 643
6	32	Hersfeld-Rotenburg	01.61	•	•	•	•
6	32	Hersfeld-Rotenburg	01.62	—	—	—	—
6	32	Hersfeld-Rotenburg	01.63	—	—	—	—
6	32	Hersfeld-Rotenburg	01.64	•	•	•	•
6	32	Hersfeld-Rotenburg	01.7	—	—	—	—
6	32	Hersfeld-Rotenburg	02	30	8 142	72	8 214
6	32	Hersfeld-Rotenburg	02.1	•	•	•	•
6	32	Hersfeld-Rotenburg	02.2	13	5 373	72	5 445
6	32	Hersfeld-Rotenburg	02.3	•	•	•	•
6	32	Hersfeld-Rotenburg	02.4	11	1 693	•	•
6	32	Hersfeld-Rotenburg	03	—	—	—	—
6	32	Hersfeld-Rotenburg	03.1	—	—	—	—
6	32	Hersfeld-Rotenburg	03.11	—	—	—	—
6	32	Hersfeld-Rotenburg	03.12	—	—	—	—
6	32	Hersfeld-Rotenburg	03.2	—	—	—	—
6	32	Hersfeld-Rotenburg	03.21	—	—	—	—
6	32	Hersfeld-Rotenburg	03.22	—	—	—	—
6	32	Hersfeld-Rotenburg	B	•	•	•	•
6	32	Hersfeld-Rotenburg	05	—	—	—	—
6	32	Hersfeld-Rotenburg	05.1	—	—	—	—
6	32	Hersfeld-Rotenburg	05.2	—	—	—	—
6	32	Hersfeld-Rotenburg	06	—	—	—	—
6	32	Hersfeld-Rotenburg	06.1	—	—	—	—
6	32	Hersfeld-Rotenburg	06.2	—	—	—	—
6	32	Hersfeld-Rotenburg	07	—	—	—	—
6	32	Hersfeld-Rotenburg	07.1	—	—	—	—
6	32	Hersfeld-Rotenburg	07.2	—	—	—	—
6	32	Hersfeld-Rotenburg	07.21	—	—	—	—
6	32	Hersfeld-Rotenburg	07.29	—	—	—	—
6	32	Hersfeld-Rotenburg	08	•	•	•	•
6	32	Hersfeld-Rotenburg	08.1	•	•	•	•
6	32	Hersfeld-Rotenburg	08.11	•	•	•	•
6	32	Hersfeld-Rotenburg	08.12	•	•	•	•
6	32	Hersfeld-Rotenburg	08.9	•	•	•	•
6	32	Hersfeld-Rotenburg	08.91	—	—	—	—
6	32	Hersfeld-Rotenburg	08.92	—	—	—	—
6	32	Hersfeld-Rotenburg	08.93	—	—	—	—
6	32	Hersfeld-Rotenburg	08.99	•	•	•	•
6	32	Hersfeld-Rotenburg	09	—	—	—	—
6	32	Hersfeld-Rotenburg	09.1	—	—	—	—
6	32	Hersfeld-Rotenburg	09.9	—	—	—	—
6	32	Hersfeld-Rotenburg	C	316	819 182	98 345	917 527

6. Umsatzsteuerpflichtige und steuerbarer Umsatz 2017 in den kreisfreien Städten, Landkreisen und Regierungsbezirken nach wirtschaftlicher Gliederung

Regierungs- bezirk	Kreisfreie Städte / Landkreise	Name	WZ 2008	Steuer- pflichtige	Steuerbarer Umsatz		
					Lieferungen und Leistungen	Inner- gemein- schaftliche Erwerbe	Insgesamt
				Anzahl	1000 Euro		
6	32	Hersfeld-Rotenburg	10	67	55 517	2 255	57 772
6	32	Hersfeld-Rotenburg	10.1	40	29 288	2 134	31 422
6	32	Hersfeld-Rotenburg	10.11
6	32	Hersfeld-Rotenburg	10.12
6	32	Hersfeld-Rotenburg	10.13	37	26 036	2 134	28 170
6	32	Hersfeld-Rotenburg	10.2	—	—	—	—
6	32	Hersfeld-Rotenburg	10.3
6	32	Hersfeld-Rotenburg	10.31	—	—	—	—
6	32	Hersfeld-Rotenburg	10.32
6	32	Hersfeld-Rotenburg	10.39	—	—	—	—
6	32	Hersfeld-Rotenburg	10.4
6	32	Hersfeld-Rotenburg	10.41
6	32	Hersfeld-Rotenburg	10.42	—	—	—	—
6	32	Hersfeld-Rotenburg	10.5	—	—	—	—
6	32	Hersfeld-Rotenburg	10.51	—	—	—	—
6	32	Hersfeld-Rotenburg	10.52	—	—	—	—
6	32	Hersfeld-Rotenburg	10.6
6	32	Hersfeld-Rotenburg	10.61
6	32	Hersfeld-Rotenburg	10.62	—	—	—	—
6	32	Hersfeld-Rotenburg	10.7	19	23 876	91	23 967
6	32	Hersfeld-Rotenburg	10.71	19	23 876	91	23 967
6	32	Hersfeld-Rotenburg	10.72	—	—	—	—
6	32	Hersfeld-Rotenburg	10.73	—	—	—	—
6	32	Hersfeld-Rotenburg	10.8	—	—	—	—
6	32	Hersfeld-Rotenburg	10.81	—	—	—	—
6	32	Hersfeld-Rotenburg	10.82	—	—	—	—
6	32	Hersfeld-Rotenburg	10.83	—	—	—	—
6	32	Hersfeld-Rotenburg	10.84	—	—	—	—
6	32	Hersfeld-Rotenburg	10.85	—	—	—	—
6	32	Hersfeld-Rotenburg	10.86	—	—	—	—
6	32	Hersfeld-Rotenburg	10.89	—	—	—	—
6	32	Hersfeld-Rotenburg	10.9
6	32	Hersfeld-Rotenburg	10.91
6	32	Hersfeld-Rotenburg	10.92
6	32	Hersfeld-Rotenburg	11	—	—	—	—
6	32	Hersfeld-Rotenburg	11.01	—	—	—	—
6	32	Hersfeld-Rotenburg	11.02	—	—	—	—
6	32	Hersfeld-Rotenburg	11.03	—	—	—	—
6	32	Hersfeld-Rotenburg	11.04	—	—	—	—
6	32	Hersfeld-Rotenburg	11.05	—	—	—	—
6	32	Hersfeld-Rotenburg	11.06	—	—	—	—
6	32	Hersfeld-Rotenburg	11.07	—	—	—	—
6	32	Hersfeld-Rotenburg	12	—	—	—	—
6	32	Hersfeld-Rotenburg	13	11	12 169	781	12 950
6	32	Hersfeld-Rotenburg	13.1
6	32	Hersfeld-Rotenburg	13.2	—	—	—	—
6	32	Hersfeld-Rotenburg	13.3
6	32	Hersfeld-Rotenburg	13.9
6	32	Hersfeld-Rotenburg	13.91	—	—	—	—
6	32	Hersfeld-Rotenburg	13.92
6	32	Hersfeld-Rotenburg	13.93	—	—	—	—
6	32	Hersfeld-Rotenburg	13.94	—	—	—	—
6	32	Hersfeld-Rotenburg	13.95	—	—	—	—
6	32	Hersfeld-Rotenburg	13.96	3	7 013	249	7 262
6	32	Hersfeld-Rotenburg	13.99
6	32	Hersfeld-Rotenburg	14
6	32	Hersfeld-Rotenburg	14.1
6	32	Hersfeld-Rotenburg	14.11	—	—	—	—
6	32	Hersfeld-Rotenburg	14.12	—	—	—	—
6	32	Hersfeld-Rotenburg	14.13
6	32	Hersfeld-Rotenburg	14.14
6	32	Hersfeld-Rotenburg	14.19
6	32	Hersfeld-Rotenburg	14.2	—	—	—	—
6	32	Hersfeld-Rotenburg	14.3	—	—	—	—
6	32	Hersfeld-Rotenburg	14.31	—	—	—	—

6. Umsatzsteuerpflichtige und steuerbarer Umsatz 2017 in den kreisfreien Städten, Landkreisen und Regierungsbezirken nach wirtschaftlicher Gliederung

Regierungs- bezirk	Kreisfreie Städte / Landkreise	Name	WZ 2008	Steuer- pflichtige	Steuerbarer Umsatz		
					Lieferungen und Leistungen	Inner- gemein- schaftliche Erwerbe	Insgesamt
				Anzahl	1000 Euro		
6	32	Hersfeld-Rotenburg	14.39	—	—	—	—
6	32	Hersfeld-Rotenburg	15	•	•	•	•
6	32	Hersfeld-Rotenburg	15.1	•	•	•	•
6	32	Hersfeld-Rotenburg	15.11	—	—	—	—
6	32	Hersfeld-Rotenburg	15.12	•	•	•	•
6	32	Hersfeld-Rotenburg	15.2	—	—	—	—
6	32	Hersfeld-Rotenburg	16	30	63 321	233	63 553
6	32	Hersfeld-Rotenburg	16.1	•	•	•	•
6	32	Hersfeld-Rotenburg	16.2	•	•	•	•
6	32	Hersfeld-Rotenburg	16.21	•	•	•	•
6	32	Hersfeld-Rotenburg	16.22	—	—	—	—
6	32	Hersfeld-Rotenburg	16.23	•	•	•	•
6	32	Hersfeld-Rotenburg	16.24	•	•	•	•
6	32	Hersfeld-Rotenburg	16.29	6	1 290	15	1 305
6	32	Hersfeld-Rotenburg	17	•	•	•	•
6	32	Hersfeld-Rotenburg	17.1	—	—	—	—
6	32	Hersfeld-Rotenburg	17.11	—	—	—	—
6	32	Hersfeld-Rotenburg	17.12	—	—	—	—
6	32	Hersfeld-Rotenburg	17.2	•	•	•	•
6	32	Hersfeld-Rotenburg	17.21	—	—	—	—
6	32	Hersfeld-Rotenburg	17.22	—	—	—	—
6	32	Hersfeld-Rotenburg	17.23	—	—	—	—
6	32	Hersfeld-Rotenburg	17.24	—	—	—	—
6	32	Hersfeld-Rotenburg	17.29	•	•	•	•
6	32	Hersfeld-Rotenburg	18	14	12 308	3	12 311
6	32	Hersfeld-Rotenburg	18.1	•	•	•	•
6	32	Hersfeld-Rotenburg	18.11	•	•	•	•
6	32	Hersfeld-Rotenburg	18.12	10	11 780	3	11 784
6	32	Hersfeld-Rotenburg	18.13	•	•	•	•
6	32	Hersfeld-Rotenburg	18.14	—	—	—	—
6	32	Hersfeld-Rotenburg	18.2	•	•	•	•
6	32	Hersfeld-Rotenburg	19	—	—	—	—
6	32	Hersfeld-Rotenburg	19.1	—	—	—	—
6	32	Hersfeld-Rotenburg	19.2	—	—	—	—
6	32	Hersfeld-Rotenburg	20	•	•	•	•
6	32	Hersfeld-Rotenburg	20.1	—	—	—	—
6	32	Hersfeld-Rotenburg	20.11	—	—	—	—
6	32	Hersfeld-Rotenburg	20.12	—	—	—	—
6	32	Hersfeld-Rotenburg	20.13	—	—	—	—
6	32	Hersfeld-Rotenburg	20.14	—	—	—	—
6	32	Hersfeld-Rotenburg	20.15	—	—	—	—
6	32	Hersfeld-Rotenburg	20.16	—	—	—	—
6	32	Hersfeld-Rotenburg	20.17	—	—	—	—
6	32	Hersfeld-Rotenburg	20.2	—	—	—	—
6	32	Hersfeld-Rotenburg	20.3	—	—	—	—
6	32	Hersfeld-Rotenburg	20.4	—	—	—	—
6	32	Hersfeld-Rotenburg	20.41	—	—	—	—
6	32	Hersfeld-Rotenburg	20.42	—	—	—	—
6	32	Hersfeld-Rotenburg	20.5	•	•	•	•
6	32	Hersfeld-Rotenburg	20.51	—	—	—	—
6	32	Hersfeld-Rotenburg	20.52	—	—	—	—
6	32	Hersfeld-Rotenburg	20.53	—	—	—	—
6	32	Hersfeld-Rotenburg	20.59	•	•	•	•
6	32	Hersfeld-Rotenburg	20.6	•	•	•	•
6	32	Hersfeld-Rotenburg	21	•	•	•	•
6	32	Hersfeld-Rotenburg	21.1	—	—	—	—
6	32	Hersfeld-Rotenburg	21.2	•	•	•	•
6	32	Hersfeld-Rotenburg	22	10	54 477	8 259	62 735
6	32	Hersfeld-Rotenburg	22.1	•	•	•	•
6	32	Hersfeld-Rotenburg	22.11	•	•	•	•
6	32	Hersfeld-Rotenburg	22.19	—	—	—	—
6	32	Hersfeld-Rotenburg	22.2	•	•	•	•
6	32	Hersfeld-Rotenburg	22.21	•	•	•	•
6	32	Hersfeld-Rotenburg	22.22	•	•	•	•
6	32	Hersfeld-Rotenburg	22.23	•	•	•	•

6. Umsatzsteuerpflichtige und steuerbarer Umsatz 2017 in den kreisfreien Städten, Landkreisen und Regierungsbezirken nach wirtschaftlicher Gliederung

Regierungs- bezirk	Kreisfreie Städte / Landkreise	Name	WZ 2008	Steuer- pflichtige	Steuerbarer Umsatz		
					Lieferungen und Leistungen	Inner- gemein- schaftliche Erwerbe	Insgesamt
				Anzahl	1000 Euro		
6	32	Hersfeld-Rotenburg	22.29	•	•	•	•
6	32	Hersfeld-Rotenburg	23	25	74 512	1 566	76 077
6	32	Hersfeld-Rotenburg	23.1	•	•	•	•
6	32	Hersfeld-Rotenburg	23.11	—	—	—	—
6	32	Hersfeld-Rotenburg	23.12	•	•	•	•
6	32	Hersfeld-Rotenburg	23.13	—	—	—	—
6	32	Hersfeld-Rotenburg	23.14	—	—	—	—
6	32	Hersfeld-Rotenburg	23.19	—	—	—	—
6	32	Hersfeld-Rotenburg	23.2	—	—	—	—
6	32	Hersfeld-Rotenburg	23.3	•	•	•	•
6	32	Hersfeld-Rotenburg	23.31	—	—	—	—
6	32	Hersfeld-Rotenburg	23.32	•	•	•	•
6	32	Hersfeld-Rotenburg	23.4	•	•	•	•
6	32	Hersfeld-Rotenburg	23.41	•	•	•	•
6	32	Hersfeld-Rotenburg	23.42	—	—	—	—
6	32	Hersfeld-Rotenburg	23.43	—	—	—	—
6	32	Hersfeld-Rotenburg	23.44	—	—	—	—
6	32	Hersfeld-Rotenburg	23.49	—	—	—	—
6	32	Hersfeld-Rotenburg	23.5	•	•	•	•
6	32	Hersfeld-Rotenburg	23.51	—	—	—	—
6	32	Hersfeld-Rotenburg	23.52	•	•	•	•
6	32	Hersfeld-Rotenburg	23.6	•	•	•	•
6	32	Hersfeld-Rotenburg	23.61	—	—	—	—
6	32	Hersfeld-Rotenburg	23.62	—	—	—	—
6	32	Hersfeld-Rotenburg	23.63	•	•	•	•
6	32	Hersfeld-Rotenburg	23.64	—	—	—	—
6	32	Hersfeld-Rotenburg	23.65	—	—	—	—
6	32	Hersfeld-Rotenburg	23.69	—	—	—	—
6	32	Hersfeld-Rotenburg	23.7	17	7 036	554	7 590
6	32	Hersfeld-Rotenburg	23.9	•	•	•	•
6	32	Hersfeld-Rotenburg	23.91	—	—	—	—
6	32	Hersfeld-Rotenburg	23.99	•	•	•	•
6	32	Hersfeld-Rotenburg	24	—	—	—	—
6	32	Hersfeld-Rotenburg	24.1	—	—	—	—
6	32	Hersfeld-Rotenburg	24.2	—	—	—	—
6	32	Hersfeld-Rotenburg	24.3	—	—	—	—
6	32	Hersfeld-Rotenburg	24.31	—	—	—	—
6	32	Hersfeld-Rotenburg	24.32	—	—	—	—
6	32	Hersfeld-Rotenburg	24.33	—	—	—	—
6	32	Hersfeld-Rotenburg	24.34	—	—	—	—
6	32	Hersfeld-Rotenburg	24.4	—	—	—	—
6	32	Hersfeld-Rotenburg	24.41	—	—	—	—
6	32	Hersfeld-Rotenburg	24.42	—	—	—	—
6	32	Hersfeld-Rotenburg	24.43	—	—	—	—
6	32	Hersfeld-Rotenburg	24.44	—	—	—	—
6	32	Hersfeld-Rotenburg	24.45	—	—	—	—
6	32	Hersfeld-Rotenburg	24.46	—	—	—	—
6	32	Hersfeld-Rotenburg	24.5	—	—	—	—
6	32	Hersfeld-Rotenburg	24.51	—	—	—	—
6	32	Hersfeld-Rotenburg	24.52	—	—	—	—
6	32	Hersfeld-Rotenburg	24.53	—	—	—	—
6	32	Hersfeld-Rotenburg	24.54	—	—	—	—
6	32	Hersfeld-Rotenburg	25	40	106 859	31 129	137 988
6	32	Hersfeld-Rotenburg	25.1	9	41 896	26 461	68 356
6	32	Hersfeld-Rotenburg	25.11	•	•	•	•
6	32	Hersfeld-Rotenburg	25.12	•	•	•	•
6	32	Hersfeld-Rotenburg	25.2	—	—	—	—
6	32	Hersfeld-Rotenburg	25.21	—	—	—	—
6	32	Hersfeld-Rotenburg	25.29	—	—	—	—
6	32	Hersfeld-Rotenburg	25.3	—	—	—	—
6	32	Hersfeld-Rotenburg	25.4	—	—	—	—
6	32	Hersfeld-Rotenburg	25.5	—	—	—	—
6	32	Hersfeld-Rotenburg	25.6	22	59 069	4 149	63 219
6	32	Hersfeld-Rotenburg	25.61	•	•	•	•
6	32	Hersfeld-Rotenburg	25.62	•	•	•	•

6. Umsatzsteuerpflichtige und steuerbarer Umsatz 2017 in den kreisfreien Städten, Landkreisen und Regierungsbezirken nach wirtschaftlicher Gliederung

Regierungs- bezirk	Kreisfreie Städte / Landkreise	Name	WZ 2008	Steuer- pflichtige	Steuerbarer Umsatz		
					Lieferungen und Leistungen	Inner- gemein- schaftliche Erwerbe	Insgesamt
				Anzahl	1000 Euro		
6	32	Hersfeld-Rotenburg	25.7	3	486	1	487
6	32	Hersfeld-Rotenburg	25.71	—	—	—	—
6	32	Hersfeld-Rotenburg	25.72	—	—	—	—
6	32	Hersfeld-Rotenburg	25.73	3	486	1	487
6	32	Hersfeld-Rotenburg	25.73.1	•	•	•	•
6	32	Hersfeld-Rotenburg	25.73.2	—	—	—	—
6	32	Hersfeld-Rotenburg	25.73.3	—	—	—	—
6	32	Hersfeld-Rotenburg	25.73.4	•	•	•	•
6	32	Hersfeld-Rotenburg	25.73.5	—	—	—	—
6	32	Hersfeld-Rotenburg	25.9	6	5 408	518	5 925
6	32	Hersfeld-Rotenburg	25.91	—	—	—	—
6	32	Hersfeld-Rotenburg	25.92	—	—	—	—
6	32	Hersfeld-Rotenburg	25.93	—	—	—	—
6	32	Hersfeld-Rotenburg	25.94	•	•	•	•
6	32	Hersfeld-Rotenburg	25.99	•	•	•	•
6	32	Hersfeld-Rotenburg	26	15	169 239	40 540	209 779
6	32	Hersfeld-Rotenburg	26.1	•	•	•	•
6	32	Hersfeld-Rotenburg	26.11	•	•	•	•
6	32	Hersfeld-Rotenburg	26.11.1	•	•	•	•
6	32	Hersfeld-Rotenburg	26.11.9	•	•	•	•
6	32	Hersfeld-Rotenburg	26.12	—	—	—	—
6	32	Hersfeld-Rotenburg	26.2	•	•	•	•
6	32	Hersfeld-Rotenburg	26.3	3	776	73	848
6	32	Hersfeld-Rotenburg	26.4	•	•	•	•
6	32	Hersfeld-Rotenburg	26.5	•	•	•	•
6	32	Hersfeld-Rotenburg	26.51	•	•	•	•
6	32	Hersfeld-Rotenburg	26.51.1	•	•	•	•
6	32	Hersfeld-Rotenburg	26.51.2	—	—	—	—
6	32	Hersfeld-Rotenburg	26.51.3	—	—	—	—
6	32	Hersfeld-Rotenburg	26.52	—	—	—	—
6	32	Hersfeld-Rotenburg	26.6	•	•	•	•
6	32	Hersfeld-Rotenburg	26.7	—	—	—	—
6	32	Hersfeld-Rotenburg	26.8	—	—	—	—
6	32	Hersfeld-Rotenburg	27	10	23 677	4 077	27 754
6	32	Hersfeld-Rotenburg	27.1	•	•	•	•
6	32	Hersfeld-Rotenburg	27.11	—	—	—	—
6	32	Hersfeld-Rotenburg	27.12	•	•	•	•
6	32	Hersfeld-Rotenburg	27.2	—	—	—	—
6	32	Hersfeld-Rotenburg	27.3	—	—	—	—
6	32	Hersfeld-Rotenburg	27.31	—	—	—	—
6	32	Hersfeld-Rotenburg	27.32	—	—	—	—
6	32	Hersfeld-Rotenburg	27.33	—	—	—	—
6	32	Hersfeld-Rotenburg	27.4	•	•	•	•
6	32	Hersfeld-Rotenburg	27.5	•	•	•	•
6	32	Hersfeld-Rotenburg	27.51	•	•	•	•
6	32	Hersfeld-Rotenburg	27.52	—	—	—	—
6	32	Hersfeld-Rotenburg	27.9	5	7 654	4 013	11 667
6	32	Hersfeld-Rotenburg	28	26	50 958	2 226	53 184
6	32	Hersfeld-Rotenburg	28.1	6	21 460	818	22 278
6	32	Hersfeld-Rotenburg	28.11	—	—	—	—
6	32	Hersfeld-Rotenburg	28.12	—	—	—	—
6	32	Hersfeld-Rotenburg	28.13	•	•	•	•
6	32	Hersfeld-Rotenburg	28.14	—	—	—	—
6	32	Hersfeld-Rotenburg	28.15	•	•	•	•
6	32	Hersfeld-Rotenburg	28.2	10	23 297	615	23 912
6	32	Hersfeld-Rotenburg	28.21	•	•	•	•
6	32	Hersfeld-Rotenburg	28.21.1	—	—	—	—
6	32	Hersfeld-Rotenburg	28.21.9	•	•	•	•
6	32	Hersfeld-Rotenburg	28.22	•	•	•	•
6	32	Hersfeld-Rotenburg	28.23	—	—	—	—
6	32	Hersfeld-Rotenburg	28.24	•	•	•	•
6	32	Hersfeld-Rotenburg	28.25	3	9 880	214	10 094
6	32	Hersfeld-Rotenburg	28.29	•	•	•	•
6	32	Hersfeld-Rotenburg	28.3	—	—	—	—
6	32	Hersfeld-Rotenburg	28.4	•	•	•	•

6. Umsatzsteuerpflichtige und steuerbarer Umsatz 2017 in den kreisfreien Städten, Landkreisen und Regierungsbezirken nach wirtschaftlicher Gliederung

Regierungs- bezirk	Kreisfreie Städte / Landkreise	Name	WZ 2008	Steuer- pflichtige	Steuerbarer Umsatz		
					Lieferungen und Leistungen	Inner- gemein- schaftliche Erwerbe	Insgesamt
				Anzahl	1000 Euro		
6	32	Hersfeld-Rotenburg	28.41	•	•	•	•
6	32	Hersfeld-Rotenburg	28.49	•	•	•	•
6	32	Hersfeld-Rotenburg	28.9	•	•	•	•
6	32	Hersfeld-Rotenburg	28.91	—	—	—	—
6	32	Hersfeld-Rotenburg	28.92	—	—	—	—
6	32	Hersfeld-Rotenburg	28.92.1	—	—	—	—
6	32	Hersfeld-Rotenburg	28.92.2	—	—	—	—
6	32	Hersfeld-Rotenburg	28.93	•	•	•	•
6	32	Hersfeld-Rotenburg	28.94	—	—	—	—
6	32	Hersfeld-Rotenburg	28.95	—	—	—	—
6	32	Hersfeld-Rotenburg	28.96	—	—	—	—
6	32	Hersfeld-Rotenburg	28.99	•	•	•	•
6	32	Hersfeld-Rotenburg	29	•	•	•	•
6	32	Hersfeld-Rotenburg	29.1	—	—	—	—
6	32	Hersfeld-Rotenburg	29.10.1	—	—	—	—
6	32	Hersfeld-Rotenburg	29.10.2	—	—	—	—
6	32	Hersfeld-Rotenburg	29.2	•	•	•	•
6	32	Hersfeld-Rotenburg	29.3	•	•	•	•
6	32	Hersfeld-Rotenburg	29.31	—	—	—	—
6	32	Hersfeld-Rotenburg	29.32	•	•	•	•
6	32	Hersfeld-Rotenburg	30	•	•	•	•
6	32	Hersfeld-Rotenburg	30.1	—	—	—	—
6	32	Hersfeld-Rotenburg	30.11	—	—	—	—
6	32	Hersfeld-Rotenburg	30.12	—	—	—	—
6	32	Hersfeld-Rotenburg	30.2	—	—	—	—
6	32	Hersfeld-Rotenburg	30.20.1	—	—	—	—
6	32	Hersfeld-Rotenburg	30.20.2	—	—	—	—
6	32	Hersfeld-Rotenburg	30.3	—	—	—	—
6	32	Hersfeld-Rotenburg	30.4	—	—	—	—
6	32	Hersfeld-Rotenburg	30.9	•	•	•	•
6	32	Hersfeld-Rotenburg	30.91	•	•	•	•
6	32	Hersfeld-Rotenburg	30.92	—	—	—	—
6	32	Hersfeld-Rotenburg	30.99	—	—	—	—
6	32	Hersfeld-Rotenburg	31	•	•	•	•
6	32	Hersfeld-Rotenburg	31.01	•	•	•	•
6	32	Hersfeld-Rotenburg	31.02	•	•	•	•
6	32	Hersfeld-Rotenburg	31.03	—	—	—	—
6	32	Hersfeld-Rotenburg	31.09	•	•	•	•
6	32	Hersfeld-Rotenburg	31.09.1	—	—	—	—
6	32	Hersfeld-Rotenburg	31.09.9	•	•	•	•
6	32	Hersfeld-Rotenburg	32	18	8 044	317	8 361
6	32	Hersfeld-Rotenburg	32.1	•	•	•	•
6	32	Hersfeld-Rotenburg	32.11	—	—	—	—
6	32	Hersfeld-Rotenburg	32.12	•	•	•	•
6	32	Hersfeld-Rotenburg	32.13	—	—	—	—
6	32	Hersfeld-Rotenburg	32.2	•	•	•	•
6	32	Hersfeld-Rotenburg	32.3	—	—	—	—
6	32	Hersfeld-Rotenburg	32.4	•	•	•	•
6	32	Hersfeld-Rotenburg	32.5	12	5 950	192	6 142
6	32	Hersfeld-Rotenburg	32.50.1	•	•	•	•
6	32	Hersfeld-Rotenburg	32.50.2	4	2 151	5	2 156
6	32	Hersfeld-Rotenburg	32.50.3	•	•	•	•
6	32	Hersfeld-Rotenburg	32.9	3	1 643	120	1 762
6	32	Hersfeld-Rotenburg	32.91	—	—	—	—
6	32	Hersfeld-Rotenburg	32.99	3	1 643	120	1 762
6	32	Hersfeld-Rotenburg	33	16	19 897	1 693	21 589
6	32	Hersfeld-Rotenburg	33.1	•	•	•	•
6	32	Hersfeld-Rotenburg	33.11	•	•	•	•
6	32	Hersfeld-Rotenburg	33.12	6	4 494	1 689	6 183
6	32	Hersfeld-Rotenburg	33.13	—	—	—	—
6	32	Hersfeld-Rotenburg	33.14	—	—	—	—
6	32	Hersfeld-Rotenburg	33.15	—	—	—	—
6	32	Hersfeld-Rotenburg	33.16	—	—	—	—
6	32	Hersfeld-Rotenburg	33.17	•	•	•	•
6	32	Hersfeld-Rotenburg	33.19	—	—	—	—

6. Umsatzsteuerpflichtige und steuerbarer Umsatz 2017 in den kreisfreien Städten, Landkreisen und Regierungsbezirken nach wirtschaftlicher Gliederung

Regierungs- bezirk	Kreisfreie Städte / Landkreise	Name	WZ 2008	Steuer- pflichtige	Steuerbarer Umsatz		
					Lieferungen und Leistungen	Inner- gemein- schaftliche Erwerbe	Insgesamt
				Anzahl	1000 Euro		
6	32	Hersfeld-Rotenburg	33.2
6	32	Hersfeld-Rotenburg	D	156	68 670	163	68 833
6	32	Hersfeld-Rotenburg	35	156	68 670	163	68 833
6	32	Hersfeld-Rotenburg	35.1	150	64 752	67	64 819
6	32	Hersfeld-Rotenburg	35.11	150	64 752	67	64 819
6	32	Hersfeld-Rotenburg	35.11.1	15	964	.	.
6	32	Hersfeld-Rotenburg	35.11.2
6	32	Hersfeld-Rotenburg	35.11.3
6	32	Hersfeld-Rotenburg	35.12	—	—	—	—
6	32	Hersfeld-Rotenburg	35.13	—	—	—	—
6	32	Hersfeld-Rotenburg	35.14	—	—	—	—
6	32	Hersfeld-Rotenburg	35.2
6	32	Hersfeld-Rotenburg	35.21
6	32	Hersfeld-Rotenburg	35.21.1	—	—	—	—
6	32	Hersfeld-Rotenburg	35.21.2
6	32	Hersfeld-Rotenburg	35.21.3	3	716	.	.
6	32	Hersfeld-Rotenburg	35.22	—	—	—	—
6	32	Hersfeld-Rotenburg	35.23	—	—	—	—
6	32	Hersfeld-Rotenburg	35.3
6	32	Hersfeld-Rotenburg	E	20	16 415	150	16 565
6	32	Hersfeld-Rotenburg	36	13	10 564	22	10 586
6	32	Hersfeld-Rotenburg	36.00.1	—	—	—	—
6	32	Hersfeld-Rotenburg	36.00.2	13	10 564	22	10 586
6	32	Hersfeld-Rotenburg	36.00.3	—	—	—	—
6	32	Hersfeld-Rotenburg	37	3	5 142	.	.
6	32	Hersfeld-Rotenburg	37.00.1
6	32	Hersfeld-Rotenburg	37.00.2
6	32	Hersfeld-Rotenburg	38	4	709	.	.
6	32	Hersfeld-Rotenburg	38.1
6	32	Hersfeld-Rotenburg	38.11
6	32	Hersfeld-Rotenburg	38.12	—	—	—	—
6	32	Hersfeld-Rotenburg	38.2
6	32	Hersfeld-Rotenburg	38.21
6	32	Hersfeld-Rotenburg	38.22	—	—	—	—
6	32	Hersfeld-Rotenburg	38.3	—	—	—	—
6	32	Hersfeld-Rotenburg	38.31	—	—	—	—
6	32	Hersfeld-Rotenburg	38.32	—	—	—	—
6	32	Hersfeld-Rotenburg	39	—	—	—	—
6	32	Hersfeld-Rotenburg	F	467	867 827	4 239	872 066
6	32	Hersfeld-Rotenburg	41	46	385 327	1 924	387 251
6	32	Hersfeld-Rotenburg	41.1	9	14 801	1	14 802
6	32	Hersfeld-Rotenburg	41.10.1
6	32	Hersfeld-Rotenburg	41.10.2
6	32	Hersfeld-Rotenburg	41.10.3	6	7 455	1	7 457
6	32	Hersfeld-Rotenburg	41.2	37	370 526	1 923	372 449
6	32	Hersfeld-Rotenburg	41.20.1
6	32	Hersfeld-Rotenburg	41.20.2
6	32	Hersfeld-Rotenburg	42	91	293 875	136	294 011
6	32	Hersfeld-Rotenburg	42.1	85	287 484	136	287 621
6	32	Hersfeld-Rotenburg	42.11	78	258 887	.	.
6	32	Hersfeld-Rotenburg	42.12	7	28 597	.	.
6	32	Hersfeld-Rotenburg	42.13	—	—	—	—
6	32	Hersfeld-Rotenburg	42.2
6	32	Hersfeld-Rotenburg	42.21
6	32	Hersfeld-Rotenburg	42.22	—	—	—	—
6	32	Hersfeld-Rotenburg	42.9
6	32	Hersfeld-Rotenburg	42.91
6	32	Hersfeld-Rotenburg	42.99
6	32	Hersfeld-Rotenburg	43	330	188 626	2 179	190 805
6	32	Hersfeld-Rotenburg	43.1	9	3 256	62	3 318
6	32	Hersfeld-Rotenburg	43.11
6	32	Hersfeld-Rotenburg	43.12	5	1 294	.	.
6	32	Hersfeld-Rotenburg	43.13
6	32	Hersfeld-Rotenburg	43.2	120	91 987	1 497	93 484
6	32	Hersfeld-Rotenburg	43.21	45	38 225	1 315	39 540

6. Umsatzsteuerpflichtige und steuerbarer Umsatz 2017 in den kreisfreien Städten, Landkreisen und Regierungsbezirken nach wirtschaftlicher Gliederung

Regierungs- bezirk	Kreisfreie Städte / Landkreise	Name	WZ 2008	Steuer- pflichtige	Steuerbarer Umsatz		
					Lieferungen und Leistungen	Inner- gemein- schaftliche Erwerbe	Insgesamt
				Anzahl	1000 Euro		
6	32	Hersfeld-Rotenburg	43.22	49	48 899	170	49 068
6	32	Hersfeld-Rotenburg	43.29	26	4 863	12	4 875
6	32	Hersfeld-Rotenburg	43.29.1	17	3 303	2	3 305
6	32	Hersfeld-Rotenburg	43.29.9	9	1 560	11	1 571
6	32	Hersfeld-Rotenburg	43.3	143	50 890	585	51 475
6	32	Hersfeld-Rotenburg	43.31	8	5 425	25	5 449
6	32	Hersfeld-Rotenburg	43.32	45	14 202	350	14 553
6	32	Hersfeld-Rotenburg	43.33	39	5 065	18	5 083
6	32	Hersfeld-Rotenburg	43.34	44	22 087	174	22 261
6	32	Hersfeld-Rotenburg	43.34.1
6	32	Hersfeld-Rotenburg	43.34.2
6	32	Hersfeld-Rotenburg	43.39	7	4 112	17	4 129
6	32	Hersfeld-Rotenburg	43.9	58	42 493	35	42 529
6	32	Hersfeld-Rotenburg	43.91	29	24 819	10	24 829
6	32	Hersfeld-Rotenburg	43.91.1	15	14 140	9	14 149
6	32	Hersfeld-Rotenburg	43.91.2	14	10 679	0	10 680
6	32	Hersfeld-Rotenburg	43.99	29	17 674	26	17 700
6	32	Hersfeld-Rotenburg	43.99.1
6	32	Hersfeld-Rotenburg	43.99.2
6	32	Hersfeld-Rotenburg	43.99.9	24	17 254	20	17 273
6	32	Hersfeld-Rotenburg	G	752	1 410 931	48 117	1 459 048
6	32	Hersfeld-Rotenburg	45	147	313 058	3 622	316 680
6	32	Hersfeld-Rotenburg	45.1	59	258 943	1 177	260 120
6	32	Hersfeld-Rotenburg	45.11
6	32	Hersfeld-Rotenburg	45.19
6	32	Hersfeld-Rotenburg	45.2	55	14 638	186	14 824
6	32	Hersfeld-Rotenburg	45.20.1
6	32	Hersfeld-Rotenburg	45.20.2
6	32	Hersfeld-Rotenburg	45.20.3	45	11 463	186	11 649
6	32	Hersfeld-Rotenburg	45.20.4	—	—	—	—
6	32	Hersfeld-Rotenburg	45.3	24	35 127	700	35 827
6	32	Hersfeld-Rotenburg	45.31
6	32	Hersfeld-Rotenburg	45.32
6	32	Hersfeld-Rotenburg	45.4	9	4 349	1 559	5 908
6	32	Hersfeld-Rotenburg	46	163	574 347	33 212	607 559
6	32	Hersfeld-Rotenburg	46.1	74	19 794	610	20 405
6	32	Hersfeld-Rotenburg	46.11
6	32	Hersfeld-Rotenburg	46.12	3	281	22	303
6	32	Hersfeld-Rotenburg	46.13	11	1 092	3	1 096
6	32	Hersfeld-Rotenburg	46.13.1	—	—	—	—
6	32	Hersfeld-Rotenburg	46.13.2	11	1 092	3	1 096
6	32	Hersfeld-Rotenburg	46.14	8	3 001	27	3 028
6	32	Hersfeld-Rotenburg	46.15	16	4 915	202	5 117
6	32	Hersfeld-Rotenburg	46.16
6	32	Hersfeld-Rotenburg	46.17
6	32	Hersfeld-Rotenburg	46.18	22	5 994	302	6 297
6	32	Hersfeld-Rotenburg	46.18.1	—	—	—	—
6	32	Hersfeld-Rotenburg	46.18.2
6	32	Hersfeld-Rotenburg	46.18.3	—	—	—	—
6	32	Hersfeld-Rotenburg	46.18.4
6	32	Hersfeld-Rotenburg	46.18.5
6	32	Hersfeld-Rotenburg	46.18.6	—	—	—	—
6	32	Hersfeld-Rotenburg	46.18.7	—	—	—	—
6	32	Hersfeld-Rotenburg	46.18.9	18	5 826	302	6 128
6	32	Hersfeld-Rotenburg	46.19	9	3 284	17	3 301
6	32	Hersfeld-Rotenburg	46.2	12	40 259	167	40 427
6	32	Hersfeld-Rotenburg	46.21
6	32	Hersfeld-Rotenburg	46.22
6	32	Hersfeld-Rotenburg	46.23
6	32	Hersfeld-Rotenburg	46.24	—	—	—	—
6	32	Hersfeld-Rotenburg	46.3	8	36 727	293	37 020
6	32	Hersfeld-Rotenburg	46.31
6	32	Hersfeld-Rotenburg	46.32
6	32	Hersfeld-Rotenburg	46.33	—	—	—	—
6	32	Hersfeld-Rotenburg	46.34

6. Umsatzsteuerpflichtige und steuerbarer Umsatz 2017 in den kreisfreien Städten, Landkreisen und Regierungsbezirken nach wirtschaftlicher Gliederung

Regierungs- bezirk	Kreisfreie Städte / Landkreise	Name	WZ 2008	Steuer- pflichtige	Steuerbarer Umsatz		
					Lieferungen und Leistungen	Inner- gemein- schaftliche Erwerbe	Insgesamt
				Anzahl	1000 Euro		
6	32	Hersfeld-Rotenburg	46.35	—	—	—	—
6	32	Hersfeld-Rotenburg	46.36	—	—	—	—
6	32	Hersfeld-Rotenburg	46.37	—	—	—	—
6	32	Hersfeld-Rotenburg	46.38	•	•	•	•
6	32	Hersfeld-Rotenburg	46.38.1	•	•	•	•
6	32	Hersfeld-Rotenburg	46.38.2	—	—	—	—
6	32	Hersfeld-Rotenburg	46.38.9	•	•	•	•
6	32	Hersfeld-Rotenburg	46.39	—	—	—	—
6	32	Hersfeld-Rotenburg	46.39.1	—	—	—	—
6	32	Hersfeld-Rotenburg	46.39.9	—	—	—	—
6	32	Hersfeld-Rotenburg	46.4	17	22 015	1 182	23 197
6	32	Hersfeld-Rotenburg	46.41	3	1 069	46	1 115
6	32	Hersfeld-Rotenburg	46.42	•	•	•	•
6	32	Hersfeld-Rotenburg	46.42.1	•	•	•	•
6	32	Hersfeld-Rotenburg	46.42.2	—	—	—	—
6	32	Hersfeld-Rotenburg	46.43	•	•	•	•
6	32	Hersfeld-Rotenburg	46.43.1	—	—	—	—
6	32	Hersfeld-Rotenburg	46.43.2	—	—	—	—
6	32	Hersfeld-Rotenburg	46.43.3	•	•	•	•
6	32	Hersfeld-Rotenburg	46.44	•	•	•	•
6	32	Hersfeld-Rotenburg	46.44.1	—	—	—	—
6	32	Hersfeld-Rotenburg	46.44.2	•	•	•	•
6	32	Hersfeld-Rotenburg	46.45	—	—	—	—
6	32	Hersfeld-Rotenburg	46.46	•	•	•	•
6	32	Hersfeld-Rotenburg	46.46.1	—	—	—	—
6	32	Hersfeld-Rotenburg	46.46.2	•	•	•	•
6	32	Hersfeld-Rotenburg	46.47	•	•	•	•
6	32	Hersfeld-Rotenburg	46.48	•	•	•	•
6	32	Hersfeld-Rotenburg	46.49	3	5 758	778	6 536
6	32	Hersfeld-Rotenburg	46.49.1	—	—	—	—
6	32	Hersfeld-Rotenburg	46.49.2	—	—	—	—
6	32	Hersfeld-Rotenburg	46.49.3	•	•	•	•
6	32	Hersfeld-Rotenburg	46.49.4	•	•	•	•
6	32	Hersfeld-Rotenburg	46.49.5	—	—	—	—
6	32	Hersfeld-Rotenburg	46.5	•	•	•	•
6	32	Hersfeld-Rotenburg	46.51	—	—	—	—
6	32	Hersfeld-Rotenburg	46.52	•	•	•	•
6	32	Hersfeld-Rotenburg	46.6	15	49 281	25 673	74 955
6	32	Hersfeld-Rotenburg	46.61	7	44 932	25 651	70 583
6	32	Hersfeld-Rotenburg	46.62	•	•	•	•
6	32	Hersfeld-Rotenburg	46.63	•	•	•	•
6	32	Hersfeld-Rotenburg	46.64	—	—	—	—
6	32	Hersfeld-Rotenburg	46.65	—	—	—	—
6	32	Hersfeld-Rotenburg	46.66	•	•	•	•
6	32	Hersfeld-Rotenburg	46.69	4	1 785	21	1 806
6	32	Hersfeld-Rotenburg	46.7	32	401 256	5 055	406 312
6	32	Hersfeld-Rotenburg	46.71	•	•	•	•
6	32	Hersfeld-Rotenburg	46.71.1	•	•	•	•
6	32	Hersfeld-Rotenburg	46.71.2	•	•	•	•
6	32	Hersfeld-Rotenburg	46.72	•	•	•	•
6	32	Hersfeld-Rotenburg	46.73	12	127 132	2 851	129 983
6	32	Hersfeld-Rotenburg	46.73.1	•	•	•	•
6	32	Hersfeld-Rotenburg	46.73.2	—	—	—	—
6	32	Hersfeld-Rotenburg	46.73.3	•	•	•	•
6	32	Hersfeld-Rotenburg	46.73.4	•	•	•	•
6	32	Hersfeld-Rotenburg	46.73.5	—	—	—	—
6	32	Hersfeld-Rotenburg	46.73.6	•	•	•	•
6	32	Hersfeld-Rotenburg	46.73.7	•	•	•	•
6	32	Hersfeld-Rotenburg	46.73.8	—	—	—	—
6	32	Hersfeld-Rotenburg	46.74	•	•	•	•
6	32	Hersfeld-Rotenburg	46.74.1	•	•	•	•
6	32	Hersfeld-Rotenburg	46.74.2	•	•	•	•
6	32	Hersfeld-Rotenburg	46.74.3	•	•	•	•
6	32	Hersfeld-Rotenburg	46.75	•	•	•	•
6	32	Hersfeld-Rotenburg	46.76	—	—	—	—

6. Umsatzsteuerpflichtige und steuerbarer Umsatz 2017 in den kreisfreien Städten, Landkreisen und Regierungsbezirken nach wirtschaftlicher Gliederung

Regierungs- bezirk	Kreisfreie Städte / Landkreise	Name	WZ 2008	Steuer- pflichtige	Steuerbarer Umsatz		
					Lieferungen und Leistungen	Inner- gemein- schaftliche Erwerbe	Insgesamt
				Anzahl	1000 Euro		
6	32	Hersfeld-Rotenburg	46.77	•	•	•	•
6	32	Hersfeld-Rotenburg	46.9	•	•	•	•
6	32	Hersfeld-Rotenburg	47	442	523 527	11 283	534 810
6	32	Hersfeld-Rotenburg	47.1	50	152 966	659	153 626
6	32	Hersfeld-Rotenburg	47.11	31	147 381	402	147 783
6	32	Hersfeld-Rotenburg	47.19	19	5 585	258	5 843
6	32	Hersfeld-Rotenburg	47.2	41	22 506	86	22 592
6	32	Hersfeld-Rotenburg	47.21	4	4 747	38	4 785
6	32	Hersfeld-Rotenburg	47.22	7	5 909	•	•
6	32	Hersfeld-Rotenburg	47.23	—	—	—	—
6	32	Hersfeld-Rotenburg	47.24	4	1 069	•	•
6	32	Hersfeld-Rotenburg	47.25	10	2 363	•	•
6	32	Hersfeld-Rotenburg	47.26	4	1 717	2	1 718
6	32	Hersfeld-Rotenburg	47.29	12	6 701	46	6 747
6	32	Hersfeld-Rotenburg	47.3	26	110 414	•	•
6	32	Hersfeld-Rotenburg	47.30.1	19	102 211	•	•
6	32	Hersfeld-Rotenburg	47.30.2	7	8 203	366	8 569
6	32	Hersfeld-Rotenburg	47.4	28	21 312	504	21 816
6	32	Hersfeld-Rotenburg	47.41	12	17 433	498	17 931
6	32	Hersfeld-Rotenburg	47.42	4	2 138	1	2 138
6	32	Hersfeld-Rotenburg	47.43	12	1 742	5	1 746
6	32	Hersfeld-Rotenburg	47.5	78	55 179	6 703	61 882
6	32	Hersfeld-Rotenburg	47.51	16	2 350	119	2 469
6	32	Hersfeld-Rotenburg	47.52	19	13 511	262	13 773
6	32	Hersfeld-Rotenburg	47.52.1	10	5 821	226	6 047
6	32	Hersfeld-Rotenburg	47.52.3	9	7 690	36	7 726
6	32	Hersfeld-Rotenburg	47.53	6	1 451	11	1 462
6	32	Hersfeld-Rotenburg	47.54	19	21 997	1 410	23 406
6	32	Hersfeld-Rotenburg	47.59	18	15 871	4 901	20 772
6	32	Hersfeld-Rotenburg	47.59.1	7	14 126	4 870	18 996
6	32	Hersfeld-Rotenburg	47.59.2	•	•	•	•
6	32	Hersfeld-Rotenburg	47.59.3	•	•	•	•
6	32	Hersfeld-Rotenburg	47.59.9	4	1 301	17	1 318
6	32	Hersfeld-Rotenburg	47.6	25	10 249	21	10 270
6	32	Hersfeld-Rotenburg	47.61	•	•	•	•
6	32	Hersfeld-Rotenburg	47.62	6	2 106	0	2 106
6	32	Hersfeld-Rotenburg	47.62.1	•	•	•	•
6	32	Hersfeld-Rotenburg	47.62.2	•	•	•	•
6	32	Hersfeld-Rotenburg	47.63	—	—	—	—
6	32	Hersfeld-Rotenburg	47.64	15	5 446	21	5 467
6	32	Hersfeld-Rotenburg	47.64.1	5	2 988	4	2 992
6	32	Hersfeld-Rotenburg	47.64.2	10	2 458	17	2 475
6	32	Hersfeld-Rotenburg	47.65	•	•	•	•
6	32	Hersfeld-Rotenburg	47.7	151	139 093	2 793	141 886
6	32	Hersfeld-Rotenburg	47.71	15	21 462	795	22 257
6	32	Hersfeld-Rotenburg	47.72	11	12 751	810	13 561
6	32	Hersfeld-Rotenburg	47.72.1	•	•	•	•
6	32	Hersfeld-Rotenburg	47.72.2	•	•	•	•
6	32	Hersfeld-Rotenburg	47.73	24	71 780	70	71 850
6	32	Hersfeld-Rotenburg	47.74	7	2 898	324	3 222
6	32	Hersfeld-Rotenburg	47.75	5	767	2	769
6	32	Hersfeld-Rotenburg	47.76	27	5 812	295	6 107
6	32	Hersfeld-Rotenburg	47.76.1	24	5 526	293	5 819
6	32	Hersfeld-Rotenburg	47.76.2	3	286	2	288
6	32	Hersfeld-Rotenburg	47.77	12	2 866	79	2 945
6	32	Hersfeld-Rotenburg	47.78	39	15 988	264	16 253
6	32	Hersfeld-Rotenburg	47.78.1	17	8 146	122	8 268
6	32	Hersfeld-Rotenburg	47.78.2	—	—	—	—
6	32	Hersfeld-Rotenburg	47.78.3	7	765	29	794
6	32	Hersfeld-Rotenburg	47.78.9	15	7 077	114	7 191
6	32	Hersfeld-Rotenburg	47.79	11	4 768	154	4 922
6	32	Hersfeld-Rotenburg	47.79.1	4	144	2	145
6	32	Hersfeld-Rotenburg	47.79.2	—	—	—	—
6	32	Hersfeld-Rotenburg	47.79.9	7	4 624	152	4 777
6	32	Hersfeld-Rotenburg	47.8	8	1 104	•	•

6. Umsatzsteuerpflichtige und steuerbarer Umsatz 2017 in den kreisfreien Städten, Landkreisen und Regierungsbezirken nach wirtschaftlicher Gliederung

Regierungs- bezirk	Kreisfreie Städte / Landkreise	Name	WZ 2008	Steuer- pflichtige	Steuerbarer Umsatz		
					Lieferungen und Leistungen	Inner- gemein- schaftliche Erwerbe	Insgesamt
				Anzahl	1000 Euro		
6	32	Hersfeld-Rotenburg	47.81
6	32	Hersfeld-Rotenburg	47.82	4	747	.	.
6	32	Hersfeld-Rotenburg	47.89
6	32	Hersfeld-Rotenburg	47.9	35	10 704	130	10 834
6	32	Hersfeld-Rotenburg	47.91	14	1 910	43	1 953
6	32	Hersfeld-Rotenburg	47.99	21	8 794	87	8 881
6	32	Hersfeld-Rotenburg	47.99.1
6	32	Hersfeld-Rotenburg	47.99.9
6	32	Hersfeld-Rotenburg	H	123	1 136 937	5 972	1 142 909
6	32	Hersfeld-Rotenburg	49
6	32	Hersfeld-Rotenburg	49.1	—	—	—	—
6	32	Hersfeld-Rotenburg	49.2
6	32	Hersfeld-Rotenburg	49.3	24	13 336	0	13 336
6	32	Hersfeld-Rotenburg	49.31
6	32	Hersfeld-Rotenburg	49.32
6	32	Hersfeld-Rotenburg	49.39	8	8 835	.	.
6	32	Hersfeld-Rotenburg	49.39.1
6	32	Hersfeld-Rotenburg	49.39.2
6	32	Hersfeld-Rotenburg	49.39.9
6	32	Hersfeld-Rotenburg	49.4	49	142 571	38	142 608
6	32	Hersfeld-Rotenburg	49.41
6	32	Hersfeld-Rotenburg	49.42
6	32	Hersfeld-Rotenburg	49.5	—	—	—	—
6	32	Hersfeld-Rotenburg	50	—	—	—	—
6	32	Hersfeld-Rotenburg	50.1	—	—	—	—
6	32	Hersfeld-Rotenburg	50.2	—	—	—	—
6	32	Hersfeld-Rotenburg	50.3	—	—	—	—
6	32	Hersfeld-Rotenburg	50.4	—	—	—	—
6	32	Hersfeld-Rotenburg	51	—	—	—	—
6	32	Hersfeld-Rotenburg	51.1	—	—	—	—
6	32	Hersfeld-Rotenburg	51.2	—	—	—	—
6	32	Hersfeld-Rotenburg	51.21	—	—	—	—
6	32	Hersfeld-Rotenburg	51.22	—	—	—	—
6	32	Hersfeld-Rotenburg	52	37	169 735	3 116	172 851
6	32	Hersfeld-Rotenburg	52.1
6	32	Hersfeld-Rotenburg	52.2
6	32	Hersfeld-Rotenburg	52.21	6	7 340	2	7 341
6	32	Hersfeld-Rotenburg	52.21.1
6	32	Hersfeld-Rotenburg	52.21.2	—	—	—	—
6	32	Hersfeld-Rotenburg	52.21.3	—	—	—	—
6	32	Hersfeld-Rotenburg	52.21.4	—	—	—	—
6	32	Hersfeld-Rotenburg	52.21.5	—	—	—	—
6	32	Hersfeld-Rotenburg	52.21.9
6	32	Hersfeld-Rotenburg	52.22	—	—	—	—
6	32	Hersfeld-Rotenburg	52.22.1	—	—	—	—
6	32	Hersfeld-Rotenburg	52.22.2	—	—	—	—
6	32	Hersfeld-Rotenburg	52.22.3	—	—	—	—
6	32	Hersfeld-Rotenburg	52.22.9	—	—	—	—
6	32	Hersfeld-Rotenburg	52.23	—	—	—	—
6	32	Hersfeld-Rotenburg	52.23.1	—	—	—	—
6	32	Hersfeld-Rotenburg	52.23.9	—	—	—	—
6	32	Hersfeld-Rotenburg	52.24
6	32	Hersfeld-Rotenburg	52.29	27	123 523	19	123 542
6	32	Hersfeld-Rotenburg	52.29.1	23	116 374	13	116 387
6	32	Hersfeld-Rotenburg	52.29.2	—	—	—	—
6	32	Hersfeld-Rotenburg	52.29.9	4	7 149	6	7 155
6	32	Hersfeld-Rotenburg	53
6	32	Hersfeld-Rotenburg	53.1	—	—	—	—
6	32	Hersfeld-Rotenburg	53.2
6	32	Hersfeld-Rotenburg	I	305	92 768	287	93 056
6	32	Hersfeld-Rotenburg	55	64	47 589	74	47 663
6	32	Hersfeld-Rotenburg	55.1	60	47 414	74	47 488
6	32	Hersfeld-Rotenburg	55.10.1	27	40 215	63	40 278
6	32	Hersfeld-Rotenburg	55.10.2	7	3 092	10	3 102
6	32	Hersfeld-Rotenburg	55.10.3	23	3 907	.	.

6. Umsatzsteuerpflichtige und steuerbarer Umsatz 2017 in den kreisfreien Städten, Landkreisen und Regierungsbezirken nach wirtschaftlicher Gliederung

Regierungs- bezirk	Kreisfreie Städte / Landkreise	Name	WZ 2008	Steuer- pflichtige	Steuerbarer Umsatz		
					Lieferungen und Leistungen	Inner- gemein- schaftliche Erwerbe	Insgesamt
				Anzahl	1000 Euro		
6	32	Hersfeld-Rotenburg	55.10.4	3	200	•	•
6	32	Hersfeld-Rotenburg	55.2	•	•	•	•
6	32	Hersfeld-Rotenburg	55.20.1	—	—	—	—
6	32	Hersfeld-Rotenburg	55.20.2	—	—	—	—
6	32	Hersfeld-Rotenburg	55.20.3	•	•	•	•
6	32	Hersfeld-Rotenburg	55.20.4	—	—	—	—
6	32	Hersfeld-Rotenburg	55.3	•	•	•	•
6	32	Hersfeld-Rotenburg	55.9	—	—	—	—
6	32	Hersfeld-Rotenburg	55.90.1	—	—	—	—
6	32	Hersfeld-Rotenburg	55.90.9	—	—	—	—
6	32	Hersfeld-Rotenburg	56	241	45 179	214	45 393
6	32	Hersfeld-Rotenburg	56.1	142	34 850	194	35 044
6	32	Hersfeld-Rotenburg	56.10.1	81	16 719	91	16 810
6	32	Hersfeld-Rotenburg	56.10.2	•	•	•	•
6	32	Hersfeld-Rotenburg	56.10.3	43	6 822	10	6 832
6	32	Hersfeld-Rotenburg	56.10.4	•	•	•	•
6	32	Hersfeld-Rotenburg	56.10.5	8	2 059	93	2 152
6	32	Hersfeld-Rotenburg	56.2	16	3 469	19	3 487
6	32	Hersfeld-Rotenburg	56.21	4	1 944	•	•
6	32	Hersfeld-Rotenburg	56.29	12	1 524	•	•
6	32	Hersfeld-Rotenburg	56.3	83	6 860	1	6 862
6	32	Hersfeld-Rotenburg	56.30.1	76	6 430	1	6 432
6	32	Hersfeld-Rotenburg	56.30.2	—	—	—	—
6	32	Hersfeld-Rotenburg	56.30.3	•	•	•	•
6	32	Hersfeld-Rotenburg	56.30.4	•	•	•	•
6	32	Hersfeld-Rotenburg	56.30.9	3	179	•	•
6	32	Hersfeld-Rotenburg	J	77	44 481	36	44 517
6	32	Hersfeld-Rotenburg	58	12	15 404	5	15 409
6	32	Hersfeld-Rotenburg	58.1	•	•	•	•
6	32	Hersfeld-Rotenburg	58.11	4	295	3	298
6	32	Hersfeld-Rotenburg	58.12	—	—	—	—
6	32	Hersfeld-Rotenburg	58.13	•	•	•	•
6	32	Hersfeld-Rotenburg	58.14	•	•	•	•
6	32	Hersfeld-Rotenburg	58.19	3	174	•	•
6	32	Hersfeld-Rotenburg	58.2	•	•	•	•
6	32	Hersfeld-Rotenburg	58.21	—	—	—	—
6	32	Hersfeld-Rotenburg	58.29	•	•	•	•
6	32	Hersfeld-Rotenburg	59	•	•	•	•
6	32	Hersfeld-Rotenburg	59.1	•	•	•	•
6	32	Hersfeld-Rotenburg	59.11	•	•	•	•
6	32	Hersfeld-Rotenburg	59.12	—	—	—	—
6	32	Hersfeld-Rotenburg	59.13	—	—	—	—
6	32	Hersfeld-Rotenburg	59.14	•	•	•	•
6	32	Hersfeld-Rotenburg	59.2	—	—	—	—
6	32	Hersfeld-Rotenburg	59.20.1	—	—	—	—
6	32	Hersfeld-Rotenburg	59.20.2	—	—	—	—
6	32	Hersfeld-Rotenburg	59.20.3	—	—	—	—
6	32	Hersfeld-Rotenburg	60	—	—	—	—
6	32	Hersfeld-Rotenburg	60.1	—	—	—	—
6	32	Hersfeld-Rotenburg	60.2	—	—	—	—
6	32	Hersfeld-Rotenburg	61	•	•	•	•
6	32	Hersfeld-Rotenburg	61.1	—	—	—	—
6	32	Hersfeld-Rotenburg	61.2	•	•	•	•
6	32	Hersfeld-Rotenburg	61.3	—	—	—	—
6	32	Hersfeld-Rotenburg	61.9	—	—	—	—
6	32	Hersfeld-Rotenburg	61.90.1	—	—	—	—
6	32	Hersfeld-Rotenburg	61.90.9	—	—	—	—
6	32	Hersfeld-Rotenburg	62	53	11 579	22	11 601
6	32	Hersfeld-Rotenburg	62.01	21	7 681	1	7 682
6	32	Hersfeld-Rotenburg	62.01.1	6	4 135	0	4 135
6	32	Hersfeld-Rotenburg	62.01.9	15	3 546	1	3 547
6	32	Hersfeld-Rotenburg	62.02	20	3 072	21	3 093
6	32	Hersfeld-Rotenburg	62.03	5	393	•	•
6	32	Hersfeld-Rotenburg	62.09	7	433	•	•
6	32	Hersfeld-Rotenburg	63	•	•	•	•

6. Umsatzsteuerpflichtige und steuerbarer Umsatz 2017 in den kreisfreien Städten, Landkreisen und Regierungsbezirken nach wirtschaftlicher Gliederung

Regierungs- bezirk	Kreisfreie Städte / Landkreise	Name	WZ 2008	Steuer- pflichtige	Steuerbarer Umsatz		
					Lieferungen und Leistungen	Inner- gemein- schaftliche Erwerbe	Insgesamt
				Anzahl	1000 Euro		
6	32	Hersfeld-Rotenburg	63.1	—	—	—	—
6	32	Hersfeld-Rotenburg	63.11	—	—	—	—
6	32	Hersfeld-Rotenburg	63.12	—	—	—	—
6	32	Hersfeld-Rotenburg	63.9	•	•	•	•
6	32	Hersfeld-Rotenburg	63.91	—	—	—	—
6	32	Hersfeld-Rotenburg	63.99	•	•	•	•
6	32	Hersfeld-Rotenburg	K	•	•	•	•
6	32	Hersfeld-Rotenburg	64	5	19 260	5	19 265
6	32	Hersfeld-Rotenburg	64.1	•	•	•	•
6	32	Hersfeld-Rotenburg	64.11	—	—	—	—
6	32	Hersfeld-Rotenburg	64.19	•	•	•	•
6	32	Hersfeld-Rotenburg	64.19.1	—	—	—	—
6	32	Hersfeld-Rotenburg	64.19.2	•	•	•	•
6	32	Hersfeld-Rotenburg	64.19.3	•	•	•	•
6	32	Hersfeld-Rotenburg	64.19.4	—	—	—	—
6	32	Hersfeld-Rotenburg	64.19.5	—	—	—	—
6	32	Hersfeld-Rotenburg	64.19.6	—	—	—	—
6	32	Hersfeld-Rotenburg	64.2	•	•	•	•
6	32	Hersfeld-Rotenburg	64.3	—	—	—	—
6	32	Hersfeld-Rotenburg	64.9	—	—	—	—
6	32	Hersfeld-Rotenburg	64.91	—	—	—	—
6	32	Hersfeld-Rotenburg	64.92	—	—	—	—
6	32	Hersfeld-Rotenburg	64.92.1	—	—	—	—
6	32	Hersfeld-Rotenburg	64.92.2	—	—	—	—
6	32	Hersfeld-Rotenburg	64.99	—	—	—	—
6	32	Hersfeld-Rotenburg	64.99.1	—	—	—	—
6	32	Hersfeld-Rotenburg	64.99.9	—	—	—	—
6	32	Hersfeld-Rotenburg	65	—	—	—	—
6	32	Hersfeld-Rotenburg	65.1	—	—	—	—
6	32	Hersfeld-Rotenburg	65.11	—	—	—	—
6	32	Hersfeld-Rotenburg	65.12	—	—	—	—
6	32	Hersfeld-Rotenburg	65.12.1	—	—	—	—
6	32	Hersfeld-Rotenburg	65.12.2	—	—	—	—
6	32	Hersfeld-Rotenburg	65.2	—	—	—	—
6	32	Hersfeld-Rotenburg	65.3	—	—	—	—
6	32	Hersfeld-Rotenburg	66	•	•	•	•
6	32	Hersfeld-Rotenburg	66.1	4	553	•	•
6	32	Hersfeld-Rotenburg	66.11	—	—	—	—
6	32	Hersfeld-Rotenburg	66.12	—	—	—	—
6	32	Hersfeld-Rotenburg	66.19	4	553	•	•
6	32	Hersfeld-Rotenburg	66.2	•	•	•	•
6	32	Hersfeld-Rotenburg	66.21	—	—	—	—
6	32	Hersfeld-Rotenburg	66.22	•	•	•	•
6	32	Hersfeld-Rotenburg	66.29	—	—	—	—
6	32	Hersfeld-Rotenburg	66.3	—	—	—	—
6	32	Hersfeld-Rotenburg	L	359	88 147	2 049	90 196
6	32	Hersfeld-Rotenburg	68	359	88 147	2 049	90 196
6	32	Hersfeld-Rotenburg	68.1	11	9 146	37	9 183
6	32	Hersfeld-Rotenburg	68.2	307	56 455	2 074	58 529
6	32	Hersfeld-Rotenburg	68.3	41	22 546	—62	22 484
6	32	Hersfeld-Rotenburg	68.31	17	17 798	•	•
6	32	Hersfeld-Rotenburg	68.32	24	4 748	•	•
6	32	Hersfeld-Rotenburg	M	391	128 920	420	129 340
6	32	Hersfeld-Rotenburg	69	108	31 857	1	31 858
6	32	Hersfeld-Rotenburg	69.1	39	10 550	1	10 551
6	32	Hersfeld-Rotenburg	69.10.1	14	5 348	1	5 349
6	32	Hersfeld-Rotenburg	69.10.2	22	4 924	•	•
6	32	Hersfeld-Rotenburg	69.10.3	—	—	—	—
6	32	Hersfeld-Rotenburg	69.10.4	—	—	—	—
6	32	Hersfeld-Rotenburg	69.10.9	3	278	•	•
6	32	Hersfeld-Rotenburg	69.2	69	21 307	1	21 308
6	32	Hersfeld-Rotenburg	69.20.1	•	•	•	•
6	32	Hersfeld-Rotenburg	69.20.2	—	—	—	—
6	32	Hersfeld-Rotenburg	69.20.3	61	20 780	1	20 781
6	32	Hersfeld-Rotenburg	69.20.4	•	•	•	•

6. Umsatzsteuerpflichtige und steuerbarer Umsatz 2017 in den kreisfreien Städten, Landkreisen und Regierungsbezirken nach wirtschaftlicher Gliederung

Regierungs- bezirk	Kreisfreie Städte / Landkreise	Name	WZ 2008	Steuer- pflichtige	Steuerbarer Umsatz		
					Lieferungen und Leistungen	Inner- gemein- schaftliche Erwerbe	Insgesamt
				Anzahl	1000 Euro		
6	32	Hersfeld-Rotenburg	70	68	31 773	62	31 835
6	32	Hersfeld-Rotenburg	70.1	26	18 618	62	18 679
6	32	Hersfeld-Rotenburg	70.10.1
6	32	Hersfeld-Rotenburg	70.10.9
6	32	Hersfeld-Rotenburg	70.2	42	13 155	1	13 156
6	32	Hersfeld-Rotenburg	70.21
6	32	Hersfeld-Rotenburg	70.22
6	32	Hersfeld-Rotenburg	71	147	54 725	241	54 967
6	32	Hersfeld-Rotenburg	71.1	139	52 916	235	53 151
6	32	Hersfeld-Rotenburg	71.11	41	15 773	4	15 777
6	32	Hersfeld-Rotenburg	71.11.1	23	11 168	.	.
6	32	Hersfeld-Rotenburg	71.11.2	—	—	—	—
6	32	Hersfeld-Rotenburg	71.11.3	5	3 192	0	3 192
6	32	Hersfeld-Rotenburg	71.11.4	13	1 413	.	.
6	32	Hersfeld-Rotenburg	71.12	98	37 143	231	37 375
6	32	Hersfeld-Rotenburg	71.12.1	43	10 011	7	10 017
6	32	Hersfeld-Rotenburg	71.12.2	36	23 853	224	24 077
6	32	Hersfeld-Rotenburg	71.12.3	3	934	.	.
6	32	Hersfeld-Rotenburg	71.12.9	16	2 346	.	.
6	32	Hersfeld-Rotenburg	71.2	8	1 809	6	1 815
6	32	Hersfeld-Rotenburg	72
6	32	Hersfeld-Rotenburg	72.1
6	32	Hersfeld-Rotenburg	72.11
6	32	Hersfeld-Rotenburg	72.19
6	32	Hersfeld-Rotenburg	72.2	—	—	—	—
6	32	Hersfeld-Rotenburg	73	28	6 082	109	6 191
6	32	Hersfeld-Rotenburg	73.1	25	6 003	.	.
6	32	Hersfeld-Rotenburg	73.11
6	32	Hersfeld-Rotenburg	73.12
6	32	Hersfeld-Rotenburg	73.2	3	78	.	.
6	32	Hersfeld-Rotenburg	74
6	32	Hersfeld-Rotenburg	74.1	4	252	1	253
6	32	Hersfeld-Rotenburg	74.10.1	—	—	—	—
6	32	Hersfeld-Rotenburg	74.10.2
6	32	Hersfeld-Rotenburg	74.10.3
6	32	Hersfeld-Rotenburg	74.2
6	32	Hersfeld-Rotenburg	74.20.1
6	32	Hersfeld-Rotenburg	74.20.2	—	—	—	—
6	32	Hersfeld-Rotenburg	74.3
6	32	Hersfeld-Rotenburg	74.30.1
6	32	Hersfeld-Rotenburg	74.30.2	—	—	—	—
6	32	Hersfeld-Rotenburg	74.9	13	946	.	.
6	32	Hersfeld-Rotenburg	75	17	3 075	0	3 076
6	32	Hersfeld-Rotenburg	75.00.1
6	32	Hersfeld-Rotenburg	75.00.9
6	32	Hersfeld-Rotenburg	N	185	89 753	242	89 994
6	32	Hersfeld-Rotenburg	77	30	30 288	68	30 356
6	32	Hersfeld-Rotenburg	77.1	5	1 158	.	.
6	32	Hersfeld-Rotenburg	77.11
6	32	Hersfeld-Rotenburg	77.12
6	32	Hersfeld-Rotenburg	77.2	8	1 882	.	.
6	32	Hersfeld-Rotenburg	77.21
6	32	Hersfeld-Rotenburg	77.22	—	—	—	—
6	32	Hersfeld-Rotenburg	77.29
6	32	Hersfeld-Rotenburg	77.3	17	27 248	53	27 301
6	32	Hersfeld-Rotenburg	77.31
6	32	Hersfeld-Rotenburg	77.32
6	32	Hersfeld-Rotenburg	77.33	—	—	—	—
6	32	Hersfeld-Rotenburg	77.34	—	—	—	—
6	32	Hersfeld-Rotenburg	77.35	—	—	—	—
6	32	Hersfeld-Rotenburg	77.39
6	32	Hersfeld-Rotenburg	77.4	—	—	—	—
6	32	Hersfeld-Rotenburg	78	7	6 684	1	6 684
6	32	Hersfeld-Rotenburg	78.1
6	32	Hersfeld-Rotenburg	78.2

6. Umsatzsteuerpflichtige und steuerbarer Umsatz 2017 in den kreisfreien Städten, Landkreisen und Regierungsbezirken nach wirtschaftlicher Gliederung

Regierungs- bezirk	Kreisfreie Städte / Landkreise	Name	WZ 2008	Steuer- pflichtige	Steuerbarer Umsatz		
					Lieferungen und Leistungen	Inner- gemein- schaftliche Erwerbe	Insgesamt
				Anzahl	1000 Euro		
6	32	Hersfeld-Rotenburg	78.3
6	32	Hersfeld-Rotenburg	79	10	2 474	.	.
6	32	Hersfeld-Rotenburg	79.1
6	32	Hersfeld-Rotenburg	79.11	7	2 204	.	.
6	32	Hersfeld-Rotenburg	79.12
6	32	Hersfeld-Rotenburg	79.9
6	32	Hersfeld-Rotenburg	80	9	8 074	.	.
6	32	Hersfeld-Rotenburg	80.1
6	32	Hersfeld-Rotenburg	80.2
6	32	Hersfeld-Rotenburg	80.3	—	—	—	—
6	32	Hersfeld-Rotenburg	81	98	36 271	167	36 439
6	32	Hersfeld-Rotenburg	81.1	28	3 583	15	3 598
6	32	Hersfeld-Rotenburg	81.2	39	27 356	77	27 434
6	32	Hersfeld-Rotenburg	81.21	11	22 812	77	22 890
6	32	Hersfeld-Rotenburg	81.22
6	32	Hersfeld-Rotenburg	81.22.1	20	3 755	0	3 755
6	32	Hersfeld-Rotenburg	81.22.9
6	32	Hersfeld-Rotenburg	81.29
6	32	Hersfeld-Rotenburg	81.29.1	—	—	—	—
6	32	Hersfeld-Rotenburg	81.29.2
6	32	Hersfeld-Rotenburg	81.29.9
6	32	Hersfeld-Rotenburg	81.3	31	5 332	75	5 407
6	32	Hersfeld-Rotenburg	81.30.1	28	5 191	65	5 256
6	32	Hersfeld-Rotenburg	81.30.9	3	140	10	151
6	32	Hersfeld-Rotenburg	82	31	5 961	6	5 967
6	32	Hersfeld-Rotenburg	82.1	7	973	.	.
6	32	Hersfeld-Rotenburg	82.11
6	32	Hersfeld-Rotenburg	82.19
6	32	Hersfeld-Rotenburg	82.2
6	32	Hersfeld-Rotenburg	82.3
6	32	Hersfeld-Rotenburg	82.9	20	4 766	1	4 767
6	32	Hersfeld-Rotenburg	82.91
6	32	Hersfeld-Rotenburg	82.91.1
6	32	Hersfeld-Rotenburg	82.91.2	—	—	—	—
6	32	Hersfeld-Rotenburg	82.92	—	—	—	—
6	32	Hersfeld-Rotenburg	82.99
6	32	Hersfeld-Rotenburg	82.99.1	—	—	—	—
6	32	Hersfeld-Rotenburg	82.99.9
6	32	Hersfeld-Rotenburg	O	—	—	—	—
6	32	Hersfeld-Rotenburg	P
6	32	Hersfeld-Rotenburg	85
6	32	Hersfeld-Rotenburg	85.1	—	—	—	—
6	32	Hersfeld-Rotenburg	85.2	—	—	—	—
6	32	Hersfeld-Rotenburg	85.3
6	32	Hersfeld-Rotenburg	85.31	—	—	—	—
6	32	Hersfeld-Rotenburg	85.32
6	32	Hersfeld-Rotenburg	85.4	—	—	—	—
6	32	Hersfeld-Rotenburg	85.41	—	—	—	—
6	32	Hersfeld-Rotenburg	85.42	—	—	—	—
6	32	Hersfeld-Rotenburg	85.42.1	—	—	—	—
6	32	Hersfeld-Rotenburg	85.42.2	—	—	—	—
6	32	Hersfeld-Rotenburg	85.42.3	—	—	—	—
6	32	Hersfeld-Rotenburg	85.42.4	—	—	—	—
6	32	Hersfeld-Rotenburg	85.5	40	12 105	111	12 216
6	32	Hersfeld-Rotenburg	85.51
6	32	Hersfeld-Rotenburg	85.52
6	32	Hersfeld-Rotenburg	85.53	17	3 204	96	3 300
6	32	Hersfeld-Rotenburg	85.59	11	7 063	9	7 071
6	32	Hersfeld-Rotenburg	85.59.1
6	32	Hersfeld-Rotenburg	85.59.2
6	32	Hersfeld-Rotenburg	85.59.9
6	32	Hersfeld-Rotenburg	85.6	—	—	—	—
6	32	Hersfeld-Rotenburg	Q	57	25 530	654	26 184
6	32	Hersfeld-Rotenburg	86	48	21 753	652	22 404
6	32	Hersfeld-Rotenburg	86.1

6. Umsatzsteuerpflichtige und steuerbarer Umsatz 2017 in den kreisfreien Städten, Landkreisen und Regierungsbezirken nach wirtschaftlicher Gliederung

Regierungs- bezirk	Kreisfreie Städte / Landkreise	Name	WZ 2008	Steuer- pflichtige	Steuerbarer Umsatz		
					Lieferungen und Leistungen	Inner- gemein- schaftliche Erwerbe	Insgesamt
				Anzahl	1000 Euro		
6	32	Hersfeld-Rotenburg	86.10.1	•	•	•	•
6	32	Hersfeld-Rotenburg	86.10.2	—	—	—	—
6	32	Hersfeld-Rotenburg	86.10.3	•	•	•	•
6	32	Hersfeld-Rotenburg	86.2	27	13 495	•	•
6	32	Hersfeld-Rotenburg	86.21	3	190	•	•
6	32	Hersfeld-Rotenburg	86.22	5	1 860	•	•
6	32	Hersfeld-Rotenburg	86.23	19	11 444	•	•
6	32	Hersfeld-Rotenburg	86.9	•	•	•	•
6	32	Hersfeld-Rotenburg	86.90.1	•	•	•	•
6	32	Hersfeld-Rotenburg	86.90.2	4	1 139	•	•
6	32	Hersfeld-Rotenburg	86.90.3	•	•	•	•
6	32	Hersfeld-Rotenburg	86.90.9	13	1 626	2	1 628
6	32	Hersfeld-Rotenburg	87	3	2 446	2	2 447
6	32	Hersfeld-Rotenburg	87.1	•	•	•	•
6	32	Hersfeld-Rotenburg	87.2	—	—	—	—
6	32	Hersfeld-Rotenburg	87.3	—	—	—	—
6	32	Hersfeld-Rotenburg	87.9	•	•	•	•
6	32	Hersfeld-Rotenburg	88	6	1 331	1	1 332
6	32	Hersfeld-Rotenburg	88.1	•	•	•	•
6	32	Hersfeld-Rotenburg	88.10.1	•	•	•	•
6	32	Hersfeld-Rotenburg	88.10.2	—	—	—	—
6	32	Hersfeld-Rotenburg	88.9	•	•	•	•
6	32	Hersfeld-Rotenburg	88.91	—	—	—	—
6	32	Hersfeld-Rotenburg	88.99	•	•	•	•
6	32	Hersfeld-Rotenburg	R	65	10 088	140	10 228
6	32	Hersfeld-Rotenburg	90	18	1 950	25	1 975
6	32	Hersfeld-Rotenburg	90.01	8	1 414	24	1 438
6	32	Hersfeld-Rotenburg	90.01.1	•	•	•	•
6	32	Hersfeld-Rotenburg	90.01.2	•	•	•	•
6	32	Hersfeld-Rotenburg	90.01.3	•	•	•	•
6	32	Hersfeld-Rotenburg	90.01.4	5	456	•	•
6	32	Hersfeld-Rotenburg	90.02	•	•	•	•
6	32	Hersfeld-Rotenburg	90.03	7	377	0	377
6	32	Hersfeld-Rotenburg	90.03.1	—	—	—	—
6	32	Hersfeld-Rotenburg	90.03.2	—	—	—	—
6	32	Hersfeld-Rotenburg	90.03.3	•	•	•	•
6	32	Hersfeld-Rotenburg	90.03.4	•	•	•	•
6	32	Hersfeld-Rotenburg	90.03.5	•	•	•	•
6	32	Hersfeld-Rotenburg	90.04	•	•	•	•
6	32	Hersfeld-Rotenburg	90.04.1	—	—	—	—
6	32	Hersfeld-Rotenburg	90.04.2	•	•	•	•
6	32	Hersfeld-Rotenburg	90.04.3	—	—	—	—
6	32	Hersfeld-Rotenburg	91	—	—	—	—
6	32	Hersfeld-Rotenburg	91.01	—	—	—	—
6	32	Hersfeld-Rotenburg	91.02	—	—	—	—
6	32	Hersfeld-Rotenburg	91.03	—	—	—	—
6	32	Hersfeld-Rotenburg	91.04	—	—	—	—
6	32	Hersfeld-Rotenburg	92	11	3 282	53	3 335
6	32	Hersfeld-Rotenburg	92.00.1	8	3 025	•	•
6	32	Hersfeld-Rotenburg	92.00.2	—	—	—	—
6	32	Hersfeld-Rotenburg	92.00.3	3	257	•	•
6	32	Hersfeld-Rotenburg	93	36	4 855	63	4 918
6	32	Hersfeld-Rotenburg	93.1	24	3 400	20	3 420
6	32	Hersfeld-Rotenburg	93.11	6	1 705	3	1 708
6	32	Hersfeld-Rotenburg	93.12	8	362	17	378
6	32	Hersfeld-Rotenburg	93.13	6	1 060	•	•
6	32	Hersfeld-Rotenburg	93.19	4	273	•	•
6	32	Hersfeld-Rotenburg	93.2	12	1 455	43	1 498
6	32	Hersfeld-Rotenburg	93.21	•	•	•	•
6	32	Hersfeld-Rotenburg	93.29	•	•	•	•
6	32	Hersfeld-Rotenburg	S	174	20 366	75	20 441
6	32	Hersfeld-Rotenburg	94	5	376	•	•
6	32	Hersfeld-Rotenburg	94.1	•	•	•	•
6	32	Hersfeld-Rotenburg	94.11	•	•	•	•
6	32	Hersfeld-Rotenburg	94.12	—	—	—	—

6. Umsatzsteuerpflichtige und steuerbarer Umsatz 2017 in den kreisfreien Städten, Landkreisen und Regierungsbezirken nach wirtschaftlicher Gliederung

Regierungs- bezirk	Kreisfreie Städte / Landkreise	Name	WZ 2008	Steuer- pflichtige	Steuerbarer Umsatz		
					Lieferungen und Leistungen	Inner- gemein- schaftliche Erwerbe	Insgesamt
				Anzahl	1000 Euro		
6	32	Hersfeld-Rotenburg	94.2	—	—	—	—
6	32	Hersfeld-Rotenburg	94.9	•	•	•	•
6	32	Hersfeld-Rotenburg	94.91	—	—	—	—
6	32	Hersfeld-Rotenburg	94.92	—	—	—	—
6	32	Hersfeld-Rotenburg	94.99	•	•	•	•
6	32	Hersfeld-Rotenburg	94.99.1	•	•	•	•
6	32	Hersfeld-Rotenburg	94.99.2	•	•	•	•
6	32	Hersfeld-Rotenburg	94.99.3	•	•	•	•
6	32	Hersfeld-Rotenburg	94.99.4	—	—	—	—
6	32	Hersfeld-Rotenburg	94.99.9	•	•	•	•
6	32	Hersfeld-Rotenburg	95	12	640	•	•
6	32	Hersfeld-Rotenburg	95.1	•	•	•	•
6	32	Hersfeld-Rotenburg	95.11	•	•	•	•
6	32	Hersfeld-Rotenburg	95.12	—	—	—	—
6	32	Hersfeld-Rotenburg	95.2	•	•	•	•
6	32	Hersfeld-Rotenburg	95.21	—	—	—	—
6	32	Hersfeld-Rotenburg	95.22	•	•	•	•
6	32	Hersfeld-Rotenburg	95.23	3	87	•	•
6	32	Hersfeld-Rotenburg	95.24	•	•	•	•
6	32	Hersfeld-Rotenburg	95.25	•	•	•	•
6	32	Hersfeld-Rotenburg	95.29	5	226	•	•
6	32	Hersfeld-Rotenburg	96	157	19 349	75	19 424
6	32	Hersfeld-Rotenburg	96.01	4	4 256	42	4 299
6	32	Hersfeld-Rotenburg	96.02	105	8 991	33	9 023
6	32	Hersfeld-Rotenburg	96.02.1	84	7 947	25	7 972
6	32	Hersfeld-Rotenburg	96.02.2	21	1 044	8	1 051
6	32	Hersfeld-Rotenburg	96.03	•	•	•	•
6	32	Hersfeld-Rotenburg	96.03.1	•	•	•	•
6	32	Hersfeld-Rotenburg	96.03.2	—	—	—	—
6	32	Hersfeld-Rotenburg	96.04	•	•	•	•
6	32	Hersfeld-Rotenburg	96.09	35	2 351	•	•
6	33	Kassel	A - S	7 161	8 597 501	520 700	9 118 201
6	33	Kassel	A	262	64 913	1 820	66 733
6	33	Kassel	01	230	59 501	1 666	61 167
6	33	Kassel	01.1	54	10 004	3	10 007
6	33	Kassel	01.11	50	8 731	1	8 732
6	33	Kassel	01.12	—	—	—	—
6	33	Kassel	01.13	•	•	•	•
6	33	Kassel	01.13.1	•	•	•	•
6	33	Kassel	01.13.2	•	•	•	•
6	33	Kassel	01.14	—	—	—	—
6	33	Kassel	01.15	—	—	—	—
6	33	Kassel	01.16	—	—	—	—
6	33	Kassel	01.19	•	•	•	•
6	33	Kassel	01.19.1	•	•	•	•
6	33	Kassel	01.19.2	—	—	—	—
6	33	Kassel	01.19.9	—	—	—	—
6	33	Kassel	01.2	•	•	•	•
6	33	Kassel	01.21	—	—	—	—
6	33	Kassel	01.22	—	—	—	—
6	33	Kassel	01.23	—	—	—	—
6	33	Kassel	01.24	—	—	—	—
6	33	Kassel	01.25	•	•	•	•
6	33	Kassel	01.25.1	•	•	•	•
6	33	Kassel	01.25.9	—	—	—	—
6	33	Kassel	01.26	—	—	—	—
6	33	Kassel	01.27	—	—	—	—
6	33	Kassel	01.28	—	—	—	—
6	33	Kassel	01.29	—	—	—	—
6	33	Kassel	01.3	5	1 763	61	1 824
6	33	Kassel	01.30.1	•	•	•	•
6	33	Kassel	01.30.2	•	•	•	•
6	33	Kassel	01.4	26	17 188	1 447	18 635
6	33	Kassel	01.41	•	•	•	•
6	33	Kassel	01.42	•	•	•	•

6. Umsatzsteuerpflichtige und steuerbarer Umsatz 2017 in den kreisfreien Städten, Landkreisen und Regierungsbezirken nach wirtschaftlicher Gliederung

Regierungs- bezirk	Kreisfreie Städte / Landkreise	Name	WZ 2008	Steuer- pflichtige	Steuerbarer Umsatz		
					Lieferungen und Leistungen	Inner- gemein- schaftliche Erwerbe	Insgesamt
				Anzahl	1000 Euro		
6	33	Kassel	01.43	8	2 270	2	2 272
6	33	Kassel	01.44	—	—	—	—
6	33	Kassel	01.45	•	•	•	•
6	33	Kassel	01.46	5	1 381	1	1 382
6	33	Kassel	01.47	7	9 672	1 444	11 116
6	33	Kassel	01.49	•	•	•	•
6	33	Kassel	01.5	118	24 117	81	24 198
6	33	Kassel	01.6	•	•	•	•
6	33	Kassel	01.61	13	2 737	4	2 742
6	33	Kassel	01.62	9	1 843	•	•
6	33	Kassel	01.63	—	—	—	—
6	33	Kassel	01.64	•	•	•	•
6	33	Kassel	01.7	—	—	—	—
6	33	Kassel	02	29	4 989	61	5 050
6	33	Kassel	02.1	•	•	•	•
6	33	Kassel	02.2	9	1 328	61	1 389
6	33	Kassel	02.3	—	—	—	—
6	33	Kassel	02.4	•	•	•	•
6	33	Kassel	03	3	423	93	516
6	33	Kassel	03.1	•	•	•	•
6	33	Kassel	03.11	—	—	—	—
6	33	Kassel	03.12	•	•	•	•
6	33	Kassel	03.2	•	•	•	•
6	33	Kassel	03.21	—	—	—	—
6	33	Kassel	03.22	•	•	•	•
6	33	Kassel	B	5	4 796	•	•
6	33	Kassel	05	—	—	—	—
6	33	Kassel	05.1	—	—	—	—
6	33	Kassel	05.2	—	—	—	—
6	33	Kassel	06	—	—	—	—
6	33	Kassel	06.1	—	—	—	—
6	33	Kassel	06.2	—	—	—	—
6	33	Kassel	07	—	—	—	—
6	33	Kassel	07.1	—	—	—	—
6	33	Kassel	07.2	—	—	—	—
6	33	Kassel	07.21	—	—	—	—
6	33	Kassel	07.29	—	—	—	—
6	33	Kassel	08	5	4 796	•	•
6	33	Kassel	08.1	5	4 796	•	•
6	33	Kassel	08.11	•	•	•	•
6	33	Kassel	08.12	•	•	•	•
6	33	Kassel	08.9	—	—	—	—
6	33	Kassel	08.91	—	—	—	—
6	33	Kassel	08.92	—	—	—	—
6	33	Kassel	08.93	—	—	—	—
6	33	Kassel	08.99	—	—	—	—
6	33	Kassel	09	—	—	—	—
6	33	Kassel	09.1	—	—	—	—
6	33	Kassel	09.9	—	—	—	—
6	33	Kassel	C	607	1 663 505	161 625	1 825 130
6	33	Kassel	10	90	101 014	1 265	102 279
6	33	Kassel	10.1	45	49 928	64	49 992
6	33	Kassel	10.11	•	•	•	•
6	33	Kassel	10.12	•	•	•	•
6	33	Kassel	10.13	42	49 298	62	49 360
6	33	Kassel	10.2	•	•	•	•
6	33	Kassel	10.3	•	•	•	•
6	33	Kassel	10.31	•	•	•	•
6	33	Kassel	10.32	•	•	•	•
6	33	Kassel	10.39	•	•	•	•
6	33	Kassel	10.4	—	—	—	—
6	33	Kassel	10.41	—	—	—	—
6	33	Kassel	10.42	—	—	—	—
6	33	Kassel	10.5	—	—	—	—
6	33	Kassel	10.51	—	—	—	—

6. Umsatzsteuerpflichtige und steuerbarer Umsatz 2017 in den kreisfreien Städten, Landkreisen und Regierungsbezirken nach wirtschaftlicher Gliederung

Regierungs- bezirk	Kreisfreie Städte / Landkreise	Name	WZ 2008	Steuer- pflichtige	Steuerbarer Umsatz		
					Lieferungen und Leistungen	Inner- gemein- schaftliche Erwerbe	Insgesamt
				Anzahl	1000 Euro		
6	33	Kassel	10.52	—	—	—	—
6	33	Kassel	10.6	•	•	•	•
6	33	Kassel	10.61	•	•	•	•
6	33	Kassel	10.62	—	—	—	—
6	33	Kassel	10.7	34	37 188	0	37 188
6	33	Kassel	10.71	•	•	•	•
6	33	Kassel	10.72	•	•	•	•
6	33	Kassel	10.73	—	—	—	—
6	33	Kassel	10.8	5	757	0	757
6	33	Kassel	10.81	—	—	—	—
6	33	Kassel	10.82	•	•	•	•
6	33	Kassel	10.83	—	—	—	—
6	33	Kassel	10.84	—	—	—	—
6	33	Kassel	10.85	•	•	•	•
6	33	Kassel	10.86	—	—	—	—
6	33	Kassel	10.89	•	•	•	•
6	33	Kassel	10.9	•	•	•	•
6	33	Kassel	10.91	•	•	•	•
6	33	Kassel	10.92	—	—	—	—
6	33	Kassel	11	5	8 226	27	8 253
6	33	Kassel	11.01	•	•	•	•
6	33	Kassel	11.02	—	—	—	—
6	33	Kassel	11.03	—	—	—	—
6	33	Kassel	11.04	—	—	—	—
6	33	Kassel	11.05	•	•	•	•
6	33	Kassel	11.06	—	—	—	—
6	33	Kassel	11.07	—	—	—	—
6	33	Kassel	12	—	—	—	—
6	33	Kassel	13	14	34 088	6 316	40 403
6	33	Kassel	13.1	—	—	—	—
6	33	Kassel	13.2	—	—	—	—
6	33	Kassel	13.3	5	400	2	402
6	33	Kassel	13.9	9	33 688	6 314	40 002
6	33	Kassel	13.91	—	—	—	—
6	33	Kassel	13.92	•	•	•	•
6	33	Kassel	13.93	•	•	•	•
6	33	Kassel	13.94	—	—	—	—
6	33	Kassel	13.95	—	—	—	—
6	33	Kassel	13.96	•	•	•	•
6	33	Kassel	13.99	3	736	80	816
6	33	Kassel	14	8	485	3	488
6	33	Kassel	14.1	8	485	3	488
6	33	Kassel	14.11	•	•	•	•
6	33	Kassel	14.12	—	—	—	—
6	33	Kassel	14.13	•	•	•	•
6	33	Kassel	14.14	•	•	•	•
6	33	Kassel	14.19	4	315	3	318
6	33	Kassel	14.2	—	—	—	—
6	33	Kassel	14.3	—	—	—	—
6	33	Kassel	14.31	—	—	—	—
6	33	Kassel	14.39	—	—	—	—
6	33	Kassel	15	—	—	—	—
6	33	Kassel	15.1	—	—	—	—
6	33	Kassel	15.11	—	—	—	—
6	33	Kassel	15.12	—	—	—	—
6	33	Kassel	15.2	—	—	—	—
6	33	Kassel	16	54	28 766	989	29 755
6	33	Kassel	16.1	21	10 425	47	10 472
6	33	Kassel	16.2	33	18 341	942	19 283
6	33	Kassel	16.21	•	•	•	•
6	33	Kassel	16.22	—	—	—	—
6	33	Kassel	16.23	22	9 235	38	9 273
6	33	Kassel	16.24	•	•	•	•
6	33	Kassel	16.29	6	2 123	•	•
6	33	Kassel	17	5	588	57	645

6. Umsatzsteuerpflichtige und steuerbarer Umsatz 2017 in den kreisfreien Städten, Landkreisen und Regierungsbezirken nach wirtschaftlicher Gliederung

Regierungs- bezirk	Kreisfreie Städte / Landkreise	Name	WZ 2008	Steuer- pflichtige	Steuerbarer Umsatz		
					Lieferungen und Leistungen	Inner- gemein- schaftliche Erwerbe	Insgesamt
				Anzahl	1000 Euro		
6	33	Kassel	17.1	—	—	—	—
6	33	Kassel	17.11	—	—	—	—
6	33	Kassel	17.12	—	—	—	—
6	33	Kassel	17.2	5	588	57	645
6	33	Kassel	17.21	•	•	•	•
6	33	Kassel	17.22	—	—	—	—
6	33	Kassel	17.23	•	•	•	•
6	33	Kassel	17.24	—	—	—	—
6	33	Kassel	17.29	•	•	•	•
6	33	Kassel	18	25	26 346	53	26 399
6	33	Kassel	18.1	•	•	•	•
6	33	Kassel	18.11	•	•	•	•
6	33	Kassel	18.12	18	19 706	42	19 748
6	33	Kassel	18.13	•	•	•	•
6	33	Kassel	18.14	•	•	•	•
6	33	Kassel	18.2	•	•	•	•
6	33	Kassel	19	—	—	—	—
6	33	Kassel	19.1	—	—	—	—
6	33	Kassel	19.2	—	—	—	—
6	33	Kassel	20	•	•	•	•
6	33	Kassel	20.1	•	•	•	•
6	33	Kassel	20.11	—	—	—	—
6	33	Kassel	20.12	—	—	—	—
6	33	Kassel	20.13	—	—	—	—
6	33	Kassel	20.14	•	•	•	•
6	33	Kassel	20.15	—	—	—	—
6	33	Kassel	20.16	•	•	•	•
6	33	Kassel	20.17	—	—	—	—
6	33	Kassel	20.2	•	•	•	•
6	33	Kassel	20.3	•	•	•	•
6	33	Kassel	20.4	3	198	0	198
6	33	Kassel	20.41	—	—	—	—
6	33	Kassel	20.42	3	198	0	198
6	33	Kassel	20.5	—	—	—	—
6	33	Kassel	20.51	—	—	—	—
6	33	Kassel	20.52	—	—	—	—
6	33	Kassel	20.53	—	—	—	—
6	33	Kassel	20.59	—	—	—	—
6	33	Kassel	20.6	—	—	—	—
6	33	Kassel	21	•	•	•	•
6	33	Kassel	21.1	—	—	—	—
6	33	Kassel	21.2	•	•	•	•
6	33	Kassel	22	22	16 203	2 107	18 310
6	33	Kassel	22.1	6	2 513	1	2 514
6	33	Kassel	22.11	•	•	•	•
6	33	Kassel	22.19	•	•	•	•
6	33	Kassel	22.2	16	13 690	2 106	15 796
6	33	Kassel	22.21	•	•	•	•
6	33	Kassel	22.22	—	—	—	—
6	33	Kassel	22.23	6	3 056	2	3 058
6	33	Kassel	22.29	•	•	•	•
6	33	Kassel	23	31	46 052	1 548	47 600
6	33	Kassel	23.1	•	•	•	•
6	33	Kassel	23.11	—	—	—	—
6	33	Kassel	23.12	•	•	•	•
6	33	Kassel	23.13	—	—	—	—
6	33	Kassel	23.14	—	—	—	—
6	33	Kassel	23.19	•	•	•	•
6	33	Kassel	23.2	—	—	—	—
6	33	Kassel	23.3	•	•	•	•
6	33	Kassel	23.31	—	—	—	—
6	33	Kassel	23.32	•	•	•	•
6	33	Kassel	23.4	•	•	•	•
6	33	Kassel	23.41	—	—	—	—
6	33	Kassel	23.42	—	—	—	—

6. Umsatzsteuerpflichtige und steuerbarer Umsatz 2017 in den kreisfreien Städten, Landkreisen und Regierungsbezirken nach wirtschaftlicher Gliederung

Regierungs- bezirk	Kreisfreie Städte / Landkreise	Name	WZ 2008	Steuer- pflichtige	Steuerbarer Umsatz		
					Lieferungen und Leistungen	Inner- gemein- schaftliche Erwerbe	Insgesamt
				Anzahl	1000 Euro		
6	33	Kassel	23.43	•	•	•	•
6	33	Kassel	23.44	—	—	—	—
6	33	Kassel	23.49	—	—	—	—
6	33	Kassel	23.5	—	—	—	—
6	33	Kassel	23.51	—	—	—	—
6	33	Kassel	23.52	—	—	—	—
6	33	Kassel	23.6	7	8 720	632	9 352
6	33	Kassel	23.61	7	8 720	632	9 352
6	33	Kassel	23.62	—	—	—	—
6	33	Kassel	23.63	—	—	—	—
6	33	Kassel	23.64	—	—	—	—
6	33	Kassel	23.65	—	—	—	—
6	33	Kassel	23.69	—	—	—	—
6	33	Kassel	23.7	18	5 715	249	5 964
6	33	Kassel	23.9	•	•	•	•
6	33	Kassel	23.91	•	•	•	•
6	33	Kassel	23.99	•	•	•	•
6	33	Kassel	24	5	13 600	220	13 820
6	33	Kassel	24.1	•	•	•	•
6	33	Kassel	24.2	•	•	•	•
6	33	Kassel	24.3	—	—	—	—
6	33	Kassel	24.31	—	—	—	—
6	33	Kassel	24.32	—	—	—	—
6	33	Kassel	24.33	—	—	—	—
6	33	Kassel	24.34	—	—	—	—
6	33	Kassel	24.4	—	—	—	—
6	33	Kassel	24.41	—	—	—	—
6	33	Kassel	24.42	—	—	—	—
6	33	Kassel	24.43	—	—	—	—
6	33	Kassel	24.44	—	—	—	—
6	33	Kassel	24.45	—	—	—	—
6	33	Kassel	24.46	—	—	—	—
6	33	Kassel	24.5	•	•	•	•
6	33	Kassel	24.51	—	—	—	—
6	33	Kassel	24.52	—	—	—	—
6	33	Kassel	24.53	•	•	•	•
6	33	Kassel	24.54	—	—	—	—
6	33	Kassel	25	84	116 647	1 703	118 350
6	33	Kassel	25.1	23	48 119	447	48 566
6	33	Kassel	25.11	17	34 194	280	34 473
6	33	Kassel	25.12	6	13 925	168	14 093
6	33	Kassel	25.2	•	•	•	•
6	33	Kassel	25.21	—	—	—	—
6	33	Kassel	25.29	•	•	•	•
6	33	Kassel	25.3	—	—	—	—
6	33	Kassel	25.4	—	—	—	—
6	33	Kassel	25.5	•	•	•	•
6	33	Kassel	25.6	38	38 592	686	39 277
6	33	Kassel	25.61	9	17 486	228	17 714
6	33	Kassel	25.62	29	21 106	457	21 563
6	33	Kassel	25.7	10	5 236	382	5 618
6	33	Kassel	25.71	—	—	—	—
6	33	Kassel	25.72	•	•	•	•
6	33	Kassel	25.73	•	•	•	•
6	33	Kassel	25.73.1	•	•	•	•
6	33	Kassel	25.73.2	•	•	•	•
6	33	Kassel	25.73.3	—	—	—	—
6	33	Kassel	25.73.4	—	—	—	—
6	33	Kassel	25.73.5	•	•	•	•
6	33	Kassel	25.9	5	1 907	27	1 934
6	33	Kassel	25.91	—	—	—	—
6	33	Kassel	25.92	—	—	—	—
6	33	Kassel	25.93	•	•	•	•
6	33	Kassel	25.94	—	—	—	—
6	33	Kassel	25.99	•	•	•	•

6. Umsatzsteuerpflichtige und steuerbarer Umsatz 2017 in den kreisfreien Städten, Landkreisen und Regierungsbezirken nach wirtschaftlicher Gliederung

Regierungs- bezirk	Kreisfreie Städte / Landkreise	Name	WZ 2008	Steuer- pflichtige	Steuerbarer Umsatz		
					Lieferungen und Leistungen	Inner- gemein- schaftliche Erwerbe	Insgesamt
				Anzahl	1000 Euro		
6	33	Kassel	26	39	67 798	3 117	70 915
6	33	Kassel	26.1	9	13 720	650	14 370
6	33	Kassel	26.11
6	33	Kassel	26.11.1
6	33	Kassel	26.11.9
6	33	Kassel	26.12
6	33	Kassel	26.2	7	2 163	0	2 163
6	33	Kassel	26.3
6	33	Kassel	26.4	4	1 894	97	1 991
6	33	Kassel	26.5	11	48 036	2 281	50 317
6	33	Kassel	26.51	11	48 036	2 281	50 317
6	33	Kassel	26.51.1
6	33	Kassel	26.51.2
6	33	Kassel	26.51.3	—	—	—	—
6	33	Kassel	26.52	—	—	—	—
6	33	Kassel	26.6	4	443	7	450
6	33	Kassel	26.7
6	33	Kassel	26.8	—	—	—	—
6	33	Kassel	27
6	33	Kassel	27.1
6	33	Kassel	27.11	4	5 033	56	5 089
6	33	Kassel	27.12
6	33	Kassel	27.2	—	—	—	—
6	33	Kassel	27.3
6	33	Kassel	27.31	—	—	—	—
6	33	Kassel	27.32
6	33	Kassel	27.33
6	33	Kassel	27.4
6	33	Kassel	27.5	4	1 186	2	1 189
6	33	Kassel	27.51	4	1 186	2	1 189
6	33	Kassel	27.52	—	—	—	—
6	33	Kassel	27.9	3	2 024	66	2 090
6	33	Kassel	28	47	134 273	2 889	137 162
6	33	Kassel	28.1	8	62 593	2 176	64 769
6	33	Kassel	28.11	—	—	—	—
6	33	Kassel	28.12
6	33	Kassel	28.13
6	33	Kassel	28.14
6	33	Kassel	28.15
6	33	Kassel	28.2	17	33 291	495	33 786
6	33	Kassel	28.21	—	—	—	—
6	33	Kassel	28.21.1	—	—	—	—
6	33	Kassel	28.21.9	—	—	—	—
6	33	Kassel	28.22	4	7 908	169	8 077
6	33	Kassel	28.23	—	—	—	—
6	33	Kassel	28.24
6	33	Kassel	28.25
6	33	Kassel	28.29	7	10 506	245	10 751
6	33	Kassel	28.3
6	33	Kassel	28.4	6	12 319	1	12 320
6	33	Kassel	28.41
6	33	Kassel	28.49
6	33	Kassel	28.9
6	33	Kassel	28.91	—	—	—	—
6	33	Kassel	28.92
6	33	Kassel	28.92.1
6	33	Kassel	28.92.2
6	33	Kassel	28.93
6	33	Kassel	28.94	3	325	.	.
6	33	Kassel	28.95	—	—	—	—
6	33	Kassel	28.96
6	33	Kassel	28.99	5	3 410	29	3 439
6	33	Kassel	29	13	199 438	11 790	211 228
6	33	Kassel	29.1	—	—	—	—
6	33	Kassel	29.10.1	—	—	—	—

6. Umsatzsteuerpflichtige und steuerbarer Umsatz 2017 in den kreisfreien Städten, Landkreisen und Regierungsbezirken nach wirtschaftlicher Gliederung

Regierungs- bezirk	Kreisfreie Städte / Landkreise	Name	WZ 2008	Steuer- pflichtige	Steuerbarer Umsatz		
					Lieferungen und Leistungen	Inner- gemein- schaftliche Erwerbe	Insgesamt
				Anzahl	1000 Euro		
6	33	Kassel	29.10.2	—	—	—	—
6	33	Kassel	29.2
6	33	Kassel	29.3
6	33	Kassel	29.31
6	33	Kassel	29.32
6	33	Kassel	30	5	9 392	257	9 649
6	33	Kassel	30.1	—	—	—	—
6	33	Kassel	30.11	—	—	—	—
6	33	Kassel	30.12	—	—	—	—
6	33	Kassel	30.2	—	—	—	—
6	33	Kassel	30.20.1	—	—	—	—
6	33	Kassel	30.20.2	—	—	—	—
6	33	Kassel	30.3
6	33	Kassel	30.4	—	—	—	—
6	33	Kassel	30.9
6	33	Kassel	30.91
6	33	Kassel	30.92
6	33	Kassel	30.99	—	—	—	—
6	33	Kassel	31	30	16 121	485	16 605
6	33	Kassel	31.01
6	33	Kassel	31.02
6	33	Kassel	31.03
6	33	Kassel	31.09	23	9 172	383	9 556
6	33	Kassel	31.09.1
6	33	Kassel	31.09.9
6	33	Kassel	32	56	26 328	298	26 626
6	33	Kassel	32.1	5	2 491	47	2 538
6	33	Kassel	32.11	—	—	—	—
6	33	Kassel	32.12	5	2 491	47	2 538
6	33	Kassel	32.13	—	—	—	—
6	33	Kassel	32.2	6	1 617	14	1 631
6	33	Kassel	32.3
6	33	Kassel	32.4
6	33	Kassel	32.5	40	19 533	87	19 620
6	33	Kassel	32.50.1	6	1 533	1	1 534
6	33	Kassel	32.50.2	9	4 620	81	4 701
6	33	Kassel	32.50.3	25	13 380	5	13 384
6	33	Kassel	32.9
6	33	Kassel	32.91	—	—	—	—
6	33	Kassel	32.99
6	33	Kassel	33	44	61 778	1 282	63 060
6	33	Kassel	33.1	29	37 117	1 023	38 139
6	33	Kassel	33.11	3	938	.	.
6	33	Kassel	33.12	13	27 556	621	28 177
6	33	Kassel	33.13
6	33	Kassel	33.14
6	33	Kassel	33.15
6	33	Kassel	33.16
6	33	Kassel	33.17	7	1 038	6	1 044
6	33	Kassel	33.19	—	—	—	—
6	33	Kassel	33.2	15	24 661	259	24 921
6	33	Kassel	D	264	74 275	1 129	75 404
6	33	Kassel	35	264	74 275	1 129	75 404
6	33	Kassel	35.1	243	69 444	1 081	70 525
6	33	Kassel	35.11
6	33	Kassel	35.11.1
6	33	Kassel	35.11.2	39	21 868	22	21 890
6	33	Kassel	35.11.3	173	39 153	1 049	40 202
6	33	Kassel	35.12	—	—	—	—
6	33	Kassel	35.13
6	33	Kassel	35.14	—	—	—	—
6	33	Kassel	35.2
6	33	Kassel	35.21
6	33	Kassel	35.21.1	—	—	—	—
6	33	Kassel	35.21.2	15	3 950	39	3 989

6. Umsatzsteuerpflichtige und steuerbarer Umsatz 2017 in den kreisfreien Städten, Landkreisen und Regierungsbezirken nach wirtschaftlicher Gliederung

Regierungs- bezirk	Kreisfreie Städte / Landkreise	Name	WZ 2008	Steuer- pflichtige	Steuerbarer Umsatz		
					Lieferungen und Leistungen	Inner- gemein- schaftliche Erwerbe	Insgesamt
				Anzahl	1000 Euro		
6	33	Kassel	35.21.3
6	33	Kassel	35.22	—	—	—	—
6	33	Kassel	35.23	—	—	—	—
6	33	Kassel	35.3
6	33	Kassel	E	52	100 561	260	100 821
6	33	Kassel	36	28	30 481	24	30 505
6	33	Kassel	36.00.1
6	33	Kassel	36.00.2
6	33	Kassel	36.00.3
6	33	Kassel	37	3	5 853	4	5 858
6	33	Kassel	37.00.1	3	5 853	4	5 858
6	33	Kassel	37.00.2	—	—	—	—
6	33	Kassel	38	21	64 227	231	64 458
6	33	Kassel	38.1	11	56 639	16	56 655
6	33	Kassel	38.11	11	56 639	16	56 655
6	33	Kassel	38.12	—	—	—	—
6	33	Kassel	38.2	5	4 769	.	.
6	33	Kassel	38.21	5	4 769	.	.
6	33	Kassel	38.22	—	—	—	—
6	33	Kassel	38.3	5	2 818	.	.
6	33	Kassel	38.31
6	33	Kassel	38.32
6	33	Kassel	39	—	—	—	—
6	33	Kassel	F	861	360 948	2 246	363 194
6	33	Kassel	41	73	44 950	340	45 290
6	33	Kassel	41.1	4	2 679	.	.
6	33	Kassel	41.10.1	—	—	—	—
6	33	Kassel	41.10.2	—	—	—	—
6	33	Kassel	41.10.3	4	2 679	.	.
6	33	Kassel	41.2	69	42 271	.	.
6	33	Kassel	41.20.1	61	30 366	120	30 486
6	33	Kassel	41.20.2	8	11 906	.	.
6	33	Kassel	42	11	16 356	39	16 395
6	33	Kassel	42.1
6	33	Kassel	42.11
6	33	Kassel	42.12	—	—	—	—
6	33	Kassel	42.13	—	—	—	—
6	33	Kassel	42.2
6	33	Kassel	42.21
6	33	Kassel	42.22	—	—	—	—
6	33	Kassel	42.9	6	5 000	38	5 038
6	33	Kassel	42.91
6	33	Kassel	42.99
6	33	Kassel	43	777	299 641	1 868	301 509
6	33	Kassel	43.1	24	17 076	0	17 077
6	33	Kassel	43.11
6	33	Kassel	43.12	18	15 458	0	15 459
6	33	Kassel	43.13
6	33	Kassel	43.2	278	123 900	732	124 632
6	33	Kassel	43.21	87	39 708	290	39 999
6	33	Kassel	43.22	117	57 856	223	58 080
6	33	Kassel	43.29	74	26 335	219	26 554
6	33	Kassel	43.29.1	51	12 525	41	12 566
6	33	Kassel	43.29.9	23	13 810	178	13 988
6	33	Kassel	43.3	314	89 294	1 080	90 373
6	33	Kassel	43.31	12	6 020	1	6 021
6	33	Kassel	43.32	86	21 507	385	21 892
6	33	Kassel	43.33	107	23 145	437	23 583
6	33	Kassel	43.34	95	35 033	116	35 149
6	33	Kassel	43.34.1
6	33	Kassel	43.34.2
6	33	Kassel	43.39	14	3 588	140	3 728
6	33	Kassel	43.9	161	69 372	56	69 427
6	33	Kassel	43.91	93	35 494	15	35 508
6	33	Kassel	43.91.1	55	19 544	5	19 548

6. Umsatzsteuerpflichtige und steuerbarer Umsatz 2017 in den kreisfreien Städten, Landkreisen und Regierungsbezirken nach wirtschaftlicher Gliederung

Regierungs- bezirk	Kreisfreie Städte / Landkreise	Name	WZ 2008	Steuer- pflichtige	Steuerbarer Umsatz		
					Lieferungen und Leistungen	Inner- gemein- schaftliche Erwerbe	Insgesamt
				Anzahl	1000 Euro		
6	33 Kassel		43.91.2	38	15 950	10	15 960
6	33 Kassel		43.99	68	33 878	41	33 919
6	33 Kassel		43.99.1	7	2 026	.	.
6	33 Kassel		43.99.2	7	4 991	.	.
6	33 Kassel		43.99.9	54	26 861	41	26 902
6	33 Kassel		G	1 505	4 784 971	340 730	5 125 701
6	33 Kassel		45	313	3 254 372	162 787	3 417 160
6	33 Kassel		45.1
6	33 Kassel		45.11	110	255 049	4 482	259 531
6	33 Kassel		45.19
6	33 Kassel		45.2	102	42 169	84	42 253
6	33 Kassel		45.20.1	9	2 341	.	.
6	33 Kassel		45.20.2	9	6 116	30	6 146
6	33 Kassel		45.20.3	80	28 218	54	28 272
6	33 Kassel		45.20.4	4	5 494	.	.
6	33 Kassel		45.3
6	33 Kassel		45.31
6	33 Kassel		45.32
6	33 Kassel		45.4	14	34 488	4 492	38 981
6	33 Kassel		46	377	661 957	33 851	695 808
6	33 Kassel		46.1	167	38 202	1 584	39 786
6	33 Kassel		46.11	6	575	13	589
6	33 Kassel		46.12
6	33 Kassel		46.13	12	2 187	17	2 204
6	33 Kassel		46.13.1
6	33 Kassel		46.13.2
6	33 Kassel		46.14	38	10 366	92	10 458
6	33 Kassel		46.15	21	3 141	.	.
6	33 Kassel		46.16
6	33 Kassel		46.17	7	2 370	.	.
6	33 Kassel		46.18	56	12 714	968	13 683
6	33 Kassel		46.18.1
6	33 Kassel		46.18.2	3	281	5	286
6	33 Kassel		46.18.3	—	—	—	—
6	33 Kassel		46.18.4	5	2 639	35	2 675
6	33 Kassel		46.18.5
6	33 Kassel		46.18.6
6	33 Kassel		46.18.7
6	33 Kassel		46.18.9	41	8 264	927	9 192
6	33 Kassel		46.19	13	3 544	131	3 675
6	33 Kassel		46.2	14	77 811	1 589	79 400
6	33 Kassel		46.21
6	33 Kassel		46.22	3	1 671	618	2 289
6	33 Kassel		46.23
6	33 Kassel		46.24
6	33 Kassel		46.3
6	33 Kassel		46.31
6	33 Kassel		46.32
6	33 Kassel		46.33	—	—	—	—
6	33 Kassel		46.34
6	33 Kassel		46.35	—	—	—	—
6	33 Kassel		46.36
6	33 Kassel		46.37
6	33 Kassel		46.38
6	33 Kassel		46.38.1	—	—	—	—
6	33 Kassel		46.38.2	—	—	—	—
6	33 Kassel		46.38.9
6	33 Kassel		46.39	4	2 505	99	2 603
6	33 Kassel		46.39.1
6	33 Kassel		46.39.9
6	33 Kassel		46.4	46	97 389	11 774	109 162
6	33 Kassel		46.41
6	33 Kassel		46.42
6	33 Kassel		46.42.1
6	33 Kassel		46.42.2	—	—	—	—

6. Umsatzsteuerpflichtige und steuerbarer Umsatz 2017 in den kreisfreien Städten, Landkreisen und Regierungsbezirken nach wirtschaftlicher Gliederung

Regierungs- bezirk	Kreisfreie Städte / Landkreise	Name	WZ 2008	Steuer- pflichtige	Steuerbarer Umsatz		
					Lieferungen und Leistungen	Inner- gemein- schaftliche Erwerbe	Insgesamt
				Anzahl	1000 Euro		
6	33	Kassel	46.43	7	6 599	403	7 001
6	33	Kassel	46.43.1
6	33	Kassel	46.43.2
6	33	Kassel	46.43.3	4	4 654	392	5 045
6	33	Kassel	46.44
6	33	Kassel	46.44.1
6	33	Kassel	46.44.2
6	33	Kassel	46.45	5	7 602	309	7 911
6	33	Kassel	46.46	10	21 295	3 399	24 694
6	33	Kassel	46.46.1
6	33	Kassel	46.46.2
6	33	Kassel	46.47	4	2 938	233	3 171
6	33	Kassel	46.48
6	33	Kassel	46.49	9	14 515	5 324	19 839
6	33	Kassel	46.49.1
6	33	Kassel	46.49.2
6	33	Kassel	46.49.3
6	33	Kassel	46.49.4
6	33	Kassel	46.49.5
6	33	Kassel	46.5	6	12 336	3 314	15 650
6	33	Kassel	46.51
6	33	Kassel	46.52
6	33	Kassel	46.6	44	222 500	10 605	233 105
6	33	Kassel	46.61	12	30 065	5 206	35 271
6	33	Kassel	46.62	5	15 747	486	16 233
6	33	Kassel	46.63
6	33	Kassel	46.64
6	33	Kassel	46.65	—	—	—	—
6	33	Kassel	46.66
6	33	Kassel	46.69	22	175 041	4 191	179 232
6	33	Kassel	46.7	77	187 850	4 580	192 430
6	33	Kassel	46.71	11	74 159	1 952	76 111
6	33	Kassel	46.71.1
6	33	Kassel	46.71.2
6	33	Kassel	46.72
6	33	Kassel	46.73	29	53 542	872	54 414
6	33	Kassel	46.73.1	3	1 452	114	1 566
6	33	Kassel	46.73.2
6	33	Kassel	46.73.3
6	33	Kassel	46.73.4	15	40 415	507	40 922
6	33	Kassel	46.73.5
6	33	Kassel	46.73.6
6	33	Kassel	46.73.7
6	33	Kassel	46.73.8	—	—	—	—
6	33	Kassel	46.74	17	27 059	317	27 377
6	33	Kassel	46.74.1	12	24 843	178	25 021
6	33	Kassel	46.74.2
6	33	Kassel	46.74.3
6	33	Kassel	46.75
6	33	Kassel	46.76
6	33	Kassel	46.77	12	7 261	228	7 489
6	33	Kassel	46.9
6	33	Kassel	47	815	868 642	144 092	1 012 734
6	33	Kassel	47.1	97	234 424	620	235 044
6	33	Kassel	47.11	61	223 452	87	223 539
6	33	Kassel	47.19	36	10 972	533	11 505
6	33	Kassel	47.2	69	24 718	1 273	25 992
6	33	Kassel	47.21	7	2 332	230	2 562
6	33	Kassel	47.22	11	6 157	11	6 168
6	33	Kassel	47.23
6	33	Kassel	47.24	11	4 611	.	.
6	33	Kassel	47.25	12	2 918	115	3 034
6	33	Kassel	47.26
6	33	Kassel	47.29	25	8 219	890	9 109
6	33	Kassel	47.3	39	40 997	1	40 998

6. Umsatzsteuerpflichtige und steuerbarer Umsatz 2017 in den kreisfreien Städten, Landkreisen und Regierungsbezirken nach wirtschaftlicher Gliederung

Regierungs- bezirk	Kreisfreie Städte / Landkreise	Name	WZ 2008	Steuer- pflichtige	Steuerbarer Umsatz		
					Lieferungen und Leistungen	Inner- gemein- schaftliche Erwerbe	Insgesamt
				Anzahl	1000 Euro		
6	33	Kassel	47.30.1	30	27 283	•	•
6	33	Kassel	47.30.2	9	13 714	•	•
6	33	Kassel	47.4	57	248 283	133 516	381 799
6	33	Kassel	47.41	•	•	•	•
6	33	Kassel	47.42	•	•	•	•
6	33	Kassel	47.43	•	•	•	•
6	33	Kassel	47.5	141	70 526	3 983	74 509
6	33	Kassel	47.51	26	5 159	80	5 239
6	33	Kassel	47.52	47	22 346	659	23 005
6	33	Kassel	47.52.1	26	10 743	241	10 985
6	33	Kassel	47.52.3	21	11 603	418	12 020
6	33	Kassel	47.53	9	784	0	784
6	33	Kassel	47.54	29	7 460	98	7 558
6	33	Kassel	47.59	30	34 776	3 146	37 922
6	33	Kassel	47.59.1	15	16 173	753	16 927
6	33	Kassel	47.59.2	4	1 521	323	1 844
6	33	Kassel	47.59.3	5	15 730	2 029	17 759
6	33	Kassel	47.59.9	6	1 351	41	1 392
6	33	Kassel	47.6	57	21 738	578	22 317
6	33	Kassel	47.61	5	2 169	10	2 179
6	33	Kassel	47.62	18	6 572	79	6 651
6	33	Kassel	47.62.1	3	744	•	•
6	33	Kassel	47.62.2	15	5 827	•	•
6	33	Kassel	47.63	—	—	—	—
6	33	Kassel	47.64	24	8 519	268	8 786
6	33	Kassel	47.64.1	10	5 181	41	5 222
6	33	Kassel	47.64.2	14	3 338	226	3 564
6	33	Kassel	47.65	10	4 478	221	4 700
6	33	Kassel	47.7	268	197 573	3 123	200 696
6	33	Kassel	47.71	26	13 485	468	13 953
6	33	Kassel	47.72	12	10 159	102	10 262
6	33	Kassel	47.72.1	•	•	•	•
6	33	Kassel	47.72.2	•	•	•	•
6	33	Kassel	47.73	41	117 164	67	117 231
6	33	Kassel	47.74	19	17 367	716	18 083
6	33	Kassel	47.75	17	1 340	212	1 552
6	33	Kassel	47.76	51	13 863	813	14 675
6	33	Kassel	47.76.1	44	11 535	798	12 333
6	33	Kassel	47.76.2	7	2 328	15	2 342
6	33	Kassel	47.77	12	3 073	39	3 112
6	33	Kassel	47.78	69	18 844	632	19 476
6	33	Kassel	47.78.1	19	6 071	117	6 188
6	33	Kassel	47.78.2	4	398	•	•
6	33	Kassel	47.78.3	14	1 681	•	•
6	33	Kassel	47.78.9	32	10 695	454	11 149
6	33	Kassel	47.79	21	2 278	74	2 352
6	33	Kassel	47.79.1	3	103	•	•
6	33	Kassel	47.79.2	—	—	—	—
6	33	Kassel	47.79.9	18	2 175	•	•
6	33	Kassel	47.8	7	2 012	231	2 243
6	33	Kassel	47.81	•	•	•	•
6	33	Kassel	47.82	3	434	18	451
6	33	Kassel	47.89	•	•	•	•
6	33	Kassel	47.9	80	28 371	767	29 137
6	33	Kassel	47.91	29	7 459	369	7 829
6	33	Kassel	47.99	51	20 911	397	21 309
6	33	Kassel	47.99.1	8	8 058	12	8 070
6	33	Kassel	47.99.9	43	12 853	386	13 239
6	33	Kassel	H	314	648 347	471	648 818
6	33	Kassel	49	193	130 549	89	130 638
6	33	Kassel	49.1	—	—	—	—
6	33	Kassel	49.2	—	—	—	—
6	33	Kassel	49.3	62	25 353	1	25 355
6	33	Kassel	49.31	5	4 050	•	•
6	33	Kassel	49.32	41	8 561	1	8 561

6. Umsatzsteuerpflichtige und steuerbarer Umsatz 2017 in den kreisfreien Städten, Landkreisen und Regierungsbezirken nach wirtschaftlicher Gliederung

Regierungs- bezirk	Kreisfreie Städte / Landkreise	Name	WZ 2008	Steuer- pflichtige	Steuerbarer Umsatz		
					Lieferungen und Leistungen	Inner- gemein- schaftliche Erwerbe	Insgesamt
				Anzahl	1000 Euro		
6	33	Kassel	49.39	16	12 742	•	•
6	33	Kassel	49.39.1	•	•	•	•
6	33	Kassel	49.39.2	•	•	•	•
6	33	Kassel	49.39.9	•	•	•	•
6	33	Kassel	49.4	131	105 196	88	105 284
6	33	Kassel	49.41	126	102 821	•	•
6	33	Kassel	49.42	5	2 375	•	•
6	33	Kassel	49.5	—	—	—	—
6	33	Kassel	50	•	•	•	•
6	33	Kassel	50.1	—	—	—	—
6	33	Kassel	50.2	—	—	—	—
6	33	Kassel	50.3	4	627	0	627
6	33	Kassel	50.4	•	•	•	•
6	33	Kassel	51	•	•	•	•
6	33	Kassel	51.1	•	•	•	•
6	33	Kassel	51.2	—	—	—	—
6	33	Kassel	51.21	—	—	—	—
6	33	Kassel	51.22	—	—	—	—
6	33	Kassel	52	85	499 769	381	500 149
6	33	Kassel	52.1	5	3 110	99	3 209
6	33	Kassel	52.2	80	496 658	282	496 940
6	33	Kassel	52.21	•	•	•	•
6	33	Kassel	52.21.1	•	•	•	•
6	33	Kassel	52.21.2	•	•	•	•
6	33	Kassel	52.21.3	—	—	—	—
6	33	Kassel	52.21.4	—	—	—	—
6	33	Kassel	52.21.5	—	—	—	—
6	33	Kassel	52.21.9	12	6 462	22	6 483
6	33	Kassel	52.22	—	—	—	—
6	33	Kassel	52.22.1	—	—	—	—
6	33	Kassel	52.22.2	—	—	—	—
6	33	Kassel	52.22.3	—	—	—	—
6	33	Kassel	52.22.9	—	—	—	—
6	33	Kassel	52.23	•	•	•	•
6	33	Kassel	52.23.1	•	•	•	•
6	33	Kassel	52.23.9	—	—	—	—
6	33	Kassel	52.24	•	•	•	•
6	33	Kassel	52.29	64	479 099	253	479 351
6	33	Kassel	52.29.1	55	471 007	249	471 257
6	33	Kassel	52.29.2	—	—	—	—
6	33	Kassel	52.29.9	9	8 091	3	8 095
6	33	Kassel	53	28	10 630	1	10 631
6	33	Kassel	53.1	—	—	—	—
6	33	Kassel	53.2	28	10 630	1	10 631
6	33	Kassel	I	431	108 346	212	108 558
6	33	Kassel	55	95	44 066	44	44 110
6	33	Kassel	55.1	70	40 376	23	40 399
6	33	Kassel	55.10.1	30	29 050	17	29 067
6	33	Kassel	55.10.2	•	•	•	•
6	33	Kassel	55.10.3	30	9 840	6	9 846
6	33	Kassel	55.10.4	•	•	•	•
6	33	Kassel	55.2	14	1 474	•	•
6	33	Kassel	55.20.1	—	—	—	—
6	33	Kassel	55.20.2	•	•	•	•
6	33	Kassel	55.20.3	11	1 316	0	1 316
6	33	Kassel	55.20.4	•	•	•	•
6	33	Kassel	55.3	8	2 008	21	2 029
6	33	Kassel	55.9	3	208	•	•
6	33	Kassel	55.90.1	3	208	•	•
6	33	Kassel	55.90.9	—	—	—	—
6	33	Kassel	56	336	64 280	168	64 448
6	33	Kassel	56.1	218	41 430	139	41 568
6	33	Kassel	56.10.1	116	24 856	26	24 883
6	33	Kassel	56.10.2	•	•	•	•
6	33	Kassel	56.10.3	58	8 400	26	8 427

6. Umsatzsteuerpflichtige und steuerbarer Umsatz 2017 in den kreisfreien Städten, Landkreisen und Regierungsbezirken nach wirtschaftlicher Gliederung

Regierungs- bezirk	Kreisfreie Städte / Landkreise	Name	WZ 2008	Steuer- pflichtige	Steuerbarer Umsatz		
					Lieferungen und Leistungen	Inner- gemein- schaftliche Erwerbe	Insgesamt
				Anzahl	1000 Euro		
6	33	Kassel	56.10.4	22	4 795	50	4 845
6	33	Kassel	56.10.5	•	•	•	•
6	33	Kassel	56.2	25	9 508	10	9 518
6	33	Kassel	56.21	9	2 790	9	2 799
6	33	Kassel	56.29	16	6 719	0	6 719
6	33	Kassel	56.3	93	13 342	19	13 362
6	33	Kassel	56.30.1	81	11 738	6	11 744
6	33	Kassel	56.30.2	•	•	•	•
6	33	Kassel	56.30.3	•	•	•	•
6	33	Kassel	56.30.4	•	•	•	•
6	33	Kassel	56.30.9	9	1 128	•	•
6	33	Kassel	J	191	53 980	541	54 522
6	33	Kassel	58	8	1 367	•	•
6	33	Kassel	58.1	•	•	•	•
6	33	Kassel	58.11	•	•	•	•
6	33	Kassel	58.12	•	•	•	•
6	33	Kassel	58.13	—	—	—	—
6	33	Kassel	58.14	•	•	•	•
6	33	Kassel	58.19	•	•	•	•
6	33	Kassel	58.2	•	•	•	•
6	33	Kassel	58.21	—	—	—	—
6	33	Kassel	58.29	•	•	•	•
6	33	Kassel	59	8	6 617	133	6 750
6	33	Kassel	59.1	•	•	•	•
6	33	Kassel	59.11	4	479	2	482
6	33	Kassel	59.12	•	•	•	•
6	33	Kassel	59.13	—	—	—	—
6	33	Kassel	59.14	•	•	•	•
6	33	Kassel	59.2	•	•	•	•
6	33	Kassel	59.20.1	—	—	—	—
6	33	Kassel	59.20.2	—	—	—	—
6	33	Kassel	59.20.3	•	•	•	•
6	33	Kassel	60	—	—	—	—
6	33	Kassel	60.1	—	—	—	—
6	33	Kassel	60.2	—	—	—	—
6	33	Kassel	61	4	1 010	•	•
6	33	Kassel	61.1	—	—	—	—
6	33	Kassel	61.2	•	•	•	•
6	33	Kassel	61.3	—	—	—	—
6	33	Kassel	61.9	•	•	•	•
6	33	Kassel	61.90.1	—	—	—	—
6	33	Kassel	61.90.9	•	•	•	•
6	33	Kassel	62	147	40 452	284	40 736
6	33	Kassel	62.01	65	13 431	70	13 500
6	33	Kassel	62.01.1	23	2 409	47	2 456
6	33	Kassel	62.01.9	42	11 022	23	11 045
6	33	Kassel	62.02	59	23 469	41	23 510
6	33	Kassel	62.03	9	2 111	35	2 147
6	33	Kassel	62.09	14	1 441	139	1 579
6	33	Kassel	63	24	4 534	57	4 591
6	33	Kassel	63.1	•	•	•	•
6	33	Kassel	63.11	—	—	—	—
6	33	Kassel	63.12	•	•	•	•
6	33	Kassel	63.9	•	•	•	•
6	33	Kassel	63.91	•	•	•	•
6	33	Kassel	63.99	19	3 700	56	3 757
6	33	Kassel	K	28	4 345	•	•
6	33	Kassel	64	5	3 022	•	•
6	33	Kassel	64.1	•	•	•	•
6	33	Kassel	64.11	—	—	—	—
6	33	Kassel	64.19	•	•	•	•
6	33	Kassel	64.19.1	—	—	—	—
6	33	Kassel	64.19.2	•	•	•	•
6	33	Kassel	64.19.3	•	•	•	•
6	33	Kassel	64.19.4	—	—	—	—

6. Umsatzsteuerpflichtige und steuerbarer Umsatz 2017 in den kreisfreien Städten, Landkreisen und Regierungsbezirken nach wirtschaftlicher Gliederung

Regierungs- bezirk	Kreisfreie Städte / Landkreise	Name	WZ 2008	Steuer- pflichtige	Steuerbarer Umsatz		
					Lieferungen und Leistungen	Inner- gemein- schaftliche Erwerbe	Insgesamt
				Anzahl	1000 Euro		
6	33	Kassel	64.19.5	—	—	—	—
6	33	Kassel	64.19.6	—	—	—	—
6	33	Kassel	64.2	•	•	•	•
6	33	Kassel	64.3	—	—	—	—
6	33	Kassel	64.9	—	—	—	—
6	33	Kassel	64.91	—	—	—	—
6	33	Kassel	64.92	—	—	—	—
6	33	Kassel	64.92.1	—	—	—	—
6	33	Kassel	64.92.2	—	—	—	—
6	33	Kassel	64.99	—	—	—	—
6	33	Kassel	64.99.1	—	—	—	—
6	33	Kassel	64.99.9	—	—	—	—
6	33	Kassel	65	—	—	—	—
6	33	Kassel	65.1	—	—	—	—
6	33	Kassel	65.11	—	—	—	—
6	33	Kassel	65.12	—	—	—	—
6	33	Kassel	65.12.1	—	—	—	—
6	33	Kassel	65.12.2	—	—	—	—
6	33	Kassel	65.2	—	—	—	—
6	33	Kassel	65.3	—	—	—	—
6	33	Kassel	66	23	1 323	•	•
6	33	Kassel	66.1	7	421	•	•
6	33	Kassel	66.11	—	—	—	—
6	33	Kassel	66.12	—	—	—	—
6	33	Kassel	66.19	7	421	•	•
6	33	Kassel	66.2	•	•	•	•
6	33	Kassel	66.21	•	•	•	•
6	33	Kassel	66.22	13	741	•	•
6	33	Kassel	66.29	•	•	•	•
6	33	Kassel	66.3	•	•	•	•
6	33	Kassel	L	572	144 289	3 123	147 412
6	33	Kassel	68	572	144 289	3 123	147 412
6	33	Kassel	68.1	18	19 302	168	19 470
6	33	Kassel	68.2	460	106 417	982	107 398
6	33	Kassel	68.3	94	18 570	1 974	20 544
6	33	Kassel	68.31	51	5 468	3	5 471
6	33	Kassel	68.32	43	13 102	1 971	15 073
6	33	Kassel	M	890	271 397	6 103	277 500
6	33	Kassel	69	218	55 055	42	55 098
6	33	Kassel	69.1	79	13 986	33	14 019
6	33	Kassel	69.10.1	30	7 750	•	•
6	33	Kassel	69.10.2	43	5 753	33	5 786
6	33	Kassel	69.10.3	—	—	—	—
6	33	Kassel	69.10.4	—	—	—	—
6	33	Kassel	69.10.9	6	484	•	•
6	33	Kassel	69.2	139	41 069	9	41 078
6	33	Kassel	69.20.1	5	1 026	•	•
6	33	Kassel	69.20.2	—	—	—	—
6	33	Kassel	69.20.3	109	38 459	•	•
6	33	Kassel	69.20.4	25	1 584	0	1 584
6	33	Kassel	70	162	69 440	1 194	70 634
6	33	Kassel	70.1	38	47 451	1 190	48 641
6	33	Kassel	70.10.1	5	574	•	•
6	33	Kassel	70.10.9	33	46 877	•	•
6	33	Kassel	70.2	124	21 989	5	21 993
6	33	Kassel	70.21	—	—	—	—
6	33	Kassel	70.22	124	21 989	5	21 993
6	33	Kassel	71	310	109 220	3 060	112 280
6	33	Kassel	71.1	303	105 791	•	•
6	33	Kassel	71.11	75	9 880	6	9 887
6	33	Kassel	71.11.1	53	7 271	6	7 277
6	33	Kassel	71.11.2	4	616	•	•
6	33	Kassel	71.11.3	8	805	•	•
6	33	Kassel	71.11.4	10	1 189	•	•
6	33	Kassel	71.12	228	95 911	3 053	98 964

6. Umsatzsteuerpflichtige und steuerbarer Umsatz 2017 in den kreisfreien Städten, Landkreisen und Regierungsbezirken nach wirtschaftlicher Gliederung

Regierungs- bezirk	Kreisfreie Städte / Landkreise	Name	WZ 2008	Steuer- pflichtige	Steuerbarer Umsatz		
					Lieferungen und Leistungen	Inner- gemein- schaftliche Erwerbe	Insgesamt
				Anzahl	1000 Euro		
6	33 Kassel		71.12.1	86	33 698	291	33 989
6	33 Kassel		71.12.2	74	44 503	499	45 001
6	33 Kassel		71.12.3	3	802	.	.
6	33 Kassel		71.12.9	65	16 908	.	.
6	33 Kassel		71.2	7	3 429	.	.
6	33 Kassel		72	9	868	.	.
6	33 Kassel		72.1
6	33 Kassel		72.11	—	—	—	—
6	33 Kassel		72.19
6	33 Kassel		72.2
6	33 Kassel		73	60	9 159	264	9 423
6	33 Kassel		73.1
6	33 Kassel		73.11	54	8 624	264	8 888
6	33 Kassel		73.12
6	33 Kassel		73.2
6	33 Kassel		74	99	19 405	1 526	20 931
6	33 Kassel		74.1	31	3 909	16	3 924
6	33 Kassel		74.10.1	3	265	.	.
6	33 Kassel		74.10.2	15	1 381	10	1 391
6	33 Kassel		74.10.3	13	2 262	.	.
6	33 Kassel		74.2	17	1 301	.	.
6	33 Kassel		74.20.1	17	1 301	.	.
6	33 Kassel		74.20.2	—	—	—	—
6	33 Kassel		74.3	10	399	.	.
6	33 Kassel		74.30.1
6	33 Kassel		74.30.2
6	33 Kassel		74.9	41	13 797	1 509	15 306
6	33 Kassel		75	32	8 249	.	.
6	33 Kassel		75.00.1	28	7 915	17	7 932
6	33 Kassel		75.00.9	4	334	.	.
6	33 Kassel		N	438	160 070	1 799	161 870
6	33 Kassel		77	80	26 510	919	27 429
6	33 Kassel		77.1	20	4 559	46	4 604
6	33 Kassel		77.11	13	2 984	.	.
6	33 Kassel		77.12	7	1 575	.	.
6	33 Kassel		77.2	14	3 845	47	3 891
6	33 Kassel		77.21	3	365	.	.
6	33 Kassel		77.22	—	—	—	—
6	33 Kassel		77.29	11	3 480	.	.
6	33 Kassel		77.3	46	18 106	827	18 933
6	33 Kassel		77.31	4	324	0	324
6	33 Kassel		77.32	15	7 310	41	7 350
6	33 Kassel		77.33
6	33 Kassel		77.34
6	33 Kassel		77.35	—	—	—	—
6	33 Kassel		77.39	24	8 629	33	8 662
6	33 Kassel		77.4	—	—	—	—
6	33 Kassel		78	7	5 064	73	5 137
6	33 Kassel		78.1
6	33 Kassel		78.2
6	33 Kassel		78.3	—	—	—	—
6	33 Kassel		79	25	5 342	478	5 820
6	33 Kassel		79.1
6	33 Kassel		79.11	22	5 119	478	5 597
6	33 Kassel		79.12
6	33 Kassel		79.9
6	33 Kassel		80	4	899	0	899
6	33 Kassel		80.1
6	33 Kassel		80.2
6	33 Kassel		80.3	—	—	—	—
6	33 Kassel		81	247	87 814	168	87 982
6	33 Kassel		81.1	54	13 033	1	13 034
6	33 Kassel		81.2	88	50 780	17	50 798
6	33 Kassel		81.21	37	23 276	5	23 281
6	33 Kassel		81.22	37	24 750	1	24 751

6. Umsatzsteuerpflichtige und steuerbarer Umsatz 2017 in den kreisfreien Städten, Landkreisen und Regierungsbezirken nach wirtschaftlicher Gliederung

Regierungs- bezirk	Kreisfreie Städte / Landkreise	Name	WZ 2008	Steuer- pflichtige	Steuerbarer Umsatz		
					Lieferungen und Leistungen	Inner- gemein- schaftliche Erwerbe	Insgesamt
				Anzahl	1000 Euro		
6	33	Kassel	81.22.1
6	33	Kassel	81.22.9
6	33	Kassel	81.29	14	2 755	11	2 766
6	33	Kassel	81.29.1	3	140	.	.
6	33	Kassel	81.29.2	—	—	—	—
6	33	Kassel	81.29.9	11	2 614	.	.
6	33	Kassel	81.3	105	24 000	150	24 150
6	33	Kassel	81.30.1	94	22 262	124	22 386
6	33	Kassel	81.30.9	11	1 738	26	1 764
6	33	Kassel	82	75	34 441	161	34 602
6	33	Kassel	82.1
6	33	Kassel	82.11	9	588	.	.
6	33	Kassel	82.19
6	33	Kassel	82.2
6	33	Kassel	82.3	16	22 709	79	22 788
6	33	Kassel	82.9	39	10 502	82	10 584
6	33	Kassel	82.91
6	33	Kassel	82.91.1	—	—	—	—
6	33	Kassel	82.91.2
6	33	Kassel	82.92
6	33	Kassel	82.99
6	33	Kassel	82.99.1	—	—	—	—
6	33	Kassel	82.99.9
6	33	Kassel	O	—	—	—	—
6	33	Kassel	P	111	11 298	52	11 349
6	33	Kassel	85	111	11 298	52	11 349
6	33	Kassel	85.1	—	—	—	—
6	33	Kassel	85.2	—	—	—	—
6	33	Kassel	85.3	6	282	.	.
6	33	Kassel	85.31
6	33	Kassel	85.32
6	33	Kassel	85.4	5	689	.	.
6	33	Kassel	85.41
6	33	Kassel	85.42
6	33	Kassel	85.42.1	—	—	—	—
6	33	Kassel	85.42.2	—	—	—	—
6	33	Kassel	85.42.3	—	—	—	—
6	33	Kassel	85.42.4
6	33	Kassel	85.5	100	10 326	52	10 378
6	33	Kassel	85.51	22	1 573	.	.
6	33	Kassel	85.52	3	147	.	.
6	33	Kassel	85.53	36	5 152	0	5 152
6	33	Kassel	85.59	39	3 454	51	3 506
6	33	Kassel	85.59.1	4	184	.	.
6	33	Kassel	85.59.2	20	2 257	51	2 308
6	33	Kassel	85.59.9	15	1 013	.	.
6	33	Kassel	85.6	—	—	—	—
6	33	Kassel	Q	119	63 045	272	63 317
6	33	Kassel	86	98	35 224	237	35 462
6	33	Kassel	86.1
6	33	Kassel	86.10.1
6	33	Kassel	86.10.2	—	—	—	—
6	33	Kassel	86.10.3	3	876	.	.
6	33	Kassel	86.2	40	13 476	66	13 541
6	33	Kassel	86.21	14	2 686	66	2 752
6	33	Kassel	86.22	6	1 672	.	.
6	33	Kassel	86.23	20	9 118	.	.
6	33	Kassel	86.9
6	33	Kassel	86.90.1	6	715	.	.
6	33	Kassel	86.90.2	12	4 064	120	4 185
6	33	Kassel	86.90.3
6	33	Kassel	86.90.9	26	4 180	15	4 195
6	33	Kassel	87	7	18 431	.	.
6	33	Kassel	87.1	4	18 271	35	18 306
6	33	Kassel	87.2

6. Umsatzsteuerpflichtige und steuerbarer Umsatz 2017 in den kreisfreien Städten, Landkreisen und Regierungsbezirken nach wirtschaftlicher Gliederung

Regierungs- bezirk	Kreisfreie Städte / Landkreise	Name	WZ 2008	Steuer- pflichtige	Steuerbarer Umsatz		
					Lieferungen und Leistungen	Inner- gemein- schaftliche Erwerbe	Insgesamt
				Anzahl	1000 Euro		
6	33	Kassel	87.3	•	•	•	•
6	33	Kassel	87.9	—	—	—	—
6	33	Kassel	88	14	9 390	•	•
6	33	Kassel	88.1	•	•	•	•
6	33	Kassel	88.10.1	•	•	•	•
6	33	Kassel	88.10.2	—	—	—	—
6	33	Kassel	88.9	•	•	•	•
6	33	Kassel	88.91	—	—	—	—
6	33	Kassel	88.99	•	•	•	•
6	33	Kassel	R	149	31 636	70	31 705
6	33	Kassel	90	48	5 789	49	5 838
6	33	Kassel	90.01	10	760	•	•
6	33	Kassel	90.01.1	•	•	•	•
6	33	Kassel	90.01.2	•	•	•	•
6	33	Kassel	90.01.3	•	•	•	•
6	33	Kassel	90.01.4	7	460	•	•
6	33	Kassel	90.02	•	•	•	•
6	33	Kassel	90.03	33	2 616	1	2 617
6	33	Kassel	90.03.1	•	•	•	•
6	33	Kassel	90.03.2	7	516	•	•
6	33	Kassel	90.03.3	8	694	•	•
6	33	Kassel	90.03.4	•	•	•	•
6	33	Kassel	90.03.5	11	1 095	1	1 095
6	33	Kassel	90.04	•	•	•	•
6	33	Kassel	90.04.1	•	•	•	•
6	33	Kassel	90.04.2	—	—	—	—
6	33	Kassel	90.04.3	—	—	—	—
6	33	Kassel	91	•	•	•	•
6	33	Kassel	91.01	—	—	—	—
6	33	Kassel	91.02	—	—	—	—
6	33	Kassel	91.03	•	•	•	•
6	33	Kassel	91.04	—	—	—	—
6	33	Kassel	92	•	•	•	•
6	33	Kassel	92.00.1	13	5 315	•	•
6	33	Kassel	92.00.2	—	—	—	—
6	33	Kassel	92.00.3	•	•	•	•
6	33	Kassel	93	80	18 872	11	18 883
6	33	Kassel	93.1	62	12 663	10	12 674
6	33	Kassel	93.11	10	6 252	8	6 260
6	33	Kassel	93.12	34	2 651	•	•
6	33	Kassel	93.13	12	3 256	2	3 258
6	33	Kassel	93.19	6	505	•	•
6	33	Kassel	93.2	18	6 209	0	6 209
6	33	Kassel	93.21	5	1 805	•	•
6	33	Kassel	93.29	13	4 404	•	•
6	33	Kassel	S	362	46 779	222	47 001
6	33	Kassel	94	14	3 226	•	•
6	33	Kassel	94.1	•	•	•	•
6	33	Kassel	94.11	•	•	•	•
6	33	Kassel	94.12	—	—	—	—
6	33	Kassel	94.2	—	—	—	—
6	33	Kassel	94.9	•	•	•	•
6	33	Kassel	94.91	•	•	•	•
6	33	Kassel	94.92	—	—	—	—
6	33	Kassel	94.99	11	2 106	•	•
6	33	Kassel	94.99.1	•	•	•	•
6	33	Kassel	94.99.2	—	—	—	—
6	33	Kassel	94.99.3	•	•	•	•
6	33	Kassel	94.99.4	—	—	—	—
6	33	Kassel	94.99.9	—	—	—	—
6	33	Kassel	95	30	6 173	•	•
6	33	Kassel	95.1	4	1 442	•	•
6	33	Kassel	95.11	4	1 442	•	•
6	33	Kassel	95.12	—	—	—	—
6	33	Kassel	95.2	26	4 732	•	•

6. Umsatzsteuerpflichtige und steuerbarer Umsatz 2017 in den kreisfreien Städten, Landkreisen und Regierungsbezirken nach wirtschaftlicher Gliederung

Regierungs- bezirk	Kreisfreie Städte / Landkreise	Name	WZ 2008	Steuer- pflichtige	Steuerbarer Umsatz		
					Lieferungen und Leistungen	Inner- gemein- schaftliche Erwerbe	Insgesamt
				Anzahl	1000 Euro		
6	33 Kassel	95.21	•	•	•	•	
6	33 Kassel	95.22	•	•	•	•	
6	33 Kassel	95.23	•	•	•	•	
6	33 Kassel	95.24	4	409	0	409	
6	33 Kassel	95.25	•	•	•	•	
6	33 Kassel	95.29	14	2 821	6	2 827	
6	33 Kassel	96	318	37 380	185	37 565	
6	33 Kassel	96.01	13	3 139	•	•	
6	33 Kassel	96.02	202	18 658	128	18 786	
6	33 Kassel	96.02.1	150	15 499	111	15 610	
6	33 Kassel	96.02.2	52	3 160	17	3 176	
6	33 Kassel	96.03	15	3 312	14	3 326	
6	33 Kassel	96.03.1	15	3 312	14	3 326	
6	33 Kassel	96.03.2	—	—	—	—	
6	33 Kassel	96.04	9	5 631	•	•	
6	33 Kassel	96.09	79	6 640	44	6 684	
6	34 Schwalm-Eder-Kreis	A - S	5 678	10 094 023	587 027	10 681 050	
6	34 Schwalm-Eder-Kreis	A	379	82 166	703	82 869	
6	34 Schwalm-Eder-Kreis	01	353	77 771	216	77 987	
6	34 Schwalm-Eder-Kreis	01.1	111	18 553	56	18 609	
6	34 Schwalm-Eder-Kreis	01.11	•	•	•	•	
6	34 Schwalm-Eder-Kreis	01.12	—	—	—	—	
6	34 Schwalm-Eder-Kreis	01.13	•	•	•	•	
6	34 Schwalm-Eder-Kreis	01.13.1	•	•	•	•	
6	34 Schwalm-Eder-Kreis	01.13.2	•	•	•	•	
6	34 Schwalm-Eder-Kreis	01.14	—	—	—	—	
6	34 Schwalm-Eder-Kreis	01.15	—	—	—	—	
6	34 Schwalm-Eder-Kreis	01.16	—	—	—	—	
6	34 Schwalm-Eder-Kreis	01.19	•	•	•	•	
6	34 Schwalm-Eder-Kreis	01.19.1	•	•	•	•	
6	34 Schwalm-Eder-Kreis	01.19.2	—	—	—	—	
6	34 Schwalm-Eder-Kreis	01.19.9	•	•	•	•	
6	34 Schwalm-Eder-Kreis	01.2	—	—	—	—	
6	34 Schwalm-Eder-Kreis	01.21	—	—	—	—	
6	34 Schwalm-Eder-Kreis	01.22	—	—	—	—	
6	34 Schwalm-Eder-Kreis	01.23	—	—	—	—	
6	34 Schwalm-Eder-Kreis	01.24	—	—	—	—	
6	34 Schwalm-Eder-Kreis	01.25	—	—	—	—	
6	34 Schwalm-Eder-Kreis	01.25.1	—	—	—	—	
6	34 Schwalm-Eder-Kreis	01.25.9	—	—	—	—	
6	34 Schwalm-Eder-Kreis	01.26	—	—	—	—	
6	34 Schwalm-Eder-Kreis	01.27	—	—	—	—	
6	34 Schwalm-Eder-Kreis	01.28	—	—	—	—	
6	34 Schwalm-Eder-Kreis	01.29	—	—	—	—	
6	34 Schwalm-Eder-Kreis	01.3	3	426	•	•	
6	34 Schwalm-Eder-Kreis	01.30.1	•	•	•	•	
6	34 Schwalm-Eder-Kreis	01.30.2	•	•	•	•	
6	34 Schwalm-Eder-Kreis	01.4	22	10 088	•	•	
6	34 Schwalm-Eder-Kreis	01.41	4	1 463	•	•	
6	34 Schwalm-Eder-Kreis	01.42	—	—	—	—	
6	34 Schwalm-Eder-Kreis	01.43	•	•	•	•	
6	34 Schwalm-Eder-Kreis	01.44	—	—	—	—	
6	34 Schwalm-Eder-Kreis	01.45	•	•	•	•	
6	34 Schwalm-Eder-Kreis	01.46	9	7 143	•	•	
6	34 Schwalm-Eder-Kreis	01.47	—	—	—	—	
6	34 Schwalm-Eder-Kreis	01.49	6	818	1	819	
6	34 Schwalm-Eder-Kreis	01.5	173	37 456	93	37 548	
6	34 Schwalm-Eder-Kreis	01.6	44	11 248	34	11 282	
6	34 Schwalm-Eder-Kreis	01.61	22	7 964	34	7 997	
6	34 Schwalm-Eder-Kreis	01.62	14	2 442	0	2 442	
6	34 Schwalm-Eder-Kreis	01.63	•	•	•	•	
6	34 Schwalm-Eder-Kreis	01.64	•	•	•	•	
6	34 Schwalm-Eder-Kreis	01.7	—	—	—	—	
6	34 Schwalm-Eder-Kreis	02	•	•	•	•	
6	34 Schwalm-Eder-Kreis	02.1	•	•	•	•	

6. Umsatzsteuerpflichtige und steuerbarer Umsatz 2017 in den kreisfreien Städten, Landkreisen und Regierungsbezirken nach wirtschaftlicher Gliederung

Regierungs- bezirk	Kreisfreie Städte / Landkreise	Name	WZ 2008	Steuer- pflichtige	Steuerbarer Umsatz		
					Lieferungen und Leistungen	Inner- gemein- schaftliche Erwerbe	Insgesamt
				Anzahl	1000 Euro		
6	34	Schwalm-Eder-Kreis	02.2	7	790	•	•
6	34	Schwalm-Eder-Kreis	02.3	—	—	—	—
6	34	Schwalm-Eder-Kreis	02.4	•	•	•	•
6	34	Schwalm-Eder-Kreis	03	•	•	•	•
6	34	Schwalm-Eder-Kreis	03.1	—	—	—	—
6	34	Schwalm-Eder-Kreis	03.11	—	—	—	—
6	34	Schwalm-Eder-Kreis	03.12	—	—	—	—
6	34	Schwalm-Eder-Kreis	03.2	•	•	•	•
6	34	Schwalm-Eder-Kreis	03.21	—	—	—	—
6	34	Schwalm-Eder-Kreis	03.22	•	•	•	•
6	34	Schwalm-Eder-Kreis	B	7	14 943	25	14 969
6	34	Schwalm-Eder-Kreis	05	—	—	—	—
6	34	Schwalm-Eder-Kreis	05.1	—	—	—	—
6	34	Schwalm-Eder-Kreis	05.2	—	—	—	—
6	34	Schwalm-Eder-Kreis	06	—	—	—	—
6	34	Schwalm-Eder-Kreis	06.1	—	—	—	—
6	34	Schwalm-Eder-Kreis	06.2	—	—	—	—
6	34	Schwalm-Eder-Kreis	07	—	—	—	—
6	34	Schwalm-Eder-Kreis	07.1	—	—	—	—
6	34	Schwalm-Eder-Kreis	07.2	—	—	—	—
6	34	Schwalm-Eder-Kreis	07.21	—	—	—	—
6	34	Schwalm-Eder-Kreis	07.29	—	—	—	—
6	34	Schwalm-Eder-Kreis	08	7	14 943	25	14 969
6	34	Schwalm-Eder-Kreis	08.1	•	•	•	•
6	34	Schwalm-Eder-Kreis	08.11	•	•	•	•
6	34	Schwalm-Eder-Kreis	08.12	•	•	•	•
6	34	Schwalm-Eder-Kreis	08.9	•	•	•	•
6	34	Schwalm-Eder-Kreis	08.91	—	—	—	—
6	34	Schwalm-Eder-Kreis	08.92	—	—	—	—
6	34	Schwalm-Eder-Kreis	08.93	—	—	—	—
6	34	Schwalm-Eder-Kreis	08.99	•	•	•	•
6	34	Schwalm-Eder-Kreis	09	—	—	—	—
6	34	Schwalm-Eder-Kreis	09.1	—	—	—	—
6	34	Schwalm-Eder-Kreis	09.9	—	—	—	—
6	34	Schwalm-Eder-Kreis	C	478	4 339 475	480 678	4 820 153
6	34	Schwalm-Eder-Kreis	10	•	•	•	•
6	34	Schwalm-Eder-Kreis	10.1	45	137 927	2 402	140 329
6	34	Schwalm-Eder-Kreis	10.11	—	—	—	—
6	34	Schwalm-Eder-Kreis	10.12	•	•	•	•
6	34	Schwalm-Eder-Kreis	10.13	•	•	•	•
6	34	Schwalm-Eder-Kreis	10.2	—	—	—	—
6	34	Schwalm-Eder-Kreis	10.3	•	•	•	•
6	34	Schwalm-Eder-Kreis	10.31	—	—	—	—
6	34	Schwalm-Eder-Kreis	10.32	•	•	•	•
6	34	Schwalm-Eder-Kreis	10.39	—	—	—	—
6	34	Schwalm-Eder-Kreis	10.4	—	—	—	—
6	34	Schwalm-Eder-Kreis	10.41	—	—	—	—
6	34	Schwalm-Eder-Kreis	10.42	—	—	—	—
6	34	Schwalm-Eder-Kreis	10.5	—	—	—	—
6	34	Schwalm-Eder-Kreis	10.51	—	—	—	—
6	34	Schwalm-Eder-Kreis	10.52	—	—	—	—
6	34	Schwalm-Eder-Kreis	10.6	•	•	•	•
6	34	Schwalm-Eder-Kreis	10.61	•	•	•	•
6	34	Schwalm-Eder-Kreis	10.62	—	—	—	—
6	34	Schwalm-Eder-Kreis	10.7	31	68 319	5 109	73 428
6	34	Schwalm-Eder-Kreis	10.71	•	•	•	•
6	34	Schwalm-Eder-Kreis	10.72	•	•	•	•
6	34	Schwalm-Eder-Kreis	10.73	—	—	—	—
6	34	Schwalm-Eder-Kreis	10.8	4	2 385	389	2 774
6	34	Schwalm-Eder-Kreis	10.81	•	•	•	•
6	34	Schwalm-Eder-Kreis	10.82	—	—	—	—
6	34	Schwalm-Eder-Kreis	10.83	•	•	•	•
6	34	Schwalm-Eder-Kreis	10.84	—	—	—	—
6	34	Schwalm-Eder-Kreis	10.85	—	—	—	—
6	34	Schwalm-Eder-Kreis	10.86	—	—	—	—

6. Umsatzsteuerpflichtige und steuerbarer Umsatz 2017 in den kreisfreien Städten, Landkreisen und Regierungsbezirken nach wirtschaftlicher Gliederung

Regierungs- bezirk	Kreisfreie Städte / Landkreise	Name	WZ 2008	Steuer- pflichtige	Steuerbarer Umsatz		
					Lieferungen und Leistungen	Inner- gemein- schaftliche Erwerbe	Insgesamt
				Anzahl	1000 Euro		
6	34	Schwalm-Eder-Kreis	10.89	•	•	•	•
6	34	Schwalm-Eder-Kreis	10.9	•	•	•	•
6	34	Schwalm-Eder-Kreis	10.91	•	•	•	•
6	34	Schwalm-Eder-Kreis	10.92	—	—	—	—
6	34	Schwalm-Eder-Kreis	11	6	3 568	•	•
6	34	Schwalm-Eder-Kreis	11.01	•	•	•	•
6	34	Schwalm-Eder-Kreis	11.02	—	—	—	—
6	34	Schwalm-Eder-Kreis	11.03	•	•	•	•
6	34	Schwalm-Eder-Kreis	11.04	—	—	—	—
6	34	Schwalm-Eder-Kreis	11.05	•	•	•	•
6	34	Schwalm-Eder-Kreis	11.06	—	—	—	—
6	34	Schwalm-Eder-Kreis	11.07	•	•	•	•
6	34	Schwalm-Eder-Kreis	12	—	—	—	—
6	34	Schwalm-Eder-Kreis	13	13	2 738	157	2 895
6	34	Schwalm-Eder-Kreis	13.1	•	•	•	•
6	34	Schwalm-Eder-Kreis	13.2	•	•	•	•
6	34	Schwalm-Eder-Kreis	13.3	3	398	1	398
6	34	Schwalm-Eder-Kreis	13.9	7	1 788	146	1 934
6	34	Schwalm-Eder-Kreis	13.91	3	77	124	200
6	34	Schwalm-Eder-Kreis	13.92	•	•	•	•
6	34	Schwalm-Eder-Kreis	13.93	—	—	—	—
6	34	Schwalm-Eder-Kreis	13.94	—	—	—	—
6	34	Schwalm-Eder-Kreis	13.95	—	—	—	—
6	34	Schwalm-Eder-Kreis	13.96	•	•	•	•
6	34	Schwalm-Eder-Kreis	13.99	—	—	—	—
6	34	Schwalm-Eder-Kreis	14	8	8 308	234	8 542
6	34	Schwalm-Eder-Kreis	14.1	8	8 308	234	8 542
6	34	Schwalm-Eder-Kreis	14.11	•	•	•	•
6	34	Schwalm-Eder-Kreis	14.12	•	•	•	•
6	34	Schwalm-Eder-Kreis	14.13	•	•	•	•
6	34	Schwalm-Eder-Kreis	14.14	•	•	•	•
6	34	Schwalm-Eder-Kreis	14.19	•	•	•	•
6	34	Schwalm-Eder-Kreis	14.2	—	—	—	—
6	34	Schwalm-Eder-Kreis	14.3	—	—	—	—
6	34	Schwalm-Eder-Kreis	14.31	—	—	—	—
6	34	Schwalm-Eder-Kreis	14.39	—	—	—	—
6	34	Schwalm-Eder-Kreis	15	4	12 037	3 360	15 398
6	34	Schwalm-Eder-Kreis	15.1	—	—	—	—
6	34	Schwalm-Eder-Kreis	15.11	—	—	—	—
6	34	Schwalm-Eder-Kreis	15.12	—	—	—	—
6	34	Schwalm-Eder-Kreis	15.2	4	12 037	3 360	15 398
6	34	Schwalm-Eder-Kreis	16	55	49 825	5 340	55 166
6	34	Schwalm-Eder-Kreis	16.1	16	31 421	3 782	35 203
6	34	Schwalm-Eder-Kreis	16.2	39	18 404	1 559	19 963
6	34	Schwalm-Eder-Kreis	16.21	—	—	—	—
6	34	Schwalm-Eder-Kreis	16.22	—	—	—	—
6	34	Schwalm-Eder-Kreis	16.23	30	15 863	1 318	17 181
6	34	Schwalm-Eder-Kreis	16.24	•	•	•	•
6	34	Schwalm-Eder-Kreis	16.29	•	•	•	•
6	34	Schwalm-Eder-Kreis	17	3	1 192	•	•
6	34	Schwalm-Eder-Kreis	17.1	•	•	•	•
6	34	Schwalm-Eder-Kreis	17.11	•	•	•	•
6	34	Schwalm-Eder-Kreis	17.12	—	—	—	—
6	34	Schwalm-Eder-Kreis	17.2	•	•	•	•
6	34	Schwalm-Eder-Kreis	17.21	•	•	•	•
6	34	Schwalm-Eder-Kreis	17.22	•	•	•	•
6	34	Schwalm-Eder-Kreis	17.23	—	—	—	—
6	34	Schwalm-Eder-Kreis	17.24	—	—	—	—
6	34	Schwalm-Eder-Kreis	17.29	—	—	—	—
6	34	Schwalm-Eder-Kreis	18	22	141 640	11 807	153 448
6	34	Schwalm-Eder-Kreis	18.1	22	141 640	11 807	153 448
6	34	Schwalm-Eder-Kreis	18.11	—	—	—	—
6	34	Schwalm-Eder-Kreis	18.12	18	141 394	•	•
6	34	Schwalm-Eder-Kreis	18.13	4	246	•	•
6	34	Schwalm-Eder-Kreis	18.14	—	—	—	—

6. Umsatzsteuerpflichtige und steuerbarer Umsatz 2017 in den kreisfreien Städten, Landkreisen und Regierungsbezirken nach wirtschaftlicher Gliederung

Regierungs- bezirk	Kreisfreie Städte / Landkreise	Name	WZ 2008	Steuer- pflichtige	Steuerbarer Umsatz		
					Lieferungen und Leistungen	Inner- gemein- schaftliche Erwerbe	Insgesamt
				Anzahl	1000 Euro		
6	34	Schwalm-Eder-Kreis	18.2	—	—	—	—
6	34	Schwalm-Eder-Kreis	19	—	—	—	—
6	34	Schwalm-Eder-Kreis	19.1	—	—	—	—
6	34	Schwalm-Eder-Kreis	19.2	—	—	—	—
6	34	Schwalm-Eder-Kreis	20	7	24 027	3 589	27 616
6	34	Schwalm-Eder-Kreis	20.1	•	•	•	•
6	34	Schwalm-Eder-Kreis	20.11	—	—	—	—
6	34	Schwalm-Eder-Kreis	20.12	—	—	—	—
6	34	Schwalm-Eder-Kreis	20.13	—	—	—	—
6	34	Schwalm-Eder-Kreis	20.14	•	•	•	•
6	34	Schwalm-Eder-Kreis	20.15	—	—	—	—
6	34	Schwalm-Eder-Kreis	20.16	•	•	•	•
6	34	Schwalm-Eder-Kreis	20.17	—	—	—	—
6	34	Schwalm-Eder-Kreis	20.2	•	•	•	•
6	34	Schwalm-Eder-Kreis	20.3	—	—	—	—
6	34	Schwalm-Eder-Kreis	20.4	—	—	—	—
6	34	Schwalm-Eder-Kreis	20.41	—	—	—	—
6	34	Schwalm-Eder-Kreis	20.42	—	—	—	—
6	34	Schwalm-Eder-Kreis	20.5	•	•	•	•
6	34	Schwalm-Eder-Kreis	20.51	—	—	—	—
6	34	Schwalm-Eder-Kreis	20.52	—	—	—	—
6	34	Schwalm-Eder-Kreis	20.53	—	—	—	—
6	34	Schwalm-Eder-Kreis	20.59	•	•	•	•
6	34	Schwalm-Eder-Kreis	20.6	•	•	•	•
6	34	Schwalm-Eder-Kreis	21	•	•	•	•
6	34	Schwalm-Eder-Kreis	21.1	•	•	•	•
6	34	Schwalm-Eder-Kreis	21.2	•	•	•	•
6	34	Schwalm-Eder-Kreis	22	16	102 086	14 937	117 024
6	34	Schwalm-Eder-Kreis	22.1	•	•	•	•
6	34	Schwalm-Eder-Kreis	22.11	•	•	•	•
6	34	Schwalm-Eder-Kreis	22.19	—	—	—	—
6	34	Schwalm-Eder-Kreis	22.2	•	•	•	•
6	34	Schwalm-Eder-Kreis	22.21	•	•	•	•
6	34	Schwalm-Eder-Kreis	22.22	•	•	•	•
6	34	Schwalm-Eder-Kreis	22.23	•	•	•	•
6	34	Schwalm-Eder-Kreis	22.29	8	41 425	3 625	45 050
6	34	Schwalm-Eder-Kreis	23	35	11 415	141	11 556
6	34	Schwalm-Eder-Kreis	23.1	—	—	—	—
6	34	Schwalm-Eder-Kreis	23.11	—	—	—	—
6	34	Schwalm-Eder-Kreis	23.12	—	—	—	—
6	34	Schwalm-Eder-Kreis	23.13	—	—	—	—
6	34	Schwalm-Eder-Kreis	23.14	—	—	—	—
6	34	Schwalm-Eder-Kreis	23.19	—	—	—	—
6	34	Schwalm-Eder-Kreis	23.2	—	—	—	—
6	34	Schwalm-Eder-Kreis	23.3	•	•	•	•
6	34	Schwalm-Eder-Kreis	23.31	—	—	—	—
6	34	Schwalm-Eder-Kreis	23.32	•	•	•	•
6	34	Schwalm-Eder-Kreis	23.4	3	811	•	•
6	34	Schwalm-Eder-Kreis	23.41	3	811	•	•
6	34	Schwalm-Eder-Kreis	23.42	—	—	—	—
6	34	Schwalm-Eder-Kreis	23.43	—	—	—	—
6	34	Schwalm-Eder-Kreis	23.44	—	—	—	—
6	34	Schwalm-Eder-Kreis	23.49	—	—	—	—
6	34	Schwalm-Eder-Kreis	23.5	—	—	—	—
6	34	Schwalm-Eder-Kreis	23.51	—	—	—	—
6	34	Schwalm-Eder-Kreis	23.52	—	—	—	—
6	34	Schwalm-Eder-Kreis	23.6	•	•	•	•
6	34	Schwalm-Eder-Kreis	23.61	•	•	•	•
6	34	Schwalm-Eder-Kreis	23.62	—	—	—	—
6	34	Schwalm-Eder-Kreis	23.63	—	—	—	—
6	34	Schwalm-Eder-Kreis	23.64	—	—	—	—
6	34	Schwalm-Eder-Kreis	23.65	—	—	—	—
6	34	Schwalm-Eder-Kreis	23.69	—	—	—	—
6	34	Schwalm-Eder-Kreis	23.7	24	5 677	92	5 769
6	34	Schwalm-Eder-Kreis	23.9	•	•	•	•

6. Umsatzsteuerpflichtige und steuerbarer Umsatz 2017 in den kreisfreien Städten, Landkreisen und Regierungsbezirken nach wirtschaftlicher Gliederung

Regierungs- bezirk	Kreisfreie Städte / Landkreise	Name	WZ 2008	Steuer- pflichtige	Steuerbarer Umsatz		
					Lieferungen und Leistungen	Inner- gemein- schaftliche Erwerbe	Insgesamt
				Anzahl	1000 Euro		
6	34	Schwalm-Eder-Kreis	23.91	•	•	•	•
6	34	Schwalm-Eder-Kreis	23.99	•	•	•	•
6	34	Schwalm-Eder-Kreis	24	•	•	•	•
6	34	Schwalm-Eder-Kreis	24.1	•	•	•	•
6	34	Schwalm-Eder-Kreis	24.2	—	—	—	—
6	34	Schwalm-Eder-Kreis	24.3	—	—	—	—
6	34	Schwalm-Eder-Kreis	24.31	—	—	—	—
6	34	Schwalm-Eder-Kreis	24.32	—	—	—	—
6	34	Schwalm-Eder-Kreis	24.33	—	—	—	—
6	34	Schwalm-Eder-Kreis	24.34	—	—	—	—
6	34	Schwalm-Eder-Kreis	24.4	•	•	•	•
6	34	Schwalm-Eder-Kreis	24.41	—	—	—	—
6	34	Schwalm-Eder-Kreis	24.42	—	—	—	—
6	34	Schwalm-Eder-Kreis	24.43	—	—	—	—
6	34	Schwalm-Eder-Kreis	24.44	—	—	—	—
6	34	Schwalm-Eder-Kreis	24.45	•	•	•	•
6	34	Schwalm-Eder-Kreis	24.46	—	—	—	—
6	34	Schwalm-Eder-Kreis	24.5	—	—	—	—
6	34	Schwalm-Eder-Kreis	24.51	—	—	—	—
6	34	Schwalm-Eder-Kreis	24.52	—	—	—	—
6	34	Schwalm-Eder-Kreis	24.53	—	—	—	—
6	34	Schwalm-Eder-Kreis	24.54	—	—	—	—
6	34	Schwalm-Eder-Kreis	25	64	193 703	35 033	228 735
6	34	Schwalm-Eder-Kreis	25.1	15	36 819	170	36 989
6	34	Schwalm-Eder-Kreis	25.11	11	30 941	166	31 107
6	34	Schwalm-Eder-Kreis	25.12	4	5 879	4	5 883
6	34	Schwalm-Eder-Kreis	25.2	•	•	•	•
6	34	Schwalm-Eder-Kreis	25.21	—	—	—	—
6	34	Schwalm-Eder-Kreis	25.29	•	•	•	•
6	34	Schwalm-Eder-Kreis	25.3	—	—	—	—
6	34	Schwalm-Eder-Kreis	25.4	•	•	•	•
6	34	Schwalm-Eder-Kreis	25.5	—	—	—	—
6	34	Schwalm-Eder-Kreis	25.6	30	27 056	217	27 273
6	34	Schwalm-Eder-Kreis	25.61	•	•	•	•
6	34	Schwalm-Eder-Kreis	25.62	•	•	•	•
6	34	Schwalm-Eder-Kreis	25.7	•	•	•	•
6	34	Schwalm-Eder-Kreis	25.71	—	—	—	—
6	34	Schwalm-Eder-Kreis	25.72	•	•	•	•
6	34	Schwalm-Eder-Kreis	25.73	•	•	•	•
6	34	Schwalm-Eder-Kreis	25.73.1	•	•	•	•
6	34	Schwalm-Eder-Kreis	25.73.2	•	•	•	•
6	34	Schwalm-Eder-Kreis	25.73.3	•	•	•	•
6	34	Schwalm-Eder-Kreis	25.73.4	—	—	—	—
6	34	Schwalm-Eder-Kreis	25.73.5	—	—	—	—
6	34	Schwalm-Eder-Kreis	25.9	•	•	•	•
6	34	Schwalm-Eder-Kreis	25.91	—	—	—	—
6	34	Schwalm-Eder-Kreis	25.92	—	—	—	—
6	34	Schwalm-Eder-Kreis	25.93	•	•	•	•
6	34	Schwalm-Eder-Kreis	25.94	—	—	—	—
6	34	Schwalm-Eder-Kreis	25.99	4	1 559	9	1 568
6	34	Schwalm-Eder-Kreis	26	18	4 878	347	5 225
6	34	Schwalm-Eder-Kreis	26.1	•	•	•	•
6	34	Schwalm-Eder-Kreis	26.11	•	•	•	•
6	34	Schwalm-Eder-Kreis	26.11.1	•	•	•	•
6	34	Schwalm-Eder-Kreis	26.11.9	—	—	—	—
6	34	Schwalm-Eder-Kreis	26.12	—	—	—	—
6	34	Schwalm-Eder-Kreis	26.2	•	•	•	•
6	34	Schwalm-Eder-Kreis	26.3	7	423	0	423
6	34	Schwalm-Eder-Kreis	26.4	—	—	—	—
6	34	Schwalm-Eder-Kreis	26.5	5	2 660	117	2 777
6	34	Schwalm-Eder-Kreis	26.51	•	•	•	•
6	34	Schwalm-Eder-Kreis	26.51.1	•	•	•	•
6	34	Schwalm-Eder-Kreis	26.51.2	•	•	•	•
6	34	Schwalm-Eder-Kreis	26.51.3	—	—	—	—
6	34	Schwalm-Eder-Kreis	26.52	•	•	•	•

6. Umsatzsteuerpflichtige und steuerbarer Umsatz 2017 in den kreisfreien Städten, Landkreisen und Regierungsbezirken nach wirtschaftlicher Gliederung

Regierungs- bezirk	Kreisfreie Städte / Landkreise	Name	WZ 2008	Steuer- pflichtige	Steuerbarer Umsatz		
					Lieferungen und Leistungen	Inner- gemein- schaftliche Erwerbe	Insgesamt
				Anzahl	1000 Euro		
6	34	Schwalm-Eder-Kreis	26.6	—	—	—	—
6	34	Schwalm-Eder-Kreis	26.7	•	•	•	•
6	34	Schwalm-Eder-Kreis	26.8	—	—	—	—
6	34	Schwalm-Eder-Kreis	27	13	27 682	1 379	29 061
6	34	Schwalm-Eder-Kreis	27.1	5	20 974	1 375	22 349
6	34	Schwalm-Eder-Kreis	27.11	•	•	•	•
6	34	Schwalm-Eder-Kreis	27.12	•	•	•	•
6	34	Schwalm-Eder-Kreis	27.2	—	—	—	—
6	34	Schwalm-Eder-Kreis	27.3	•	•	•	•
6	34	Schwalm-Eder-Kreis	27.31	—	—	—	—
6	34	Schwalm-Eder-Kreis	27.32	•	•	•	•
6	34	Schwalm-Eder-Kreis	27.33	•	•	•	•
6	34	Schwalm-Eder-Kreis	27.4	•	•	•	•
6	34	Schwalm-Eder-Kreis	27.5	•	•	•	•
6	34	Schwalm-Eder-Kreis	27.51	•	•	•	•
6	34	Schwalm-Eder-Kreis	27.52	—	—	—	—
6	34	Schwalm-Eder-Kreis	27.9	•	•	•	•
6	34	Schwalm-Eder-Kreis	28	29	134 656	9 124	143 780
6	34	Schwalm-Eder-Kreis	28.1	•	•	•	•
6	34	Schwalm-Eder-Kreis	28.11	—	—	—	—
6	34	Schwalm-Eder-Kreis	28.12	—	—	—	—
6	34	Schwalm-Eder-Kreis	28.13	•	•	•	•
6	34	Schwalm-Eder-Kreis	28.14	—	—	—	—
6	34	Schwalm-Eder-Kreis	28.15	—	—	—	—
6	34	Schwalm-Eder-Kreis	28.2	13	85 411	6 576	91 986
6	34	Schwalm-Eder-Kreis	28.21	•	•	•	•
6	34	Schwalm-Eder-Kreis	28.21.1	—	—	—	—
6	34	Schwalm-Eder-Kreis	28.21.9	•	•	•	•
6	34	Schwalm-Eder-Kreis	28.22	•	•	•	•
6	34	Schwalm-Eder-Kreis	28.23	—	—	—	—
6	34	Schwalm-Eder-Kreis	28.24	•	•	•	•
6	34	Schwalm-Eder-Kreis	28.25	•	•	•	•
6	34	Schwalm-Eder-Kreis	28.29	•	•	•	•
6	34	Schwalm-Eder-Kreis	28.3	•	•	•	•
6	34	Schwalm-Eder-Kreis	28.4	•	•	•	•
6	34	Schwalm-Eder-Kreis	28.41	•	•	•	•
6	34	Schwalm-Eder-Kreis	28.49	•	•	•	•
6	34	Schwalm-Eder-Kreis	28.9	8	11 634	1 563	13 197
6	34	Schwalm-Eder-Kreis	28.91	—	—	—	—
6	34	Schwalm-Eder-Kreis	28.92	•	•	•	•
6	34	Schwalm-Eder-Kreis	28.92.1	—	—	—	—
6	34	Schwalm-Eder-Kreis	28.92.2	•	•	•	•
6	34	Schwalm-Eder-Kreis	28.93	—	—	—	—
6	34	Schwalm-Eder-Kreis	28.94	—	—	—	—
6	34	Schwalm-Eder-Kreis	28.95	—	—	—	—
6	34	Schwalm-Eder-Kreis	28.96	•	•	•	•
6	34	Schwalm-Eder-Kreis	28.99	•	•	•	•
6	34	Schwalm-Eder-Kreis	29	9	16 072	1 898	17 971
6	34	Schwalm-Eder-Kreis	29.1	—	—	—	—
6	34	Schwalm-Eder-Kreis	29.10.1	—	—	—	—
6	34	Schwalm-Eder-Kreis	29.10.2	—	—	—	—
6	34	Schwalm-Eder-Kreis	29.2	5	4 197	355	4 551
6	34	Schwalm-Eder-Kreis	29.3	4	11 875	1 544	13 419
6	34	Schwalm-Eder-Kreis	29.31	—	—	—	—
6	34	Schwalm-Eder-Kreis	29.32	4	11 875	1 544	13 419
6	34	Schwalm-Eder-Kreis	30	5	298	3	301
6	34	Schwalm-Eder-Kreis	30.1	—	—	—	—
6	34	Schwalm-Eder-Kreis	30.11	—	—	—	—
6	34	Schwalm-Eder-Kreis	30.12	—	—	—	—
6	34	Schwalm-Eder-Kreis	30.2	—	—	—	—
6	34	Schwalm-Eder-Kreis	30.20.1	—	—	—	—
6	34	Schwalm-Eder-Kreis	30.20.2	—	—	—	—
6	34	Schwalm-Eder-Kreis	30.3	•	•	•	•
6	34	Schwalm-Eder-Kreis	30.4	—	—	—	—
6	34	Schwalm-Eder-Kreis	30.9	•	•	•	•

6. Umsatzsteuerpflichtige und steuerbarer Umsatz 2017 in den kreisfreien Städten, Landkreisen und Regierungsbezirken nach wirtschaftlicher Gliederung

Regierungs- bezirk	Kreisfreie Städte / Landkreise	Name	WZ 2008	Steuer- pflichtige	Steuerbarer Umsatz		
					Lieferungen und Leistungen	Inner- gemein- schaftliche Erwerbe	Insgesamt
				Anzahl	1000 Euro		
6	34	Schwalm-Eder-Kreis	30.91
6	34	Schwalm-Eder-Kreis	30.92	—	—	—	—
6	34	Schwalm-Eder-Kreis	30.99
6	34	Schwalm-Eder-Kreis	31
6	34	Schwalm-Eder-Kreis	31.01
6	34	Schwalm-Eder-Kreis	31.02	—	—	—	—
6	34	Schwalm-Eder-Kreis	31.03	—	—	—	—
6	34	Schwalm-Eder-Kreis	31.09	27	11 948	851	12 800
6	34	Schwalm-Eder-Kreis	31.09.1
6	34	Schwalm-Eder-Kreis	31.09.9
6	34	Schwalm-Eder-Kreis	32	29	19 658	3 791	23 450
6	34	Schwalm-Eder-Kreis	32.1
6	34	Schwalm-Eder-Kreis	32.11	—	—	—	—
6	34	Schwalm-Eder-Kreis	32.12
6	34	Schwalm-Eder-Kreis	32.13
6	34	Schwalm-Eder-Kreis	32.2
6	34	Schwalm-Eder-Kreis	32.3	—	—	—	—
6	34	Schwalm-Eder-Kreis	32.4
6	34	Schwalm-Eder-Kreis	32.5	19	18 950	3 790	22 740
6	34	Schwalm-Eder-Kreis	32.50.1
6	34	Schwalm-Eder-Kreis	32.50.2	8	5 156	62	5 218
6	34	Schwalm-Eder-Kreis	32.50.3
6	34	Schwalm-Eder-Kreis	32.9	5	526	1	527
6	34	Schwalm-Eder-Kreis	32.91	—	—	—	—
6	34	Schwalm-Eder-Kreis	32.99	5	526	1	527
6	34	Schwalm-Eder-Kreis	33	22	7 892	886	8 778
6	34	Schwalm-Eder-Kreis	33.1	16	6 486	861	7 347
6	34	Schwalm-Eder-Kreis	33.11
6	34	Schwalm-Eder-Kreis	33.12	8	3 101	739	3 840
6	34	Schwalm-Eder-Kreis	33.13	—	—	—	—
6	34	Schwalm-Eder-Kreis	33.14	—	—	—	—
6	34	Schwalm-Eder-Kreis	33.15	—	—	—	—
6	34	Schwalm-Eder-Kreis	33.16	—	—	—	—
6	34	Schwalm-Eder-Kreis	33.17
6	34	Schwalm-Eder-Kreis	33.19
6	34	Schwalm-Eder-Kreis	33.2	6	1 406	25	1 431
6	34	Schwalm-Eder-Kreis	D	328	46 560	1 372	47 932
6	34	Schwalm-Eder-Kreis	35	328	46 560	1 372	47 932
6	34	Schwalm-Eder-Kreis	35.1	306	35 636	1 290	36 926
6	34	Schwalm-Eder-Kreis	35.11	300	30 875	619	31 494
6	34	Schwalm-Eder-Kreis	35.11.1	12	761	.	.
6	34	Schwalm-Eder-Kreis	35.11.2	24	2 378	.	.
6	34	Schwalm-Eder-Kreis	35.11.3	264	27 737	619	28 356
6	34	Schwalm-Eder-Kreis	35.12	—	—	—	—
6	34	Schwalm-Eder-Kreis	35.13
6	34	Schwalm-Eder-Kreis	35.14
6	34	Schwalm-Eder-Kreis	35.2
6	34	Schwalm-Eder-Kreis	35.21
6	34	Schwalm-Eder-Kreis	35.21.1	—	—	—	—
6	34	Schwalm-Eder-Kreis	35.21.2
6	34	Schwalm-Eder-Kreis	35.21.3	12	5 007	8	5 016
6	34	Schwalm-Eder-Kreis	35.22	—	—	—	—
6	34	Schwalm-Eder-Kreis	35.23	—	—	—	—
6	34	Schwalm-Eder-Kreis	35.3
6	34	Schwalm-Eder-Kreis	E	43	36 567	6	36 573
6	34	Schwalm-Eder-Kreis	36
6	34	Schwalm-Eder-Kreis	36.00.1	—	—	—	—
6	34	Schwalm-Eder-Kreis	36.00.2	23	22 538	5	22 543
6	34	Schwalm-Eder-Kreis	36.00.3
6	34	Schwalm-Eder-Kreis	37
6	34	Schwalm-Eder-Kreis	37.00.1
6	34	Schwalm-Eder-Kreis	37.00.2	—	—	—	—
6	34	Schwalm-Eder-Kreis	38	15	10 370	0	10 370
6	34	Schwalm-Eder-Kreis	38.1	5	2 190	0	2 190
6	34	Schwalm-Eder-Kreis	38.11	5	2 190	0	2 190

6. Umsatzsteuerpflichtige und steuerbarer Umsatz 2017 in den kreisfreien Städten, Landkreisen und Regierungsbezirken nach wirtschaftlicher Gliederung

Regierungs- bezirk	Kreisfreie Städte / Landkreise	Name	WZ 2008	Steuer- pflichtige	Steuerbarer Umsatz		
					Lieferungen und Leistungen	Inner- gemein- schaftliche Erwerbe	Insgesamt
				Anzahl	1000 Euro		
6	34	Schwalm-Eder-Kreis	38.12	—	—	—	—
6	34	Schwalm-Eder-Kreis	38.2	6	3 792	•	•
6	34	Schwalm-Eder-Kreis	38.21	•	•	•	•
6	34	Schwalm-Eder-Kreis	38.22	•	•	•	•
6	34	Schwalm-Eder-Kreis	38.3	4	4 388	•	•
6	34	Schwalm-Eder-Kreis	38.31	—	—	—	—
6	34	Schwalm-Eder-Kreis	38.32	4	4 388	•	•
6	34	Schwalm-Eder-Kreis	39	•	•	•	•
6	34	Schwalm-Eder-Kreis	F	689	342 323	2 842	345 165
6	34	Schwalm-Eder-Kreis	41	58	41 245	66	41 310
6	34	Schwalm-Eder-Kreis	41.1	7	2 664	0	2 664
6	34	Schwalm-Eder-Kreis	41.10.1	—	—	—	—
6	34	Schwalm-Eder-Kreis	41.10.2	•	•	•	•
6	34	Schwalm-Eder-Kreis	41.10.3	•	•	•	•
6	34	Schwalm-Eder-Kreis	41.2	51	38 581	65	38 646
6	34	Schwalm-Eder-Kreis	41.20.1	48	38 092	•	•
6	34	Schwalm-Eder-Kreis	41.20.2	3	489	•	•
6	34	Schwalm-Eder-Kreis	42	16	25 722	1	25 723
6	34	Schwalm-Eder-Kreis	42.1	10	22 997	•	•
6	34	Schwalm-Eder-Kreis	42.11	•	•	•	•
6	34	Schwalm-Eder-Kreis	42.12	•	•	•	•
6	34	Schwalm-Eder-Kreis	42.13	—	—	—	—
6	34	Schwalm-Eder-Kreis	42.2	•	•	•	•
6	34	Schwalm-Eder-Kreis	42.21	•	•	•	•
6	34	Schwalm-Eder-Kreis	42.22	—	—	—	—
6	34	Schwalm-Eder-Kreis	42.9	•	•	•	•
6	34	Schwalm-Eder-Kreis	42.91	•	•	•	•
6	34	Schwalm-Eder-Kreis	42.99	3	1 061	0	1 061
6	34	Schwalm-Eder-Kreis	43	615	275 356	2 776	278 132
6	34	Schwalm-Eder-Kreis	43.1	11	2 990	0	2 991
6	34	Schwalm-Eder-Kreis	43.11	•	•	•	•
6	34	Schwalm-Eder-Kreis	43.12	•	•	•	•
6	34	Schwalm-Eder-Kreis	43.13	—	—	—	—
6	34	Schwalm-Eder-Kreis	43.2	220	122 301	870	123 172
6	34	Schwalm-Eder-Kreis	43.21	86	40 239	542	40 781
6	34	Schwalm-Eder-Kreis	43.22	83	54 610	129	54 739
6	34	Schwalm-Eder-Kreis	43.29	51	27 452	199	27 652
6	34	Schwalm-Eder-Kreis	43.29.1	32	11 791	32	11 823
6	34	Schwalm-Eder-Kreis	43.29.9	19	15 661	167	15 829
6	34	Schwalm-Eder-Kreis	43.3	251	78 926	642	79 568
6	34	Schwalm-Eder-Kreis	43.31	•	•	•	•
6	34	Schwalm-Eder-Kreis	43.32	71	24 096	369	24 465
6	34	Schwalm-Eder-Kreis	43.33	75	18 193	220	18 412
6	34	Schwalm-Eder-Kreis	43.34	85	33 244	5	33 249
6	34	Schwalm-Eder-Kreis	43.34.1	•	•	•	•
6	34	Schwalm-Eder-Kreis	43.34.2	•	•	•	•
6	34	Schwalm-Eder-Kreis	43.39	•	•	•	•
6	34	Schwalm-Eder-Kreis	43.9	133	71 138	1 264	72 402
6	34	Schwalm-Eder-Kreis	43.91	68	36 003	204	36 207
6	34	Schwalm-Eder-Kreis	43.91.1	35	18 266	7	18 272
6	34	Schwalm-Eder-Kreis	43.91.2	33	17 737	197	17 935
6	34	Schwalm-Eder-Kreis	43.99	65	35 135	1 060	36 195
6	34	Schwalm-Eder-Kreis	43.99.1	•	•	•	•
6	34	Schwalm-Eder-Kreis	43.99.2	•	•	•	•
6	34	Schwalm-Eder-Kreis	43.99.9	58	33 796	1 059	34 856
6	34	Schwalm-Eder-Kreis	G	1 163	4 019 623	96 620	4 116 243
6	34	Schwalm-Eder-Kreis	45	229	240 642	34 598	275 240
6	34	Schwalm-Eder-Kreis	45.1	81	142 531	25 354	167 885
6	34	Schwalm-Eder-Kreis	45.11	76	134 463	25 349	159 812
6	34	Schwalm-Eder-Kreis	45.19	5	8 069	4	8 073
6	34	Schwalm-Eder-Kreis	45.2	91	58 630	1 042	59 672
6	34	Schwalm-Eder-Kreis	45.20.1	11	6 770	0	6 770
6	34	Schwalm-Eder-Kreis	45.20.2	8	4 576	1	4 576
6	34	Schwalm-Eder-Kreis	45.20.3	67	38 244	916	39 160
6	34	Schwalm-Eder-Kreis	45.20.4	5	9 041	125	9 166

6. Umsatzsteuerpflichtige und steuerbarer Umsatz 2017 in den kreisfreien Städten, Landkreisen und Regierungsbezirken nach wirtschaftlicher Gliederung

Regierungs- bezirk	Kreisfreie Städte / Landkreise	Name	WZ 2008	Steuer- pflichtige	Steuerbarer Umsatz		
					Lieferungen und Leistungen	Inner- gemein- schaftliche Erwerbe	Insgesamt
				Anzahl	1000 Euro		
6	34	Schwalm-Eder-Kreis	45.3	44	37 134	8 053	45 188
6	34	Schwalm-Eder-Kreis	45.31
6	34	Schwalm-Eder-Kreis	45.32
6	34	Schwalm-Eder-Kreis	45.4	13	2 347	149	2 495
6	34	Schwalm-Eder-Kreis	46	262	3 151 279	52 563	3 203 843
6	34	Schwalm-Eder-Kreis	46.1
6	34	Schwalm-Eder-Kreis	46.11
6	34	Schwalm-Eder-Kreis	46.12
6	34	Schwalm-Eder-Kreis	46.13	17	6 000	109	6 110
6	34	Schwalm-Eder-Kreis	46.13.1	3	350	4	353
6	34	Schwalm-Eder-Kreis	46.13.2	14	5 651	106	5 756
6	34	Schwalm-Eder-Kreis	46.14	17	3 081	100	3 181
6	34	Schwalm-Eder-Kreis	46.15	12	2 904	6	2 911
6	34	Schwalm-Eder-Kreis	46.16	6	2 313	18	2 332
6	34	Schwalm-Eder-Kreis	46.17
6	34	Schwalm-Eder-Kreis	46.18	26	4 415	221	4 636
6	34	Schwalm-Eder-Kreis	46.18.1	—	—	—	—
6	34	Schwalm-Eder-Kreis	46.18.2	—	—	—	—
6	34	Schwalm-Eder-Kreis	46.18.3
6	34	Schwalm-Eder-Kreis	46.18.4	—	—	—	—
6	34	Schwalm-Eder-Kreis	46.18.5
6	34	Schwalm-Eder-Kreis	46.18.6
6	34	Schwalm-Eder-Kreis	46.18.7
6	34	Schwalm-Eder-Kreis	46.18.9	17	1 215	5	1 220
6	34	Schwalm-Eder-Kreis	46.19	12	995	0	996
6	34	Schwalm-Eder-Kreis	46.2
6	34	Schwalm-Eder-Kreis	46.21	7	28 232	1 361	29 593
6	34	Schwalm-Eder-Kreis	46.22	4	17 553	2 624	20 177
6	34	Schwalm-Eder-Kreis	46.23
6	34	Schwalm-Eder-Kreis	46.24	—	—	—	—
6	34	Schwalm-Eder-Kreis	46.3
6	34	Schwalm-Eder-Kreis	46.31
6	34	Schwalm-Eder-Kreis	46.32
6	34	Schwalm-Eder-Kreis	46.33
6	34	Schwalm-Eder-Kreis	46.34
6	34	Schwalm-Eder-Kreis	46.35
6	34	Schwalm-Eder-Kreis	46.36	—	—	—	—
6	34	Schwalm-Eder-Kreis	46.37	—	—	—	—
6	34	Schwalm-Eder-Kreis	46.38
6	34	Schwalm-Eder-Kreis	46.38.1
6	34	Schwalm-Eder-Kreis	46.38.2	—	—	—	—
6	34	Schwalm-Eder-Kreis	46.38.9	3	298	76	374
6	34	Schwalm-Eder-Kreis	46.39
6	34	Schwalm-Eder-Kreis	46.39.1	—	—	—	—
6	34	Schwalm-Eder-Kreis	46.39.9
6	34	Schwalm-Eder-Kreis	46.4	38	272 783	22 228	295 010
6	34	Schwalm-Eder-Kreis	46.41
6	34	Schwalm-Eder-Kreis	46.42	3	697	67	763
6	34	Schwalm-Eder-Kreis	46.42.1	3	697	67	763
6	34	Schwalm-Eder-Kreis	46.42.2	—	—	—	—
6	34	Schwalm-Eder-Kreis	46.43	7	1 861	44	1 904
6	34	Schwalm-Eder-Kreis	46.43.1	—	—	—	—
6	34	Schwalm-Eder-Kreis	46.43.2	3	501	.	.
6	34	Schwalm-Eder-Kreis	46.43.3	4	1 360	.	.
6	34	Schwalm-Eder-Kreis	46.44
6	34	Schwalm-Eder-Kreis	46.44.1
6	34	Schwalm-Eder-Kreis	46.44.2
6	34	Schwalm-Eder-Kreis	46.45
6	34	Schwalm-Eder-Kreis	46.46	9	251 019	20 570	271 589
6	34	Schwalm-Eder-Kreis	46.46.1
6	34	Schwalm-Eder-Kreis	46.46.2
6	34	Schwalm-Eder-Kreis	46.47
6	34	Schwalm-Eder-Kreis	46.48	—	—	—	—
6	34	Schwalm-Eder-Kreis	46.49	8	4 547	864	5 411
6	34	Schwalm-Eder-Kreis	46.49.1

6. Umsatzsteuerpflichtige und steuerbarer Umsatz 2017 in den kreisfreien Städten, Landkreisen und Regierungsbezirken nach wirtschaftlicher Gliederung

Regierungs- bezirk	Kreisfreie Städte / Landkreise	Name	WZ 2008	Steuer- pflichtige	Steuerbarer Umsatz		
					Lieferungen und Leistungen	Inner- gemein- schaftliche Erwerbe	Insgesamt
				Anzahl	1000 Euro		
6	34	Schwalm-Eder-Kreis	46.49.2	•	•	•	•
6	34	Schwalm-Eder-Kreis	46.49.3	•	•	•	•
6	34	Schwalm-Eder-Kreis	46.49.4	3	692	•	•
6	34	Schwalm-Eder-Kreis	46.49.5	•	•	•	•
6	34	Schwalm-Eder-Kreis	46.5	3	266	0	266
6	34	Schwalm-Eder-Kreis	46.51	•	•	•	•
6	34	Schwalm-Eder-Kreis	46.52	•	•	•	•
6	34	Schwalm-Eder-Kreis	46.6	37	57 084	5 335	62 420
6	34	Schwalm-Eder-Kreis	46.61	14	33 521	4 262	37 783
6	34	Schwalm-Eder-Kreis	46.62	4	1 111	1	1 112
6	34	Schwalm-Eder-Kreis	46.63	•	•	•	•
6	34	Schwalm-Eder-Kreis	46.64	—	—	—	—
6	34	Schwalm-Eder-Kreis	46.65	•	•	•	•
6	34	Schwalm-Eder-Kreis	46.66	•	•	•	•
6	34	Schwalm-Eder-Kreis	46.69	14	7 113	370	7 483
6	34	Schwalm-Eder-Kreis	46.7	43	165 353	5 399	170 753
6	34	Schwalm-Eder-Kreis	46.71	5	92 686	18	92 704
6	34	Schwalm-Eder-Kreis	46.71.1	•	•	•	•
6	34	Schwalm-Eder-Kreis	46.71.2	•	•	•	•
6	34	Schwalm-Eder-Kreis	46.72	•	•	•	•
6	34	Schwalm-Eder-Kreis	46.73	17	46 946	5 294	52 240
6	34	Schwalm-Eder-Kreis	46.73.1	•	•	•	•
6	34	Schwalm-Eder-Kreis	46.73.2	•	•	•	•
6	34	Schwalm-Eder-Kreis	46.73.3	•	•	•	•
6	34	Schwalm-Eder-Kreis	46.73.4	7	28 679	591	29 270
6	34	Schwalm-Eder-Kreis	46.73.5	—	—	—	—
6	34	Schwalm-Eder-Kreis	46.73.6	—	—	—	—
6	34	Schwalm-Eder-Kreis	46.73.7	—	—	—	—
6	34	Schwalm-Eder-Kreis	46.73.8	•	•	•	•
6	34	Schwalm-Eder-Kreis	46.74	10	16 442	24	16 466
6	34	Schwalm-Eder-Kreis	46.74.1	•	•	•	•
6	34	Schwalm-Eder-Kreis	46.74.2	3	5 443	0	5 443
6	34	Schwalm-Eder-Kreis	46.74.3	•	•	•	•
6	34	Schwalm-Eder-Kreis	46.75	•	•	•	•
6	34	Schwalm-Eder-Kreis	46.76	—	—	—	—
6	34	Schwalm-Eder-Kreis	46.77	8	2 534	•	•
6	34	Schwalm-Eder-Kreis	46.9	•	•	•	•
6	34	Schwalm-Eder-Kreis	47	672	627 702	9 459	637 160
6	34	Schwalm-Eder-Kreis	47.1	86	176 691	355	177 045
6	34	Schwalm-Eder-Kreis	47.11	58	166 175	281	166 456
6	34	Schwalm-Eder-Kreis	47.19	28	10 516	73	10 589
6	34	Schwalm-Eder-Kreis	47.2	58	73 142	71	73 213
6	34	Schwalm-Eder-Kreis	47.21	•	•	•	•
6	34	Schwalm-Eder-Kreis	47.22	15	12 704	•	•
6	34	Schwalm-Eder-Kreis	47.23	3	3 077	14	3 091
6	34	Schwalm-Eder-Kreis	47.24	•	•	•	•
6	34	Schwalm-Eder-Kreis	47.25	6	837	29	866
6	34	Schwalm-Eder-Kreis	47.26	•	•	•	•
6	34	Schwalm-Eder-Kreis	47.29	20	11 961	15	11 976
6	34	Schwalm-Eder-Kreis	47.3	28	48 873	31	48 904
6	34	Schwalm-Eder-Kreis	47.30.1	20	30 526	7	30 532
6	34	Schwalm-Eder-Kreis	47.30.2	8	18 347	24	18 371
6	34	Schwalm-Eder-Kreis	47.4	42	12 065	637	12 702
6	34	Schwalm-Eder-Kreis	47.41	16	2 723	274	2 997
6	34	Schwalm-Eder-Kreis	47.42	14	4 179	0	4 179
6	34	Schwalm-Eder-Kreis	47.43	12	5 164	363	5 526
6	34	Schwalm-Eder-Kreis	47.5	117	57 800	2 262	60 062
6	34	Schwalm-Eder-Kreis	47.51	14	2 467	72	2 539
6	34	Schwalm-Eder-Kreis	47.52	41	19 668	492	20 160
6	34	Schwalm-Eder-Kreis	47.52.1	18	5 741	395	6 136
6	34	Schwalm-Eder-Kreis	47.52.3	23	13 926	97	14 024
6	34	Schwalm-Eder-Kreis	47.53	7	1 130	20	1 150
6	34	Schwalm-Eder-Kreis	47.54	23	10 569	26	10 595
6	34	Schwalm-Eder-Kreis	47.59	32	23 966	1 651	25 618
6	34	Schwalm-Eder-Kreis	47.59.1	21	20 966	1 446	22 411

6. Umsatzsteuerpflichtige und steuerbarer Umsatz 2017 in den kreisfreien Städten, Landkreisen und Regierungsbezirken nach wirtschaftlicher Gliederung

Regierungs- bezirk	Kreisfreie Städte / Landkreise	Name	WZ 2008	Steuer- pflichtige	Steuerbarer Umsatz		
					Lieferungen und Leistungen	Inner- gemein- schaftliche Erwerbe	Insgesamt
				Anzahl	1000 Euro		
6	34	Schwalm-Eder-Kreis	47.59.2	—	—	—	—
6	34	Schwalm-Eder-Kreis	47.59.3	4	653	31	685
6	34	Schwalm-Eder-Kreis	47.59.9	7	2 347	174	2 522
6	34	Schwalm-Eder-Kreis	47.6	52	17 170	192	17 361
6	34	Schwalm-Eder-Kreis	47.61	9	2 285	1	2 286
6	34	Schwalm-Eder-Kreis	47.62	14	5 193	45	5 238
6	34	Schwalm-Eder-Kreis	47.62.1
6	34	Schwalm-Eder-Kreis	47.62.2
6	34	Schwalm-Eder-Kreis	47.63
6	34	Schwalm-Eder-Kreis	47.64	19	8 267	114	8 381
6	34	Schwalm-Eder-Kreis	47.64.1	10	4 898	42	4 940
6	34	Schwalm-Eder-Kreis	47.64.2	9	3 369	72	3 441
6	34	Schwalm-Eder-Kreis	47.65
6	34	Schwalm-Eder-Kreis	47.7	209	211 906	5 134	217 040
6	34	Schwalm-Eder-Kreis	47.71	27	47 495	1 662	49 158
6	34	Schwalm-Eder-Kreis	47.72	11	12 970	2 092	15 062
6	34	Schwalm-Eder-Kreis	47.72.1	11	12 970	2 092	15 062
6	34	Schwalm-Eder-Kreis	47.72.2	—	—	—	—
6	34	Schwalm-Eder-Kreis	47.73	37	105 634	47	105 682
6	34	Schwalm-Eder-Kreis	47.74	14	12 359	259	12 618
6	34	Schwalm-Eder-Kreis	47.75	10	1 019	6	1 025
6	34	Schwalm-Eder-Kreis	47.76	35	9 451	637	10 088
6	34	Schwalm-Eder-Kreis	47.76.1	28	7 159	590	7 750
6	34	Schwalm-Eder-Kreis	47.76.2	7	2 292	47	2 339
6	34	Schwalm-Eder-Kreis	47.77	9	2 315	65	2 380
6	34	Schwalm-Eder-Kreis	47.78	55	19 787	289	20 076
6	34	Schwalm-Eder-Kreis	47.78.1	24	8 192	64	8 256
6	34	Schwalm-Eder-Kreis	47.78.2
6	34	Schwalm-Eder-Kreis	47.78.3
6	34	Schwalm-Eder-Kreis	47.78.9	19	10 249	201	10 450
6	34	Schwalm-Eder-Kreis	47.79	11	874	77	951
6	34	Schwalm-Eder-Kreis	47.79.1	3	120	.	.
6	34	Schwalm-Eder-Kreis	47.79.2	—	—	—	—
6	34	Schwalm-Eder-Kreis	47.79.9	8	754	.	.
6	34	Schwalm-Eder-Kreis	47.8	13	1 415	8	1 424
6	34	Schwalm-Eder-Kreis	47.81	6	753	6	758
6	34	Schwalm-Eder-Kreis	47.82
6	34	Schwalm-Eder-Kreis	47.89
6	34	Schwalm-Eder-Kreis	47.9	67	28 640	770	29 410
6	34	Schwalm-Eder-Kreis	47.91	25	7 689	656	8 345
6	34	Schwalm-Eder-Kreis	47.99	42	20 950	114	21 065
6	34	Schwalm-Eder-Kreis	47.99.1	10	10 741	0	10 741
6	34	Schwalm-Eder-Kreis	47.99.9	32	10 209	114	10 324
6	34	Schwalm-Eder-Kreis	H	156	407 901	209	408 110
6	34	Schwalm-Eder-Kreis	49	101	73 463	166	73 629
6	34	Schwalm-Eder-Kreis	49.1
6	34	Schwalm-Eder-Kreis	49.2	—	—	—	—
6	34	Schwalm-Eder-Kreis	49.3
6	34	Schwalm-Eder-Kreis	49.31
6	34	Schwalm-Eder-Kreis	49.32	21	7 407	.	.
6	34	Schwalm-Eder-Kreis	49.39	12	16 675	29	16 704
6	34	Schwalm-Eder-Kreis	49.39.1	3	2 790	.	.
6	34	Schwalm-Eder-Kreis	49.39.2	9	13 884	.	.
6	34	Schwalm-Eder-Kreis	49.39.9	—	—	—	—
6	34	Schwalm-Eder-Kreis	49.4	64	48 349	136	48 486
6	34	Schwalm-Eder-Kreis	49.41
6	34	Schwalm-Eder-Kreis	49.42
6	34	Schwalm-Eder-Kreis	49.5	—	—	—	—
6	34	Schwalm-Eder-Kreis	50	—	—	—	—
6	34	Schwalm-Eder-Kreis	50.1	—	—	—	—
6	34	Schwalm-Eder-Kreis	50.2	—	—	—	—
6	34	Schwalm-Eder-Kreis	50.3	—	—	—	—
6	34	Schwalm-Eder-Kreis	50.4	—	—	—	—
6	34	Schwalm-Eder-Kreis	51
6	34	Schwalm-Eder-Kreis	51.1

6. Umsatzsteuerpflichtige und steuerbarer Umsatz 2017 in den kreisfreien Städten, Landkreisen und Regierungsbezirken nach wirtschaftlicher Gliederung

Regierungs- bezirk	Kreisfreie Städte / Landkreise	Name	WZ 2008	Steuer- pflichtige	Steuerbarer Umsatz		
					Lieferungen und Leistungen	Inner- gemein- schaftliche Erwerbe	Insgesamt
				Anzahl	1000 Euro		
6	34	Schwalm-Eder-Kreis	51.2	—	—	—	—
6	34	Schwalm-Eder-Kreis	51.21	—	—	—	—
6	34	Schwalm-Eder-Kreis	51.22	—	—	—	—
6	34	Schwalm-Eder-Kreis	52	31	328 172	43	328 215
6	34	Schwalm-Eder-Kreis	52.1	—	—	—	—
6	34	Schwalm-Eder-Kreis	52.2	31	328 172	43	328 215
6	34	Schwalm-Eder-Kreis	52.21	•	•	•	•
6	34	Schwalm-Eder-Kreis	52.21.1	•	•	•	•
6	34	Schwalm-Eder-Kreis	52.21.2	—	—	—	—
6	34	Schwalm-Eder-Kreis	52.21.3	—	—	—	—
6	34	Schwalm-Eder-Kreis	52.21.4	—	—	—	—
6	34	Schwalm-Eder-Kreis	52.21.5	—	—	—	—
6	34	Schwalm-Eder-Kreis	52.21.9	•	•	•	•
6	34	Schwalm-Eder-Kreis	52.22	—	—	—	—
6	34	Schwalm-Eder-Kreis	52.22.1	—	—	—	—
6	34	Schwalm-Eder-Kreis	52.22.2	—	—	—	—
6	34	Schwalm-Eder-Kreis	52.22.3	—	—	—	—
6	34	Schwalm-Eder-Kreis	52.22.9	—	—	—	—
6	34	Schwalm-Eder-Kreis	52.23	—	—	—	—
6	34	Schwalm-Eder-Kreis	52.23.1	—	—	—	—
6	34	Schwalm-Eder-Kreis	52.23.9	—	—	—	—
6	34	Schwalm-Eder-Kreis	52.24	—	—	—	—
6	34	Schwalm-Eder-Kreis	52.29	•	•	•	•
6	34	Schwalm-Eder-Kreis	52.29.1	22	264 550	40	264 589
6	34	Schwalm-Eder-Kreis	52.29.2	—	—	—	—
6	34	Schwalm-Eder-Kreis	52.29.9	•	•	•	•
6	34	Schwalm-Eder-Kreis	53	•	•	•	•
6	34	Schwalm-Eder-Kreis	53.1	—	—	—	—
6	34	Schwalm-Eder-Kreis	53.2	•	•	•	•
6	34	Schwalm-Eder-Kreis	I	440	109 312	279	109 591
6	34	Schwalm-Eder-Kreis	55	92	42 176	155	42 330
6	34	Schwalm-Eder-Kreis	55.1	65	35 493	149	35 641
6	34	Schwalm-Eder-Kreis	55.10.1	25	21 405	129	21 534
6	34	Schwalm-Eder-Kreis	55.10.2	•	•	•	•
6	34	Schwalm-Eder-Kreis	55.10.3	30	7 551	11	7 561
6	34	Schwalm-Eder-Kreis	55.10.4	•	•	•	•
6	34	Schwalm-Eder-Kreis	55.2	18	5 787	6	5 793
6	34	Schwalm-Eder-Kreis	55.20.1	•	•	•	•
6	34	Schwalm-Eder-Kreis	55.20.2	—	—	—	—
6	34	Schwalm-Eder-Kreis	55.20.3	13	3 531	2	3 533
6	34	Schwalm-Eder-Kreis	55.20.4	•	•	•	•
6	34	Schwalm-Eder-Kreis	55.3	6	733	•	•
6	34	Schwalm-Eder-Kreis	55.9	3	163	•	•
6	34	Schwalm-Eder-Kreis	55.90.1	•	•	•	•
6	34	Schwalm-Eder-Kreis	55.90.9	•	•	•	•
6	34	Schwalm-Eder-Kreis	56	348	67 137	124	67 261
6	34	Schwalm-Eder-Kreis	56.1	228	54 792	124	54 917
6	34	Schwalm-Eder-Kreis	56.10.1	133	29 465	18	29 482
6	34	Schwalm-Eder-Kreis	56.10.2	•	•	•	•
6	34	Schwalm-Eder-Kreis	56.10.3	61	5 863	4	5 868
6	34	Schwalm-Eder-Kreis	56.10.4	•	•	•	•
6	34	Schwalm-Eder-Kreis	56.10.5	15	2 785	48	2 833
6	34	Schwalm-Eder-Kreis	56.2	26	4 077	0	4 078
6	34	Schwalm-Eder-Kreis	56.21	6	255	•	•
6	34	Schwalm-Eder-Kreis	56.29	20	3 823	•	•
6	34	Schwalm-Eder-Kreis	56.3	94	8 267	0	8 267
6	34	Schwalm-Eder-Kreis	56.30.1	82	7 834	0	7 834
6	34	Schwalm-Eder-Kreis	56.30.2	•	•	•	•
6	34	Schwalm-Eder-Kreis	56.30.3	•	•	•	•
6	34	Schwalm-Eder-Kreis	56.30.4	—	—	—	—
6	34	Schwalm-Eder-Kreis	56.30.9	•	•	•	•
6	34	Schwalm-Eder-Kreis	J	115	25 681	390	26 071
6	34	Schwalm-Eder-Kreis	58	9	7 470	192	7 662
6	34	Schwalm-Eder-Kreis	58.1	•	•	•	•
6	34	Schwalm-Eder-Kreis	58.11	4	3 735	192	3 927

6. Umsatzsteuerpflichtige und steuerbarer Umsatz 2017 in den kreisfreien Städten, Landkreisen und Regierungsbezirken nach wirtschaftlicher Gliederung

Regierungs- bezirk	Kreisfreie Städte / Landkreise	Name	WZ 2008	Steuer- pflichtige	Steuerbarer Umsatz		
					Lieferungen und Leistungen	Inner- gemein- schaftliche Erwerbe	Insgesamt
				Anzahl	1000 Euro		
6	34	Schwalm-Eder-Kreis	58.12	—	—	—	—
6	34	Schwalm-Eder-Kreis	58.13	•	•	•	•
6	34	Schwalm-Eder-Kreis	58.14	•	•	•	•
6	34	Schwalm-Eder-Kreis	58.19	•	•	•	•
6	34	Schwalm-Eder-Kreis	58.2	•	•	•	•
6	34	Schwalm-Eder-Kreis	58.21	•	•	•	•
6	34	Schwalm-Eder-Kreis	58.29	•	•	•	•
6	34	Schwalm-Eder-Kreis	59	•	•	•	•
6	34	Schwalm-Eder-Kreis	59.1	•	•	•	•
6	34	Schwalm-Eder-Kreis	59.11	•	•	•	•
6	34	Schwalm-Eder-Kreis	59.12	—	—	—	—
6	34	Schwalm-Eder-Kreis	59.13	—	—	—	—
6	34	Schwalm-Eder-Kreis	59.14	•	•	•	•
6	34	Schwalm-Eder-Kreis	59.2	•	•	•	•
6	34	Schwalm-Eder-Kreis	59.20.1	—	—	—	—
6	34	Schwalm-Eder-Kreis	59.20.2	•	•	•	•
6	34	Schwalm-Eder-Kreis	59.20.3	•	•	•	•
6	34	Schwalm-Eder-Kreis	60	—	—	—	—
6	34	Schwalm-Eder-Kreis	60.1	—	—	—	—
6	34	Schwalm-Eder-Kreis	60.2	—	—	—	—
6	34	Schwalm-Eder-Kreis	61	6	2 321	25	2 346
6	34	Schwalm-Eder-Kreis	61.1	—	—	—	—
6	34	Schwalm-Eder-Kreis	61.2	•	•	•	•
6	34	Schwalm-Eder-Kreis	61.3	—	—	—	—
6	34	Schwalm-Eder-Kreis	61.9	•	•	•	•
6	34	Schwalm-Eder-Kreis	61.90.1	•	•	•	•
6	34	Schwalm-Eder-Kreis	61.90.9	•	•	•	•
6	34	Schwalm-Eder-Kreis	62	81	11 956	170	12 126
6	34	Schwalm-Eder-Kreis	62.01	30	5 778	152	5 930
6	34	Schwalm-Eder-Kreis	62.01.1	9	1 198	0	1 198
6	34	Schwalm-Eder-Kreis	62.01.9	21	4 580	152	4 732
6	34	Schwalm-Eder-Kreis	62.02	29	3 163	1	3 164
6	34	Schwalm-Eder-Kreis	62.03	8	493	•	•
6	34	Schwalm-Eder-Kreis	62.09	14	2 522	•	•
6	34	Schwalm-Eder-Kreis	63	•	•	•	•
6	34	Schwalm-Eder-Kreis	63.1	•	•	•	•
6	34	Schwalm-Eder-Kreis	63.11	—	—	—	—
6	34	Schwalm-Eder-Kreis	63.12	•	•	•	•
6	34	Schwalm-Eder-Kreis	63.9	12	1 012	•	•
6	34	Schwalm-Eder-Kreis	63.91	•	•	•	•
6	34	Schwalm-Eder-Kreis	63.99	•	•	•	•
6	34	Schwalm-Eder-Kreis	K	35	27 831	863	28 694
6	34	Schwalm-Eder-Kreis	64	9	13 225	67	13 293
6	34	Schwalm-Eder-Kreis	64.1	•	•	•	•
6	34	Schwalm-Eder-Kreis	64.11	—	—	—	—
6	34	Schwalm-Eder-Kreis	64.19	•	•	•	•
6	34	Schwalm-Eder-Kreis	64.19.1	—	—	—	—
6	34	Schwalm-Eder-Kreis	64.19.2	•	•	•	•
6	34	Schwalm-Eder-Kreis	64.19.3	4	5 378	•	•
6	34	Schwalm-Eder-Kreis	64.19.4	—	—	—	—
6	34	Schwalm-Eder-Kreis	64.19.5	—	—	—	—
6	34	Schwalm-Eder-Kreis	64.19.6	—	—	—	—
6	34	Schwalm-Eder-Kreis	64.2	•	•	•	•
6	34	Schwalm-Eder-Kreis	64.3	—	—	—	—
6	34	Schwalm-Eder-Kreis	64.9	—	—	—	—
6	34	Schwalm-Eder-Kreis	64.91	—	—	—	—
6	34	Schwalm-Eder-Kreis	64.92	—	—	—	—
6	34	Schwalm-Eder-Kreis	64.92.1	—	—	—	—
6	34	Schwalm-Eder-Kreis	64.92.2	—	—	—	—
6	34	Schwalm-Eder-Kreis	64.99	—	—	—	—
6	34	Schwalm-Eder-Kreis	64.99.1	—	—	—	—
6	34	Schwalm-Eder-Kreis	64.99.9	—	—	—	—
6	34	Schwalm-Eder-Kreis	65	—	—	—	—
6	34	Schwalm-Eder-Kreis	65.1	—	—	—	—
6	34	Schwalm-Eder-Kreis	65.11	—	—	—	—

6. Umsatzsteuerpflichtige und steuerbarer Umsatz 2017 in den kreisfreien Städten, Landkreisen und Regierungsbezirken nach wirtschaftlicher Gliederung

Regierungs- bezirk	Kreisfreie Städte / Landkreise	Name	WZ 2008	Steuer- pflichtige	Steuerbarer Umsatz		
					Lieferungen und Leistungen	Inner- gemein- schaftliche Erwerbe	Insgesamt
				Anzahl	1000 Euro		
6	34	Schwalm-Eder-Kreis	65.12	—	—	—	—
6	34	Schwalm-Eder-Kreis	65.12.1	—	—	—	—
6	34	Schwalm-Eder-Kreis	65.12.2	—	—	—	—
6	34	Schwalm-Eder-Kreis	65.2	—	—	—	—
6	34	Schwalm-Eder-Kreis	65.3	—	—	—	—
6	34	Schwalm-Eder-Kreis	66	26	14 606	795	15 401
6	34	Schwalm-Eder-Kreis	66.1
6	34	Schwalm-Eder-Kreis	66.11	—	—	—	—
6	34	Schwalm-Eder-Kreis	66.12	—	—	—	—
6	34	Schwalm-Eder-Kreis	66.19
6	34	Schwalm-Eder-Kreis	66.2	15	8 973	761	9 734
6	34	Schwalm-Eder-Kreis	66.21	—	—	—	—
6	34	Schwalm-Eder-Kreis	66.22
6	34	Schwalm-Eder-Kreis	66.29
6	34	Schwalm-Eder-Kreis	66.3
6	34	Schwalm-Eder-Kreis	L	419	160 345	881	161 227
6	34	Schwalm-Eder-Kreis	68	419	160 345	881	161 227
6	34	Schwalm-Eder-Kreis	68.1	14	3 403	0	3 403
6	34	Schwalm-Eder-Kreis	68.2	353	112 372	881	113 253
6	34	Schwalm-Eder-Kreis	68.3	52	44 570	0	44 570
6	34	Schwalm-Eder-Kreis	68.31	29	17 348	.	.
6	34	Schwalm-Eder-Kreis	68.32	23	27 223	.	.
6	34	Schwalm-Eder-Kreis	M	586	147 226	570	147 796
6	34	Schwalm-Eder-Kreis	69	181	50 837	6	50 843
6	34	Schwalm-Eder-Kreis	69.1	81	15 645	3	15 648
6	34	Schwalm-Eder-Kreis	69.10.1	26	8 813	.	.
6	34	Schwalm-Eder-Kreis	69.10.2	52	6 611	3	6 614
6	34	Schwalm-Eder-Kreis	69.10.3	—	—	—	—
6	34	Schwalm-Eder-Kreis	69.10.4	—	—	—	—
6	34	Schwalm-Eder-Kreis	69.10.9	3	220	.	.
6	34	Schwalm-Eder-Kreis	69.2	100	35 192	3	35 195
6	34	Schwalm-Eder-Kreis	69.20.1
6	34	Schwalm-Eder-Kreis	69.20.2
6	34	Schwalm-Eder-Kreis	69.20.3	77	31 336	3	31 339
6	34	Schwalm-Eder-Kreis	69.20.4	17	1 615	.	.
6	34	Schwalm-Eder-Kreis	70	74	13 161	55	13 216
6	34	Schwalm-Eder-Kreis	70.1	18	3 919	19	3 938
6	34	Schwalm-Eder-Kreis	70.10.1
6	34	Schwalm-Eder-Kreis	70.10.9
6	34	Schwalm-Eder-Kreis	70.2	56	9 243	35	9 278
6	34	Schwalm-Eder-Kreis	70.21
6	34	Schwalm-Eder-Kreis	70.22
6	34	Schwalm-Eder-Kreis	71	183	46 377	31	46 408
6	34	Schwalm-Eder-Kreis	71.1	173	41 353	31	41 384
6	34	Schwalm-Eder-Kreis	71.11	45	12 336	21	12 357
6	34	Schwalm-Eder-Kreis	71.11.1	30	10 273	20	10 292
6	34	Schwalm-Eder-Kreis	71.11.2	—	—	—	—
6	34	Schwalm-Eder-Kreis	71.11.3	11	1 277	.	.
6	34	Schwalm-Eder-Kreis	71.11.4	4	786	.	.
6	34	Schwalm-Eder-Kreis	71.12	128	29 016	10	29 027
6	34	Schwalm-Eder-Kreis	71.12.1	62	14 997	0	14 997
6	34	Schwalm-Eder-Kreis	71.12.2	34	6 866	2	6 868
6	34	Schwalm-Eder-Kreis	71.12.3
6	34	Schwalm-Eder-Kreis	71.12.9
6	34	Schwalm-Eder-Kreis	71.2	10	5 024	0	5 024
6	34	Schwalm-Eder-Kreis	72	6	811	3	814
6	34	Schwalm-Eder-Kreis	72.1
6	34	Schwalm-Eder-Kreis	72.11
6	34	Schwalm-Eder-Kreis	72.19	4	427	.	.
6	34	Schwalm-Eder-Kreis	72.2
6	34	Schwalm-Eder-Kreis	73	43	7 506	313	7 819
6	34	Schwalm-Eder-Kreis	73.1
6	34	Schwalm-Eder-Kreis	73.11
6	34	Schwalm-Eder-Kreis	73.12	—	—	—	—
6	34	Schwalm-Eder-Kreis	73.2

6. Umsatzsteuerpflichtige und steuerbarer Umsatz 2017 in den kreisfreien Städten, Landkreisen und Regierungsbezirken nach wirtschaftlicher Gliederung

Regierungs- bezirk	Kreisfreie Städte / Landkreise	Name	WZ 2008	Steuer- pflichtige	Steuerbarer Umsatz		
					Lieferungen und Leistungen	Inner- gemein- schaftliche Erwerbe	Insgesamt
				Anzahl	1000 Euro		
6	34	Schwalm-Eder-Kreis	74	67	19 547	148	19 694
6	34	Schwalm-Eder-Kreis	74.1	21	2 540	147	2 686
6	34	Schwalm-Eder-Kreis	74.10.1	—	—	—	—
6	34	Schwalm-Eder-Kreis	74.10.2	11	693	0	693
6	34	Schwalm-Eder-Kreis	74.10.3	10	1 847	146	1 993
6	34	Schwalm-Eder-Kreis	74.2	15	705	•	•
6	34	Schwalm-Eder-Kreis	74.20.1	15	705	•	•
6	34	Schwalm-Eder-Kreis	74.20.2	—	—	—	—
6	34	Schwalm-Eder-Kreis	74.3	10	2 143	•	•
6	34	Schwalm-Eder-Kreis	74.30.1	•	•	•	•
6	34	Schwalm-Eder-Kreis	74.30.2	•	•	•	•
6	34	Schwalm-Eder-Kreis	74.9	21	14 158	1	14 159
6	34	Schwalm-Eder-Kreis	75	32	8 988	14	9 002
6	34	Schwalm-Eder-Kreis	75.00.1	28	7 890	3	7 893
6	34	Schwalm-Eder-Kreis	75.00.9	4	1 097	11	1 108
6	34	Schwalm-Eder-Kreis	N	261	60 441	1 037	61 478
6	34	Schwalm-Eder-Kreis	77	41	11 823	265	12 088
6	34	Schwalm-Eder-Kreis	77.1	9	2 437	•	•
6	34	Schwalm-Eder-Kreis	77.11	•	•	•	•
6	34	Schwalm-Eder-Kreis	77.12	•	•	•	•
6	34	Schwalm-Eder-Kreis	77.2	•	•	•	•
6	34	Schwalm-Eder-Kreis	77.21	—	—	—	—
6	34	Schwalm-Eder-Kreis	77.22	—	—	—	—
6	34	Schwalm-Eder-Kreis	77.29	•	•	•	•
6	34	Schwalm-Eder-Kreis	77.3	24	8 467	254	8 722
6	34	Schwalm-Eder-Kreis	77.31	•	•	•	•
6	34	Schwalm-Eder-Kreis	77.32	7	1 799	239	2 039
6	34	Schwalm-Eder-Kreis	77.33	—	—	—	—
6	34	Schwalm-Eder-Kreis	77.34	•	•	•	•
6	34	Schwalm-Eder-Kreis	77.35	—	—	—	—
6	34	Schwalm-Eder-Kreis	77.39	13	6 501	15	6 516
6	34	Schwalm-Eder-Kreis	77.4	•	•	•	•
6	34	Schwalm-Eder-Kreis	78	•	•	•	•
6	34	Schwalm-Eder-Kreis	78.1	•	•	•	•
6	34	Schwalm-Eder-Kreis	78.2	•	•	•	•
6	34	Schwalm-Eder-Kreis	78.3	•	•	•	•
6	34	Schwalm-Eder-Kreis	79	•	•	•	•
6	34	Schwalm-Eder-Kreis	79.1	18	3 337	0	3 337
6	34	Schwalm-Eder-Kreis	79.11	14	2 175	•	•
6	34	Schwalm-Eder-Kreis	79.12	4	1 163	•	•
6	34	Schwalm-Eder-Kreis	79.9	•	•	•	•
6	34	Schwalm-Eder-Kreis	80	9	4 752	•	•
6	34	Schwalm-Eder-Kreis	80.1	6	4 495	•	•
6	34	Schwalm-Eder-Kreis	80.2	—	—	—	—
6	34	Schwalm-Eder-Kreis	80.3	3	257	•	•
6	34	Schwalm-Eder-Kreis	81	152	30 704	537	31 241
6	34	Schwalm-Eder-Kreis	81.1	38	3 233	55	3 288
6	34	Schwalm-Eder-Kreis	81.2	42	12 271	57	12 328
6	34	Schwalm-Eder-Kreis	81.21	16	6 477	•	•
6	34	Schwalm-Eder-Kreis	81.22	22	5 551	39	5 591
6	34	Schwalm-Eder-Kreis	81.22.1	17	3 574	39	3 613
6	34	Schwalm-Eder-Kreis	81.22.9	5	1 977	0	1 977
6	34	Schwalm-Eder-Kreis	81.29	4	243	•	•
6	34	Schwalm-Eder-Kreis	81.29.1	4	243	•	•
6	34	Schwalm-Eder-Kreis	81.29.2	—	—	—	—
6	34	Schwalm-Eder-Kreis	81.29.9	—	—	—	—
6	34	Schwalm-Eder-Kreis	81.3	72	15 200	425	15 625
6	34	Schwalm-Eder-Kreis	81.30.1	64	13 492	408	13 900
6	34	Schwalm-Eder-Kreis	81.30.9	8	1 708	17	1 725
6	34	Schwalm-Eder-Kreis	82	36	6 094	235	6 329
6	34	Schwalm-Eder-Kreis	82.1	•	•	•	•
6	34	Schwalm-Eder-Kreis	82.11	•	•	•	•
6	34	Schwalm-Eder-Kreis	82.19	6	403	•	•
6	34	Schwalm-Eder-Kreis	82.2	•	•	•	•
6	34	Schwalm-Eder-Kreis	82.3	9	2 222	0	2 222

6. Umsatzsteuerpflichtige und steuerbarer Umsatz 2017 in den kreisfreien Städten, Landkreisen und Regierungsbezirken nach wirtschaftlicher Gliederung

Regierungs- bezirk	Kreisfreie Städte / Landkreise	Name	WZ 2008	Steuer- pflichtige	Steuerbarer Umsatz		
					Lieferungen und Leistungen	Inner- gemein- schaftliche Erwerbe	Insgesamt
				Anzahl	1000 Euro		
6	34	Schwalm-Eder-Kreis	82.9	17	2 521	•	•
6	34	Schwalm-Eder-Kreis	82.91	•	•	•	•
6	34	Schwalm-Eder-Kreis	82.91.1	•	•	•	•
6	34	Schwalm-Eder-Kreis	82.91.2	—	—	—	—
6	34	Schwalm-Eder-Kreis	82.92	•	•	•	•
6	34	Schwalm-Eder-Kreis	82.99	•	•	•	•
6	34	Schwalm-Eder-Kreis	82.99.1	—	—	—	—
6	34	Schwalm-Eder-Kreis	82.99.9	•	•	•	•
6	34	Schwalm-Eder-Kreis	O	—	—	—	—
6	34	Schwalm-Eder-Kreis	P	97	10 132	44	10 176
6	34	Schwalm-Eder-Kreis	85	97	10 132	44	10 176
6	34	Schwalm-Eder-Kreis	85.1	—	—	—	—
6	34	Schwalm-Eder-Kreis	85.2	—	—	—	—
6	34	Schwalm-Eder-Kreis	85.3	•	•	•	•
6	34	Schwalm-Eder-Kreis	85.31	—	—	—	—
6	34	Schwalm-Eder-Kreis	85.32	•	•	•	•
6	34	Schwalm-Eder-Kreis	85.4	4	416	•	•
6	34	Schwalm-Eder-Kreis	85.41	4	416	•	•
6	34	Schwalm-Eder-Kreis	85.42	—	—	—	—
6	34	Schwalm-Eder-Kreis	85.42.1	—	—	—	—
6	34	Schwalm-Eder-Kreis	85.42.2	—	—	—	—
6	34	Schwalm-Eder-Kreis	85.42.3	—	—	—	—
6	34	Schwalm-Eder-Kreis	85.42.4	—	—	—	—
6	34	Schwalm-Eder-Kreis	85.5	88	8 713	44	8 758
6	34	Schwalm-Eder-Kreis	85.51	•	•	•	•
6	34	Schwalm-Eder-Kreis	85.52	•	•	•	•
6	34	Schwalm-Eder-Kreis	85.53	41	4 556	0	4 557
6	34	Schwalm-Eder-Kreis	85.59	26	2 199	0	2 199
6	34	Schwalm-Eder-Kreis	85.59.1	•	•	•	•
6	34	Schwalm-Eder-Kreis	85.59.2	18	1 699	0	1 699
6	34	Schwalm-Eder-Kreis	85.59.9	•	•	•	•
6	34	Schwalm-Eder-Kreis	85.6	•	•	•	•
6	34	Schwalm-Eder-Kreis	Q	96	200 769	113	200 882
6	34	Schwalm-Eder-Kreis	86	82	30 018	4	30 023
6	34	Schwalm-Eder-Kreis	86.1	•	•	•	•
6	34	Schwalm-Eder-Kreis	86.10.1	•	•	•	•
6	34	Schwalm-Eder-Kreis	86.10.2	—	—	—	—
6	34	Schwalm-Eder-Kreis	86.10.3	—	—	—	—
6	34	Schwalm-Eder-Kreis	86.2	32	15 291	•	•
6	34	Schwalm-Eder-Kreis	86.21	•	•	•	•
6	34	Schwalm-Eder-Kreis	86.22	•	•	•	•
6	34	Schwalm-Eder-Kreis	86.23	23	14 220	•	•
6	34	Schwalm-Eder-Kreis	86.9	•	•	•	•
6	34	Schwalm-Eder-Kreis	86.90.1	•	•	•	•
6	34	Schwalm-Eder-Kreis	86.90.2	18	3 558	1	3 559
6	34	Schwalm-Eder-Kreis	86.90.3	—	—	—	—
6	34	Schwalm-Eder-Kreis	86.90.9	28	10 503	4	10 507
6	34	Schwalm-Eder-Kreis	87	•	•	•	•
6	34	Schwalm-Eder-Kreis	87.1	•	•	•	•
6	34	Schwalm-Eder-Kreis	87.2	—	—	—	—
6	34	Schwalm-Eder-Kreis	87.3	•	•	•	•
6	34	Schwalm-Eder-Kreis	87.9	•	•	•	•
6	34	Schwalm-Eder-Kreis	88	•	•	•	•
6	34	Schwalm-Eder-Kreis	88.1	3	280	•	•
6	34	Schwalm-Eder-Kreis	88.10.1	3	280	•	•
6	34	Schwalm-Eder-Kreis	88.10.2	—	—	—	—
6	34	Schwalm-Eder-Kreis	88.9	•	•	•	•
6	34	Schwalm-Eder-Kreis	88.91	—	—	—	—
6	34	Schwalm-Eder-Kreis	88.99	•	•	•	•
6	34	Schwalm-Eder-Kreis	R	100	29 258	265	29 523
6	34	Schwalm-Eder-Kreis	90	31	3 177	•	•
6	34	Schwalm-Eder-Kreis	90.01	•	•	•	•
6	34	Schwalm-Eder-Kreis	90.01.1	—	—	—	—
6	34	Schwalm-Eder-Kreis	90.01.2	4	199	•	•
6	34	Schwalm-Eder-Kreis	90.01.3	•	•	•	•

6. Umsatzsteuerpflichtige und steuerbarer Umsatz 2017 in den kreisfreien Städten, Landkreisen und Regierungsbezirken nach wirtschaftlicher Gliederung

Regierungs- bezirk	Kreisfreie Städte / Landkreise	Name	WZ 2008	Steuer- pflichtige	Steuerbarer Umsatz		
					Lieferungen und Leistungen	Inner- gemein- schaftliche Erwerbe	Insgesamt
				Anzahl	1000 Euro		
6	34	Schwalm-Eder-Kreis	90.01.4	4	167	•	•
6	34	Schwalm-Eder-Kreis	90.02	—	—	—	—
6	34	Schwalm-Eder-Kreis	90.03	19	1 221	1	1 222
6	34	Schwalm-Eder-Kreis	90.03.1	•	•	•	•
6	34	Schwalm-Eder-Kreis	90.03.2	3	93	•	•
6	34	Schwalm-Eder-Kreis	90.03.3	7	530	•	•
6	34	Schwalm-Eder-Kreis	90.03.4	•	•	•	•
6	34	Schwalm-Eder-Kreis	90.03.5	6	348	1	349
6	34	Schwalm-Eder-Kreis	90.04	•	•	•	•
6	34	Schwalm-Eder-Kreis	90.04.1	•	•	•	•
6	34	Schwalm-Eder-Kreis	90.04.2	—	—	—	—
6	34	Schwalm-Eder-Kreis	90.04.3	—	—	—	—
6	34	Schwalm-Eder-Kreis	91	—	—	—	—
6	34	Schwalm-Eder-Kreis	91.01	—	—	—	—
6	34	Schwalm-Eder-Kreis	91.02	—	—	—	—
6	34	Schwalm-Eder-Kreis	91.03	—	—	—	—
6	34	Schwalm-Eder-Kreis	91.04	—	—	—	—
6	34	Schwalm-Eder-Kreis	92	15	8 568	•	•
6	34	Schwalm-Eder-Kreis	92.00.1	12	8 146	•	•
6	34	Schwalm-Eder-Kreis	92.00.2	—	—	—	—
6	34	Schwalm-Eder-Kreis	92.00.3	3	422	•	•
6	34	Schwalm-Eder-Kreis	93	54	17 513	264	17 777
6	34	Schwalm-Eder-Kreis	93.1	37	12 709	16	12 724
6	34	Schwalm-Eder-Kreis	93.11	5	1 884	•	•
6	34	Schwalm-Eder-Kreis	93.12	•	•	•	•
6	34	Schwalm-Eder-Kreis	93.13	15	3 582	14	3 597
6	34	Schwalm-Eder-Kreis	93.19	•	•	•	•
6	34	Schwalm-Eder-Kreis	93.2	17	4 805	249	5 053
6	34	Schwalm-Eder-Kreis	93.21	•	•	•	•
6	34	Schwalm-Eder-Kreis	93.29	•	•	•	•
6	34	Schwalm-Eder-Kreis	S	286	33 470	130	33 600
6	34	Schwalm-Eder-Kreis	94	17	6 137	21	6 158
6	34	Schwalm-Eder-Kreis	94.1	5	2 936	16	2 953
6	34	Schwalm-Eder-Kreis	94.11	•	•	•	•
6	34	Schwalm-Eder-Kreis	94.12	•	•	•	•
6	34	Schwalm-Eder-Kreis	94.2	—	—	—	—
6	34	Schwalm-Eder-Kreis	94.9	12	3 200	5	3 206
6	34	Schwalm-Eder-Kreis	94.91	—	—	—	—
6	34	Schwalm-Eder-Kreis	94.92	—	—	—	—
6	34	Schwalm-Eder-Kreis	94.99	12	3 200	5	3 206
6	34	Schwalm-Eder-Kreis	94.99.1	9	1 953	•	•
6	34	Schwalm-Eder-Kreis	94.99.2	•	•	•	•
6	34	Schwalm-Eder-Kreis	94.99.3	•	•	•	•
6	34	Schwalm-Eder-Kreis	94.99.4	—	—	—	—
6	34	Schwalm-Eder-Kreis	94.99.9	•	•	•	•
6	34	Schwalm-Eder-Kreis	95	17	3 366	54	3 420
6	34	Schwalm-Eder-Kreis	95.1	•	•	•	•
6	34	Schwalm-Eder-Kreis	95.11	—	—	—	—
6	34	Schwalm-Eder-Kreis	95.12	•	•	•	•
6	34	Schwalm-Eder-Kreis	95.2	•	•	•	•
6	34	Schwalm-Eder-Kreis	95.21	—	—	—	—
6	34	Schwalm-Eder-Kreis	95.22	•	•	•	•
6	34	Schwalm-Eder-Kreis	95.23	•	•	•	•
6	34	Schwalm-Eder-Kreis	95.24	•	•	•	•
6	34	Schwalm-Eder-Kreis	95.25	—	—	—	—
6	34	Schwalm-Eder-Kreis	95.29	8	1 116	43	1 159
6	34	Schwalm-Eder-Kreis	96	252	23 968	54	24 022
6	34	Schwalm-Eder-Kreis	96.01	5	1 912	•	•
6	34	Schwalm-Eder-Kreis	96.02	183	15 435	33	15 469
6	34	Schwalm-Eder-Kreis	96.02.1	148	13 662	24	13 686
6	34	Schwalm-Eder-Kreis	96.02.2	35	1 774	9	1 783
6	34	Schwalm-Eder-Kreis	96.03	6	1 806	4	1 810
6	34	Schwalm-Eder-Kreis	96.03.1	6	1 806	4	1 810
6	34	Schwalm-Eder-Kreis	96.03.2	—	—	—	—
6	34	Schwalm-Eder-Kreis	96.04	7	543	•	•

6. Umsatzsteuerpflichtige und steuerbarer Umsatz 2017 in den kreisfreien Städten, Landkreisen und Regierungsbezirken nach wirtschaftlicher Gliederung

Regierungs- bezirk	Kreisfreie Städte / Landkreise	Name	WZ 2008	Steuer- pflichtige	Steuerbarer Umsatz		
					Lieferungen und Leistungen	Inner- gemein- schaftliche Erwerbe	Insgesamt
				Anzahl	1000 Euro		
6	34	Schwalm-Eder-Kreis	96.09	51	4 271	12	4 283
6	35	Waldeck-Frankenberg	A - S	5 884	7 757 750	564 043	8 321 793
6	35	Waldeck-Frankenberg	A	357	97 677	595	98 272
6	35	Waldeck-Frankenberg	01	310	80 141	230	80 371
6	35	Waldeck-Frankenberg	01.1	42	9 099	4	9 103
6	35	Waldeck-Frankenberg	01.11
6	35	Waldeck-Frankenberg	01.12	—	—	—	—
6	35	Waldeck-Frankenberg	01.13
6	35	Waldeck-Frankenberg	01.13.1
6	35	Waldeck-Frankenberg	01.13.2	—	—	—	—
6	35	Waldeck-Frankenberg	01.14	—	—	—	—
6	35	Waldeck-Frankenberg	01.15	—	—	—	—
6	35	Waldeck-Frankenberg	01.16	—	—	—	—
6	35	Waldeck-Frankenberg	01.19	—	—	—	—
6	35	Waldeck-Frankenberg	01.19.1	—	—	—	—
6	35	Waldeck-Frankenberg	01.19.2	—	—	—	—
6	35	Waldeck-Frankenberg	01.19.9	—	—	—	—
6	35	Waldeck-Frankenberg	01.2
6	35	Waldeck-Frankenberg	01.21	—	—	—	—
6	35	Waldeck-Frankenberg	01.22	—	—	—	—
6	35	Waldeck-Frankenberg	01.23	—	—	—	—
6	35	Waldeck-Frankenberg	01.24	—	—	—	—
6	35	Waldeck-Frankenberg	01.25	—	—	—	—
6	35	Waldeck-Frankenberg	01.25.1	—	—	—	—
6	35	Waldeck-Frankenberg	01.25.9	—	—	—	—
6	35	Waldeck-Frankenberg	01.26	—	—	—	—
6	35	Waldeck-Frankenberg	01.27	—	—	—	—
6	35	Waldeck-Frankenberg	01.28	—	—	—	—
6	35	Waldeck-Frankenberg	01.29
6	35	Waldeck-Frankenberg	01.3	4	1 252	16	1 268
6	35	Waldeck-Frankenberg	01.30.1
6	35	Waldeck-Frankenberg	01.30.2
6	35	Waldeck-Frankenberg	01.4
6	35	Waldeck-Frankenberg	01.41	10	5 144	.	.
6	35	Waldeck-Frankenberg	01.42
6	35	Waldeck-Frankenberg	01.43	3	148	.	.
6	35	Waldeck-Frankenberg	01.44	—	—	—	—
6	35	Waldeck-Frankenberg	01.45
6	35	Waldeck-Frankenberg	01.46
6	35	Waldeck-Frankenberg	01.47
6	35	Waldeck-Frankenberg	01.49	5	233	.	.
6	35	Waldeck-Frankenberg	01.5	210	49 363	141	49 504
6	35	Waldeck-Frankenberg	01.6	29	13 789	56	13 845
6	35	Waldeck-Frankenberg	01.61	20	10 128	6	10 134
6	35	Waldeck-Frankenberg	01.62
6	35	Waldeck-Frankenberg	01.63
6	35	Waldeck-Frankenberg	01.64
6	35	Waldeck-Frankenberg	01.7	—	—	—	—
6	35	Waldeck-Frankenberg	02
6	35	Waldeck-Frankenberg	02.1
6	35	Waldeck-Frankenberg	02.2	12	7 918	7	7 925
6	35	Waldeck-Frankenberg	02.3	—	—	—	—
6	35	Waldeck-Frankenberg	02.4	28	7 974	358	8 332
6	35	Waldeck-Frankenberg	03
6	35	Waldeck-Frankenberg	03.1
6	35	Waldeck-Frankenberg	03.11	—	—	—	—
6	35	Waldeck-Frankenberg	03.12
6	35	Waldeck-Frankenberg	03.2	—	—	—	—
6	35	Waldeck-Frankenberg	03.21	—	—	—	—
6	35	Waldeck-Frankenberg	03.22	—	—	—	—
6	35	Waldeck-Frankenberg	B	3	1 729	0	1 729
6	35	Waldeck-Frankenberg	05	—	—	—	—
6	35	Waldeck-Frankenberg	05.1	—	—	—	—
6	35	Waldeck-Frankenberg	05.2	—	—	—	—
6	35	Waldeck-Frankenberg	06	—	—	—	—

6. Umsatzsteuerpflichtige und steuerbarer Umsatz 2017 in den kreisfreien Städten, Landkreisen und Regierungsbezirken nach wirtschaftlicher Gliederung

Regierungs- bezirk	Kreisfreie Städte / Landkreise	Name	WZ 2008	Steuer- pflichtige	Steuerbarer Umsatz		
					Lieferungen und Leistungen	Inner- gemein- schaftliche Erwerbe	Insgesamt
				Anzahl	1000 Euro		
6	35	Waldeck-Frankenberg	06.1	—	—	—	—
6	35	Waldeck-Frankenberg	06.2	—	—	—	—
6	35	Waldeck-Frankenberg	07	—	—	—	—
6	35	Waldeck-Frankenberg	07.1	—	—	—	—
6	35	Waldeck-Frankenberg	07.2	—	—	—	—
6	35	Waldeck-Frankenberg	07.21	—	—	—	—
6	35	Waldeck-Frankenberg	07.29	—	—	—	—
6	35	Waldeck-Frankenberg	08	3	1 729	0	1 729
6	35	Waldeck-Frankenberg	08.1	3	1 729	0	1 729
6	35	Waldeck-Frankenberg	08.11	—	—	—	—
6	35	Waldeck-Frankenberg	08.12	3	1 729	0	1 729
6	35	Waldeck-Frankenberg	08.9	—	—	—	—
6	35	Waldeck-Frankenberg	08.91	—	—	—	—
6	35	Waldeck-Frankenberg	08.92	—	—	—	—
6	35	Waldeck-Frankenberg	08.93	—	—	—	—
6	35	Waldeck-Frankenberg	08.99	—	—	—	—
6	35	Waldeck-Frankenberg	09	—	—	—	—
6	35	Waldeck-Frankenberg	09.1	—	—	—	—
6	35	Waldeck-Frankenberg	09.9	—	—	—	—
6	35	Waldeck-Frankenberg	C	552	3 893 879	484 461	4 378 339
6	35	Waldeck-Frankenberg	10	106	243 538	4 851	248 389
6	35	Waldeck-Frankenberg	10.1	60	159 254	4 374	163 628
6	35	Waldeck-Frankenberg	10.11	•	•	•	•
6	35	Waldeck-Frankenberg	10.12	—	—	—	—
6	35	Waldeck-Frankenberg	10.13	•	•	•	•
6	35	Waldeck-Frankenberg	10.2	—	—	—	—
6	35	Waldeck-Frankenberg	10.3	•	•	•	•
6	35	Waldeck-Frankenberg	10.31	—	—	—	—
6	35	Waldeck-Frankenberg	10.32	•	•	•	•
6	35	Waldeck-Frankenberg	10.39	—	—	—	—
6	35	Waldeck-Frankenberg	10.4	•	•	•	•
6	35	Waldeck-Frankenberg	10.41	•	•	•	•
6	35	Waldeck-Frankenberg	10.42	—	—	—	—
6	35	Waldeck-Frankenberg	10.5	•	•	•	•
6	35	Waldeck-Frankenberg	10.51	•	•	•	•
6	35	Waldeck-Frankenberg	10.52	•	•	•	•
6	35	Waldeck-Frankenberg	10.6	•	•	•	•
6	35	Waldeck-Frankenberg	10.61	•	•	•	•
6	35	Waldeck-Frankenberg	10.62	—	—	—	—
6	35	Waldeck-Frankenberg	10.7	34	53 590	9	53 599
6	35	Waldeck-Frankenberg	10.71	•	•	•	•
6	35	Waldeck-Frankenberg	10.72	•	•	•	•
6	35	Waldeck-Frankenberg	10.73	—	—	—	—
6	35	Waldeck-Frankenberg	10.8	•	•	•	•
6	35	Waldeck-Frankenberg	10.81	•	•	•	•
6	35	Waldeck-Frankenberg	10.82	—	—	—	—
6	35	Waldeck-Frankenberg	10.83	•	•	•	•
6	35	Waldeck-Frankenberg	10.84	—	—	—	—
6	35	Waldeck-Frankenberg	10.85	—	—	—	—
6	35	Waldeck-Frankenberg	10.86	•	•	•	•
6	35	Waldeck-Frankenberg	10.89	•	•	•	•
6	35	Waldeck-Frankenberg	10.9	•	•	•	•
6	35	Waldeck-Frankenberg	10.91	—	—	—	—
6	35	Waldeck-Frankenberg	10.92	•	•	•	•
6	35	Waldeck-Frankenberg	11	•	•	•	•
6	35	Waldeck-Frankenberg	11.01	•	•	•	•
6	35	Waldeck-Frankenberg	11.02	•	•	•	•
6	35	Waldeck-Frankenberg	11.03	—	—	—	—
6	35	Waldeck-Frankenberg	11.04	—	—	—	—
6	35	Waldeck-Frankenberg	11.05	•	•	•	•
6	35	Waldeck-Frankenberg	11.06	—	—	—	—
6	35	Waldeck-Frankenberg	11.07	—	—	—	—
6	35	Waldeck-Frankenberg	12	—	—	—	—
6	35	Waldeck-Frankenberg	13	7	1 255	11	1 265
6	35	Waldeck-Frankenberg	13.1	—	—	—	—

6. Umsatzsteuerpflichtige und steuerbarer Umsatz 2017 in den kreisfreien Städten, Landkreisen und Regierungsbezirken nach wirtschaftlicher Gliederung

Regierungs- bezirk	Kreisfreie Städte / Landkreise	Name	WZ 2008	Steuer- pflichtige	Steuerbarer Umsatz		
					Lieferungen und Leistungen	Inner- gemein- schaftliche Erwerbe	Insgesamt
				Anzahl	1000 Euro		
6	35	Waldeck-Frankenberg	13.2	•	•	•	•
6	35	Waldeck-Frankenberg	13.3	•	•	•	•
6	35	Waldeck-Frankenberg	13.9	•	•	•	•
6	35	Waldeck-Frankenberg	13.91	—	—	—	—
6	35	Waldeck-Frankenberg	13.92	•	•	•	•
6	35	Waldeck-Frankenberg	13.93	—	—	—	—
6	35	Waldeck-Frankenberg	13.94	—	—	—	—
6	35	Waldeck-Frankenberg	13.95	—	—	—	—
6	35	Waldeck-Frankenberg	13.96	—	—	—	—
6	35	Waldeck-Frankenberg	13.99	—	—	—	—
6	35	Waldeck-Frankenberg	14	4	817	96	913
6	35	Waldeck-Frankenberg	14.1	4	817	96	913
6	35	Waldeck-Frankenberg	14.11	—	—	—	—
6	35	Waldeck-Frankenberg	14.12	—	—	—	—
6	35	Waldeck-Frankenberg	14.13	•	•	•	•
6	35	Waldeck-Frankenberg	14.14	•	•	•	•
6	35	Waldeck-Frankenberg	14.19	•	•	•	•
6	35	Waldeck-Frankenberg	14.2	—	—	—	—
6	35	Waldeck-Frankenberg	14.3	—	—	—	—
6	35	Waldeck-Frankenberg	14.31	—	—	—	—
6	35	Waldeck-Frankenberg	14.39	—	—	—	—
6	35	Waldeck-Frankenberg	15	5	1 575	70	1 645
6	35	Waldeck-Frankenberg	15.1	•	•	•	•
6	35	Waldeck-Frankenberg	15.11	•	•	•	•
6	35	Waldeck-Frankenberg	15.12	•	•	•	•
6	35	Waldeck-Frankenberg	15.2	•	•	•	•
6	35	Waldeck-Frankenberg	16	54	545 180	22 407	567 587
6	35	Waldeck-Frankenberg	16.1	18	284 517	2 048	286 565
6	35	Waldeck-Frankenberg	16.2	36	260 663	20 359	281 022
6	35	Waldeck-Frankenberg	16.21	—	—	—	—
6	35	Waldeck-Frankenberg	16.22	—	—	—	—
6	35	Waldeck-Frankenberg	16.23	24	225 747	2 500	228 248
6	35	Waldeck-Frankenberg	16.24	•	•	•	•
6	35	Waldeck-Frankenberg	16.29	•	•	•	•
6	35	Waldeck-Frankenberg	17	•	•	•	•
6	35	Waldeck-Frankenberg	17.1	•	•	•	•
6	35	Waldeck-Frankenberg	17.11	•	•	•	•
6	35	Waldeck-Frankenberg	17.12	•	•	•	•
6	35	Waldeck-Frankenberg	17.2	•	•	•	•
6	35	Waldeck-Frankenberg	17.21	—	—	—	—
6	35	Waldeck-Frankenberg	17.22	•	•	•	•
6	35	Waldeck-Frankenberg	17.23	—	—	—	—
6	35	Waldeck-Frankenberg	17.24	—	—	—	—
6	35	Waldeck-Frankenberg	17.29	—	—	—	—
6	35	Waldeck-Frankenberg	18	13	10 820	90	10 910
6	35	Waldeck-Frankenberg	18.1	•	•	•	•
6	35	Waldeck-Frankenberg	18.11	•	•	•	•
6	35	Waldeck-Frankenberg	18.12	7	9 425	18	9 443
6	35	Waldeck-Frankenberg	18.13	4	1 122	71	1 193
6	35	Waldeck-Frankenberg	18.14	—	—	—	—
6	35	Waldeck-Frankenberg	18.2	•	•	•	•
6	35	Waldeck-Frankenberg	19	•	•	•	•
6	35	Waldeck-Frankenberg	19.1	—	—	—	—
6	35	Waldeck-Frankenberg	19.2	•	•	•	•
6	35	Waldeck-Frankenberg	20	6	8 765	217	8 982
6	35	Waldeck-Frankenberg	20.1	•	•	•	•
6	35	Waldeck-Frankenberg	20.11	—	—	—	—
6	35	Waldeck-Frankenberg	20.12	—	—	—	—
6	35	Waldeck-Frankenberg	20.13	•	•	•	•
6	35	Waldeck-Frankenberg	20.14	•	•	•	•
6	35	Waldeck-Frankenberg	20.15	—	—	—	—
6	35	Waldeck-Frankenberg	20.16	—	—	—	—
6	35	Waldeck-Frankenberg	20.17	—	—	—	—
6	35	Waldeck-Frankenberg	20.2	—	—	—	—
6	35	Waldeck-Frankenberg	20.3	•	•	•	•

6. Umsatzsteuerpflichtige und steuerbarer Umsatz 2017 in den kreisfreien Städten, Landkreisen und Regierungsbezirken nach wirtschaftlicher Gliederung

Regierungs- bezirk	Kreisfreie Städte / Landkreise	Name	WZ 2008	Steuer- pflichtige	Steuerbarer Umsatz		
					Lieferungen und Leistungen	Inner- gemein- schaftliche Erwerbe	Insgesamt
				Anzahl	1000 Euro		
6	35	Waldeck-Frankenberg	20.4	•	•	•	•
6	35	Waldeck-Frankenberg	20.41	—	—	—	—
6	35	Waldeck-Frankenberg	20.42	•	•	•	•
6	35	Waldeck-Frankenberg	20.5	—	—	—	—
6	35	Waldeck-Frankenberg	20.51	—	—	—	—
6	35	Waldeck-Frankenberg	20.52	—	—	—	—
6	35	Waldeck-Frankenberg	20.53	—	—	—	—
6	35	Waldeck-Frankenberg	20.59	—	—	—	—
6	35	Waldeck-Frankenberg	20.6	—	—	—	—
6	35	Waldeck-Frankenberg	21	•	•	•	•
6	35	Waldeck-Frankenberg	21.1	—	—	—	—
6	35	Waldeck-Frankenberg	21.2	•	•	•	•
6	35	Waldeck-Frankenberg	22	16	117 328	6 815	124 143
6	35	Waldeck-Frankenberg	22.1	•	•	•	•
6	35	Waldeck-Frankenberg	22.11	•	•	•	•
6	35	Waldeck-Frankenberg	22.19	—	—	—	—
6	35	Waldeck-Frankenberg	22.2	•	•	•	•
6	35	Waldeck-Frankenberg	22.21	—	—	—	—
6	35	Waldeck-Frankenberg	22.22	—	—	—	—
6	35	Waldeck-Frankenberg	22.23	6	88 865	3 882	92 747
6	35	Waldeck-Frankenberg	22.29	•	•	•	•
6	35	Waldeck-Frankenberg	23	31	30 906	1 824	32 730
6	35	Waldeck-Frankenberg	23.1	•	•	•	•
6	35	Waldeck-Frankenberg	23.11	—	—	—	—
6	35	Waldeck-Frankenberg	23.12	—	—	—	—
6	35	Waldeck-Frankenberg	23.13	—	—	—	—
6	35	Waldeck-Frankenberg	23.14	•	•	•	•
6	35	Waldeck-Frankenberg	23.19	—	—	—	—
6	35	Waldeck-Frankenberg	23.2	—	—	—	—
6	35	Waldeck-Frankenberg	23.3	•	•	•	•
6	35	Waldeck-Frankenberg	23.31	•	•	•	•
6	35	Waldeck-Frankenberg	23.32	—	—	—	—
6	35	Waldeck-Frankenberg	23.4	•	•	•	•
6	35	Waldeck-Frankenberg	23.41	•	•	•	•
6	35	Waldeck-Frankenberg	23.42	—	—	—	—
6	35	Waldeck-Frankenberg	23.43	—	—	—	—
6	35	Waldeck-Frankenberg	23.44	—	—	—	—
6	35	Waldeck-Frankenberg	23.49	•	•	•	•
6	35	Waldeck-Frankenberg	23.5	—	—	—	—
6	35	Waldeck-Frankenberg	23.51	—	—	—	—
6	35	Waldeck-Frankenberg	23.52	—	—	—	—
6	35	Waldeck-Frankenberg	23.6	11	18 635	1 756	20 391
6	35	Waldeck-Frankenberg	23.61	•	•	•	•
6	35	Waldeck-Frankenberg	23.62	—	—	—	—
6	35	Waldeck-Frankenberg	23.63	•	•	•	•
6	35	Waldeck-Frankenberg	23.64	•	•	•	•
6	35	Waldeck-Frankenberg	23.65	—	—	—	—
6	35	Waldeck-Frankenberg	23.69	•	•	•	•
6	35	Waldeck-Frankenberg	23.7	13	4 445	52	4 497
6	35	Waldeck-Frankenberg	23.9	•	•	•	•
6	35	Waldeck-Frankenberg	23.91	—	—	—	—
6	35	Waldeck-Frankenberg	23.99	•	•	•	•
6	35	Waldeck-Frankenberg	24	•	•	•	•
6	35	Waldeck-Frankenberg	24.1	•	•	•	•
6	35	Waldeck-Frankenberg	24.2	•	•	•	•
6	35	Waldeck-Frankenberg	24.3	•	•	•	•
6	35	Waldeck-Frankenberg	24.31	•	•	•	•
6	35	Waldeck-Frankenberg	24.32	—	—	—	—
6	35	Waldeck-Frankenberg	24.33	—	—	—	—
6	35	Waldeck-Frankenberg	24.34	—	—	—	—
6	35	Waldeck-Frankenberg	24.4	•	•	•	•
6	35	Waldeck-Frankenberg	24.41	•	•	•	•
6	35	Waldeck-Frankenberg	24.42	•	•	•	•
6	35	Waldeck-Frankenberg	24.43	—	—	—	—
6	35	Waldeck-Frankenberg	24.44	—	—	—	—

6. Umsatzsteuerpflichtige und steuerbarer Umsatz 2017 in den kreisfreien Städten, Landkreisen und Regierungsbezirken nach wirtschaftlicher Gliederung

Regierungs- bezirk	Kreisfreie Städte / Landkreise	Name	WZ 2008	Steuer- pflichtige	Steuerbarer Umsatz		
					Lieferungen und Leistungen	Inner- gemein- schaftliche Erwerbe	Insgesamt
				Anzahl	1000 Euro		
6	35	Waldeck-Frankenberg	24.45	•	•	•	•
6	35	Waldeck-Frankenberg	24.46	—	—	—	—
6	35	Waldeck-Frankenberg	24.5	•	•	•	•
6	35	Waldeck-Frankenberg	24.51	•	•	•	•
6	35	Waldeck-Frankenberg	24.52	—	—	—	—
6	35	Waldeck-Frankenberg	24.53	•	•	•	•
6	35	Waldeck-Frankenberg	24.54	—	—	—	—
6	35	Waldeck-Frankenberg	25	96	1 843 952	293 869	2 137 821
6	35	Waldeck-Frankenberg	25.1	22	45 560	7 413	52 973
6	35	Waldeck-Frankenberg	25.11	16	39 344	•	•
6	35	Waldeck-Frankenberg	25.12	6	6 216	•	•
6	35	Waldeck-Frankenberg	25.2	•	•	•	•
6	35	Waldeck-Frankenberg	25.21	•	•	•	•
6	35	Waldeck-Frankenberg	25.29	—	—	—	—
6	35	Waldeck-Frankenberg	25.3	—	—	—	—
6	35	Waldeck-Frankenberg	25.4	•	•	•	•
6	35	Waldeck-Frankenberg	25.5	•	•	•	•
6	35	Waldeck-Frankenberg	25.6	•	•	•	•
6	35	Waldeck-Frankenberg	25.61	•	•	•	•
6	35	Waldeck-Frankenberg	25.62	40	44 781	1 425	46 206
6	35	Waldeck-Frankenberg	25.7	•	•	•	•
6	35	Waldeck-Frankenberg	25.71	•	•	•	•
6	35	Waldeck-Frankenberg	25.72	—	—	—	—
6	35	Waldeck-Frankenberg	25.73	•	•	•	•
6	35	Waldeck-Frankenberg	25.73.1	6	23 285	1 049	24 334
6	35	Waldeck-Frankenberg	25.73.2	•	•	•	•
6	35	Waldeck-Frankenberg	25.73.3	•	•	•	•
6	35	Waldeck-Frankenberg	25.73.4	—	—	—	—
6	35	Waldeck-Frankenberg	25.73.5	•	•	•	•
6	35	Waldeck-Frankenberg	25.9	•	•	•	•
6	35	Waldeck-Frankenberg	25.91	—	—	—	—
6	35	Waldeck-Frankenberg	25.92	—	—	—	—
6	35	Waldeck-Frankenberg	25.93	—	—	—	—
6	35	Waldeck-Frankenberg	25.94	—	—	—	—
6	35	Waldeck-Frankenberg	25.99	•	•	•	•
6	35	Waldeck-Frankenberg	26	18	19 892	782	20 674
6	35	Waldeck-Frankenberg	26.1	9	11 323	776	12 099
6	35	Waldeck-Frankenberg	26.11	•	•	•	•
6	35	Waldeck-Frankenberg	26.11.1	•	•	•	•
6	35	Waldeck-Frankenberg	26.11.9	5	9 679	721	10 400
6	35	Waldeck-Frankenberg	26.12	•	•	•	•
6	35	Waldeck-Frankenberg	26.2	•	•	•	•
6	35	Waldeck-Frankenberg	26.3	•	•	•	•
6	35	Waldeck-Frankenberg	26.4	—	—	—	—
6	35	Waldeck-Frankenberg	26.5	•	•	•	•
6	35	Waldeck-Frankenberg	26.51	•	•	•	•
6	35	Waldeck-Frankenberg	26.51.1	•	•	•	•
6	35	Waldeck-Frankenberg	26.51.2	—	—	—	—
6	35	Waldeck-Frankenberg	26.51.3	—	—	—	—
6	35	Waldeck-Frankenberg	26.52	—	—	—	—
6	35	Waldeck-Frankenberg	26.6	•	•	•	•
6	35	Waldeck-Frankenberg	26.7	—	—	—	—
6	35	Waldeck-Frankenberg	26.8	—	—	—	—
6	35	Waldeck-Frankenberg	27	•	•	•	•
6	35	Waldeck-Frankenberg	27.1	•	•	•	•
6	35	Waldeck-Frankenberg	27.11	•	•	•	•
6	35	Waldeck-Frankenberg	27.12	•	•	•	•
6	35	Waldeck-Frankenberg	27.2	—	—	—	—
6	35	Waldeck-Frankenberg	27.3	•	•	•	•
6	35	Waldeck-Frankenberg	27.31	—	—	—	—
6	35	Waldeck-Frankenberg	27.32	•	•	•	•
6	35	Waldeck-Frankenberg	27.33	•	•	•	•
6	35	Waldeck-Frankenberg	27.4	•	•	•	•
6	35	Waldeck-Frankenberg	27.5	•	•	•	•
6	35	Waldeck-Frankenberg	27.51	•	•	•	•

6. Umsatzsteuerpflichtige und steuerbarer Umsatz 2017 in den kreisfreien Städten, Landkreisen und Regierungsbezirken nach wirtschaftlicher Gliederung

Regierungs- bezirk	Kreisfreie Städte / Landkreise	Name	WZ 2008	Steuer- pflichtige	Steuerbarer Umsatz		
					Lieferungen und Leistungen	Inner- gemein- schaftliche Erwerbe	Insgesamt
				Anzahl	1000 Euro		
6	35	Waldeck-Frankenberg	27.52	—	—	—	—
6	35	Waldeck-Frankenberg	27.9	4	1 725	5	1 730
6	35	Waldeck-Frankenberg	28	46	202 221	24 295	226 516
6	35	Waldeck-Frankenberg	28.1	•	•	•	•
6	35	Waldeck-Frankenberg	28.11	—	—	—	—
6	35	Waldeck-Frankenberg	28.12	—	—	—	—
6	35	Waldeck-Frankenberg	28.13	—	—	—	—
6	35	Waldeck-Frankenberg	28.14	•	•	•	•
6	35	Waldeck-Frankenberg	28.15	•	•	•	•
6	35	Waldeck-Frankenberg	28.2	20	45 757	1 538	47 295
6	35	Waldeck-Frankenberg	28.21	•	•	•	•
6	35	Waldeck-Frankenberg	28.21.1	—	—	—	—
6	35	Waldeck-Frankenberg	28.21.9	•	•	•	•
6	35	Waldeck-Frankenberg	28.22	•	•	•	•
6	35	Waldeck-Frankenberg	28.23	—	—	—	—
6	35	Waldeck-Frankenberg	28.24	6	5 336	102	5 438
6	35	Waldeck-Frankenberg	28.25	4	1 401	2	1 403
6	35	Waldeck-Frankenberg	28.29	6	13 872	64	13 937
6	35	Waldeck-Frankenberg	28.3	•	•	•	•
6	35	Waldeck-Frankenberg	28.4	5	6 708	218	6 926
6	35	Waldeck-Frankenberg	28.41	•	•	•	•
6	35	Waldeck-Frankenberg	28.49	•	•	•	•
6	35	Waldeck-Frankenberg	28.9	12	77 619	2 219	79 839
6	35	Waldeck-Frankenberg	28.91	•	•	•	•
6	35	Waldeck-Frankenberg	28.92	•	•	•	•
6	35	Waldeck-Frankenberg	28.92.1	—	—	—	—
6	35	Waldeck-Frankenberg	28.92.2	•	•	•	•
6	35	Waldeck-Frankenberg	28.93	—	—	—	—
6	35	Waldeck-Frankenberg	28.94	•	•	•	•
6	35	Waldeck-Frankenberg	28.95	—	—	—	—
6	35	Waldeck-Frankenberg	28.96	4	9 732	315	10 048
6	35	Waldeck-Frankenberg	28.99	4	50 577	1 714	52 290
6	35	Waldeck-Frankenberg	29	3	1 167	329	1 496
6	35	Waldeck-Frankenberg	29.1	•	•	•	•
6	35	Waldeck-Frankenberg	29.10.1	—	—	—	—
6	35	Waldeck-Frankenberg	29.10.2	•	•	•	•
6	35	Waldeck-Frankenberg	29.2	—	—	—	—
6	35	Waldeck-Frankenberg	29.3	•	•	•	•
6	35	Waldeck-Frankenberg	29.31	—	—	—	—
6	35	Waldeck-Frankenberg	29.32	•	•	•	•
6	35	Waldeck-Frankenberg	30	5	2 069	694	2 763
6	35	Waldeck-Frankenberg	30.1	•	•	•	•
6	35	Waldeck-Frankenberg	30.11	•	•	•	•
6	35	Waldeck-Frankenberg	30.12	•	•	•	•
6	35	Waldeck-Frankenberg	30.2	—	—	—	—
6	35	Waldeck-Frankenberg	30.20.1	—	—	—	—
6	35	Waldeck-Frankenberg	30.20.2	—	—	—	—
6	35	Waldeck-Frankenberg	30.3	—	—	—	—
6	35	Waldeck-Frankenberg	30.4	—	—	—	—
6	35	Waldeck-Frankenberg	30.9	•	•	•	•
6	35	Waldeck-Frankenberg	30.91	—	—	—	—
6	35	Waldeck-Frankenberg	30.92	•	•	•	•
6	35	Waldeck-Frankenberg	30.99	—	—	—	—
6	35	Waldeck-Frankenberg	31	•	•	•	•
6	35	Waldeck-Frankenberg	31.01	•	•	•	•
6	35	Waldeck-Frankenberg	31.02	•	•	•	•
6	35	Waldeck-Frankenberg	31.03	—	—	—	—
6	35	Waldeck-Frankenberg	31.09	26	68 193	5 612	73 804
6	35	Waldeck-Frankenberg	31.09.1	•	•	•	•
6	35	Waldeck-Frankenberg	31.09.9	•	•	•	•
6	35	Waldeck-Frankenberg	32	43	157 468	24 646	182 114
6	35	Waldeck-Frankenberg	32.1	7	1 535	232	1 766
6	35	Waldeck-Frankenberg	32.11	•	•	•	•
6	35	Waldeck-Frankenberg	32.12	•	•	•	•
6	35	Waldeck-Frankenberg	32.13	—	—	—	—

6. Umsatzsteuerpflichtige und steuerbarer Umsatz 2017 in den kreisfreien Städten, Landkreisen und Regierungsbezirken nach wirtschaftlicher Gliederung

Regierungs- bezirk	Kreisfreie Städte / Landkreise	Name	WZ 2008	Steuer- pflichtige	Steuerbarer Umsatz		
					Lieferungen und Leistungen	Inner- gemein- schaftliche Erwerbe	Insgesamt
				Anzahl	1000 Euro		
6	35	Waldeck-Frankenberg	32.2	•	•	•	•
6	35	Waldeck-Frankenberg	32.3	•	•	•	•
6	35	Waldeck-Frankenberg	32.4	•	•	•	•
6	35	Waldeck-Frankenberg	32.5	22	81 621	8 520	90 141
6	35	Waldeck-Frankenberg	32.50.1	•	•	•	•
6	35	Waldeck-Frankenberg	32.50.2	7	6 950	140	7 090
6	35	Waldeck-Frankenberg	32.50.3	•	•	•	•
6	35	Waldeck-Frankenberg	32.9	•	•	•	•
6	35	Waldeck-Frankenberg	32.91	•	•	•	•
6	35	Waldeck-Frankenberg	32.99	5	2 440	182	2 622
6	35	Waldeck-Frankenberg	33	28	12 991	544	13 535
6	35	Waldeck-Frankenberg	33.1	19	9 285	53	9 338
6	35	Waldeck-Frankenberg	33.11	3	378	•	•
6	35	Waldeck-Frankenberg	33.12	11	8 044	51	8 096
6	35	Waldeck-Frankenberg	33.13	•	•	•	•
6	35	Waldeck-Frankenberg	33.14	•	•	•	•
6	35	Waldeck-Frankenberg	33.15	—	—	—	—
6	35	Waldeck-Frankenberg	33.16	—	—	—	—
6	35	Waldeck-Frankenberg	33.17	•	•	•	•
6	35	Waldeck-Frankenberg	33.19	—	—	—	—
6	35	Waldeck-Frankenberg	33.2	9	3 706	491	4 197
6	35	Waldeck-Frankenberg	D	305	280 347	462	280 809
6	35	Waldeck-Frankenberg	35	305	280 347	462	280 809
6	35	Waldeck-Frankenberg	35.1	288	276 476	446	276 923
6	35	Waldeck-Frankenberg	35.11	•	•	•	•
6	35	Waldeck-Frankenberg	35.11.1	•	•	•	•
6	35	Waldeck-Frankenberg	35.11.2	60	3 420	11	3 432
6	35	Waldeck-Frankenberg	35.11.3	193	57 411	237	57 648
6	35	Waldeck-Frankenberg	35.12	—	—	—	—
6	35	Waldeck-Frankenberg	35.13	•	•	•	•
6	35	Waldeck-Frankenberg	35.14	•	•	•	•
6	35	Waldeck-Frankenberg	35.2	13	1 849	•	•
6	35	Waldeck-Frankenberg	35.21	13	1 849	•	•
6	35	Waldeck-Frankenberg	35.21.1	—	—	—	—
6	35	Waldeck-Frankenberg	35.21.2	4	717	•	•
6	35	Waldeck-Frankenberg	35.21.3	9	1 132	•	•
6	35	Waldeck-Frankenberg	35.22	—	—	—	—
6	35	Waldeck-Frankenberg	35.23	—	—	—	—
6	35	Waldeck-Frankenberg	35.3	4	2 021	•	•
6	35	Waldeck-Frankenberg	E	42	55 434	289	55 723
6	35	Waldeck-Frankenberg	36	24	41 390	37	41 426
6	35	Waldeck-Frankenberg	36.00.1	—	—	—	—
6	35	Waldeck-Frankenberg	36.00.2	•	•	•	•
6	35	Waldeck-Frankenberg	36.00.3	•	•	•	•
6	35	Waldeck-Frankenberg	37	•	•	•	•
6	35	Waldeck-Frankenberg	37.00.1	—	—	—	—
6	35	Waldeck-Frankenberg	37.00.2	•	•	•	•
6	35	Waldeck-Frankenberg	38	14	11 782	252	12 035
6	35	Waldeck-Frankenberg	38.1	•	•	•	•
6	35	Waldeck-Frankenberg	38.11	•	•	•	•
6	35	Waldeck-Frankenberg	38.12	—	—	—	—
6	35	Waldeck-Frankenberg	38.2	•	•	•	•
6	35	Waldeck-Frankenberg	38.21	•	•	•	•
6	35	Waldeck-Frankenberg	38.22	—	—	—	—
6	35	Waldeck-Frankenberg	38.3	8	5 911	252	6 164
6	35	Waldeck-Frankenberg	38.31	4	625	•	•
6	35	Waldeck-Frankenberg	38.32	4	5 286	•	•
6	35	Waldeck-Frankenberg	39	•	•	•	•
6	35	Waldeck-Frankenberg	F	640	547 390	1 049	548 439
6	35	Waldeck-Frankenberg	41	57	61 068	2	61 069
6	35	Waldeck-Frankenberg	41.1	•	•	•	•
6	35	Waldeck-Frankenberg	41.10.1	—	—	—	—
6	35	Waldeck-Frankenberg	41.10.2	—	—	—	—
6	35	Waldeck-Frankenberg	41.10.3	•	•	•	•
6	35	Waldeck-Frankenberg	41.2	•	•	•	•

6. Umsatzsteuerpflichtige und steuerbarer Umsatz 2017 in den kreisfreien Städten, Landkreisen und Regierungsbezirken nach wirtschaftlicher Gliederung

Regierungs- bezirk	Kreisfreie Städte / Landkreise	Name	WZ 2008	Steuer- pflichtige	Steuerbarer Umsatz		
					Lieferungen und Leistungen	Inner- gemein- schaftliche Erwerbe	Insgesamt
				Anzahl	1000 Euro		
6	35	Waldeck-Frankenberg	41.20.1	53	60 688	2	60 690
6	35	Waldeck-Frankenberg	41.20.2
6	35	Waldeck-Frankenberg	42	26	187 046	31	187 076
6	35	Waldeck-Frankenberg	42.1	23	182 821	0	182 821
6	35	Waldeck-Frankenberg	42.11
6	35	Waldeck-Frankenberg	42.12
6	35	Waldeck-Frankenberg	42.13	—	—	—	—
6	35	Waldeck-Frankenberg	42.2
6	35	Waldeck-Frankenberg	42.21
6	35	Waldeck-Frankenberg	42.22	—	—	—	—
6	35	Waldeck-Frankenberg	42.9
6	35	Waldeck-Frankenberg	42.91
6	35	Waldeck-Frankenberg	42.99
6	35	Waldeck-Frankenberg	43	557	299 276	1 017	300 293
6	35	Waldeck-Frankenberg	43.1	20	9 345	0	9 345
6	35	Waldeck-Frankenberg	43.11
6	35	Waldeck-Frankenberg	43.12
6	35	Waldeck-Frankenberg	43.13
6	35	Waldeck-Frankenberg	43.2	189	130 355	534	130 889
6	35	Waldeck-Frankenberg	43.21	74	46 227	133	46 360
6	35	Waldeck-Frankenberg	43.22	77	69 725	120	69 845
6	35	Waldeck-Frankenberg	43.29	38	14 403	281	14 684
6	35	Waldeck-Frankenberg	43.29.1	26	6 483	1	6 484
6	35	Waldeck-Frankenberg	43.29.9	12	7 920	280	8 200
6	35	Waldeck-Frankenberg	43.3	237	87 531	455	87 986
6	35	Waldeck-Frankenberg	43.31	12	9 888	14	9 902
6	35	Waldeck-Frankenberg	43.32	92	36 052	135	36 188
6	35	Waldeck-Frankenberg	43.33	47	8 698	240	8 938
6	35	Waldeck-Frankenberg	43.34	78	32 461	52	32 513
6	35	Waldeck-Frankenberg	43.34.1	74	31 511	42	31 553
6	35	Waldeck-Frankenberg	43.34.2	4	950	9	959
6	35	Waldeck-Frankenberg	43.39	8	431	15	446
6	35	Waldeck-Frankenberg	43.9	111	72 045	28	72 072
6	35	Waldeck-Frankenberg	43.91	68	36 680	11	36 691
6	35	Waldeck-Frankenberg	43.91.1	40	21 215	1	21 217
6	35	Waldeck-Frankenberg	43.91.2	28	15 465	10	15 474
6	35	Waldeck-Frankenberg	43.99	43	35 365	17	35 381
6	35	Waldeck-Frankenberg	43.99.1
6	35	Waldeck-Frankenberg	43.99.2
6	35	Waldeck-Frankenberg	43.99.9	33	31 818	16	31 834
6	35	Waldeck-Frankenberg	G	1 104	1 216 540	60 741	1 277 281
6	35	Waldeck-Frankenberg	45	225	229 725	25 734	255 459
6	35	Waldeck-Frankenberg	45.1	78	125 227	5 742	130 970
6	35	Waldeck-Frankenberg	45.11
6	35	Waldeck-Frankenberg	45.19
6	35	Waldeck-Frankenberg	45.2	86	47 992	269	48 262
6	35	Waldeck-Frankenberg	45.20.1	16	6 664	4	6 668
6	35	Waldeck-Frankenberg	45.20.2
6	35	Waldeck-Frankenberg	45.20.3	61	32 854	126	32 980
6	35	Waldeck-Frankenberg	45.20.4
6	35	Waldeck-Frankenberg	45.3	55	54 726	19 422	74 149
6	35	Waldeck-Frankenberg	45.31	16	36 766	18 600	55 366
6	35	Waldeck-Frankenberg	45.32	39	17 960	822	18 782
6	35	Waldeck-Frankenberg	45.4	6	1 779	300	2 079
6	35	Waldeck-Frankenberg	46	249	491 307	24 793	516 100
6	35	Waldeck-Frankenberg	46.1	113	29 663	1 295	30 958
6	35	Waldeck-Frankenberg	46.11	7	3 151	28	3 179
6	35	Waldeck-Frankenberg	46.12	4	718	30	749
6	35	Waldeck-Frankenberg	46.13	11	2 623	93	2 716
6	35	Waldeck-Frankenberg	46.13.1
6	35	Waldeck-Frankenberg	46.13.2
6	35	Waldeck-Frankenberg	46.14	20	10 376	527	10 902
6	35	Waldeck-Frankenberg	46.15	17	3 954	36	3 990
6	35	Waldeck-Frankenberg	46.16	8	1 356	.	.
6	35	Waldeck-Frankenberg	46.17	5	726	.	.

6. Umsatzsteuerpflichtige und steuerbarer Umsatz 2017 in den kreisfreien Städten, Landkreisen und Regierungsbezirken nach wirtschaftlicher Gliederung

Regierungs- bezirk	Kreisfreie Städte / Landkreise	Name	WZ 2008	Steuer- pflichtige	Steuerbarer Umsatz		
					Lieferungen und Leistungen	Inner- gemein- schaftliche Erwerbe	Insgesamt
				Anzahl	1000 Euro		
6	35	Waldeck-Frankenberg	46.18	23	5 045	156	5 201
6	35	Waldeck-Frankenberg	46.18.1	•	•	•	•
6	35	Waldeck-Frankenberg	46.18.2	•	•	•	•
6	35	Waldeck-Frankenberg	46.18.3	—	—	—	—
6	35	Waldeck-Frankenberg	46.18.4	•	•	•	•
6	35	Waldeck-Frankenberg	46.18.5	—	—	—	—
6	35	Waldeck-Frankenberg	46.18.6	•	•	•	•
6	35	Waldeck-Frankenberg	46.18.7	—	—	—	—
6	35	Waldeck-Frankenberg	46.18.9	•	•	•	•
6	35	Waldeck-Frankenberg	46.19	18	1 715	174	1 890
6	35	Waldeck-Frankenberg	46.2	13	57 399	17	57 416
6	35	Waldeck-Frankenberg	46.21	•	•	•	•
6	35	Waldeck-Frankenberg	46.22	•	•	•	•
6	35	Waldeck-Frankenberg	46.23	•	•	•	•
6	35	Waldeck-Frankenberg	46.24	—	—	—	—
6	35	Waldeck-Frankenberg	46.3	24	97 457	13 817	111 274
6	35	Waldeck-Frankenberg	46.31	—	—	—	—
6	35	Waldeck-Frankenberg	46.32	•	•	•	•
6	35	Waldeck-Frankenberg	46.33	3	854	•	•
6	35	Waldeck-Frankenberg	46.34	13	21 015	•	•
6	35	Waldeck-Frankenberg	46.35	—	—	—	—
6	35	Waldeck-Frankenberg	46.36	•	•	•	•
6	35	Waldeck-Frankenberg	46.37	—	—	—	—
6	35	Waldeck-Frankenberg	46.38	•	•	•	•
6	35	Waldeck-Frankenberg	46.38.1	—	—	—	—
6	35	Waldeck-Frankenberg	46.38.2	•	•	•	•
6	35	Waldeck-Frankenberg	46.38.9	•	•	•	•
6	35	Waldeck-Frankenberg	46.39	•	•	•	•
6	35	Waldeck-Frankenberg	46.39.1	—	—	—	—
6	35	Waldeck-Frankenberg	46.39.9	•	•	•	•
6	35	Waldeck-Frankenberg	46.4	22	43 693	4 285	47 979
6	35	Waldeck-Frankenberg	46.41	•	•	•	•
6	35	Waldeck-Frankenberg	46.42	•	•	•	•
6	35	Waldeck-Frankenberg	46.42.1	•	•	•	•
6	35	Waldeck-Frankenberg	46.42.2	—	—	—	—
6	35	Waldeck-Frankenberg	46.43	•	•	•	•
6	35	Waldeck-Frankenberg	46.43.1	—	—	—	—
6	35	Waldeck-Frankenberg	46.43.2	•	•	•	•
6	35	Waldeck-Frankenberg	46.43.3	•	•	•	•
6	35	Waldeck-Frankenberg	46.44	•	•	•	•
6	35	Waldeck-Frankenberg	46.44.1	•	•	•	•
6	35	Waldeck-Frankenberg	46.44.2	•	•	•	•
6	35	Waldeck-Frankenberg	46.45	—	—	—	—
6	35	Waldeck-Frankenberg	46.46	3	14 345	340	14 685
6	35	Waldeck-Frankenberg	46.46.1	•	•	•	•
6	35	Waldeck-Frankenberg	46.46.2	•	•	•	•
6	35	Waldeck-Frankenberg	46.47	•	•	•	•
6	35	Waldeck-Frankenberg	46.48	•	•	•	•
6	35	Waldeck-Frankenberg	46.49	•	•	•	•
6	35	Waldeck-Frankenberg	46.49.1	—	—	—	—
6	35	Waldeck-Frankenberg	46.49.2	•	•	•	•
6	35	Waldeck-Frankenberg	46.49.3	•	•	•	•
6	35	Waldeck-Frankenberg	46.49.4	—	—	—	—
6	35	Waldeck-Frankenberg	46.49.5	•	•	•	•
6	35	Waldeck-Frankenberg	46.5	•	•	•	•
6	35	Waldeck-Frankenberg	46.51	•	•	•	•
6	35	Waldeck-Frankenberg	46.52	•	•	•	•
6	35	Waldeck-Frankenberg	46.6	24	43 098	679	43 777
6	35	Waldeck-Frankenberg	46.61	9	33 368	363	33 730
6	35	Waldeck-Frankenberg	46.62	•	•	•	•
6	35	Waldeck-Frankenberg	46.63	•	•	•	•
6	35	Waldeck-Frankenberg	46.64	—	—	—	—
6	35	Waldeck-Frankenberg	46.65	—	—	—	—
6	35	Waldeck-Frankenberg	46.66	•	•	•	•
6	35	Waldeck-Frankenberg	46.69	11	7 842	69	7 912

6. Umsatzsteuerpflichtige und steuerbarer Umsatz 2017 in den kreisfreien Städten, Landkreisen und Regierungsbezirken nach wirtschaftlicher Gliederung

Regierungs- bezirk	Kreisfreie Städte / Landkreise	Name	WZ 2008	Steuer- pflichtige	Steuerbarer Umsatz		
					Lieferungen und Leistungen	Inner- gemein- schaftliche Erwerbe	Insgesamt
				Anzahl	1000 Euro		
6	35	Waldeck-Frankenberg	46.7	46	192 627	3 353	195 980
6	35	Waldeck-Frankenberg	46.71
6	35	Waldeck-Frankenberg	46.71.1
6	35	Waldeck-Frankenberg	46.71.2
6	35	Waldeck-Frankenberg	46.72
6	35	Waldeck-Frankenberg	46.73	21	111 759	2 643	114 402
6	35	Waldeck-Frankenberg	46.73.1
6	35	Waldeck-Frankenberg	46.73.2
6	35	Waldeck-Frankenberg	46.73.3	5	3 989	247	4 236
6	35	Waldeck-Frankenberg	46.73.4	12	90 010	2 163	92 172
6	35	Waldeck-Frankenberg	46.73.5	—	—	—	—
6	35	Waldeck-Frankenberg	46.73.6	—	—	—	—
6	35	Waldeck-Frankenberg	46.73.7	—	—	—	—
6	35	Waldeck-Frankenberg	46.73.8	—	—	—	—
6	35	Waldeck-Frankenberg	46.74	6	3 553	33	3 586
6	35	Waldeck-Frankenberg	46.74.1
6	35	Waldeck-Frankenberg	46.74.2
6	35	Waldeck-Frankenberg	46.74.3	—	—	—	—
6	35	Waldeck-Frankenberg	46.75
6	35	Waldeck-Frankenberg	46.76
6	35	Waldeck-Frankenberg	46.77	10	13 236	10	13 246
6	35	Waldeck-Frankenberg	46.9
6	35	Waldeck-Frankenberg	47	630	495 508	10 215	505 723
6	35	Waldeck-Frankenberg	47.1	88	128 737	494	129 231
6	35	Waldeck-Frankenberg	47.11	60	115 997	242	116 239
6	35	Waldeck-Frankenberg	47.19	28	12 740	252	12 992
6	35	Waldeck-Frankenberg	47.2	50	24 558	444	25 002
6	35	Waldeck-Frankenberg	47.21	5	2 299	1	2 300
6	35	Waldeck-Frankenberg	47.22	7	2 276	.	.
6	35	Waldeck-Frankenberg	47.23
6	35	Waldeck-Frankenberg	47.24
6	35	Waldeck-Frankenberg	47.25	12	1 791	1	1 792
6	35	Waldeck-Frankenberg	47.26
6	35	Waldeck-Frankenberg	47.29	20	15 003	435	15 438
6	35	Waldeck-Frankenberg	47.3	21	41 168	521	41 689
6	35	Waldeck-Frankenberg	47.30.1	15	25 206	521	25 728
6	35	Waldeck-Frankenberg	47.30.2	6	15 962	0	15 962
6	35	Waldeck-Frankenberg	47.4
6	35	Waldeck-Frankenberg	47.41
6	35	Waldeck-Frankenberg	47.42	9	2 464	19	2 482
6	35	Waldeck-Frankenberg	47.43	12	5 182	105	5 287
6	35	Waldeck-Frankenberg	47.5	111	58 692	2 542	61 234
6	35	Waldeck-Frankenberg	47.51	17	1 965	59	2 024
6	35	Waldeck-Frankenberg	47.52	27	21 787	1 058	22 845
6	35	Waldeck-Frankenberg	47.52.1	17	11 129	698	11 827
6	35	Waldeck-Frankenberg	47.52.3	10	10 658	360	11 018
6	35	Waldeck-Frankenberg	47.53	11	2 425	79	2 505
6	35	Waldeck-Frankenberg	47.54	22	6 068	48	6 116
6	35	Waldeck-Frankenberg	47.59	34	26 446	1 298	27 744
6	35	Waldeck-Frankenberg	47.59.1	18	19 690	969	20 659
6	35	Waldeck-Frankenberg	47.59.2	5	1 519	66	1 585
6	35	Waldeck-Frankenberg	47.59.3	5	1 154	65	1 219
6	35	Waldeck-Frankenberg	47.59.9	6	4 083	198	4 281
6	35	Waldeck-Frankenberg	47.6	54	20 380	535	20 916
6	35	Waldeck-Frankenberg	47.61	7	2 006	2	2 007
6	35	Waldeck-Frankenberg	47.62	15	3 897	5	3 903
6	35	Waldeck-Frankenberg	47.62.1
6	35	Waldeck-Frankenberg	47.62.2
6	35	Waldeck-Frankenberg	47.63	—	—	—	—
6	35	Waldeck-Frankenberg	47.64	26	12 561	476	13 037
6	35	Waldeck-Frankenberg	47.64.1	16	7 557	242	7 799
6	35	Waldeck-Frankenberg	47.64.2	10	5 004	234	5 238
6	35	Waldeck-Frankenberg	47.65	6	1 916	52	1 968
6	35	Waldeck-Frankenberg	47.7	214	192 505	4 859	197 364
6	35	Waldeck-Frankenberg	47.71	38	29 450	1 714	31 164

6. Umsatzsteuerpflichtige und steuerbarer Umsatz 2017 in den kreisfreien Städten, Landkreisen und Regierungsbezirken nach wirtschaftlicher Gliederung

Regierungs- bezirk	Kreisfreie Städte / Landkreise	Name	WZ 2008	Steuer- pflichtige	Steuerbarer Umsatz		
					Lieferungen und Leistungen	Inner- gemein- schaftliche Erwerbe	Insgesamt
				Anzahl	1000 Euro		
6	35	Waldeck-Frankenberg	47.72	11	4 122	487	4 609
6	35	Waldeck-Frankenberg	47.72.1	•	•	•	•
6	35	Waldeck-Frankenberg	47.72.2	•	•	•	•
6	35	Waldeck-Frankenberg	47.73	34	100 625	64	100 689
6	35	Waldeck-Frankenberg	47.74	14	11 012	44	11 056
6	35	Waldeck-Frankenberg	47.75	14	3 677	327	4 004
6	35	Waldeck-Frankenberg	47.76	29	25 875	1 559	27 434
6	35	Waldeck-Frankenberg	47.76.1	•	•	•	•
6	35	Waldeck-Frankenberg	47.76.2	•	•	•	•
6	35	Waldeck-Frankenberg	47.77	13	2 641	53	2 694
6	35	Waldeck-Frankenberg	47.78	52	13 773	218	13 991
6	35	Waldeck-Frankenberg	47.78.1	17	8 256	99	8 355
6	35	Waldeck-Frankenberg	47.78.2	3	250	0	250
6	35	Waldeck-Frankenberg	47.78.3	12	1 194	27	1 221
6	35	Waldeck-Frankenberg	47.78.9	20	4 074	91	4 165
6	35	Waldeck-Frankenberg	47.79	9	1 330	393	1 724
6	35	Waldeck-Frankenberg	47.79.1	•	•	•	•
6	35	Waldeck-Frankenberg	47.79.2	—	—	—	—
6	35	Waldeck-Frankenberg	47.79.9	•	•	•	•
6	35	Waldeck-Frankenberg	47.8	•	•	•	•
6	35	Waldeck-Frankenberg	47.81	•	•	•	•
6	35	Waldeck-Frankenberg	47.82	—	—	—	—
6	35	Waldeck-Frankenberg	47.89	•	•	•	•
6	35	Waldeck-Frankenberg	47.9	55	17 940	691	18 631
6	35	Waldeck-Frankenberg	47.91	20	5 904	291	6 195
6	35	Waldeck-Frankenberg	47.99	35	12 036	400	12 436
6	35	Waldeck-Frankenberg	47.99.1	6	5 215	•	•
6	35	Waldeck-Frankenberg	47.99.9	29	6 821	•	•
6	35	Waldeck-Frankenberg	H	165	176 233	479	176 712
6	35	Waldeck-Frankenberg	49	113	91 241	299	91 540
6	35	Waldeck-Frankenberg	49.1	—	—	—	—
6	35	Waldeck-Frankenberg	49.2	—	—	—	—
6	35	Waldeck-Frankenberg	49.3	46	28 519	31	28 549
6	35	Waldeck-Frankenberg	49.31	5	7 700	•	•
6	35	Waldeck-Frankenberg	49.32	25	7 422	•	•
6	35	Waldeck-Frankenberg	49.39	16	13 396	31	13 427
6	35	Waldeck-Frankenberg	49.39.1	3	7 632	•	•
6	35	Waldeck-Frankenberg	49.39.2	•	•	•	•
6	35	Waldeck-Frankenberg	49.39.9	•	•	•	•
6	35	Waldeck-Frankenberg	49.4	67	62 722	269	62 991
6	35	Waldeck-Frankenberg	49.41	59	61 661	268	61 930
6	35	Waldeck-Frankenberg	49.42	8	1 061	0	1 061
6	35	Waldeck-Frankenberg	49.5	—	—	—	—
6	35	Waldeck-Frankenberg	50	•	•	•	•
6	35	Waldeck-Frankenberg	50.1	—	—	—	—
6	35	Waldeck-Frankenberg	50.2	—	—	—	—
6	35	Waldeck-Frankenberg	50.3	•	•	•	•
6	35	Waldeck-Frankenberg	50.4	•	•	•	•
6	35	Waldeck-Frankenberg	51	—	—	—	—
6	35	Waldeck-Frankenberg	51.1	—	—	—	—
6	35	Waldeck-Frankenberg	51.2	—	—	—	—
6	35	Waldeck-Frankenberg	51.21	—	—	—	—
6	35	Waldeck-Frankenberg	51.22	—	—	—	—
6	35	Waldeck-Frankenberg	52	38	81 104	180	81 285
6	35	Waldeck-Frankenberg	52.1	•	•	•	•
6	35	Waldeck-Frankenberg	52.2	•	•	•	•
6	35	Waldeck-Frankenberg	52.21	•	•	•	•
6	35	Waldeck-Frankenberg	52.21.1	—	—	—	—
6	35	Waldeck-Frankenberg	52.21.2	—	—	—	—
6	35	Waldeck-Frankenberg	52.21.3	—	—	—	—
6	35	Waldeck-Frankenberg	52.21.4	•	•	•	•
6	35	Waldeck-Frankenberg	52.21.5	—	—	—	—
6	35	Waldeck-Frankenberg	52.21.9	4	747	0	747
6	35	Waldeck-Frankenberg	52.22	—	—	—	—
6	35	Waldeck-Frankenberg	52.22.1	—	—	—	—

6. Umsatzsteuerpflichtige und steuerbarer Umsatz 2017 in den kreisfreien Städten, Landkreisen und Regierungsbezirken nach wirtschaftlicher Gliederung

Regierungs- bezirk	Kreisfreie Städte / Landkreise	Name	WZ 2008	Steuer- pflichtige	Steuerbarer Umsatz		
					Lieferungen und Leistungen	Inner- gemein- schaftliche Erwerbe	Insgesamt
				Anzahl	1000 Euro		
6	35	Waldeck-Frankenberg	52.22.2	—	—	—	—
6	35	Waldeck-Frankenberg	52.22.3	—	—	—	—
6	35	Waldeck-Frankenberg	52.22.9	—	—	—	—
6	35	Waldeck-Frankenberg	52.23	—	—	—	—
6	35	Waldeck-Frankenberg	52.23.1	—	—	—	—
6	35	Waldeck-Frankenberg	52.23.9	—	—	—	—
6	35	Waldeck-Frankenberg	52.24	—	—	—	—
6	35	Waldeck-Frankenberg	52.29	31	57 338	180	57 518
6	35	Waldeck-Frankenberg	52.29.1	24	55 689	116	55 805
6	35	Waldeck-Frankenberg	52.29.2	—	—	—	—
6	35	Waldeck-Frankenberg	52.29.9	7	1 650	64	1 713
6	35	Waldeck-Frankenberg	53	•	•	•	•
6	35	Waldeck-Frankenberg	53.1	—	—	—	—
6	35	Waldeck-Frankenberg	53.2	•	•	•	•
6	35	Waldeck-Frankenberg	I	696	430 027	789	430 816
6	35	Waldeck-Frankenberg	55	279	327 115	629	327 744
6	35	Waldeck-Frankenberg	55.1	229	301 382	602	301 983
6	35	Waldeck-Frankenberg	55.10.1	105	271 774	422	272 197
6	35	Waldeck-Frankenberg	55.10.2	13	11 116	159	11 275
6	35	Waldeck-Frankenberg	55.10.3	61	10 361	12	10 372
6	35	Waldeck-Frankenberg	55.10.4	50	8 131	9	8 140
6	35	Waldeck-Frankenberg	55.2	37	22 718	•	•
6	35	Waldeck-Frankenberg	55.20.1	—	—	—	—
6	35	Waldeck-Frankenberg	55.20.2	•	•	•	•
6	35	Waldeck-Frankenberg	55.20.3	•	•	•	•
6	35	Waldeck-Frankenberg	55.20.4	•	•	•	•
6	35	Waldeck-Frankenberg	55.3	13	3 015	•	•
6	35	Waldeck-Frankenberg	55.9	—	—	—	—
6	35	Waldeck-Frankenberg	55.90.1	—	—	—	—
6	35	Waldeck-Frankenberg	55.90.9	—	—	—	—
6	35	Waldeck-Frankenberg	56	417	102 913	160	103 073
6	35	Waldeck-Frankenberg	56.1	280	75 274	99	75 373
6	35	Waldeck-Frankenberg	56.10.1	162	49 238	47	49 285
6	35	Waldeck-Frankenberg	56.10.2	•	•	•	•
6	35	Waldeck-Frankenberg	56.10.3	67	17 204	•	•
6	35	Waldeck-Frankenberg	56.10.4	32	5 038	11	5 050
6	35	Waldeck-Frankenberg	56.10.5	•	•	•	•
6	35	Waldeck-Frankenberg	56.2	22	7 855	3	7 859
6	35	Waldeck-Frankenberg	56.21	9	1 599	1	1 600
6	35	Waldeck-Frankenberg	56.29	13	6 256	3	6 259
6	35	Waldeck-Frankenberg	56.3	115	19 783	57	19 840
6	35	Waldeck-Frankenberg	56.30.1	103	18 744	57	18 801
6	35	Waldeck-Frankenberg	56.30.2	4	629	•	•
6	35	Waldeck-Frankenberg	56.30.3	•	•	•	•
6	35	Waldeck-Frankenberg	56.30.4	—	—	—	—
6	35	Waldeck-Frankenberg	56.30.9	•	•	•	•
6	35	Waldeck-Frankenberg	J	96	70 151	1 461	71 612
6	35	Waldeck-Frankenberg	58	12	13 209	0	13 209
6	35	Waldeck-Frankenberg	58.1	•	•	•	•
6	35	Waldeck-Frankenberg	58.11	3	1 721	•	•
6	35	Waldeck-Frankenberg	58.12	—	—	—	—
6	35	Waldeck-Frankenberg	58.13	•	•	•	•
6	35	Waldeck-Frankenberg	58.14	•	•	•	•
6	35	Waldeck-Frankenberg	58.19	3	254	•	•
6	35	Waldeck-Frankenberg	58.2	•	•	•	•
6	35	Waldeck-Frankenberg	58.21	—	—	—	—
6	35	Waldeck-Frankenberg	58.29	•	•	•	•
6	35	Waldeck-Frankenberg	59	•	•	•	•
6	35	Waldeck-Frankenberg	59.1	3	531	•	•
6	35	Waldeck-Frankenberg	59.11	•	•	•	•
6	35	Waldeck-Frankenberg	59.12	—	—	—	—
6	35	Waldeck-Frankenberg	59.13	—	—	—	—
6	35	Waldeck-Frankenberg	59.14	•	•	•	•
6	35	Waldeck-Frankenberg	59.2	•	•	•	•
6	35	Waldeck-Frankenberg	59.20.1	—	—	—	—

6. Umsatzsteuerpflichtige und steuerbarer Umsatz 2017 in den kreisfreien Städten, Landkreisen und Regierungsbezirken nach wirtschaftlicher Gliederung

Regierungs- bezirk	Kreisfreie Städte / Landkreise	Name	WZ 2008	Steuer- pflichtige	Steuerbarer Umsatz		
					Lieferungen und Leistungen	Inner- gemein- schaftliche Erwerbe	Insgesamt
				Anzahl	1000 Euro		
6	35	Waldeck-Frankenberg	59.20.2	•	•	•	•
6	35	Waldeck-Frankenberg	59.20.3	•	•	•	•
6	35	Waldeck-Frankenberg	60	—	—	—	—
6	35	Waldeck-Frankenberg	60.1	—	—	—	—
6	35	Waldeck-Frankenberg	60.2	—	—	—	—
6	35	Waldeck-Frankenberg	61	•	•	•	•
6	35	Waldeck-Frankenberg	61.1	—	—	—	—
6	35	Waldeck-Frankenberg	61.2	•	•	•	•
6	35	Waldeck-Frankenberg	61.3	—	—	—	—
6	35	Waldeck-Frankenberg	61.9	•	•	•	•
6	35	Waldeck-Frankenberg	61.90.1	—	—	—	—
6	35	Waldeck-Frankenberg	61.90.9	•	•	•	•
6	35	Waldeck-Frankenberg	62	64	15 992	1 407	17 399
6	35	Waldeck-Frankenberg	62.01	32	5 266	36	5 301
6	35	Waldeck-Frankenberg	62.01.1	14	2 198	17	2 215
6	35	Waldeck-Frankenberg	62.01.9	18	3 068	18	3 086
6	35	Waldeck-Frankenberg	62.02	22	8 566	1 370	9 936
6	35	Waldeck-Frankenberg	62.03	4	178	•	•
6	35	Waldeck-Frankenberg	62.09	6	1 983	•	•
6	35	Waldeck-Frankenberg	63	•	•	•	•
6	35	Waldeck-Frankenberg	63.1	•	•	•	•
6	35	Waldeck-Frankenberg	63.11	•	•	•	•
6	35	Waldeck-Frankenberg	63.12	—	—	—	—
6	35	Waldeck-Frankenberg	63.9	•	•	•	•
6	35	Waldeck-Frankenberg	63.91	•	•	•	•
6	35	Waldeck-Frankenberg	63.99	•	•	•	•
6	35	Waldeck-Frankenberg	K	30	16 662	5	16 666
6	35	Waldeck-Frankenberg	64	10	15 152	4	15 156
6	35	Waldeck-Frankenberg	64.1	6	14 836	4	14 840
6	35	Waldeck-Frankenberg	64.11	—	—	—	—
6	35	Waldeck-Frankenberg	64.19	6	14 836	4	14 840
6	35	Waldeck-Frankenberg	64.19.1	—	—	—	—
6	35	Waldeck-Frankenberg	64.19.2	•	•	•	•
6	35	Waldeck-Frankenberg	64.19.3	•	•	•	•
6	35	Waldeck-Frankenberg	64.19.4	—	—	—	—
6	35	Waldeck-Frankenberg	64.19.5	—	—	—	—
6	35	Waldeck-Frankenberg	64.19.6	—	—	—	—
6	35	Waldeck-Frankenberg	64.2	4	316	0	316
6	35	Waldeck-Frankenberg	64.3	—	—	—	—
6	35	Waldeck-Frankenberg	64.9	—	—	—	—
6	35	Waldeck-Frankenberg	64.91	—	—	—	—
6	35	Waldeck-Frankenberg	64.92	—	—	—	—
6	35	Waldeck-Frankenberg	64.92.1	—	—	—	—
6	35	Waldeck-Frankenberg	64.92.2	—	—	—	—
6	35	Waldeck-Frankenberg	64.99	—	—	—	—
6	35	Waldeck-Frankenberg	64.99.1	—	—	—	—
6	35	Waldeck-Frankenberg	64.99.9	—	—	—	—
6	35	Waldeck-Frankenberg	65	•	•	•	•
6	35	Waldeck-Frankenberg	65.1	—	—	—	—
6	35	Waldeck-Frankenberg	65.11	—	—	—	—
6	35	Waldeck-Frankenberg	65.12	—	—	—	—
6	35	Waldeck-Frankenberg	65.12.1	—	—	—	—
6	35	Waldeck-Frankenberg	65.12.2	—	—	—	—
6	35	Waldeck-Frankenberg	65.2	—	—	—	—
6	35	Waldeck-Frankenberg	65.3	•	•	•	•
6	35	Waldeck-Frankenberg	66	•	•	•	•
6	35	Waldeck-Frankenberg	66.1	8	643	•	•
6	35	Waldeck-Frankenberg	66.11	—	—	—	—
6	35	Waldeck-Frankenberg	66.12	—	—	—	—
6	35	Waldeck-Frankenberg	66.19	8	643	•	•
6	35	Waldeck-Frankenberg	66.2	10	677	0	678
6	35	Waldeck-Frankenberg	66.21	•	•	•	•
6	35	Waldeck-Frankenberg	66.22	7	350	0	350
6	35	Waldeck-Frankenberg	66.29	•	•	•	•
6	35	Waldeck-Frankenberg	66.3	•	•	•	•

6. Umsatzsteuerpflichtige und steuerbarer Umsatz 2017 in den kreisfreien Städten, Landkreisen und Regierungsbezirken nach wirtschaftlicher Gliederung

Regierungs- bezirk	Kreisfreie Städte / Landkreise	Name	WZ 2008	Steuer- pflichtige	Steuerbarer Umsatz		
					Lieferungen und Leistungen	Inner- gemein- schaftliche Erwerbe	Insgesamt
				Anzahl	1000 Euro		
6	35	Waldeck-Frankenberg	L	574	221 056	3 311	224 366
6	35	Waldeck-Frankenberg	68	574	221 056	3 311	224 366
6	35	Waldeck-Frankenberg	68.1	16	22 449	168	22 616
6	35	Waldeck-Frankenberg	68.2	479	146 475	3 095	149 570
6	35	Waldeck-Frankenberg	68.3	79	52 132	48	52 180
6	35	Waldeck-Frankenberg	68.31	34	4 640	2	4 641
6	35	Waldeck-Frankenberg	68.32	45	47 493	46	47 539
6	35	Waldeck-Frankenberg	M	496	157 893	4 029	161 922
6	35	Waldeck-Frankenberg	69	127	43 011	126	43 137
6	35	Waldeck-Frankenberg	69.1	59	17 523	3	17 526
6	35	Waldeck-Frankenberg	69.10.1	22	7 852	3	7 855
6	35	Waldeck-Frankenberg	69.10.2	31	8 705	.	.
6	35	Waldeck-Frankenberg	69.10.3
6	35	Waldeck-Frankenberg	69.10.4	—	—	—	—
6	35	Waldeck-Frankenberg	69.10.9
6	35	Waldeck-Frankenberg	69.2	68	25 488	123	25 611
6	35	Waldeck-Frankenberg	69.20.1
6	35	Waldeck-Frankenberg	69.20.2	—	—	—	—
6	35	Waldeck-Frankenberg	69.20.3	58	22 518	0	22 518
6	35	Waldeck-Frankenberg	69.20.4
6	35	Waldeck-Frankenberg	70	113	44 180	2 315	46 495
6	35	Waldeck-Frankenberg	70.1	27	23 660	2 313	25 974
6	35	Waldeck-Frankenberg	70.10.1
6	35	Waldeck-Frankenberg	70.10.9
6	35	Waldeck-Frankenberg	70.2	86	20 520	2	20 522
6	35	Waldeck-Frankenberg	70.21
6	35	Waldeck-Frankenberg	70.22
6	35	Waldeck-Frankenberg	71	136	45 790	1 048	46 838
6	35	Waldeck-Frankenberg	71.1	126	41 879	830	42 709
6	35	Waldeck-Frankenberg	71.11	51	16 004	4	16 007
6	35	Waldeck-Frankenberg	71.11.1	39	14 218	.	.
6	35	Waldeck-Frankenberg	71.11.2
6	35	Waldeck-Frankenberg	71.11.3
6	35	Waldeck-Frankenberg	71.11.4	5	1 421	.	.
6	35	Waldeck-Frankenberg	71.12	75	25 876	826	26 702
6	35	Waldeck-Frankenberg	71.12.1	29	7 634	815	8 450
6	35	Waldeck-Frankenberg	71.12.2	26	15 346	11	15 357
6	35	Waldeck-Frankenberg	71.12.3
6	35	Waldeck-Frankenberg	71.12.9
6	35	Waldeck-Frankenberg	71.2	10	3 911	218	4 129
6	35	Waldeck-Frankenberg	72	7	3 413	.	.
6	35	Waldeck-Frankenberg	72.1	7	3 413	.	.
6	35	Waldeck-Frankenberg	72.11	—	—	—	—
6	35	Waldeck-Frankenberg	72.19	7	3 413	.	.
6	35	Waldeck-Frankenberg	72.2	—	—	—	—
6	35	Waldeck-Frankenberg	73	37	7 430	.	.
6	35	Waldeck-Frankenberg	73.1
6	35	Waldeck-Frankenberg	73.11	31	6 981	98	7 079
6	35	Waldeck-Frankenberg	73.12
6	35	Waldeck-Frankenberg	73.2
6	35	Waldeck-Frankenberg	74	44	6 353	439	6 792
6	35	Waldeck-Frankenberg	74.1	17	1 911	438	2 348
6	35	Waldeck-Frankenberg	74.10.1
6	35	Waldeck-Frankenberg	74.10.2
6	35	Waldeck-Frankenberg	74.10.3
6	35	Waldeck-Frankenberg	74.2
6	35	Waldeck-Frankenberg	74.20.1
6	35	Waldeck-Frankenberg	74.20.2	—	—	—	—
6	35	Waldeck-Frankenberg	74.3
6	35	Waldeck-Frankenberg	74.30.1	—	—	—	—
6	35	Waldeck-Frankenberg	74.30.2
6	35	Waldeck-Frankenberg	74.9	13	1 301	1	1 302
6	35	Waldeck-Frankenberg	75	32	7 716	3	7 718
6	35	Waldeck-Frankenberg	75.00.1	26	7 060	3	7 062
6	35	Waldeck-Frankenberg	75.00.9	6	656	0	656

6. Umsatzsteuerpflichtige und steuerbarer Umsatz 2017 in den kreisfreien Städten, Landkreisen und Regierungsbezirken nach wirtschaftlicher Gliederung

Regierungs- bezirk	Kreisfreie Städte / Landkreise	Name	WZ 2008	Steuer- pflichtige	Steuerbarer Umsatz		
					Lieferungen und Leistungen	Inner- gemein- schaftliche Erwerbe	Insgesamt
				Anzahl	1000 Euro		
6	35	Waldeck-Frankenberg	N	250	91 146	2 638	93 784
6	35	Waldeck-Frankenberg	77	59	24 916	604	25 521
6	35	Waldeck-Frankenberg	77.1	13	3 649	120	3 769
6	35	Waldeck-Frankenberg	77.11	8	999	84	1 083
6	35	Waldeck-Frankenberg	77.12	5	2 649	37	2 686
6	35	Waldeck-Frankenberg	77.2	10	1 332	1	1 333
6	35	Waldeck-Frankenberg	77.21
6	35	Waldeck-Frankenberg	77.22
6	35	Waldeck-Frankenberg	77.29	3	539	.	.
6	35	Waldeck-Frankenberg	77.3	36	19 936	483	20 418
6	35	Waldeck-Frankenberg	77.31
6	35	Waldeck-Frankenberg	77.32	11	6 956	0	6 957
6	35	Waldeck-Frankenberg	77.33
6	35	Waldeck-Frankenberg	77.34	3	983	.	.
6	35	Waldeck-Frankenberg	77.35
6	35	Waldeck-Frankenberg	77.39	17	10 723	483	11 206
6	35	Waldeck-Frankenberg	77.4	—	—	—	—
6	35	Waldeck-Frankenberg	78	11	13 730	.	.
6	35	Waldeck-Frankenberg	78.1
6	35	Waldeck-Frankenberg	78.2	6	13 316	.	.
6	35	Waldeck-Frankenberg	78.3
6	35	Waldeck-Frankenberg	79	10	2 582	.	.
6	35	Waldeck-Frankenberg	79.1
6	35	Waldeck-Frankenberg	79.11	8	1 985	.	.
6	35	Waldeck-Frankenberg	79.12
6	35	Waldeck-Frankenberg	79.9
6	35	Waldeck-Frankenberg	80	13	3 853	14	3 867
6	35	Waldeck-Frankenberg	80.1	10	3 707	.	.
6	35	Waldeck-Frankenberg	80.2
6	35	Waldeck-Frankenberg	80.3
6	35	Waldeck-Frankenberg	81	125	23 994	209	24 202
6	35	Waldeck-Frankenberg	81.1	27	3 528	1	3 529
6	35	Waldeck-Frankenberg	81.2	38	8 487	193	8 680
6	35	Waldeck-Frankenberg	81.21	13	2 947	.	.
6	35	Waldeck-Frankenberg	81.22	20	3 526	0	3 526
6	35	Waldeck-Frankenberg	81.22.1
6	35	Waldeck-Frankenberg	81.22.9
6	35	Waldeck-Frankenberg	81.29	5	2 014	.	.
6	35	Waldeck-Frankenberg	81.29.1
6	35	Waldeck-Frankenberg	81.29.2	—	—	—	—
6	35	Waldeck-Frankenberg	81.29.9
6	35	Waldeck-Frankenberg	81.3	60	11 979	14	11 993
6	35	Waldeck-Frankenberg	81.30.1	53	10 792	.	.
6	35	Waldeck-Frankenberg	81.30.9	7	1 187	.	.
6	35	Waldeck-Frankenberg	82	32	22 071	1 809	23 880
6	35	Waldeck-Frankenberg	82.1	5	2 451	.	.
6	35	Waldeck-Frankenberg	82.11
6	35	Waldeck-Frankenberg	82.19
6	35	Waldeck-Frankenberg	82.2	—	—	—	—
6	35	Waldeck-Frankenberg	82.3	8	1 237	.	.
6	35	Waldeck-Frankenberg	82.9	19	18 383	1 809	20 192
6	35	Waldeck-Frankenberg	82.91	4	476	3	480
6	35	Waldeck-Frankenberg	82.91.1	4	476	3	480
6	35	Waldeck-Frankenberg	82.91.2	—	—	—	—
6	35	Waldeck-Frankenberg	82.92
6	35	Waldeck-Frankenberg	82.99
6	35	Waldeck-Frankenberg	82.99.1	—	—	—	—
6	35	Waldeck-Frankenberg	82.99.9
6	35	Waldeck-Frankenberg	O	—	—	—	—
6	35	Waldeck-Frankenberg	P	80	10 400	240	10 641
6	35	Waldeck-Frankenberg	85	80	10 400	240	10 641
6	35	Waldeck-Frankenberg	85.1	—	—	—	—
6	35	Waldeck-Frankenberg	85.2	—	—	—	—
6	35	Waldeck-Frankenberg	85.3
6	35	Waldeck-Frankenberg	85.31	—	—	—	—

6. Umsatzsteuerpflichtige und steuerbarer Umsatz 2017 in den kreisfreien Städten, Landkreisen und Regierungsbezirken nach wirtschaftlicher Gliederung

Regierungs- bezirk	Kreisfreie Städte / Landkreise	Name	WZ 2008	Steuer- pflichtige	Steuerbarer Umsatz		
					Lieferungen und Leistungen	Inner- gemein- schaftliche Erwerbe	Insgesamt
				Anzahl	1000 Euro		
6	35	Waldeck-Frankenberg	85.32	•	•	•	•
6	35	Waldeck-Frankenberg	85.4	•	•	•	•
6	35	Waldeck-Frankenberg	85.41	•	•	•	•
6	35	Waldeck-Frankenberg	85.42	—	—	—	—
6	35	Waldeck-Frankenberg	85.42.1	—	—	—	—
6	35	Waldeck-Frankenberg	85.42.2	—	—	—	—
6	35	Waldeck-Frankenberg	85.42.3	—	—	—	—
6	35	Waldeck-Frankenberg	85.42.4	—	—	—	—
6	35	Waldeck-Frankenberg	85.5	76	9 327	232	9 559
6	35	Waldeck-Frankenberg	85.51	15	1 588	•	•
6	35	Waldeck-Frankenberg	85.52	3	355	•	•
6	35	Waldeck-Frankenberg	85.53	42	5 270	206	5 477
6	35	Waldeck-Frankenberg	85.59	16	2 113	21	2 134
6	35	Waldeck-Frankenberg	85.59.1	•	•	•	•
6	35	Waldeck-Frankenberg	85.59.2	9	1 630	21	1 651
6	35	Waldeck-Frankenberg	85.59.9	•	•	•	•
6	35	Waldeck-Frankenberg	85.6	—	—	—	—
6	35	Waldeck-Frankenberg	Q	103	403 354	213	403 567
6	35	Waldeck-Frankenberg	86	83	327 866	143	328 009
6	35	Waldeck-Frankenberg	86.1	19	308 376	126	308 501
6	35	Waldeck-Frankenberg	86.10.1	9	181 792	108	181 900
6	35	Waldeck-Frankenberg	86.10.2	—	—	—	—
6	35	Waldeck-Frankenberg	86.10.3	10	126 584	17	126 601
6	35	Waldeck-Frankenberg	86.2	32	14 851	7	14 858
6	35	Waldeck-Frankenberg	86.21	11	2 788	•	•
6	35	Waldeck-Frankenberg	86.22	10	3 277	7	3 284
6	35	Waldeck-Frankenberg	86.23	11	8 787	•	•
6	35	Waldeck-Frankenberg	86.9	32	4 639	10	4 649
6	35	Waldeck-Frankenberg	86.90.1	•	•	•	•
6	35	Waldeck-Frankenberg	86.90.2	•	•	•	•
6	35	Waldeck-Frankenberg	86.90.3	—	—	—	—
6	35	Waldeck-Frankenberg	86.90.9	16	3 039	•	•
6	35	Waldeck-Frankenberg	87	•	•	•	•
6	35	Waldeck-Frankenberg	87.1	•	•	•	•
6	35	Waldeck-Frankenberg	87.2	—	—	—	—
6	35	Waldeck-Frankenberg	87.3	•	•	•	•
6	35	Waldeck-Frankenberg	87.9	—	—	—	—
6	35	Waldeck-Frankenberg	88	•	•	•	•
6	35	Waldeck-Frankenberg	88.1	3	117	•	•
6	35	Waldeck-Frankenberg	88.10.1	3	117	•	•
6	35	Waldeck-Frankenberg	88.10.2	—	—	—	—
6	35	Waldeck-Frankenberg	88.9	•	•	•	•
6	35	Waldeck-Frankenberg	88.91	•	•	•	•
6	35	Waldeck-Frankenberg	88.99	•	•	•	•
6	35	Waldeck-Frankenberg	R	127	43 543	2 837	46 381
6	35	Waldeck-Frankenberg	90	29	5 931	3	5 933
6	35	Waldeck-Frankenberg	90.01	•	•	•	•
6	35	Waldeck-Frankenberg	90.01.1	—	—	—	—
6	35	Waldeck-Frankenberg	90.01.2	•	•	•	•
6	35	Waldeck-Frankenberg	90.01.3	—	—	—	—
6	35	Waldeck-Frankenberg	90.01.4	7	431	3	433
6	35	Waldeck-Frankenberg	90.02	•	•	•	•
6	35	Waldeck-Frankenberg	90.03	17	1 341	•	•
6	35	Waldeck-Frankenberg	90.03.1	•	•	•	•
6	35	Waldeck-Frankenberg	90.03.2	3	221	•	•
6	35	Waldeck-Frankenberg	90.03.3	•	•	•	•
6	35	Waldeck-Frankenberg	90.03.4	3	309	•	•
6	35	Waldeck-Frankenberg	90.03.5	7	390	•	•
6	35	Waldeck-Frankenberg	90.04	•	•	•	•
6	35	Waldeck-Frankenberg	90.04.1	•	•	•	•
6	35	Waldeck-Frankenberg	90.04.2	—	—	—	—
6	35	Waldeck-Frankenberg	90.04.3	—	—	—	—
6	35	Waldeck-Frankenberg	91	4	914	•	•
6	35	Waldeck-Frankenberg	91.01	—	—	—	—
6	35	Waldeck-Frankenberg	91.02	—	—	—	—

6. Umsatzsteuerpflichtige und steuerbarer Umsatz 2017 in den kreisfreien Städten, Landkreisen und Regierungsbezirken nach wirtschaftlicher Gliederung

Regierungs- bezirk	Kreisfreie Städte / Landkreise	Name	WZ 2008	Steuer- pflichtige	Steuerbarer Umsatz		
					Lieferungen und Leistungen	Inner- gemein- schaftliche Erwerbe	Insgesamt
				Anzahl	1000 Euro		
6	35	Waldeck-Frankenberg	91.03	—	—	—	—
6	35	Waldeck-Frankenberg	91.04	4	914	•	•
6	35	Waldeck-Frankenberg	92	22	12 290	•	•
6	35	Waldeck-Frankenberg	92.00.1	15	11 168	•	•
6	35	Waldeck-Frankenberg	92.00.2	—	—	—	—
6	35	Waldeck-Frankenberg	92.00.3	7	1 122	•	•
6	35	Waldeck-Frankenberg	93	72	24 409	2 826	27 235
6	35	Waldeck-Frankenberg	93.1	44	11 807	32	11 839
6	35	Waldeck-Frankenberg	93.11	17	8 261	32	8 294
6	35	Waldeck-Frankenberg	93.12	•	•	•	•
6	35	Waldeck-Frankenberg	93.13	11	2 259	0	2 259
6	35	Waldeck-Frankenberg	93.19	•	•	•	•
6	35	Waldeck-Frankenberg	93.2	28	12 602	2 794	15 396
6	35	Waldeck-Frankenberg	93.21	4	1 503	20	1 522
6	35	Waldeck-Frankenberg	93.29	24	11 099	2 774	13 874
6	35	Waldeck-Frankenberg	S	264	44 291	443	44 734
6	35	Waldeck-Frankenberg	94	26	8 471	1	8 472
6	35	Waldeck-Frankenberg	94.1	7	7 434	•	•
6	35	Waldeck-Frankenberg	94.11	•	•	•	•
6	35	Waldeck-Frankenberg	94.12	•	•	•	•
6	35	Waldeck-Frankenberg	94.2	—	—	—	—
6	35	Waldeck-Frankenberg	94.9	19	1 037	•	•
6	35	Waldeck-Frankenberg	94.91	•	•	•	•
6	35	Waldeck-Frankenberg	94.92	—	—	—	—
6	35	Waldeck-Frankenberg	94.99	•	•	•	•
6	35	Waldeck-Frankenberg	94.99.1	9	478	•	•
6	35	Waldeck-Frankenberg	94.99.2	•	•	•	•
6	35	Waldeck-Frankenberg	94.99.3	•	•	•	•
6	35	Waldeck-Frankenberg	94.99.4	•	•	•	•
6	35	Waldeck-Frankenberg	94.99.9	5	335	•	•
6	35	Waldeck-Frankenberg	95	16	2 481	2	2 483
6	35	Waldeck-Frankenberg	95.1	•	•	•	•
6	35	Waldeck-Frankenberg	95.11	•	•	•	•
6	35	Waldeck-Frankenberg	95.12	—	—	—	—
6	35	Waldeck-Frankenberg	95.2	•	•	•	•
6	35	Waldeck-Frankenberg	95.21	—	—	—	—
6	35	Waldeck-Frankenberg	95.22	•	•	•	•
6	35	Waldeck-Frankenberg	95.23	3	90	•	•
6	35	Waldeck-Frankenberg	95.24	•	•	•	•
6	35	Waldeck-Frankenberg	95.25	—	—	—	—
6	35	Waldeck-Frankenberg	95.29	9	928	2	930
6	35	Waldeck-Frankenberg	96	222	33 339	440	33 779
6	35	Waldeck-Frankenberg	96.01	11	3 836	•	•
6	35	Waldeck-Frankenberg	96.02	138	15 799	331	16 131
6	35	Waldeck-Frankenberg	96.02.1	112	10 808	56	10 864
6	35	Waldeck-Frankenberg	96.02.2	26	4 991	275	5 266
6	35	Waldeck-Frankenberg	96.03	19	6 568	9	6 577
6	35	Waldeck-Frankenberg	96.03.1	•	•	•	•
6	35	Waldeck-Frankenberg	96.03.2	•	•	•	•
6	35	Waldeck-Frankenberg	96.04	7	2 348	•	•
6	35	Waldeck-Frankenberg	96.09	47	4 788	90	4 877
6	36	Werra-Meißner-Kreis	A - S	3 365	2 391 838	99 134	2 490 972
6	36	Werra-Meißner-Kreis	A	227	65 821	2 864	68 685
6	36	Werra-Meißner-Kreis	01	198	61 919	•	•
6	36	Werra-Meißner-Kreis	01.1	66	12 369	5	12 374
6	36	Werra-Meißner-Kreis	01.11	•	•	•	•
6	36	Werra-Meißner-Kreis	01.12	—	—	—	—
6	36	Werra-Meißner-Kreis	01.13	•	•	•	•
6	36	Werra-Meißner-Kreis	01.13.1	—	—	—	—
6	36	Werra-Meißner-Kreis	01.13.2	•	•	•	•
6	36	Werra-Meißner-Kreis	01.14	—	—	—	—
6	36	Werra-Meißner-Kreis	01.15	—	—	—	—
6	36	Werra-Meißner-Kreis	01.16	—	—	—	—
6	36	Werra-Meißner-Kreis	01.19	•	•	•	•
6	36	Werra-Meißner-Kreis	01.19.1	•	•	•	•

6. Umsatzsteuerpflichtige und steuerbarer Umsatz 2017 in den kreisfreien Städten, Landkreisen und Regierungsbezirken nach wirtschaftlicher Gliederung

Regierungs- bezirk	Kreisfreie Städte / Landkreise	Name	WZ 2008	Steuer- pflichtige	Steuerbarer Umsatz		
					Lieferungen und Leistungen	Inner- gemein- schaftliche Erwerbe	Insgesamt
				Anzahl	1000 Euro		
6	36	Werra-Meißner-Kreis	01.19.2	—	—	—	—
6	36	Werra-Meißner-Kreis	01.19.9	—	—	—	—
6	36	Werra-Meißner-Kreis	01.2	4	1 322	4	1 326
6	36	Werra-Meißner-Kreis	01.21	—	—	—	—
6	36	Werra-Meißner-Kreis	01.22	—	—	—	—
6	36	Werra-Meißner-Kreis	01.23	—	—	—	—
6	36	Werra-Meißner-Kreis	01.24	•	•	•	•
6	36	Werra-Meißner-Kreis	01.25	•	•	•	•
6	36	Werra-Meißner-Kreis	01.25.1	•	•	•	•
6	36	Werra-Meißner-Kreis	01.25.9	•	•	•	•
6	36	Werra-Meißner-Kreis	01.26	—	—	—	—
6	36	Werra-Meißner-Kreis	01.27	—	—	—	—
6	36	Werra-Meißner-Kreis	01.28	—	—	—	—
6	36	Werra-Meißner-Kreis	01.29	—	—	—	—
6	36	Werra-Meißner-Kreis	01.3	•	•	•	•
6	36	Werra-Meißner-Kreis	01.30.1	•	•	•	•
6	36	Werra-Meißner-Kreis	01.30.2	•	•	•	•
6	36	Werra-Meißner-Kreis	01.4	12	5 387	3	5 390
6	36	Werra-Meißner-Kreis	01.41	•	•	•	•
6	36	Werra-Meißner-Kreis	01.42	•	•	•	•
6	36	Werra-Meißner-Kreis	01.43	•	•	•	•
6	36	Werra-Meißner-Kreis	01.44	—	—	—	—
6	36	Werra-Meißner-Kreis	01.45	•	•	•	•
6	36	Werra-Meißner-Kreis	01.46	•	•	•	•
6	36	Werra-Meißner-Kreis	01.47	•	•	•	•
6	36	Werra-Meißner-Kreis	01.49	•	•	•	•
6	36	Werra-Meißner-Kreis	01.5	91	17 256	3	17 259
6	36	Werra-Meißner-Kreis	01.6	20	25 132	2 789	27 921
6	36	Werra-Meißner-Kreis	01.61	9	4 515	2	4 518
6	36	Werra-Meißner-Kreis	01.62	•	•	•	•
6	36	Werra-Meißner-Kreis	01.63	—	—	—	—
6	36	Werra-Meißner-Kreis	01.64	•	•	•	•
6	36	Werra-Meißner-Kreis	01.7	•	•	•	•
6	36	Werra-Meißner-Kreis	02	29	3 902	•	•
6	36	Werra-Meißner-Kreis	02.1	8	749	•	•
6	36	Werra-Meißner-Kreis	02.2	5	1 349	•	•
6	36	Werra-Meißner-Kreis	02.3	—	—	—	—
6	36	Werra-Meißner-Kreis	02.4	16	1 805	•	•
6	36	Werra-Meißner-Kreis	03	—	—	—	—
6	36	Werra-Meißner-Kreis	03.1	—	—	—	—
6	36	Werra-Meißner-Kreis	03.11	—	—	—	—
6	36	Werra-Meißner-Kreis	03.12	—	—	—	—
6	36	Werra-Meißner-Kreis	03.2	—	—	—	—
6	36	Werra-Meißner-Kreis	03.21	—	—	—	—
6	36	Werra-Meißner-Kreis	03.22	—	—	—	—
6	36	Werra-Meißner-Kreis	B	•	•	•	•
6	36	Werra-Meißner-Kreis	05	—	—	—	—
6	36	Werra-Meißner-Kreis	05.1	—	—	—	—
6	36	Werra-Meißner-Kreis	05.2	—	—	—	—
6	36	Werra-Meißner-Kreis	06	—	—	—	—
6	36	Werra-Meißner-Kreis	06.1	—	—	—	—
6	36	Werra-Meißner-Kreis	06.2	—	—	—	—
6	36	Werra-Meißner-Kreis	07	—	—	—	—
6	36	Werra-Meißner-Kreis	07.1	—	—	—	—
6	36	Werra-Meißner-Kreis	07.2	—	—	—	—
6	36	Werra-Meißner-Kreis	07.21	—	—	—	—
6	36	Werra-Meißner-Kreis	07.29	—	—	—	—
6	36	Werra-Meißner-Kreis	08	—	—	—	—
6	36	Werra-Meißner-Kreis	08.1	—	—	—	—
6	36	Werra-Meißner-Kreis	08.11	—	—	—	—
6	36	Werra-Meißner-Kreis	08.12	—	—	—	—
6	36	Werra-Meißner-Kreis	08.9	—	—	—	—
6	36	Werra-Meißner-Kreis	08.91	—	—	—	—
6	36	Werra-Meißner-Kreis	08.92	—	—	—	—
6	36	Werra-Meißner-Kreis	08.93	—	—	—	—

6. Umsatzsteuerpflichtige und steuerbarer Umsatz 2017 in den kreisfreien Städten, Landkreisen und Regierungsbezirken nach wirtschaftlicher Gliederung

Regierungs- bezirk	Kreisfreie Städte / Landkreise	Name	WZ 2008	Steuer- pflichtige	Steuerbarer Umsatz		
					Lieferungen und Leistungen	Inner- gemein- schaftliche Erwerbe	Insgesamt
				Anzahl	1000 Euro		
6	36	Werra-Meißner-Kreis	08.99	—	—	—	—
6	36	Werra-Meißner-Kreis	09	•	•	•	•
6	36	Werra-Meißner-Kreis	09.1	—	—	—	—
6	36	Werra-Meißner-Kreis	09.9	•	•	•	•
6	36	Werra-Meißner-Kreis	C	291	656 307	56 555	712 861
6	36	Werra-Meißner-Kreis	10	57	33 013	201	33 214
6	36	Werra-Meißner-Kreis	10.1	30	14 959	1	14 961
6	36	Werra-Meißner-Kreis	10.11	—	—	—	—
6	36	Werra-Meißner-Kreis	10.12	•	•	•	•
6	36	Werra-Meißner-Kreis	10.13	•	•	•	•
6	36	Werra-Meißner-Kreis	10.2	—	—	—	—
6	36	Werra-Meißner-Kreis	10.3	—	—	—	—
6	36	Werra-Meißner-Kreis	10.31	—	—	—	—
6	36	Werra-Meißner-Kreis	10.32	—	—	—	—
6	36	Werra-Meißner-Kreis	10.39	—	—	—	—
6	36	Werra-Meißner-Kreis	10.4	—	—	—	—
6	36	Werra-Meißner-Kreis	10.41	—	—	—	—
6	36	Werra-Meißner-Kreis	10.42	—	—	—	—
6	36	Werra-Meißner-Kreis	10.5	—	—	—	—
6	36	Werra-Meißner-Kreis	10.51	—	—	—	—
6	36	Werra-Meißner-Kreis	10.52	—	—	—	—
6	36	Werra-Meißner-Kreis	10.6	•	•	•	•
6	36	Werra-Meißner-Kreis	10.61	•	•	•	•
6	36	Werra-Meißner-Kreis	10.62	—	—	—	—
6	36	Werra-Meißner-Kreis	10.7	21	15 640	107	15 747
6	36	Werra-Meißner-Kreis	10.71	•	•	•	•
6	36	Werra-Meißner-Kreis	10.72	•	•	•	•
6	36	Werra-Meißner-Kreis	10.73	—	—	—	—
6	36	Werra-Meißner-Kreis	10.8	•	•	•	•
6	36	Werra-Meißner-Kreis	10.81	—	—	—	—
6	36	Werra-Meißner-Kreis	10.82	—	—	—	—
6	36	Werra-Meißner-Kreis	10.83	•	•	•	•
6	36	Werra-Meißner-Kreis	10.84	—	—	—	—
6	36	Werra-Meißner-Kreis	10.85	—	—	—	—
6	36	Werra-Meißner-Kreis	10.86	—	—	—	—
6	36	Werra-Meißner-Kreis	10.89	•	•	•	•
6	36	Werra-Meißner-Kreis	10.9	•	•	•	•
6	36	Werra-Meißner-Kreis	10.91	•	•	•	•
6	36	Werra-Meißner-Kreis	10.92	—	—	—	—
6	36	Werra-Meißner-Kreis	11	•	•	•	•
6	36	Werra-Meißner-Kreis	11.01	•	•	•	•
6	36	Werra-Meißner-Kreis	11.02	—	—	—	—
6	36	Werra-Meißner-Kreis	11.03	—	—	—	—
6	36	Werra-Meißner-Kreis	11.04	—	—	—	—
6	36	Werra-Meißner-Kreis	11.05	•	•	•	•
6	36	Werra-Meißner-Kreis	11.06	—	—	—	—
6	36	Werra-Meißner-Kreis	11.07	—	—	—	—
6	36	Werra-Meißner-Kreis	12	—	—	—	—
6	36	Werra-Meißner-Kreis	13	7	6 855	1 738	8 593
6	36	Werra-Meißner-Kreis	13.1	•	•	•	•
6	36	Werra-Meißner-Kreis	13.2	—	—	—	—
6	36	Werra-Meißner-Kreis	13.3	•	•	•	•
6	36	Werra-Meißner-Kreis	13.9	3	6 521	1 734	8 255
6	36	Werra-Meißner-Kreis	13.91	—	—	—	—
6	36	Werra-Meißner-Kreis	13.92	•	•	•	•
6	36	Werra-Meißner-Kreis	13.93	—	—	—	—
6	36	Werra-Meißner-Kreis	13.94	—	—	—	—
6	36	Werra-Meißner-Kreis	13.95	—	—	—	—
6	36	Werra-Meißner-Kreis	13.96	•	•	•	•
6	36	Werra-Meißner-Kreis	13.99	—	—	—	—
6	36	Werra-Meißner-Kreis	14	•	•	•	•
6	36	Werra-Meißner-Kreis	14.1	•	•	•	•
6	36	Werra-Meißner-Kreis	14.11	—	—	—	—
6	36	Werra-Meißner-Kreis	14.12	—	—	—	—
6	36	Werra-Meißner-Kreis	14.13	•	•	•	•

6. Umsatzsteuerpflichtige und steuerbarer Umsatz 2017 in den kreisfreien Städten, Landkreisen und Regierungsbezirken nach wirtschaftlicher Gliederung

Regierungs- bezirk	Kreisfreie Städte / Landkreise	Name	WZ 2008	Steuer- pflichtige	Steuerbarer Umsatz		
					Lieferungen und Leistungen	Inner- gemein- schaftliche Erwerbe	Insgesamt
				Anzahl	1000 Euro		
6	36	Werra-Meißner-Kreis	14.14	—	—	—	—
6	36	Werra-Meißner-Kreis	14.19	—	—	—	—
6	36	Werra-Meißner-Kreis	14.2	—	—	—	—
6	36	Werra-Meißner-Kreis	14.3	•	•	•	•
6	36	Werra-Meißner-Kreis	14.31	•	•	•	•
6	36	Werra-Meißner-Kreis	14.39	—	—	—	—
6	36	Werra-Meißner-Kreis	15	•	•	•	•
6	36	Werra-Meißner-Kreis	15.1	•	•	•	•
6	36	Werra-Meißner-Kreis	15.11	—	—	—	—
6	36	Werra-Meißner-Kreis	15.12	•	•	•	•
6	36	Werra-Meißner-Kreis	15.2	—	—	—	—
6	36	Werra-Meißner-Kreis	16	32	47 063	2 444	49 507
6	36	Werra-Meißner-Kreis	16.1	11	17 302	335	17 637
6	36	Werra-Meißner-Kreis	16.2	21	29 761	2 109	31 870
6	36	Werra-Meißner-Kreis	16.21	•	•	•	•
6	36	Werra-Meißner-Kreis	16.22	—	—	—	—
6	36	Werra-Meißner-Kreis	16.23	•	•	•	•
6	36	Werra-Meißner-Kreis	16.24	•	•	•	•
6	36	Werra-Meißner-Kreis	16.29	5	1 314	•	•
6	36	Werra-Meißner-Kreis	17	•	•	•	•
6	36	Werra-Meißner-Kreis	17.1	—	—	—	—
6	36	Werra-Meißner-Kreis	17.11	—	—	—	—
6	36	Werra-Meißner-Kreis	17.12	—	—	—	—
6	36	Werra-Meißner-Kreis	17.2	•	•	•	•
6	36	Werra-Meißner-Kreis	17.21	•	•	•	•
6	36	Werra-Meißner-Kreis	17.22	—	—	—	—
6	36	Werra-Meißner-Kreis	17.23	—	—	—	—
6	36	Werra-Meißner-Kreis	17.24	•	•	•	•
6	36	Werra-Meißner-Kreis	17.29	•	•	•	•
6	36	Werra-Meißner-Kreis	18	14	33 792	361	34 153
6	36	Werra-Meißner-Kreis	18.1	•	•	•	•
6	36	Werra-Meißner-Kreis	18.11	•	•	•	•
6	36	Werra-Meißner-Kreis	18.12	11	33 576	361	33 937
6	36	Werra-Meißner-Kreis	18.13	—	—	—	—
6	36	Werra-Meißner-Kreis	18.14	•	•	•	•
6	36	Werra-Meißner-Kreis	18.2	•	•	•	•
6	36	Werra-Meißner-Kreis	19	—	—	—	—
6	36	Werra-Meißner-Kreis	19.1	—	—	—	—
6	36	Werra-Meißner-Kreis	19.2	—	—	—	—
6	36	Werra-Meißner-Kreis	20	•	•	•	•
6	36	Werra-Meißner-Kreis	20.1	•	•	•	•
6	36	Werra-Meißner-Kreis	20.11	—	—	—	—
6	36	Werra-Meißner-Kreis	20.12	—	—	—	—
6	36	Werra-Meißner-Kreis	20.13	•	•	•	•
6	36	Werra-Meißner-Kreis	20.14	—	—	—	—
6	36	Werra-Meißner-Kreis	20.15	—	—	—	—
6	36	Werra-Meißner-Kreis	20.16	—	—	—	—
6	36	Werra-Meißner-Kreis	20.17	—	—	—	—
6	36	Werra-Meißner-Kreis	20.2	—	—	—	—
6	36	Werra-Meißner-Kreis	20.3	—	—	—	—
6	36	Werra-Meißner-Kreis	20.4	•	•	•	•
6	36	Werra-Meißner-Kreis	20.41	•	•	•	•
6	36	Werra-Meißner-Kreis	20.42	•	•	•	•
6	36	Werra-Meißner-Kreis	20.5	•	•	•	•
6	36	Werra-Meißner-Kreis	20.51	—	—	—	—
6	36	Werra-Meißner-Kreis	20.52	—	—	—	—
6	36	Werra-Meißner-Kreis	20.53	—	—	—	—
6	36	Werra-Meißner-Kreis	20.59	•	•	•	•
6	36	Werra-Meißner-Kreis	20.6	—	—	—	—
6	36	Werra-Meißner-Kreis	21	—	—	—	—
6	36	Werra-Meißner-Kreis	21.1	—	—	—	—
6	36	Werra-Meißner-Kreis	21.2	—	—	—	—
6	36	Werra-Meißner-Kreis	22	20	124 607	12 814	137 421
6	36	Werra-Meißner-Kreis	22.1	•	•	•	•
6	36	Werra-Meißner-Kreis	22.11	—	—	—	—

6. Umsatzsteuerpflichtige und steuerbarer Umsatz 2017 in den kreisfreien Städten, Landkreisen und Regierungsbezirken nach wirtschaftlicher Gliederung

Regierungs- bezirk	Kreisfreie Städte / Landkreise	Name	WZ 2008	Steuer- pflichtige	Steuerbarer Umsatz		
					Lieferungen und Leistungen	Inner- gemein- schaftliche Erwerbe	Insgesamt
				Anzahl	1000 Euro		
6	36	Werra-Meißner-Kreis	22.19	•	•	•	•
6	36	Werra-Meißner-Kreis	22.2	•	•	•	•
6	36	Werra-Meißner-Kreis	22.21	•	•	•	•
6	36	Werra-Meißner-Kreis	22.22	•	•	•	•
6	36	Werra-Meißner-Kreis	22.23	•	•	•	•
6	36	Werra-Meißner-Kreis	22.29	11	54 268	5 479	59 747
6	36	Werra-Meißner-Kreis	23	19	45 484	5 499	50 983
6	36	Werra-Meißner-Kreis	23.1	•	•	•	•
6	36	Werra-Meißner-Kreis	23.11	—	—	—	—
6	36	Werra-Meißner-Kreis	23.12	—	—	—	—
6	36	Werra-Meißner-Kreis	23.13	—	—	—	—
6	36	Werra-Meißner-Kreis	23.14	—	—	—	—
6	36	Werra-Meißner-Kreis	23.19	•	•	•	•
6	36	Werra-Meißner-Kreis	23.2	4	30 979	1 136	32 115
6	36	Werra-Meißner-Kreis	23.3	•	•	•	•
6	36	Werra-Meißner-Kreis	23.31	•	•	•	•
6	36	Werra-Meißner-Kreis	23.32	—	—	—	—
6	36	Werra-Meißner-Kreis	23.4	•	•	•	•
6	36	Werra-Meißner-Kreis	23.41	—	—	—	—
6	36	Werra-Meißner-Kreis	23.42	—	—	—	—
6	36	Werra-Meißner-Kreis	23.43	—	—	—	—
6	36	Werra-Meißner-Kreis	23.44	•	•	•	•
6	36	Werra-Meißner-Kreis	23.49	—	—	—	—
6	36	Werra-Meißner-Kreis	23.5	•	•	•	•
6	36	Werra-Meißner-Kreis	23.51	—	—	—	—
6	36	Werra-Meißner-Kreis	23.52	•	•	•	•
6	36	Werra-Meißner-Kreis	23.6	•	•	•	•
6	36	Werra-Meißner-Kreis	23.61	•	•	•	•
6	36	Werra-Meißner-Kreis	23.62	—	—	—	—
6	36	Werra-Meißner-Kreis	23.63	—	—	—	—
6	36	Werra-Meißner-Kreis	23.64	—	—	—	—
6	36	Werra-Meißner-Kreis	23.65	—	—	—	—
6	36	Werra-Meißner-Kreis	23.69	•	•	•	•
6	36	Werra-Meißner-Kreis	23.7	8	2 638	79	2 717
6	36	Werra-Meißner-Kreis	23.9	—	—	—	—
6	36	Werra-Meißner-Kreis	23.91	—	—	—	—
6	36	Werra-Meißner-Kreis	23.99	—	—	—	—
6	36	Werra-Meißner-Kreis	24	•	•	•	•
6	36	Werra-Meißner-Kreis	24.1	—	—	—	—
6	36	Werra-Meißner-Kreis	24.2	—	—	—	—
6	36	Werra-Meißner-Kreis	24.3	—	—	—	—
6	36	Werra-Meißner-Kreis	24.31	—	—	—	—
6	36	Werra-Meißner-Kreis	24.32	—	—	—	—
6	36	Werra-Meißner-Kreis	24.33	—	—	—	—
6	36	Werra-Meißner-Kreis	24.34	—	—	—	—
6	36	Werra-Meißner-Kreis	24.4	•	•	•	•
6	36	Werra-Meißner-Kreis	24.41	—	—	—	—
6	36	Werra-Meißner-Kreis	24.42	—	—	—	—
6	36	Werra-Meißner-Kreis	24.43	—	—	—	—
6	36	Werra-Meißner-Kreis	24.44	—	—	—	—
6	36	Werra-Meißner-Kreis	24.45	•	•	•	•
6	36	Werra-Meißner-Kreis	24.46	—	—	—	—
6	36	Werra-Meißner-Kreis	24.5	—	—	—	—
6	36	Werra-Meißner-Kreis	24.51	—	—	—	—
6	36	Werra-Meißner-Kreis	24.52	—	—	—	—
6	36	Werra-Meißner-Kreis	24.53	—	—	—	—
6	36	Werra-Meißner-Kreis	24.54	—	—	—	—
6	36	Werra-Meißner-Kreis	25	48	121 038	3 592	124 631
6	36	Werra-Meißner-Kreis	25.1	17	51 291	471	51 762
6	36	Werra-Meißner-Kreis	25.11	11	39 845	425	40 271
6	36	Werra-Meißner-Kreis	25.12	6	11 445	46	11 491
6	36	Werra-Meißner-Kreis	25.2	—	—	—	—
6	36	Werra-Meißner-Kreis	25.21	—	—	—	—
6	36	Werra-Meißner-Kreis	25.29	—	—	—	—
6	36	Werra-Meißner-Kreis	25.3	—	—	—	—

6. Umsatzsteuerpflichtige und steuerbarer Umsatz 2017 in den kreisfreien Städten, Landkreisen und Regierungsbezirken nach wirtschaftlicher Gliederung

Regierungs- bezirk	Kreisfreie Städte / Landkreise	Name	WZ 2008	Steuer- pflichtige	Steuerbarer Umsatz		
					Lieferungen und Leistungen	Inner- gemein- schaftliche Erwerbe	Insgesamt
				Anzahl	1000 Euro		
6	36	Werra-Meißner-Kreis	25.4	—	—	—	—
6	36	Werra-Meißner-Kreis	25.5	—	—	—	—
6	36	Werra-Meißner-Kreis	25.6	•	•	•	•
6	36	Werra-Meißner-Kreis	25.61	•	•	•	•
6	36	Werra-Meißner-Kreis	25.62	14	9 192	231	9 424
6	36	Werra-Meißner-Kreis	25.7	•	•	•	•
6	36	Werra-Meißner-Kreis	25.71	—	—	—	—
6	36	Werra-Meißner-Kreis	25.72	—	—	—	—
6	36	Werra-Meißner-Kreis	25.73	•	•	•	•
6	36	Werra-Meißner-Kreis	25.73.1	•	•	•	•
6	36	Werra-Meißner-Kreis	25.73.2	—	—	—	—
6	36	Werra-Meißner-Kreis	25.73.3	•	•	•	•
6	36	Werra-Meißner-Kreis	25.73.4	—	—	—	—
6	36	Werra-Meißner-Kreis	25.73.5	•	•	•	•
6	36	Werra-Meißner-Kreis	25.9	9	43 629	2 841	46 469
6	36	Werra-Meißner-Kreis	25.91	—	—	—	—
6	36	Werra-Meißner-Kreis	25.92	—	—	—	—
6	36	Werra-Meißner-Kreis	25.93	•	•	•	•
6	36	Werra-Meißner-Kreis	25.94	•	•	•	•
6	36	Werra-Meißner-Kreis	25.99	•	•	•	•
6	36	Werra-Meißner-Kreis	26	6	14 392	425	14 817
6	36	Werra-Meißner-Kreis	26.1	•	•	•	•
6	36	Werra-Meißner-Kreis	26.11	•	•	•	•
6	36	Werra-Meißner-Kreis	26.11.1	—	—	—	—
6	36	Werra-Meißner-Kreis	26.11.9	•	•	•	•
6	36	Werra-Meißner-Kreis	26.12	—	—	—	—
6	36	Werra-Meißner-Kreis	26.2	•	•	•	•
6	36	Werra-Meißner-Kreis	26.3	•	•	•	•
6	36	Werra-Meißner-Kreis	26.4	—	—	—	—
6	36	Werra-Meißner-Kreis	26.5	•	•	•	•
6	36	Werra-Meißner-Kreis	26.51	•	•	•	•
6	36	Werra-Meißner-Kreis	26.51.1	•	•	•	•
6	36	Werra-Meißner-Kreis	26.51.2	—	—	—	—
6	36	Werra-Meißner-Kreis	26.51.3	—	—	—	—
6	36	Werra-Meißner-Kreis	26.52	—	—	—	—
6	36	Werra-Meißner-Kreis	26.6	—	—	—	—
6	36	Werra-Meißner-Kreis	26.7	—	—	—	—
6	36	Werra-Meißner-Kreis	26.8	•	•	•	•
6	36	Werra-Meißner-Kreis	27	•	•	•	•
6	36	Werra-Meißner-Kreis	27.1	—	—	—	—
6	36	Werra-Meißner-Kreis	27.11	—	—	—	—
6	36	Werra-Meißner-Kreis	27.12	—	—	—	—
6	36	Werra-Meißner-Kreis	27.2	—	—	—	—
6	36	Werra-Meißner-Kreis	27.3	—	—	—	—
6	36	Werra-Meißner-Kreis	27.31	—	—	—	—
6	36	Werra-Meißner-Kreis	27.32	—	—	—	—
6	36	Werra-Meißner-Kreis	27.33	—	—	—	—
6	36	Werra-Meißner-Kreis	27.4	—	—	—	—
6	36	Werra-Meißner-Kreis	27.5	—	—	—	—
6	36	Werra-Meißner-Kreis	27.51	—	—	—	—
6	36	Werra-Meißner-Kreis	27.52	—	—	—	—
6	36	Werra-Meißner-Kreis	27.9	•	•	•	•
6	36	Werra-Meißner-Kreis	28	16	129 564	23 093	152 657
6	36	Werra-Meißner-Kreis	28.1	•	•	•	•
6	36	Werra-Meißner-Kreis	28.11	—	—	—	—
6	36	Werra-Meißner-Kreis	28.12	•	•	•	•
6	36	Werra-Meißner-Kreis	28.13	—	—	—	—
6	36	Werra-Meißner-Kreis	28.14	—	—	—	—
6	36	Werra-Meißner-Kreis	28.15	—	—	—	—
6	36	Werra-Meißner-Kreis	28.2	4	1 486	55	1 541
6	36	Werra-Meißner-Kreis	28.21	•	•	•	•
6	36	Werra-Meißner-Kreis	28.21.1	—	—	—	—
6	36	Werra-Meißner-Kreis	28.21.9	•	•	•	•
6	36	Werra-Meißner-Kreis	28.22	—	—	—	—
6	36	Werra-Meißner-Kreis	28.23	—	—	—	—

6. Umsatzsteuerpflichtige und steuerbarer Umsatz 2017 in den kreisfreien Städten, Landkreisen und Regierungsbezirken nach wirtschaftlicher Gliederung

Regierungs- bezirk	Kreisfreie Städte / Landkreise	Name	WZ 2008	Steuer- pflichtige	Steuerbarer Umsatz		
					Lieferungen und Leistungen	Inner- gemein- schaftliche Erwerbe	Insgesamt
				Anzahl	1000 Euro		
6	36	Werra-Meißner-Kreis	28.24	•	•	•	•
6	36	Werra-Meißner-Kreis	28.25	•	•	•	•
6	36	Werra-Meißner-Kreis	28.29	—	—	—	—
6	36	Werra-Meißner-Kreis	28.3	•	•	•	•
6	36	Werra-Meißner-Kreis	28.4	•	•	•	•
6	36	Werra-Meißner-Kreis	28.41	•	•	•	•
6	36	Werra-Meißner-Kreis	28.49	•	•	•	•
6	36	Werra-Meißner-Kreis	28.9	7	54 822	11 049	65 871
6	36	Werra-Meißner-Kreis	28.91	—	—	—	—
6	36	Werra-Meißner-Kreis	28.92	•	•	•	•
6	36	Werra-Meißner-Kreis	28.92.1	—	—	—	—
6	36	Werra-Meißner-Kreis	28.92.2	•	•	•	•
6	36	Werra-Meißner-Kreis	28.93	—	—	—	—
6	36	Werra-Meißner-Kreis	28.94	•	•	•	•
6	36	Werra-Meißner-Kreis	28.95	—	—	—	—
6	36	Werra-Meißner-Kreis	28.96	—	—	—	—
6	36	Werra-Meißner-Kreis	28.99	•	•	•	•
6	36	Werra-Meißner-Kreis	29	•	•	•	•
6	36	Werra-Meißner-Kreis	29.1	•	•	•	•
6	36	Werra-Meißner-Kreis	29.10.1	—	—	—	—
6	36	Werra-Meißner-Kreis	29.10.2	•	•	•	•
6	36	Werra-Meißner-Kreis	29.2	•	•	•	•
6	36	Werra-Meißner-Kreis	29.3	•	•	•	•
6	36	Werra-Meißner-Kreis	29.31	—	—	—	—
6	36	Werra-Meißner-Kreis	29.32	•	•	•	•
6	36	Werra-Meißner-Kreis	30	•	•	•	•
6	36	Werra-Meißner-Kreis	30.1	—	—	—	—
6	36	Werra-Meißner-Kreis	30.11	—	—	—	—
6	36	Werra-Meißner-Kreis	30.12	—	—	—	—
6	36	Werra-Meißner-Kreis	30.2	—	—	—	—
6	36	Werra-Meißner-Kreis	30.20.1	—	—	—	—
6	36	Werra-Meißner-Kreis	30.20.2	—	—	—	—
6	36	Werra-Meißner-Kreis	30.3	—	—	—	—
6	36	Werra-Meißner-Kreis	30.4	—	—	—	—
6	36	Werra-Meißner-Kreis	30.9	•	•	•	•
6	36	Werra-Meißner-Kreis	30.91	—	—	—	—
6	36	Werra-Meißner-Kreis	30.92	—	—	—	—
6	36	Werra-Meißner-Kreis	30.99	•	•	•	•
6	36	Werra-Meißner-Kreis	31	•	•	•	•
6	36	Werra-Meißner-Kreis	31.01	4	2 104	5	2 108
6	36	Werra-Meißner-Kreis	31.02	•	•	•	•
6	36	Werra-Meißner-Kreis	31.03	•	•	•	•
6	36	Werra-Meißner-Kreis	31.09	8	2 491	183	2 674
6	36	Werra-Meißner-Kreis	31.09.1	•	•	•	•
6	36	Werra-Meißner-Kreis	31.09.9	•	•	•	•
6	36	Werra-Meißner-Kreis	32	24	25 544	691	26 235
6	36	Werra-Meißner-Kreis	32.1	•	•	•	•
6	36	Werra-Meißner-Kreis	32.11	—	—	—	—
6	36	Werra-Meißner-Kreis	32.12	•	•	•	•
6	36	Werra-Meißner-Kreis	32.13	•	•	•	•
6	36	Werra-Meißner-Kreis	32.2	—	—	—	—
6	36	Werra-Meißner-Kreis	32.3	—	—	—	—
6	36	Werra-Meißner-Kreis	32.4	—	—	—	—
6	36	Werra-Meißner-Kreis	32.5	16	20 656	339	20 996
6	36	Werra-Meißner-Kreis	32.50.1	4	2 254	41	2 296
6	36	Werra-Meißner-Kreis	32.50.2	4	14 958	298	15 256
6	36	Werra-Meißner-Kreis	32.50.3	8	3 444	0	3 444
6	36	Werra-Meißner-Kreis	32.9	•	•	•	•
6	36	Werra-Meißner-Kreis	32.91	—	—	—	—
6	36	Werra-Meißner-Kreis	32.99	•	•	•	•
6	36	Werra-Meißner-Kreis	33	13	4 222	3	4 225
6	36	Werra-Meißner-Kreis	33.1	•	•	•	•
6	36	Werra-Meißner-Kreis	33.11	—	—	—	—
6	36	Werra-Meißner-Kreis	33.12	8	1 737	2	1 739
6	36	Werra-Meißner-Kreis	33.13	—	—	—	—

6. Umsatzsteuerpflichtige und steuerbarer Umsatz 2017 in den kreisfreien Städten, Landkreisen und Regierungsbezirken nach wirtschaftlicher Gliederung

Regierungs- bezirk	Kreisfreie Städte / Landkreise	Name	WZ 2008	Steuer- pflichtige	Steuerbarer Umsatz		
					Lieferungen und Leistungen	Inner- gemein- schaftliche Erwerbe	Insgesamt
				Anzahl	1000 Euro		
6	36	Werra-Meißner-Kreis	33.14	—	—	—	—
6	36	Werra-Meißner-Kreis	33.15	—	—	—	—
6	36	Werra-Meißner-Kreis	33.16	—	—	—	—
6	36	Werra-Meißner-Kreis	33.17	—	—	—	—
6	36	Werra-Meißner-Kreis	33.19	•	•	•	•
6	36	Werra-Meißner-Kreis	33.2	•	•	•	•
6	36	Werra-Meißner-Kreis	D	122	72 299	167	72 465
6	36	Werra-Meißner-Kreis	35	122	72 299	167	72 465
6	36	Werra-Meißner-Kreis	35.1	•	•	•	•
6	36	Werra-Meißner-Kreis	35.11	117	31 152	61	31 214
6	36	Werra-Meißner-Kreis	35.11.1	25	1 603	•	•
6	36	Werra-Meißner-Kreis	35.11.2	25	2 608	•	•
6	36	Werra-Meißner-Kreis	35.11.3	67	26 942	27	26 968
6	36	Werra-Meißner-Kreis	35.12	—	—	—	—
6	36	Werra-Meißner-Kreis	35.13	•	•	•	•
6	36	Werra-Meißner-Kreis	35.14	—	—	—	—
6	36	Werra-Meißner-Kreis	35.2	•	•	•	•
6	36	Werra-Meißner-Kreis	35.21	•	•	•	•
6	36	Werra-Meißner-Kreis	35.21.1	—	—	—	—
6	36	Werra-Meißner-Kreis	35.21.2	—	—	—	—
6	36	Werra-Meißner-Kreis	35.21.3	•	•	•	•
6	36	Werra-Meißner-Kreis	35.22	•	•	•	•
6	36	Werra-Meißner-Kreis	35.23	—	—	—	—
6	36	Werra-Meißner-Kreis	35.3	—	—	—	—
6	36	Werra-Meißner-Kreis	E	19	23 548	17	23 565
6	36	Werra-Meißner-Kreis	36	13	19 427	•	•
6	36	Werra-Meißner-Kreis	36.00.1	—	—	—	—
6	36	Werra-Meißner-Kreis	36.00.2	13	19 427	•	•
6	36	Werra-Meißner-Kreis	36.00.3	—	—	—	—
6	36	Werra-Meißner-Kreis	37	—	—	—	—
6	36	Werra-Meißner-Kreis	37.00.1	—	—	—	—
6	36	Werra-Meißner-Kreis	37.00.2	—	—	—	—
6	36	Werra-Meißner-Kreis	38	6	4 121	•	•
6	36	Werra-Meißner-Kreis	38.1	3	205	•	•
6	36	Werra-Meißner-Kreis	38.11	3	205	•	•
6	36	Werra-Meißner-Kreis	38.12	—	—	—	—
6	36	Werra-Meißner-Kreis	38.2	•	•	•	•
6	36	Werra-Meißner-Kreis	38.21	•	•	•	•
6	36	Werra-Meißner-Kreis	38.22	—	—	—	—
6	36	Werra-Meißner-Kreis	38.3	•	•	•	•
6	36	Werra-Meißner-Kreis	38.31	—	—	—	—
6	36	Werra-Meißner-Kreis	38.32	•	•	•	•
6	36	Werra-Meißner-Kreis	39	—	—	—	—
6	36	Werra-Meißner-Kreis	F	418	303 175	2 547	305 722
6	36	Werra-Meißner-Kreis	41	27	71 986	192	72 178
6	36	Werra-Meißner-Kreis	41.1	•	•	•	•
6	36	Werra-Meißner-Kreis	41.10.1	—	—	—	—
6	36	Werra-Meißner-Kreis	41.10.2	•	•	•	•
6	36	Werra-Meißner-Kreis	41.10.3	•	•	•	•
6	36	Werra-Meißner-Kreis	41.2	•	•	•	•
6	36	Werra-Meißner-Kreis	41.20.1	•	•	•	•
6	36	Werra-Meißner-Kreis	41.20.2	—	—	—	—
6	36	Werra-Meißner-Kreis	42	20	53 829	221	54 050
6	36	Werra-Meißner-Kreis	42.1	8	19 137	2	19 139
6	36	Werra-Meißner-Kreis	42.11	•	•	•	•
6	36	Werra-Meißner-Kreis	42.12	•	•	•	•
6	36	Werra-Meißner-Kreis	42.13	—	—	—	—
6	36	Werra-Meißner-Kreis	42.2	5	27 902	•	•
6	36	Werra-Meißner-Kreis	42.21	•	•	•	•
6	36	Werra-Meißner-Kreis	42.22	•	•	•	•
6	36	Werra-Meißner-Kreis	42.9	7	6 790	•	•
6	36	Werra-Meißner-Kreis	42.91	—	—	—	—
6	36	Werra-Meißner-Kreis	42.99	7	6 790	•	•
6	36	Werra-Meißner-Kreis	43	371	177 360	2 134	179 494
6	36	Werra-Meißner-Kreis	43.1	10	2 236	•	•

6. Umsatzsteuerpflichtige und steuerbarer Umsatz 2017 in den kreisfreien Städten, Landkreisen und Regierungsbezirken nach wirtschaftlicher Gliederung

Regierungs- bezirk	Kreisfreie Städte / Landkreise	Name	WZ 2008	Steuer- pflichtige	Steuerbarer Umsatz		
					Lieferungen und Leistungen	Inner- gemein- schaftliche Erwerbe	Insgesamt
				Anzahl	1000 Euro		
6	36	Werra-Meißner-Kreis	43.11	5	1 331	•	•
6	36	Werra-Meißner-Kreis	43.12	5	904	•	•
6	36	Werra-Meißner-Kreis	43.13	—	—	—	—
6	36	Werra-Meißner-Kreis	43.2	128	60 476	199	60 675
6	36	Werra-Meißner-Kreis	43.21	38	22 773	23	22 796
6	36	Werra-Meißner-Kreis	43.22	60	30 376	157	30 533
6	36	Werra-Meißner-Kreis	43.29	30	7 326	20	7 345
6	36	Werra-Meißner-Kreis	43.29.1	15	1 312	16	1 328
6	36	Werra-Meißner-Kreis	43.29.9	15	6 014	3	6 017
6	36	Werra-Meißner-Kreis	43.3	149	65 601	1 793	67 394
6	36	Werra-Meißner-Kreis	43.31	—	—	—	—
6	36	Werra-Meißner-Kreis	43.32	57	27 366	269	27 635
6	36	Werra-Meißner-Kreis	43.33	30	17 181	1 006	18 187
6	36	Werra-Meißner-Kreis	43.34	52	15 827	9	15 836
6	36	Werra-Meißner-Kreis	43.34.1	46	14 651	8	14 659
6	36	Werra-Meißner-Kreis	43.34.2	6	1 176	0	1 176
6	36	Werra-Meißner-Kreis	43.39	10	5 227	508	5 735
6	36	Werra-Meißner-Kreis	43.9	84	49 048	•	•
6	36	Werra-Meißner-Kreis	43.91	44	16 700	•	•
6	36	Werra-Meißner-Kreis	43.91.1	18	5 549	•	•
6	36	Werra-Meißner-Kreis	43.91.2	26	11 151	35	11 186
6	36	Werra-Meißner-Kreis	43.99	40	32 348	107	32 455
6	36	Werra-Meißner-Kreis	43.99.1	•	•	•	•
6	36	Werra-Meißner-Kreis	43.99.2	•	•	•	•
6	36	Werra-Meißner-Kreis	43.99.9	31	24 388	95	24 483
6	36	Werra-Meißner-Kreis	G	700	645 593	29 377	674 969
6	36	Werra-Meißner-Kreis	45	152	169 468	2 893	172 360
6	36	Werra-Meißner-Kreis	45.1	60	124 040	782	124 822
6	36	Werra-Meißner-Kreis	45.11	•	•	•	•
6	36	Werra-Meißner-Kreis	45.19	•	•	•	•
6	36	Werra-Meißner-Kreis	45.2	50	28 582	585	29 167
6	36	Werra-Meißner-Kreis	45.20.1	•	•	•	•
6	36	Werra-Meißner-Kreis	45.20.2	3	899	0	899
6	36	Werra-Meißner-Kreis	45.20.3	40	22 623	219	22 843
6	36	Werra-Meißner-Kreis	45.20.4	•	•	•	•
6	36	Werra-Meißner-Kreis	45.3	36	16 331	1 411	17 742
6	36	Werra-Meißner-Kreis	45.31	9	4 594	50	4 643
6	36	Werra-Meißner-Kreis	45.32	27	11 738	1 361	13 099
6	36	Werra-Meißner-Kreis	45.4	6	515	114	629
6	36	Werra-Meißner-Kreis	46	150	157 628	20 974	178 602
6	36	Werra-Meißner-Kreis	46.1	61	13 744	1 388	15 132
6	36	Werra-Meißner-Kreis	46.11	•	•	•	•
6	36	Werra-Meißner-Kreis	46.12	4	515	52	567
6	36	Werra-Meißner-Kreis	46.13	9	3 447	4	3 451
6	36	Werra-Meißner-Kreis	46.13.1	•	•	•	•
6	36	Werra-Meißner-Kreis	46.13.2	•	•	•	•
6	36	Werra-Meißner-Kreis	46.14	12	3 482	1 177	4 659
6	36	Werra-Meißner-Kreis	46.15	7	824	17	841
6	36	Werra-Meißner-Kreis	46.16	6	2 737	5	2 742
6	36	Werra-Meißner-Kreis	46.17	•	•	•	•
6	36	Werra-Meißner-Kreis	46.18	12	1 253	70	1 323
6	36	Werra-Meißner-Kreis	46.18.1	—	—	—	—
6	36	Werra-Meißner-Kreis	46.18.2	—	—	—	—
6	36	Werra-Meißner-Kreis	46.18.3	—	—	—	—
6	36	Werra-Meißner-Kreis	46.18.4	•	•	•	•
6	36	Werra-Meißner-Kreis	46.18.5	—	—	—	—
6	36	Werra-Meißner-Kreis	46.18.6	—	—	—	—
6	36	Werra-Meißner-Kreis	46.18.7	—	—	—	—
6	36	Werra-Meißner-Kreis	46.18.9	•	•	•	•
6	36	Werra-Meißner-Kreis	46.19	8	736	0	736
6	36	Werra-Meißner-Kreis	46.2	11	19 566	1 924	21 491
6	36	Werra-Meißner-Kreis	46.21	6	10 618	•	•
6	36	Werra-Meißner-Kreis	46.22	•	•	•	•
6	36	Werra-Meißner-Kreis	46.23	•	•	•	•
6	36	Werra-Meißner-Kreis	46.24	—	—	—	—

6. Umsatzsteuerpflichtige und steuerbarer Umsatz 2017 in den kreisfreien Städten, Landkreisen und Regierungsbezirken nach wirtschaftlicher Gliederung

Regierungs- bezirk	Kreisfreie Städte / Landkreise	Name	WZ 2008	Steuer- pflichtige	Steuerbarer Umsatz		
					Lieferungen und Leistungen	Inner- gemein- schaftliche Erwerbe	Insgesamt
				Anzahl	1000 Euro		
6	36	Werra-Meißner-Kreis	46.3	13	33 543	13 467	47 009
6	36	Werra-Meißner-Kreis	46.31	•	•	•	•
6	36	Werra-Meißner-Kreis	46.32	•	•	•	•
6	36	Werra-Meißner-Kreis	46.33	—	—	—	—
6	36	Werra-Meißner-Kreis	46.34	5	4 820	•	•
6	36	Werra-Meißner-Kreis	46.35	—	—	—	—
6	36	Werra-Meißner-Kreis	46.36	—	—	—	—
6	36	Werra-Meißner-Kreis	46.37	•	•	•	•
6	36	Werra-Meißner-Kreis	46.38	•	•	•	•
6	36	Werra-Meißner-Kreis	46.38.1	—	—	—	—
6	36	Werra-Meißner-Kreis	46.38.2	—	—	—	—
6	36	Werra-Meißner-Kreis	46.38.9	•	•	•	•
6	36	Werra-Meißner-Kreis	46.39	—	—	—	—
6	36	Werra-Meißner-Kreis	46.39.1	—	—	—	—
6	36	Werra-Meißner-Kreis	46.39.9	—	—	—	—
6	36	Werra-Meißner-Kreis	46.4	12	15 774	342	16 116
6	36	Werra-Meißner-Kreis	46.41	•	•	•	•
6	36	Werra-Meißner-Kreis	46.42	3	12 704	265	12 969
6	36	Werra-Meißner-Kreis	46.42.1	3	12 704	265	12 969
6	36	Werra-Meißner-Kreis	46.42.2	—	—	—	—
6	36	Werra-Meißner-Kreis	46.43	•	•	•	•
6	36	Werra-Meißner-Kreis	46.43.1	—	—	—	—
6	36	Werra-Meißner-Kreis	46.43.2	•	•	•	•
6	36	Werra-Meißner-Kreis	46.43.3	—	—	—	—
6	36	Werra-Meißner-Kreis	46.44	—	—	—	—
6	36	Werra-Meißner-Kreis	46.44.1	—	—	—	—
6	36	Werra-Meißner-Kreis	46.44.2	—	—	—	—
6	36	Werra-Meißner-Kreis	46.45	—	—	—	—
6	36	Werra-Meißner-Kreis	46.46	•	•	•	•
6	36	Werra-Meißner-Kreis	46.46.1	•	•	•	•
6	36	Werra-Meißner-Kreis	46.46.2	•	•	•	•
6	36	Werra-Meißner-Kreis	46.47	•	•	•	•
6	36	Werra-Meißner-Kreis	46.48	•	•	•	•
6	36	Werra-Meißner-Kreis	46.49	•	•	•	•
6	36	Werra-Meißner-Kreis	46.49.1	—	—	—	—
6	36	Werra-Meißner-Kreis	46.49.2	•	•	•	•
6	36	Werra-Meißner-Kreis	46.49.3	•	•	•	•
6	36	Werra-Meißner-Kreis	46.49.4	—	—	—	—
6	36	Werra-Meißner-Kreis	46.49.5	•	•	•	•
6	36	Werra-Meißner-Kreis	46.5	•	•	•	•
6	36	Werra-Meißner-Kreis	46.51	•	•	•	•
6	36	Werra-Meißner-Kreis	46.52	•	•	•	•
6	36	Werra-Meißner-Kreis	46.6	19	26 627	1 068	27 695
6	36	Werra-Meißner-Kreis	46.61	8	9 559	64	9 623
6	36	Werra-Meißner-Kreis	46.62	•	•	•	•
6	36	Werra-Meißner-Kreis	46.63	—	—	—	—
6	36	Werra-Meißner-Kreis	46.64	•	•	•	•
6	36	Werra-Meißner-Kreis	46.65	—	—	—	—
6	36	Werra-Meißner-Kreis	46.66	•	•	•	•
6	36	Werra-Meißner-Kreis	46.69	5	12 297	128	12 425
6	36	Werra-Meißner-Kreis	46.7	27	39 487	2 771	42 258
6	36	Werra-Meißner-Kreis	46.71	3	14 716	159	14 875
6	36	Werra-Meißner-Kreis	46.71.1	•	•	•	•
6	36	Werra-Meißner-Kreis	46.71.2	•	•	•	•
6	36	Werra-Meißner-Kreis	46.72	•	•	•	•
6	36	Werra-Meißner-Kreis	46.73	14	14 775	1 027	15 802
6	36	Werra-Meißner-Kreis	46.73.1	•	•	•	•
6	36	Werra-Meißner-Kreis	46.73.2	3	1 113	75	1 188
6	36	Werra-Meißner-Kreis	46.73.3	•	•	•	•
6	36	Werra-Meißner-Kreis	46.73.4	•	•	•	•
6	36	Werra-Meißner-Kreis	46.73.5	—	—	—	—
6	36	Werra-Meißner-Kreis	46.73.6	•	•	•	•
6	36	Werra-Meißner-Kreis	46.73.7	•	•	•	•
6	36	Werra-Meißner-Kreis	46.73.8	•	•	•	•
6	36	Werra-Meißner-Kreis	46.74	•	•	•	•

6. Umsatzsteuerpflichtige und steuerbarer Umsatz 2017 in den kreisfreien Städten, Landkreisen und Regierungsbezirken nach wirtschaftlicher Gliederung

Regierungs- bezirk	Kreisfreie Städte / Landkreise	Name	WZ 2008	Steuer- pflichtige	Steuerbarer Umsatz		
					Lieferungen und Leistungen	Inner- gemein- schaftliche Erwerbe	Insgesamt
				Anzahl	1000 Euro		
6	36	Werra-Meißner-Kreis	46.74.1	—	—	—	—
6	36	Werra-Meißner-Kreis	46.74.2	—	—	—	—
6	36	Werra-Meißner-Kreis	46.74.3
6	36	Werra-Meißner-Kreis	46.75
6	36	Werra-Meißner-Kreis	46.76
6	36	Werra-Meißner-Kreis	46.77
6	36	Werra-Meißner-Kreis	46.9
6	36	Werra-Meißner-Kreis	47	398	318 498	5 510	324 007
6	36	Werra-Meißner-Kreis	47.1	39	113 342	1 819	115 162
6	36	Werra-Meißner-Kreis	47.11	20	91 437	290	91 727
6	36	Werra-Meißner-Kreis	47.19	19	21 905	1 530	23 435
6	36	Werra-Meißner-Kreis	47.2	52	15 081	185	15 266
6	36	Werra-Meißner-Kreis	47.21
6	36	Werra-Meißner-Kreis	47.22	15	4 925	.	.
6	36	Werra-Meißner-Kreis	47.23
6	36	Werra-Meißner-Kreis	47.24	5	1 052	2	1 054
6	36	Werra-Meißner-Kreis	47.25	10	1 895	.	.
6	36	Werra-Meißner-Kreis	47.26	4	2 718	.	.
6	36	Werra-Meißner-Kreis	47.29	15	3 376	60	3 435
6	36	Werra-Meißner-Kreis	47.3	20	24 009	16	24 025
6	36	Werra-Meißner-Kreis	47.30.1	17	22 489	.	.
6	36	Werra-Meißner-Kreis	47.30.2	3	1 520	.	.
6	36	Werra-Meißner-Kreis	47.4
6	36	Werra-Meißner-Kreis	47.41	8	2 131	9	2 140
6	36	Werra-Meißner-Kreis	47.42
6	36	Werra-Meißner-Kreis	47.43
6	36	Werra-Meißner-Kreis	47.5	69	38 150	848	38 999
6	36	Werra-Meißner-Kreis	47.51	13	1 418	15	1 433
6	36	Werra-Meißner-Kreis	47.52	18	5 970	50	6 020
6	36	Werra-Meißner-Kreis	47.52.1	11	5 500	20	5 521
6	36	Werra-Meißner-Kreis	47.52.3	7	470	30	500
6	36	Werra-Meißner-Kreis	47.53	4	784	21	805
6	36	Werra-Meißner-Kreis	47.54	12	1 809	0	1 809
6	36	Werra-Meißner-Kreis	47.59	22	28 170	761	28 931
6	36	Werra-Meißner-Kreis	47.59.1	14	24 870	611	25 481
6	36	Werra-Meißner-Kreis	47.59.2
6	36	Werra-Meißner-Kreis	47.59.3
6	36	Werra-Meißner-Kreis	47.59.9	3	441	10	450
6	36	Werra-Meißner-Kreis	47.6	27	12 951	366	13 317
6	36	Werra-Meißner-Kreis	47.61	4	2 860	2	2 862
6	36	Werra-Meißner-Kreis	47.62	7	1 103	3	1 106
6	36	Werra-Meißner-Kreis	47.62.1	—	—	—	—
6	36	Werra-Meißner-Kreis	47.62.2	7	1 103	3	1 106
6	36	Werra-Meißner-Kreis	47.63	—	—	—	—
6	36	Werra-Meißner-Kreis	47.64	11	5 944	359	6 303
6	36	Werra-Meißner-Kreis	47.64.1	5	2 149	118	2 267
6	36	Werra-Meißner-Kreis	47.64.2	6	3 796	241	4 036
6	36	Werra-Meißner-Kreis	47.65	5	3 044	3	3 047
6	36	Werra-Meißner-Kreis	47.7	135	94 772	1 278	96 049
6	36	Werra-Meißner-Kreis	47.71	13	1 828	.	.
6	36	Werra-Meißner-Kreis	47.72	6	1 861	56	1 917
6	36	Werra-Meißner-Kreis	47.72.1
6	36	Werra-Meißner-Kreis	47.72.2
6	36	Werra-Meißner-Kreis	47.73	24	62 999	192	63 191
6	36	Werra-Meißner-Kreis	47.74	13	8 853	77	8 930
6	36	Werra-Meißner-Kreis	47.75	4	502	.	.
6	36	Werra-Meißner-Kreis	47.76	19	8 930	549	9 479
6	36	Werra-Meißner-Kreis	47.76.1	13	5 504	547	6 051
6	36	Werra-Meißner-Kreis	47.76.2	6	3 426	2	3 428
6	36	Werra-Meißner-Kreis	47.77	7	1 555	11	1 567
6	36	Werra-Meißner-Kreis	47.78	37	7 199	159	7 358
6	36	Werra-Meißner-Kreis	47.78.1	14	2 882	57	2 939
6	36	Werra-Meißner-Kreis	47.78.2	—	—	—	—
6	36	Werra-Meißner-Kreis	47.78.3	10	685	3	688
6	36	Werra-Meißner-Kreis	47.78.9	13	3 633	99	3 731

6. Umsatzsteuerpflichtige und steuerbarer Umsatz 2017 in den kreisfreien Städten, Landkreisen und Regierungsbezirken nach wirtschaftlicher Gliederung

Regierungs- bezirk	Kreisfreie Städte / Landkreise	Name	WZ 2008	Steuer- pflichtige	Steuerbarer Umsatz		
					Lieferungen und Leistungen	Inner- gemein- schaftliche Erwerbe	Insgesamt
				Anzahl	1000 Euro		
6	36	Werra-Meißner-Kreis	47.79	12	1 044	94	1 138
6	36	Werra-Meißner-Kreis	47.79.1	3	104	6	110
6	36	Werra-Meißner-Kreis	47.79.2	—	—	—	—
6	36	Werra-Meißner-Kreis	47.79.9	9	940	89	1 028
6	36	Werra-Meißner-Kreis	47.8	•	•	•	•
6	36	Werra-Meißner-Kreis	47.81	•	•	•	•
6	36	Werra-Meißner-Kreis	47.82	3	244	14	259
6	36	Werra-Meißner-Kreis	47.89	—	—	—	—
6	36	Werra-Meißner-Kreis	47.9	34	9 651	933	10 584
6	36	Werra-Meißner-Kreis	47.91	13	5 554	692	6 245
6	36	Werra-Meißner-Kreis	47.99	21	4 097	242	4 339
6	36	Werra-Meißner-Kreis	47.99.1	•	•	•	•
6	36	Werra-Meißner-Kreis	47.99.9	•	•	•	•
6	36	Werra-Meißner-Kreis	H	95	75 931	59	75 990
6	36	Werra-Meißner-Kreis	49	70	66 598	32	66 630
6	36	Werra-Meißner-Kreis	49.1	—	—	—	—
6	36	Werra-Meißner-Kreis	49.2	—	—	—	—
6	36	Werra-Meißner-Kreis	49.3	33	19 457	9	19 466
6	36	Werra-Meißner-Kreis	49.31	•	•	•	•
6	36	Werra-Meißner-Kreis	49.32	•	•	•	•
6	36	Werra-Meißner-Kreis	49.39	10	9 913	7	9 919
6	36	Werra-Meißner-Kreis	49.39.1	4	4 600	5	4 605
6	36	Werra-Meißner-Kreis	49.39.2	6	5 313	2	5 314
6	36	Werra-Meißner-Kreis	49.39.9	—	—	—	—
6	36	Werra-Meißner-Kreis	49.4	37	47 141	23	47 164
6	36	Werra-Meißner-Kreis	49.41	•	•	•	•
6	36	Werra-Meißner-Kreis	49.42	•	•	•	•
6	36	Werra-Meißner-Kreis	49.5	—	—	—	—
6	36	Werra-Meißner-Kreis	50	—	—	—	—
6	36	Werra-Meißner-Kreis	50.1	—	—	—	—
6	36	Werra-Meißner-Kreis	50.2	—	—	—	—
6	36	Werra-Meißner-Kreis	50.3	—	—	—	—
6	36	Werra-Meißner-Kreis	50.4	—	—	—	—
6	36	Werra-Meißner-Kreis	51	—	—	—	—
6	36	Werra-Meißner-Kreis	51.1	—	—	—	—
6	36	Werra-Meißner-Kreis	51.2	—	—	—	—
6	36	Werra-Meißner-Kreis	51.21	—	—	—	—
6	36	Werra-Meißner-Kreis	51.22	—	—	—	—
6	36	Werra-Meißner-Kreis	52	17	7 445	•	•
6	36	Werra-Meißner-Kreis	52.1	•	•	•	•
6	36	Werra-Meißner-Kreis	52.2	•	•	•	•
6	36	Werra-Meißner-Kreis	52.21	•	•	•	•
6	36	Werra-Meißner-Kreis	52.21.1	—	—	—	—
6	36	Werra-Meißner-Kreis	52.21.2	—	—	—	—
6	36	Werra-Meißner-Kreis	52.21.3	—	—	—	—
6	36	Werra-Meißner-Kreis	52.21.4	—	—	—	—
6	36	Werra-Meißner-Kreis	52.21.5	—	—	—	—
6	36	Werra-Meißner-Kreis	52.21.9	•	•	•	•
6	36	Werra-Meißner-Kreis	52.22	—	—	—	—
6	36	Werra-Meißner-Kreis	52.22.1	—	—	—	—
6	36	Werra-Meißner-Kreis	52.22.2	—	—	—	—
6	36	Werra-Meißner-Kreis	52.22.3	—	—	—	—
6	36	Werra-Meißner-Kreis	52.22.9	—	—	—	—
6	36	Werra-Meißner-Kreis	52.23	—	—	—	—
6	36	Werra-Meißner-Kreis	52.23.1	—	—	—	—
6	36	Werra-Meißner-Kreis	52.23.9	—	—	—	—
6	36	Werra-Meißner-Kreis	52.24	—	—	—	—
6	36	Werra-Meißner-Kreis	52.29	•	•	•	•
6	36	Werra-Meißner-Kreis	52.29.1	11	5 710	27	5 737
6	36	Werra-Meißner-Kreis	52.29.2	—	—	—	—
6	36	Werra-Meißner-Kreis	52.29.9	•	•	•	•
6	36	Werra-Meißner-Kreis	53	8	1 887	•	•
6	36	Werra-Meißner-Kreis	53.1	—	—	—	—
6	36	Werra-Meißner-Kreis	53.2	8	1 887	•	•
6	36	Werra-Meißner-Kreis	I	294	90 434	5 711	96 146

6. Umsatzsteuerpflichtige und steuerbarer Umsatz 2017 in den kreisfreien Städten, Landkreisen und Regierungsbezirken nach wirtschaftlicher Gliederung

Regierungs- bezirk	Kreisfreie Städte / Landkreise	Name	WZ 2008	Steuer- pflichtige	Steuerbarer Umsatz		
					Lieferungen und Leistungen	Inner- gemein- schaftliche Erwerbe	Insgesamt
				Anzahl	1000 Euro		
6	36	Werra-Meißner-Kreis	55	72	50 962	5 055	56 018
6	36	Werra-Meißner-Kreis	55.1	55	48 811	5 055	53 866
6	36	Werra-Meißner-Kreis	55.10.1	9	4 523	.	.
6	36	Werra-Meißner-Kreis	55.10.2
6	36	Werra-Meißner-Kreis	55.10.3
6	36	Werra-Meißner-Kreis	55.10.4
6	36	Werra-Meißner-Kreis	55.2	14	1 925	.	.
6	36	Werra-Meißner-Kreis	55.20.1
6	36	Werra-Meißner-Kreis	55.20.2	—	—	—	—
6	36	Werra-Meißner-Kreis	55.20.3
6	36	Werra-Meißner-Kreis	55.20.4
6	36	Werra-Meißner-Kreis	55.3	3	227	.	.
6	36	Werra-Meißner-Kreis	55.9	—	—	—	—
6	36	Werra-Meißner-Kreis	55.90.1	—	—	—	—
6	36	Werra-Meißner-Kreis	55.90.9	—	—	—	—
6	36	Werra-Meißner-Kreis	56	222	39 472	656	40 128
6	36	Werra-Meißner-Kreis	56.1	150	28 415	628	29 043
6	36	Werra-Meißner-Kreis	56.10.1	85	17 480	1	17 481
6	36	Werra-Meißner-Kreis	56.10.2	6	2 937	.	.
6	36	Werra-Meißner-Kreis	56.10.3	41	4 622	541	5 163
6	36	Werra-Meißner-Kreis	56.10.4	10	1 416	19	1 435
6	36	Werra-Meißner-Kreis	56.10.5	8	1 960	.	.
6	36	Werra-Meißner-Kreis	56.2	8	914	27	941
6	36	Werra-Meißner-Kreis	56.21	4	552	.	.
6	36	Werra-Meißner-Kreis	56.29	4	362	.	.
6	36	Werra-Meißner-Kreis	56.3	64	10 143	1	10 144
6	36	Werra-Meißner-Kreis	56.30.1	55	8 440	1	8 440
6	36	Werra-Meißner-Kreis	56.30.2
6	36	Werra-Meißner-Kreis	56.30.3
6	36	Werra-Meißner-Kreis	56.30.4	—	—	—	—
6	36	Werra-Meißner-Kreis	56.30.9	6	190	.	.
6	36	Werra-Meißner-Kreis	J	72	25 541	91	25 631
6	36	Werra-Meißner-Kreis	58	7	14 111	62	14 173
6	36	Werra-Meißner-Kreis	58.1	7	14 111	62	14 173
6	36	Werra-Meißner-Kreis	58.11
6	36	Werra-Meißner-Kreis	58.12	—	—	—	—
6	36	Werra-Meißner-Kreis	58.13
6	36	Werra-Meißner-Kreis	58.14	—	—	—	—
6	36	Werra-Meißner-Kreis	58.19
6	36	Werra-Meißner-Kreis	58.2	—	—	—	—
6	36	Werra-Meißner-Kreis	58.21	—	—	—	—
6	36	Werra-Meißner-Kreis	58.29	—	—	—	—
6	36	Werra-Meißner-Kreis	59
6	36	Werra-Meißner-Kreis	59.1
6	36	Werra-Meißner-Kreis	59.11	—	—	—	—
6	36	Werra-Meißner-Kreis	59.12	—	—	—	—
6	36	Werra-Meißner-Kreis	59.13
6	36	Werra-Meißner-Kreis	59.14
6	36	Werra-Meißner-Kreis	59.2	—	—	—	—
6	36	Werra-Meißner-Kreis	59.20.1	—	—	—	—
6	36	Werra-Meißner-Kreis	59.20.2	—	—	—	—
6	36	Werra-Meißner-Kreis	59.20.3	—	—	—	—
6	36	Werra-Meißner-Kreis	60	—	—	—	—
6	36	Werra-Meißner-Kreis	60.1	—	—	—	—
6	36	Werra-Meißner-Kreis	60.2	—	—	—	—
6	36	Werra-Meißner-Kreis	61
6	36	Werra-Meißner-Kreis	61.1	—	—	—	—
6	36	Werra-Meißner-Kreis	61.2
6	36	Werra-Meißner-Kreis	61.3	—	—	—	—
6	36	Werra-Meißner-Kreis	61.9	—	—	—	—
6	36	Werra-Meißner-Kreis	61.90.1	—	—	—	—
6	36	Werra-Meißner-Kreis	61.90.9	—	—	—	—
6	36	Werra-Meißner-Kreis	62	51	7 890	26	7 916
6	36	Werra-Meißner-Kreis	62.01	23	3 870	10	3 880
6	36	Werra-Meißner-Kreis	62.01.1	4	478	1	478

6. Umsatzsteuerpflichtige und steuerbarer Umsatz 2017 in den kreisfreien Städten, Landkreisen und Regierungsbezirken nach wirtschaftlicher Gliederung

Regierungs- bezirk	Kreisfreie Städte / Landkreise	Name	WZ 2008	Steuer- pflichtige	Steuerbarer Umsatz		
					Lieferungen und Leistungen	Inner- gemein- schaftliche Erwerbe	Insgesamt
				Anzahl	1000 Euro		
6	36	Werra-Meißner-Kreis	62.01.9	19	3 392	9	3 402
6	36	Werra-Meißner-Kreis	62.02	23	2 741	16	2 757
6	36	Werra-Meißner-Kreis	62.03	•	•	•	•
6	36	Werra-Meißner-Kreis	62.09	•	•	•	•
6	36	Werra-Meißner-Kreis	63	10	2 891	2	2 894
6	36	Werra-Meißner-Kreis	63.1	—	—	—	—
6	36	Werra-Meißner-Kreis	63.11	—	—	—	—
6	36	Werra-Meißner-Kreis	63.12	—	—	—	—
6	36	Werra-Meißner-Kreis	63.9	10	2 891	2	2 894
6	36	Werra-Meißner-Kreis	63.91	—	—	—	—
6	36	Werra-Meißner-Kreis	63.99	10	2 891	2	2 894
6	36	Werra-Meißner-Kreis	K	•	•	•	•
6	36	Werra-Meißner-Kreis	64	•	•	•	•
6	36	Werra-Meißner-Kreis	64.1	•	•	•	•
6	36	Werra-Meißner-Kreis	64.11	—	—	—	—
6	36	Werra-Meißner-Kreis	64.19	•	•	•	•
6	36	Werra-Meißner-Kreis	64.19.1	—	—	—	—
6	36	Werra-Meißner-Kreis	64.19.2	•	•	•	•
6	36	Werra-Meißner-Kreis	64.19.3	•	•	•	•
6	36	Werra-Meißner-Kreis	64.19.4	—	—	—	—
6	36	Werra-Meißner-Kreis	64.19.5	—	—	—	—
6	36	Werra-Meißner-Kreis	64.19.6	—	—	—	—
6	36	Werra-Meißner-Kreis	64.2	•	•	•	•
6	36	Werra-Meißner-Kreis	64.3	—	—	—	—
6	36	Werra-Meißner-Kreis	64.9	—	—	—	—
6	36	Werra-Meißner-Kreis	64.91	—	—	—	—
6	36	Werra-Meißner-Kreis	64.92	—	—	—	—
6	36	Werra-Meißner-Kreis	64.92.1	—	—	—	—
6	36	Werra-Meißner-Kreis	64.92.2	—	—	—	—
6	36	Werra-Meißner-Kreis	64.99	—	—	—	—
6	36	Werra-Meißner-Kreis	64.99.1	—	—	—	—
6	36	Werra-Meißner-Kreis	64.99.9	—	—	—	—
6	36	Werra-Meißner-Kreis	65	—	—	—	—
6	36	Werra-Meißner-Kreis	65.1	—	—	—	—
6	36	Werra-Meißner-Kreis	65.11	—	—	—	—
6	36	Werra-Meißner-Kreis	65.12	—	—	—	—
6	36	Werra-Meißner-Kreis	65.12.1	—	—	—	—
6	36	Werra-Meißner-Kreis	65.12.2	—	—	—	—
6	36	Werra-Meißner-Kreis	65.2	—	—	—	—
6	36	Werra-Meißner-Kreis	65.3	—	—	—	—
6	36	Werra-Meißner-Kreis	66	13	992	0	992
6	36	Werra-Meißner-Kreis	66.1	7	689	•	•
6	36	Werra-Meißner-Kreis	66.11	—	—	—	—
6	36	Werra-Meißner-Kreis	66.12	—	—	—	—
6	36	Werra-Meißner-Kreis	66.19	7	689	•	•
6	36	Werra-Meißner-Kreis	66.2	6	303	•	•
6	36	Werra-Meißner-Kreis	66.21	•	•	•	•
6	36	Werra-Meißner-Kreis	66.22	•	•	•	•
6	36	Werra-Meißner-Kreis	66.29	—	—	—	—
6	36	Werra-Meißner-Kreis	66.3	—	—	—	—
6	36	Werra-Meißner-Kreis	L	229	57 232	1 032	58 264
6	36	Werra-Meißner-Kreis	68	229	57 232	1 032	58 264
6	36	Werra-Meißner-Kreis	68.1	6	659	•	•
6	36	Werra-Meißner-Kreis	68.2	196	54 086	1 032	55 118
6	36	Werra-Meißner-Kreis	68.3	27	2 487	•	•
6	36	Werra-Meißner-Kreis	68.31	14	884	•	•
6	36	Werra-Meißner-Kreis	68.32	13	1 603	•	•
6	36	Werra-Meißner-Kreis	M	350	76 199	180	76 379
6	36	Werra-Meißner-Kreis	69	85	28 996	3	28 999
6	36	Werra-Meißner-Kreis	69.1	35	8 572	0	8 572
6	36	Werra-Meißner-Kreis	69.10.1	7	4 818	•	•
6	36	Werra-Meißner-Kreis	69.10.2	22	2 957	•	•
6	36	Werra-Meißner-Kreis	69.10.3	—	—	—	—
6	36	Werra-Meißner-Kreis	69.10.4	—	—	—	—
6	36	Werra-Meißner-Kreis	69.10.9	6	798	0	798

6. Umsatzsteuerpflichtige und steuerbarer Umsatz 2017 in den kreisfreien Städten, Landkreisen und Regierungsbezirken nach wirtschaftlicher Gliederung

Regierungs- bezirk	Kreisfreie Städte / Landkreise	Name	WZ 2008	Steuer- pflichtige	Steuerbarer Umsatz		
					Lieferungen und Leistungen	Inner- gemein- schaftliche Erwerbe	Insgesamt
				Anzahl	1000 Euro		
6	36	Werra-Meißner-Kreis	69.2	50	20 424	2	20 426
6	36	Werra-Meißner-Kreis	69.20.1	•	•	•	•
6	36	Werra-Meißner-Kreis	69.20.2	•	•	•	•
6	36	Werra-Meißner-Kreis	69.20.3	42	18 827	2	18 830
6	36	Werra-Meißner-Kreis	69.20.4	4	634	•	•
6	36	Werra-Meißner-Kreis	70	63	10 873	17	10 891
6	36	Werra-Meißner-Kreis	70.1	13	4 616	3	4 618
6	36	Werra-Meißner-Kreis	70.10.1	•	•	•	•
6	36	Werra-Meißner-Kreis	70.10.9	•	•	•	•
6	36	Werra-Meißner-Kreis	70.2	50	6 258	15	6 272
6	36	Werra-Meißner-Kreis	70.21	•	•	•	•
6	36	Werra-Meißner-Kreis	70.22	•	•	•	•
6	36	Werra-Meißner-Kreis	71	112	24 092	34	24 126
6	36	Werra-Meißner-Kreis	71.1	108	23 393	•	•
6	36	Werra-Meißner-Kreis	71.11	22	3 448	•	•
6	36	Werra-Meißner-Kreis	71.11.1	14	1 520	2	1 522
6	36	Werra-Meißner-Kreis	71.11.2	•	•	•	•
6	36	Werra-Meißner-Kreis	71.11.3	•	•	•	•
6	36	Werra-Meißner-Kreis	71.11.4	3	1 133	•	•
6	36	Werra-Meißner-Kreis	71.12	86	19 945	27	19 972
6	36	Werra-Meißner-Kreis	71.12.1	32	5 694	•	•
6	36	Werra-Meißner-Kreis	71.12.2	32	11 912	27	11 939
6	36	Werra-Meißner-Kreis	71.12.3	•	•	•	•
6	36	Werra-Meißner-Kreis	71.12.9	•	•	•	•
6	36	Werra-Meißner-Kreis	71.2	4	699	•	•
6	36	Werra-Meißner-Kreis	72	•	•	•	•
6	36	Werra-Meißner-Kreis	72.1	•	•	•	•
6	36	Werra-Meißner-Kreis	72.11	—	—	—	—
6	36	Werra-Meißner-Kreis	72.19	•	•	•	•
6	36	Werra-Meißner-Kreis	72.2	—	—	—	—
6	36	Werra-Meißner-Kreis	73	24	4 079	57	4 136
6	36	Werra-Meißner-Kreis	73.1	24	4 079	57	4 136
6	36	Werra-Meißner-Kreis	73.11	24	4 079	57	4 136
6	36	Werra-Meißner-Kreis	73.12	—	—	—	—
6	36	Werra-Meißner-Kreis	73.2	—	—	—	—
6	36	Werra-Meißner-Kreis	74	•	•	•	•
6	36	Werra-Meißner-Kreis	74.1	17	1 868	11	1 879
6	36	Werra-Meißner-Kreis	74.10.1	3	163	1	163
6	36	Werra-Meißner-Kreis	74.10.2	6	417	3	420
6	36	Werra-Meißner-Kreis	74.10.3	8	1 289	7	1 295
6	36	Werra-Meißner-Kreis	74.2	6	293	1	293
6	36	Werra-Meißner-Kreis	74.20.1	6	293	1	293
6	36	Werra-Meißner-Kreis	74.20.2	—	—	—	—
6	36	Werra-Meißner-Kreis	74.3	•	•	•	•
6	36	Werra-Meißner-Kreis	74.30.1	—	—	—	—
6	36	Werra-Meißner-Kreis	74.30.2	•	•	•	•
6	36	Werra-Meißner-Kreis	74.9	15	1 400	49	1 449
6	36	Werra-Meißner-Kreis	75	19	4 213	2	4 215
6	36	Werra-Meißner-Kreis	75.00.1	•	•	•	•
6	36	Werra-Meißner-Kreis	75.00.9	•	•	•	•
6	36	Werra-Meißner-Kreis	N	169	53 876	139	54 014
6	36	Werra-Meißner-Kreis	77	39	9 133	19	9 153
6	36	Werra-Meißner-Kreis	77.1	12	1 435	•	•
6	36	Werra-Meißner-Kreis	77.11	•	•	•	•
6	36	Werra-Meißner-Kreis	77.12	•	•	•	•
6	36	Werra-Meißner-Kreis	77.2	4	456	•	•
6	36	Werra-Meißner-Kreis	77.21	•	•	•	•
6	36	Werra-Meißner-Kreis	77.22	•	•	•	•
6	36	Werra-Meißner-Kreis	77.29	•	•	•	•
6	36	Werra-Meißner-Kreis	77.3	23	7 242	19	7 262
6	36	Werra-Meißner-Kreis	77.31	•	•	•	•
6	36	Werra-Meißner-Kreis	77.32	9	4 286	13	4 299
6	36	Werra-Meißner-Kreis	77.33	—	—	—	—
6	36	Werra-Meißner-Kreis	77.34	•	•	•	•
6	36	Werra-Meißner-Kreis	77.35	—	—	—	—

6. Umsatzsteuerpflichtige und steuerbarer Umsatz 2017 in den kreisfreien Städten, Landkreisen und Regierungsbezirken nach wirtschaftlicher Gliederung

Regierungs- bezirk	Kreisfreie Städte / Landkreise	Name	WZ 2008	Steuer- pflichtige	Steuerbarer Umsatz		
					Lieferungen und Leistungen	Inner- gemein- schaftliche Erwerbe	Insgesamt
				Anzahl	1000 Euro		
6	36	Werra-Meißner-Kreis	77.39	•	•	•	•
6	36	Werra-Meißner-Kreis	77.4	—	—	—	—
6	36	Werra-Meißner-Kreis	78	•	•	•	•
6	36	Werra-Meißner-Kreis	78.1	3	208	6	214
6	36	Werra-Meißner-Kreis	78.2	•	•	•	•
6	36	Werra-Meißner-Kreis	78.3	—	—	—	—
6	36	Werra-Meißner-Kreis	79	•	•	•	•
6	36	Werra-Meißner-Kreis	79.1	•	•	•	•
6	36	Werra-Meißner-Kreis	79.11	9	1 445	•	•
6	36	Werra-Meißner-Kreis	79.12	•	•	•	•
6	36	Werra-Meißner-Kreis	79.9	—	—	—	—
6	36	Werra-Meißner-Kreis	80	4	6 188	1	6 190
6	36	Werra-Meißner-Kreis	80.1	4	6 188	1	6 190
6	36	Werra-Meißner-Kreis	80.2	—	—	—	—
6	36	Werra-Meißner-Kreis	80.3	—	—	—	—
6	36	Werra-Meißner-Kreis	81	89	17 975	82	18 057
6	36	Werra-Meißner-Kreis	81.1	17	3 086	•	•
6	36	Werra-Meißner-Kreis	81.2	31	6 302	•	•
6	36	Werra-Meißner-Kreis	81.21	6	2 736	•	•
6	36	Werra-Meißner-Kreis	81.22	21	3 343	•	•
6	36	Werra-Meißner-Kreis	81.22.1	•	•	•	•
6	36	Werra-Meißner-Kreis	81.22.9	•	•	•	•
6	36	Werra-Meißner-Kreis	81.29	4	223	•	•
6	36	Werra-Meißner-Kreis	81.29.1	—	—	—	—
6	36	Werra-Meißner-Kreis	81.29.2	•	•	•	•
6	36	Werra-Meißner-Kreis	81.29.9	•	•	•	•
6	36	Werra-Meißner-Kreis	81.3	41	8 586	76	8 662
6	36	Werra-Meißner-Kreis	81.30.1	36	7 382	51	7 433
6	36	Werra-Meißner-Kreis	81.30.9	5	1 204	25	1 229
6	36	Werra-Meißner-Kreis	82	23	18 742	30	18 771
6	36	Werra-Meißner-Kreis	82.1	•	•	•	•
6	36	Werra-Meißner-Kreis	82.11	•	•	•	•
6	36	Werra-Meißner-Kreis	82.19	3	113	0	113
6	36	Werra-Meißner-Kreis	82.2	—	—	—	—
6	36	Werra-Meißner-Kreis	82.3	•	•	•	•
6	36	Werra-Meißner-Kreis	82.9	16	17 398	29	17 428
6	36	Werra-Meißner-Kreis	82.91	—	—	—	—
6	36	Werra-Meißner-Kreis	82.91.1	—	—	—	—
6	36	Werra-Meißner-Kreis	82.91.2	—	—	—	—
6	36	Werra-Meißner-Kreis	82.92	—	—	—	—
6	36	Werra-Meißner-Kreis	82.99	16	17 398	29	17 428
6	36	Werra-Meißner-Kreis	82.99.1	•	•	•	•
6	36	Werra-Meißner-Kreis	82.99.9	•	•	•	•
6	36	Werra-Meißner-Kreis	O	—	—	—	—
6	36	Werra-Meißner-Kreis	P	37	4 849	0	4 849
6	36	Werra-Meißner-Kreis	85	37	4 849	0	4 849
6	36	Werra-Meißner-Kreis	85.1	—	—	—	—
6	36	Werra-Meißner-Kreis	85.2	—	—	—	—
6	36	Werra-Meißner-Kreis	85.3	—	—	—	—
6	36	Werra-Meißner-Kreis	85.31	—	—	—	—
6	36	Werra-Meißner-Kreis	85.32	—	—	—	—
6	36	Werra-Meißner-Kreis	85.4	•	•	•	•
6	36	Werra-Meißner-Kreis	85.41	•	•	•	•
6	36	Werra-Meißner-Kreis	85.42	—	—	—	—
6	36	Werra-Meißner-Kreis	85.42.1	—	—	—	—
6	36	Werra-Meißner-Kreis	85.42.2	—	—	—	—
6	36	Werra-Meißner-Kreis	85.42.3	—	—	—	—
6	36	Werra-Meißner-Kreis	85.42.4	—	—	—	—
6	36	Werra-Meißner-Kreis	85.5	34	4 516	0	4 516
6	36	Werra-Meißner-Kreis	85.51	•	•	•	•
6	36	Werra-Meißner-Kreis	85.52	•	•	•	•
6	36	Werra-Meißner-Kreis	85.53	19	2 463	0	2 463
6	36	Werra-Meißner-Kreis	85.59	9	1 364	•	•
6	36	Werra-Meißner-Kreis	85.59.1	—	—	—	—
6	36	Werra-Meißner-Kreis	85.59.2	•	•	•	•

6. Umsatzsteuerpflichtige und steuerbarer Umsatz 2017 in den kreisfreien Städten, Landkreisen und Regierungsbezirken nach wirtschaftlicher Gliederung

Regierungs- bezirk	Kreisfreie Städte / Landkreise	Name	WZ 2008	Steuer- pflichtige	Steuerbarer Umsatz		
					Lieferungen und Leistungen	Inner- gemein- schaftliche Erwerbe	Insgesamt
				Anzahl	1000 Euro		
6	36	Werra-Meißner-Kreis	85.59.9
6	36	Werra-Meißner-Kreis	85.6
6	36	Werra-Meißner-Kreis	Q	66	169 231	25	169 255
6	36	Werra-Meißner-Kreis	86	57	144 738	16	144 755
6	36	Werra-Meißner-Kreis	86.1	5	131 310	.	.
6	36	Werra-Meißner-Kreis	86.10.1
6	36	Werra-Meißner-Kreis	86.10.2	—	—	—	—
6	36	Werra-Meißner-Kreis	86.10.3
6	36	Werra-Meißner-Kreis	86.2	17	8 243	.	.
6	36	Werra-Meißner-Kreis	86.21
6	36	Werra-Meißner-Kreis	86.22
6	36	Werra-Meißner-Kreis	86.23	11	7 585	.	.
6	36	Werra-Meißner-Kreis	86.9	35	5 185	1	5 186
6	36	Werra-Meißner-Kreis	86.90.1
6	36	Werra-Meißner-Kreis	86.90.2	10	2 898	1	2 899
6	36	Werra-Meißner-Kreis	86.90.3
6	36	Werra-Meißner-Kreis	86.90.9	19	1 710	.	.
6	36	Werra-Meißner-Kreis	87	—	—	—	—
6	36	Werra-Meißner-Kreis	87.1	—	—	—	—
6	36	Werra-Meißner-Kreis	87.2	—	—	—	—
6	36	Werra-Meißner-Kreis	87.3	—	—	—	—
6	36	Werra-Meißner-Kreis	87.9	—	—	—	—
6	36	Werra-Meißner-Kreis	88	9	24 493	8	24 501
6	36	Werra-Meißner-Kreis	88.1
6	36	Werra-Meißner-Kreis	88.10.1
6	36	Werra-Meißner-Kreis	88.10.2	—	—	—	—
6	36	Werra-Meißner-Kreis	88.9
6	36	Werra-Meißner-Kreis	88.91	—	—	—	—
6	36	Werra-Meißner-Kreis	88.99
6	36	Werra-Meißner-Kreis	R	78	19 996	58	20 054
6	36	Werra-Meißner-Kreis	90
6	36	Werra-Meißner-Kreis	90.01	4	177	.	.
6	36	Werra-Meißner-Kreis	90.01.1	—	—	—	—
6	36	Werra-Meißner-Kreis	90.01.2
6	36	Werra-Meißner-Kreis	90.01.3	—	—	—	—
6	36	Werra-Meißner-Kreis	90.01.4
6	36	Werra-Meißner-Kreis	90.02	—	—	—	—
6	36	Werra-Meißner-Kreis	90.03	14	882	.	.
6	36	Werra-Meißner-Kreis	90.03.1
6	36	Werra-Meißner-Kreis	90.03.2	3	115	.	.
6	36	Werra-Meißner-Kreis	90.03.3	5	212	.	.
6	36	Werra-Meißner-Kreis	90.03.4
6	36	Werra-Meißner-Kreis	90.03.5
6	36	Werra-Meißner-Kreis	90.04
6	36	Werra-Meißner-Kreis	90.04.1	—	—	—	—
6	36	Werra-Meißner-Kreis	90.04.2	—	—	—	—
6	36	Werra-Meißner-Kreis	90.04.3
6	36	Werra-Meißner-Kreis	91
6	36	Werra-Meißner-Kreis	91.01
6	36	Werra-Meißner-Kreis	91.02	—	—	—	—
6	36	Werra-Meißner-Kreis	91.03	—	—	—	—
6	36	Werra-Meißner-Kreis	91.04
6	36	Werra-Meißner-Kreis	92	14	7 785	50	7 835
6	36	Werra-Meißner-Kreis	92.00.1
6	36	Werra-Meißner-Kreis	92.00.2	—	—	—	—
6	36	Werra-Meißner-Kreis	92.00.3
6	36	Werra-Meißner-Kreis	93	43	6 174	8	6 182
6	36	Werra-Meißner-Kreis	93.1	32	4 373	.	.
6	36	Werra-Meißner-Kreis	93.11	13	2 037	4	2 041
6	36	Werra-Meißner-Kreis	93.12	10	388	0	388
6	36	Werra-Meißner-Kreis	93.13	6	1 679	2	1 682
6	36	Werra-Meißner-Kreis	93.19	3	269	.	.
6	36	Werra-Meißner-Kreis	93.2	11	1 801	.	.
6	36	Werra-Meißner-Kreis	93.21	7	1 470	.	.
6	36	Werra-Meißner-Kreis	93.29	4	331	.	.

6. Umsatzsteuerpflichtige und steuerbarer Umsatz 2017 in den kreisfreien Städten, Landkreisen und Regierungsbezirken nach wirtschaftlicher Gliederung

Regierungs- bezirk	Kreisfreie Städte / Landkreise	Name	WZ 2008	Steuer- pflichtige	Steuerbarer Umsatz		
					Lieferungen und Leistungen	Inner- gemein- schaftliche Erwerbe	Insgesamt
				Anzahl	1000 Euro		
6	36	Werra-Meißner-Kreis	S	180	42 575	312	42 887
6	36	Werra-Meißner-Kreis	94	13	9 721	47	9 768
6	36	Werra-Meißner-Kreis	94.1
6	36	Werra-Meißner-Kreis	94.11
6	36	Werra-Meißner-Kreis	94.12	—	—	—	—
6	36	Werra-Meißner-Kreis	94.2	—	—	—	—
6	36	Werra-Meißner-Kreis	94.9
6	36	Werra-Meißner-Kreis	94.91	—	—	—	—
6	36	Werra-Meißner-Kreis	94.92	—	—	—	—
6	36	Werra-Meißner-Kreis	94.99
6	36	Werra-Meißner-Kreis	94.99.1	6	1 301	13	1 313
6	36	Werra-Meißner-Kreis	94.99.2
6	36	Werra-Meißner-Kreis	94.99.3
6	36	Werra-Meißner-Kreis	94.99.4	—	—	—	—
6	36	Werra-Meißner-Kreis	94.99.9
6	36	Werra-Meißner-Kreis	95	14	2 874	198	3 072
6	36	Werra-Meißner-Kreis	95.1
6	36	Werra-Meißner-Kreis	95.11	—	—	—	—
6	36	Werra-Meißner-Kreis	95.12
6	36	Werra-Meißner-Kreis	95.2
6	36	Werra-Meißner-Kreis	95.21
6	36	Werra-Meißner-Kreis	95.22
6	36	Werra-Meißner-Kreis	95.23
6	36	Werra-Meißner-Kreis	95.24	—	—	—	—
6	36	Werra-Meißner-Kreis	95.25
6	36	Werra-Meißner-Kreis	95.29	9	2 330	198	2 528
6	36	Werra-Meißner-Kreis	96	153	29 980	67	30 047
6	36	Werra-Meißner-Kreis	96.01	5	2 368	5	2 373
6	36	Werra-Meißner-Kreis	96.02	92	8 063	31	8 094
6	36	Werra-Meißner-Kreis	96.02.1	73	6 985	31	7 016
6	36	Werra-Meißner-Kreis	96.02.2	19	1 078	1	1 079
6	36	Werra-Meißner-Kreis	96.03
6	36	Werra-Meißner-Kreis	96.03.1
6	36	Werra-Meißner-Kreis	96.03.2	—	—	—	—
6	36	Werra-Meißner-Kreis	96.04
6	36	Werra-Meißner-Kreis	96.09	43	4 116	24	4 139
6		Regierungsbezirk Kassel	A - S	41 726	68 515 794	4 132 666	72 648 460
6		Regierungsbezirk Kassel	A	1 805	504 393	9 230	513 623
6		Regierungsbezirk Kassel	01
6		Regierungsbezirk Kassel	01.1	391	78 231	281	78 512
6		Regierungsbezirk Kassel	01.11	376	72 957	151	73 109
6		Regierungsbezirk Kassel	01.12	—	—	—	—
6		Regierungsbezirk Kassel	01.13	6	4 021	47	4 068
6		Regierungsbezirk Kassel	01.13.1
6		Regierungsbezirk Kassel	01.13.2
6		Regierungsbezirk Kassel	01.14	—	—	—	—
6		Regierungsbezirk Kassel	01.15	—	—	—	—
6		Regierungsbezirk Kassel	01.16	—	—	—	—
6		Regierungsbezirk Kassel	01.19	9	1 252	83	1 335
6		Regierungsbezirk Kassel	01.19.1
6		Regierungsbezirk Kassel	01.19.2	—	—	—	—
6		Regierungsbezirk Kassel	01.19.9
6		Regierungsbezirk Kassel	01.2	9	1 885	224	2 109
6		Regierungsbezirk Kassel	01.21
6		Regierungsbezirk Kassel	01.22	—	—	—	—
6		Regierungsbezirk Kassel	01.23	—	—	—	—
6		Regierungsbezirk Kassel	01.24
6		Regierungsbezirk Kassel	01.25	4	1 371	73	1 444
6		Regierungsbezirk Kassel	01.25.1
6		Regierungsbezirk Kassel	01.25.9
6		Regierungsbezirk Kassel	01.26	—	—	—	—
6		Regierungsbezirk Kassel	01.27	—	—	—	—
6		Regierungsbezirk Kassel	01.28	—	—	—	—
6		Regierungsbezirk Kassel	01.29
6		Regierungsbezirk Kassel	01.3

6. Umsatzsteuerpflichtige und steuerbarer Umsatz 2017 in den kreisfreien Städten, Landkreisen und Regierungsbezirken nach wirtschaftlicher Gliederung

Regierungs- bezirk	Kreisfreie Städte / Landkreise	Name	WZ 2008	Steuer- pflichtige	Steuerbarer Umsatz		
					Lieferungen und Leistungen	Inner- gemein- schaftliche Erwerbe	Insgesamt
				Anzahl	1000 Euro		
6		Regierungsbezirk Kassel	01.30.1	13	3 964	153	4 117
6		Regierungsbezirk Kassel	01.30.2	•	•	•	•
6		Regierungsbezirk Kassel	01.4	144	63 627	1 640	65 267
6		Regierungsbezirk Kassel	01.41	39	13 610	87	13 697
6		Regierungsbezirk Kassel	01.42	5	2 900	•	•
6		Regierungsbezirk Kassel	01.43	25	6 157	34	6 191
6		Regierungsbezirk Kassel	01.44	—	—	—	—
6		Regierungsbezirk Kassel	01.45	8	1 153	•	•
6		Regierungsbezirk Kassel	01.46	29	16 122	1	16 123
6		Regierungsbezirk Kassel	01.47	16	20 157	1 512	21 670
6		Regierungsbezirk Kassel	01.49	22	3 529	5	3 533
6		Regierungsbezirk Kassel	01.5	894	189 181	476	189 657
6		Regierungsbezirk Kassel	01.6	147	66 556	3 074	69 630
6		Regierungsbezirk Kassel	01.61	80	32 585	196	32 781
6		Regierungsbezirk Kassel	01.62	41	8 159	149	8 308
6		Regierungsbezirk Kassel	01.63	6	274	•	•
6		Regierungsbezirk Kassel	01.64	20	25 538	•	•
6		Regierungsbezirk Kassel	01.7	•	•	•	•
6		Regierungsbezirk Kassel	02	185	88 416	779	89 195
6		Regierungsbezirk Kassel	02.1	28	47 192	268	47 460
6		Regierungsbezirk Kassel	02.2	53	19 148	140	19 287
6		Regierungsbezirk Kassel	02.3	•	•	•	•
6		Regierungsbezirk Kassel	02.4	•	•	•	•
6		Regierungsbezirk Kassel	03	•	•	•	•
6		Regierungsbezirk Kassel	03.1	•	•	•	•
6		Regierungsbezirk Kassel	03.11	—	—	—	—
6		Regierungsbezirk Kassel	03.12	•	•	•	•
6		Regierungsbezirk Kassel	03.2	4	7 864	2 400	10 264
6		Regierungsbezirk Kassel	03.21	—	—	—	—
6		Regierungsbezirk Kassel	03.22	4	7 864	2 400	10 264
6		Regierungsbezirk Kassel	B	•	•	•	•
6		Regierungsbezirk Kassel	05	—	—	—	—
6		Regierungsbezirk Kassel	05.1	—	—	—	—
6		Regierungsbezirk Kassel	05.2	—	—	—	—
6		Regierungsbezirk Kassel	06	—	—	—	—
6		Regierungsbezirk Kassel	06.1	—	—	—	—
6		Regierungsbezirk Kassel	06.2	—	—	—	—
6		Regierungsbezirk Kassel	07	—	—	—	—
6		Regierungsbezirk Kassel	07.1	—	—	—	—
6		Regierungsbezirk Kassel	07.2	—	—	—	—
6		Regierungsbezirk Kassel	07.21	—	—	—	—
6		Regierungsbezirk Kassel	07.29	—	—	—	—
6		Regierungsbezirk Kassel	08	•	•	•	•
6		Regierungsbezirk Kassel	08.1	25	71 195	446	71 641
6		Regierungsbezirk Kassel	08.11	14	30 602	102	30 704
6		Regierungsbezirk Kassel	08.12	11	40 594	343	40 937
6		Regierungsbezirk Kassel	08.9	•	•	•	•
6		Regierungsbezirk Kassel	08.91	•	•	•	•
6		Regierungsbezirk Kassel	08.92	—	—	—	—
6		Regierungsbezirk Kassel	08.93	—	—	—	—
6		Regierungsbezirk Kassel	08.99	•	•	•	•
6		Regierungsbezirk Kassel	09	•	•	•	•
6		Regierungsbezirk Kassel	09.1	—	—	—	—
6		Regierungsbezirk Kassel	09.9	•	•	•	•
6		Regierungsbezirk Kassel	C	3 513	17 481 085	1 945 216	19 426 301
6		Regierungsbezirk Kassel	10	594	972 475	47 680	1 020 156
6		Regierungsbezirk Kassel	10.1	294	508 776	9 297	518 074
6		Regierungsbezirk Kassel	10.11	•	•	•	•
6		Regierungsbezirk Kassel	10.12	•	•	•	•
6		Regierungsbezirk Kassel	10.13	266	377 905	6 897	384 802
6		Regierungsbezirk Kassel	10.2	•	•	•	•
6		Regierungsbezirk Kassel	10.3	•	•	•	•
6		Regierungsbezirk Kassel	10.31	•	•	•	•
6		Regierungsbezirk Kassel	10.32	4	2 191	15	2 206
6		Regierungsbezirk Kassel	10.39	•	•	•	•

6. Umsatzsteuerpflichtige und steuerbarer Umsatz 2017 in den kreisfreien Städten, Landkreisen und Regierungsbezirken nach wirtschaftlicher Gliederung

Regierungs- bezirk	Kreisfreie Städte / Landkreise	Name	WZ 2008	Steuer- pflichtige	Steuerbarer Umsatz		
					Lieferungen und Leistungen	Inner- gemein- schaftliche Erwerbe	Insgesamt
				Anzahl	1000 Euro		
6		Regierungsbezirk Kassel	10.4	4	1 142	1	1 142
6		Regierungsbezirk Kassel	10.41	4	1 142	1	1 142
6		Regierungsbezirk Kassel	10.42	—	—	—	—
6		Regierungsbezirk Kassel	10.5	•	•	•	•
6		Regierungsbezirk Kassel	10.51	•	•	•	•
6		Regierungsbezirk Kassel	10.52	4	328	1	329
6		Regierungsbezirk Kassel	10.6	15	9 615	71	9 687
6		Regierungsbezirk Kassel	10.61	15	9 615	71	9 687
6		Regierungsbezirk Kassel	10.62	—	—	—	—
6		Regierungsbezirk Kassel	10.7	213	342 110	9 852	351 962
6		Regierungsbezirk Kassel	10.71	•	•	•	•
6		Regierungsbezirk Kassel	10.72	•	•	•	•
6		Regierungsbezirk Kassel	10.73	—	—	—	—
6		Regierungsbezirk Kassel	10.8	•	•	•	•
6		Regierungsbezirk Kassel	10.81	•	•	•	•
6		Regierungsbezirk Kassel	10.82	•	•	•	•
6		Regierungsbezirk Kassel	10.83	10	1 867	39	1 906
6		Regierungsbezirk Kassel	10.84	3	2 240	1 496	3 737
6		Regierungsbezirk Kassel	10.85	•	•	•	•
6		Regierungsbezirk Kassel	10.86	•	•	•	•
6		Regierungsbezirk Kassel	10.89	12	12 974	790	13 764
6		Regierungsbezirk Kassel	10.9	16	20 193	2 670	22 862
6		Regierungsbezirk Kassel	10.91	•	•	•	•
6		Regierungsbezirk Kassel	10.92	•	•	•	•
6		Regierungsbezirk Kassel	11	30	240 929	7 474	248 403
6		Regierungsbezirk Kassel	11.01	•	•	•	•
6		Regierungsbezirk Kassel	11.02	•	•	•	•
6		Regierungsbezirk Kassel	11.03	•	•	•	•
6		Regierungsbezirk Kassel	11.04	—	—	—	—
6		Regierungsbezirk Kassel	11.05	•	•	•	•
6		Regierungsbezirk Kassel	11.06	—	—	—	—
6		Regierungsbezirk Kassel	11.07	•	•	•	•
6		Regierungsbezirk Kassel	12	—	—	—	—
6		Regierungsbezirk Kassel	13	88	241 965	46 103	288 068
6		Regierungsbezirk Kassel	13.1	3	293	•	•
6		Regierungsbezirk Kassel	13.2	6	7 626	•	•
6		Regierungsbezirk Kassel	13.3	26	3 874	88	3 961
6		Regierungsbezirk Kassel	13.9	53	230 171	43 362	273 533
6		Regierungsbezirk Kassel	13.91	•	•	•	•
6		Regierungsbezirk Kassel	13.92	19	46 018	8 788	54 805
6		Regierungsbezirk Kassel	13.93	•	•	•	•
6		Regierungsbezirk Kassel	13.94	—	—	—	—
6		Regierungsbezirk Kassel	13.95	•	•	•	•
6		Regierungsbezirk Kassel	13.96	18	129 150	26 582	155 732
6		Regierungsbezirk Kassel	13.99	•	•	•	•
6		Regierungsbezirk Kassel	14	50	56 074	4 153	60 228
6		Regierungsbezirk Kassel	14.1	46	53 374	2 703	56 077
6		Regierungsbezirk Kassel	14.11	•	•	•	•
6		Regierungsbezirk Kassel	14.12	•	•	•	•
6		Regierungsbezirk Kassel	14.13	20	41 756	2 082	43 838
6		Regierungsbezirk Kassel	14.14	4	245	•	•
6		Regierungsbezirk Kassel	14.19	•	•	•	•
6		Regierungsbezirk Kassel	14.2	•	•	•	•
6		Regierungsbezirk Kassel	14.3	•	•	•	•
6		Regierungsbezirk Kassel	14.31	•	•	•	•
6		Regierungsbezirk Kassel	14.39	—	—	—	—
6		Regierungsbezirk Kassel	15	18	16 782	3 600	20 382
6		Regierungsbezirk Kassel	15.1	•	•	•	•
6		Regierungsbezirk Kassel	15.11	•	•	•	•
6		Regierungsbezirk Kassel	15.12	•	•	•	•
6		Regierungsbezirk Kassel	15.2	•	•	•	•
6		Regierungsbezirk Kassel	16	326	1 017 973	43 116	1 061 089
6		Regierungsbezirk Kassel	16.1	100	416 174	9 978	426 152
6		Regierungsbezirk Kassel	16.2	226	601 799	33 138	634 937
6		Regierungsbezirk Kassel	16.21	•	•	•	•

6. Umsatzsteuerpflichtige und steuerbarer Umsatz 2017 in den kreisfreien Städten, Landkreisen und Regierungsbezirken nach wirtschaftlicher Gliederung

Regierungs- bezirk	Kreisfreie Städte / Landkreise	Name	WZ 2008	Steuer- pflichtige	Steuerbarer Umsatz		
					Lieferungen und Leistungen	Inner- gemein- schaftliche Erwerbe	Insgesamt
				Anzahl	1000 Euro		
6		Regierungsbezirk Kassel	16.22	—	—	—	—
6		Regierungsbezirk Kassel	16.23	142	404 145	4 741	408 886
6		Regierungsbezirk Kassel	16.24	24	116 580	5 838	122 419
6		Regierungsbezirk Kassel	16.29
6		Regierungsbezirk Kassel	17	34	568 845	53 248	622 093
6		Regierungsbezirk Kassel	17.1
6		Regierungsbezirk Kassel	17.11
6		Regierungsbezirk Kassel	17.12
6		Regierungsbezirk Kassel	17.2
6		Regierungsbezirk Kassel	17.21	12	28 825	1 977	30 803
6		Regierungsbezirk Kassel	17.22
6		Regierungsbezirk Kassel	17.23	4	934	57	991
6		Regierungsbezirk Kassel	17.24
6		Regierungsbezirk Kassel	17.29
6		Regierungsbezirk Kassel	18	163	357 922	15 053	372 974
6		Regierungsbezirk Kassel	18.1	151	356 357	15 042	371 398
6		Regierungsbezirk Kassel	18.11	12	51 937	.	.
6		Regierungsbezirk Kassel	18.12	106	293 689	14 322	308 011
6		Regierungsbezirk Kassel	18.13	26	6 237	94	6 330
6		Regierungsbezirk Kassel	18.14	7	4 494	.	.
6		Regierungsbezirk Kassel	18.2	12	1 565	11	1 576
6		Regierungsbezirk Kassel	19
6		Regierungsbezirk Kassel	19.1	—	—	—	—
6		Regierungsbezirk Kassel	19.2
6		Regierungsbezirk Kassel	20	59	229 264	26 203	255 467
6		Regierungsbezirk Kassel	20.1	15	9 824	2 687	12 512
6		Regierungsbezirk Kassel	20.11
6		Regierungsbezirk Kassel	20.12
6		Regierungsbezirk Kassel	20.13	3	3 262	285	3 548
6		Regierungsbezirk Kassel	20.14
6		Regierungsbezirk Kassel	20.15	—	—	—	—
6		Regierungsbezirk Kassel	20.16	4	3 979	1 809	5 789
6		Regierungsbezirk Kassel	20.17	—	—	—	—
6		Regierungsbezirk Kassel	20.2
6		Regierungsbezirk Kassel	20.3	8	94 376	14 122	108 498
6		Regierungsbezirk Kassel	20.4
6		Regierungsbezirk Kassel	20.41	4	1 900	2	1 902
6		Regierungsbezirk Kassel	20.42
6		Regierungsbezirk Kassel	20.5	12	6 847	3 747	10 594
6		Regierungsbezirk Kassel	20.51	—	—	—	—
6		Regierungsbezirk Kassel	20.52	—	—	—	—
6		Regierungsbezirk Kassel	20.53	—	—	—	—
6		Regierungsbezirk Kassel	20.59	12	6 847	3 747	10 594
6		Regierungsbezirk Kassel	20.6
6		Regierungsbezirk Kassel	21
6		Regierungsbezirk Kassel	21.1
6		Regierungsbezirk Kassel	21.2
6		Regierungsbezirk Kassel	22	115	937 242	136 197	1 073 439
6		Regierungsbezirk Kassel	22.1
6		Regierungsbezirk Kassel	22.11	8	2 653	1	2 654
6		Regierungsbezirk Kassel	22.19
6		Regierungsbezirk Kassel	22.2
6		Regierungsbezirk Kassel	22.21	13	161 326	34 582	195 908
6		Regierungsbezirk Kassel	22.22
6		Regierungsbezirk Kassel	22.23	31	198 443	11 522	209 965
6		Regierungsbezirk Kassel	22.29	47	200 606	17 917	218 523
6		Regierungsbezirk Kassel	23	211	372 200	15 713	387 913
6		Regierungsbezirk Kassel	23.1	9	18 683	4 462	23 145
6		Regierungsbezirk Kassel	23.11
6		Regierungsbezirk Kassel	23.12
6		Regierungsbezirk Kassel	23.13	—	—	—	—
6		Regierungsbezirk Kassel	23.14
6		Regierungsbezirk Kassel	23.19
6		Regierungsbezirk Kassel	23.2	4	30 979	1 136	32 115
6		Regierungsbezirk Kassel	23.3	7	3 787	922	4 709

6. Umsatzsteuerpflichtige und steuerbarer Umsatz 2017 in den kreisfreien Städten, Landkreisen und Regierungsbezirken nach wirtschaftlicher Gliederung

Regierungs- bezirk	Kreisfreie Städte / Landkreise	Name	WZ 2008	Steuer- pflichtige	Steuerbarer Umsatz		
					Lieferungen und Leistungen	Inner- gemein- schaftliche Erwerbe	Insgesamt
				Anzahl	1000 Euro		
6		Regierungsbezirk Kassel	23.31	•	•	•	•
6		Regierungsbezirk Kassel	23.32	•	•	•	•
6		Regierungsbezirk Kassel	23.4	14	9 018	190	9 208
6		Regierungsbezirk Kassel	23.41	7	1 307	•	•
6		Regierungsbezirk Kassel	23.42	•	•	•	•
6		Regierungsbezirk Kassel	23.43	•	•	•	•
6		Regierungsbezirk Kassel	23.44	•	•	•	•
6		Regierungsbezirk Kassel	23.49	4	4 895	97	4 991
6		Regierungsbezirk Kassel	23.5	•	•	•	•
6		Regierungsbezirk Kassel	23.51	•	•	•	•
6		Regierungsbezirk Kassel	23.52	3	3 000	•	•
6		Regierungsbezirk Kassel	23.6	53	203 856	5 607	209 463
6		Regierungsbezirk Kassel	23.61	38	133 561	3 773	137 334
6		Regierungsbezirk Kassel	23.62	—	—	—	—
6		Regierungsbezirk Kassel	23.63	6	63 481	798	64 279
6		Regierungsbezirk Kassel	23.64	3	1 508	•	•
6		Regierungsbezirk Kassel	23.65	—	—	—	—
6		Regierungsbezirk Kassel	23.69	6	5 306	•	•
6		Regierungsbezirk Kassel	23.7	111	36 293	1 254	37 546
6		Regierungsbezirk Kassel	23.9	•	•	•	•
6		Regierungsbezirk Kassel	23.91	•	•	•	•
6		Regierungsbezirk Kassel	23.99	7	9 454	8	9 463
6		Regierungsbezirk Kassel	24	41	251 105	77 217	328 323
6		Regierungsbezirk Kassel	24.1	•	•	•	•
6		Regierungsbezirk Kassel	24.2	6	33 922	527	34 448
6		Regierungsbezirk Kassel	24.3	•	•	•	•
6		Regierungsbezirk Kassel	24.31	•	•	•	•
6		Regierungsbezirk Kassel	24.32	—	—	—	—
6		Regierungsbezirk Kassel	24.33	—	—	—	—
6		Regierungsbezirk Kassel	24.34	—	—	—	—
6		Regierungsbezirk Kassel	24.4	12	13 425	3 720	17 145
6		Regierungsbezirk Kassel	24.41	•	•	•	•
6		Regierungsbezirk Kassel	24.42	•	•	•	•
6		Regierungsbezirk Kassel	24.43	—	—	—	—
6		Regierungsbezirk Kassel	24.44	—	—	—	—
6		Regierungsbezirk Kassel	24.45	5	2 657	1	2 658
6		Regierungsbezirk Kassel	24.46	—	—	—	—
6		Regierungsbezirk Kassel	24.5	12	198 682	71 233	269 915
6		Regierungsbezirk Kassel	24.51	•	•	•	•
6		Regierungsbezirk Kassel	24.52	•	•	•	•
6		Regierungsbezirk Kassel	24.53	•	•	•	•
6		Regierungsbezirk Kassel	24.54	—	—	—	—
6		Regierungsbezirk Kassel	25	493	2 996 285	449 209	3 445 494
6		Regierungsbezirk Kassel	25.1	135	290 020	35 167	325 188
6		Regierungsbezirk Kassel	25.11	88	188 446	8 669	197 116
6		Regierungsbezirk Kassel	25.12	47	101 574	26 498	128 072
6		Regierungsbezirk Kassel	25.2	•	•	•	•
6		Regierungsbezirk Kassel	25.21	•	•	•	•
6		Regierungsbezirk Kassel	25.29	•	•	•	•
6		Regierungsbezirk Kassel	25.3	•	•	•	•
6		Regierungsbezirk Kassel	25.4	•	•	•	•
6		Regierungsbezirk Kassel	25.5	21	145 019	17 283	162 302
6		Regierungsbezirk Kassel	25.6	214	460 547	50 192	510 740
6		Regierungsbezirk Kassel	25.61	30	88 932	4 205	93 136
6		Regierungsbezirk Kassel	25.62	184	371 616	45 987	417 603
6		Regierungsbezirk Kassel	25.7	•	•	•	•
6		Regierungsbezirk Kassel	25.71	•	•	•	•
6		Regierungsbezirk Kassel	25.72	4	731	8	739
6		Regierungsbezirk Kassel	25.73	•	•	•	•
6		Regierungsbezirk Kassel	25.73.1	28	132 343	36 588	168 931
6		Regierungsbezirk Kassel	25.73.2	•	•	•	•
6		Regierungsbezirk Kassel	25.73.3	9	19 965	201	20 166
6		Regierungsbezirk Kassel	25.73.4	•	•	•	•
6		Regierungsbezirk Kassel	25.73.5	12	40 823	2 732	43 554
6		Regierungsbezirk Kassel	25.9	52	132 332	25 697	158 029

6. Umsatzsteuerpflichtige und steuerbarer Umsatz 2017 in den kreisfreien Städten, Landkreisen und Regierungsbezirken nach wirtschaftlicher Gliederung

Regierungs- bezirk	Kreisfreie Städte / Landkreise	Name	WZ 2008	Steuer- pflichtige	Steuerbarer Umsatz		
					Lieferungen und Leistungen	Inner- gemein- schaftliche Erwerbe	Insgesamt
				Anzahl	1000 Euro		
6		Regierungsbezirk Kassel	25.91	•	•	•	•
6		Regierungsbezirk Kassel	25.92	•	•	•	•
6		Regierungsbezirk Kassel	25.93	•	•	•	•
6		Regierungsbezirk Kassel	25.94	•	•	•	•
6		Regierungsbezirk Kassel	25.99	37	96 236	12 898	109 134
6		Regierungsbezirk Kassel	26	154	530 834	72 019	602 853
6		Regierungsbezirk Kassel	26.1	33	157 566	22 772	180 338
6		Regierungsbezirk Kassel	26.11	•	•	•	•
6		Regierungsbezirk Kassel	26.11.1	•	•	•	•
6		Regierungsbezirk Kassel	26.11.9	24	137 854	22 372	160 226
6		Regierungsbezirk Kassel	26.12	•	•	•	•
6		Regierungsbezirk Kassel	26.2	26	48 687	19 864	68 551
6		Regierungsbezirk Kassel	26.3	24	23 298	5 367	28 665
6		Regierungsbezirk Kassel	26.4	9	6 626	206	6 832
6		Regierungsbezirk Kassel	26.5	•	•	•	•
6		Regierungsbezirk Kassel	26.51	40	278 420	23 335	301 755
6		Regierungsbezirk Kassel	26.51.1	35	272 631	22 566	295 197
6		Regierungsbezirk Kassel	26.51.2	5	5 789	769	6 558
6		Regierungsbezirk Kassel	26.51.3	—	—	—	—
6		Regierungsbezirk Kassel	26.52	•	•	•	•
6		Regierungsbezirk Kassel	26.6	•	•	•	•
6		Regierungsbezirk Kassel	26.7	5	1 873	42	1 915
6		Regierungsbezirk Kassel	26.8	•	•	•	•
6		Regierungsbezirk Kassel	27	84	1 287 923	192 711	1 480 634
6		Regierungsbezirk Kassel	27.1	32	921 081	149 366	1 070 447
6		Regierungsbezirk Kassel	27.11	•	•	•	•
6		Regierungsbezirk Kassel	27.12	•	•	•	•
6		Regierungsbezirk Kassel	27.2	—	—	—	—
6		Regierungsbezirk Kassel	27.3	•	•	•	•
6		Regierungsbezirk Kassel	27.31	—	—	—	—
6		Regierungsbezirk Kassel	27.32	•	•	•	•
6		Regierungsbezirk Kassel	27.33	4	2 500	0	2 500
6		Regierungsbezirk Kassel	27.4	•	•	•	•
6		Regierungsbezirk Kassel	27.5	10	16 232	236	16 468
6		Regierungsbezirk Kassel	27.51	10	16 232	236	16 468
6		Regierungsbezirk Kassel	27.52	—	—	—	—
6		Regierungsbezirk Kassel	27.9	25	24 306	4 887	29 193
6		Regierungsbezirk Kassel	28	279	1 783 914	182 157	1 966 071
6		Regierungsbezirk Kassel	28.1	36	327 176	42 957	370 133
6		Regierungsbezirk Kassel	28.11	•	•	•	•
6		Regierungsbezirk Kassel	28.12	•	•	•	•
6		Regierungsbezirk Kassel	28.13	8	33 039	543	33 581
6		Regierungsbezirk Kassel	28.14	5	85 743	9 475	95 219
6		Regierungsbezirk Kassel	28.15	14	130 293	18 857	149 150
6		Regierungsbezirk Kassel	28.2	109	488 037	62 831	550 868
6		Regierungsbezirk Kassel	28.21	11	6 181	984	7 165
6		Regierungsbezirk Kassel	28.21.1	—	—	—	—
6		Regierungsbezirk Kassel	28.21.9	11	6 181	984	7 165
6		Regierungsbezirk Kassel	28.22	20	272 927	26 769	299 697
6		Regierungsbezirk Kassel	28.23	—	—	—	—
6		Regierungsbezirk Kassel	28.24	26	49 516	20 893	70 408
6		Regierungsbezirk Kassel	28.25	23	85 364	8 397	93 762
6		Regierungsbezirk Kassel	28.29	29	74 049	5 788	79 837
6		Regierungsbezirk Kassel	28.3	•	•	•	•
6		Regierungsbezirk Kassel	28.4	•	•	•	•
6		Regierungsbezirk Kassel	28.41	16	98 433	4 211	102 644
6		Regierungsbezirk Kassel	28.49	•	•	•	•
6		Regierungsbezirk Kassel	28.9	89	785 531	55 264	840 795
6		Regierungsbezirk Kassel	28.91	•	•	•	•
6		Regierungsbezirk Kassel	28.92	•	•	•	•
6		Regierungsbezirk Kassel	28.92.1	•	•	•	•
6		Regierungsbezirk Kassel	28.92.2	•	•	•	•
6		Regierungsbezirk Kassel	28.93	10	25 922	510	26 432
6		Regierungsbezirk Kassel	28.94	8	60 117	9 687	69 804
6		Regierungsbezirk Kassel	28.95	—	—	—	—

6. Umsatzsteuerpflichtige und steuerbarer Umsatz 2017 in den kreisfreien Städten, Landkreisen und Regierungsbezirken nach wirtschaftlicher Gliederung

Regierungs- bezirk	Kreisfreie Städte / Landkreise	Name	WZ 2008	Steuer- pflichtige	Steuerbarer Umsatz		
					Lieferungen und Leistungen	Inner- gemein- schaftliche Erwerbe	Insgesamt
				Anzahl	1000 Euro		
6		Regierungsbezirk Kassel	28.96	9	32 887	573	33 461
6		Regierungsbezirk Kassel	28.99	53	616 885	36 050	652 934
6		Regierungsbezirk Kassel	29	73	648 724	98 320	747 044
6		Regierungsbezirk Kassel	29.1
6		Regierungsbezirk Kassel	29.10.1	—	—	—	—
6		Regierungsbezirk Kassel	29.10.2
6		Regierungsbezirk Kassel	29.2
6		Regierungsbezirk Kassel	29.3	44	531 359	93 753	625 112
6		Regierungsbezirk Kassel	29.31
6		Regierungsbezirk Kassel	29.32
6		Regierungsbezirk Kassel	30	27	635 289	5 998	641 287
6		Regierungsbezirk Kassel	30.1	4	1 873	690	2 563
6		Regierungsbezirk Kassel	30.11
6		Regierungsbezirk Kassel	30.12
6		Regierungsbezirk Kassel	30.2	—	—	—	—
6		Regierungsbezirk Kassel	30.20.1	—	—	—	—
6		Regierungsbezirk Kassel	30.20.2	—	—	—	—
6		Regierungsbezirk Kassel	30.3	8	35 026	2 098	37 124
6		Regierungsbezirk Kassel	30.4
6		Regierungsbezirk Kassel	30.9
6		Regierungsbezirk Kassel	30.91
6		Regierungsbezirk Kassel	30.92	7	48 185	3 130	51 315
6		Regierungsbezirk Kassel	30.99
6		Regierungsbezirk Kassel	31
6		Regierungsbezirk Kassel	31.01	19	63 508	1 985	65 493
6		Regierungsbezirk Kassel	31.02	13	11 244	5	11 249
6		Regierungsbezirk Kassel	31.03
6		Regierungsbezirk Kassel	31.09	141	116 935	10 044	126 979
6		Regierungsbezirk Kassel	31.09.1	12	35 235	4 356	39 591
6		Regierungsbezirk Kassel	31.09.9	129	81 700	5 688	87 388
6		Regierungsbezirk Kassel	32	307	610 076	49 817	659 892
6		Regierungsbezirk Kassel	32.1	43	12 948	545	13 494
6		Regierungsbezirk Kassel	32.11
6		Regierungsbezirk Kassel	32.12	34	11 485	475	11 959
6		Regierungsbezirk Kassel	32.13
6		Regierungsbezirk Kassel	32.2	19	7 888	190	8 078
6		Regierungsbezirk Kassel	32.3	10	57 737	3 697	61 434
6		Regierungsbezirk Kassel	32.4	10	9 766	4 639	14 405
6		Regierungsbezirk Kassel	32.5	182	327 159	18 956	346 114
6		Regierungsbezirk Kassel	32.50.1	28	201 019	18 141	219 160
6		Regierungsbezirk Kassel	32.50.2	50	63 825	738	64 563
6		Regierungsbezirk Kassel	32.50.3	104	62 315	76	62 391
6		Regierungsbezirk Kassel	32.9	43	194 577	21 790	216 366
6		Regierungsbezirk Kassel	32.91
6		Regierungsbezirk Kassel	32.99
6		Regierungsbezirk Kassel	33	175	136 801	4 947	141 747
6		Regierungsbezirk Kassel	33.1	117	77 226	4 163	81 388
6		Regierungsbezirk Kassel	33.11	16	4 940	64	5 004
6		Regierungsbezirk Kassel	33.12	63	53 649	3 309	56 958
6		Regierungsbezirk Kassel	33.13	4	828	1	829
6		Regierungsbezirk Kassel	33.14	4	1 987	135	2 122
6		Regierungsbezirk Kassel	33.15
6		Regierungsbezirk Kassel	33.16
6		Regierungsbezirk Kassel	33.17
6		Regierungsbezirk Kassel	33.19	3	1 206	.	.
6		Regierungsbezirk Kassel	33.2	58	59 575	784	60 359
6		Regierungsbezirk Kassel	D	1 547	8 589 102	8 670	8 597 773
6		Regierungsbezirk Kassel	35	1 547	8 589 102	8 670	8 597 773
6		Regierungsbezirk Kassel	35.1
6		Regierungsbezirk Kassel	35.11
6		Regierungsbezirk Kassel	35.11.1
6		Regierungsbezirk Kassel	35.11.2	209	175 822	70	175 892
6		Regierungsbezirk Kassel	35.11.3	1 079	787 134	4 908	792 042
6		Regierungsbezirk Kassel	35.12
6		Regierungsbezirk Kassel	35.13	19	1 978 791	2 656	1 981 448

6. Umsatzsteuerpflichtige und steuerbarer Umsatz 2017 in den kreisfreien Städten, Landkreisen und Regierungsbezirken nach wirtschaftlicher Gliederung

Regierungs- bezirk	Kreisfreie Städte / Landkreise	Name	WZ 2008	Steuer- pflichtige	Steuerbarer Umsatz		
					Lieferungen und Leistungen	Inner- gemein- schaftliche Erwerbe	Insgesamt
				Anzahl	1000 Euro		
6		Regierungsbezirk Kassel	35.14	8	4 155	399	4 554
6		Regierungsbezirk Kassel	35.2
6		Regierungsbezirk Kassel	35.21	72	56 728	232	56 961
6		Regierungsbezirk Kassel	35.21.1	—	—	—	—
6		Regierungsbezirk Kassel	35.21.2	31	38 442	66	38 508
6		Regierungsbezirk Kassel	35.21.3	41	18 286	166	18 453
6		Regierungsbezirk Kassel	35.22
6		Regierungsbezirk Kassel	35.23	—	—	—	—
6		Regierungsbezirk Kassel	35.3	24	42 163	164	42 326
6		Regierungsbezirk Kassel	E	225	392 969	889	393 858
6		Regierungsbezirk Kassel	36	123	141 857	88	141 945
6		Regierungsbezirk Kassel	36.00.1
6		Regierungsbezirk Kassel	36.00.2	118	135 584	83	135 667
6		Regierungsbezirk Kassel	36.00.3
6		Regierungsbezirk Kassel	37	14	24 897	168	25 065
6		Regierungsbezirk Kassel	37.00.1	8	9 056	132	9 189
6		Regierungsbezirk Kassel	37.00.2	6	15 840	36	15 876
6		Regierungsbezirk Kassel	38	85	223 703	633	224 336
6		Regierungsbezirk Kassel	38.1	30	81 551	22	81 573
6		Regierungsbezirk Kassel	38.11	30	81 551	22	81 573
6		Regierungsbezirk Kassel	38.12	—	—	—	—
6		Regierungsbezirk Kassel	38.2	25	97 189	136	97 325
6		Regierungsbezirk Kassel	38.21
6		Regierungsbezirk Kassel	38.22
6		Regierungsbezirk Kassel	38.3	30	44 963	474	45 438
6		Regierungsbezirk Kassel	38.31	8	1 412	1	1 413
6		Regierungsbezirk Kassel	38.32	22	43 552	473	44 025
6		Regierungsbezirk Kassel	39	3	2 513	0	2 513
6		Regierungsbezirk Kassel	F	4 671	4 335 098	40 823	4 375 921
6		Regierungsbezirk Kassel	41	437	1 013 541	9 302	1 022 843
6		Regierungsbezirk Kassel	41.1	35	40 452	3 617	44 069
6		Regierungsbezirk Kassel	41.10.1
6		Regierungsbezirk Kassel	41.10.2
6		Regierungsbezirk Kassel	41.10.3	24	16 491	119	16 610
6		Regierungsbezirk Kassel	41.2	402	973 089	5 684	978 774
6		Regierungsbezirk Kassel	41.20.1	382	958 996	5 465	964 461
6		Regierungsbezirk Kassel	41.20.2	20	14 093	219	14 313
6		Regierungsbezirk Kassel	42	238	811 554	460	812 014
6		Regierungsbezirk Kassel	42.1	164	643 725	166	643 891
6		Regierungsbezirk Kassel	42.11	141	532 097	141	532 239
6		Regierungsbezirk Kassel	42.12
6		Regierungsbezirk Kassel	42.13
6		Regierungsbezirk Kassel	42.2	28	116 383	245	116 628
6		Regierungsbezirk Kassel	42.21	25	114 569	.	.
6		Regierungsbezirk Kassel	42.22	3	1 814	.	.
6		Regierungsbezirk Kassel	42.9	46	51 446	49	51 495
6		Regierungsbezirk Kassel	42.91
6		Regierungsbezirk Kassel	42.99
6		Regierungsbezirk Kassel	43	3 996	2 510 003	31 061	2 541 065
6		Regierungsbezirk Kassel	43.1	105	63 125	176	63 301
6		Regierungsbezirk Kassel	43.11
6		Regierungsbezirk Kassel	43.12	77	47 995	96	48 091
6		Regierungsbezirk Kassel	43.13
6		Regierungsbezirk Kassel	43.2	1 408	1 206 065	14 883	1 220 948
6		Regierungsbezirk Kassel	43.21	471	658 274	11 308	669 581
6		Regierungsbezirk Kassel	43.22	561	434 317	2 489	436 806
6		Regierungsbezirk Kassel	43.29	376	113 474	1 087	114 561
6		Regierungsbezirk Kassel	43.29.1	266	58 351	334	58 686
6		Regierungsbezirk Kassel	43.29.9	110	55 123	752	55 876
6		Regierungsbezirk Kassel	43.3	1 573	728 016	13 102	741 117
6		Regierungsbezirk Kassel	43.31	90	189 855	5 154	195 009
6		Regierungsbezirk Kassel	43.32	473	185 470	4 132	189 602
6		Regierungsbezirk Kassel	43.33	435	122 133	2 474	124 607
6		Regierungsbezirk Kassel	43.34	491	196 373	421	196 794
6		Regierungsbezirk Kassel	43.34.1	464	184 344	315	184 659

6. Umsatzsteuerpflichtige und steuerbarer Umsatz 2017 in den kreisfreien Städten, Landkreisen und Regierungsbezirken nach wirtschaftlicher Gliederung

Regierungs- bezirk	Kreisfreie Städte / Landkreise	Name	WZ 2008	Steuer- pflichtige	Steuerbarer Umsatz		
					Lieferungen und Leistungen	Inner- gemein- schaftliche Erwerbe	Insgesamt
				Anzahl	1000 Euro		
6		Regierungsbezirk Kassel	43.34.2	27	12 029	107	12 135
6		Regierungsbezirk Kassel	43.39	84	34 185	920	35 106
6		Regierungsbezirk Kassel	43.9	910	512 798	2 901	515 698
6		Regierungsbezirk Kassel	43.91	405	237 758	628	238 386
6		Regierungsbezirk Kassel	43.91.1	216	128 995	82	129 077
6		Regierungsbezirk Kassel	43.91.2	189	108 763	546	109 309
6		Regierungsbezirk Kassel	43.99	505	275 040	2 272	277 312
6		Regierungsbezirk Kassel	43.99.1	46	23 259	19	23 278
6		Regierungsbezirk Kassel	43.99.2	18	7 943	134	8 077
6		Regierungsbezirk Kassel	43.99.9	441	243 838	2 120	245 958
6		Regierungsbezirk Kassel	G	8 491	21 162 129	1 566 510	22 728 640
6		Regierungsbezirk Kassel	45	1 674	5 667 762	335 942	6 003 704
6		Regierungsbezirk Kassel	45.1	673	1 885 933	115 016	2 000 949
6		Regierungsbezirk Kassel	45.11	641	1 801 293	87 126	1 888 419
6		Regierungsbezirk Kassel	45.19	32	84 640	27 891	112 530
6		Regierungsbezirk Kassel	45.2	555	295 798	4 862	300 660
6		Regierungsbezirk Kassel	45.20.1	75	43 011	2 516	45 527
6		Regierungsbezirk Kassel	45.20.2	43	18 183	33	18 215
6		Regierungsbezirk Kassel	45.20.3	417	203 220	2 048	205 268
6		Regierungsbezirk Kassel	45.20.4	20	31 384	265	31 649
6		Regierungsbezirk Kassel	45.3	366	3 421 870	207 572	3 629 442
6		Regierungsbezirk Kassel	45.31
6		Regierungsbezirk Kassel	45.32
6		Regierungsbezirk Kassel	45.4	80	64 161	8 492	72 653
6		Regierungsbezirk Kassel	46	1 990	9 314 553	641 922	9 956 476
6		Regierungsbezirk Kassel	46.1	817	210 443	15 005	225 448
6		Regierungsbezirk Kassel	46.11	26	7 636	116	7 752
6		Regierungsbezirk Kassel	46.12	25	18 378	2 862	21 240
6		Regierungsbezirk Kassel	46.13	98	27 259	1 058	28 317
6		Regierungsbezirk Kassel	46.13.1	12	3 388	232	3 620
6		Regierungsbezirk Kassel	46.13.2	86	23 871	826	24 697
6		Regierungsbezirk Kassel	46.14	135	44 433	2 149	46 583
6		Regierungsbezirk Kassel	46.15	111	22 751	623	23 374
6		Regierungsbezirk Kassel	46.16	53	14 148	1 131	15 279
6		Regierungsbezirk Kassel	46.17	49	8 527	412	8 939
6		Regierungsbezirk Kassel	46.18	219	47 541	5 844	53 385
6		Regierungsbezirk Kassel	46.18.1	5	779	1	781
6		Regierungsbezirk Kassel	46.18.2
6		Regierungsbezirk Kassel	46.18.3
6		Regierungsbezirk Kassel	46.18.4	13	8 372	2 186	10 559
6		Regierungsbezirk Kassel	46.18.5	11	1 605	695	2 300
6		Regierungsbezirk Kassel	46.18.6	10	3 550	180	3 729
6		Regierungsbezirk Kassel	46.18.7	6	1 450	0	1 450
6		Regierungsbezirk Kassel	46.18.9	166	30 463	2 649	33 112
6		Regierungsbezirk Kassel	46.19	101	19 769	810	20 579
6		Regierungsbezirk Kassel	46.2	94	1 150 279	24 385	1 174 665
6		Regierungsbezirk Kassel	46.21	34	971 498	16 857	988 356
6		Regierungsbezirk Kassel	46.22
6		Regierungsbezirk Kassel	46.23	43	150 473	862	151 335
6		Regierungsbezirk Kassel	46.24
6		Regierungsbezirk Kassel	46.3	178	3 290 343	144 635	3 434 978
6		Regierungsbezirk Kassel	46.31	15	176 388	107 301	283 689
6		Regierungsbezirk Kassel	46.32
6		Regierungsbezirk Kassel	46.33
6		Regierungsbezirk Kassel	46.34	61	276 304	1 210	277 513
6		Regierungsbezirk Kassel	46.35	3	2 797	3	2 800
6		Regierungsbezirk Kassel	46.36	9	21 257	215	21 472
6		Regierungsbezirk Kassel	46.37	7	27 274	5 155	32 428
6		Regierungsbezirk Kassel	46.38	37	101 037	5 314	106 351
6		Regierungsbezirk Kassel	46.38.1
6		Regierungsbezirk Kassel	46.38.2
6		Regierungsbezirk Kassel	46.38.9	31	73 749	3 096	76 845
6		Regierungsbezirk Kassel	46.39
6		Regierungsbezirk Kassel	46.39.1
6		Regierungsbezirk Kassel	46.39.9

6. Umsatzsteuerpflichtige und steuerbarer Umsatz 2017 in den kreisfreien Städten, Landkreisen und Regierungsbezirken nach wirtschaftlicher Gliederung

Regierungs- bezirk	Kreisfreie Städte / Landkreise	Name	WZ 2008	Steuer- pflichtige	Steuerbarer Umsatz		
					Lieferungen und Leistungen	Inner- gemein- schaftliche Erwerbe	Insgesamt
				Anzahl	1000 Euro		
6		Regierungsbezirk Kassel	46.4	241	946 539	107 951	1 054 490
6		Regierungsbezirk Kassel	46.41	25	42 609	3 587	46 196
6		Regierungsbezirk Kassel	46.42
6		Regierungsbezirk Kassel	46.42.1	24	50 780	1 317	52 097
6		Regierungsbezirk Kassel	46.42.2
6		Regierungsbezirk Kassel	46.43	33	130 321	5 705	136 026
6		Regierungsbezirk Kassel	46.43.1
6		Regierungsbezirk Kassel	46.43.2
6		Regierungsbezirk Kassel	46.43.3	21	114 382	3 537	117 919
6		Regierungsbezirk Kassel	46.44	18	48 678	4 119	52 797
6		Regierungsbezirk Kassel	46.44.1	5	25 364	2 524	27 888
6		Regierungsbezirk Kassel	46.44.2	13	23 315	1 595	24 909
6		Regierungsbezirk Kassel	46.45
6		Regierungsbezirk Kassel	46.46	51	531 586	55 223	586 809
6		Regierungsbezirk Kassel	46.46.1	12	218 181	21 052	239 233
6		Regierungsbezirk Kassel	46.46.2	39	313 406	34 171	347 577
6		Regierungsbezirk Kassel	46.47	18	12 952	778	13 730
6		Regierungsbezirk Kassel	46.48	7	1 686	30	1 716
6		Regierungsbezirk Kassel	46.49	49	99 763	28 255	128 018
6		Regierungsbezirk Kassel	46.49.1
6		Regierungsbezirk Kassel	46.49.2	6	9 132	5 220	14 352
6		Regierungsbezirk Kassel	46.49.3
6		Regierungsbezirk Kassel	46.49.4	17	50 444	21 003	71 447
6		Regierungsbezirk Kassel	46.49.5	11	19 725	771	20 496
6		Regierungsbezirk Kassel	46.5	34	87 056	4 306	91 362
6		Regierungsbezirk Kassel	46.51	16	42 727	4 232	46 959
6		Regierungsbezirk Kassel	46.52	18	44 330	73	44 403
6		Regierungsbezirk Kassel	46.6	234	1 087 270	201 093	1 288 362
6		Regierungsbezirk Kassel	46.61	63	181 802	36 235	218 037
6		Regierungsbezirk Kassel	46.62	22	134 322	85 535	219 857
6		Regierungsbezirk Kassel	46.63	15	34 848	4 400	39 249
6		Regierungsbezirk Kassel	46.64	5	465	46	511
6		Regierungsbezirk Kassel	46.65
6		Regierungsbezirk Kassel	46.66
6		Regierungsbezirk Kassel	46.69	113	712 227	74 757	786 984
6		Regierungsbezirk Kassel	46.7	355	2 326 681	111 305	2 437 986
6		Regierungsbezirk Kassel	46.71	41	827 813	2 843	830 656
6		Regierungsbezirk Kassel	46.71.1	8	17 309	2	17 312
6		Regierungsbezirk Kassel	46.71.2	33	810 503	2 841	813 344
6		Regierungsbezirk Kassel	46.72	22	172 118	16 214	188 332
6		Regierungsbezirk Kassel	46.73	144	864 481	62 248	926 729
6		Regierungsbezirk Kassel	46.73.1	12	35 567	2 175	37 742
6		Regierungsbezirk Kassel	46.73.2
6		Regierungsbezirk Kassel	46.73.3	21	33 670	3 622	37 291
6		Regierungsbezirk Kassel	46.73.4	78	395 931	8 680	404 612
6		Regierungsbezirk Kassel	46.73.5
6		Regierungsbezirk Kassel	46.73.6
6		Regierungsbezirk Kassel	46.73.7
6		Regierungsbezirk Kassel	46.73.8
6		Regierungsbezirk Kassel	46.74	69	194 136	9 542	203 678
6		Regierungsbezirk Kassel	46.74.1	41	142 034	6 826	148 860
6		Regierungsbezirk Kassel	46.74.2	14	15 047	1 271	16 319
6		Regierungsbezirk Kassel	46.74.3	14	37 055	1 444	38 499
6		Regierungsbezirk Kassel	46.75	22	172 349	15 649	187 998
6		Regierungsbezirk Kassel	46.76
6		Regierungsbezirk Kassel	46.77
6		Regierungsbezirk Kassel	46.9	37	215 942	33 242	249 185
6		Regierungsbezirk Kassel	47	4 827	6 179 813	588 646	6 768 460
6		Regierungsbezirk Kassel	47.1	587	2 567 781	244 916	2 812 697
6		Regierungsbezirk Kassel	47.11	381	2 207 290	35 216	2 242 507
6		Regierungsbezirk Kassel	47.19	206	360 491	209 699	570 191
6		Regierungsbezirk Kassel	47.2	439	242 854	16 136	258 990
6		Regierungsbezirk Kassel	47.21	33	18 313	694	19 007
6		Regierungsbezirk Kassel	47.22	79	43 544	1 717	45 261
6		Regierungsbezirk Kassel	47.23	8	8 076	40	8 116

6. Umsatzsteuerpflichtige und steuerbarer Umsatz 2017 in den kreisfreien Städten, Landkreisen und Regierungsbezirken nach wirtschaftlicher Gliederung

Regierungs- bezirk	Kreisfreie Städte / Landkreise	Name	WZ 2008	Steuer- pflichtige	Steuerbarer Umsatz		
					Lieferungen und Leistungen	Inner- gemein- schaftliche Erwerbe	Insgesamt
				Anzahl	1000 Euro		
6		Regierungsbezirk Kassel	47.24	49	57 009	9	57 018
6		Regierungsbezirk Kassel	47.25	88	23 703	554	24 257
6		Regierungsbezirk Kassel	47.26	28	10 957	57	11 014
6		Regierungsbezirk Kassel	47.29	154	81 252	13 066	94 318
6		Regierungsbezirk Kassel	47.3	194	339 239	5 548	344 787
6		Regierungsbezirk Kassel	47.30.1	152	269 822	5 157	274 979
6		Regierungsbezirk Kassel	47.30.2	42	69 416	391	69 808
6		Regierungsbezirk Kassel	47.4	269	379 030	138 045	517 075
6		Regierungsbezirk Kassel	47.41	124	96 354	2 768	99 122
6		Regierungsbezirk Kassel	47.42	56	17 656	97	17 753
6		Regierungsbezirk Kassel	47.43	89	265 021	135 180	400 200
6		Regierungsbezirk Kassel	47.5	852	686 239	35 845	722 084
6		Regierungsbezirk Kassel	47.51	145	27 382	2 153	29 536
6		Regierungsbezirk Kassel	47.52	245	183 052	7 647	190 699
6		Regierungsbezirk Kassel	47.52.1	127	77 106	4 716	81 822
6		Regierungsbezirk Kassel	47.52.3	118	105 946	2 931	108 877
6		Regierungsbezirk Kassel	47.53	63	33 267	1 154	34 421
6		Regierungsbezirk Kassel	47.54	170	156 871	2 838	159 709
6		Regierungsbezirk Kassel	47.59	229	285 666	22 053	307 719
6		Regierungsbezirk Kassel	47.59.1	131	234 185	18 224	252 409
6		Regierungsbezirk Kassel	47.59.2	20	6 976	839	7 815
6		Regierungsbezirk Kassel	47.59.3	30	23 105	2 410	25 516
6		Regierungsbezirk Kassel	47.59.9	48	21 401	580	21 980
6		Regierungsbezirk Kassel	47.6	356	158 561	9 587	168 148
6		Regierungsbezirk Kassel	47.61	50	21 132	51	21 183
6		Regierungsbezirk Kassel	47.62	99	30 106	253	30 358
6		Regierungsbezirk Kassel	47.62.1	24	8 538	2	8 540
6		Regierungsbezirk Kassel	47.62.2	75	21 567	251	21 818
6		Regierungsbezirk Kassel	47.63	4	321	9	330
6		Regierungsbezirk Kassel	47.64	148	92 457	8 807	101 264
6		Regierungsbezirk Kassel	47.64.1	66	41 013	2 431	43 444
6		Regierungsbezirk Kassel	47.64.2	82	51 444	6 376	57 820
6		Regierungsbezirk Kassel	47.65	55	14 545	468	15 013
6		Regierungsbezirk Kassel	47.7	1 544	1 411 862	38 412	1 450 274
6		Regierungsbezirk Kassel	47.71	205	183 862	10 411	194 273
6		Regierungsbezirk Kassel	47.72	78	69 392	8 227	77 619
6		Regierungsbezirk Kassel	47.72.1	61	62 736	7 740	70 477
6		Regierungsbezirk Kassel	47.72.2	17	6 656	487	7 142
6		Regierungsbezirk Kassel	47.73	255	740 417	960	741 377
6		Regierungsbezirk Kassel	47.74	97	112 126	1 933	114 059
6		Regierungsbezirk Kassel	47.75	75	11 965	1 051	13 016
6		Regierungsbezirk Kassel	47.76	232	100 177	7 400	107 577
6		Regierungsbezirk Kassel	47.76.1	190	82 788	7 152	89 940
6		Regierungsbezirk Kassel	47.76.2	42	17 389	248	17 637
6		Regierungsbezirk Kassel	47.77	90	26 316	562	26 878
6		Regierungsbezirk Kassel	47.78	406	147 298	6 899	154 197
6		Regierungsbezirk Kassel	47.78.1	136	59 635	939	60 575
6		Regierungsbezirk Kassel	47.78.2	16	4 658	85	4 743
6		Regierungsbezirk Kassel	47.78.3	107	24 933	3 382	28 315
6		Regierungsbezirk Kassel	47.78.9	147	58 072	2 493	60 565
6		Regierungsbezirk Kassel	47.79	106	20 309	970	21 278
6		Regierungsbezirk Kassel	47.79.1	24	2 907	24	2 931
6		Regierungsbezirk Kassel	47.79.2	—	—	—	—
6		Regierungsbezirk Kassel	47.79.9	82	17 401	946	18 347
6		Regierungsbezirk Kassel	47.8	57	9 619	438	10 057
6		Regierungsbezirk Kassel	47.81	23	4 875	219	5 093
6		Regierungsbezirk Kassel	47.82	25	3 821	123	3 944
6		Regierungsbezirk Kassel	47.89	9	923	96	1 019
6		Regierungsbezirk Kassel	47.9	529	384 629	99 719	484 348
6		Regierungsbezirk Kassel	47.91	222	271 657	94 775	366 432
6		Regierungsbezirk Kassel	47.99	307	112 972	4 944	117 916
6		Regierungsbezirk Kassel	47.99.1	38	37 623	19	37 642
6		Regierungsbezirk Kassel	47.99.9	269	75 349	4 924	80 273
6		Regierungsbezirk Kassel	H	1 438	4 020 249	442 900	4 463 149
6		Regierungsbezirk Kassel	49	825	1 245 362	1 901	1 247 263

6. Umsatzsteuerpflichtige und steuerbarer Umsatz 2017 in den kreisfreien Städten, Landkreisen und Regierungsbezirken nach wirtschaftlicher Gliederung

Regierungs- bezirk	Kreisfreie Städte / Landkreise	Name	WZ 2008	Steuer- pflichtige	Steuerbarer Umsatz		
					Lieferungen und Leistungen	Inner- gemein- schaftliche Erwerbe	Insgesamt
				Anzahl	1000 Euro		
6		Regierungsbezirk Kassel	49.1
6		Regierungsbezirk Kassel	49.2
6		Regierungsbezirk Kassel	49.3
6		Regierungsbezirk Kassel	49.31
6		Regierungsbezirk Kassel	49.32	198	51 938	4	51 942
6		Regierungsbezirk Kassel	49.39	116	77 467	696	78 163
6		Regierungsbezirk Kassel	49.39.1	46	30 614	21	30 635
6		Regierungsbezirk Kassel	49.39.2	63	43 839	322	44 161
6		Regierungsbezirk Kassel	49.39.9	7	3 015	352	3 367
6		Regierungsbezirk Kassel	49.4	477	609 931	775	610 706
6		Regierungsbezirk Kassel	49.41	446	597 612	735	598 347
6		Regierungsbezirk Kassel	49.42	31	12 319	40	12 359
6		Regierungsbezirk Kassel	49.5
6		Regierungsbezirk Kassel	50
6		Regierungsbezirk Kassel	50.1	—	—	—	—
6		Regierungsbezirk Kassel	50.2	—	—	—	—
6		Regierungsbezirk Kassel	50.3
6		Regierungsbezirk Kassel	50.4
6		Regierungsbezirk Kassel	51
6		Regierungsbezirk Kassel	51.1
6		Regierungsbezirk Kassel	51.2	—	—	—	—
6		Regierungsbezirk Kassel	51.21	—	—	—	—
6		Regierungsbezirk Kassel	51.22	—	—	—	—
6		Regierungsbezirk Kassel	52	427	1 885 855	438 119	2 323 974
6		Regierungsbezirk Kassel	52.1	122	624 088	436 623	1 060 711
6		Regierungsbezirk Kassel	52.2	305	1 261 767	1 496	1 263 263
6		Regierungsbezirk Kassel	52.21	39	29 763	30	29 792
6		Regierungsbezirk Kassel	52.21.1	8	5 458	5	5 463
6		Regierungsbezirk Kassel	52.21.2
6		Regierungsbezirk Kassel	52.21.3
6		Regierungsbezirk Kassel	52.21.4
6		Regierungsbezirk Kassel	52.21.5	—	—	—	—
6		Regierungsbezirk Kassel	52.21.9	26	20 571	25	20 596
6		Regierungsbezirk Kassel	52.22	—	—	—	—
6		Regierungsbezirk Kassel	52.22.1	—	—	—	—
6		Regierungsbezirk Kassel	52.22.2	—	—	—	—
6		Regierungsbezirk Kassel	52.22.3	—	—	—	—
6		Regierungsbezirk Kassel	52.22.9	—	—	—	—
6		Regierungsbezirk Kassel	52.23
6		Regierungsbezirk Kassel	52.23.1
6		Regierungsbezirk Kassel	52.23.9
6		Regierungsbezirk Kassel	52.24
6		Regierungsbezirk Kassel	52.29	262	1 218 857	1 464	1 220 321
6		Regierungsbezirk Kassel	52.29.1	212	1 117 669	1 386	1 119 055
6		Regierungsbezirk Kassel	52.29.2	—	—	—	—
6		Regierungsbezirk Kassel	52.29.9	50	101 188	79	101 266
6		Regierungsbezirk Kassel	53	168	873 811	2 880	876 691
6		Regierungsbezirk Kassel	53.1	—	—	—	—
6		Regierungsbezirk Kassel	53.2	168	873 811	2 880	876 691
6		Regierungsbezirk Kassel	l	3 304	1 269 965	8 727	1 278 691
6		Regierungsbezirk Kassel	55	825	679 789	6 383	686 172
6		Regierungsbezirk Kassel	55.1	674	635 710	6 291	642 001
6		Regierungsbezirk Kassel	55.10.1	253	450 410	943	451 353
6		Regierungsbezirk Kassel	55.10.2	50	60 419	237	60 656
6		Regierungsbezirk Kassel	55.10.3	282	74 753	39	74 792
6		Regierungsbezirk Kassel	55.10.4	89	50 128	5 073	55 200
6		Regierungsbezirk Kassel	55.2	104	36 126	72	36 198
6		Regierungsbezirk Kassel	55.20.1
6		Regierungsbezirk Kassel	55.20.2
6		Regierungsbezirk Kassel	55.20.3	85	16 656	68	16 724
6		Regierungsbezirk Kassel	55.20.4
6		Regierungsbezirk Kassel	55.3	36	6 354	.	.
6		Regierungsbezirk Kassel	55.9	11	1 598	.	.
6		Regierungsbezirk Kassel	55.90.1	6	298	.	.
6		Regierungsbezirk Kassel	55.90.9	5	1 300	.	.

6. Umsatzsteuerpflichtige und steuerbarer Umsatz 2017 in den kreisfreien Städten, Landkreisen und Regierungsbezirken nach wirtschaftlicher Gliederung

Regierungs- bezirk	Kreisfreie Städte / Landkreise	Name	WZ 2008	Steuer- pflichtige	Steuerbarer Umsatz		
					Lieferungen und Leistungen	Inner- gemein- schaftliche Erwerbe	Insgesamt
				Anzahl	1000 Euro		
6		Regierungsbezirk Kassel	56	2 479	590 176	2 343	592 520
6		Regierungsbezirk Kassel	56.1	1 586	410 439	1 858	412 297
6		Regierungsbezirk Kassel	56.10.1	877	240 110	439	240 549
6		Regierungsbezirk Kassel	56.10.2	38	47 282	28	47 310
6		Regierungsbezirk Kassel	56.10.3	425	73 685	606	74 291
6		Regierungsbezirk Kassel	56.10.4	142	27 425	139	27 564
6		Regierungsbezirk Kassel	56.10.5	104	21 938	645	22 584
6		Regierungsbezirk Kassel	56.2	169	64 223	292	64 515
6		Regierungsbezirk Kassel	56.21	62	16 169	260	16 430
6		Regierungsbezirk Kassel	56.29	107	48 054	32	48 086
6		Regierungsbezirk Kassel	56.3	724	115 514	193	115 707
6		Regierungsbezirk Kassel	56.30.1	623	100 982	165	101 147
6		Regierungsbezirk Kassel	56.30.2	17	6 589	.	.
6		Regierungsbezirk Kassel	56.30.3	21	2 213	3	2 216
6		Regierungsbezirk Kassel	56.30.4	5	678	.	.
6		Regierungsbezirk Kassel	56.30.9	58	5 051	11	5 063
6		Regierungsbezirk Kassel	J	1 112	734 332	6 377	740 709
6		Regierungsbezirk Kassel	58	95	247 645	1 307	248 951
6		Regierungsbezirk Kassel	58.1
6		Regierungsbezirk Kassel	58.11	31	59 772	1 196	60 968
6		Regierungsbezirk Kassel	58.12
6		Regierungsbezirk Kassel	58.13	13	167 438	62	167 500
6		Regierungsbezirk Kassel	58.14
6		Regierungsbezirk Kassel	58.19	26	10 103	74	10 177
6		Regierungsbezirk Kassel	58.2
6		Regierungsbezirk Kassel	58.21
6		Regierungsbezirk Kassel	58.29	8	1 554	0	1 554
6		Regierungsbezirk Kassel	59
6		Regierungsbezirk Kassel	59.1	39	32 777	674	33 450
6		Regierungsbezirk Kassel	59.11	22	8 843	8	8 851
6		Regierungsbezirk Kassel	59.12
6		Regierungsbezirk Kassel	59.13
6		Regierungsbezirk Kassel	59.14	12	17 215	392	17 608
6		Regierungsbezirk Kassel	59.2
6		Regierungsbezirk Kassel	59.20.1
6		Regierungsbezirk Kassel	59.20.2	5	884	188	1 072
6		Regierungsbezirk Kassel	59.20.3	10	8 963	25	8 988
6		Regierungsbezirk Kassel	60
6		Regierungsbezirk Kassel	60.1
6		Regierungsbezirk Kassel	60.2	—	—	—	—
6		Regierungsbezirk Kassel	61	23	19 671	113	19 783
6		Regierungsbezirk Kassel	61.1	—	—	—	—
6		Regierungsbezirk Kassel	61.2
6		Regierungsbezirk Kassel	61.3	—	—	—	—
6		Regierungsbezirk Kassel	61.9
6		Regierungsbezirk Kassel	61.90.1
6		Regierungsbezirk Kassel	61.90.9	8	16 708	44	16 752
6		Regierungsbezirk Kassel	62	796	330 471	3 791	334 263
6		Regierungsbezirk Kassel	62.01	370	182 284	1 523	183 807
6		Regierungsbezirk Kassel	62.01.1	139	57 037	886	57 923
6		Regierungsbezirk Kassel	62.01.9	231	125 247	637	125 884
6		Regierungsbezirk Kassel	62.02	280	87 792	1 970	89 762
6		Regierungsbezirk Kassel	62.03	46	23 825	51	23 876
6		Regierungsbezirk Kassel	62.09	100	36 571	248	36 818
6		Regierungsbezirk Kassel	63	141	87 830	280	88 110
6		Regierungsbezirk Kassel	63.1	17	12 990	131	13 121
6		Regierungsbezirk Kassel	63.11	9	11 423	55	11 477
6		Regierungsbezirk Kassel	63.12	8	1 567	76	1 644
6		Regierungsbezirk Kassel	63.9	124	74 840	148	74 989
6		Regierungsbezirk Kassel	63.91	8	1 454	1	1 455
6		Regierungsbezirk Kassel	63.99	116	73 386	148	73 534
6		Regierungsbezirk Kassel	K
6		Regierungsbezirk Kassel	64	59	140 624	487	141 112
6		Regierungsbezirk Kassel	64.1	33	133 459	338	133 797
6		Regierungsbezirk Kassel	64.11	—	—	—	—

6. Umsatzsteuerpflichtige und steuerbarer Umsatz 2017 in den kreisfreien Städten, Landkreisen und Regierungsbezirken nach wirtschaftlicher Gliederung

Regierungs- bezirk	Kreisfreie Städte / Landkreise	Name	WZ 2008	Steuer- pflichtige	Steuerbarer Umsatz		
					Lieferungen und Leistungen	Inner- gemein- schaftliche Erwerbe	Insgesamt
				Anzahl	1000 Euro		
6		Regierungsbezirk Kassel	64.19	33	133 459	338	133 797
6		Regierungsbezirk Kassel	64.19.1	—	—	—	—
6		Regierungsbezirk Kassel	64.19.2	10	65 395	330	65 725
6		Regierungsbezirk Kassel	64.19.3	23	68 064	9	68 072
6		Regierungsbezirk Kassel	64.19.4	—	—	—	—
6		Regierungsbezirk Kassel	64.19.5	—	—	—	—
6		Regierungsbezirk Kassel	64.19.6	—	—	—	—
6		Regierungsbezirk Kassel	64.2	•	•	•	•
6		Regierungsbezirk Kassel	64.3	•	•	•	•
6		Regierungsbezirk Kassel	64.9	8	5 782	149	5 931
6		Regierungsbezirk Kassel	64.91	•	•	•	•
6		Regierungsbezirk Kassel	64.92	•	•	•	•
6		Regierungsbezirk Kassel	64.92.1	—	—	—	—
6		Regierungsbezirk Kassel	64.92.2	•	•	•	•
6		Regierungsbezirk Kassel	64.99	5	2 209	149	2 358
6		Regierungsbezirk Kassel	64.99.1	•	•	•	•
6		Regierungsbezirk Kassel	64.99.9	•	•	•	•
6		Regierungsbezirk Kassel	65	•	•	•	•
6		Regierungsbezirk Kassel	65.1	•	•	•	•
6		Regierungsbezirk Kassel	65.11	•	•	•	•
6		Regierungsbezirk Kassel	65.12	—	—	—	—
6		Regierungsbezirk Kassel	65.12.1	—	—	—	—
6		Regierungsbezirk Kassel	65.12.2	—	—	—	—
6		Regierungsbezirk Kassel	65.2	—	—	—	—
6		Regierungsbezirk Kassel	65.3	•	•	•	•
6		Regierungsbezirk Kassel	66	•	•	•	•
6		Regierungsbezirk Kassel	66.1	78	22 628	441	23 070
6		Regierungsbezirk Kassel	66.11	—	—	—	—
6		Regierungsbezirk Kassel	66.12	—	—	—	—
6		Regierungsbezirk Kassel	66.19	78	22 628	441	23 070
6		Regierungsbezirk Kassel	66.2	94	45 224	781	46 006
6		Regierungsbezirk Kassel	66.21	•	•	•	•
6		Regierungsbezirk Kassel	66.22	75	13 350	762	14 111
6		Regierungsbezirk Kassel	66.29	•	•	•	•
6		Regierungsbezirk Kassel	66.3	•	•	•	•
6		Regierungsbezirk Kassel	L	3 634	1 441 533	15 956	1 457 489
6		Regierungsbezirk Kassel	68	3 634	1 441 533	15 956	1 457 489
6		Regierungsbezirk Kassel	68.1	135	244 882	373	245 255
6		Regierungsbezirk Kassel	68.2	2 980	905 424	9 870	915 294
6		Regierungsbezirk Kassel	68.3	519	291 228	5 713	296 940
6		Regierungsbezirk Kassel	68.31	254	133 383	—18	133 365
6		Regierungsbezirk Kassel	68.32	265	157 844	5 731	163 575
6		Regierungsbezirk Kassel	M	5 122	1 867 143	36 354	1 903 497
6		Regierungsbezirk Kassel	69	1 325	453 228	333	453 561
6		Regierungsbezirk Kassel	69.1	607	152 869	71	152 940
6		Regierungsbezirk Kassel	69.10.1	201	79 904	4	79 908
6		Regierungsbezirk Kassel	69.10.2	361	63 470	67	63 536
6		Regierungsbezirk Kassel	69.10.3	•	•	•	•
6		Regierungsbezirk Kassel	69.10.4	5	4 873	•	•
6		Regierungsbezirk Kassel	69.10.9	•	•	•	•
6		Regierungsbezirk Kassel	69.2	718	300 359	262	300 621
6		Regierungsbezirk Kassel	69.20.1	40	21 502	•	•
6		Regierungsbezirk Kassel	69.20.2	9	962	•	•
6		Regierungsbezirk Kassel	69.20.3	570	263 513	25	263 538
6		Regierungsbezirk Kassel	69.20.4	99	14 381	113	14 495
6		Regierungsbezirk Kassel	70	983	412 015	9 045	421 060
6		Regierungsbezirk Kassel	70.1	275	238 239	8 815	247 054
6		Regierungsbezirk Kassel	70.10.1	28	37 344	612	37 956
6		Regierungsbezirk Kassel	70.10.9	247	200 896	8 202	209 098
6		Regierungsbezirk Kassel	70.2	708	173 776	230	174 006
6		Regierungsbezirk Kassel	70.21	20	12 788	9	12 797
6		Regierungsbezirk Kassel	70.22	688	160 988	221	161 209
6		Regierungsbezirk Kassel	71	1 688	739 744	5 361	745 105
6		Regierungsbezirk Kassel	71.1	1 624	703 889	5 117	709 006
6		Regierungsbezirk Kassel	71.11	492	136 929	174	137 104

6. Umsatzsteuerpflichtige und steuerbarer Umsatz 2017 in den kreisfreien Städten, Landkreisen und Regierungsbezirken nach wirtschaftlicher Gliederung

Regierungs- bezirk	Kreisfreie Städte / Landkreise	Name	WZ 2008	Steuer- pflichtige	Steuerbarer Umsatz		
					Lieferungen und Leistungen	Inner- gemein- schaftliche Erwerbe	Insgesamt
				Anzahl	1000 Euro		
6		Regierungsbezirk Kassel	71.11.1	321	105 923	139	106 062
6		Regierungsbezirk Kassel	71.11.2	30	3 608	27	3 635
6		Regierungsbezirk Kassel	71.11.3	80	16 308	2	16 310
6		Regierungsbezirk Kassel	71.11.4	61	11 091	5	11 096
6		Regierungsbezirk Kassel	71.12	1 132	566 959	4 943	571 902
6		Regierungsbezirk Kassel	71.12.1	484	152 141	1 423	153 564
6		Regierungsbezirk Kassel	71.12.2	377	337 017	1 183	338 200
6		Regierungsbezirk Kassel	71.12.3	24	10 541	2	10 544
6		Regierungsbezirk Kassel	71.12.9	247	67 260	2 335	69 595
6		Regierungsbezirk Kassel	71.2	64	35 855	244	36 099
6		Regierungsbezirk Kassel	72	72	18 721	431	19 152
6		Regierungsbezirk Kassel	72.1	63	17 408	.	.
6		Regierungsbezirk Kassel	72.11	8	1 359	.	.
6		Regierungsbezirk Kassel	72.19	55	16 049	427	16 476
6		Regierungsbezirk Kassel	72.2	9	1 313	.	.
6		Regierungsbezirk Kassel	73	348	100 917	18 521	119 438
6		Regierungsbezirk Kassel	73.1	336	98 199	18 521	116 720
6		Regierungsbezirk Kassel	73.11	317	94 527	18 104	112 630
6		Regierungsbezirk Kassel	73.12	19	3 672	417	4 089
6		Regierungsbezirk Kassel	73.2	12	2 718	0	2 718
6		Regierungsbezirk Kassel	74	532	96 503	2 602	99 105
6		Regierungsbezirk Kassel	74.1	188	33 432	947	34 379
6		Regierungsbezirk Kassel	74.10.1	34	10 803	174	10 978
6		Regierungsbezirk Kassel	74.10.2	84	10 592	10	10 603
6		Regierungsbezirk Kassel	74.10.3	70	12 036	763	12 798
6		Regierungsbezirk Kassel	74.2	105	10 433	36	10 469
6		Regierungsbezirk Kassel	74.20.1	101	9 632	14	9 646
6		Regierungsbezirk Kassel	74.20.2	4	801	22	823
6		Regierungsbezirk Kassel	74.3	60	8 335	15	8 349
6		Regierungsbezirk Kassel	74.30.1	8	1 887	.	.
6		Regierungsbezirk Kassel	74.30.2	52	6 448	.	.
6		Regierungsbezirk Kassel	74.9	179	44 303	1 604	45 907
6		Regierungsbezirk Kassel	75	174	46 015	61	46 076
6		Regierungsbezirk Kassel	75.00.1	153	43 440	49	43 489
6		Regierungsbezirk Kassel	75.00.9	21	2 575	12	2 587
6		Regierungsbezirk Kassel	N	2 117	1 309 663	9 292	1 318 955
6		Regierungsbezirk Kassel	77	374	172 842	3 357	176 198
6		Regierungsbezirk Kassel	77.1	104	49 209	288	49 497
6		Regierungsbezirk Kassel	77.11	71	32 120	196	32 316
6		Regierungsbezirk Kassel	77.12	33	17 089	93	17 181
6		Regierungsbezirk Kassel	77.2
6		Regierungsbezirk Kassel	77.21
6		Regierungsbezirk Kassel	77.22	3	365	0	365
6		Regierungsbezirk Kassel	77.29	45	10 504	76	10 580
6		Regierungsbezirk Kassel	77.3	204	110 035	2 977	113 012
6		Regierungsbezirk Kassel	77.31	15	1 892	0	1 892
6		Regierungsbezirk Kassel	77.32	68	39 627	1 354	40 980
6		Regierungsbezirk Kassel	77.33	3	2 332	.	.
6		Regierungsbezirk Kassel	77.34
6		Regierungsbezirk Kassel	77.35
6		Regierungsbezirk Kassel	77.39	109	63 407	817	64 224
6		Regierungsbezirk Kassel	77.4
6		Regierungsbezirk Kassel	78	104	506 076	140	506 216
6		Regierungsbezirk Kassel	78.1
6		Regierungsbezirk Kassel	78.2	42	458 980	104	459 084
6		Regierungsbezirk Kassel	78.3
6		Regierungsbezirk Kassel	79	135	40 942	584	41 526
6		Regierungsbezirk Kassel	79.1	128	33 690	580	34 270
6		Regierungsbezirk Kassel	79.11	107	24 836	552	25 388
6		Regierungsbezirk Kassel	79.12	21	8 854	28	8 882
6		Regierungsbezirk Kassel	79.9	7	7 252	4	7 256
6		Regierungsbezirk Kassel	80	77	67 344	17	67 361
6		Regierungsbezirk Kassel	80.1	55	58 339	1	58 340
6		Regierungsbezirk Kassel	80.2	11	6 793	.	.
6		Regierungsbezirk Kassel	80.3	11	2 213	.	.

6. Umsatzsteuerpflichtige und steuerbarer Umsatz 2017 in den kreisfreien Städten, Landkreisen und Regierungsbezirken nach wirtschaftlicher Gliederung

Regierungs- bezirk	Kreisfreie Städte / Landkreise	Name	WZ 2008	Steuer- pflichtige	Steuerbarer Umsatz		
					Lieferungen und Leistungen	Inner- gemein- schaftliche Erwerbe	Insgesamt
				Anzahl	1000 Euro		
6		Regierungsbezirk Kassel	81	1 054	327 736	2 445	330 181
6		Regierungsbezirk Kassel	81.1	258	47 924	101	48 025
6		Regierungsbezirk Kassel	81.2	337	174 045	1 404	175 448
6		Regierungsbezirk Kassel	81.21	127	106 790	306	107 095
6		Regierungsbezirk Kassel	81.22	166	53 155	45	53 200
6		Regierungsbezirk Kassel	81.22.1	140	25 296	44	25 339
6		Regierungsbezirk Kassel	81.22.9	26	27 860	1	27 861
6		Regierungsbezirk Kassel	81.29	44	14 100	1 053	15 153
6		Regierungsbezirk Kassel	81.29.1	13	7 317	•	•
6		Regierungsbezirk Kassel	81.29.2	7	1 510	•	•
6		Regierungsbezirk Kassel	81.29.9	24	5 273	11	5 284
6		Regierungsbezirk Kassel	81.3	459	105 767	940	106 708
6		Regierungsbezirk Kassel	81.30.1	404	96 213	840	97 053
6		Regierungsbezirk Kassel	81.30.9	55	9 554	100	9 654
6		Regierungsbezirk Kassel	82	373	194 723	2 751	197 473
6		Regierungsbezirk Kassel	82.1	•	•	•	•
6		Regierungsbezirk Kassel	82.11	•	•	•	•
6		Regierungsbezirk Kassel	82.19	42	6 071	189	6 260
6		Regierungsbezirk Kassel	82.2	•	•	•	•
6		Regierungsbezirk Kassel	82.3	74	55 084	302	55 386
6		Regierungsbezirk Kassel	82.9	210	105 879	2 020	107 899
6		Regierungsbezirk Kassel	82.91	18	15 292	3	15 295
6		Regierungsbezirk Kassel	82.91.1	14	9 685	•	•
6		Regierungsbezirk Kassel	82.91.2	4	5 607	•	•
6		Regierungsbezirk Kassel	82.92	13	22 138	1 851	23 988
6		Regierungsbezirk Kassel	82.99	179	68 450	166	68 616
6		Regierungsbezirk Kassel	82.99.1	5	1 335	17	1 351
6		Regierungsbezirk Kassel	82.99.9	174	67 115	150	67 265
6		Regierungsbezirk Kassel	O	—	—	—	—
6		Regierungsbezirk Kassel	P	666	124 487	1 622	126 108
6		Regierungsbezirk Kassel	85	666	124 487	1 622	126 108
6		Regierungsbezirk Kassel	85.1	•	•	•	•
6		Regierungsbezirk Kassel	85.2	—	—	—	—
6		Regierungsbezirk Kassel	85.3	•	•	•	•
6		Regierungsbezirk Kassel	85.31	•	•	•	•
6		Regierungsbezirk Kassel	85.32	28	5 320	3	5 323
6		Regierungsbezirk Kassel	85.4	•	•	•	•
6		Regierungsbezirk Kassel	85.41	30	6 504	8	6 512
6		Regierungsbezirk Kassel	85.42	•	•	•	•
6		Regierungsbezirk Kassel	85.42.1	—	—	—	—
6		Regierungsbezirk Kassel	85.42.2	•	•	•	•
6		Regierungsbezirk Kassel	85.42.3	—	—	—	—
6		Regierungsbezirk Kassel	85.42.4	•	•	•	•
6		Regierungsbezirk Kassel	85.5	598	96 988	1 242	98 229
6		Regierungsbezirk Kassel	85.51	133	15 072	103	15 174
6		Regierungsbezirk Kassel	85.52	28	3 320	8	3 328
6		Regierungsbezirk Kassel	85.53	214	38 352	1 047	39 399
6		Regierungsbezirk Kassel	85.59	223	40 244	84	40 328
6		Regierungsbezirk Kassel	85.59.1	15	1 159	•	•
6		Regierungsbezirk Kassel	85.59.2	131	30 624	83	30 707
6		Regierungsbezirk Kassel	85.59.9	77	8 461	•	•
6		Regierungsbezirk Kassel	85.6	3	1 054	•	•
6		Regierungsbezirk Kassel	Q	806	2 565 558	2 615	2 568 173
6		Regierungsbezirk Kassel	86	688	2 078 173	2 238	2 080 411
6		Regierungsbezirk Kassel	86.1	52	1 858 012	1 724	1 859 736
6		Regierungsbezirk Kassel	86.10.1	28	1 638 151	1 679	1 639 830
6		Regierungsbezirk Kassel	86.10.2	—	—	—	—
6		Regierungsbezirk Kassel	86.10.3	24	219 861	45	219 906
6		Regierungsbezirk Kassel	86.2	299	135 988	96	136 084
6		Regierungsbezirk Kassel	86.21	74	22 428	66	22 494
6		Regierungsbezirk Kassel	86.22	72	25 691	27	25 717
6		Regierungsbezirk Kassel	86.23	153	87 869	3	87 873
6		Regierungsbezirk Kassel	86.9	337	84 172	419	84 591
6		Regierungsbezirk Kassel	86.90.1	45	5 923	•	•
6		Regierungsbezirk Kassel	86.90.2	87	17 329	136	17 466

6. Umsatzsteuerpflichtige und steuerbarer Umsatz 2017 in den kreisfreien Städten, Landkreisen und Regierungsbezirken nach wirtschaftlicher Gliederung

Regierungs- bezirk	Kreisfreie Städte / Landkreise	Name	WZ 2008	Steuer- pflichtige	Steuerbarer Umsatz		
					Lieferungen und Leistungen	Inner- gemein- schaftliche Erwerbe	Insgesamt
				Anzahl	1000 Euro		
6		Regierungsbezirk Kassel	86.90.3	16	792	•	•
6		Regierungsbezirk Kassel	86.90.9	189	60 128	282	60 410
6		Regierungsbezirk Kassel	87	29	220 644	174	220 818
6		Regierungsbezirk Kassel	87.1	13	196 938	162	197 100
6		Regierungsbezirk Kassel	87.2	•	•	•	•
6		Regierungsbezirk Kassel	87.3	•	•	•	•
6		Regierungsbezirk Kassel	87.9	•	•	•	•
6		Regierungsbezirk Kassel	88	89	266 742	202	266 944
6		Regierungsbezirk Kassel	88.1	20	29 561	5	29 566
6		Regierungsbezirk Kassel	88.10.1	•	•	•	•
6		Regierungsbezirk Kassel	88.10.2	•	•	•	•
6		Regierungsbezirk Kassel	88.9	69	237 181	197	237 378
6		Regierungsbezirk Kassel	88.91	4	144	•	•
6		Regierungsbezirk Kassel	88.99	65	237 037	•	•
6		Regierungsbezirk Kassel	R	951	236 129	3 849	239 978
6		Regierungsbezirk Kassel	90	•	•	•	•
6		Regierungsbezirk Kassel	90.01	71	6 933	28	6 961
6		Regierungsbezirk Kassel	90.01.1	•	•	•	•
6		Regierungsbezirk Kassel	90.01.2	16	791	•	•
6		Regierungsbezirk Kassel	90.01.3	•	•	•	•
6		Regierungsbezirk Kassel	90.01.4	46	4 711	4	4 715
6		Regierungsbezirk Kassel	90.02	•	•	•	•
6		Regierungsbezirk Kassel	90.03	214	15 601	32	15 633
6		Regierungsbezirk Kassel	90.03.1	21	1 667	•	•
6		Regierungsbezirk Kassel	90.03.2	42	2 306	16	2 322
6		Regierungsbezirk Kassel	90.03.3	58	3 965	•	•
6		Regierungsbezirk Kassel	90.03.4	15	1 107	3	1 110
6		Regierungsbezirk Kassel	90.03.5	78	6 557	12	6 569
6		Regierungsbezirk Kassel	90.04	22	17 458	106	17 565
6		Regierungsbezirk Kassel	90.04.1	•	•	•	•
6		Regierungsbezirk Kassel	90.04.2	3	1 197	105	1 301
6		Regierungsbezirk Kassel	90.04.3	•	•	•	•
6		Regierungsbezirk Kassel	91	•	•	•	•
6		Regierungsbezirk Kassel	91.01	•	•	•	•
6		Regierungsbezirk Kassel	91.02	•	•	•	•
6		Regierungsbezirk Kassel	91.03	•	•	•	•
6		Regierungsbezirk Kassel	91.04	12	1 644	8	1 652
6		Regierungsbezirk Kassel	92	114	64 245	158	64 403
6		Regierungsbezirk Kassel	92.00.1	82	43 612	102	43 715
6		Regierungsbezirk Kassel	92.00.2	•	•	•	•
6		Regierungsbezirk Kassel	92.00.3	•	•	•	•
6		Regierungsbezirk Kassel	93	503	110 002	3 468	113 470
6		Regierungsbezirk Kassel	93.1	367	71 889	346	72 235
6		Regierungsbezirk Kassel	93.11	81	27 880	77	27 958
6		Regierungsbezirk Kassel	93.12	167	12 741	175	12 916
6		Regierungsbezirk Kassel	93.13	80	21 808	37	21 845
6		Regierungsbezirk Kassel	93.19	39	9 460	55	9 515
6		Regierungsbezirk Kassel	93.2	136	38 112	3 123	41 235
6		Regierungsbezirk Kassel	93.21	34	9 766	78	9 843
6		Regierungsbezirk Kassel	93.29	102	28 347	3 045	31 392
6		Regierungsbezirk Kassel	S	2 056	362 885	4 314	367 199
6		Regierungsbezirk Kassel	94	179	77 359	1 559	78 918
6		Regierungsbezirk Kassel	94.1	29	21 900	18	21 918
6		Regierungsbezirk Kassel	94.11	21	19 242	•	•
6		Regierungsbezirk Kassel	94.12	8	2 658	•	•
6		Regierungsbezirk Kassel	94.2	—	—	—	—
6		Regierungsbezirk Kassel	94.9	150	55 459	1 541	57 000
6		Regierungsbezirk Kassel	94.91	6	2 770	•	•
6		Regierungsbezirk Kassel	94.92	—	—	—	—
6		Regierungsbezirk Kassel	94.99	144	52 689	•	•
6		Regierungsbezirk Kassel	94.99.1	69	22 013	14	22 026
6		Regierungsbezirk Kassel	94.99.2	•	•	•	•
6		Regierungsbezirk Kassel	94.99.3	12	2 690	•	•
6		Regierungsbezirk Kassel	94.99.4	•	•	•	•
6		Regierungsbezirk Kassel	94.99.9	41	11 942	1 509	13 451

6. Umsatzsteuerpflichtige und steuerbarer Umsatz 2017 in den kreisfreien Städten, Landkreisen und Regierungsbezirken nach wirtschaftlicher Gliederung

Regierungs- bezirk	Kreisfreie Städte / Landkreise	Name	WZ 2008	Steuer- pflichtige	Steuerbarer Umsatz		
					Lieferungen und Leistungen	Inner- gemein- schaftliche Erwerbe	Insgesamt
				Anzahl	1000 Euro		
6		Regierungsbezirk Kassel	95	141	22 511	364	22 875
6		Regierungsbezirk Kassel	95.1	18	4 358	3	4 362
6		Regierungsbezirk Kassel	95.11	•	•	•	•
6		Regierungsbezirk Kassel	95.12	•	•	•	•
6		Regierungsbezirk Kassel	95.2	123	18 153	360	18 513
6		Regierungsbezirk Kassel	95.21	4	310	•	•
6		Regierungsbezirk Kassel	95.22	12	3 052	4	3 056
6		Regierungsbezirk Kassel	95.23	18	1 277	36	1 313
6		Regierungsbezirk Kassel	95.24	11	1 795	5	1 800
6		Regierungsbezirk Kassel	95.25	6	410	•	•
6		Regierungsbezirk Kassel	95.29	72	11 309	316	11 625
6		Regierungsbezirk Kassel	96	1 736	263 014	2 391	265 406
6		Regierungsbezirk Kassel	96.01	64	46 646	1 198	47 844
6		Regierungsbezirk Kassel	96.02	1 124	110 340	788	111 128
6		Regierungsbezirk Kassel	96.02.1	870	90 110	426	90 536
6		Regierungsbezirk Kassel	96.02.2	254	20 230	362	20 593
6		Regierungsbezirk Kassel	96.03	89	25 912	43	25 955
6		Regierungsbezirk Kassel	96.03.1	•	•	•	•
6		Regierungsbezirk Kassel	96.03.2	•	•	•	•
6		Regierungsbezirk Kassel	96.04	51	38 392	20	38 412
6		Regierungsbezirk Kassel	96.09	408	41 725	342	42 067

IV. Anhang

- Bitte weiße Felder ausfüllen oder ☒ ankreuzen, Anleitung beachten -

- 565 -

Fallart	Steuernummer	Unterfallart
11		56

Finanzamt

Unternehmer – ggf. abweichende Firmenbezeichnung –
 Anschrift – Telefon – E-Mail-Adresse

2017

30

Eingangsstempel oder -datum

Umsatzsteuer-Voranmeldung 2017

Voranmeldungszeitraum
 bei **monatlicher** Abgabe bitte ankreuzen bei **vierteljährlicher** Abgabe bitte ankreuzen

<table border="1" style="width: 100%; border-collapse: collapse;"> <tr><td>17 01</td><td>Jan.</td><td><input type="checkbox"/></td></tr> <tr><td>17 02</td><td>Feb.</td><td><input type="checkbox"/></td></tr> <tr><td>17 03</td><td>März</td><td><input type="checkbox"/></td></tr> <tr><td>17 04</td><td>April</td><td><input type="checkbox"/></td></tr> <tr><td>17 05</td><td>Mai</td><td><input type="checkbox"/></td></tr> <tr><td>17 06</td><td>Juni</td><td><input type="checkbox"/></td></tr> </table>	17 01	Jan.	<input type="checkbox"/>	17 02	Feb.	<input type="checkbox"/>	17 03	März	<input type="checkbox"/>	17 04	April	<input type="checkbox"/>	17 05	Mai	<input type="checkbox"/>	17 06	Juni	<input type="checkbox"/>	<table border="1" style="width: 100%; border-collapse: collapse;"> <tr><td>17 07</td><td>Juli</td><td><input type="checkbox"/></td></tr> <tr><td>17 08</td><td>Aug.</td><td><input type="checkbox"/></td></tr> <tr><td>17 09</td><td>Sept.</td><td><input type="checkbox"/></td></tr> <tr><td>17 10</td><td>Okt.</td><td><input type="checkbox"/></td></tr> <tr><td>17 11</td><td>Nov.</td><td><input type="checkbox"/></td></tr> <tr><td>17 12</td><td>Dez.</td><td><input type="checkbox"/></td></tr> </table>	17 07	Juli	<input type="checkbox"/>	17 08	Aug.	<input type="checkbox"/>	17 09	Sept.	<input type="checkbox"/>	17 10	Okt.	<input type="checkbox"/>	17 11	Nov.	<input type="checkbox"/>	17 12	Dez.	<input type="checkbox"/>	<table border="1" style="width: 100%; border-collapse: collapse;"> <tr><td>17 41</td><td>I. Kalendervierteljahr</td><td><input type="checkbox"/></td></tr> <tr><td>17 42</td><td>II. Kalendervierteljahr</td><td><input type="checkbox"/></td></tr> <tr><td>17 43</td><td>III. Kalendervierteljahr</td><td><input type="checkbox"/></td></tr> <tr><td>17 44</td><td>IV. Kalendervierteljahr</td><td><input type="checkbox"/></td></tr> </table>	17 41	I. Kalendervierteljahr	<input type="checkbox"/>	17 42	II. Kalendervierteljahr	<input type="checkbox"/>	17 43	III. Kalendervierteljahr	<input type="checkbox"/>	17 44	IV. Kalendervierteljahr	<input type="checkbox"/>
17 01	Jan.	<input type="checkbox"/>																																																
17 02	Feb.	<input type="checkbox"/>																																																
17 03	März	<input type="checkbox"/>																																																
17 04	April	<input type="checkbox"/>																																																
17 05	Mai	<input type="checkbox"/>																																																
17 06	Juni	<input type="checkbox"/>																																																
17 07	Juli	<input type="checkbox"/>																																																
17 08	Aug.	<input type="checkbox"/>																																																
17 09	Sept.	<input type="checkbox"/>																																																
17 10	Okt.	<input type="checkbox"/>																																																
17 11	Nov.	<input type="checkbox"/>																																																
17 12	Dez.	<input type="checkbox"/>																																																
17 41	I. Kalendervierteljahr	<input type="checkbox"/>																																																
17 42	II. Kalendervierteljahr	<input type="checkbox"/>																																																
17 43	III. Kalendervierteljahr	<input type="checkbox"/>																																																
17 44	IV. Kalendervierteljahr	<input type="checkbox"/>																																																

Berichtigte Anmeldung
 (falls ja, bitte eine „1“ eintragen)

10

Belege (Verträge, Rechnungen usw.) sind beigefügt bzw. werden gesondert eingereicht (falls ja, bitte eine „1“ eintragen)

22

I. Anmeldung der Umsatzsteuer-Vorauszahlung

		Bemessungsgrundlage ohne Umsatzsteuer	Ct		Steuer	EUR	Ct
Lieferungen und sonstige Leistungen (einschließlich unentgeltlicher Wertabgaben)							
Steuerfreie Umsätze mit Vorsteuerabzug		volle EUR	Ct				
Innergemeinschaftliche Lieferungen (§ 4 Nr. 1 Buchst. b UStG) an Abnehmer mit USt-IdNr.	41		<input type="checkbox"/>				
neuer Fahrzeuge an Abnehmer ohne USt-IdNr.	44		<input type="checkbox"/>				
neuer Fahrzeuge außerhalb eines Unternehmens (§ 2a UStG)	49		<input type="checkbox"/>				
Weitere steuerfreie Umsätze mit Vorsteuerabzug (z.B. Ausfuhrlieferungen , Umsätze nach § 4 Nr. 2 bis 7 UStG)	43		<input type="checkbox"/>				
Steuerfreie Umsätze ohne Vorsteuerabzug Umsätze nach § 4 Nr. 8 bis 28 UStG	48		<input type="checkbox"/>				
Steuerpflichtige Umsätze (Lieferungen und sonstige Leistungen einschl. unentgeltlicher Wertabgaben)							
zum Steuersatz von 19 %	81		<input type="checkbox"/>				
zum Steuersatz von 7 %	86		<input type="checkbox"/>				
zu anderen Steuersätzen	35		<input type="checkbox"/>	36			
Lieferungen land- und forstwirtschaftlicher Betriebe nach § 24 UStG an Abnehmer mit USt-IdNr.	77		<input type="checkbox"/>				
Umsätze, für die eine Steuer nach § 24 UStG zu entrichten ist (Säge- werkserzeugnisse, Getränke und alkohol. Flüssigkeiten, z.B. Wein) ...	76		<input type="checkbox"/>	80			
Innergemeinschaftliche Erwerbe							
Steuerfreie innergemeinschaftliche Erwerbe Erwerbe nach §§ 4b und 25c UStG	91		<input type="checkbox"/>				
Steuerpflichtige innergemeinschaftliche Erwerbe zum Steuersatz von 19 %	89		<input type="checkbox"/>				
zum Steuersatz von 7 %	93		<input type="checkbox"/>				
zu anderen Steuersätzen	95		<input type="checkbox"/>	98			
neuer Fahrzeuge (§ 1b Abs. 2 und 3 UStG) von Lieferanten ohne USt-IdNr. zum allgemeinen Steuersatz	94		<input type="checkbox"/>	96			
Ergänzende Angaben zu Umsätzen							
Lieferungen des ersten Abnehmers bei innergemeinschaftlichen Dreiecksgeschäften (§ 25b Abs. 2 UStG)	42		<input type="checkbox"/>				
Steuerpflichtige Umsätze, für die der Leistungsempfänger die Steuer nach § 13b Abs. 5 Satz 1 i.V.m. Abs. 2 Nr. 10 UStG schuldet	68		<input type="checkbox"/>				
Übrige steuerpflichtige Umsätze, für die der Leistungsempfänger die Steuer nach § 13b Abs. 5 UStG schuldet	60		<input type="checkbox"/>				
Nicht steuerbare sonstige Leistungen gem. § 18b Satz 1 Nr. 2 UStG	21		<input type="checkbox"/>				
Übrige nicht steuerbare Umsätze (Leistungsort nicht im Inland)	45		<input type="checkbox"/>				
Übertrag		zu übertragen in Zeile 45					

Steuernummer:		- 566 -		Steuer EUR	Ct
44	Übertrag				
45					
46	Leistungsempfänger als Steuerschuldner (§ 13b UStG)				
47		Bemessungsgrundlage ohne Umsatzsteuer volle EUR	Ct		
48	Steuerpflichtige sonstige Leistungen eines im übrigen Gemeinschafts-	46	47		
49	gebiet ansässigen Unternehmers (§ 13b Abs. 1 UStG)				
50	Andere Leistungen eines im Ausland ansässigen Unternehmers	52	53		
51	(§ 13b Abs. 2 Nr. 1 und 5 Buchst. a UStG)				
52	Lieferungen sicherungsübereigneter Gegenstände und Umsätze,	73	74		
53	die unter das GrEStG fallen (§ 13b Abs. 2 Nr. 2 und 3 UStG)				
54	Lieferungen von Mobilfunkgeräten, Tablet-Computern, Spielekonsolen	78	79		
55	und integrierten Schaltkreisen (§ 13b Abs. 2 Nr. 10 UStG)				
56	Andere Leistungen	84	85		
57	(§ 13b Abs. 2 Nr. 4, 5 Buchst. b, Nr. 6 bis 9 und 11 UStG)				
58	Steuer infolge Wechsels der Besteuerungsform				
59	sowie Nachsteuer auf versteuerte Anzahlungen u. ä. wegen Steuersatzänderung				
60	Umsatzsteuer				
61	Abziehbare Vorsteuerbeträge				
62	Vorsteuerbeträge aus Rechnungen von anderen Unternehmern (§ 15 Abs. 1 Satz 1 Nr. 1 UStG),				
63	aus Leistungen im Sinne des § 13a Abs. 1 Nr. 6 UStG (§ 15 Abs. 1 Satz 1 Nr. 5 UStG) und aus				
64	innergemeinschaftlichen Dreiecksgeschäften (§ 25b Abs. 5 UStG)				
65	Vorsteuerbeträge aus dem innergemeinschaftlichen Erwerb von Gegenständen				
66	(§ 15 Abs. 1 Satz 1 Nr. 3 UStG)				
67	Entstandene Einfuhrumsatzsteuer (§ 15 Abs. 1 Satz 1 Nr. 2 UStG)				
68	Vorsteuerbeträge aus Leistungen im Sinne des § 13b UStG (§ 15 Abs. 1 Satz 1 Nr. 4 UStG)				
69	Vorsteuerbeträge, die nach allgemeinen Durchschnittssätzen berechnet sind (§§ 23 und 23a UStG)				
70	Berichtigung des Vorsteuerabzugs (§ 15a UStG)				
71	Vorsteuerabzug für innergemeinschaftliche Lieferungen neuer Fahrzeuge außerhalb eines Unternehmens				
72	(§ 2a UStG) sowie von Kleinunternehmern im Sinne des § 19 Abs. 1 UStG (§ 15 Abs. 4a UStG)				
73	Verbleibender Betrag				
74	Andere Steuerbeträge				
75	In Rechnungen unrichtig oder unberechtigt ausgewiesene Steuerbeträge (§ 14c UStG) sowie Steuerbeträge,				
76	die nach § 6a Abs. 4 Satz 2, § 17 Abs. 1 Satz 6, § 25b Abs. 2 UStG oder von einem Auslagerer oder Lager-				
77	halter nach § 13a Abs. 1 Nr. 6 UStG geschuldet werden				
78	Umsatzsteuer-Vorauszahlung/Überschuss				
79	Abzug der festgesetzten Sondervorauszahlung für Dauerfristverlängerung				
80	(nur auszufüllen in der letzten Voranmeldung des Besteuerungszeitraums, in der Regel Dezember)				
81	Verbleibende Umsatzsteuer-Vorauszahlung				
82	(bitte in jedem Fall ausfüllen)				
83	Verbleibender Überschuss - bitte dem Betrag ein Minuszeichen voranstellen -				
84	II. Sonstige Angaben und Unterschrift				
85	Ein Erstattungsbetrag wird auf das dem Finanzamt benannte Konto überwiesen, soweit der Betrag nicht mit Steuerschulden verrechnet wird.				
86	Verrechnung des Erstattungsbetrags erwünscht / Erstattungsbetrag ist abgetreten (falls ja, bitte eine „1“ eintragen)				
87	Geben Sie bitte die Verrechnungswünsche auf einem gesonderten Blatt an oder auf dem beim Finanzamt erhältlichen Vordruck „Verrechnungsantrag“.				
88	Das SEPA-Lastschriftmandat wird ausnahmsweise (z.B. wegen Verrechnungswünschen) für diesen Voranmeldungszeitraum				
89	widerrufen (falls ja, bitte eine „1“ eintragen)				
90	Ein ggf. verbleibender Restbetrag ist gesondert zu entrichten.				
91	Über die Angaben in der Steueranmeldung hinaus sind weitere oder abweichende Angaben oder Sachverhalte zu berücksichtigen				
92	(falls ja, bitte eine „1“ eintragen)				
93	Geben Sie bitte diese auf einem gesonderten Blatt an, welches mit der Überschrift „Ergänzende Angaben zur Steueranmeldung“				
94	zu kennzeichnen ist.				
95	Hinweis nach den Vorschriften der Datenschutzgesetze:				
96	Die mit der Steueranmeldung angeforderten Daten werden auf Grund der				
97	§§ 149, 150 der Abgabenordnung und der §§ 18, 18b des Umsatzsteuergesetzes				
98	erhoben. Die Angabe der Telefonnummern und der E-Mail-Adressen ist freiwillig.				
99	Bei der Anfertigung dieser Steueranmeldung hat mitgewirkt:				
100	(Name, Anschrift, Telefon, E-Mail-Adresse)				
101					
102					
103					
104					
105					
106					
107					
108					
109					
110					
111					
112					
113					
114					
115					
116					
117					
118					
119					
120					
121					
122					
123					
124					
125					
126					
127					
128					
129					
130					
131					
132					
133					
134					
135					
136					
137					
138					
139					
140					
141					
142					
143					
144					
145					
146					
147					
148					
149					
150					
151					
152					
153					
154					
155					
156					
157					
158					
159					
160					
161					
162					
163					
164					
165					
166					
167					
168					
169					
170					
171					
172					
173					
174					
175					
176					
177					
178					
179					
180					
181					
182					
183					
184					
185					
186					
187					
188					
189					
190					
191					
192					
193					
194					
195					
196					
197					
198					
199					
200					
201					
202					
203					
204					
205					
206					
207					
208					
209					
210					
211					
212					
213					
214					
215					
216					
217					
218					
219					
220					
221					
222					
223					
224					
225					
226					
227					
228					
229					
230					
231					
232					
233					
234					
235					
236					
237					
238					
239					
240					
241					
242					
243					
244					
245					
246					
247					
248					
249					
250					
251					
252					
253					
254					
255					
256					
257					
258					
259					
260					
261					
262					
263					
264					
265					
266					
267					
268					
269					
270					
271					
272					
273					
274					
275					
276					
277					
278					
279					
280					
281					
282					
283					
284					
285					
286					
287					
288					
289					
290					
291					
292					
293					
294					
295					
296					
297					
298					
299					
300					
301					
302					
303					
304					
305					
306					
307					
308					
309					
310					
311					
312					
313					
314					
315					
316					
317					
318					
319					
320					
321					
322					
323					
324					
325					
326					
327					
328					
329					
330					
331					
332					
333					
334					
335					
336					
337					
338					
339					
340					
341					
342					
343					
344					
345					
346					
347					
348					
349					
350					
351					
352					
353					
354					
355					
356					
357					
358					
359					
360					
361					
362					
363					
364					
365					
366					
367					
368					
369					
370					
371					
372					
373					
374					
375					
376					
377					
378					
379					
380					
381					
382					
383					
384					
385					
386					
387					
388					
389					
390					
391					
392					
393					
394					
395					
396					
397					
398					
399					
400					
401					
402					
403					
404					
405					
406					
407					
408					
409					
410					
411					
412					
413					
414					
415					
416					
417					
418					
419					
420					
421					
422					
423					
424					
425					
426					
427					
428					
429					
430					
431					
432					
433					
434					
435					
436					
437					
438					
439					
440					
441					
442					
443					
444					
445					
446					
447					
448					
449					
450					
451					
452					
453					
454					
455					
456					
457					
458					
459					
460					
461					
462					
463					
464					
465					
466					
467					
468					
469					
470					
471					
472					
473					
474					
475					

Aufteilung des steuerbaren Umsatzes

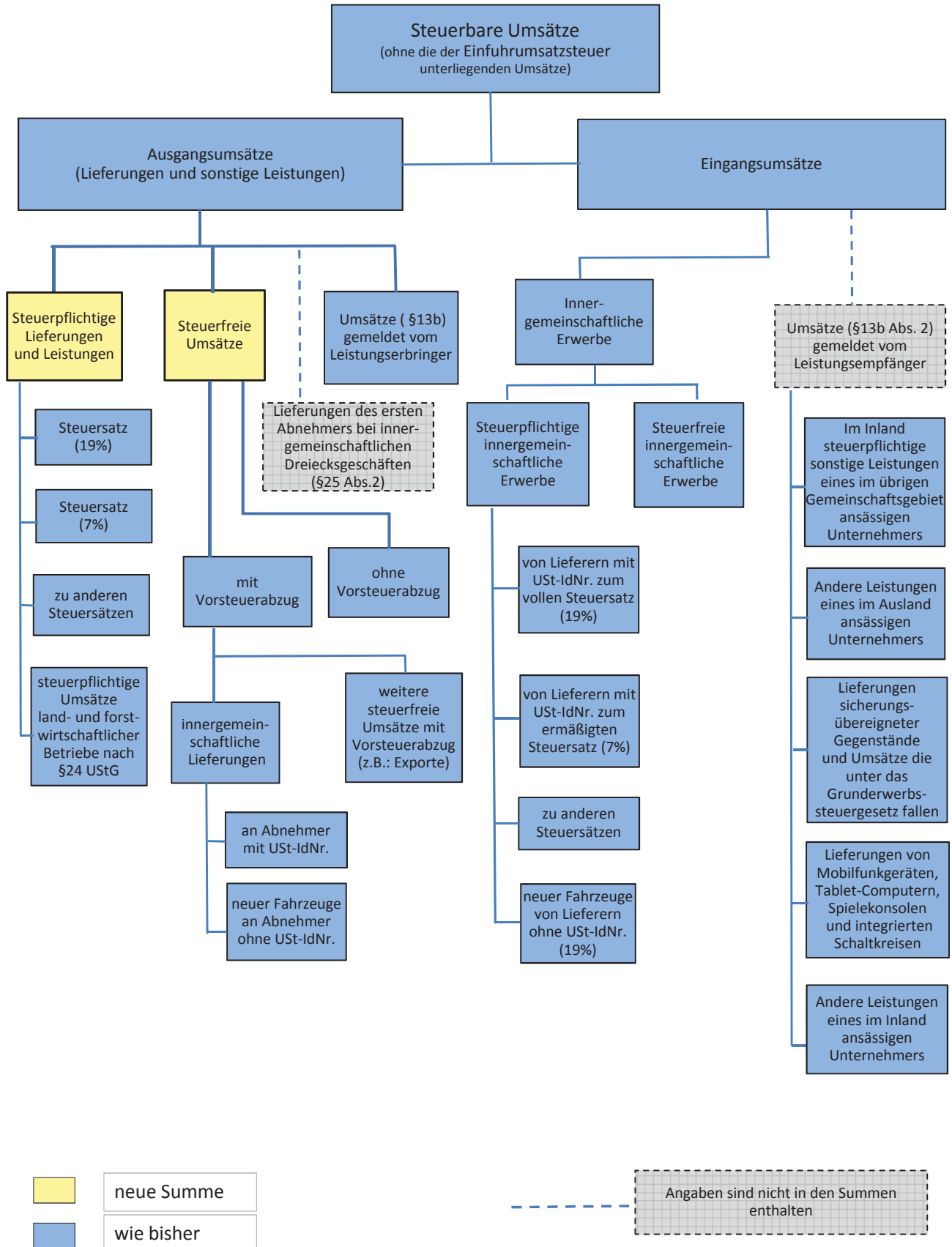

Aufteilung der Umsatzsteuer

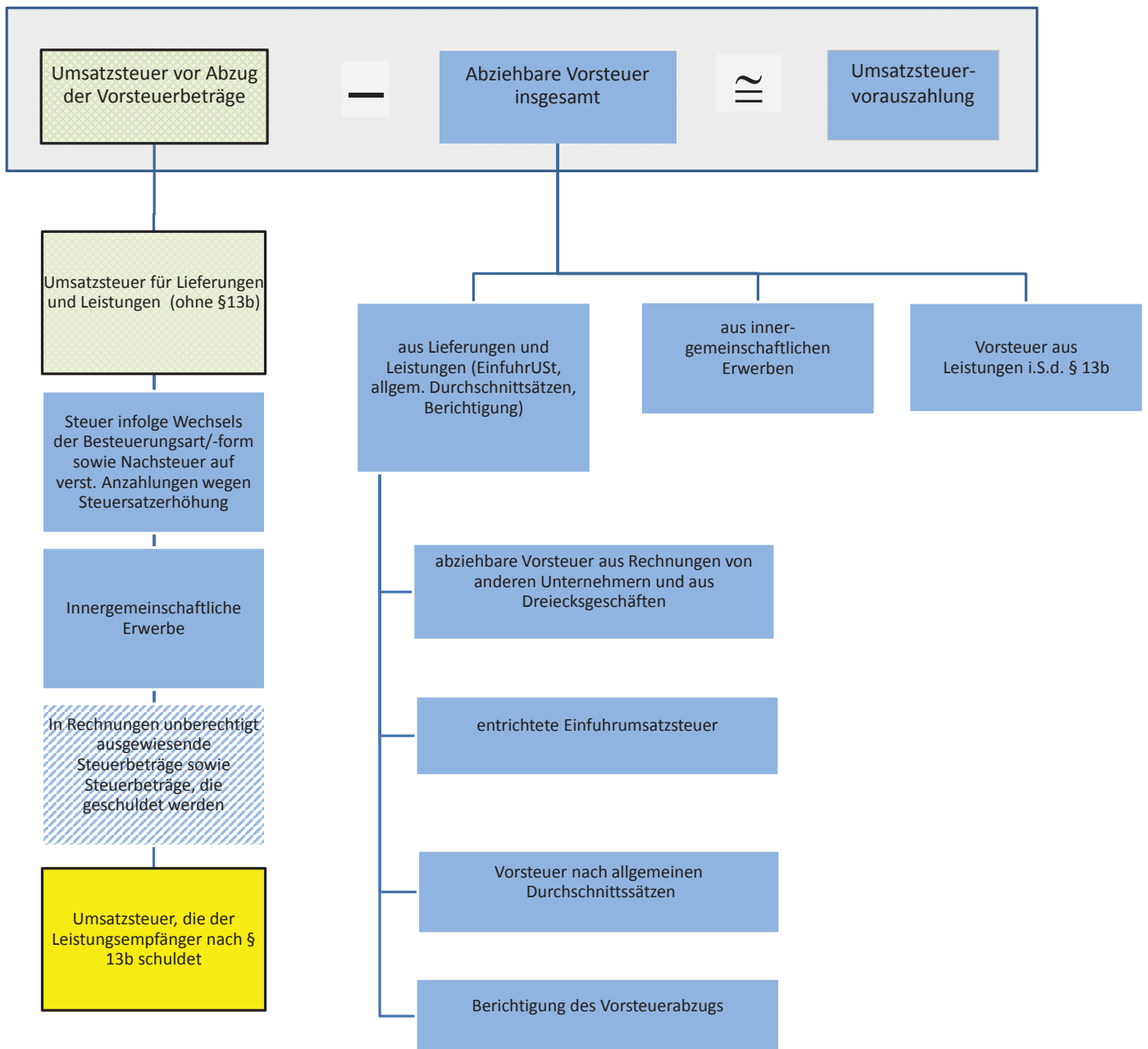

	geändert
	neue Summe
	wie bisher
	neu hinzugerechnet

Auszug aus dem Gesetz über Steuerstatistiken (StStatG)

Gesetz über Steuerstatistiken vom 11. Oktober 1995 (BGBl. I S. 1250, 1409), das zuletzt durch Artikel 13 des Gesetzes vom 17. August 2017 (BGBl. I S. 3214) geändert worden ist.

§ 1

Anordnung als Bundesstatistik

(1) Zur Beurteilung von Struktur und Wirkungsweise der Steuern und ihrer wirtschaftlichen und sozialen Bedeutung werden Bundesstatistiken über

1. die Umsatzsteuer

2. bis 7. pp.

durchgeführt.

§ 2

Erhebungsmerkmale und Periodizität

(1) Für die Umsatzsteuerstatistik werden jährlich folgende Erhebungsmerkmale erfasst:

1. bei Steuerpflichtigen, die zur Abgabe von Umsatzsteuer-Voranmeldungen verpflichtet sind:

a) steuerbare Umsätze (ohne Einfuhrumsätze), Umsatzsteuer, Vorsteuer mit den im Besteuerungsverfahren festgestellten Angaben;

b) Sitz (Gemeinde), Rechtsform, Organschaft, Wirtschaftszweig, Beginn und Ende der Steuerpflicht, Besteuerungsform, Vorauszahlungszeitraum.

2. bei Steuerpflichtigen, die zur Abgabe von Umsatzsteuer-Erklärungen verpflichtet sind, erstmals für 2006, die in Nummer 1 genannten Erhebungsmerkmale sowie der Festsetzungszeitraum.

§ 5

Hilfsmerkmale

Als Hilfsmerkmale werden erfasst

1. die Nummern der Finanzämter

2. bis 6. pp.

§ 6

Auskunftspflicht

(1) Für die Statistiken nach diesem Gesetz besteht Auskunftspflicht. Auskunftspflichtig sind die Finanzbehörden der Länder und die zentrale Stelle.

§ 10

Fortgeltung des Steuergeheimnisses

Die Pflicht zur Wahrung des Steuergeheimnisses bleibt für Personen, die in den statistischen Ämtern des Bundes und der Länder mit der Durchführung der Steuerstatistiken und den Aufgaben nach § 1 Abs. 2 bis 4 sowie nach § 9 betraut sind, unberührt.

In-Kraft-Treten

Das G wurde als Artikel 35 G 611-1-26 v. 11.10.1995 I 1250 vom Bundestag mit Zustimmung des Bundesrates beschlossen. Es ist gem. Art. 41 Abs. 1 dieses G am 21.10.1995 in Kraft getreten.

Klassifikation der Wirtschaftszweige für Steuerstatistiken (WZ2008)

Abschnitte	Abteilung	Bezeichnung
A		Land- und Forstwirtschaft, Fischerei
	01	Landwirtschaft, Jagd und damit verbundene Tätigkeiten
	02	Forstwirtschaft und Holzeinschlag
	03	Fischerei und Aquakultur
B		Bergbau und Gewinnung von Steinen und Erden
	05	Kohlenbergbau
	06	Gewinnung von Erdöl und Erdgas
	07	Erzbergbau
	08	Gewinnung von Steinen und Erden, sonstiger Bergbau
	09	Erbringung von Dienstleistungen für den Bergbau und für die Gewinnung von Steinen und Erden
C		Verarbeitendes Gewerbe
	10	Herstellung von Nahrungs- und Futtermitteln
	11	Getränkeherstellung
	12	Tabakverarbeitung
	13	Herstellung von Textilien
	14	Herstellung von Bekleidung
	15	Herstellung v. Leder, Lederwaren u. Schuhen
	16	Herstellung von Holz-, Flecht-, Korb- und Korkwaren (ohne Möbel)
	17	Herstellung von Papier, Pappe und Waren daraus
	18	Herstellung von Druckerzeugnissen; Vervielfältigung von bespielten Ton-, Bild- und Datenträgern
	19	Kokerei und Mineralölverarbeitung
	20	Herstellung von chemischen Erzeugnissen
	21	Herstellung von pharmazeutischen Erzeugnissen
	22	Herstellung von Gummi- und Kunststoffwaren
	23	Herstellung von Glas und Glaswaren, Keramik, Verarbeitung von Steinen und Erden
	24	Metallerzeugung und -bearbeitung
	25	Herstellung von Metallerzeugnissen
	26	Herstellung von Datenverarbeitungsgeräten, elektronischen und optischen Erzeugnissen
	27	Herstellung von elektrischen Ausrüstungen
	28	Maschinenbau
	29	Herstellung von Kraftwagen und Kraftwagenteilen
	30	Sonstiger Fahrzeugbau
	31	Herstellung von Möbeln
	32	Herstellung von sonstigen Waren
	33	Reparatur und Installation von Maschinen und Ausrüstungen
D		Energieversorgung
	35	Energieversorgung

Klassifikation der Wirtschaftszweige für Steuerstatistiken (WZ2008)

Abschnitte	Abteilung	Bezeichnung
E		Wasserversorgung; Abwasser- und Abfallentsorgung und Beseitigung von Umweltverschmutzungen
	36	Wasserversorgung
	37	Abwasserentsorgung
	38	Sammlung, Behandlung und Beseitigung von Abfällen; Rückgewinnung
	39	Beseitigung von Umweltverschmutzungen und sonstige Entsorgung
F		Baugewerbe
	41	Hochbau
	42	Tiefbau
	43	Vorbereitende Baustellenarbeiten, Bauinstallation u. sonstiges Ausbaugewerbe
G		Handel; Instandhaltung und Reparatur von Kraftfahrzeugen
	45	Handel mit Kraftfahrzeugen; Instandhaltung und Reparatur von Kraftfahrzeugen
	46	Großhandel (ohne Handel mit Kraftfahrzeugen und Krafträdern)
	47	Einzelhandel (ohne Handel mit Kfz)
H		Verkehr und Lagerei
	49	Landverkehr und Transport in Rohrfernleitungen
	50	Schifffahrt
	51	Luftfahrt
	52	Lagerei sowie Erbringung von sonstigen Dienstleistungen für den Verkehr
	53	Post-, Kurier- und Expressdienste
I		Gastgewerbe
	55	Beherbergung
	56	Gastronomie
J		Information und Kommunikation
	58	Verlagswesen
	59	Herstellung, Verleih und Vertrieb von Filmen und Fernsehprogrammen; Kinos; Tonstudios und Verlegen von Musik
	60	Rundfunkveranstalter
	61	Telekommunikation
	62	Erbringung von Dienstleistungen der Informationstechnologie
	63	Informationsdienstleistungen
K		Erbringung von Finanz- und Versicherungsdienstleistungen
	64	Erbringung von Finanzdienstleistungen
	65	Versicherungen, Rückversicherungen und Pensionskassen (ohne Sozialversicherung)
	66	Mit Finanz- und Versicherungsdienstleistungen verbundene Tätigkeiten
L		Grundstücks- und Wohnungswesen
	68	Grundstücks- und Wohnungswesen

Klassifikation der Wirtschaftszweige für Steuerstatistiken (WZ2008)

Abschnitte	Abteilung	Bezeichnung
M		Erbringung von freiberuflichen, wissenschaftlichen und technischen Dienstleistungen
	69	Rechts- und Steuerberatung, Wirtschaftsprüfung
	70	Verwaltung und Führung von Unternehmen und Betrieben; Unternehmensberatung
	71	Architektur- und Ingenieurbüros; technische, physikalische und chemische Untersuchung
	72	Forschung und Entwicklung
	73	Werbung und Marktforschung
	74	Sonstige freiberufliche, wissenschaftliche und technische Tätigkeiten
	75	Veterinärwesen
N		Erbringung von sonstigen wirtschaftlichen Dienstleistungen
	77	Vermietung von beweglichen Sachen
	78	Vermittlung und Überlassung von Arbeitskräften
	79	Reisebüros, Reiseveranstalter und Erbringung sonstiger Reservierungsdienstleistungen
	80	Wach- und Sicherheitsdienste sowie Detekteien
	81	Gebäudebetreuung; Garten- und Landschaftsbau
	82	Erbringung von wirtschaftlichen Dienstleistungen für Unternehmen und Privatpersonen a.n.g.
O		Öffentliche Verwaltung, Verteidigung; Sozialversicherung
	84	Öffentliche Verwaltung, Verteidigung; Sozialversicherung
P		Erziehung und Unterricht
	85	Erziehung und Unterricht
Q		Gesundheits- und Sozialwesen
	86	Gesundheitswesen
	87	Heime (ohne Erholungs- und Ferienheime)
	88	Sozialwesen (ohne Heime)
R		Kunst, Unterhaltung und Erholung
	90	Kreative, künstlerische und unterhaltende Tätigkeiten
	91	Bibliotheken, Archive, Museen, botanische und zoologische Gärten
	92	Spiel-, Wett- und Lotteriewesen
	93	Erbringung von Dienstleistungen des Sports, der Unterhaltung und der Erholung
S		Erbringung von sonstigen Dienstleistungen
	94	Interessenvertretungen sowie kirchliche und sonstige religiöse Vereinigungen (ohne Sozialwesen und Sport)
	95	Reparatur von Datenverarbeitungsgeräten und Gebrauchsgütern
	96	Erbringung von sonstigen überwiegend persönlichen Dienstleistungen

Nachhaltigkeitsstrategie Hessen



Ziele und Indikatoren; Fortschrittsbericht

STATISTIK HESSEN

Die Nachhaltigkeitsstrategie ist auf lange Sicht angelegt. Die Ziele und Zielwerte für die Indikatoren sind i. d. R. auf das Jahr 2020 orientiert.

Das macht es erforderlich, zu beobachten und regelmäßig zu bilanzieren, inwieweit sich Hessen in Richtung der vereinbarten Zielwerte bewegt. Der Fortschrittsbericht liefert die hierfür erforderlichen Informationen in Form von textlichen Erläuterungen sowie grafisch und tabellarisch dargestellten Zeitreihen.

Das Set von Indikatoren bezieht sich auf diverse Themenfelder der folgenden 3 Nachhaltigkeitssäulen: „Ökonomie“, „Ökologie“ und „Soziales“.

Die Veröffentlichung erscheint zweijährlich.



Aktuelle Angaben über die neuesten Ausgaben sowie Preise finden Sie im Internet oder nehmen Sie direkt Kontakt mit uns auf.

Bestellen Sie bei Ihrer Buchhandlung oder direkt bei uns.
Hessisches Statistisches Landesamt, 65175 Wiesbaden
Telefon: 0611 3802-950 · Fax: 0611 3802-992
E-Mail: vertrieb@statistik.hessen.de
Internet: <https://statistik.hessen.de>



Printversion:
19 x 19 cm, kartoniert,
220 Seiten



Online:
PDF,
kostenfreier Download

Bildnachweise:
printer icon, pdf icon © Alex White – Fotolia.com