



Statistische Berichte



Kennziffer: D II 1 - j/08

März 2011

Unternehmen und Betriebe in Hessen

Ergebnisse des Unternehmensregisters, Stand: 30.06.2010

Hessisches Statistisches Landesamt, Wiesbaden

Impressum

Dienstgebäude: Rheinstraße 35/37, 65185 Wiesbaden

Briefadresse: 65175 Wiesbaden

Ihre Ansprechpartner für Fragen und Anregungen zu diesem Bericht

Herr Manfred Fuhr-Nowack 0611 3802-133

Frau Beate Goldmann 0611 3802-171

Herr Uwe Ramolla 0611 3802-174

E-Mail urs@statistik-hessen.de

Telefax 0611 3802-198

Internet <http://www.statistik-hessen.de>

Copyright

© Hessisches Statistisches Landesamt, Wiesbaden, 2011

Auszugsweise Vervielfältigung und Verbreitung mit Quellenangabe gestattet.

Allgemeine Geschäftsbedingungen

Die Allgemeinen Geschäftsbedingungen sind unter

<http://www.statistik-hessen.de/publikationen/geschaeftsbedingungen/index.html>

abrufbar.

Zeichenerklärungen

- = genau Null (nichts vorhanden) bzw. keine Veränderung eingetreten
- 0 = Zahlenwert ungleich Null, Betrag jedoch kleiner als die Hälfte von 1 in der letzten besetzten Stelle
- . = Zahlenwert unbekannt oder geheim zu halten
- ... = Zahlenwert lag bei Redaktionsschluss noch nicht vor
- () = Aussagewert eingeschränkt, da der Zahlenwert statistisch unsicher ist
- / = keine Angabe, da Zahlenwert nicht sicher genug
- x = Tabellenfeld gesperrt, weil Aussage nicht sinnvoll
(oder bei Veränderungsraten ist die Ausgangszahl kleiner als 100)
- D = Durchschnitt
- s = geschätzte Zahl
- p = vorläufige Zahl
- r = berichtigte Zahl

Aus Gründen der Übersichtlichkeit sind nur negative Veränderungsraten und Salden mit einem Vorzeichen versehen. Positive Veränderungsraten und Salden sind ohne Vorzeichen. Im Allgemeinen ist ohne Rücksicht auf die Endsumme auf- bzw. abgerundet worden. Das Ergebnis der Summierung der Einzelzahlen kann deshalb geringfügig von der Endsumme abweichen.

Inhalt

	Seite
Vorbemerkungen und Begriffserläuterungen	2
Grafiken	
1. Unternehmen in Hessen 2008 nach zusammengefassten Wirtschaftsabschnitten	8
2. Sozialversicherungspflichtig Beschäftigte in Unternehmen in Hessen 2008 nach zusammengefassten Wirtschaftsabschnitten und nach Größenklassen der sozialversicherungspflichtig Beschäftigten	8
3. Unternehmen 2008 in den kreisfreien Städten und Landkreisen	9
Tabellen	
1. Unternehmen mit sozialversicherungspflichtig Beschäftigten und Umsatz 2008 nach Wirtschaftsabschnitten	10
2. Betriebe und sozialversicherungspflichtige Beschäftigte 2008 nach Wirtschaftsabschnitten	11
3. Unternehmen 2008 nach Wirtschaftsabschnitten, Größenklassen der sozialversicherungspflichtig Beschäftigten und Regierungsbezirken	12
4. Betriebe 2008 nach Wirtschaftsabschnitten, Größenklassen der sozialversicherungspflichtig Beschäftigten und Verwaltungsbezirken	14
5. Unternehmen 2008 nach Wirtschaftsabteilungen und Größenklassen der sozialversicherungspflichtig Beschäftigten	29
6. Betriebe 2008 nach Wirtschaftsabteilungen und Größenklassen der sozialversicherungspflichtig Beschäftigten	32
7. Unternehmen und Betriebe 2008 nach Wirtschaftsabteilungen und Regierungsbezirken	35
8. Unternehmen und Betriebe 2008 nach Wirtschaftsklassen	47
9. Unternehmen 2008 nach Gemeinden und Größenklassen der sozialversicherungspflichtig Beschäftigten	68
10. Betriebe 2008 nach Gemeinden und Größenklassen der sozialversicherungspflichtig Beschäftigten	78

Vorbemerkungen

Allgemein

Das statistische Unternehmensregister — im Folgenden Unternehmensregister (URS) genannt — ist eine regelmäßig aktualisierte Datenbank mit wirtschaftlich aktiven sowie inaktiv gewordenen Unternehmen und Betrieben in nahezu allen Wirtschaftsbereichen mit steuerbarem Umsatz oder mit sozialversicherungspflichtig Beschäftigten. Das Unternehmensregister ermöglicht eigenständige Auswertungen und dient als wichtiges Instrument zur rationalen Unterstützung statistischer Erhebungen. Es trägt dadurch zur Entlastung der Wirtschaft bei.

Das Unternehmensregister wird von den statistischen Ämtern der einzelnen Bundesländer geführt.

Rechtsgrundlagen

Mit der EG-Registerverordnung [(Verordnung (EWG) Nr. 2186/93 vom 22. Juli 1993 über die innergemeinschaftliche Koordinierung des Aufbaus von Unternehmensregistern für statistische Zwecke (Amtsbl. der EG Nr. L 196, S. 1)] hat der Rat der Europäischen Union die Mitgliedstaaten im Jahr 1993 verpflichtet, ein umfassendes statistisches Unternehmensregister aufzubauen. Auf Grundlage dieser EU-Verordnung sind die Mitgliedstaaten der Europäischen Union verpflichtet, bestimmte Informationen in Unternehmensregistern zu erfassen und zu führen. Gemäß dieser Verordnung sind im URS alle Unternehmen — unabhängig von der Einbeziehung in statistische Erhebungen — zu erfassen, deren wirtschaftliche Tätigkeit zum Bruttoinlandsprodukt zu Marktpreisen beiträgt, einschließlich aller zugehörigen rechtlichen und örtlichen Einheiten. Ausnahmen s. u. „Erhebungsinhalte“.

Neben der laufenden Nutzung von Angaben aus bestehenden Bereichsstatistiken wurde mit dem Statistikregistergesetz in Deutschland die rechtliche Grundlage für die statistische Nutzung von Verwaltungsdateien zur Verwendung im Unternehmensregister geschaffen. So erfolgt jährlich die Übernahme von Informationen aus Verwaltungsdateien der

- Bundesagentur für Arbeit ,
- Finanzbehörden,
- Handwerkskammern ,
- Industrie- und Handelskammern sowie
- weiterer externer Datenquellen für Unternehmensgruppen

zur Pflege und Aktualisierung des Unternehmensregisters.

Verordnungen

Die Führung des Unternehmensregisters basiert auf folgenden Verordnungen und Gesetzen:

- Verordnung (EWG) Br. 696/93 des Rates vom 15. März 1993 betreffend die statistischen Einheiten für die Beobachtung und Analyse der Wirtschaft in der Gemeinschaft (ABl. EG Nr. L 76 S. 1);
- Verordnung (EWG) Nr. 2186/93 des Rates vom 22. Juli 1993 über die innergemeinschaftliche Koordinierung des Aufbaus von Unternehmensregistern für statistische Verwendungszwecke (ABl. EG Nr. L 196 S. 1);
- Gesetz zur Durchführung der Verordnung (EWG) Nr. 2186/93 des Rates vom 22. Juli 1993 über die innergemeinschaftliche Koordinierung des Aufbaus von Unternehmensregistern für statistische Verwendungszwecke vom 16. Juni 1998 (BGBl. I S. 1300, 2903); Artikel 1 enthält das Gesetz über den Aufbau und die Führung eines Statistikregisters (Statistikregistergesetz — StatRegG), zuletzt geändert durch Artikel 1 des Gesetzes zur Änderung des Statistikregistergesetzes und sonstiger Statistikgesetze vom 9. Juni 2005 (BGBl. I S. 1543).

Geheimhaltung und Datenschutz

Die erhobenen Einzelangaben werden nach § 16 Bundesstatistikgesetz (BStatG) grundsätzlich geheim gehalten. Nur in ausdrücklich gesetzlichen Ausnahmefällen dürfen Einzelangaben übermittelt werden. Die Namen und Adressen der Befragten werden in keinem Fall an Dritte weitergegeben.

Nach § 16 BStatG ist es möglich, den Hochschulen oder sonstigen Einrichtungen mit der Aufgabe unabhängiger wissenschaftlicher Forschung für die Durchführung wissenschaftlicher Vorhaben Einzelangaben dann zur Verfügung zu stellen, wenn diese so anonymisiert sind, dass sie nur mit einem unverhältnismäßig großen Aufwand an Zeit, Kosten und Arbeitskraft dem Befragten oder Betroffenen zugeordnet werden können.

Die Pflicht der Geheimhaltung besteht auch für Personen, die Empfänger von Einzelangaben sind. Nach § 3 Absatz 2 StatRegG dürfen der Bundesagentur für Arbeit abweichende Wirtschaftszweige bzw. Kennzeichen über abweichende Adressangaben ausschließlich für statistische Zwecke in den abgeschotteten Bereich der Bundesagentur für Arbeit aus dem Unternehmensregister übermittelt werden. Nach § 9 StatRegG dürfen den für statistische Aufgaben zuständigen Stellen der Gemeinden und Gemeindeverbände, die die Voraussetzungen des § 16 Abs. 5 Satz 2 des BStatG erfüllen, auf Anforderung für ausschließlich statistische Zwecke Angaben aus dem Statistikregister zu den Merkmalen wirtschaftliche Haupt- und Nebentätigkeiten, Zahl der tätigen Personen und der sozialversicherungspflichtigen Beschäftigten sowie Gemeindeschlüssel, Straße und Hausnummer für örtliche Einheiten in deren Zuständigkeitsbereich übermitteln.

Inhalt und Zweck der Statistik

Erhebungsinhalte

Nach der Registerverordnung der EU sind alle wirtschaftlichen Einheiten zu erfassen, die einen Beitrag zum Bruttoinlandsprodukt leisten, sowie alle rechtlichen Einheiten und alle dazugehörigen örtlichen Einheiten, deren Schwerpunkt der wirtschaftlichen Tätigkeit in einem der Abschnitte B bis N oder P bis S der Klassifikation der Wirtschaftszweige, Ausgabe 2008 (WZ 2008) liegt.

Ausgenommen sind dabei:

- private Haushalte, da sie nicht als Unternehmen betrachtet werden; auch sind die privaten Haushalte ausgeschlossen, die Hauspersonal beschäftigen (Abschnitt T der WZ 2008),
- natürliche Personen als Eigentümer von Immobilien,
- internationale Organisationen, Botschaften und Vertretungen ausländischer Regierungen (Abschnitt U der WZ 2008).

Fakultativ ist die Erfassung der Abschnitte A (Land- und Forstwirtschaft, Fischerei) und O (Öffentliche Verwaltung, Verteidigung, Sozialversicherung).

Erfasste Merkmale im Unternehmensregister

Im Unternehmensregister wird zu den geführten Einheiten eine Fülle von Merkmalen erfasst, die sich grob in fünf Kategorien gliedern lassen:

- Identifizierungsmerkmale: Sie dienen der eindeutigen Identifizierung der Registereinheiten (z. B. Identitäts- und Schlüsselnummern, Adressen).
- Schichtungsmerkmale: Sie werden für die Abgrenzung von Erfassungsbereichen für statistische Erhebungen sowie für Stichprobenpläne (z. B. Branchenzugehörigkeit, Beschäftigtenzahlen, Umsatzangaben) benötigt.
- Demografische Merkmale: Das sind zeitliche Angaben, Informationen zur demografischen Entwicklung der Einheiten (z. B. Zugangsdatum, Aktualitätsstand, Statusänderungen).
- Beziehungsmerkmale: Sie beschreiben Beziehungen zwischen Registereinheiten, insbesondere zwischen Unternehmen und örtlichen Einheiten.
- Verwaltungsmerkmale: Sie dienen der internen Organisation des Registers.

Zweck der Statistik

Das Unternehmensregister hat folgende Ziele und Vorteile:

- Es dient der Bereitstellung von Strukturdaten über fast alle Arten der wirtschaftlichen Tätigkeit.

- Es bildet die Auswahlgrundlage und den Hochrechnungsrahmen für die Berichtskreise und Stichproben statistischer Erhebungen.
- Unter bestimmten Bedingungen kann es als Grundlage für den Ersatz von Zählungen und spezifischen Erhebungen dienen.
- Es ermöglicht die Rekonstruktion von komplexen Unternehmen und Unternehmensgruppen.
- Es ermöglicht die Registrierung von Ereignissen (Unternehmensdemografie) wie z. B. Gründung, Fusion, Aufspaltung, Übernahme, Schließung.

Das Unternehmensregister dient der Bereitstellung von Strukturdaten insbesondere für:

- das statistische Amt der Europäischen Union (Eurostat),
- Nutzer aus Wissenschaft und Forschung,
- Wirtschaftsverbände, Interessenvertretungen und Unternehmen,
- Städte- und Kommunalstatistiker.

Methodische Grundlagen

Qualitätskriterien

In Anlehnung an das Europäische Statistische System benutzt die amtliche Statistik bestimmte Kriterien, die zu einer Bewertung der Qualität statistischer Ergebnisse dienen können. Dadurch sollen dem Nutzer transparente Informationen zu den Daten des Unternehmensregisters zur Verfügung gestellt werden. Die Qualität des Unternehmensregisters kann vorwiegend anhand der Kriterien „Aktualität und Pünktlichkeit“ sowie „Genauigkeit“ gemessen werden.

Aktualität und Pünktlichkeit

Das Kriterium der Aktualität und Pünktlichkeit nimmt Bezug auf die Zeitdifferenz zwischen dem Berichtszeitpunkt und dem Zeitpunkt, zu dem Daten aus dem Unternehmensregister planmäßig für Nutzer verfügbar werden. Im Herbst 2009 lagen im Unternehmensregister Angaben aus administrativen Quellen zum Berichtsjahr 2008 bzw. zum Berichtsstichtag 31. Dezember 2008 vor. Bis Ende Juni 2010 wurden diese Daten kontinuierlich verbessert (z. B. durch Prüfung des Unternehmenszusammenhangs, Beseitigung von Mehrfacherfassungen, Summierung der sozialversicherungspflichtig Beschäftigten für Mehrbetriebs- und Mehrländerunternehmen), sodass ein Datenabzug für Veröffentlichungen in Form eines statistischen Berichts oder Internetpräsenz zum 30. Juni 2010 aus dem Unternehmensregister erfolgte. Das bedeutet, dass sich der Stand des URS zum Mitte/Ende eines Jahres mit den bis dato bekannten Veränderungen und Wirtschaftsindikatoren auf das Vor-Vorjahr bezieht.

Genauigkeit

Daten aus dem Unternehmensregister stimmen im Allgemeinen nicht exakt mit den aus statistischen Erhebungen gewonnenen Werten zu den Einheiten und Merkmalen überein. Die Qualität der im Register abgelegten Angaben wird größtenteils von der Datenlage in den Verwaltungen bestimmt.

Mithilfe der Zusammenführung von Daten aus verschiedenen Quellen und der kombinierten Plausibilisierung wird die Qualität der Angaben insgesamt im Unternehmensregister verbessert. Zusätzlich werden die Daten des Unternehmensregisters einer Revision unterzogen, wenn diese durch Rückflüsse von Informationen aus laufenden Erhebungen aktualisiert werden. Insofern trägt das Unternehmensregister dem Anspruch einer bestmöglichen Genauigkeit im Hinblick auf statistische Erhebungen Rechnung.

Abweichungen

Abweichungen von Angaben des Unternehmensregisters gegenüber einzelnen Fachstatistiken sind durch methodische Unterschiede bedingt. Sie können u. a. darauf zurückgeführt werden, dass bei den Unternehmenstabellen zusätzlich Unternehmen ohne Umsatzsteuerpflicht, aber mit sozialversicherungspflichtig Beschäftigten, berücksichtigt werden, während Betriebe (genauer Einbetriebsunternehmen) ohne sozialversicherungspflichtig Beschäftigte, jedoch mit Umsatzsteuerpflicht, erfasst werden. Dadurch weist das Unternehmensregister tendenziell mehr Unternehmen als die Umsatzsteuerstatistik und mehr Betriebe als die Bundesagentur für Arbeit aus.

Abweichungen können auch darauf zurückgeführt werden, dass sowohl für Veröffentlichungszwecke als auch im vorliegenden Registerauszug nur Registereinheiten gezählt werden, die sozialversicherungspflichtig Beschäftigte zum Referenzjahr (derzeit 2008) haben und/oder als Einbetriebsunternehmen steuerbare Umsätze zum Referenzjahr (derzeit 2008) aufweisen. Dadurch liegt die Zahl der Beschäftigten im Unternehmensregister unter den Angaben aus der Beschäftigtenstatistik.

Je nach Fragestellung kann das Unternehmensregister nach **zwei unterschiedlichen Konzepten** ausgewertet werden. Die Auswertung und Veröffentlichung nach beiden Verfahren erfolgt zum Stand des Unternehmensregisters 30. Juni 2010.

Auswertung nach dem Zählungsersatzkonzept

Eine Möglichkeit besteht darin, alle Unternehmen berichtsjahrbezogen auszuwerten, die im Berichtsjahr der zuletzt verarbeiteten Verwaltungsdatenlieferung (hier 2008) steuerbaren Umsatz aus Lieferungen und Leistungen und/oder sozialversicherungspflichtig Beschäftigte (ohne geringfügig Beschäftigte) zu einem Quartalsstichtag des Berichtsjahres (hier 2008) hatten, unabhängig davon, ob sie zu einem bestimmten späteren Stand des Unternehmensregisters (hier 30. Juni 2010) noch wirtschaftlich aktiv waren oder nicht.

Entsprechend gilt für Betriebe: Es werden alle Betriebe ausgewertet, die zu einem Quartalsstichtag des Berichtsjahres (hier 2008) über sozialversicherungspflichtig Beschäftigte verfügten.

Dieses im vorliegenden Statistischen Bericht angewendete Auswertungskonzept (**Zählungsersatzkonzept**) zielt auf eine Darstellung des Gesamtbestandes an Unternehmen und Betrieben in ähnlicher Form, wie dies bislang klassisch durch Großzählungen erreicht wurde. Der Gesamtbestand an Wirtschaftseinheiten bezieht sich nicht auf den Auswertungstichtag (hier zum 30. Juni 2010). Basis sind vielmehr die zuletzt im Unternehmensregister verarbeiteten Verwaltungsdaten (hier zum Berichtsjahr 2008). Es ist zu berücksichtigen, dass durch Registerpflegearbeiten zum Teil Auswertungsmerkmale wie der Wirtschaftszweig oder der Gemeindeschlüssel sowie Betriebs-/ Unternehmenszusammenhänge fortgeschrieben wurden und nicht dem Stand der ursprünglichen Verwaltungsdatenlieferung entsprechen.

Auswertung nach dem Infrastrukturkonzept

Eine weitere Auswertungsmöglichkeit besteht darin, alle zu einem bestimmten Stand des Unternehmensregisters (hier 30. Juni 2010) wirtschaftlich aktiven Unternehmen stichtagsbezogen auszuwerten, die im Berichtsjahr der zuletzt verarbeiteten Verwaltungsdatenlieferung (hier 2008) steuerbaren Umsatz aus Lieferungen und Leistungen und/oder sozialversicherungspflichtig Beschäftigte (ohne geringfügig Beschäftigte) zu einem Quartalsstichtag des Berichtsjahres (hier 2008) hatten. **Nicht berücksichtigt werden also die zwischenzeitlich inaktiv gewordenen Unternehmen, über welche die amtliche Statistik Kenntnis erhalten hat.**

Entsprechend gilt für Betriebe: Es werden zu einem bestimmten Stand des Unternehmensregisters (hier 30. Juni 2010) wirtschaftlich aktive Betriebe ausgewertet, die zu einem Quartalsstichtag des Berichtsjahres (hier 2008) über sozialversicherungspflichtig Beschäftigte verfügten. Dieses Auswertungskonzept verfolgt das Ziel, eine möglichst aktuelle Aussage zur Existenz von Unternehmen und Betrieben und deren Eigenschaften zu treffen. Der Gesamtbestand von Unternehmen und Betrieben wird dabei zwangsläufig untererfasst.

Dieses Verfahren eignet sich ebenfalls zur Analyse der Wirtschaftsstruktur. Der Gesamtbestand von Unternehmen und Betrieben ist hierbei allerdings im Vergleich zur berichtsjahrbezogenen Auswertung wegen der fehlenden inaktiven Einheiten geringer.

Vergleichbarkeit

Nach diesem Kriterium gestatten Daten aus dem Unternehmensregister zuverlässig zeitliche und räumliche Vergleiche. Die Vergleichbarkeit der Daten in den Unternehmensregistern der statistischen Landesämter ist grundsätzlich gewährleistet, weil sich die statistischen Ämter auf ein methodisch abgestimmtes einheitliches Verfahren in der Arbeit des URS verständigt haben. Jede Änderung der Verfahrensweise bedarf der gemeinschaftlichen Zustimmung und Umsetzung.

Begriffserläuterungen

Unternehmen

Ein Unternehmen wird in der amtlichen Statistik als kleinste rechtlich selbstständige Einheit definiert, die aus handels- bzw. steuerrechtlichen Gründen Bücher führt und eine jährliche Feststellung des Vermögensbestandes bzw. des Erfolgs der wirtschaftlichen Tätigkeit vornehmen muss. Das Unternehmen umfasst alle zugehörigen Betriebe. Auch freiberuflich Tätige werden als eigenständige Unternehmen registriert.

Betrieb

Ein Betrieb ist eine Niederlassung an einem bestimmten Ort. Zu dem Betrieb zählen zusätzlich örtlich und organisatorisch angegliederte Betriebsteile. Es muss mindestens ein Beschäftigter im Auftrag des Unternehmens arbeiten. Betriebe werden nach ihrer Zugehörigkeit zu Mehrbetriebsunternehmen bzw. Mehrländerunternehmen unterschieden.

Einbetriebsunternehmen, Mehrbetriebsunternehmen und Mehrländerunternehmen

Ein Einbetriebsunternehmen liegt vor, wenn das Unternehmen lediglich aus einem einzigen Betrieb mit Standort am Sitz des Unternehmens besteht. Wenn das Unternehmen aus mindestens zwei örtlich getrennten Betrieben in demselben Bundesland besteht, spricht man von einem Mehrbetriebsunternehmen. Befindet sich dagegen mindestens ein Betrieb eines Unternehmens in einem anderen Bundesland, so handelt es sich um ein Mehrländerunternehmen.

Wirtschaftssystematische Zuordnung

Die branchenbezogene Einordnung der Betriebe des Unternehmensregisters basiert auf der Klassifikation der Wirtschaftszweige, Ausgabe 2008. Grundsätzlich steht zur Bestimmung der wirtschaftlichen Haupttätigkeit des Betriebes der Wirtschaftszweig aus laufenden Erhebungen sowie aus den Dateien der Finanzbehörden oder aus den Dateien der Bundesagentur für Arbeit zur Verfügung. In der Regel wird letzterer für Auswertungszwecke und für den Registerauszug herangezogen. Wirtschaftszweige, die aus einer aktuellen laufenden Erhebung stammen, haben aber Priorität. Liegt weder ein Wirtschaftszweig aus laufenden Erhebungen noch aus den Dateien der Bundesagentur für Arbeit vor, wird der Wirtschaftszweig aus den Dateien der Finanzbehörden übernommen. Eine generelle Überprüfung des Wirtschaftszweiges ist nur für Betriebe in laufenden Erhebungen sowie in besonderen Einzelfällen möglich. Eine Registereinheit kann verschiedenartige Tätigkeiten (Haupt- und Nebentätigkeiten) ausüben, die möglicherweise auch eine Berichtspflicht zu unterschiedlichen Statistiken begründen. Diese Tätigkeiten (fachlichen Teile) sind gegenwärtig nur für einen geringen Teil der Registereinheiten zwingend. Im vorliegenden Statistischen Bericht werden Ergebnisse für die Wirtschaftsgruppen, die keine inhaltlich davon unterschiedlichen Wirtschaftsklassen enthalten, nicht gesondert dargestellt.

Sozialversicherungspflichtig Beschäftigte

Zu den sozialversicherungspflichtig Beschäftigten zählen Arbeitnehmer, die kranken-, renten- bzw. arbeitslosenversicherungspflichtig sind oder für die von den Arbeitgebern Beitragsanteile zur gesetzlichen Rentenversicherung entrichtet werden. Angaben über Betriebe mit sozialversicherungspflichtig Beschäftigten werden von der Bundesagentur für Arbeit jährlich übermittelt.

In den gelieferten Daten sind diejenigen Betriebe enthalten, in denen zum Stichtag 31.12. des Referenzjahres (derzeit 2008) sozialversicherungspflichtig Beschäftigte tätig waren. Darüber hinaus sind Angaben zu solchen Betrieben enthalten, in welchen zwar zum Stichtag keine, jedoch mindestens an einem der übrigen Quartalsstichtage sozialversicherungspflichtig Beschäftigte arbeiteten. Angaben zu geringfügig Beschäftigten werden durch die Bundesagentur für Arbeit nicht zur Verfügung gestellt. Die Bezugszeit für sozialversicherungspflichtig Beschäftigte gibt das Jahr an (derzeit 2008 oder früher), zu welchem dem Betrieb zuletzt sozialversicherungspflichtig Beschäftigte zugeordnet werden konnten. Es werden nur die Angaben zu sozialversicherungspflichtig Beschäftigten des Bezugsjahres (derzeit 2008) in die Auswertung übernommen.

Umsatz

Der Umsatz (steuerbarer Umsatz) im Unternehmensregister umfasst die Lieferungen und Leistungen des Unternehmens. Informationen über Unternehmen mit steuerbarem Umsatz aus Lieferungen und Leistungen werden von den Finanzbehörden zusammen mit den Angaben zur Umsatzsteuerstatistik jährlich übersandt. In dem Liefermaterial sind alle umsatzsteuerpflichtigen Unternehmen enthalten, die im jeweiligen Berichtsjahr Umsatzsteuer-Voranmeldungen in Deutschland abgegeben haben und deren Jahresumsatz im Berichtsjahr mindestens 17 500 Euro beträgt. Es werden nur die Angaben zum Umsatz des Bezugsjahres (derzeit 2008) in die Auswertung übernommen. Für die Organschaften angehörenden Unternehmen wird der Schätzumsatz nachgewiesen.

Organschaft

Registereinheiten, die im statistischen Sinn eigenständige Unternehmen darstellen, werden umsatzsteuerrechtlich nicht als eigenständiges Unternehmen betrachtet, wenn sie als Organgesellschaft einer so genannten Organschaft zugeordnet werden. Eine solche Zuordnung erfolgt, wenn juristische Personen nach dem Gesamtbild der tatsächlichen Verhältnisse finanziell, wirtschaftlich und organisatorisch in das Unternehmen des so genannten Organträgers eingegliedert sind (siehe auch § 2 Abs. 2 Nr. 2 UStG in der Fassung der Bekanntmachung vom 27. April 1993 (BGBl. I S. 565, 1160), zuletzt geändert durch Artikel 1 des Gesetzes zur Änderung des Umsatzsteuergesetzes vom 12. Dezember 1996, BGBl. I S. 1851).

Schätzumsatz bei Organschaften

Im Falle von Organschaften liefern die Finanzbehörden für die Verarbeitung im Unternehmensregister nur einen Datensatz, der den Umsatz der Organschaft sowie den Namen, die Anschrift des Organträgers und dessen Wirtschaftszweig enthält. Angaben über die zu einer Organschaft gehörenden Organgesellschaften werden nicht übermittelt. Der steuerbare Umsatz der Organgesellschaften wird beim zugehörigen Organträger mit ausgewiesen. Steuerbar sind nur die Außenumsätze einer Organschaft und nicht die zwischen den Organgesellschaften bzw. mit dem Organträger getätigten Innenumsätze.

Insgesamt führt die Verwendung der Umsatzsteuerdateien im Falle umsatzsteuerlicher Organschaften zu einer Einbuße an sachlicher und regionaler Genauigkeit der Registerinhalte. Dies wirkt sich auch auf die verschiedenen Nutzungsmöglichkeiten des Unternehmensregisters aus. So sind Auswertungen nur bedingt aussagefähig, wenn beispielsweise in der Anzahl der Unternehmen die Organgesellschaften fehlen oder Umsätze möglicherweise in einem Wirtschaftszweig bzw. einer Region nachgewiesen werden, in dem bzw. in der sie nicht hauptsächlich erzielt wurden.

Um wegen der steuerrechtlichen Besonderheiten von Organkreisen die sich daraus ergebenden Probleme im Unternehmensregister zu minimieren, wurde ein Verfahren zur Schätzung der Umsätze entwickelt. Das Schätzverfahren berücksichtigt als Produkt aus den Kenngrößen „Umsatz je sozialversicherungspflichtig Beschäftigten“ und „Anzahl der sozialversicherungspflichtig Beschäftigten“ für Organschaftsmitglieder (Organgesellschaften und Organträger) die regionale und wirtschaftszweigsystematische Zuordnung der zu einem Organkreis gehörenden Unternehmen. Weitere ausführlichere Angaben zum Schätzverfahren s. Statistisches Bundesamt „Wirtschaft und Statistik 9/2004“.

1. Unternehmen in Hessen 2008 nach zusammengefassten Wirtschaftsabschnitten

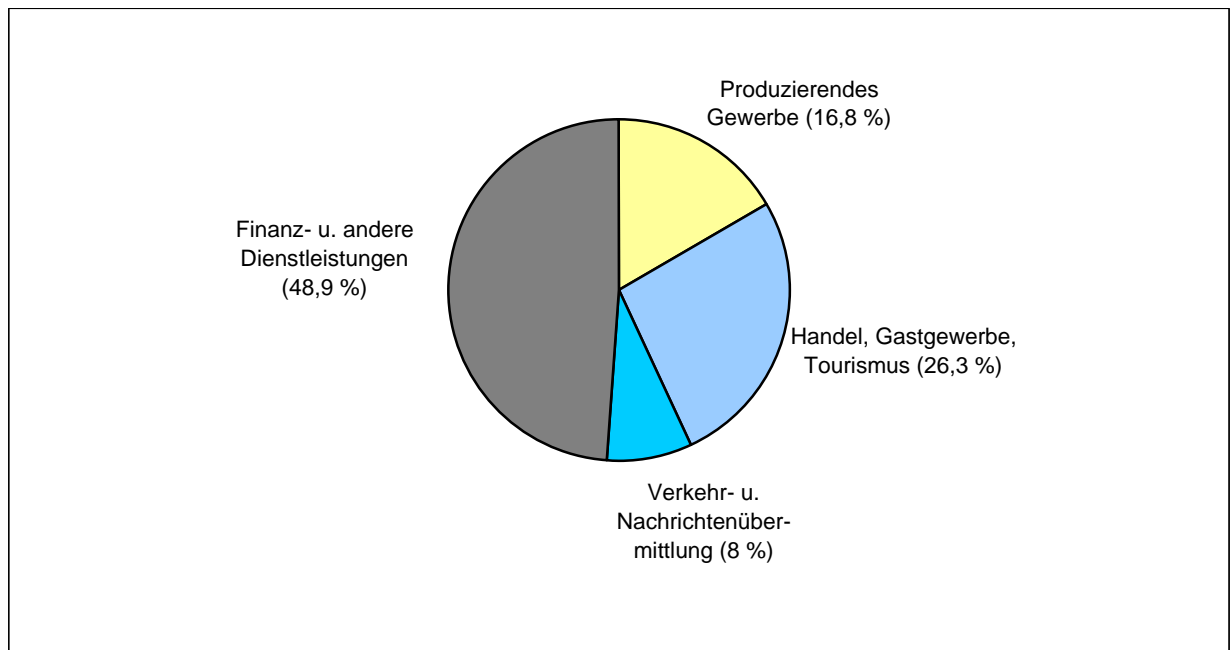

2. Sozialversicherungspflichtig Beschäftigte in Unternehmen in Hessen 2008 nach zusammengefassten Wirtschaftsabschnitten und nach Größenklassen der sozialversicherungspflichtig Beschäftigten

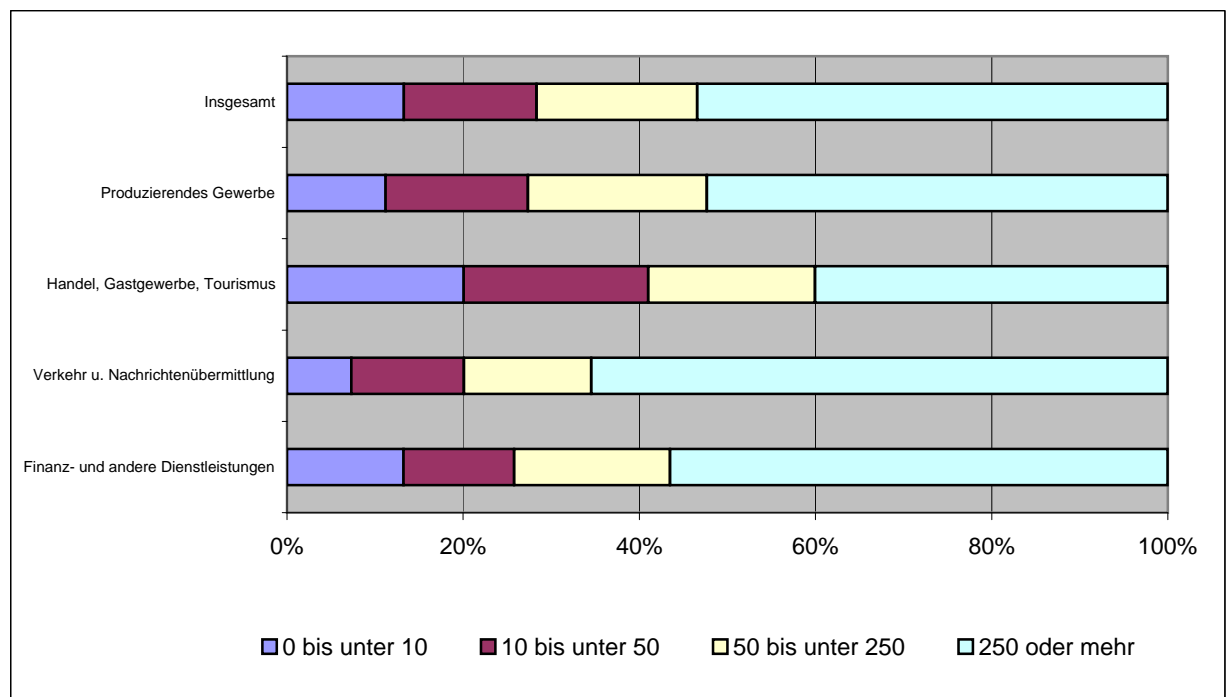

Die Wirtschaftsabschnitte wurden in vier Bereichen zusammengefasst:

1 Produzierendes Gewerbe: B, C, D, E, F

2 Handel, Gastgewerbe, Tourismus: G, I

3 Verkehr u. Nachrichtenübermittlung: H, J

4 Finanz- und andere Dienstleistungen: K, L, M, N, P, Q, R, S

3. Unternehmen 2008 in den hessischen kreisfreien Städten und Landkreisen

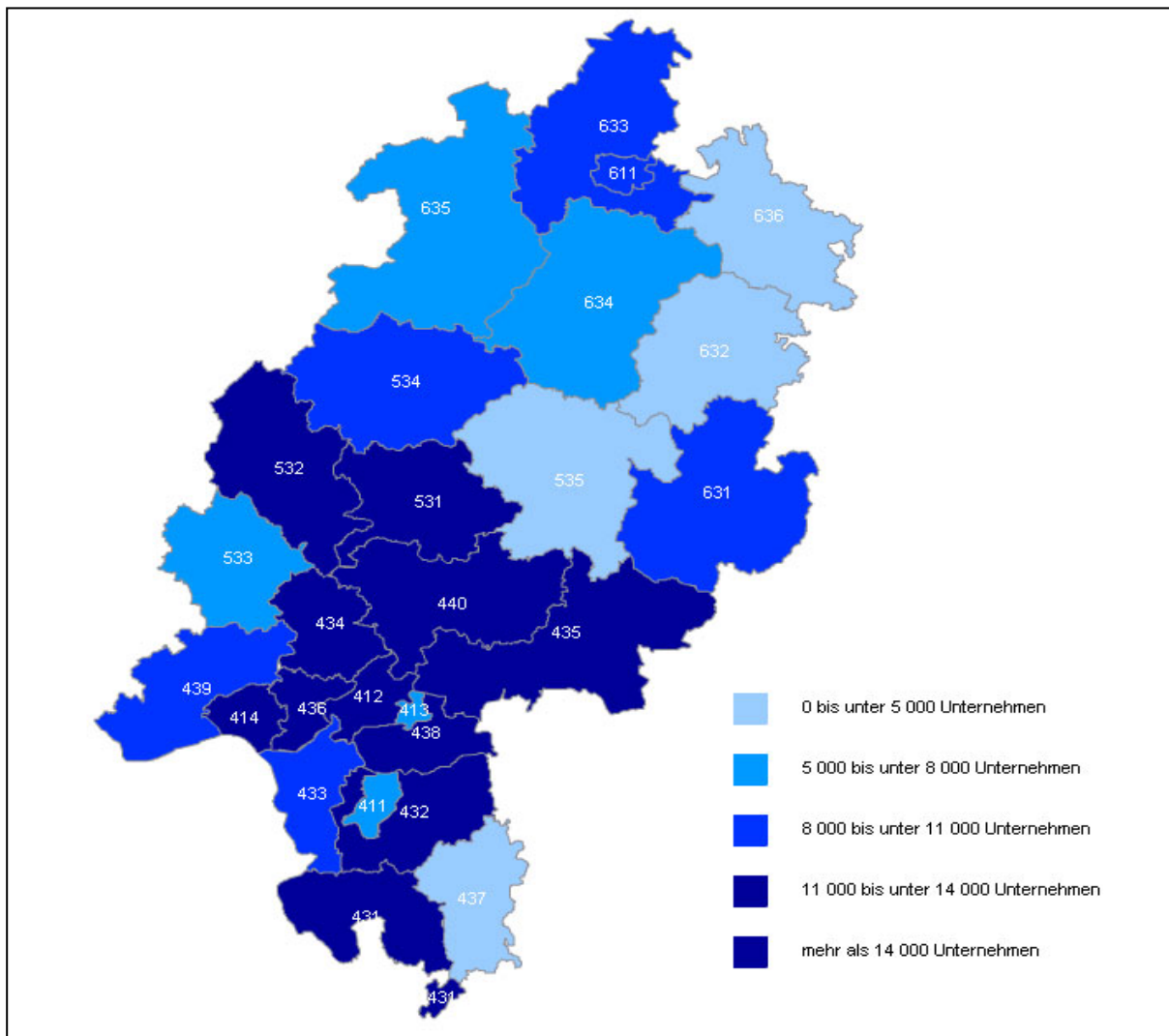

411 Darmstadt, Wissenschaftsstadt	440 Wetteraukreis
412 Frankfurt am Main, St.	531 Landkreis Gießen
413 Offenbach am Main, St.	532 Lahn-Dill-Kreis
414 Wiesbaden, Landeshauptstadt	533 Landkreis Limburg-Weilburg
431 Landkreis Bergstraße	534 Landkreis Marburg-Biedenkopf
432 Landkreis Darmstadt-Dieburg	535 Vogelsbergkreis
433 Landkreis Groß-Gerau	611 Kassel, documenta-Stadt
434 Hochtaunuskreis	631 Landkreis Fulda
435 Main-Kinzig-Kreis	632 Landkreis Hersfeld-Rotenburg
436 Main-Taunus-Kreis	633 Landkreis Kassel
437 Odenwaldkreis	634 Schwalm-Eder-Kreis
438 Landkreis Offenbach	635 Landkreis Waldeck-Frankenberg
439 Rheingau-Taunus-Kreis	636 Werra-Meißner-Kreis

**1. Unternehmen mit sozialversicherungspflichtig Beschäftigten
und Umsatz 2008 nach Wirtschaftsabschnitten**

WZ 2008	Wirtschaftsabschnitte	Insgesamt	Sozialversicherungspflichtig Beschäftigte	Umsatz
				Mill. Euro
B	Bergbau und Gewinnung von Steinen und Erden	180	1 488	380
C	Verarbeitendes Gewerbe	20 316	481 895	123 636
D	Energieversorgung	950	19 076	31 591
E	Wasserversorgung; Abwasser- und Abfallentsorgung und Beseitigung von Umweltverschmutzungen	1 130	15 539	2 869
F	Baugewerbe	26 502	99 870	15 335
G	Handel; Instandhaltung und Reparatur von Kraftfahrzeugen	56 467	289 606	130 373
H	Verkehr und Lagerei	10 693	178 846	39 700
I	Gastgewerbe/Beherbergung und Gastronomie	20 470	84 290	7 104
J	Information und Kommunikation	12 745	91 008	22 634
K	Erbringung von Finanz- und Versicherungsdienstleistungen	6 270	203 001	23 021
L	Grundstücks- und Wohnungswesen	25 841	19 986	10 208
M	Erbringung von freiberuflichen, wissenschaftlichen und technischen Dienstleistungen	43 820	153 100	27 141
N	Erbringung von sonstigen wirtschaftlichen Dienstleistungen	14 639	226 883	18 227
P	Erziehung und Unterricht	5 918	55 995	1 359
Q	Gesundheits- und Sozialwesen	17 867	241 852	5 137
R	Kunst, Unterhaltung und Erholung	7 257	15 204	2 646
S	Erbringung von sonstigen Dienstleistungen	21 280	76 017	3 271
I n s g e s a m t		292 345	2 253 656	464 641

2. Betriebe und sozialversicherungspflichtige Beschäftigte 2008 nach Wirtschaftsabschnitten

WZ 2008	Wirtschaftsabschnitte	Insgesamt	Sozialversicherungspflichtig Beschäftigte
B	Bergbau und Gewinnung von Steinen und Erden	211	1 680
C	Verarbeitendes Gewerbe	20 804	451 062
D	Energieversorgung	1 018	17 566
E	Wasserversorgung; Abwasser- und Abfallentsorgung und Beseitigung von Umweltverschmutzungen	1 215	18 309
F	Baugewerbe	26 619	101 137
G	Handel; Instandhaltung und Reparatur von Kraftfahrzeugen	62 316	322 380
H	Verkehr und Lagerei	11 734	148 655
I	Gastgewerbe/Beherbergung und Gastronomie	21 283	68 584
J	Information und Kommunikation	13 258	81 587
K	Erbringung von Finanz- und Versicherungsdienstleistungen	7 574	146 492
L	Grundstücks- und Wohnungswesen	25 981	19 556
M	Erbringung von freiberuflichen, wissenschaftlichen und technischen Dienstleistungen	44 401	146 376
N	Erbringung von sonstigen wirtschaftlichen Dienstleistungen	15 540	142 687
P	Erziehung und Unterricht	6 513	65 049
Q	Gesundheits- und Sozialwesen	18 257	235 786
R	Kunst, Unterhaltung und Erholung	7 391	15 016
S	Erbringung von sonstigen Dienstleistungen	21 798	65 027
I n s g e s a m t		305 913	2 046 949

3. Unternehmen 2008 nach Wirtschaftsabschnitten, Größenklassen der sozialversicherungspflichtig Beschäftigten und Regierungsbezirken

WZ 2008	Wirtschaftsabschnitte	Insgesamt	davon nach Größenklassen der sozialversicherungspflichtig Beschäftigten			
			0 bis 9	10 bis 49	50 bis 249	250 oder mehr
Reg.-Bez. Darmstadt						
B	Bergbau und Gewinnung von Steinen und Erden	83	.	.	.	—
C	Verarbeitendes Gewerbe	12 107	.	.	.	150
D	Energieversorgung	363	.	20	18	.
E	Wasserversorgung; Abwasser- und Abfallentsorgung und Beseitigung von Umweltverschmutzungen	630	477	118	27	8
F	Baugewerbe	16 637	15 354	1 187	83	13
G	Handel; Instandhaltung und Reparatur von Kraftfahrzeugen	36 239	33 431	2 275	449	84
H	Verkehr und Lagerei	7 704	.	650	139	.
I	Gastgewerbe/Beherbergung und Gastronomie	13 113	12 519	476	89	29
J	Information und Kommunikation	10 301	.	629	164	.
K	Erbringung von Finanz- und Versicherungsdienstleistungen	4 400	3 863	285	156	96
L	Grundstücks- und Wohnungswesen	18 314	18 127	141	36	10
M	Erbringung von freiberuflichen, wissenschaftlichen und technischen Dienstleistungen	33 153	.	1 414	249	.
N	Erbringung von sonstigen wirtschaftlichen Dienstleistungen	10 810	9 736	737	263	74
P	Erziehung und Unterricht	3 752	3 316	368	48	20
Q	Gesundheits- und Sozialwesen	11 047	9 656	1 000	305	86
R	Kunst, Unterhaltung und Erholung	5 286	5 136	119	.	.
S	Erbringung von sonstigen Dienstleistungen	15 443	14 689	636	102	16
	Z u s a m m e n	199 382	184 357	11 635	2 642	748
Reg.-Bez. Gießen						
B	Bergbau und Gewinnung von Steinen und Erden	47	.	.	.	—
C	Verarbeitendes Gewerbe	4 184	3 205	.	247	.
D	Energieversorgung	234	.	9	4	.
E	Wasserversorgung; Abwasser- und Abfallentsorgung und Beseitigung von Umweltverschmutzungen	229	.	45	10	.
F	Baugewerbe	4 705	4 316	346	43	—
G	Handel; Instandhaltung und Reparatur von Kraftfahrzeugen	9 428	8 665	650	103	10
H	Verkehr und Lagerei	1 258	.	151	30	.
I	Gastgewerbe/Beherbergung und Gastronomie	3 082	2 973	101	8	—
J	Information und Kommunikation	1 308	1 225	62	18	3
K	Erbringung von Finanz- und Versicherungsdienstleistungen	807	765	20	13	9
L	Grundstücks- und Wohnungswesen	3 751	3 729	20	2	—
M	Erbringung von freiberuflichen, wissenschaftlichen und technischen Dienstleistungen	5 252	.	235	20	.
N	Erbringung von sonstigen wirtschaftlichen Dienstleistungen	1 857	1 708	107	36	6
P	Erziehung und Unterricht	987	823	142	17	5
Q	Gesundheits- und Sozialwesen	3 049	2 614	319	88	28
R	Kunst, Unterhaltung und Erholung	898	878	18	.	.
S	Erbringung von sonstigen Dienstleistungen	2 829	2 681	124	19	5
	Z u s a m m e n	43 905	40 084	3 022	663	136

3. Unternehmen 2008 nach Wirtschaftsabschnitten, Größenklassen der sozialversicherungspflichtig Beschäftigten und Regierungsbezirken

WZ 2008	Wirtschaftsabschnitte	Insgesamt	davon nach Größenklassen der sozialversicherungspflichtig Beschäftigten			
			0 bis 9	10 bis 49	50 bis 249	250 oder mehr
Reg.-Bez. Kassel						
B	Bergbau und Gewinnung von Steinen und Erden	50	.	.	.	—
C	Verarbeitendes Gewerbe	4 025
D	Energieversorgung	353	330	13	5	5
E	Wasserversorgung; Abwasser- und Abfallentsorgung und Beseitigung von Umweltverschmutzungen	271	.	30	14	.
F	Baugewerbe	5 160	4 613	491	52	4
G	Handel; Instandhaltung und Reparatur von Kraftfahrzeugen	10 800	9 898	780	101	21
H	Verkehr und Lagerei	1 731	1 431	247	42	11
I	Gastgewerbe/Beherbergung und Gastronomie	4 275	4 051	186	37	1
J	Information und Kommunikation	1 136	.	49	19	.
K	Erbringung von Finanz- und Versicherungsdienstleistungen	1 063	1 002	30	21	10
L	Grundstücks- und Wohnungswesen	3 776	3 751	23	2	—
M	Erbringung von freiberuflichen, wissenschaftlichen und technischen Dienstleistungen	5 415	5 126	262	25	2
N	Erbringung von sonstigen wirtschaftlichen Dienstleistungen	1 972	1 763	136	57	16
P	Erziehung und Unterricht	1 179	962	188	25	4
Q	Gesundheits- und Sozialwesen	3 771	3 148	435	148	40
R	Kunst, Unterhaltung und Erholung	1 073	1 044	25	3	1
S	Erbringung von sonstigen Dienstleistungen	3 008	2 847	134	26	1
	Z u s a m m e n	49 058	44 410	3 680	795	173
Land Hessen						
B	Bergbau und Gewinnung von Steinen und Erden	180	149	23	8	—
C	Verarbeitendes Gewerbe	20 316	16 214	2 881	952	269
D	Energieversorgung	950	864	42	27	17
E	Wasserversorgung; Abwasser- und Abfallentsorgung und Beseitigung von Umweltverschmutzungen	1 130	876	193	51	10
F	Baugewerbe	26 502	24 283	2 024	178	17
G	Handel; Instandhaltung und Reparatur von Kraftfahrzeugen	56 467	51 994	3 705	653	115
H	Verkehr und Lagerei	10 693	9 373	1 048	211	61
I	Gastgewerbe/Beherbergung und Gastronomie	20 470	19 543	763	134	30
J	Information und Kommunikation	12 745	11 760	740	201	44
K	Erbringung von Finanz- und Versicherungsdienstleistungen	6 270	5 630	335	190	115
L	Grundstücks- und Wohnungswesen	25 841	25 607	184	40	10
M	Erbringung von freiberuflichen, wissenschaftlichen und technischen Dienstleistungen	43 820	41 557	1 911	294	58
N	Erbringung von sonstigen wirtschaftlichen Dienstleistungen	14 639	13 207	980	356	96
P	Erziehung und Unterricht	5 918	5 101	698	90	29
Q	Gesundheits- und Sozialwesen	17 867	15 418	1 754	541	154
R	Kunst, Unterhaltung und Erholung	7 257	7 058	162	27	10
S	Erbringung von sonstigen Dienstleistungen	21 280	20 217	894	147	22
	I n s g e s a m t	292 345	268 851	18 337	4 100	1 057

**4. Betriebe 2008 nach Wirtschaftsabschnitten, Größenklassen
der sozialversicherungspflichtig Beschäftigten und Verwaltungsbezirken**

WZ 2008	Wirtschaftsabschnitte	Insgesamt		davon nach Größenklassen der sozial- versicherungspflichtig Beschäftigten			
		Sozialversiche- rungspflichtig Beschäftigte	Betriebe	0 bis 9	10 bis 49	50 bis 249	250 oder mehr
Darmstadt, Wissenschaftsstadt							
B	Bergbau und Gewinnung von Steinen und Erden	.	.	.	—	—	—
C	Verarbeitendes Gewerbe	17 400	380	.	.	23	.
D	Energieversorgung	.	20	.	.	1	.
E	Wasserversorgung; Abwasser- und Abfallentsorgung und Beseitigung von Umweltverschmutzungen	.	23	.	3	—	.
F	Baugewerbe	2 889	397	.	36	.	2
G	Handel; Instandhaltung und Reparatur von Kraftfahrzeugen	11 891	1 489	.	.	46	.
H	Verkehr und Lagerei	2 912	239	.	19	8	.
I	Gastgewerbe/Beherbergung und Gastronomie	2 285	542	.	.	.	—
J	Information und Kommunikation	7 673	655	.	62	26	.
K	Erbringung von Finanz- und Versicherungsdienstleistungen	2 211	172	.	.	6	.
L	Grundstücks- und Wohnungswesen	941	639	.	.	.	—
M	Erbringung von freiberuflichen, wissenschaftlichen und technischen Dienstleistungen	8 441	1 859
N	Erbringung von sonstigen wirtschaftlichen Dienstleistungen	5 154	363	.	44	30	.
P	Erziehung und Unterricht	6 540	206	.	38	.	2
Q	Gesundheits- und Sozialwesen	8 078	588	.	66	19	.
R	Kunst, Unterhaltung und Erholung	1 087	.	.	.	3	.
S	Erbringung von sonstigen Dienstleistungen	3 430	632	.	39	.	.
	Z u s a m m e n	81 957	8 449	7 492	696	221	40
Frankfurt am Main, Stadt							
B	Bergbau und Gewinnung von Steinen und Erden	.	.	.	—	—	—
C	Verarbeitendes Gewerbe	45 609	1 445	.	131	53	.
D	Energieversorgung	6 229	.	31	.	3	.
E	Wasserversorgung; Abwasser- und Abfallentsorgung und Beseitigung von Umweltverschmutzungen	2 312	69	.	.	4	.
F	Baugewerbe	13 485	2 490	2 257	194	32	7
G	Handel; Instandhaltung und Reparatur von Kraftfahrzeugen	44 161	6 448	.	.	123	28
H	Verkehr und Lagerei	68 628	2 268	1 925	242	75	26
I	Gastgewerbe/Beherbergung und Gastronomie	21 496	2 879	.	.	49	12
J	Information und Kommunikation	30 062	2 598	2 221	270	85	22
K	Erbringung von Finanz- und Versicherungsdienstleistungen	76 427	1 469	.	230	121	.
L	Grundstücks- und Wohnungswesen	6 896	3 559	.	.	21	3
M	Erbringung von freiberuflichen, wissenschaftlichen und technischen Dienstleistungen	48 209	8 692	.	562	.	.
N	Erbringung von sonstigen wirtschaftlichen Dienstleistungen	.	2 585	.	306	135	.
P	Erziehung und Unterricht	10 883	794	.	86	.	6
Q	Gesundheits- und Sozialwesen	37 587	2 470	2 157	216	70	27
R	Kunst, Unterhaltung und Erholung	.	1 426	1 373	36	11	6
S	Erbringung von sonstigen Dienstleistungen	.	3 234	.	205	.	5
	Z u s a m m e n	476 980	42 477	37 903	3 297	979	298

**4. Betriebe 2008 nach Wirtschaftsabschnitten, Größenklassen
der sozialversicherungspflichtig Beschäftigten und Verwaltungsbezirken**

WZ 2008	Wirtschaftsabschnitte	Insgesamt		davon nach Größenklassen der sozial- versicherungspflichtig Beschäftigten			
		Sozialversiche- rungspflichtig Beschäftigte	Betriebe	0 bis 9	10 bis 49	50 bis 249	250 oder mehr
Offenbach am Main, Stadt							
B	Bergbau und Gewinnung von Steinen und Erden	.	.	.	—	—	—
C	Verarbeitendes Gewerbe	7 450	.	.	.	12	5
D	Energieversorgung	.	7	.	—	—	.
E	Wasserversorgung; Abwasser- und Abfallentsorgung und Beseitigung von Umweltverschmutzungen	453	30	24	4	2	—
F	Baugewerbe	1 850	570	524	43	3	—
G	Handel; Instandhaltung und Reparatur von Kraftfahrzeugen	6 834	1 186	.	96	24	.
H	Verkehr und Lagerei	2 020	345	310	26	8	1
I	Gastgewerbe/Beherbergung und Gastronomie	1 009	492	474	16	2	—
J	Information und Kommunikation	1 314	299	274	20	5	—
K	Erbringung von Finanz- und Versicherungsdienstleistungen	3 825	142	122	10	5	5
L	Grundstücks- und Wohnungswesen	443	441	.	.	2	—
M	Erbringung von freiberuflichen, wissenschaftlichen und technischen Dienstleistungen	4 151	907	847	49	8	3
N	Erbringung von sonstigen wirtschaftlichen Dienstleistungen	3 993	416	.	41	17	.
P	Erziehung und Unterricht	1 337	126	107	14	3	2
Q	Gesundheits- und Sozialwesen	5 608	389	330	44	13	2
R	Kunst, Unterhaltung und Erholung	270	153	144	8	1	—
S	Erbringung von sonstigen Dienstleistungen	746	437	426	8	3	—
	Z u s a m m e n	41 918	6 243	5 696	414	108	25
Wiesbaden, Landeshauptstadt							
B	Bergbau und Gewinnung von Steinen und Erden	.	.	.	—	—	—
C	Verarbeitendes Gewerbe	14 686	.	.	.	27	14
D	Energieversorgung	817	40	35	2	1	2
E	Wasserversorgung; Abwasser- und Abfallentsorgung und Beseitigung von Umweltverschmutzungen	.	33	.	.	2	2
F	Baugewerbe	5 061	1 095	.	.	6	.
G	Handel; Instandhaltung und Reparatur von Kraftfahrzeugen	17 244	2 985	2 672	244	61	8
H	Verkehr und Lagerei	3 299	543	493	41	6	3
I	Gastgewerbe/Beherbergung und Gastronomie	3 891	1 019	940	66	13	—
J	Information und Kommunikation	4 162	814	743	54	14	3
K	Erbringung von Finanz- und Versicherungsdienstleistungen	14 239	419	329	51	27	12
L	Grundstücks- und Wohnungswesen	1 495	1 564	.	.	3	1
M	Erbringung von freiberuflichen, wissenschaftlichen und technischen Dienstleistungen	10 290	3 015	2 819	168	24	4
N	Erbringung von sonstigen wirtschaftlichen Dienstleistungen	7 421	861	756	66	35	4
P	Erziehung und Unterricht	.	379	308	60	9	2
Q	Gesundheits- und Sozialwesen	13 010	1 011	867	100	40	4
R	Kunst, Unterhaltung und Erholung	1 664	541	.	13	4	.
S	Erbringung von sonstigen Dienstleistungen	4 734	1 102	1 042	48	10	2
	Z u s a m m e n	107 085	16 122	14 686	1 090	282	64

**4. Betriebe 2008 nach Wirtschaftsabschnitten, Größenklassen
der sozialversicherungspflichtig Beschäftigten und Verwaltungsbezirken**

WZ 2008	Wirtschaftsabschnitte	Insgesamt		davon nach Größenklassen der sozial- versicherungspflichtig Beschäftigten			
		Sozialversiche- rungspflichtig Beschäftigte	Betriebe	0 bis 9	10 bis 49	50 bis 249	250 oder mehr
Bergstraße							
B	Bergbau und Gewinnung von Steinen und Erden	127	14	.	.	—	—
C	Verarbeitendes Gewerbe	13 809	1 161	.	.	.	6
D	Energieversorgung	.	50	44	3	2	1
E	Wasserversorgung; Abwasser- und Abfallentsorgung und Beseitigung von Umweltverschmutzungen	901	63	41	17	5	—
F	Baugewerbe	4 406	1 466	1 349	113	4	—
G	Handel; Instandhaltung und Reparatur von Kraftfahrzeugen	13 625	3 040	2 746	250	42	2
H	Verkehr und Lagerei	.	482	.	61	9	.
I	Gastgewerbe/Beherbergung und Gastronomie	1 772	972	937	33	2	—
J	Information und Kommunikation	1 661	560	535	20	4	1
K	Erbringung von Finanz- und Versicherungsdienstleistungen	1 509	303	278	21	3	1
L	Grundstücks- und Wohnungswesen	358	1 375	.	.	.	—
M	Erbringung von freiberuflichen, wissenschaftlichen und technischen Dienstleistungen	.	1 712	1 652	52	8	—
N	Erbringung von sonstigen wirtschaftlichen Dienstleistungen	2 909	639	595	30	14	—
P	Erziehung und Unterricht	1 494	280	224	52	4	—
Q	Gesundheits- und Sozialwesen	6 632	728	629	74	22	3
R	Kunst, Unterhaltung und Erholung	290	341	334	7	—	—
S	Erbringung von sonstigen Dienstleistungen	2 065	1 022	.	19	4	.
	Z u s a m m e n	58 346	14 208	13 093	927	172	16
Darmstadt-Dieburg							
B	Bergbau und Gewinnung von Steinen und Erden	109	.	.	6	—	—
C	Verarbeitendes Gewerbe	16 202	1 145	.	159	.	9
D	Energieversorgung	16	.	.	—	—	—
E	Wasserversorgung; Abwasser- und Abfallentsorgung und Beseitigung von Umweltverschmutzungen	416	66	.	10	.	—
F	Baugewerbe	4 365	1 334	1 234	93	6	1
G	Handel; Instandhaltung und Reparatur von Kraftfahrzeugen	13 277	2 819	2 547	232	36	4
H	Verkehr und Lagerei	2 998	506	434	62	9	1
I	Gastgewerbe/Beherbergung und Gastronomie	.	809	780	26	3	—
J	Information und Kommunikation	.	645	611	30	3	1
K	Erbringung von Finanz- und Versicherungsdienstleistungen	1 491	272	.	18	6	.
L	Grundstücks- und Wohnungswesen	410	1 138	.	.	—	—
M	Erbringung von freiberuflichen, wissenschaftlichen und technischen Dienstleistungen	2 501	1 981	1 932	43	6	—
N	Erbringung von sonstigen wirtschaftlichen Dienstleistungen	3 044	690	645	32	10	3
P	Erziehung und Unterricht	1 567	324	259	61	4	—
Q	Gesundheits- und Sozialwesen	6 017	664	.	67	21	.
R	Kunst, Unterhaltung und Erholung	324	354	.	.	—	—
S	Erbringung von sonstigen Dienstleistungen	1 763	1 048	1 016	28	4	—
	Z u s a m m e n	57 552	13 843	12 788	883	151	21

**4. Betriebe 2008 nach Wirtschaftsabschnitten, Größenklassen
der sozialversicherungspflichtig Beschäftigten und Verwaltungsbezirken**

WZ 2008	Wirtschaftsabschnitte	Insgesamt		davon nach Größenklassen der sozial- versicherungspflichtig Beschäftigten			
		Sozialversiche- rungspflichtig Beschäftigte	Betriebe	0 bis 9	10 bis 49	50 bis 249	250 oder mehr
Groß-Gerau							
B	Bergbau und Gewinnung von Steinen und Erden	56	10	.	.	—	—
C	Verarbeitendes Gewerbe	26 230	646	.	.	29	.
D	Energieversorgung	154	19	.	.	.	—
E	Wasserversorgung; Abwasser- und Abfallentsorgung und Beseitigung von Umweltverschmutzungen	1 229	58	.	17	4	.
F	Baugewerbe	3 540	922	849	66	6	1
G	Handel; Instandhaltung und Reparatur von Kraftfahrzeugen	11 047	2 251	2 010	203	36	2
H	Verkehr und Lagerei	11 633	769	596	125	43	5
I	Gastgewerbe/Beherbergung und Gastronomie	2 252	846	802	35	9	—
J	Information und Kommunikation	.	462	423	28	8	3
K	Erbringung von Finanz- und Versicherungsdienstleistungen	2 235	225	197	20	5	3
L	Grundstücks- und Wohnungswesen	440	884	875	8	1	—
M	Erbringung von freiberuflichen, wissenschaftlichen und technischen Dienstleistungen	.	1 266	1 205	41	18	2
N	Erbringung von sonstigen wirtschaftlichen Dienstleistungen	5 232	609	519	69	18	3
P	Erziehung und Unterricht	1 241	186	157	24	4	1
Q	Gesundheits- und Sozialwesen	6 112	581	513	49	16	3
R	Kunst, Unterhaltung und Erholung	302	243	.	6	.	—
S	Erbringung von sonstigen Dienstleistungen	1 667	871	846	20	5	—
	Z u s a m m e n	82 827	10 848	9 803	806	204	35
Hochtaunuskreis							
B	Bergbau und Gewinnung von Steinen und Erden	.	.	.	—	—	—
C	Verarbeitendes Gewerbe	12 509	.	.	.	32	8
D	Energieversorgung	209	13	11	—	2	—
E	Wasserversorgung; Abwasser- und Abfallentsorgung und Beseitigung von Umweltverschmutzungen	557	27	18	4	5	—
F	Baugewerbe	2 802	958	.	.	2	—
G	Handel; Instandhaltung und Reparatur von Kraftfahrzeugen	11 981	2 576	2 327	213	33	3
H	Verkehr und Lagerei	1 743	309	271	29	8	1
I	Gastgewerbe/Beherbergung und Gastronomie	.	783	726	47	10	—
J	Information und Kommunikation	3 846	879	817	46	14	2
K	Erbringung von Finanz- und Versicherungsdienstleistungen	5 472	429	380	32	13	4
L	Grundstücks- und Wohnungswesen	538	1 653	1 644	9	—	—
M	Erbringung von freiberuflichen, wissenschaftlichen und technischen Dienstleistungen	10 761	2 996	2 875	96	18	7
N	Erbringung von sonstigen wirtschaftlichen Dienstleistungen	6 729	814	737	52	20	5
P	Erziehung und Unterricht	.	274	239	32	1	2
Q	Gesundheits- und Sozialwesen	8 287	811	705	67	35	4
R	Kunst, Unterhaltung und Erholung	.	368	356	9	2	1
S	Erbringung von sonstigen Dienstleistungen	2 042	1 151	1 120	25	6	—
	Z u s a m m e n	72 620	14 796	13 719	839	201	37

**4. Betriebe 2008 nach Wirtschaftsabschnitten, Größenklassen
der sozialversicherungspflichtig Beschäftigten und Verwaltungsbezirken**

WZ 2008	Wirtschaftsabschnitte	Insgesamt		davon nach Größenklassen der sozial- versicherungspflichtig Beschäftigten			
		Sozialversiche- rungspflichtig Beschäftigte	Betriebe	0 bis 9	10 bis 49	50 bis 249	250 oder mehr
Main-Kinzig-Kreis							
B	Bergbau und Gewinnung von Steinen und Erden	.	8	.	.	—	—
C	Verarbeitendes Gewerbe	31 114	1 618	.	.	81	22
D	Energieversorgung	1 014	48	38	6	3	1
E	Wasserversorgung; Abwasser- und Abfallentsorgung und Beseitigung von Umweltverschmutzungen	945	86	61	21	4	—
F	Baugewerbe	7 219	2 010	1 824	173	13	—
G	Handel; Instandhaltung und Reparatur von Kraftfahrzeugen	18 840	4 381	3 989	337	50	5
H	Verkehr und Lagerei	.	866	767	85	14	—
I	Gastgewerbe/Beherbergung und Gastronomie	2 126	1 433	1 391	41	1	—
J	Information und Kommunikation	1 738	745	713	24	8	—
K	Erbringung von Finanz- und Versicherungsdienstleistungen	2 768	398	353	35	8	2
L	Grundstücks- und Wohnungswesen	1 658	1 617	1 609	5	2	1
M	Erbringung von freiberuflichen, wissenschaftlichen und technischen Dienstleistungen	5 090	2 322	2 231	82	6	3
N	Erbringung von sonstigen wirtschaftlichen Dienstleistungen	8 441	1 055	946	75	32	2
P	Erziehung und Unterricht	2 477	359	313	40	4	2
Q	Gesundheits- und Sozialwesen	12 593	1 010	846	120	37	7
R	Kunst, Unterhaltung und Erholung	475	443	432	10	1	—
S	Erbringung von sonstigen Dienstleistungen	2 411	1 585	1 546	32	7	—
	Z u s a m m e n	102 929	19 984	18 363	1 305	271	45
Main-Taunus-Kreis							
B	Bergbau und Gewinnung von Steinen und Erden	.	.	.	—	—	—
C	Verarbeitendes Gewerbe	9 639	.	558	85	.	.
D	Energieversorgung	163	26	.	.	.	—
E	Wasserversorgung; Abwasser- und Abfallentsorgung und Beseitigung von Umweltverschmutzungen	617	40	.	.	4	—
F	Baugewerbe	.	928	876	47	5	—
G	Handel; Instandhaltung und Reparatur von Kraftfahrzeugen	17 510	2 440	2 120	250	61	9
H	Verkehr und Lagerei	2 489	377	.	50	8	.
I	Gastgewerbe/Beherbergung und Gastronomie	2 436	736	690	40	6	—
J	Information und Kommunikation	7 773	859	778	56	18	7
K	Erbringung von Finanz- und Versicherungsdienstleistungen	6 426	303	258	29	10	6
L	Grundstücks- und Wohnungswesen	997	1 290	1 276	9	5	—
M	Erbringung von freiberuflichen, wissenschaftlichen und technischen Dienstleistungen	9 208	2 104	1 984	100	17	3
N	Erbringung von sonstigen wirtschaftlichen Dienstleistungen	6 501	748	676	51	15	6
P	Erziehung und Unterricht	2 049	254	202	47	3	2
Q	Gesundheits- und Sozialwesen	4 612	622	545	62	13	2
R	Kunst, Unterhaltung und Erholung	233	252	247	5	—	—
S	Erbringung von sonstigen Dienstleistungen	4 571	855	831	18	5	1
	Z u s a m m e n	77 816	12 520	11 411	863	201	45

**4. Betriebe 2008 nach Wirtschaftsabschnitten, Größenklassen
der sozialversicherungspflichtig Beschäftigten und Verwaltungsbezirken**

WZ 2008	Wirtschaftsabschnitte	Insgesamt		davon nach Größenklassen der sozial- versicherungspflichtig Beschäftigten			
		Sozialversiche- rungspflichtig Beschäftigte	Betriebe	0 bis 9	10 bis 49	50 bis 249	250 oder mehr
Odenwaldkreis							
B	Bergbau und Gewinnung von Steinen und Erden	.	.	.	—	—	—
C	Verarbeitendes Gewerbe	8 662	511	405	75	26	5
D	Energieversorgung	30	14	.	.	—	—
E	Wasserversorgung; Abwasser- und Abfallentsorgung und Beseitigung von Umweltverschmutzungen	229	24	19	3	2	—
F	Baugewerbe	1 546	522	.	38	.	—
G	Handel; Instandhaltung und Reparatur von Kraftfahrzeugen	2 852	1 053	985	62	6	—
H	Verkehr und Lagerei	573	137	121	15	1	—
I	Gastgewerbe/Beherbergung und Gastronomie	632	391	.	10	.	—
J	Information und Kommunikation	185	167	162	5	—	—
K	Erbringung von Finanz- und Versicherungsdienstleistungen	755	80	69	.	2	.
L	Grundstücks- und Wohnungswesen	139	415	413	1	1	—
M	Erbringung von freiberuflichen, wissenschaftlichen und technischen Dienstleistungen	508	448	436	12	—	—
N	Erbringung von sonstigen wirtschaftlichen Dienstleistungen	1 498	201	.	.	3	2
P	Erziehung und Unterricht	.	79	66	13	—	—
Q	Gesundheits- und Sozialwesen	3 047	220	166	44	8	2
R	Kunst, Unterhaltung und Erholung	.	.	.	—	—	—
S	Erbringung von sonstigen Dienstleistungen	.	321	.	3	3	.
	Z u s a m m e n	21 818	4 697	4 330	302	54	11
Offenbach							
B	Bergbau und Gewinnung von Steinen und Erden	51	9	.	.	—	—
C	Verarbeitendes Gewerbe	21 879	1 368	1 067	220	.	.
D	Energieversorgung	429	30	24	2	4	—
E	Wasserversorgung; Abwasser- und Abfallentsorgung und Beseitigung von Umweltverschmutzungen	698	65	47	13	5	—
F	Baugewerbe	5 119	1 627	1 519	95	13	—
G	Handel; Instandhaltung und Reparatur von Kraftfahrzeugen	25 013	4 208	3 758	349	94	7
H	Verkehr und Lagerei	8 388	762	658	76	24	4
I	Gastgewerbe/Beherbergung und Gastronomie	3 649	1 125	1 070	41	13	1
J	Information und Kommunikation	4 151	949	865	65	17	2
K	Erbringung von Finanz- und Versicherungsdienstleistungen	4 203	374	323	33	16	2
L	Grundstücks- und Wohnungswesen	959	1 790	1 773	14	3	—
M	Erbringung von freiberuflichen, wissenschaftlichen und technischen Dienstleistungen	6 994	2 774	2 643	109	19	3
N	Erbringung von sonstigen wirtschaftlichen Dienstleistungen	7 955	1 149	.	.	27	3
P	Erziehung und Unterricht	1 424	360	314	43	3	—
Q	Gesundheits- und Sozialwesen	5 933	840	746	78	13	3
R	Kunst, Unterhaltung und Erholung	366	371	.	5	.	—
S	Erbringung von sonstigen Dienstleistungen	2 033	1 537	.	27	3	.
	Z u s a m m e n	99 244	19 338	17 715	1 261	318	44

**4. Betriebe 2008 nach Wirtschaftsabschnitten, Größenklassen
der sozialversicherungspflichtig Beschäftigten und Verwaltungsbezirken**

WZ 2008	Wirtschaftsabschnitte	Insgesamt		davon nach Größenklassen der sozial- versicherungspflichtig Beschäftigten			
		Sozialversiche- rungspflichtig Beschäftigte	Betriebe	0 bis 9	10 bis 49	50 bis 249	250 oder mehr
Rheingau-Taunus-Kreis							
B	Bergbau und Gewinnung von Steinen und Erden	.	.	.	—	—	—
C	Verarbeitendes Gewerbe	7 668	.	.	.	31	3
D	Energieversorgung	126	24	.	2	.	—
E	Wasserversorgung; Abwasser- und Abfallentsorgung und Beseitigung von Umweltverschmutzungen	294	34	.	8	.	—
F	Baugewerbe	.	894	841	50	3	—
G	Handel; Instandhaltung und Reparatur von Kraftfahrzeugen	6 062	1 699	1 562	119	18	—
H	Verkehr und Lagerei	1 078	254	230	21	3	—
I	Gastgewerbe/Beherbergung und Gastronomie	1 610	743	705	35	3	—
J	Information und Kommunikation	759	428	411	14	3	—
K	Erbringung von Finanz- und Versicherungsdienstleistungen	859	204	190	11	3	—
L	Grundstücks- und Wohnungswesen	224	777	775	2	—	—
M	Erbringung von freiberuflichen, wissenschaftlichen und technischen Dienstleistungen	2 836	1 448	.	.	3	2
N	Erbringung von sonstigen wirtschaftlichen Dienstleistungen	.	496	.	18	7	.
P	Erziehung und Unterricht	1 197	189	163	22	3	1
Q	Gesundheits- und Sozialwesen	5 171	484	430	31	20	3
R	Kunst, Unterhaltung und Erholung	165	208	205	3	—	—
S	Erbringung von sonstigen Dienstleistungen	.	660	.	16	1	.
	Z u s a m m e n	34 004	9 156	8 573	472	100	11
Wetteraukreis							
B	Bergbau und Gewinnung von Steinen und Erden	114	9	5	4	—	—
C	Verarbeitendes Gewerbe	16 551	1 052	.	172	.	10
D	Energieversorgung	363	35	27	5	3	—
E	Wasserversorgung; Abwasser- und Abfallentsorgung und Beseitigung von Umweltverschmutzungen	1 036	55	.	6	3	.
F	Baugewerbe	4 515	1 517	.	105	3	.
G	Handel; Instandhaltung und Reparatur von Kraftfahrzeugen	13 383	3 164	2 852	261	49	2
H	Verkehr und Lagerei	1 961	497	439	52	6	—
I	Gastgewerbe/Beherbergung und Gastronomie	1 675	899	861	37	1	—
J	Information und Kommunikation	1 763	608	.	31	6	.
K	Erbringung von Finanz- und Versicherungsdienstleistungen	3 189	348	312	26	6	4
L	Grundstücks- und Wohnungswesen	313	1 258	1 253	5	—	—
M	Erbringung von freiberuflichen, wissenschaftlichen und technischen Dienstleistungen	4 013	2 062	1 981	74	6	1
N	Erbringung von sonstigen wirtschaftlichen Dienstleistungen	3 470	813	746	52	14	1
P	Erziehung und Unterricht	1 619	331	288	39	3	1
Q	Gesundheits- und Sozialwesen	10 301	856	719	98	34	5
R	Kunst, Unterhaltung und Erholung	333	321	.	4	.	—
S	Erbringung von sonstigen Dienstleistungen	2 094	1 284	1 249	29	6	—
	Z u s a m m e n	66 693	15 109	13 899	1 000	183	27

**4. Betriebe 2008 nach Wirtschaftsabschnitten, Größenklassen
der sozialversicherungspflichtig Beschäftigten und Verwaltungsbezirken**

WZ 2008	Wirtschaftsabschnitte	Insgesamt		davon nach Größenklassen der sozial- versicherungspflichtig Beschäftigten			
		Sozialversiche- rungspflichtig Beschäftigte	Betriebe	0 bis 9	10 bis 49	50 bis 249	250 oder mehr

Reg.-Bez. D a r m s t a d t

B	Bergbau und Gewinnung von Steinen und Erden	530	96	.	.	—	—
C	Verarbeitendes Gewerbe	249 408	12 364	.	.	539	162
D	Energieversorgung	11 755	403	336	35	22	10
E	Wasserversorgung; Abwasser- und Abfallentsorgung und Beseitigung von Umweltverschmutzungen	11 767	673	484	141	42	6
F	Baugewerbe	61 684	16 730	.	1 217	102	.
G	Handel; Instandhaltung und Reparatur von Kraftfahrzeugen	213 720	39 739	35 691	3 292	679	77
H	Verkehr und Lagerei	114 634	8 354	7 182	904	222	46
I	Gastgewerbe/Beherbergung und Gastronomie	49 118	13 669	12 866	668	122	13
J	Information und Kommunikation	71 502	10 668	9 685	725	211	47
K	Erbringung von Finanz- und Versicherungsdienstleistungen	125 609	5 138	.	539	231	.
L	Grundstücks- und Wohnungswesen	15 811	18 400	18 188	163	44	5
M	Erbringung von freiberuflichen, wissenschaftlichen und technischen Dienstleistungen	120 372	33 586	31 704	1 540	282	60
N	Erbringung von sonstigen wirtschaftlichen Dienstleistungen	108 871	11 439	10 056	938	377	68
P	Erziehung und Unterricht	37 290	4 141	3 479	571	70	21
Q	Gesundheits- und Sozialwesen	132 988	11 274	9 727	1 116	361	70
R	Kunst, Unterhaltung und Erholung	11 372	5 377	5 220	123	25	9
S	Erbringung von sonstigen Dienstleistungen	45 358	15 739	15 093	517	116	13
	Z u s a m m e n	1 381 789	207 790	189 471	14 155	3 445	719

Gießen

B	Bergbau und Gewinnung von Steinen und Erden	79	13	.	.	—	—
C	Verarbeitendes Gewerbe	15 703	815	.	.	.	11
D	Energieversorgung	.	37	.	4	—	.
E	Wasserversorgung; Abwasser- und Abfallentsorgung und Beseitigung von Umweltverschmutzungen	697	59	46	8	5	—
F	Baugewerbe	3 574	1 086	1 009	70	7	—
G	Handel; Instandhaltung und Reparatur von Kraftfahrzeugen	18 552	2 752	.	249	52	.
H	Verkehr und Lagerei	2 832	341	.	45	12	.
I	Gastgewerbe/Beherbergung und Gastronomie	1 534	748	.	.	.	—
J	Information und Kommunikation	2 121	395	366	16	.	.
K	Erbringung von Finanz- und Versicherungsdienstleistungen	.	284	.	42	10	.
L	Grundstücks- und Wohnungswesen	528	992	.	8	.	—
M	Erbringung von freiberuflichen, wissenschaftlichen und technischen Dienstleistungen	2 987	1 586	1 521	57	8	—
N	Erbringung von sonstigen wirtschaftlichen Dienstleistungen	4 165	532	.	50	18	.
P	Erziehung und Unterricht	6 568	277	.	47	.	3
Q	Gesundheits- und Sozialwesen	11 930	876	.	.	24	9
R	Kunst, Unterhaltung und Erholung	525	254	.	.	—	.
S	Erbringung von sonstigen Dienstleistungen	1 959	730	.	22	.	—
	Z u s a m m e n	77 626	11 777	10 668	858	211	40

**4. Betriebe 2008 nach Wirtschaftsabschnitten, Größenklassen
der sozialversicherungspflichtig Beschäftigten und Verwaltungsbezirken**

WZ 2008	Wirtschaftsabschnitte	Insgesamt		davon nach Größenklassen der sozial- versicherungspflichtig Beschäftigten			
		Sozialversiche- rungspflichtig Beschäftigte	Betriebe	0 bis 9	10 bis 49	50 bis 249	250 oder mehr
Lahn-Dill-Kreis							
B	Bergbau und Gewinnung von Steinen und Erden	.	16	10	.	.	—
C	Verarbeitendes Gewerbe	32 838	1 445	1 073	248	92	32
D	Energieversorgung	.	57	.	4	.	—
E	Wasserversorgung; Abwasser- und Abfallentsorgung und Beseitigung von Umweltverschmutzungen	730	61	40	18	3	—
F	Baugewerbe	3 866	1 170	1 082	78	10	—
G	Handel; Instandhaltung und Reparatur von Kraftfahrzeugen	12 339	2 743	2 478	238	24	3
H	Verkehr und Lagerei	3 035	378	.	53	11	.
I	Gastgewerbe/Beherbergung und Gastronomie	1 344	767	732	35	—	—
J	Information und Kommunikation	1 513	354	.	23	4	.
K	Erbringung von Finanz- und Versicherungsdienstleistungen	1 940	273	248	20	4	1
L	Grundstücks- und Wohnungswesen	275	1 040	.	.	—	—
M	Erbringung von freiberuflichen, wissenschaftlichen und technischen Dienstleistungen	3 172	1 244	.	79	6	.
N	Erbringung von sonstigen wirtschaftlichen Dienstleistungen	3 271	476	.	44	18	.
P	Erziehung und Unterricht	1 007	189	156	30	3	—
Q	Gesundheits- und Sozialwesen	8 965	709	.	.	22	6
R	Kunst, Unterhaltung und Erholung	264	230	.	.	—	—
S	Erbringung von sonstigen Dienstleistungen	3 635	822	.	36	.	.
	Z u s a m m e n	78 806	11 974	10 713	1 007	206	48
Limburg-Weilburg							
B	Bergbau und Gewinnung von Steinen und Erden	.	9	.	.	.	—
C	Verarbeitendes Gewerbe	8 895	686	.	90	43	.
D	Energieversorgung	.	48	44	3	1	—
E	Wasserversorgung; Abwasser- und Abfallentsorgung und Beseitigung von Umweltverschmutzungen	390	44	31	12	1	—
F	Baugewerbe	3 713	974	893	70	11	—
G	Handel; Instandhaltung und Reparatur von Kraftfahrzeugen	8 589	1 813	.	170	22	.
H	Verkehr und Lagerei	1 777	244	.	37	6	.
I	Gastgewerbe/Beherbergung und Gastronomie	1 847	588	.	.	.	1
J	Information und Kommunikation	726	264	244	17	3	—
K	Erbringung von Finanz- und Versicherungsdienstleistungen	1 544	196	171	19	5	1
L	Grundstücks- und Wohnungswesen	125	679	.	.	—	—
M	Erbringung von freiberuflichen, wissenschaftlichen und technischen Dienstleistungen	.	994	950	42	2	—
N	Erbringung von sonstigen wirtschaftlichen Dienstleistungen	2 164	426	382	32	12	—
P	Erziehung und Unterricht	1 201	209	.	36	.	—
Q	Gesundheits- und Sozialwesen	6 101	481	406	58	13	4
R	Kunst, Unterhaltung und Erholung	134	157	154	3	—	—
S	Erbringung von sonstigen Dienstleistungen	811	488	479	9	—	—
	Z u s a m m e n	40 303	8 300	7 544	621	124	11

**4. Betriebe 2008 nach Wirtschaftsabschnitten, Größenklassen
der sozialversicherungspflichtig Beschäftigten und Verwaltungsbezirken**

WZ 2008	Wirtschaftsabschnitte	Insgesamt		davon nach Größenklassen der sozial- versicherungspflichtig Beschäftigten			
		Sozialversiche- rungspflichtig Beschäftigte	Betriebe	0 bis 9	10 bis 49	50 bis 249	250 oder mehr
Marburg-Biedenkopf							
B	Bergbau und Gewinnung von Steinen und Erden	48	.	.	—	—	—
C	Verarbeitendes Gewerbe	27 423	.	.	.	55	21
D	Energieversorgung	.	45	39	.	.	.
E	Wasserversorgung; Abwasser- und Abfallentsorgung und Beseitigung von Umweltverschmutzungen	530	58	41	14	3	—
F	Baugewerbe	3 647	907	817	80	10	—
G	Handel; Instandhaltung und Reparatur von Kraftfahrzeugen	8 199	2 049	1 855	168	26	—
H	Verkehr und Lagerei	1 760	273	225	41	7	—
I	Gastgewerbe/Beherbergung und Gastronomie	1 708	719	679	35	5	—
J	Information und Kommunikation	733	251	236	13	2	—
K	Erbringung von Finanz- und Versicherungsdienstleistungen	.	221	199	18	3	1
L	Grundstücks- und Wohnungswesen	378	743	.	.	.	—
M	Erbringung von freiberuflichen, wissenschaftlichen und technischen Dienstleistungen	.	1 041	981	56	4	—
N	Erbringung von sonstigen wirtschaftlichen Dienstleistungen	3 548	372	340	20	10	2
P	Erziehung und Unterricht	6 095	316	251	52	11	2
Q	Gesundheits- und Sozialwesen	.	761	633	94	27	7
R	Kunst, Unterhaltung und Erholung	370	179	.	.	.	—
S	Erbringung von sonstigen Dienstleistungen	2 857	639	.	33	11	.
	Z u s a m m e n	74 266	9 416	8 427	776	177	36
Vogelsbergkreis							
B	Bergbau und Gewinnung von Steinen und Erden	.	.	.	—	—	—
C	Verarbeitendes Gewerbe	8 472	.	375	93	.	.
D	Energieversorgung	81	63	.	.	—	—
E	Wasserversorgung; Abwasser- und Abfallentsorgung und Beseitigung von Umweltverschmutzungen	388	35	25	8	2	—
F	Baugewerbe	2 224	585	.	52	4	.
G	Handel; Instandhaltung und Reparatur von Kraftfahrzeugen	3 858	1 080	973	97	10	—
H	Verkehr und Lagerei	770	172	143	29	—	—
I	Gastgewerbe/Beherbergung und Gastronomie	835	387	364	22	1	—
J	Information und Kommunikation	182	91	.	4	.	—
K	Erbringung von Finanz- und Versicherungsdienstleistungen	814	98	84	10	4	—
L	Grundstücks- und Wohnungswesen	52	306	.	.	—	—
M	Erbringung von freiberuflichen, wissenschaftlichen und technischen Dienstleistungen	1 044	441	420	17	4	—
N	Erbringung von sonstigen wirtschaftlichen Dienstleistungen	474	176	166	8	2	—
P	Erziehung und Unterricht	574	105	84	20	1	—
Q	Gesundheits- und Sozialwesen	.	294	242	32	17	3
R	Kunst, Unterhaltung und Erholung	69	94	.	.	—	—
S	Erbringung von sonstigen Dienstleistungen	656	269	258	8	3	—
	Z u s a m m e n	25 088	4 706	4 207	406	85	8

**4. Betriebe 2008 nach Wirtschaftsabschnitten, Größenklassen
der sozialversicherungspflichtig Beschäftigten und Verwaltungsbezirken**

WZ 2008	Wirtschaftsabschnitte	Insgesamt		davon nach Größenklassen der sozial- versicherungspflichtig Beschäftigten			
		Sozialversiche- rungspflichtig Beschäftigte	Betriebe	0 bis 9	10 bis 49	50 bis 249	250 oder mehr
Reg.-Bez. G i e ß e n							
B	Bergbau und Gewinnung von Steinen und Erden	573	57	.	.	.	—
C	Verarbeitendes Gewerbe	93 331	4 279	.	.	275	71
D	Energieversorgung	2 387	250	224	18	5	3
E	Wasserversorgung; Abwasser- und Abfallentsorgung und Beseitigung von Umweltverschmutzungen	2 735	257	183	60	14	—
F	Baugewerbe	17 024	4 722	.	350	42	.
G	Handel; Instandhaltung und Reparatur von Kraftfahrzeugen	51 537	10 437	9 369	922	134	12
H	Verkehr und Lagerei	10 174	1 408	1 164	205	36	3
I	Gastgewerbe/Beherbergung und Gastronomie	7 268	3 209	3 053	147	8	1
J	Information und Kommunikation	5 275	1 355	1 258	73	22	2
K	Erbringung von Finanz- und Versicherungsdienstleistungen	9 112	1 072	.	109	26	.
L	Grundstücks- und Wohnungswesen	1 358	3 760	3 734	23	3	—
M	Erbringung von freiberuflichen, wissenschaftlichen und technischen Dienstleistungen	11 261	5 306	.	251	24	.
N	Erbringung von sonstigen wirtschaftlichen Dienstleistungen	13 622	1 982	1 762	154	60	6
P	Erziehung und Unterricht	15 445	1 096	884	185	22	5
Q	Gesundheits- und Sozialwesen	43 707	3 121	2 646	343	103	29
R	Kunst, Unterhaltung und Erholung	1 362	914	889	23	.	.
S	Erbringung von sonstigen Dienstleistungen	9 918	2 948	2 812	108	25	3
	Z u s a m m e n	296 089	46 173	41 559	3 668	803	143
Kassel, documenta-Stadt							
B	Bergbau und Gewinnung von Steinen und Erden	53	5	.	.	—	—
C	Verarbeitendes Gewerbe	15 981	592	461	92	.	.
D	Energieversorgung	1 845	22	16	1	2	3
E	Wasserversorgung; Abwasser- und Abfallentsorgung und Beseitigung von Umweltverschmutzungen	1 051	22	15	.	.	2
F	Baugewerbe	3 224	633	544	79	10	—
G	Handel; Instandhaltung und Reparatur von Kraftfahrzeugen	13 266	2 217	1 948	210	56	3
H	Verkehr und Lagerei	4 857	363	289	54	17	3
I	Gastgewerbe/Beherbergung und Gastronomie	.	697	.	50	.	—
J	Information und Kommunikation	2 196	326	289	27	9	1
K	Erbringung von Finanz- und Versicherungsdienstleistungen	.	265	.	24	17	.
L	Grundstücks- und Wohnungswesen	1 100	669	654	9	6	—
M	Erbringung von freiberuflichen, wissenschaftlichen und technischen Dienstleistungen	.	1 445	.	107	.	—
N	Erbringung von sonstigen wirtschaftlichen Dienstleistungen	8 245	456	.	72	36	.
P	Erziehung und Unterricht	5 339	285	226	43	13	3
Q	Gesundheits- und Sozialwesen	.	855	709	101	38	7
R	Kunst, Unterhaltung und Erholung	1 374	260	.	15	.	.
S	Erbringung von sonstigen Dienstleistungen	3 780	648	.	32	.	1
	Z u s a m m e n	87 110	9 760	8 522	922	272	44

**4. Betriebe 2008 nach Wirtschaftsabschnitten, Größenklassen
der sozialversicherungspflichtig Beschäftigten und Verwaltungsbezirken**

WZ 2008	Wirtschaftsabschnitte	Insgesamt		davon nach Größenklassen der sozial- versicherungspflichtig Beschäftigten			
		Sozialversiche- rungspflichtig Beschäftigte	Betriebe	0 bis 9	10 bis 49	50 bis 249	250 oder mehr
Fulda							
B	Bergbau und Gewinnung von Steinen und Erden	.	6	.	.	—	—
C	Verarbeitendes Gewerbe	20 649	801	.	126	.	19
D	Energieversorgung	389	60	.	5	—	.
E	Wasserversorgung; Abwasser- und Abfallentsorgung und Beseitigung von Umweltverschmutzungen	647	40	.	.	5	—
F	Baugewerbe	5 685	968	.	119	.	1
G	Handel; Instandhaltung und Reparatur von Kraftfahrzeugen	12 148	2 231	.	219	36	.
H	Verkehr und Lagerei	4 590	361	.	64	19	.
I	Gastgewerbe/Beherbergung und Gastronomie	2 376	773	718	49	6	—
J	Information und Kommunikation	1 223	269	242	19	8	—
K	Erbringung von Finanz- und Versicherungsdienstleistungen	2 114	277	242	27	7	1
L	Grundstücks- und Wohnungswesen	430	810	805	4	1	—
M	Erbringung von freiberuflichen, wissenschaftlichen und technischen Dienstleistungen	3 524	1 072	.	58	8	.
N	Erbringung von sonstigen wirtschaftlichen Dienstleistungen	4 968	377	.	37	26	.
P	Erziehung und Unterricht	1 751	236	198	30	7	1
Q	Gesundheits- und Sozialwesen	.	620	494	98	24	4
R	Kunst, Unterhaltung und Erholung	246	240	232	8	—	—
S	Erbringung von sonstigen Dienstleistungen	1 902	609	.	26	.	1
	Z u s a m m e n	71 851	9 750	8 587	897	228	38
Hersfeld-Rotenburg							
B	Bergbau und Gewinnung von Steinen und Erden	77	6	.	—	.	—
C	Verarbeitendes Gewerbe	10 510	368	284	55	21	8
D	Energieversorgung	237	44	.	—	.	—
E	Wasserversorgung; Abwasser- und Abfallentsorgung und Beseitigung von Umweltverschmutzungen	217	27	.	7	.	—
F	Baugewerbe	3 126	533	470	54	7	2
G	Handel; Instandhaltung und Reparatur von Kraftfahrzeugen	5 653	1 164	1 039	108	16	1
H	Verkehr und Lagerei	5 073	208	159	31	14	4
I	Gastgewerbe/Beherbergung und Gastronomie	.	438	405	27	6	—
J	Information und Kommunikation	283	98	.	6	.	—
K	Erbringung von Finanz- und Versicherungsdienstleistungen	1 019	124	109	12	2	1
L	Grundstücks- und Wohnungswesen	131	389	386	3	—	—
M	Erbringung von freiberuflichen, wissenschaftlichen und technischen Dienstleistungen	1 152	452	426	22	4	—
N	Erbringung von sonstigen wirtschaftlichen Dienstleistungen	.	183	157	12	14	—
P	Erziehung und Unterricht	.	112	87	23	2	—
Q	Gesundheits- und Sozialwesen	.	372	.	.	15	3
R	Kunst, Unterhaltung und Erholung	72	83	.	.	—	—
S	Erbringung von sonstigen Dienstleistungen	674	277	267	9	1	—
	Z u s a m m e n	37 723	4 878	4 340	410	109	19

**4. Betriebe 2008 nach Wirtschaftsabschnitten, Größenklassen
der sozialversicherungspflichtig Beschäftigten und Verwaltungsbezirken**

WZ 2008	Wirtschaftsabschnitte	Insgesamt		davon nach Größenklassen der sozial- versicherungspflichtig Beschäftigten			
		Sozialversiche- rungspflichtig Beschäftigte	Betriebe	0 bis 9	10 bis 49	50 bis 249	250 oder mehr
Kassel							
B	Bergbau und Gewinnung von Steinen und Erden	.	10	.	.	—	—
C	Verarbeitendes Gewerbe	24 864	751	.	137	31	.
D	Energieversorgung	.	77	.	.	.	—
E	Wasserversorgung; Abwasser- und Abfallentsorgung und Beseitigung von Umweltverschmutzungen	864	61	42	11	8	—
F	Baugewerbe	2 684	983	.	70	.	—
G	Handel; Instandhaltung und Reparatur von Kraftfahrzeugen	7 875	2 208	2 018	166	24	—
H	Verkehr und Lagerei	4 522	401	.	68	16	.
I	Gastgewerbe/Beherbergung und Gastronomie	1 364	640	607	30	3	—
J	Information und Kommunikation	432	230	.	8	.	—
K	Erbringung von Finanz- und Versicherungsdienstleistungen	1 170	230	213	9	8	—
L	Grundstücks- und Wohnungswesen	100	608	606	2	—	—
M	Erbringung von freiberuflichen, wissenschaftlichen und technischen Dienstleistungen	1 827	996	960	33	3	—
N	Erbringung von sonstigen wirtschaftlichen Dienstleistungen	2 223	406	372	25	8	1
P	Erziehung und Unterricht	1 110	192	154	37	1	—
Q	Gesundheits- und Sozialwesen	7 654	616	.	.	22	4
R	Kunst, Unterhaltung und Erholung	156	186	.	.	—	—
S	Erbringung von sonstigen Dienstleistungen	960	551	534	17	—	—
	Z u s a m m e n	58 115	9 146	8 319	688	127	12
Schwalm-Eder-Kreis							
B	Bergbau und Gewinnung von Steinen und Erden	214	18	.	5	.	—
C	Verarbeitendes Gewerbe	12 760	576	.	86	36	.
D	Energieversorgung	174	68	.	.	2	—
E	Wasserversorgung; Abwasser- und Abfallentsorgung und Beseitigung von Umweltverschmutzungen	639	61	51	7	3	—
F	Baugewerbe	2 437	845	784	58	3	—
G	Handel; Instandhaltung und Reparatur von Kraftfahrzeugen	7 552	1 660	.	149	12	.
H	Verkehr und Lagerei	2 616	264	214	39	9	2
I	Gastgewerbe/Beherbergung und Gastronomie	1 134	533	506	23	4	—
J	Information und Kommunikation	202	130	.	4	.	—
K	Erbringung von Finanz- und Versicherungsdienstleistungen	1 218	183	.	.	5	—
L	Grundstücks- und Wohnungswesen	162	513	509	4	—	—
M	Erbringung von freiberuflichen, wissenschaftlichen und technischen Dienstleistungen	.	597	.	22	.	—
N	Erbringung von sonstigen wirtschaftlichen Dienstleistungen	.	259	246	8	5	—
P	Erziehung und Unterricht	1 256	178	143	31	4	—
Q	Gesundheits- und Sozialwesen	7 578	525	448	50	23	4
R	Kunst, Unterhaltung und Erholung	153	126	123	3	—	—
S	Erbringung von sonstigen Dienstleistungen	959	421	400	20	1	—
	Z u s a m m e n	41 064	6 957	6 308	526	110	13

**4. Betriebe 2008 nach Wirtschaftsabschnitten, Größenklassen
der sozialversicherungspflichtig Beschäftigten und Verwaltungsbezirken**

WZ 2008	Wirtschaftsabschnitte	Insgesamt		davon nach Größenklassen der sozial- versicherungspflichtig Beschäftigten			
		Sozialversiche- rungspflichtig Beschäftigte	Betriebe	0 bis 9	10 bis 49	50 bis 249	250 oder mehr
Waldeck-Frankenberg							
B	Bergbau und Gewinnung von Steinen und Erden	73	8	.	.	—	—
C	Verarbeitendes Gewerbe	17 016	688	509	120	45	14
D	Energieversorgung	.	64	.	2	2	.
E	Wasserversorgung; Abwasser- und Abfallentsorgung und Beseitigung von Umweltverschmutzungen	114	48	44	4	—	—
F	Baugewerbe	3 135	737	655	74	7	1
G	Handel; Instandhaltung und Reparatur von Kraftfahrzeugen	6 989	1 598	.	146	13	.
H	Verkehr und Lagerei	1 441	241	207	29	5	—
I	Gastgewerbe/Beherbergung und Gastronomie	2 505	931	872	53	6	—
J	Information und Kommunikation	315	104	99	3	2	—
K	Erbringung von Finanz- und Versicherungsdienstleistungen	.	172	156	.	2	.
L	Grundstücks- und Wohnungswesen	207	567	562	5	—	—
M	Erbringung von freiberuflichen, wissenschaftlichen und technischen Dienstleistungen	1 313	545	514	29	2	—
N	Erbringung von sonstigen wirtschaftlichen Dienstleistungen	1 339	265	243	17	5	—
P	Erziehung und Unterricht	.	183	140	38	5	—
Q	Gesundheits- und Sozialwesen	11 104	531	418	68	35	10
R	Kunst, Unterhaltung und Erholung	211	151	149	2	—	—
S	Erbringung von sonstigen Dienstleistungen	817	365	348	15	2	—
	Z u s a m m e n	49 611	7 198	6 418	620	131	29
Werra-Meißner-Kreis							
B	Bergbau und Gewinnung von Steinen und Erden	25	5	.	.	—	—
C	Verarbeitendes Gewerbe	6 543	385	290	62	30	3
D	Energieversorgung	116	30	26	4	—	—
E	Wasserversorgung; Abwasser- und Abfallentsorgung und Beseitigung von Umweltverschmutzungen	275	26	21	3	2	—
F	Baugewerbe	2 138	468	420	41	7	—
G	Handel; Instandhaltung und Reparatur von Kraftfahrzeugen	3 640	1 062	962	94	6	—
H	Verkehr und Lagerei	748	134	103	31	—	—
I	Gastgewerbe/Beherbergung und Gastronomie	856	393	.	15	.	—
J	Information und Kommunikation	159	78	.	3	.	—
K	Erbringung von Finanz- und Versicherungsdienstleistungen	791	113	106	4	2	1
L	Grundstücks- und Wohnungswesen	257	265	258	7	—	—
M	Erbringung von freiberuflichen, wissenschaftlichen und technischen Dienstleistungen	681	402	387	15	—	—
N	Erbringung von sonstigen wirtschaftlichen Dienstleistungen	749	173	160	10	3	—
P	Erziehung und Unterricht	663	90	71	17	2	—
Q	Gesundheits- und Sozialwesen	5 227	343	272	51	17	3
R	Kunst, Unterhaltung und Erholung	70	54	.	.	—	—
S	Erbringung von sonstigen Dienstleistungen	659	240	230	8	2	—
	Z u s a m m e n	23 597	4 261	3 814	367	73	7

**4. Betriebe 2008 nach Wirtschaftsabschnitten, Größenklassen
der sozialversicherungspflichtig Beschäftigten und Verwaltungsbezirken**

WZ 2008	Wirtschaftsabschnitte	Insgesamt		davon nach Größenklassen der sozial- versicherungspflichtig Beschäftigten			
		Sozialversiche- rungspflichtig Beschäftigte	Betriebe	0 bis 9	10 bis 49	50 bis 249	250 oder mehr
Reg.-Bez. K a s s e l							
B	Bergbau und Gewinnung von Steinen und Erden	577	58	.	15	.	—
C	Verarbeitendes Gewerbe	108 323	4 161	3 165	678	251	67
D	Energieversorgung	3 424	365	333	17	10	5
E	Wasserversorgung; Abwasser- und Abfallentsorgung und Beseitigung von Umweltverschmutzungen	3 807	285	221	42	20	2
F	Baugewerbe	22 429	5 167	4 618	495	50	4
G	Handel; Instandhaltung und Reparatur von Kraftfahrzeugen	57 123	12 140	10 873	1 092	163	12
H	Verkehr und Lagerei	23 847	1 972	1 563	316	80	13
I	Gastgewerbe/Beherbergung und Gastronomie	12 198	4 405	4 123	247	35	—
J	Information und Kommunikation	4 810	1 235	1 140	70	24	1
K	Erbringung von Finanz- und Versicherungsdienstleistungen	11 771	1 364	1 212	103	43	6
L	Grundstücks- und Wohnungswesen	2 387	3 821	3 780	34	7	—
M	Erbringung von freiberuflichen, wissenschaftlichen und technischen Dienstleistungen	14 743	5 509	.	286	32	.
N	Erbringung von sonstigen wirtschaftlichen Dienstleistungen	20 194	2 119	1 832	181	97	9
P	Erziehung und Unterricht	12 314	1 276	1 019	219	34	4
Q	Gesundheits- und Sozialwesen	59 091	3 862	3 176	477	174	35
R	Kunst, Unterhaltung und Erholung	2 282	1 100	1 066	31	.	.
S	Erbringung von sonstigen Dienstleistungen	9 751	3 111	2 956	127	26	2
	Z u s a m m e n	369 071	51 950	46 308	4 430	1 050	162
Land H e s s e n							
B	Bergbau und Gewinnung von Steinen und Erden	1 680	211	165	41	5	—
C	Verarbeitendes Gewerbe	451 062	20 804	16 424	3 015	1 065	300
D	Energieversorgung	17 566	1 018	893	70	37	18
E	Wasserversorgung; Abwasser- und Abfallentsorgung und Beseitigung von Umweltverschmutzungen	18 309	1 215	888	243	76	8
F	Baugewerbe	101 137	26 619	24 344	2 062	194	19
G	Handel; Instandhaltung und Reparatur von Kraftfahrzeugen	322 380	62 316	55 933	5 306	976	101
H	Verkehr und Lagerei	148 655	11 734	9 909	1 425	338	62
I	Gastgewerbe/Beherbergung und Gastronomie	68 584	21 283	20 042	1 062	165	14
J	Information und Kommunikation	81 587	13 258	12 083	868	257	50
K	Erbringung von Finanz- und Versicherungsdienstleistungen	146 492	7 574	6 414	751	300	109
L	Grundstücks- und Wohnungswesen	19 556	25 981	25 702	220	54	5
M	Erbringung von freiberuflichen, wissenschaftlichen und technischen Dienstleistungen	146 376	44 401	41 924	2 077	338	62
N	Erbringung von sonstigen wirtschaftlichen Dienstleistungen	142 687	15 540	13 650	1 273	534	83
P	Erziehung und Unterricht	65 049	6 513	5 382	975	126	30
Q	Gesundheits- und Sozialwesen	235 786	18 257	15 549	1 936	638	134
R	Kunst, Unterhaltung und Erholung	15 016	7 391	7 175	177	28	11
S	Erbringung von sonstigen Dienstleistungen	65 027	21 798	20 861	752	167	18
	I n s g e s a m t	2 046 949	305 913	277 338	22 253	5 298	1 024

**5. Unternehmen 2008 nach Wirtschaftsabteilungen und
Größenklassen der sozialversicherungspflichtig Beschäftigten**

WZ 2008	Wirtschaftsabschnitte Wirtschaftsabteilungen	Insgesamt	davon nach Größenklassen der sozialver- sicherungspflichtig Beschäftigten			
			0 bis 9	10 bis 49	50 bis 249	250 oder mehr
B	Bergbau und Gewinnung von Steinen und Erden	180	149	23	8	—
05	Kohlenbergbau	—	—	—	—	—
06	Gewinnung von Erdöl und Erdgas	—	—	—	—	—
07	Erzbergbau	.	.	—	—	—
08	Gewinnung von Steinen und Erden, sonstiger Bergbau	.	.	.	8	—
09	Erbringung von Dienstleistungen für den Bergbau und für die Gewinnung von Steinen und Erden	18	.	.	—	—
C	Verarbeitendes Gewerbe	20 316	16 214	2 881	952	269
10	Herstellung von Nahrungs- und Futtermitteln	3 575	2 974	511	72	18
11	Getränkeherstellung	229	179	34	11	5
12	Tabakverarbeitung	5	.	.	—	—
13	Herstellung von Textilien	364	312	28	22	2
14	Herstellung von Bekleidung	309	285	18	6	—
15	Herstellung von Leder, Lederwaren und Schuhen	139	.	16	.	2
16	Herstellung von Holz-, Flecht-, Korb- und Korkwaren (ohne Möbel)	1 168	1 042	102	20	4
17	Herstellung von Papier, Pappe und Waren daraus	242	172	35	24	11
18	Herstellung von Druckerzeugnissen; Vervielfältigung von bespielten Ton-, Bild- und Datenträgern	1 520	.	.	37	3
19	Kokerei und Mineralölverarbeitung	29	.	—	.	—
20	Herstellung von chemischen Erzeugnissen	424	273	67	58	26
21	Herstellung von pharmazeutischen Erzeugnissen	95	52	13	18	12
22	Herstellung von Gummi- und Kunststoffwaren	736	447	177	91	21
23	Herstellung von Glas und Glaswaren, Keramik, Verarbeitung von Steinen und Erden	989	865	80	35	9
24	Metallerzeugung und -bearbeitung	191	.	30	.	9
25	Herstellung von Metallerzeugnissen	3 387	2 676	546	137	28
26	Herstellung von Datenverarbeitungsgeräten, elektronischen und optischen Erzeugnissen	1 256	1 010	163	63	20
27	Herstellung von elektrischen Ausrüstungen	585	375	123	64	23
28	Maschinenbau	1 519	.	.	181	27
29	Herstellung von Kraftwagen und Kraftwagenteilen	249	170	36	24	19
30	Sonstiger Fahrzeugbau	100	82	11	4	3
31	Herstellung von Möbeln	524	454	48	18	4
32	Herstellung von sonstigen Waren	1 610	1 413	161	24	12
33	Reparatur und Installation von Maschinen und Ausrüstungen	1 071	893	141	26	11
D	Energieversorgung	950	864	42	27	17
35	Energieversorgung	950	864	42	27	17
E	Wasserv.; Abwasser- und Abfallentsorgung und Beseitigung von Umweltverschmutzungen	1 130	876	193	51	10
36	Wasserversorgung	.	.	.	18	.
37	Abwasserentsorgung	.	162	.	6	—
38	Sammlung, Behandlung und Beseitigung von Abfällen; Rückgewinnung	597	.	111	27	.
39	Beseitigung von Unw und sonstige Entsorgung	36	32	4	—	—

**5. Unternehmen 2008 nach Wirtschaftsabteilungen und
Größenklassen der sozialversicherungspflichtig Beschäftigten**

WZ 2008	Wirtschaftsabschnitte Wirtschaftsabteilungen	Insgesamt	davon nach Größenklassen der sozialver- sicherungspflichtig Beschäftigten			
			0 bis 9	10 bis 49	50 bis 249	250 oder mehr
F	Baugewerbe	26 502	24 283	2 024	178	17
41	Hochbau	2 659	.	307	32	.
42	Tiefbau	672	.	158	61	.
43	Vorbereitende Baustellenarbeiten, Bauinstallation und sonstiges Ausbaugewerbe	23 171	21 520	1 559	85	7
G	Handel; Instandhaltung und Reparatur von Kraftfahrzeugen	56 467	51 994	3 705	653	115
45	Handel mit Kraftfahrzeugen; Instandhaltung und Reparatur von Kraftfahrzeugen	8 927	8 089	722	97	19
46	Großhandel (ohne Handel mit Kraftfahrzeugen und Krafträdern)	16 524	14 559	1 487	410	68
47	Einzelhandel (ohne Handel mit Kraftfahrzeugen)	31 016	29 346	1 496	146	28
H	Verkehr und Lagerei	10 693	9 373	1 048	211	61
49	Landverkehr und Transport in Rohrfernleitungen	6 640	.	544	75	.
50	Schifffahrt	47	42	5	—	—
51	Luftfahrt	152	78	51	20	3
52	Lagerei sowie Erbringung von sonstigen Dienstleistungen für den Verkehr	2 098	1 582	373	105	38
53	Post-, Kurier- und Expressdienste	1 756	.	75	11	.
I	Gastgewerbe/Beherbergung und Gastronomie	20 470	19 543	763	134	30
55	Beherbergung	4 039	3 624	331	68	16
56	Gastronomie	16 431	15 919	432	66	14
J	Information und Kommunikation	12 745	11 760	740	201	44
58	Verlagswesen	1 014	.	109	46	.
59	Herstellung, Verleih und Vertrieb von Filmen und Fernsehprogrammen; Kinos; Tonstudios und Verlegen von Musik	793	738	47	8	—
60	Rundfunkveranstalter	44	.	5	3	.
61	Telekommunikation	405	348	38	15	4
62	Erbringung von Dienstleistungen der Informationstechnologie	7 711	.	479	.	23
63	Informationsdienstleistungen	2 778	.	62	.	6
K	Erbringung von Finanz- und Versicherungsdienstleistungen	6 270	5 630	335	190	115
64	Erbringung von Finanzdienstleistungen	1 248	845	179	132	92
65	Versicherungen, Rückversicherungen und Pensionskassen (ohne Sozialversicherung)	177	124	24	17	12
66	Mit Finanz- und Versicherungsdienstleistungen verbundene Tätigkeiten	4 845	4 661	132	41	11
L	Grundstücks- und Wohnungswesen	25 841	25 607	184	40	10
68	Grundstücks- und Wohnungswesen	25 841	25 607	184	40	10
M	Erbringung von freiberuflichen, wissenschaftlichen und technischen Dienstleistungen	43 820	41 557	1 911	294	58

**5. Unternehmen 2008 nach Wirtschaftsabteilungen und
Größenklassen der sozialversicherungspflichtig Beschäftigten**

WZ 2008	Wirtschaftsabschnitte Wirtschaftsabteilungen	Insgesamt	davon nach Größenklassen der sozialver- sicherungspflichtig Beschäftigten			
			0 bis 9	10 bis 49	50 bis 249	250 oder mehr
69	Rechts- und Steuerberatung, Wirtschaftsprüfung	11 043	.	617	36	.
70	Verwaltung und Führung von Unternehmen und Betrieben; Unternehmensberatung	10 808	.	427	117	.
71	Architektur- und Ingenieurbüros; technische, physikalische und chemische Untersuchung	12 116	11 549	489	65	13
72	Forschung und Entwicklung	863	781	52	25	5
73	Werbung und Marktforschung	4 287	4 020	222	42	3
74	Sonstige freiberufliche, wissenschaftliche und technische Tätigkeiten	3 886	3 793	83	7	3
75	Veterinärwesen	817	794	21	2	—
N	Erbringung von sonstigen wirtschaftlichen Dienstleistungen	14 639	13 207	980	356	96
77	Vermietung von beweglichen Sachen	1 932	.	64	.	3
78	Vermittlung und Überlassung von Arbeitskräften	859	.	178	.	39
79	Reisebüros, Reiseveranstalter und Erbringung sonstiger Reservierungsdienstleistungen	1 453	1 352	78	17	6
80	Wach- und Sicherheitsdienste sowie Detekteien	548	450	62	25	11
81	Gebäudebetreuung; Garten- und Landschaftsbau	5 754	5 213	412	103	26
82	Erbringung von wirtschaftlichen Dienstleistungen für Unternehmen und Privatpersonen a. n. g.	4 093	3 832	186	64	11
P	Erziehung und Unterricht	5 918	5 101	698	90	29
85	Erziehung und Unterricht	5 918	5 101	698	90	29
Q	Gesundheits- und Sozialwesen	17 867	15 418	1 754	541	154
86	Gesundheitswesen	14 604	13 518	822	162	102
87	Heime (ohne Erholungs- und Ferienheime)	915	251	367	277	20
88	Sozialwesen (ohne Heime)	2 348	1 649	565	102	32
R	Kunst, Unterhaltung und Erholung	7 257	7 058	162	27	10
90	Kreative, künstlerische und unterhaltende Tätigkeiten	3 599	.	27	.	.
91	Bibliotheken, Archive, Museen, botanische und zoologische Gärten	181	.	21	.	1
92	Spiel-, Wett- und Lotteriewesen	720	673	40	6	1
93	Erbringung von Dienstleistungen des Sports, der Unterhaltung und der Erholung	2 757	.	74	11	.
S	Erbringung von sonstigen Dienstleistungen	21 280	20 217	894	147	22
94	Interessenvertretungen sowie kirchliche und sonstige religiöse Vereinigungen (ohne Sozialwesen und Sport)	4 297	3 535	638	106	18
95	Reparatur von Datenverarbeitungsgeräten und Gebrauchsgütern	1 310	1 282	23	5	—
96	Erbringung von sonstigen überwiegend persönlichen Dienstleistungen	15 673	15 400	233	36	4
Insgesamt		292 345	268 851	18 337	4 100	1 057

**6. Betriebe 2008 nach Wirtschaftsabteilungen und
Größenklassen der sozialversicherungspflichtig Beschäftigten**

WZ 2008	Wirtschaftsabschnitte Wirtschaftsabteilungen	Insgesamt	davon nach Größenklassen der sozialver- sicherungspflichtig Beschäftigten			
			0 bis 9	10 bis 49	50 bis 249	250 oder mehr
B	Bergbau und Gewinnung von Steinen und Erden	211	165	41	5	—
05	Kohlenbergbau	—	—	—	—	—
06	Gewinnung von Erdöl und Erdgas	—	—	—	—	—
07	Erzbergbau	.	.	—	—	—
08	Gewinnung von Steinen und Erden, sonstiger Bergbau	.	.	.	5	—
09	Erbringung von Dienstleistungen für den Bergbau und für die Gewinnung von Steinen und Erden	18	.	.	—	—
C	Verarbeitendes Gewerbe	20 804	16 424	3 015	1 065	300
10	Herstellung von Nahrungs- und Futtermitteln	3 630	3 013	517	.	.
11	Getränkeherstellung	239	180	37	15	7
12	Tabakverarbeitung	5	.	.	—	—
13	Herstellung von Textilien	365	313	28	23	1
14	Herstellung von Bekleidung	308	.	.	6	—
15	Herstellung von Leder, Lederwaren und Schuhen	138	115	16	5	2
16	Herstellung von Holz-, Flecht-, Korb- und Korkwaren (ohne Möbel)	1 174	1 044	104	22	4
17	Herstellung von Papier, Pappe und Waren daraus	255	177	36	33	9
18	Herstellung von Druckerzeugnissen; Vervielfältigung von bespielten Ton-,Bild- und Datenträgern	1 532	.	.	37	3
19	Kokerei und Mineralölverarbeitung	31	29	—	.	.
20	Herstellung von chemischen Erzeugnissen	456	278	78	67	33
21	Herstellung von pharmazeutischen Erzeugnissen	103	.	.	20	12
22	Herstellung von Gummi- und Kunststoffwaren	769	457	186	102	24
23	Herstellung von Glas und Glaswaren, Keramik, Verarbeitung von Steinen und Erden	1 044	892	102	45	5
24	Metallerzeugung und -bearbeitung	203	146	31	12	14
25	Herstellung von Metallerzeugnissen	3 428	2 708	548	144	28
26	Herstellung von Datenverarbeitungsgeräten, elektronischen und optischen Erzeugnissen	1 282	1 019	171	69	23
27	Herstellung von elektrischen Ausrüstungen	612	380	136	71	25
28	Maschinenbau	1 579	994	359	194	32
29	Herstellung von Kraftwagen und Kraftwagenteilen	264	175	38	28	23
30	Sonstiger Fahrzeugbau	109	83	14	6	6
31	Herstellung von Möbeln	531	460	47	21	3
32	Herstellung von sonstigen Waren	1 620	1 420	161	29	10
33	Reparatur und Installation von Maschinen und Ausrüstungen	1 127	902	175	31	19
D	Energieversorgung	1 018	893	70	37	18
35	Energieversorgung	1 018	893	70	37	18
E	Wasserv.; Abwasser- und Abfallentsorgung und Beseitigung von Umweltverschmutzungen	1 215	888	243	76	8
36	Wasserversorgung	.	.	.	23	.
37	Abwasserentsorgung	.	.	.	10	.
38	Sammlung, Behandlung und Beseitigung von Abfällen; Rückgewinnung	670	479	144	43	4
39	Beseitigung von Uvw und sonstige Entsorgung	39	34	5	—	—

**6. Betriebe 2008 nach Wirtschaftsabteilungen und
Größenklassen der sozialversicherungspflichtig Beschäftigten**

WZ 2008	Wirtschaftsabschnitte Wirtschaftsabteilungen	Insgesamt	davon nach Größenklassen der sozialver- sicherungspflichtig Beschäftigten			
			0 bis 9	10 bis 49	50 bis 249	250 oder mehr
F	Baugewerbe	26 619	24 344	2 062	194	19
41	Hochbau	2 677	.	311	30	.
42	Tiefbau	693	.	166	65	.
43	Vorbereitende Baustellenarbeiten, Bauinstallation und sonstiges Ausbaugewerbe	23 249	21 556	1 585	99	9
G	Handel; Instandhaltung und Reparatur von Kraftfahrzeugen	62 316	55 933	5 306	976	101
45	Handel mit Kraftfahrzeugen; Instandhaltung und Reparatur von Kraftfahrzeugen	9 290	8 268	890	119	13
46	Großhandel (ohne Handel mit Kraftfahrzeugen und Krafträdern)	17 322	15 020	1 766	483	53
47	Einzelhandel (ohne Handel mit Kraftfahrzeugen)	35 704	32 645	2 650	374	35
H	Verkehr und Lagerei	11 734	9 909	1 425	338	62
49	Landverkehr und Transport in Rohrfernleitungen	6 794	6 106	587	88	13
50	Schifffahrt	46	41	5	—	—
51	Luftfahrt	163	81	56	23	3
52	Lagerei sowie Erbringung von sonstigen Dienstleistungen für den Verkehr	2 611	1 830	553	193	35
53	Post-, Kurier- und Expressdienste	2 120	1 851	224	34	11
I	Gastgewerbe/Beherbergung und Gastronomie	21 283	20 042	1 062	165	14
55	Beherbergung	4 207	3 695	417	87	8
56	Gastronomie	17 076	16 347	645	78	6
J	Information und Kommunikation	13 258	12 083	868	257	50
58	Verlagswesen	1 041	863	117	49	12
59	Herstellung, Verleih und Vertrieb von Filmen und Fernsehprogrammen; Kinos; Tonstudios und Verlegen von Musik	804	751	45	8	—
60	Rundfunkveranstalter	55	43	6	5	1
61	Telekommunikation	610	478	93	32	7
62	Erbringung von Dienstleistungen der Informationstechnologie	7 901	7 210	527	139	25
63	Informationsdienstleistungen	2 847	2 738	80	24	5
K	Erbringung von Finanz- und Versicherungsdienstleistungen	7 574	6 414	751	300	109
64	Erbringung von Finanzdienstleistungen	2 287	1 486	517	201	83
65	Versicherungen, Rückversicherungen und Pensionskassen (ohne Sozialversicherung)	381	232	84	51	14
66	Mit Finanz- und Versicherungsdienstleistungen verbundene Tätigkeiten	4 906	4 696	150	48	12
L	Grundstücks- und Wohnungswesen	25 981	25 702	220	54	5
68	Grundstücks- und Wohnungswesen	25 981	25 702	220	54	5
M	Erbringung von freiberuflichen, wissenschaftlichen und technischen Dienstleistungen	44 401	41 924	2 077	338	62

**6. Betriebe 2008 nach Wirtschaftsabteilungen und
Größenklassen der sozialversicherungspflichtig Beschäftigten**

WZ 2008	Wirtschaftsabschnitte Wirtschaftsabteilungen	Insgesamt	davon nach Größenklassen der sozialver- sicherungspflichtig Beschäftigten			
			0 bis 9	10 bis 49	50 bis 249	250 oder mehr
69	Rechts- und Steuerberatung, Wirtschaftsprüfung	11 178	.	651	.	9
70	Verwaltung und Führung von Unternehmen und Betrieben; Unternehmensberatung	10 987	10 355	482	121	29
71	Architektur- und Ingenieurbüros; technische, physikalische und chemische Untersuchung	12 306	11 663	552	81	10
72	Forschung und Entwicklung	894	790	59	37	8
73	Werbung und Marktforschung	4 319	4 048	227	41	3
74	Sonstige freiberufliche, wissenschaftliche und technische Tätigkeiten	3 899	3 803	85	8	3
75	Veterinärwesen	818	.	21	.	—
N	Erbringung von sonstigen wirtschaftlichen Dienstleistungen	15 540	13 650	1 273	534	83
77	Vermietung von beweglichen Sachen	2 072	.	96	16	.
78	Vermittlung und Überlassung von Arbeitskräften	1 217	.	331	262	.
79	Reisebüros, Reiseveranstalter und Erbringung sonstiger Reservierungsdienstleistungen	1 565	1 446	98	17	4
80	Wach- und Sicherheitsdienste sowie Detekteien	597	467	82	38	10
81	Gebäudebetreuung; Garten- und Landschaftsbau	5 952	5 324	464	132	32
82	Erbringung von wirtschaftlichen Dienstleistungen für Unternehmen und Privatpersonen a. n. g.	4 137	3 857	202	69	9
P	Erziehung und Unterricht	6 513	5 382	975	126	30
85	Erziehung und Unterricht	6 513	5 382	975	126	30
Q	Gesundheits- und Sozialwesen	18 257	15 549	1 936	638	134
86	Gesundheitswesen	14 714	13 560	865	195	94
87	Heime (ohne Erholungs- und Ferienheime)	1 077	279	452	329	17
88	Sozialwesen (ohne Heime)	2 466	1 710	619	114	23
R	Kunst, Unterhaltung und Erholung	7 391	7 175	177	28	11
90	Kreative, künstlerische und unterhaltende Tätigkeiten	3 600	3 564	27	4	5
91	Bibliotheken, Archive, Museen, botanische und zoologische Gärten	193	.	24	7	.
92	Spiel-, Wett- und Lotteriewesen	801	747	46	7	1
93	Erbringung von Dienstleistungen des Sports, der Unterhaltung und der Erholung	2 797	.	80	10	.
S	Erbringung von sonstigen Dienstleistungen	21 798	20 861	752	167	18
94	Interessenvertretungen sowie kirchliche und sonstige religiöse Vereinigungen (ohne Sozialwesen und Sport)	4 541	3 952	460	115	14
95	Reparatur von Datenverarbeitungsgeräten und Gebrauchsgütern	1 348	1 305	34	9	—
96	Erbringung von sonstigen überwiegend persönlichen Dienstleistungen	15 909	15 604	258	43	4
Insgesamt		305 913	277 338	22 253	5 298	1 024

7. Unternehmen und Betriebe 2008 nach Wirtschaftsabteilungen und Regierungsbezirken

WZ 2008	Wirtschaftsabschnitte Wirtschaftsabteilungen	Unternehmen			Betriebe	
		Insgesamt	Sozialversiche- rungspflichtig Beschäftigte	Umsatz	Insgesamt	Sozialversiche- rungspflichtig Beschäftigte
				Mill. Euro		
Reg.-Bez. D a r m s t a d t						
B	Bergbau und Gewinnung von Steinen und Erden	83	453	135	96	530
05	Kohlenbergbau	—	—	—	—	—
06	Gewinnung von Erdöl und Erdgas	—	—	—	—	—
07	Erzbergbau
08	Gewinnung von Steinen und Erden, sonstiger Bergbau	71	442	132	84	519
09	Erbringung von Dienstleistungen für den Bergbau und für die Gewinnung von Steinen und Erden
C	Verarbeitendes Gewerbe	12 107	310 076	90 885	12 364	249 408
10	Herstellung von Nahrungs- und Futtermitteln	1 965	28 449	7 258	.	20 408
11	Getränkeherstellung	170	5 490	2 162	176	4 605
12	Tabakverarbeitung	.	.	1	.	.
13	Herstellung von Textilien	224	1 253	268	224	1 102
14	Herstellung von Bekleidung	184	405	76	182	355
15	Herstellung von Leder, Lederwaren und Schuhen	105	.	148	104	852
16	Herstellung von Holz-, Flecht-, Korb- und Korkwaren (ohne Möbel)	574	2 462	435	580	2 631
17	Herstellung von Papier, Pappe und Waren daraus	165	6 807	1 576	171	3 451
18	Herstellung von Druckerzeugnissen; Vervielfältigung von bespielten Ton-,Bild- und Datenträgern	1 136	7 658	1 182	1 145	7 201
19	Kokerei und Mineralölverarbeitung	17	.	13	.	.
20	Herstellung von chemischen Erzeugnissen	317	37 283	18 578	342	33 466
21	Herstellung von pharmazeutischen Erzeugnissen	66	.	7 542	72	.
22	Herstellung von Gummi- und Kunststoffwaren	452	24 211	5 457	468	19 015
23	Herstellung von Glas und Glaswaren, Keramik, Verarbeitung von Steinen und Erden	529	7 908	1 813	556	4 482
24	Metallerzeugung und -bearbeitung	81	2 721	1 293	85	4 334
25	Herstellung von Metallerzeugnissen	1 883	17 814	3 073	1 908	17 572
26	Herstellung von Datenverarbeitungsgeräten, elektronischen und optischen Erzeugnissen	823	14 586	4 110	840	15 788
27	Herstellung von elektrischen Ausrüstungen	350	20 985	3 988	367	14 786
28	Maschinenbau	896	32 524	6 258	925	29 814
29	Herstellung von Kraftwagen und Kraftwagenteilen	144	.	19 950	151	27 291
30	Sonstiger Fahrzeugbau	.	1 687	306	64	2 126
31	Herstellung von Möbeln	289	3 519	591	288	2 803
32	Herstellung von sonstigen Waren	1 042	11 396	1 754	1 043	6 998
33	Reparatur und Installation von Maschinen und Ausrüstungen	632	19 209	3 041	657	15 986
D	Energieversorgung	363	14 017	13 846	403	11 755
35	Energieversorgung	363	14 017	13 846	403	11 755
E	Wasserv.; Abwasser-und Abfallentsorgung und Beseitigung von Umweltverschmutzungen	630	10 033	1 890	673	11 767
36	Wasserversorgung
37	Abwasserentsorgung	130	.	.	138	1 527
38	Sammlung, Behandlung und Beseitigung von Abfällen; Rückgewinnung	346	6 956	1 399	380	7 454

7. Unternehmen und Betriebe 2008 nach Wirtschaftsabteilungen und Regierungsbezirken

WZ 2008	Wirtschaftsabschnitte Wirtschaftsabteilungen	Unternehmen			Betriebe	
		Insgesamt	Sozialversiche- rungspflichtig Beschäftigte	Umsatz	Insgesamt	Sozialversiche- rungspflichtig Beschäftigte
				Mill. Euro		
39	Beseitigung von Uvw und sonstige Entsorgung	.	70	.	.	.
F	Baugewerbe	16 637	59 592	9 375	16 730	61 684
41	Hochbau	1 605	12 466	3 039	1 622	11 082
42	Tiefbau	324	4 607	691	343	5 042
43	Vorbereitende Baustellenarbeiten, Bauinstallation und sonstiges Ausbaugewerbe	14 708	42 519	5 644	14 765	45 560
G	Handel; Instandhaltung und Reparatur von Kraftfahrzeugen	36 239	193 702	96 146	39 739	213 720
45	Handel mit Kraftfahrzeugen; Instandhaltung und Reparatur von Kraftfahrzeugen	5 450	29 369	17 970	5 659	29 577
46	Großhandel (ohne Handel mit Kraftfahrzeugen und Krafträdern)	11 167	98 905	61 716	11 661	89 348
47	Einzelhandel (ohne Handel mit Kraftfahrzeugen)	19 622	65 428	16 459	22 419	94 795
H	Verkehr und Lagerei	7 704	152 018	35 417	8 354	114 634
49	Landverkehr und Transport in Rohrfernleitungen	.	52 034	12 023	.	23 429
50	Schifffahrt	34	211	84	33	.
51	Luftfahrt	.	9 579	.	.	.
52	Lagerei sowie Erbringung von sonstigen Dienstleistungen für den Verkehr	1 424	87 414	.	1 778	51 405
53	Post-, Kurier- und Expressdienste	1 348	2 780	467	1 553	11 955
I	Gastgewerbe/Beherbergung und Gastronomie	13 113	68 183	5 696	13 669	49 118
55	Beherbergung	2 115	19 009	1 626	2 222	15 522
56	Gastronomie	10 998	49 174	4 070	11 447	33 596
J	Information und Kommunikation	10 301	82 474	21 537	10 668	71 502
58	Verlagswesen	774	9 254	2 194	798	11 448
59	Herstellung, Verleih und Vertrieb von Filmen und Fernsehprogrammen; Kinos; Tonstudios und Verlegen von Musik	675	.	495	679	1 835
60	Rundfunkveranstalter	38	.	134	44	3 878
61	Telekommunikation	333	3 969	3 785	470	8 743
62	Erbringung von Dienstleistungen der Informationstechnologie	6 225	56 045	13 393	6 367	39 383
63	Informationsdienstleistungen	2 256	7 597	1 534	2 310	6 215
K	Erbringung von Finanz- und Versicherungsdienstleistungen	4 400	185 401	22 322	5 138	125 609
64	Erbringung von Finanzdienstleistungen	982	149 017	.	1 552	92 041
65	Versicherungen, Rückversicherungen und Pensionskassen (ohne Sozialversicherung)	136	20 391	.	256	16 769
66	Mit Finanz- und Versicherungsdienstleistungen verbundene Tätigkeiten	3 282	15 993	.	3 330	16 799
L	Grundstücks- und Wohnungswesen	18 314	17 503	8 295	18 400	15 811
68	Grundstücks- und Wohnungswesen	18 314	17 503	8 295	18 400	15 811
M	Erbringung von freiberuflichen, wissenschaftlichen und technischen Dienstleistungen	33 153	127 360	23 683	33 586	120 372

7. Unternehmen und Betriebe 2008 nach Wirtschaftsabteilungen und Regierungsbezirken

WZ 2008	Wirtschaftsabschnitte Wirtschaftsabteilungen	Unternehmen			Betriebe	
		Insgesamt	Sozialversiche- rungspflichtig Beschäftigte	Umsatz	Insgesamt	Sozialversiche- rungspflichtig Beschäftigte
				Mill. Euro		
69	Rechts- und Steuerberatung, Wirtschaftsprüfung	8 161	34 924	5 186	8 253	30 788
70	Verwaltung und Führung von Unternehmen und Betrieben; Unternehmensberatung	8 783	39 053	9 176	8 944	41 173
71	Architektur- und Ingenieurbüros; technische, physikalische und chemische Untersuchung	8 620	26 496	.	8 745	23 717
72	Forschung und Entwicklung	634	6 049	.	656	7 949
73	Werbung und Marktforschung	3 376	12 038	3 736	3 401	11 511
74	Sonstige freiberufliche, wissenschaftliche und technische Tätigkeiten	3 151	7 878	1 104	3 158	4 310
75	Veterinärwesen	428	922	88	429	924
N	Erbringung von sonstigen wirtschaftlichen Dienstleistungen	10 810	181 110	15 659	11 439	108 871
77	Vermietung von beweglichen Sachen	1 291	4 934	3 430	1 401	5 547
78	Vermittlung und Überlassung von Arbeitskräften	651	97 812	3 102	891	34 436
79	Reisebüros, Reiseveranstalter und Erbringung sonstiger Reservierungsdienstleistungen	1 082	10 402	3 607	1 169	7 096
80	Wach- und Sicherheitsdienste sowie Detekteien	413	16 439	703	448	15 108
81	Gebäudebetreuung; Garten- und Landschaftsbau	4 084	33 585	1 813	4 205	32 188
82	Erbringung von wirtschaftlichen Dienstleistungen für Unternehmen und Privatpersonen a. n. g.	3 289	17 938	3 001	3 325	14 496
P	Erziehung und Unterricht	3 752	30 849	786	4 141	37 290
85	Erziehung und Unterricht	3 752	30 849	786	4 141	37 290
Q	Gesundheits- und Sozialwesen	11 047	140 398	3 563	11 274	132 988
86	Gesundheitswesen	9 092	85 424	3 010	9 148	79 243
87	Heime (ohne Erholungs- und Ferienheime)	468	22 063	298	562	26 131
88	Sozialwesen (ohne Heime)	1 487	32 911	255	1 564	27 614
R	Kunst, Unterhaltung und Erholung	5 286	11 677	2 327	5 377	11 372
90	Kreative, künstlerische und unterhaltende Tätigkeiten	.	.	.	2 903	3 217
91	Bibliotheken, Archive, Museen, botanische und zoologische Gärten	.	.	.	143	1 835
92	Spiel-, Wett- und Lotteriewesen	459	1 836	854	512	2 128
93	Erbringung von Dienstleistungen des Sports, der Unterhaltung und der Erholung	1 791	5 225	1 028	1 819	4 192
S	Erbringung von sonstigen Dienstleistungen	15 443	55 922	2 629	15 739	45 358
94	Interessenvertretungen sowie kirchliche und sonstige religiöse Vereinigungen (ohne Sozialwesen und Sport)	2 723	40 210	544	2 849	27 287
95	Reparatur von Datenverarbeitungsgeräten und Gebrauchsgütern	930	1 577	227	954	2 137
96	Erbringung von sonstigen überwiegend persönlichen Dienstleistungen	11 790	14 135	1 857	11 936	15 934
	Z u s a m m e n	199 382	1 640 768	354 203	207 790	1 381 789

7. Unternehmen und Betriebe 2008 nach Wirtschaftsabteilungen und Regierungsbezirken

WZ 2008	Wirtschaftsabschnitte Wirtschaftsabteilungen	Unternehmen			Betriebe	
		Insgesamt	Sozialversiche- rungspflichtig Beschäftigte	Umsatz	Insgesamt	Sozialversiche- rungspflichtig Beschäftigte
				Mill. Euro		
Reg.-Bez. G i e ß e n						
B	Bergbau und Gewinnung von Steinen und Erden	47	555	161	57	573
05	Kohlenbergbau	—	—	—	—	—
06	Gewinnung von Erdöl und Erdgas	—	—	—	—	—
07	Erzbergbau	—	—	—	—	.
08	Gewinnung von Steinen und Erden, sonstiger Bergbau
09	Erbringung von Dienstleistungen für den Bergbau und für die Gewinnung von Steinen und Erden
C	Verarbeitendes Gewerbe	4 184	88 479	17 218	4 279	93 331
10	Herstellung von Nahrungs- und Futtermitteln	757	5 429	536	767	8 593
11	Getränkeherstellung	25	396	68	27	582
12	Tabakverarbeitung
13	Herstellung von Textilien	51	519	71	52	518
14	Herstellung von Bekleidung	49	485	148	49	485
15	Herstellung von Leder, Lederwaren und Schuhen	11	.	.	11	.
16	Herstellung von Holz-, Flecht-, Korb- und Korkwaren (ohne Möbel)	291	1 559	239	289	1 550
17	Herstellung von Papier, Pappe und Waren daraus	31	1 975	350	34	2 373
18	Herstellung von Druckerzeugnissen; Vervielfältigung von bespielten Ton-,Bild- und Datenträgern	187	1 297	172	187	1 281
19	Kokerei und Mineralölverarbeitung	.	.	3	.	.
20	Herstellung von chemischen Erzeugnissen	56	1 225	251	59	1 376
21	Herstellung von pharmazeutischen Erzeugnissen	21	4 140	1 798	23	5 181
22	Herstellung von Gummi- und Kunststoffwaren	144	4 770	741	150	4 910
23	Herstellung von Glas und Glaswaren, Keramik, Verarbeitung von Steinen und Erden	212	2 305	391	223	2 738
24	Metallerzeugung und -bearbeitung	72	7 131	1 469	77	8 955
25	Herstellung von Metallerzeugnissen	898	23 031	4 514	910	19 490
26	Herstellung von Datenverarbeitungsgeräten, elektronischen und optischen Erzeugnissen	274	6 481	1 050	279	6 844
27	Herstellung von elektrischen Ausrüstungen	152	8 808	1 654	156	8 797
28	Maschinenbau	335	10 771	2 535	351	11 095
29	Herstellung von Kraftwagen und Kraftwagenteilen	44	2 484	432	48	2 422
30	Sonstiger Fahrzeugbau	.	25	4	12	104
31	Herstellung von Möbeln	93	2 561	395	97	2 672
32	Herstellung von sonstigen Waren	255	1 476	190	258	1 609
33	Reparatur und Installation von Maschinen und Ausrüstungen	206	1 185	179	212	1 330
D	Energieversorgung	234	1 309	495	250	2 387
35	Energieversorgung	234	1 309	495	250	2 387
E	Wasserv.; Abwasser-und Abfallentsorgung und Beseitigung von Umweltverschmutzungen	229	2 622	567	257	2 735
36	Wasserversorgung
37	Abwasserentsorgung	—
38	Sammlung, Behandlung und Beseitigung von Abfällen; Rückgewinnung	123	.	304	143	1 768

7. Unternehmen und Betriebe 2008 nach Wirtschaftsabteilungen und Regierungsbezirken

WZ 2008	Wirtschaftsabschnitte Wirtschaftsabteilungen	Unternehmen			Betriebe	
		Insgesamt	Sozialversiche- rungspflichtig Beschäftigte	Umsatz	Insgesamt	Sozialversiche- rungspflichtig Beschäftigte
				Mill. Euro		
39	Beseitigung von Uvw und sonstige Entsorgung	7	.	6	8	.
F	Baugewerbe	4 705	16 872	2 362	4 722	17 024
41	Hochbau	480	2 263	451	483	2 224
42	Tiefbau	132	2 698	431	135	2 662
43	Vorbereitende Baustellenarbeiten, Bauinstallation und sonstiges Ausbaugewerbe	4 093	11 911	1 479	4 104	12 138
G	Handel; Instandhaltung und Reparatur von Kraftfahrzeugen	9 428	38 937	13 472	10 437	51 537
45	Handel mit Kraftfahrzeugen; Instandhaltung und Reparatur von Kraftfahrzeugen	1 604	6 368	1 769	1 676	6 878
46	Großhandel (ohne Handel mit Kraftfahrzeugen und Krafträdern)	2 633	18 045	8 045	2 735	19 416
47	Einzelhandel (ohne Handel mit Kraftfahrzeugen)	5 191	14 524	3 657	6 026	25 243
H	Verkehr und Lagerei	1 258	7 241	953	1 408	10 174
49	Landverkehr und Transport in Rohrfernleitungen	773	4 264	486	804	4 769
50	Schifffahrt
51	Luftfahrt
52	Lagerei sowie Erbringung von sonstigen Dienstleistungen für den Verkehr	266	2 465	.	313	3 529
53	Post-, Kurier- und Expressdienste	214	510	44	286	.
I	Gastgewerbe/Beherbergung und Gastronomie	3 082	5 163	496	3 209	7 268
55	Beherbergung	620	1 988	176	649	3 307
56	Gastronomie	2 462	3 175	319	2 560	3 961
J	Information und Kommunikation	1 308	4 715	585	1 355	5 275
58	Verlagswesen	120	.	216	121	1 658
59	Herstellung, Verleih und Vertrieb von Filmen und Fernsehprogrammen; Kinos; Tonstudios und Verlegen von Musik	51	156	26	53	181
60	Rundfunkveranstalter	3	.	.	5	187
61	Telekommunikation	35	181	16	57	487
62	Erbringung von Dienstleistungen der Informationstechnologie	800	2 286	.	812	2 227
63	Informationsdienstleistungen	299	.	35	307	535
K	Erbringung von Finanz- und Versicherungsdienstleistungen	807	7 813	183	1 072	9 112
64	Erbringung von Finanzdienstleistungen	110	6 545	.	343	7 119
65	Versicherungen, Rückversicherungen und Pensionskassen (ohne Sozialversicherung)	11	199	.	37	856
66	Mit Finanz- und Versicherungsdienstleistungen verbundene Tätigkeiten	686	1 069	54	692	1 137
L	Grundstücks- und Wohnungswesen	3 751	1 148	843	3 760	1 358
68	Grundstücks- und Wohnungswesen	3 751	1 148	843	3 760	1 358
M	Erbringung von freiberuflichen, wissenschaftlichen und technischen Dienstleistungen	5 252	10 544	1 546	5 306	11 261

7. Unternehmen und Betriebe 2008 nach Wirtschaftsabteilungen und Regierungsbezirken

WZ 2008	Wirtschaftsabschnitte Wirtschaftsabteilungen	Unternehmen			Betriebe	
		Insgesamt	Sozialversiche- rungspflichtig Beschäftigte	Umsatz	Insgesamt	Sozialversiche- rungspflichtig Beschäftigte
				Mill. Euro		
69	Rechts- und Steuerberatung, Wirtschaftsprüfung	1 444	4 116	356	1 457	4 120
70	Verwaltung und Führung von Unternehmen und Betrieben; Unternehmensberatung	998	1 622	506	1 002	1 659
71	Architektur- und Ingenieurbüros; technische, physikalische und chemische Untersuchung	1 662	3 060	419	1 689	3 581
72	Forschung und Entwicklung	144	525	54	147	549
73	Werbung und Marktforschung	462	550	96	466	665
74	Sonstige freiberufliche, wissenschaftliche und technische Tätigkeiten	337	324	63	340	340
75	Veterinärwesen	205	347	51	205	347
N	Erbringung von sonstigen wirtschaftlichen Dienstleistungen	1 857	9 554	803	1 982	13 622
77	Vermietung von beweglichen Sachen	313	483	177	319	458
78	Vermittlung und Überlassung von Arbeitskräften	74	2 378	101	136	4 690
79	Reisebüros, Reiseveranstalter und Erbringung sonstiger Reservierungsdienstleistungen	188	605	76	202	687
80	Wach- und Sicherheitsdienste sowie Detekteien	57	425	17	64	560
81	Gebäudebetreuung; Garten- und Landschaftsbau	798	4 403	219	829	6 210
82	Erbringung von wirtschaftlichen Dienstleistungen für Unternehmen und Privatpersonen a. n. g.	427	1 260	210	432	1 017
P	Erziehung und Unterricht	987	14 088	487	1 096	15 445
85	Erziehung und Unterricht	987	14 088	487	1 096	15 445
Q	Gesundheits- und Sozialwesen	3 049	42 639	738	3 121	43 707
86	Gesundheitswesen	2 477	27 397	583	2 502	28 240
87	Heime (ohne Erholungs- und Ferienheime)	188	8 815	91	222	9 659
88	Sozialwesen (ohne Heime)	384	6 427	63	397	5 808
R	Kunst, Unterhaltung und Erholung	898	1 282	134	914	1 362
90	Kreative, künstlerische und unterhaltende Tätigkeiten	.	.	.	306	442
91	Bibliotheken, Archive, Museen, botanische und zoologische Gärten	.	.	.	17	100
92	Spiel-, Wett- und Lotteriewesen	116	252	47	126	328
93	Erbringung von Dienstleistungen des Sports, der Unterhaltung und der Erholung	460	500	57	465	492
S	Erbringung von sonstigen Dienstleistungen	2 829	10 879	325	2 948	9 918
94	Interessenvertretungen sowie kirchliche und sonstige religiöse Vereinigungen (ohne Sozialwesen und Sport)	722	7 570	.	791	6 289
95	Reparatur von Datenverarbeitungsgeräten und Gebrauchsgütern	186	241	38	190	245
96	Erbringung von sonstigen überwiegend persönlichen Dienstleistungen	1 921	3 068	.	1 967	3 384
	Z u s a m m e n	43 905	263 840	41 375	46 173	296 089

7. Unternehmen und Betriebe 2008 nach Wirtschaftsabteilungen und Regierungsbezirken

WZ 2008	Wirtschaftsabschnitte Wirtschaftsabteilungen	Unternehmen			Betriebe	
		Insgesamt	Sozialversiche- rungspflichtig Beschäftigte	Umsatz	Insgesamt	Sozialversiche- rungspflichtig Beschäftigte
				Mill. Euro		
Reg.-Bez. K a s s e l						
B	Bergbau und Gewinnung von Steinen und Erden	50	480	82	58	577
05	Kohlenbergbau	—	—	—	—	—
06	Gewinnung von Erdöl und Erdgas	—	—	—	—	—
07	Erzbergbau	—	—	—	—	—
08	Gewinnung von Steinen und Erden, sonstiger Bergbau
09	Erbringung von Dienstleistungen für den Bergbau und für die Gewinnung von Steinen und Erden
C	Verarbeitendes Gewerbe	4 025	83 340	15 532	4 161	108 323
10	Herstellung von Nahrungs- und Futtermitteln	853	7 723	806	.	7 997
11	Getränkeherstellung	34	954	181	36	1 091
12	Tabakverarbeitung
13	Herstellung von Textilien	89	2 054	400	89	1 921
14	Herstellung von Bekleidung	76	467	52	77	468
15	Herstellung von Leder, Lederwaren und Schuhen	23	362	.	23	.
16	Herstellung von Holz-, Flecht-, Korb- und Korkwaren (ohne Möbel)	303	2 585	587	305	2 688
17	Herstellung von Papier, Pappe und Waren daraus	46	2 352	811	50	2 581
18	Herstellung von Druckerzeugnissen; Vervielfältigung von bespielten Ton-,Bild- und Datenträgern	197	2 207	384	200	2 170
19	Kokerei und Mineralölverarbeitung	.	.	17	7	.
20	Herstellung von chemischen Erzeugnissen	51	10 183	2 952	55	6 271
21	Herstellung von pharmazeutischen Erzeugnissen	8	.	64	8	.
22	Herstellung von Gummi- und Kunststoffwaren	140	7 445	894	151	11 342
23	Herstellung von Glas und Glaswaren, Keramik, Verarbeitung von Steinen und Erden	248	2 357	432	265	2 659
24	Metallerzeugung und -bearbeitung	38	1 124	224	41	1 144
25	Herstellung von Metallerzeugnissen	606	9 973	1 647	610	10 234
26	Herstellung von Datenverarbeitungsgeräten, elektronischen und optischen Erzeugnissen	159	2 676	378	163	3 779
27	Herstellung von elektrischen Ausrüstungen	83	3 976	901	89	4 414
28	Maschinenbau	288	9 853	1 749	303	10 063
29	Herstellung von Kraftwagen und Kraftwagenteilen	61	3 401	696	65	20 530
30	Sonstiger Fahrzeugbau	28	685	225	33	3 892
31	Herstellung von Möbeln	142	1 172	147	146	1 373
32	Herstellung von sonstigen Waren	313	9 375	1 535	319	8 618
33	Reparatur und Installation von Maschinen und Ausrüstungen	233	2 219	373	258	3 857
D	Energieversorgung	353	3 750	17 249	365	3 424
35	Energieversorgung	353	3 750	17 249	365	3 424
E	Wasserv.; Abwasser-und Abfallentsorgung und Beseitigung von Umweltverschmutzungen	271	2 884	410	285	3 807
36	Wasserversorgung	—
37	Abwasserentsorgung	42	614	20	47	.
38	Sammlung, Behandlung und Beseitigung von Abfällen; Rückgewinnung	128	.	190	147	1 655

7. Unternehmen und Betriebe 2008 nach Wirtschaftsabteilungen und Regierungsbezirken

WZ 2008	Wirtschaftsabschnitte Wirtschaftsabteilungen	Unternehmen			Betriebe	
		Insgesamt	Sozialversiche- rungspflichtig Beschäftigte	Umsatz	Insgesamt	Sozialversiche- rungspflichtig Beschäftigte
				Mill. Euro		
39	Beseitigung von Uvw und sonstige Entsorgung
F	Baugewerbe	5 160	23 406	3 597	5 167	22 429
41	Hochbau	574	2 932	731	572	2 469
42	Tiefbau	216	5 250	976	215	4 740
43	Vorbereitende Baustellenarbeiten, Bauinstallation und sonstiges Ausbaugewerbe	4 370	15 224	1 889	4 380	15 220
G	Handel; Instandhaltung und Reparatur von Kraftfahrzeugen	10 800	56 967	20 753	12 140	57 123
45	Handel mit Kraftfahrzeugen; Instandhaltung und Reparatur von Kraftfahrzeugen	1 873	10 614	4 419	1 955	8 963
46	Großhandel (ohne Handel mit Kraftfahrzeugen und Krafträdern)	2 724	19 565	10 512	2 926	19 066
47	Einzelhandel (ohne Handel mit Kraftfahrzeugen)	6 203	26 788	5 822	7 259	29 094
H	Verkehr und Lagerei	1 731	19 587	3 329	1 972	23 847
49	Landverkehr und Transport in Rohrfernleitungen	.	7 629	1 267	.	8 271
50	Schifffahrt
51	Luftfahrt	5	.	.	5	.
52	Lagerei sowie Erbringung von sonstigen Dienstleistungen für den Verkehr	408	7 693	1 317	520	12 045
53	Post-, Kurier- und Expressdienste	194	4 229	736	281	.
I	Gastgewerbe/Beherbergung und Gastronomie	4 275	10 944	911	4 405	12 198
55	Beherbergung	1 304	5 619	408	1 336	6 026
56	Gastronomie	2 971	5 325	503	3 069	6 172
J	Information und Kommunikation	1 136	3 819	511	1 235	4 810
58	Verlagswesen	120	.	203	122	1 238
59	Herstellung, Verleih und Vertrieb von Filmen und Fernsehprogrammen; Kinos; Tonstudios und Verlegen von Musik	67	.	36	72	307
60	Rundfunkveranstalter	3	.	.	6	108
61	Telekommunikation	37	154	19	83	522
62	Erbringung von Dienstleistungen der Informationstechnologie	686	1 854	.	722	2 131
63	Informationsdienstleistungen	223	.	39	230	504
K	Erbringung von Finanz- und Versicherungsdienstleistungen	1 063	9 787	515	1 364	11 771
64	Erbringung von Finanzdienstleistungen	156	7 504	.	392	8 231
65	Versicherungen, Rückversicherungen und Pensionskassen (ohne Sozialversicherung)	30	500	2	88	1 742
66	Mit Finanz- und Versicherungsdienstleistungen verbundene Tätigkeiten	877	1 783	.	884	1 798
L	Grundstücks- und Wohnungswesen	3 776	1 335	1 069	3 821	2 387
68	Grundstücks- und Wohnungswesen	3 776	1 335	1 069	3 821	2 387
M	Erbringung von freiberuflichen, wissenschaftlichen und technischen Dienstleistungen	5 415	15 196	1 910	5 509	14 743

7. Unternehmen und Betriebe 2008 nach Wirtschaftsabteilungen und Regierungsbezirken

WZ 2008	Wirtschaftsabschnitte Wirtschaftsabteilungen	Unternehmen			Betriebe	
		Insgesamt	Sozialversiche- rungspflichtig Beschäftigte	Umsatz	Insgesamt	Sozialversiche- rungspflichtig Beschäftigte
				Mill. Euro		
69	Rechts- und Steuerberatung, Wirtschaftsprüfung	1 438	4 774	373	1 468	4 904
70	Verwaltung und Führung von Unternehmen und Betrieben; Unternehmensberatung	1 027	2 989	459	1 041	2 525
71	Architektur- und Ingenieurbüros; technische, physikalische und chemische Untersuchung	1 834	5 898	775	1 872	5 175
72	Forschung und Entwicklung	85	127	16	91	451
73	Werbung und Marktforschung	449	706	194	452	721
74	Sonstige freiberufliche, wissenschaftliche und technische Tätigkeiten	398	374	58	401	639
75	Veterinärwesen	184	328	33	184	328
N	Erbringung von sonstigen wirtschaftlichen Dienstleistungen	1 972	36 219	1 764	2 119	20 194
77	Vermietung von beweglichen Sachen	328	385	93	352	613
78	Vermittlung und Überlassung von Arbeitskräften	134	26 619	976	190	9 169
79	Reisebüros, Reiseveranstalter und Erbringung sonstiger Reservierungsdienstleistungen	183	584	38	194	657
80	Wach- und Sicherheitsdienste sowie Detekteien	78	1 193	41	85	1 297
81	Gebäudebetreuung; Garten- und Landschaftsbau	872	5 255	450	918	6 222
82	Erbringung von wirtschaftlichen Dienstleistungen für Unternehmen und Privatpersonen a. n. g.	377	2 183	163	380	2 236
P	Erziehung und Unterricht	1 179	11 058	86	1 276	12 314
85	Erziehung und Unterricht	1 179	11 058	86	1 276	12 314
Q	Gesundheits- und Sozialwesen	3 771	58 815	834	3 862	59 091
86	Gesundheitswesen	3 035	35 852	634	3 064	35 817
87	Heime (ohne Erholungs- und Ferienheime)	259	13 851	157	293	16 506
88	Sozialwesen (ohne Heime)	477	9 112	42	505	6 768
R	Kunst, Unterhaltung und Erholung	1 073	2 245	184	1 100	2 282
90	Kreative, künstlerische und unterhaltende Tätigkeiten	391	708	44	391	707
91	Bibliotheken, Archive, Museen, botanische und zoologische Gärten	31	401	2	33	444
92	Spiel-, Wett- und Lotteriewesen	145	362	64	163	467
93	Erbringung von Dienstleistungen des Sports, der Unterhaltung und der Erholung	506	774	73	513	664
S	Erbringung von sonstigen Dienstleistungen	3 008	9 216	316	3 111	9 751
94	Interessenvertretungen sowie kirchliche und sonstige religiöse Vereinigungen (ohne Sozialwesen und Sport)	852	5 419	53	901	5 710
95	Reparatur von Datenverarbeitungsgeräten und Gebrauchsgütern	194	182	28	204	302
96	Erbringung von sonstigen überwiegend persönlichen Dienstleistungen	1 962	3 615	235	2 006	3 739
	Z u s a m m e n	49 058	349 048	69 061	51 950	369 071

7. Unternehmen und Betriebe 2008 nach Wirtschaftsabteilungen und Regierungsbezirken

WZ 2008	Wirtschaftsabschnitte Wirtschaftsabteilungen	Unternehmen			Betriebe	
		Insgesamt	Sozialversiche- rungspflichtig Beschäftigte	Umsatz	Insgesamt	Sozialversiche- rungspflichtig Beschäftigte
				Mill. Euro		
Land H e s s e n						
B	Bergbau und Gewinnung von Steinen und Erden	180	1 488	380	211	1 680
05	Kohlenbergbau	—	—	—	—	—
06	Gewinnung von Erdöl und Erdgas	—	—	—	—	—
07	Erzbergbau
08	Gewinnung von Steinen und Erden, sonstiger Bergbau	.	.	376	.	1 626
09	Erbringung von Dienstleistungen für den Bergbau und für die Gewinnung von Steinen und Erden	18	54	.	18	.
C	Verarbeitendes Gewerbe	20 316	481 895	123 636	20 804	451 062
10	Herstellung von Nahrungs- und Futtermitteln	3 575	41 601	8 601	3 630	36 998
11	Getränkeherstellung	229	6 840	2 412	239	6 278
12	Tabakverarbeitung	5	.	2	5	.
13	Herstellung von Textilien	364	3 826	740	365	3 541
14	Herstellung von Bekleidung	309	1 357	277	308	1 308
15	Herstellung von Leder, Lederwaren und Schuhen	139	1 793	234	138	1 627
16	Herstellung von Holz-, Flecht-, Korb- und Korkwaren (ohne Möbel)	1 168	6 606	1 262	1 174	6 869
17	Herstellung von Papier, Pappe und Waren daraus	242	11 134	2 738	255	8 405
18	Herstellung von Druckerzeugnissen; Vervielfältigung von bespielten Ton-,Bild- und Datenträgern	1 520	11 162	1 739	1 532	10 652
19	Kokerei und Mineralölverarbeitung	29	80	33	31	.
20	Herstellung von chemischen Erzeugnissen	424	48 691	21 782	456	41 113
21	Herstellung von pharmazeutischen Erzeugnissen	95	22 879	9 405	103	19 639
22	Herstellung von Gummi- und Kunststoffwaren	736	36 426	7 093	769	35 267
23	Herstellung von Glas und Glaswaren, Keramik, Verarbeitung von Steinen und Erden	989	12 570	2 637	1 044	9 879
24	Metallerzeugung und -bearbeitung	191	10 976	2 987	203	14 433
25	Herstellung von Metallerzeugnissen	3 387	50 818	9 234	3 428	47 296
26	Herstellung von Datenverarbeitungsgeräten, elektronischen und optischen Erzeugnissen	1 256	23 743	5 539	1 282	26 411
27	Herstellung von elektrischen Ausrüstungen	585	33 769	6 544	612	27 997
28	Maschinenbau	1 519	53 148	10 543	1 579	50 972
29	Herstellung von Kraftwagen und Kraftwagenteilen	249	.	21 080	264	50 243
30	Sonstiger Fahrzeugbau	100	2 397	536	109	6 122
31	Herstellung von Möbeln	524	7 252	1 134	531	6 848
32	Herstellung von sonstigen Waren	1 610	22 247	3 479	1 620	17 225
33	Reparatur und Installation von Maschinen und Ausrüstungen	1 071	22 613	3 593	1 127	21 173
D	Energieversorgung	950	19 076	31 591	1 018	17 566
35	Energieversorgung	950	19 076	31 591	1 018	17 566
E	Wasserv.; Abwasser-und Abfallentsorgung und Beseitigung von Umweltverschmutzungen	1 130	15 539	2 869	1 215	18 309
36	Wasserversorgung	.	3 983	826	.	—
37	Abwasserentsorgung	.	1 836	121	.	—
38	Sammlung, Behandlung und Beseitigung von Abfällen; Rückgewinnung	597	9 621	1 895	670	10 877

7. Unternehmen und Betriebe 2008 nach Wirtschaftsabteilungen und Regierungsbezirken

WZ 2008	Wirtschaftsabschnitte Wirtschaftsabteilungen	Unternehmen			Betriebe	
		Insgesamt	Sozialversiche- rungspflichtig Beschäftigte	Umsatz	Insgesamt	Sozialversiche- rungspflichtig Beschäftigte
				Mill. Euro		
39	Beseitigung von Uvw und sonstige Entsorgung	36	99	25	39	138
F	Baugewerbe	26 502	99 870	15 335	26 619	101 137
41	Hochbau	2 659	17 661	4 223	2 677	15 775
42	Tiefbau	672	12 555	2 099	693	12 444
43	Vorbereitende Baustellenarbeiten, Bauinstallation und sonstiges Ausbaugewerbe	23 171	69 654	9 013	23 249	72 918
G	Handel; Instandhaltung und Reparatur von Kraftfahrzeugen	56 467	289 606	130 373	62 316	322 380
45	Handel mit Kraftfahrzeugen; Instandhaltung und Reparatur von Kraftfahrzeugen	8 927	46 351	24 160	9 290	45 418
46	Großhandel (ohne Handel mit Kraftfahrzeugen und Krafträdern)	16 524	136 515	80 274	17 322	127 830
47	Einzelhandel (ohne Handel mit Kraftfahrzeugen)	31 016	106 740	25 938	35 704	149 132
H	Verkehr und Lagerei	10 693	178 846	39 700	11 734	148 655
49	Landverkehr und Transport in Rohrfernleitungen	6 640	63 927	13 777	6 794	36 469
50	Schifffahrt	47	236	90	46	233
51	Luftfahrt	152	9 592	3 380	163	27 650
52	Lagerei sowie Erbringung von sonstigen Dienstleistungen für den Verkehr	2 098	97 572	21 204	2 611	66 979
53	Post-, Kurier- und Expressdienste	1 756	7 519	1 248	2 120	17 324
I	Gastgewerbe/Beherbergung und Gastronomie	20 470	84 290	7 104	21 283	68 584
55	Beherbergung	4 039	26 616	2 211	4 207	24 855
56	Gastronomie	16 431	57 674	4 893	17 076	43 729
J	Information und Kommunikation	12 745	91 008	22 634	13 258	81 587
58	Verlagswesen	1 014	12 258	2 614	1 041	14 344
59	Herstellung, Verleih und Vertrieb von Filmen und Fernsehprogrammen; Kinos; Tonstudios und Verlegen von Musik	793	2 253	558	804	2 323
60	Rundfunkveranstalter	44	3 955	136	55	4 173
61	Telekommunikation	405	4 304	3 821	610	9 752
62	Erbringung von Dienstleistungen der Informationstechnologie	7 711	60 185	13 894	7 901	43 741
63	Informationsdienstleistungen	2 778	8 053	1 609	2 847	7 254
K	Erbringung von Finanz- und Versicherungsdienstleistungen	6 270	203 001	23 021	7 574	146 492
64	Erbringung von Finanzdienstleistungen	1 248	163 066	20 633	2 287	107 391
65	Versicherungen, Rückversicherungen und Pensionskassen (ohne Sozialversicherung)	177	21 090	199	381	19 367
66	Mit Finanz- und Versicherungsdienstleistungen verbundene Tätigkeiten	4 845	18 845	2 188	4 906	19 734
L	Grundstücks- und Wohnungswesen	25 841	19 986	10 208	25 981	19 556
68	Grundstücks- und Wohnungswesen	25 841	19 986	10 208	25 981	19 556
M	Erbringung von freiberuflichen, wissenschaftlichen und technischen Dienstleistungen	43 820	153 100	27 141	44 401	146 376

7. Unternehmen und Betriebe 2008 nach Wirtschaftsabteilungen und Regierungsbezirken

WZ 2008	Wirtschaftsabschnitte Wirtschaftsabteilungen	Unternehmen			Betriebe	
		Insgesamt	Sozialversiche- rungspflichtig Beschäftigte	Umsatz	Insgesamt	Sozialversiche- rungspflichtig Beschäftigte
				Mill. Euro		
69	Rechts- und Steuerberatung, Wirtschaftsprüfung	11 043	43 814	5 916	11 178	39 812
70	Verwaltung und Führung von Unternehmen und Betrieben; Unternehmensberatung	10 808	43 664	10 142	10 987	45 357
71	Architektur- und Ingenieurbüros; technische, physikalische und chemische Untersuchung	12 116	35 454	.	12 306	32 473
72	Forschung und Entwicklung	863	6 701	.	894	8 949
73	Werbung und Marktforschung	4 287	13 294	4 027	4 319	12 897
74	Sonstige freiberufliche, wissenschaftliche und technische Tätigkeiten	3 886	8 576	1 225	3 899	5 289
75	Veterinärwesen	817	1 597	173	818	1 599
N	Erbringung von sonstigen wirtschaftlichen Dienstleistungen	14 639	226 883	18 227	15 540	142 687
77	Vermietung von beweglichen Sachen	1 932	5 802	3 701	2 072	6 618
78	Vermittlung und Überlassung von Arbeitskräften	859	126 809	4 180	1 217	48 295
79	Reisebüros, Reiseveranstalter und Erbringung sonstiger Reservierungsdienstleistungen	1 453	11 591	3 723	1 565	8 440
80	Wach- und Sicherheitsdienste sowie Detekteien	548	18 057	762	597	16 965
81	Gebäudebetreuung; Garten- und Landschaftsbau	5 754	43 243	2 483	5 952	44 620
82	Erbringung von wirtschaftlichen Dienstleistungen für Unternehmen und Privatpersonen a. n. g.	4 093	21 381	3 375	4 137	17 749
P	Erziehung und Unterricht	5 918	55 995	1 359	6 513	65 049
85	Erziehung und Unterricht	5 918	55 995	1 359	6 513	65 049
Q	Gesundheits- und Sozialwesen	17 867	241 852	5 137	18 257	235 786
86	Gesundheitswesen	14 604	148 673	4 228	14 714	143 300
87	Heime (ohne Erholungs- und Ferienheime)	915	44 729	546	1 077	52 296
88	Sozialwesen (ohne Heime)	2 348	48 450	362	2 466	40 190
R	Kunst, Unterhaltung und Erholung	7 257	15 204	2 646	7 391	15 016
90	Kreative, künstlerische und unterhaltende Tätigkeiten	3 599	4 396	493	3 600	4 366
91	Bibliotheken, Archive, Museen, botanische und zoologische Gärten	181	1 859	27	193	2 379
92	Spiel-, Wett- und Lotteriewesen	720	2 450	965	801	2 923
93	Erbringung von Dienstleistungen des Sports, der Unterhaltung und der Erholung	2 757	6 499	1 160	2 797	5 348
S	Erbringung von sonstigen Dienstleistungen	21 280	76 017	3 271	21 798	65 027
94	Interessenvertretungen sowie kirchliche und sonstige religiöse Vereinigungen (ohne Sozialwesen und Sport)	4 297	53 199	.	4 541	39 286
95	Reparatur von Datenverarbeitungsgeräten und Gebrauchsgütern	1 310	2 000	294	1 348	2 684
96	Erbringung von sonstigen überwiegend persönlichen Dienstleistungen	15 673	20 818	.	15 909	23 057
Insgesamt		292 345	2 253 656	464 641	305 913	2 046 949

8. Unternehmen und Betriebe 2008 nach Wirtschaftsklassen

WZ 2008	Wirtschaftsklassen Wirtschaftsabschnitte Wirtschaftsgruppen	Unternehmen			Betriebe	
		Insgesamt	Sozialversiche- rungspflichtig Beschäftigte	Umsatz	Insgesamt	Sozialversiche- rungspflichtig Beschäftigte
				Mill. Euro		
B	Bergbau und Gewinnung von Steinen und Erden	180	1 488	380	211	1 680
05.10	Steinkohlenbergbau	—	—	—	—	—
05.20	Braunkohlenbergbau	—	—	—	—	—
06.10	Gewinnung von Erdöl	—	—	—	—	—
06.20	Gewinnung von Erdgas	—	—	—	—	—
07.10	Eisenerzbergbau	—	—	—	—	—
07.2	NE-Metallerzbergbau
07.21	Bergbau auf Uran- und Thoriumerze	—	—	—	—	—
07.29	Sonstiger NE-Metallerzbergbau
08.1	Gewinnung von Natursteinen, Kies, Sand, Ton und Kaolin	.	1 295	.	.	1 467
08.11	Gewinnung von Naturwerksteinen und Natursteinen, Kalk- und Gipsstein, Kreide und Schiefer	.	616	.	.	732
08.12	Gewinnung von Kies, Sand, Ton und Kaolin	73	679	142	86	735
08.9	Sonstiger Bergbau; Gewinnung von Steinen und Erden a. n. g.	11	.	.	13	159
08.91	Bergbau auf chemische und Düngemittelminerale	—	—	—	.	.
08.92	Torfgewinnung
08.93	Gewinnung von Salz	—	—	—	—	—
08.99	Gewinnung von Steinen und Erden a. n. g.	.	108	.	11	116
09.10	Erbringung von Dienstleistungen für die Gewinnung von Erdöl und Erdgas	.	36	.	.	.
09.90	Erbringung von Dienstleistungen für den sonstigen Bergbau und die Gewinnung von Steinen und Erden	.	18	.	.	.
C	Verarbeitendes Gewerbe	20 316	481 895	123 636	20 804	451 062
10.1	Schlachten und Fleischverarbeitung	1 491	10 063	1 683	.	9 665
10.11	Schlachten (ohne Schlachten von Geflügel)	83	676	113	.	679
10.12	Schlachten von Geflügel	11	190	.	11	190
10.13	Fleischverarbeitung	1 397	9 197	.	1 409	8 796
10.20	Fischverarbeitung	12	.	2	12	.
10.3	Obst- und Gemüseverarbeitung	63	.	205	65	1 381
10.31	Kartoffelverarbeitung
10.32	Herstellung von Frucht- und Gemüsesäften	.	218	63	.	218
10.39	Sonstige Verarbeitung von Obst und Gemüse	35	397	.	37	.
10.4	Herstellung von pflanzlichen und tierischen Ölen und Fetten	.	8	2	.	.
10.41	Herstellung von Ölen und Fetten (ohne Margarine u. ä. Nahrungsfette)	.	8	2	.	.
10.42	Herstellung von Margarine u. ä. Nahrungsfetten	—	—	—	—	—
10.5	Milchverarbeitung	56	277	178	62	1 432
10.51	Milchverarbeitung (ohne Herstellung von Speiseeis)	25	236	170	30	.
10.52	Herstellung von Speiseeis	31	41	7	32	.
10.6	Mahl- und Schälsmühlen, Herstellung von Stärke und Stärkeerzeugnissen	74	293	126	76	331
10.61	Mahl- und Schälsmühlen
10.62	Herstellung von Stärke und Stärkeerzeugnissen

8. Unternehmen und Betriebe 2008 nach Wirtschaftsklassen

WZ 2008	Wirtschaftsklassen Wirtschaftsabschnitte Wirtschaftsgruppen	Unternehmen			Betriebe	
		Insgesamt	Sozialversiche- rungspflichtig Beschäftigte	Umsatz	Insgesamt	Sozialversiche- rungspflichtig Beschäftigte
				Mill. Euro		
10.7	Herstellung von Back- und Teigwaren	1 621	17 270	1 317	1 647	16 124
10.71	Herstellung von Backwaren (ohne Dauerbackwaren)	1 588	16 941	1 261	1 611	15 299
10.72	Herstellung von Dauerbackwaren	25	299	48	28	795
10.73	Herstellung von Teigwaren	8	30	7	8	30
10.8	Herstellung von sonstigen Nahrungsmitteln	205	11 916	4 982	211	7 938
10.81	Herstellung von Zucker	.	.	.	4	127
10.82	Herstellung von Süßwaren (ohne Dauerbackwaren)	.	3 504	.	24	3 767
10.83	Verarbeitung von Kaffee und Tee, Herstellung von Kaffee-Ersatz	20	31	6	21	43
10.84	Herstellung von Würzmitteln und Soßen	10	.	.	11	1 882
10.85	Herstellung von Fertiggerichten	71	310	28	71	308
10.86	Herstellung von homogenisierten und diätetischen Nahrungsmitteln	35	711	219	36	682
10.89	Herstellung von sonstigen Nahrungsmitteln a. n. g.	46	1 503	414	44	1 129
10.9	Herstellung von Futtermitteln	.	111	102	49	111
10.91	Herstellung von Futtermitteln für Nutztiere	35	106	91	.	106
10.92	Herstellung von Futtermitteln für sonstige Tiere	.	5	10	.	5
11.0	Getränkeherstellung	229	6 840	2 412	239	6 278
11.01	Herstellung von Spirituosen	27	55	27	.	55
11.02	Herstellung von Traubenwein	55	757	341	57	949
11.03	Herstellung von Apfelwein und anderen Fruchtweinen	34	93	19	34	93
11.04	Herstellung von Wermutwein und sonstigen aromatisierten Weinen
11.05	Herstellung von Bier	50	3 723	994	50	1 756
11.06	Herstellung von Malz	.	.	.	3	.
11.07	Herstellung von Erfrischungsgetränken; Gewinnung natürlicher Mineralwässer	61	2 191	1 016	67	3 378
12.00	Tabakverarbeitung	5	.	2	5	.
13.10	Spinnstoffaufbereitung und Spinnerei	20	.	.	21	.
13.20	Weberei	24	268	.	24	.
13.30	Veredlung von Textilien und Bekleidung	124	329	45	125	.
13.9	Herstellung von sonstigen Textilwaren	196	.	659	195	2 581
13.91	Herstellung von gewirktem und gestricktem Stoff	11	312	53	11	312
13.92	Herstellung von konfektionierten Textilwaren (ohne Bekleidung)	98	888	172	100	887
13.93	Herstellung von Teppichen	20	333	103	19	333
13.94	Herstellung von Seilerwaren	6	.	.	6	102
13.95	Herstellung von Vliesstoff und Erzeugnissen daraus (ohne Bekleidung)	5	153	31	5	153
13.96	Herstellung von technischen Textilien	32	638	148	31	349
13.99	Herstellung von sonstigen Textilwaren a. n. g.	24	453	.	23	445
14.1	Herstellung von Bekleidung (ohne Pelzbekleidung)	245	1 243	252	244	1 197
14.11	Herstellung von Lederbekleidung	.	65	7	.	47
14.12	Herstellung von Arbeits- und Berufsbekleidung	19	248	.	.	.
14.13	Herstellung von sonstiger Oberbekleidung	.	578	98	135	559

8. Unternehmen und Betriebe 2008 nach Wirtschaftsklassen

WZ 2008	Wirtschaftsklassen Wirtschaftsabschnitte Wirtschaftsgruppen	Unternehmen			Betriebe	
		Insgesamt	Sozialversiche- rungspflichtig Beschäftigte	Umsatz	Insgesamt	Sozialversiche- rungspflichtig Beschäftigte
				Mill. Euro		
14.14	Herstellung von Wäsche	13	48	10	13	48
14.19	Herstellung von sonstiger Bekleidung und Bekleidungszubehör a. n. g.	61	304	.	61	.
14.20	Herstellung von Pelzwaren	44	68	17	44	65
14.3	Herstellung von Bekleidung aus gewirktem und gestricktem Stoff	20	46	6	20	46
14.31	Herstellung von Strumpfwaren
14.39	Herstellung von sonstiger Bekleidung aus gewirktem und gestricktem Stoff
15.1	Herstellung von Leder und Lederwaren (ohne Herstellung von Lederbekleidung)	108	1 415	161	108	1 251
15.11	Herstellung von Leder und Lederfaserstoff; Zurichtung und Färben von Fellen	.	.	1	.	11
15.12	Lederverarbeitung (ohne Herstellung von Lederbekleidung)	.	.	159	.	1 240
15.20	Herstellung von Schuhen	31	378	73	30	376
16.10	Säge-, Hobel- und Holzimprägnierwerke	140	1 213	320	142	1 257
16.2	Herstellung von sonstigen Holz-, Kork-, Flecht- und Korbwaren (ohne Möbel)	1 028	5 393	942	1 032	5 612
16.21	Herstellung von Furnier-, Sperrholz-, Holzfaser- und Holzspanplatten	27	208	43	28	352
16.22	Herstellung von Parkettafeln	6	27	2	6	27
16.23	Herstellung von sonstigen Konstruktionsteilen, Fertigbauteilen, Ausbauelementen und Fertigteilbauten aus Holz	715	3 528	564	717	3 605
16.24	Herstellung von Verpackungsmitteln, Lagerbehältern und Ladungsträgern aus Holz	69	1 117	265	69	1 117
16.29	Herstellung von Holzwaren a.n.g, Kork-, Flecht- und Korbwaren (ohne Möbel)	211	513	66	212	511
17.1	Herstellung von Holz- und Zellstoff, Papier, Karton und Pappe	43	1 749	575	43	1 620
17.11	Herstellung von Holz- und Zellstoff	10	58	16	9	13
17.12	Herstellung von Papier, Karton und Pappe	33	1 691	558	34	1 607
17.2	Herstellung von Waren aus Papier, Karton und Pappe	199	9 385	2 162	212	6 785
17.21	Herstellung von Wellpapier und -pappe sowie von Verpackungsmitteln aus Papier, Karton und Pappe	74	.	986	86	4 488
17.22	Herstellung von Haushalts-, Hygiene- und Toilettenartikeln aus Zellstoff, Papier und Pappe	14	4 367	765	13	1 033
17.23	Herstellung von Schreibwaren und Bürobedarf aus Papier, Karton und Pappe	70	68	.	71	.
17.24	Herstellung von Tapeten	4	.	.	4	.
17.29	Herstellung von sonstigen Waren aus Papier, Karton und Pappe	37	763	230	38	742
18.1	Herstellung von Druckerzeugnissen	.	11 089	1 711	.	10 579
18.11	Drucken von Zeitungen	52	1 921	383	.	1 348
18.12	Drucken a. n. g.	.	6 885	1 060	928	7 126

8. Unternehmen und Betriebe 2008 nach Wirtschaftsklassen

WZ 2008	Wirtschaftsklassen Wirtschaftsabschnitte Wirtschaftsgruppen	Unternehmen			Betriebe	
		Insgesamt	Sozialversiche- rungspflichtig Beschäftigte	Umsatz	Insgesamt	Sozialversiche- rungspflichtig Beschäftigte
				Mill. Euro		
18.13	Druck- und Medienvorstufe	357	1 466	182	362	1 288
18.14	Binden von Druckerzeugnissen und damit verbundene Dienstleistungen	99	817	85	99	817
18.20	Vervielfältigung von bespielten Ton-, Bild- und Datenträgern	.	73	28	.	73
19.10	Kokerei	—	—	—	—	—
19.20	Mineralölverarbeitung	29	80	33	31	.
20.1	Herstellung von chemischen Grundstoffen, Düngemitteln und Stickstoffverbindungen,	128	36 748	13 767	143	28 165
20.11	Herstellung von Industriegasen	10	.	5	11	30
20.12	Herstellung von Farbstoffen und Pigmenten	12	2 049	293	16	4 120
20.13	Herstellung von sonstigen anorganischen Grundstoffen und Chemikalien	17	354	311	21	891
20.14	Herstellung von sonstigen organischen Grundstoffen und Chemikalien	32	21 296	7 104	33	13 343
20.15	Herstellung von Düngemitteln und Stickstoffverbindungen	4	.	.	6	4 336
20.16	Herstellung von Kunststoffen in Primärformen	48	4 788	3 213	51	5 347
20.17	Herstellung von synthetischem Kautschuk in Primärformen	5	244	.	5	98
20.20	Herstellung von Schädlingsbekämpfung-, Pflanzenschutz- und Desinfektionsmitteln	8	192	62	9	1 137
20.30	Herstellung von Anstrichmitteln, Druckfarben und Kitten	51	4 504	1 405	57	4 559
20.4	Herstellung von Seifen, Wasch-, Reinigungs- und Körperpflegemitteln sowie von Duftstoffen	144	2 374	562	146	3 155
20.41	Herstellung von Seifen, Wasch-, Reinigungs- und Poliermitteln	49	598	301	51	789
20.42	Herstellung von Körperpflegemitteln und Duftstoffen	95	1 776	261	95	2 366
20.5	Herstellung von sonstigen chemischen Erzeugnissen	88	3 886	5 831	96	3 336
20.51	Herstellung von pyrotechnischen Erzeugnissen	.	.	—	.	.
20.52	Herstellung von Klebstoffen	4	.	.	4	.
20.53	Herstellung von etherischen Ölen
20.59	Herstellung von sonstigen chemischen Erzeugnissen a. n. g.	77	3 658	5 762	84	3 105
20.60	Herstellung von Chemiefasern	5	987	152	5	761
21.10	Herstellung von pharmazeutischen Grundstoffen	12	937	278	13	762
21.20	Herstellung von pharmazeutischen Spezialitäten und sonstigen pharmazeutischen Erzeugnissen	83	21 942	9 127	90	18 877
22.1	Herstellung von Gummiwaren	125	15 361	3 512	131	13 830
22.11	Herstellung und Runderneuerung von Bereifungen	54	11 784	.	55	8 287
22.19	Herstellung von sonstigen Gummiwaren	71	3 577	.	76	5 543
22.2	Herstellung von Kunststoffwaren	611	21 065	3 581	638	21 437
22.21	Herstellung von Platten, Folien, Schläuchen und Profilen aus Kunststoffen	130	6 742	.	142	7 479
22.22	Herstellung von Verpackungsmitteln aus Kunststoffen	58	2 355	.	64	2 671
22.23	Herstellung von Baubedarfsartikeln aus Kunststoffen	147	3 279	548	147	3 047
22.29	Herstellung von sonstigen Kunststoffwaren	276	8 689	1 322	285	8 240

8. Unternehmen und Betriebe 2008 nach Wirtschaftsklassen

WZ 2008	Wirtschaftsklassen Wirtschaftsabschnitte Wirtschaftsgruppen	Unternehmen			Betriebe	
		Insgesamt	Sozialversiche- rungspflichtig Beschäftigte	Umsatz	Insgesamt	Sozialversiche- rungspflichtig Beschäftigte
				Mill. Euro		
23.1	Herstellung von Glas und Glaswaren	81	.	250	85	848
23.11	Herstellung von Flachglas	.	.	1	.	.
23.12	Veredlung und Bearbeitung von Flachglas	20	196	32	20	196
23.13	Herstellung von Hohlglas	.	.	—	.	.
23.14	Herstellung von Glasfasern und Waren daraus	.	17	8	8	81
23.19	Herstellung, Veredlung und Bearbeitung von sonsti- gem Glas einschließlich technischen Glaswaren	41	1 234	208	44	563
23.20	Herstellung von feuerfesten keramischen Werkstoffen und Waren	15	1 637	314	17	877
23.3	Herstellung von keramischen Baumaterialien	49	1 685	.	48	468
23.31	Herstellung von keramischen Wand- und Bodenfliesen und -platten	24	.	.	23	.
23.32	Herstellung von Ziegeln und sonstiger Baukeramik	25	.	.	25	.
23.4	Herstellung von sonstigen Porzellan- und keramischen Erzeugnissen	62	300	27	61	224
23.41	Herstellung von keramischen Haushaltswaren und Ziergegenständen	40	143	6	.	143
23.42	Herstellung von Sanitärkeramik	11	19	2	11	19
23.43	Herstellung von Isolatoren und Isolierteilen aus Keramik	—	—	—	—	—
23.44	Herstellung von keramischen Erzeugnissen für sonstige technische Zwecke	3
23.49	Herstellung von sonstigen keramischen Erzeugnissen	8	.	.	8	.
23.5	Herstellung von Zement, Kalk und gebranntem Gips	5	.	.	10	829
23.51	Herstellung von Zement	.	.	.	4	688
23.52	Herstellung von Kalk und gebranntem Gips	.	.	.	6	141
23.6	Herstellung von Erzeugnissen aus Beton, Zement und Gips	180	3 229	829	220	3 180
23.61	Herstellung von Erzeugnissen aus Beton, Zement und Kalksandstein für den Bau	114	1 719	287	129	1 947
23.62	Herstellung von Gipserzeugnissen für den Bau	2	.	.	2	.
23.63	Herstellung von Frischbeton (Transportbeton)	44	.	321	62	.
23.64	Herstellung von Mörtel und anderem Beton (Trockenbeton)	4	278	.	9	440
23.65	Herstellung von Faserzementwaren	—	—	—	—	—
23.69	Herstellung von sonstigen Erzeugnissen aus Beton, Zement und Gips a. n. g.	16	80	15	18	138
23.70	Be- und Verarbeitung von Naturwerksteinen und Natursteinen a. n. g.	559	1 216	181	557	1 203
23.9	Herstellung von Schleifkörpern und Schleifmitteln auf Unterlage sowie sonstigen Erzeugnissen aus nichtmetallischen Mineralien a. n. g.	38	1 921	338	46	2 250
23.91	Herstellung von Schleifkörpern und Schleifmitteln auf Unterlage	12	1 032	173	12	1 032
23.99	Herstellung von sonstigen Erzeugnissen aus nichtmetallischen Mineralien a. n. g.	26	889	164	34	1 218

8. Unternehmen und Betriebe 2008 nach Wirtschaftsklassen

WZ 2008	Wirtschaftsklassen Wirtschaftsabschnitte Wirtschaftsgruppen	Unternehmen			Betriebe	
		Insgesamt	Sozialversiche- rungspflichtig Beschäftigte	Umsatz	Insgesamt	Sozialversiche- rungspflichtig Beschäftigte
				Mill. Euro		
24.10	Erzeugung von Roheisen, Stahl und Ferrolegierungen	42	444	217	44	2 535
24.20	Herstellung von Stahlrohren, Rohrform-, Rohr- verschluss- und Rohrverbindungsstücken aus Stahl	22	450	79	22	438
24.3	Sonstige erste Bearbeitung von Eisen und Stahl	18	262	90	20	268
24.31	Herstellung von Blankstahl	.	.	—	.	.
24.32	Herstellung von Kaltband mit einer Breite von weniger als 600 mm	3
24.33	Herstellung von Kaltprofilen	.	172	.	10	178
24.34	Herstellung von kaltgezogenem Draht	2	.	.	2	.
24.4	Erzeugung und erste Bearbeitung von NE-Metallen	51	3 404	1 369	56	4 585
24.41	Erzeugung und erste Bearbeitung von Edelmetallen
24.42	Erzeugung und erste Bearbeitung von Aluminium	13	186	34	13	186
24.43	Erzeugung und erste Bearbeitung von Blei, Zink und Zinn	3	.	.	4	.
24.44	Erzeugung und erste Bearbeitung von Kupfer	5	.	.	6	.
24.45	Erzeugung und erste Bearbeitung von sonstigen NE-Metallen	12	585	80	12	585
24.46	Aufbereitung von Kernbrennstoffen
24.5	Gießereien	58	6 416	1 230	61	6 607
24.51	Eisengießereien	20	.	1 164	.	.
24.52	Stahlgießereien
24.53	Leichtmetallgießereien	.	442	.	32	442
24.54	Buntmetallgießereien	6	36	2	6	36
25.1	Stahl- und Leichtmetallbau	720	6 002	1 202	719	.
25.11	Herstellung von Metallkonstruktionen	532	4 424	945	.	.
25.12	Herstellung von Ausbauelementen aus Metall	188	1 578	256	.	1 472
25.2	Herstellung von Metalltanks und -behältern; Herstellung von Heizkörpern und -kesseln für Zentralheizungen	32	7 539	1 680	34	4 243
25.21	Herstellung von Heizkörpern und -kesseln für Zentralheizungen	14	.	.	16	3 884
25.29	Herstellung von Sammelbehältern, Tanks u. ä. Behältern aus Metall	18	.	.	18	359
25.30	Herstellung von Dampfkesseln (ohne Zentralheizungskessel)	8	632	221	8	.
25.40	Herstellung von Waffen und Munition	8	38	4	9	118
25.50	Herst. von Schmiede-, Press-, Zieh- und Stanzteilen, gewalzten Ringen und pulvermetallurgischen Erzeugnissen	107	6 896	1 190	110	7 622
25.6	Oberflächenveredlung und Wärmebehandlung; Mechanik a. n. g.	1 855	10 524	1 318	1 872	10 864
25.61	Oberflächenveredlung und Wärmebehandlung	226	3 270	390	238	3 598
25.62	Mechanik a. n. g.	1 629	7 254	928	1 634	7 266
25.7	Herstellung von Schneidwaren, Werkzeugen, Schlössern und Beschlägen aus unedlen Metallen	349	8 557	1 258	358	7 661
25.71	Herstellung von Schneidwaren und Bestecken aus unedlen Metallen	.	32	4	.	40

8. Unternehmen und Betriebe 2008 nach Wirtschaftsklassen

WZ 2008	Wirtschaftsklassen Wirtschaftsabschnitte Wirtschaftsgruppen	Unternehmen			Betriebe	
		Insgesamt	Sozialversiche- rungspflichtig Beschäftigte	Umsatz	Insgesamt	Sozialversiche- rungspflichtig Beschäftigte
				Mill. Euro		
25.72	Herstellung von Schlössern und Beschlägen aus unedlen Metallen	.	2 038	248	.	1 459
25.73	Herstellung von Werkzeugen	274	6 487	1 004	274	6 162
25.9	Herstellung von sonstigen Metallwaren	308	10 630	2 358	318	10 585
25.91	Herstellung von Fässern, Trommeln, Dosen, Eimern u. ä. Behältern aus Metall	.	272	47	11	.
25.92	Herstellung von Verpackungen und Verschlüssen aus Eisen, Stahl und NE-Metall	9	.	.	10	.
25.93	Herstellung von Drahtwaren, Ketten und Federn	.	751	.	38	841
25.94	Herstellung von Schrauben und Nieten	25	.	354	25	1 781
25.99	Herstellung von sonstigen Metallwaren a. n. g.	227	6 856	1 663	234	6 705
26.1	Herstellung von elektronischen Bauelementen und Leiterplatten	196	.	446	196	.
26.11	Herstellung von elektronischen Bauelementen	.	.	369	.	.
26.12	Herstellung von bestückten Leiterplatten	.	815	76	.	815
26.20	Herstellung von Datenverarbeitungsgeräten und peripheren Geräten	309	1 227	265	313	1 272
26.30	Herstellung von Geräten und Einrichtungen der Telekommunikationstechnik	232	.	1 535	237	.
26.40	Herstellung von Geräten der Unterhaltungselektronik	27	1 025	207	28	1 200
26.5	Herstellung von Mess-, Kontroll-, Navigations- u. ä. Instrumenten und Vorrichtungen; Herstellung von Uhren	279	13 164	2 285	288	16 243
26.51	Herstellung von Mess-, Kontroll-, Navigations- u. ä. Instrumenten und Vorrichtungen	.	.	2 283	.	.
26.52	Herstellung von Uhren	.	.	2	.	.
26.60	Herstellung von Bestrahlungs- und Elektrotherapiegeräten und elektromedizinischen Geräten	86	887	313	87	906
26.70	Herstellung von optischen und fotografischen Instrumenten und Geräten	118	2 696	481	123	2 877
26.80	Herstellung von magnetischen und optischen Datenträgern	9	20	3	10	22
27.1	Herstellung von Elektromotoren, Generatoren, Transformatoren, Elektrizitätsverteilungs- und schalteinrichtungen	175	12 646	2 735	187	13 907
27.11	Herstellung von Elektromotoren, Generatoren und Transformatoren	.	.	1 088	.	4 564
27.12	Herstellung von Elektrizitätsverteilungs- und -schalteinrichtungen	.	.	1 646	.	9 343
27.20	Herstellung von Batterien und Akkumulatoren	13	1 651	.	13	1 022
27.3	Herstellung von Kabeln und elektrischem Installationsmaterial	116	7 257	1 208	119	3 160
27.31	Herstellung von Glasfaserkabeln	.	8	1	.	8
27.32	Herstellung von sonstigen elektronischen und elektrischen Drähten und Kabeln	30	1 462	140	.	1 375
27.33	Herstellung von elektrischem Installationsmaterial	.	5 787	1 067	81	1 777
27.40	Herstellung von elektrischen Lampen und Leuchten	91	1 217	202	92	1 104
27.5	Herstellung von Haushaltsgeräten	42	6 304	1 034	45	3 539

8. Unternehmen und Betriebe 2008 nach Wirtschaftsklassen

WZ 2008	Wirtschaftsklassen Wirtschaftsabschnitte Wirtschaftsgruppen	Unternehmen			Betriebe	
		Insgesamt	Sozialversiche- rungspflichtig Beschäftigte	Umsatz	Insgesamt	Sozialversiche- rungspflichtig Beschäftigte
				Mill. Euro		
27.51	Herstellung von elektrischen Haushaltsgeräten	38	.	.	40	3 156
27.52	Herstellung von nicht elektrischen Haushaltsgeräten	4	.	.	5	383
27.90	Herstellung von sonstigen elektrischen Ausrüstungen und Geräten a. n. g.	148	4 694	.	156	5 265
28.1	Herstellung von nicht wirtschaftszweigspezifischen Maschinen	213	11 319	1 940	224	13 671
28.11	Herstellung von Verbrennungsmotoren und Turbinen (ohne Motoren für Luft- und Straßenfahrzeuge)	12	100	56	.	2 085
28.12	Herstellung von hydraulischen und pneumatischen Komponenten und Systemen	34	2 501	431	.	2 649
28.13	Herstellung von Pumpen und Kompressoren a. n. g.	60	1 310	294	62	1 527
28.14	Herstellung von Armaturen a. n. g.	44	2 812	492	45	2 900
28.15	Herstellung von Lagern, Getrieben, Zahnrädern und Antriebsselementen	63	4 596	665	64	4 510
28.2	Herstellung von sonstigen nicht wirtschaftszweigspezifischen Maschinen	592	14 275	3 097	615	14 640
28.21	Herstellung von Öfen und Brennern	75	739	302	.	709
28.22	Herstellung von Hebezeugen und Fördermitteln	78	2 591	504	84	2 459
28.23	Herstellung von Büromaschinen (ohne Datenverarbeitungsgeräte und periphere Geräte)	21	419	51	21	419
28.24	Herstellung von handgeführten Werkzeugen mit Motorantrieb	.	10	12	.	10
28.25	Herstellung von kälte- und lufttechnischen Erzeugnissen, nicht für den Haushalt	95	2 175	470	103	2 419
28.29	Herstellung von sonstigen nicht wirtschaftszweigspezifischen Maschinen a. n. g.	.	8 341	1 755	297	8 624
28.30	Herstellung von land- und forstwirtschaftlichen Maschinen	59	745	201	60	563
28.4	Herstellung von Werkzeugmaschinen	191	4 161	772	195	4 627
28.41	Herstellung von Werkzeugmaschinen für die Metallbearbeitung	106	2 995	508	109	3 359
28.49	Herstellung von sonstigen Werkzeugmaschinen	85	1 166	263	86	1 268
28.9	Herstellung von Maschinen für sonstige bestimmte Wirtschaftszweige	464	22 648	4 531	485	17 471
28.91	Herstellung von Maschinen für die Metallerzeugung, von Walzwerkseinrichtungen und Gießmaschinen	13	76	12	14	98
28.92	Herstellung von Bergwerks-, Bau- und Baustoffmaschinen	33	962	192	34	937
28.93	Herstellung von Maschinen für die Nahrungs- und Genussmittelerzeugung und die Tabakverarbeitung	51	1 699	397	53	1 699
28.94	Herstellung von Maschinen für die Textil- und Bekleidungsherstellung und die Lederverarbeitung	29	2 485	303	30	2 485
28.95	Herstellung von Maschinen für die Papiererzeugung und -verarbeitung	9	930	141	9	930
28.96	Herstellung von Maschinen für die Verarbeitung von Kunststoffen und Kautschuk	43	2 565	747	42	1 333
28.99	Herstellung von Maschinen für sonstige bestimmte Wirtschaftszweige a. n. g.	286	13 931	2 735	303	9 989

8. Unternehmen und Betriebe 2008 nach Wirtschaftsklassen

WZ 2008	Wirtschaftsklassen Wirtschaftsabschnitte Wirtschaftsgruppen	Unternehmen			Betriebe	
		Insgesamt	Sozialversiche- rungspflichtig Beschäftigte	Umsatz	Insgesamt	Sozialversiche- rungspflichtig Beschäftigte
				Mill. Euro		
29.10	Herstellung von Kraftwagen und Kraftwagenmotoren	31	.	.	31	.
29.20	Herstellung von Karosserien, Aufbauten und Anhängern	88	1 377	.	90	.
29.3	Herstellung von Teilen und Zubehör für Kraftwagen	130	25 602	7 205	143	35 676
29.31	Herstellung elektrischer und elektronischer Ausrüstungsgegenstände für Kraftwagen	18	580	.	19	590
29.32	Herstellung von sonstigen Teilen und sonstigem Zubehör für Kraftwagen	112	25 022	.	124	35 086
30.1	Schiff- und Bootsbau	12	.	.	12	80
30.11	Schiffbau (ohne Boots- und Yachtbau)
30.12	Boots- und Yachtbau	.	21	3	.	.
30.20	Schienenfahrzeugbau	9	1 321	255	11	.
30.30	Luft- und Raumfahrzeugbau	.	827	151	30	2 035
30.40	Herstellung von militärischen Kampffahrzeugen	.	.	.	4	.
30.9	Herstellung von Fahrzeugen a. n. g.	51	152	36	52	160
30.91	Herstellung von Krafträdern	.	25	6	.	18
30.92	Herstellung von Fahrrädern sowie von Behindertenfahrzeugen	.	48	16	.	63
30.99	Herstellung von sonstigen Fahrzeugen a. n. g.	9	79	13	9	79
31.0	Herstellung von Möbeln	524	7 252	1 134	531	6 848
31.01	Herstellung von Büro- und Ladenmöbeln	100	2 777	474	101	2 788
31.02	Herstellung von Küchenmöbeln	70	569	125	70	565
31.03	Herstellung von Matratzen	13	279	56	18	290
31.09	Herstellung von sonstigen Möbeln	341	3 627	477	342	3 205
32.1	Herstellung von Münzen, Schmuck und ähnlichen Erzeugnissen	257	.	.	257	.
32.11	Herstellung von Münzen
32.12	Herstellung von Schmuck, Gold- und Silberschmiedewaren (ohne Fantasieschmuck)	211	212	.	212	.
32.13	Herstellung von Fantasieschmuck	.	.	5	.	15
32.20	Herstellung von Musikinstrumenten	64	338	36	65	386
32.30	Herstellung von Sportgeräten	45	339	53	45	.
32.40	Herstellung von Spielwaren	67	227	.	67	171
32.50	Herstellung von medizinischen und zahnmedizinischen Apparaten und Materialien	1 030	.	3 011	1 038	14 326
32.9	Herstellung von Erzeugnissen a. n. g.	147	1 681	265	148	1 771
32.91	Herstellung von Besen und Bürsten	7	428	53	7	422
32.99	Herstellung von sonst. Erzeugnissen a. n. g.	140	1 253	211	141	1 349
33.1	Reparatur von Metallerzeugnissen, Maschinen und Ausrüstungen	734	13 516	2 071	779	13 961
33.11	Reparatur von Metallerzeugnissen	125	1 118	144	126	1 169
33.12	Reparatur von Maschinen	403	1 713	361	433	2 246
33.13	Reparatur von elektronischen und optischen Geräten	48	497	44	53	1 988
33.14	Reparatur von elektrischen Ausrüstungen	40	386	40	44	1 301
33.15	Reparatur und Instandhaltung von Schiffen, Booten und Yachten	11	47	.	11	47

8. Unternehmen und Betriebe 2008 nach Wirtschaftsklassen

WZ 2008	Wirtschaftsklassen Wirtschaftsabschnitte Wirtschaftsgruppen	Unternehmen			Betriebe	
		Insgesamt	Sozialversiche- rungspflichtig Beschäftigte	Umsatz	Insgesamt	Sozialversiche- rungspflichtig Beschäftigte
				Mill. Euro		
33.16	Reparatur und Instandhaltung von Luft- und Raumfahrzeugen	16	.	367	19	5 570
33.17	Reparatur und Instandh. von Fahrzeugen a. n. g.	22	.	.	24	1 471
33.19	Reparatur von sonstigen Ausrüstungen	69	170	23	69	169
33.20	Install. von Maschinen und Ausrüstungen a. n. g.	337	9 097	1 521	348	7 212
D	Energieversorgung	950	19 076	31 591	1 018	17 566
35.1	Elektrizitätsversorgung	832	15 474	14 729	885	10 836
35.11	Elektrizitätserzeugung	.	3 598	2 915	.	1 978
35.12	Elektrizitätsübertragung
35.13	Elektrizitätsverteilung	64	11 616	10 706	103	8 755
35.14	Elektrizitätshandel	5	.	.	4	.
35.2	Gasversorgung	74	887	15 834	85	4 086
35.21	Gaserzeugung	.	.	21	49	264
35.22	Gasverteilung durch Rohrleitungen	27	.	.	31	3 559
35.23	Gashandel durch Rohrleitungen	.	.	.	5	263
35.30	Wärme- und Kälteversorgung	44	2 715	1 027	48	2 644
E	Wasserv.; Abwasser- und Abfallentsorgung und Beseitigung von Umweltverschmutzungen	1 130	15 539	2 869	1 215	18 309
36.00	Wasserversorgung	.	3 983	826	.	.
37.00	Abwasserentsorgung	.	1 836	121	.	.
38.1	Sammlung von Abfällen	174	2 357	397	195	3 096
38.11	Sammlung nicht gefährlicher Abfälle	169	2 245	384	.	.
38.12	Sammlung gefährlicher Abfälle	5	112	13	.	.
38.2	Abfallbehandlung und beseitigung	205	5 248	782	249	6 428
38.21	Behandlung und Beseitigung nicht gefährlicher Abfälle	198	5 062	742	238	5 982
38.22	Behandlung und Beseitigung gefährlicher Abfälle	7	186	40	11	446
38.3	Rückgewinnung	218	2 016	714	226	1 353
38.31	Zerlegen von Schiffs- und Fahrzeugwracks und anderen Altwaren	.	91	26	.	.
38.32	Rückgewinnung sortierter Werkstoffe	.	1 925	687	.	.
39.00	Beseitigung von Umweltverschmutzungen und sonstige Entsorgung	36	99	25	39	138
F	Baugewerbe	26 502	99 870	15 335	26 619	101 137
41.10	Erschließung von Grundstücken; Bauträger	522	1 406	644	528	1 076
41.20	Bau von Gebäuden	2 137	16 255	3 579	2 149	14 699
42.1	Bau von Straßen und Bahnverkehrsstrecken	312	6 293	1 230	318	5 955
42.11	Bau von Straßen	266	4 640	867	272	4 605
42.12	Bau von Bahnverkehrsstrecken	26	487	88	25	517
42.13	Brücken- und Tunnelbau	20	1 166	275	21	833
42.2	Leitungstiefbau und Kläranlagenbau	209	3 640	469	217	3 681
42.21	Rohrleitungstiefbau, Brunnenbau und Kläranlagenbau	158	3 019	402	162	3 000
42.22	Kabelnetzleitungstiefbau	51	621	67	55	681
42.9	Sonstiger Tiefbau	151	2 622	398	158	2 808
42.91	Wasserbau	14	46	5	14	46

8. Unternehmen und Betriebe 2008 nach Wirtschaftsklassen

WZ 2008	Wirtschaftsklassen Wirtschaftsabschnitte Wirtschaftsgruppen	Unternehmen			Betriebe	
		Insgesamt	Sozialversiche- rungspflichtig Beschäftigte	Umsatz	Insgesamt	Sozialversiche- rungspflichtig Beschäftigte
				Mill. Euro		
42.99	Sonstiger Tiefbau a. n. g.	137	2 576	393	144	2 762
43.1	Abbrucharbeiten und vorbereitende Baustellenarbeiten	492	1 447	283	494	1 436
43.11	Abbrucharbeiten	202	641	117	202	633
43.12	Vorbereitende Baustellenarbeiten	277	743	151	278	739
43.13	Test- und Suchbohrung	13	63	14	14	64
43.2	Bauinstallation	8 829	31 052	4 135	8 894	35 314
43.21	Elektroinstallation	3 049	11 553	1 374	3 067	13 001
43.22	Gas-, Wasser-, Heizungs- sowie Lüftungs- und Klimainstallation	3 782	16 180	2 257	3 798	16 841
43.29	Sonstige Bauinstallation	1 998	3 319	503	2 029	5 472
43.3	Sonstiger Ausbau	10 403	23 535	2 838	10 410	23 126
43.31	Anbringen von Stuckaturen, Gipserei und Verputzerei	471	1 439	169	470	1 409
43.32	Bautischlerei und -schlosserei	3 333	6 366	893	3 332	6 345
43.33	Fußboden-, Fliesen- und Plattenlegerei, Tapeziererei	3 264	4 562	633	3 265	4 540
43.34	Malerei und Glaserei	2 940	10 006	964	2 945	10 076
43.39	Sonstiger Ausbau a. n. g.	395	1 162	177	398	756
43.9	Sonstige spezialisierte Bautätigkeiten	3 447	13 620	1 756	3 451	13 042
43.91	Dachdeckerei und Zimmerei	1 771	7 458	930	1 770	7 447
43.99	Sonstige spezialisierte Bautätigkeiten a. n. g.	1 676	6 162	825	1 681	5 595
G	Handel; Instandhaltung und Reperatur von Kraftfahrzeugen	56 467	289 606	130 373	62 316	322 380
45.1	Handel mit Kraftwagen	3 412	18 595	14 137	3 449	18 851
45.11	Handel mit Kraftwagen mit einem Gesamtgewicht von 3,5 t oder weniger	3 362	17 986	12 290	3 397	.
45.19	Handel mit Kraftwagen mit einem Gesamtgewicht von mehr als 3,5 t	50	609	1 847	52	.
45.20	Instandhaltung und Reparatur von Kraftwagen	3 842	16 169	2 534	3 987	18 580
45.3	Handel mit Kraftwagenteilen und -zubehör	1 252	10 526	6 087	1 432	6 917
45.31	Großhandel mit Kraftwagenteilen und -zubehör	438	6 947	4 954	524	4 428
45.32	Einzelhandel mit Kraftwagenteilen und -zubehör	814	3 579	1 132	908	2 489
45.40	Handel mit Krafträdern, Kraftradteilen und -zubehör; Instandhaltung und Reparatur von Krafträdern	421	1 061	1 400	422	1 070
46.1	Handelsvermittlung	7 071	13 340	5 293	7 246	18 760
46.11	Handelsvermittlung von landwirtschaftlichen Grundstoffen, lebenden Tieren, textilen Rohstoffen und Halbwaren	257	210	75	.	.
46.12	Handelsvermittlung von Brennstoffen, Erzen, Metallen und technischen Chemikalien	204	490	297	.	.
46.13	Handelsvermittlung von Holz, Baustoffen und Anstrichmitteln	474	519	158	487	1 299
46.14	Handelsvermittlung von Maschinen, technischem Bedarf, Wasser- und Luftfahrzeugen	1 759	4 804	1 436	1 821	6 406
46.15	Handelsvermittlung von Möbeln, Einrichtungs- und Haushaltsgegenständen, Eisen- und Metallwaren	769	868	275	779	904
46.16	Handelsvermittlung von Textilien, Bekleidung, Schuhen und Lederwaren	615	545	167	611	830

8. Unternehmen und Betriebe 2008 nach Wirtschaftsklassen

WZ 2008	Wirtschaftsklassen Wirtschaftsabschnitte Wirtschaftsgruppen	Unternehmen			Betriebe	
		Insgesamt	Sozialversiche- rungspflichtig Beschäftigte	Umsatz	Insgesamt	Sozialversiche- rungspflichtig Beschäftigte
				Mill. Euro		
46.17	Handelsvermittlung von Nahrungsmitteln, Getränken und Tabakwaren	428	611	703	444	959
46.18	Handelsvermittlung von sonstigen Waren	1 534	3 737	1 627	1 574	4 781
46.19	Handelsvermittlung von Waren ohne ausgeprägten Schwerpunkt	1 031	1 556	552	1 059	2 721
46.2	Großhandel mit landwirtschaftlichen Grundstoffen und lebenden Tieren	453	1 912	1 926	487	2 230
46.21	Großhandel mit Getreide, Rohtabak, Saatgut und Futtermitteln	140	722	1 341	167	851
46.22	Großhandel mit Blumen und Pflanzen	134	805	278	141	994
46.23	Großhandel mit lebenden Tieren	145	297	261	146	307
46.24	Großhandel mit Häuten, Fellen und Leder	34	88	45	33	78
46.3	Großhandel mit Nahrungs- und Genussmitteln, Getränken und Tabakwaren	1 248	12 152	9 284	1 315	12 713
46.31	Großhandel mit Obst, Gemüse und Kartoffeln	160	989	827	162	1 016
46.32	Großhandel mit Fleisch und Fleischwaren	130	1 433	747	132	1 270
46.33	Großhandel mit Milch, Milcherzeugnissen, Eiern, Speiseölen und Nahrungsfetten	71	533	544	73	306
46.34	Großhandel mit Getränken	420	2 611	1 392	437	2 609
46.35	Großhandel mit Tabakwaren	47	330	520	50	318
46.36	Großhandel mit Zucker, Süßwaren und Backwaren	39	446	.	44	331
46.37	Großhandel mit Kaffee, Tee, Kakao und Gewürzen	30	452	281	31	300
46.38	Großhandel mit sonstigen Nahrungs- und Genussmitteln	181	2 284	1 193	192	2 420
46.39	Großhandel mit Nahrungs- und Genussmitteln, Getränken und Tabakwaren, ohne ausgeprägten Schwerpunkt	170	3 074	.	194	4 143
46.4	Großhandel mit Gebrauchs- und Verbrauchsgütern	3 056	43 174	27 296	3 196	36 482
46.41	Großhandel mit Textilien	223	803	304	231	920
46.42	Großhandel mit Bekleidung und Schuhen	368	2 716	1 672	367	2 081
46.43	Großhandel mit Foto- und optischen Erzeugnissen, elektr. Haushaltsgeräten und Geräten der Unterhaltungselektronik	652	9 672	9 416	721	10 444
46.44	Großhandel mit keramischen Erzeugnissen, Glaswaren und Reinigungsmitteln	98	1 172	352	98	1 137
46.45	Großhandel mit kosmetischen Erzeugnissen und Körperpflegemitteln	122	1 760	882	132	1 615
46.46	Großhandel mit pharmazeutischen, medizinischen und orthopädischen Erzeugnissen	519	18 223	10 520	530	10 694
46.47	Großhandel mit Möbeln, Teppichen, Lampen und Leuchten	222	1 193	382	235	1 135
46.48	Großhandel mit Uhren und Schmuck	130	1 034	452	131	817
46.49	Großhandel mit sonstigen Gebrauchs- und Verbrauchsgütern	722	6 601	3 313	751	7 639
46.5	Großhandel mit Geräten der Informations- und Kommunikationstechnik	496	10 596	6 159	522	11 283
46.51	Großhandel mit Datenverarbeitungsgeräten, peripheren Geräten und Software	375	8 518	5 122	391	8 921

8. Unternehmen und Betriebe 2008 nach Wirtschaftsklassen

WZ 2008	Wirtschaftsklassen Wirtschaftsabschnitte Wirtschaftsgruppen	Unternehmen			Betriebe	
		Insgesamt	Sozialversiche- rungspflichtig Beschäftigte	Umsatz	Insgesamt	Sozialversiche- rungspflichtig Beschäftigte
				Mill. Euro		
46.52	Großhandel mit elektronischen Bauteilen und Telekommunikationsgeräten	121	2 078	1 036	131	2 362
46.6	Großhandel mit sonstigen Maschinen, Ausrüstungen und Zubehör	1 670	17 015	8 116	1 762	17 642
46.61	Großhandel mit landwirtschaftlichen Maschinen, und Geräten	115	685	348	.	.
46.62	Großhandel mit Werkzeugmaschinen	134	1 479	949	136	1 907
46.63	Großhandel mit Bergwerks-, Bau- und Baustoffmaschinen	106	723	313	123	880
46.64	Großhandel mit Textil-, Näh- und Strickmaschinen	24	184	67	.	.
46.65	Großhandel mit Büromöbeln	43	506	225	48	391
46.66	Großhandel mit sonstigen Büromaschinen und -einrichtungen	66	1 040	431	68	789
46.69	Großhandel mit sonstigen Maschinen und Ausrüstungen	1 182	12 398	5 780	1 245	12 907
46.7	Sonstiger Großhandel	2 019	27 431	16 365	2 215	22 381
46.71	Mineralölerzeugnissen	129	1 146	2 627	161	1 218
46.72	Großhandel mit Erzen, Metallen und Metallhalbzeug	188	2 103	2 533	206	2 308
46.73	Großhandel mit Holz, Baustoffen, Anstrichmitteln und Sanitärkeramik	759	8 312	3 205	836	7 614
46.74	Großhandel mit Metall- und Kunststoffwaren für Bauzwecke sowie Installationsbedarf für Gas, Wasser und Heizung	449	10 887	.	495	7 377
46.75	Großhandel mit chemischen Erzeugnissen	219	3 995	.	233	2 642
46.76	Großhandel mit sonstigen Halbwaren	54	279	112	59	631
46.77	Großhandel mit Altmaterialien und Reststoffen	221	709	328	225	591
46.90	Großhandel ohne ausgeprägten Schwerpunkt	511	10 895	5 831	579	6 339
47.1	Einzelhandel mit Waren verschiedener Art (in Verkaufsräumen)	4 543	37 050	8 600	5 818	47 096
47.11	Einzelhandel mit Waren verschiedener Art, Hauptrichtung Nahrungs- und Genussmittel, Getränke und Tabakwaren	2 796	28 868	6 788	.	34 575
47.19	Sonstiger Einzelhandel mit Waren versch. Art	1 747	8 182	1 811	.	12 521
47.2	Einzelhandel mit Nahrungs- und Genussmitteln, Getränken und Tabakwaren(in Verkaufsräumen)	3 268	5 980	1 155	3 847	9 105
47.21	Einzelhandel mit Obst, Gemüse und Kartoffeln	531	495	134	526	498
47.22	Einzelhandel mit Fleisch und Fleischwaren	405	1 046	125	455	1 377
47.23	Einzelhandel mit Fisch, Meeresfrüchten und Fischerzeugnissen	.	85	17	90	337
47.24	Einzelhandel mit Back- und Süßwaren	619	1 716	158	956	3 580
47.25	Einzelhandel mit Getränken	860	1 663	473	967	1 790
47.26	Einzelhandel mit Tabakwaren	184	193	90	197	244
47.29	Sonstiger Einzelhandel mit Nahrungs- und Genussmitteln	.	782	154	656	1 279
47.30	Einzelhandel mit Motorenkraftstoffen (Tankstellen)	630	2 052	711	776	2 620
47.4	Einzelhandel mit Geräten der Informations- und Kommunikationstechnik (in Verkaufsräumen)	1 520	5 921	1 531	1 614	6 617

8. Unternehmen und Betriebe 2008 nach Wirtschaftsklassen

WZ 2008	Wirtschaftsklassen Wirtschaftsabschnitte Wirtschaftsgruppen	Unternehmen			Betriebe	
		Insgesamt	Sozialversiche- rungspflichtig Beschäftigte	Umsatz	Insgesamt	Sozialversiche- rungspflichtig Beschäftigte
				Mill. Euro		
47.41	Einzelhandel mit Datenverarbeitungsgeräten, peripheren Geräten und Software	592	1 772	579	615	1 943
47.42	Einzelhandel mit Telekommunikationsgeräten	234	832	135	273	1 181
47.43	Einzelhandel mit Geräten der Unterhaltungselektronik	694	3 317	816	726	3 493
47.5	Einzelhandel mit sonstigen Haushaltsgeräten, Textilien, Heimwerker- und Einrichtungsbedarf (in Verkaufsräumen)	5 030	11 835	2 834	5 374	20 782
47.51	Einzelhandel mit Textilien	614	443	110	731	941
47.52	Einzelhandel mit Metallwaren, Anstrichmitteln, Bau- und Heimwerkerbedarf	1 594	3 934	1 071	1 690	8 251
47.53	Einzelhandel mit Vorhängen, Teppichen, Fußbodenbelägen und Tapeten	366	897	126	392	963
47.54	Einzelhandel mit elektrischen Haushaltsgeräten	993	1 497	408	1 007	1 867
47.59	Einzelhandel mit Möbeln, Einrichtungsgegenständen und sonstigem Hausrat	1 463	5 064	1 116	1 554	8 760
47.6	Einzelhandel mit Verlagsprodukten, Sportausrüstungen und Spielwaren (in Verkaufsräumen)	2 612	4 782	1 113	2 772	6 633
47.61	Einzelhandel mit Büchern	459	1 297	218	522	2 543
47.62	Einzelhandel mit Zeitschriften, Zeitungen, Schreibwaren und Bürobedarf	861	995	276	918	1 046
47.63	Einzelhandel mit bespielten Ton- und Bildträgern	25	83	21	24	57
47.64	Einzelhandel mit Fahrrädern, Sport- und Campingartikeln	908	1 833	442	927	2 098
47.65	Einzelhandel mit Spielwaren	359	574	154	381	889
47.7	Einzelhandel mit sonstigen Gütern (in Verkaufsräumen)	11 441	33 048	6 648	13 489	50 292
47.71	Einzelhandel mit Bekleidung	2 226	5 575	929	3 043	13 260
47.72	Einzelhandel mit Schuhen und Lederwaren	613	3 020	544	849	3 560
47.73	Apotheken	1 758	10 619	2 874	1 839	10 600
47.74	Einzelhandel mit medizinischen und orthopädischen Artikeln	408	2 031	253	467	2 175
47.75	Einzelhandel mit kosmetischen Erzeugnissen und Körperpflegemitteln	459	688	137	1 082	9 240
47.76	Einzelhandel mit Blumen, Pflanzen, Sämereien, Düngemitteln, zoologischem Bedarf und lebenden Tieren	1 559	3 098	399	1 611	3 353
47.77	Einzelhandel mit Uhren und Schmuck	637	1 692	227	694	1 450
47.78	Sonstiger Einzelhandel in Verkaufsräumen (ohne Antiquitäten und Gebrauchtwaren)	3 215	5 856	1 192	3 322	5 839
47.79	Einzelhandel mit Antiquitäten und Gebrauchtwaren	566	469	88	582	815
47.8	Einzelhandel an Verkaufsständen und auf Märkten	485	325	88	491	339
47.81	Einzelhandel mit Nahrungs- und Genussmitteln, Getränken und Tabakwaren an Verkaufsständen und auf Märkten	.	154	45	.	243
47.82	Einzelhandel mit Textilien, Bekleidung und Schuhen an Verkaufsständen und auf Märkten	.	56	20	195	86
47.89	Einzelhandel mit sonstigen Gütern an Verkaufsständen und auf Märkten	18	115	23	.	10

8. Unternehmen und Betriebe 2008 nach Wirtschaftsklassen

WZ 2008	Wirtschaftsklassen Wirtschaftsabschnitte Wirtschaftsgruppen	Unternehmen			Betriebe	
		Insgesamt	Sozialversiche- rungspflichtig Beschäftigte	Umsatz	Insgesamt	Sozialversiche- rungspflichtig Beschäftigte
				Mill. Euro		
47.9	Einzelhandel, nicht in Verkaufsräumen, an Verkaufsständen oder auf Märkten	1 487	5 747	3 255	1 523	5 648
47.91	Versand- und Internet-Einzelhandel	772	4 243	2 131	796	4 224
47.99	Sonstiger Einzelhandel, nicht in Verkaufsräumen, an Verkaufsständen oder auf Märkten	715	1 504	1 123	727	1 424
H	Verkehr und Lagerei	10 693	178 846	39 700	11 734	148 655
49.10	Personenbeförderung im Eisenbahnfernverkehr	.	14 437	.	.	2 359
49.20	Güterbeförderung im Eisenbahnverkehr	.	225	.	.	738
49.3	Sonstige Personenbeförderung im Landverkehr	2 874	32 150	6 948	2 987	18 294
49.31	Personenbeförderung im Nahverkehr zu Lande (ohne Taxis)	.	25 207	6 455	348	11 494
49.32	Betrieb von Taxis	.	4 278	255	2 317	4 300
49.39	Sonstige Personenbeförderung im Landverkehr a. n. g.	326	2 665	237	322	2 500
49.4	Güterbeförderung im Straßenverkehr, Umzugstransporte	3 750	17 031	2 251	3 781	14 994
49.41	Güterbeförderung im Straßenverkehr	3 608	16 199	2 177	3 639	14 239
49.42	Umzugstransporte	142	832	73	142	755
49.50	Transport in Rohrfernleitungen	7	84	.	7	84
50.10	Personenbeförderung in der See- und Küstenschifffahrt	2
50.20	Güterbeförderung in der See- und Küstenschifffahrt	2
50.30	Personenbeförderung in der Binnenschifffahrt	20	89	11	20	89
50.40	Güterbeförderung in der Binnenschifffahrt	23	92	35	22	89
51.10	Personenbeförderung in der Luftfahrt	138	5 818	.	143	26 343
51.2	Güterbeförderung in der Luftfahrt und Raumtransport	14	3 774	.	20	1 307
51.21	Güterbeförderung in der Luftfahrt	14	3 774	.	20	1 307
51.22	Raumtransport	—	—	—	—	—
52.10	Lagerei	156	1 986	1 015	.	.
52.2	Erbringung von sonstigen Dienstleistungen für den Verkehr	1 942	95 586	20 188	.	.
52.21	Erbringung von sonstigen Dienstleistungen für den Landverkehr	131
52.22	Erbringung von sonstigen Dienstleistungen für die Schifffahrt
52.23	Erbringung von sonstigen Dienstleistungen für die Luftfahrt	74	20 064	3 037	96	21 090
52.24	Frachtumschlag	.	1 670	189	26	1 068
52.29	Erbringung von sonstigen Dienstleistungen für den Verkehr a. n. g.	1 712	46 556	11 587	1 979	35 273
53.10	Postdienste von Universaldienstleistungsanbietern	329	460	36	352	2 080
53.20	Sonstige Post-, Kurier- und Expressdienste	1 427	7 059	1 211	1 768	15 244
I	Gastgewerbe/Beherbergung und Gastronomie	20 470	84 290	7 104	21 283	68 584
55.10	Hotels, Gasthöfe und Pensionen	3 560	.	2 068	3 657	.
55.20	Ferienunterkünfte und ähnliche Beherbergungsstätten	353	2 913	126	423	3 319
55.30	Campingplätze	96	.	12	95	.
55.90	Sonstige Beherbergungsstätten	30	.	2	32	.

8. Unternehmen und Betriebe 2008 nach Wirtschaftsklassen

WZ 2008	Wirtschaftsklassen Wirtschaftsabschnitte Wirtschaftsgruppen	Unternehmen			Betriebe	
		Insgesamt	Sozialversiche- rungspflichtig Beschäftigte	Umsatz	Insgesamt	Sozialversiche- rungspflichtig Beschäftigte
				Mill. Euro		
56.10	Restaurants, Gaststätten, Imbissstuben, Cafés, Eissalons u. Ä.	11 834	.	2 253	12 202	27 384
56.2	Caterer und Erbringung sonstiger Verpflegungsdienstleistungen	1 045	28 979	2 246	1 316	13 996
56.21	Event-Caterer	90	.	76	103	.
56.29	Erbringung sonstiger Verpflegungsdienstleistungen	955	.	2 169	1 213	.
56.30	Ausschank von Getränken	3 552	.	393	3 558	2 349
J	Information und Kommunikation	12 745	91 008	22 634	13 258	81 587
58.1	Verlegen von Büchern und Zeitschriften; sonstiges Verlagswesen (ohne Software)	882	11 591	2 442	903	12 087
58.11	Verlegen von Büchern	331	1 770	365	331	1 758
58.12	Verlegen von Adressbüchern und Verzeichnissen	41	696	403	43	712
58.13	Verlegen von Zeitungen	107	5 194	.	117	5 701
58.14	Verlegen von Zeitschriften	252	2 775	.	260	2 760
58.19	Sonstiges Verlagswesen (ohne Software)	151	1 156	223	152	1 156
58.2	Verlegen von Software	132	667	171	138	2 257
58.21	Verlegen von Computerspielen	19	95	.	19	95
58.29	Verlegen von sonstiger Software	113	572	.	119	2 162
59.1	Herstellung von Filmen und Fernsehprogrammen, deren Verleih und Vertrieb; Kinos	597	1 851	488	606	1 918
59.11	Herstellung von Filmen, Videofilmen und Fernsehprogrammen	363	512	144	363	498
59.12	Nachbearbeitung und sonstige Filmtechnik	70	433	37	70	457
59.13	Filmverleih und -vertrieb (ohne Videotheken)	80	306	212	83	325
59.14	Kinos	84	600	95	90	638
59.20	Tonstudios; Herstellung von Hörfunkbeiträgen; Verlegen von bespielten Tonträgern und Musikalien	196	402	69	198	405
60.10	Hörfunkveranstalter	33	3 887	131	38	3 785
60.20	Fernsehveranstalter	11	68	4	17	388
61.10	Leitungsgebundene Telekommunikation	59	2 113	2 525	162	5 804
61.20	Drahtlose Telekommunikation	110	301	.	120	641
61.30	Satellitentelekommunikation	5	75	.	5	75
61.90	Sonstige Telekommunikation	231	1 815	.	323	3 232
62.0	Erbringung von Dienstleistungen der Informationstechnologie	7 711	60 185	13 894	7 901	43 741
62.01	Programmierungstätigkeiten	3 069	16 730	2 643	3 137	17 723
62.02	Erbringung von Beratungsleistungen auf dem Gebiet der Informationstechnologie	3 381	8 064	1 522	3 456	12 989
62.03	Betrieb von Datenverarbeitungseinrichtungen für Dritte	542	16 727	3 219	566	6 560
62.09	Erbringung von sonstigen Dienstleistungen der Informationstechnologie	719	18 664	6 509	742	6 469
63.1	Datenverarbeitung, Hosting und damit verbundene Tätigkeiten; Webportale	496	1 048	174	512	1 712
63.11	Datenverarbeitung, Hosting und damit verbundene Tätigkeiten	463	948	156	479	1 612
63.12	Webportale	33	100	17	33	100

8. Unternehmen und Betriebe 2008 nach Wirtschaftsklassen

WZ 2008	Wirtschaftsklassen Wirtschaftsabschnitte Wirtschaftsgruppen	Unternehmen			Betriebe	
		Insgesamt	Sozialversiche- rungspflichtig Beschäftigte	Umsatz	Insgesamt	Sozialversiche- rungspflichtig Beschäftigte
				Mill. Euro		
63.9	Erbringung von sonstigen Informationsdienstleistungen	2 282	7 005	1 435	2 335	5 542
63.91	Korrespondenz- und Nachrichtenbüros	172	1 319	402	201	1 884
63.99	Erbringung von sonstigen Informationsdienstleistungen a. n. g.	2 110	5 686	1 032	2 134	3 658
K	Erbringung von Finanz- und Versicherungsdienstleistungen	6 270	203 001	23 021	7 574	146 492
64.1	Zentralbanken und Kreditinstitute	406	148 815	.	.	.
64.11	Zentralbanken	3
64.19	Kreditinstitute (ohne Spezialkreditinstitute)	403	.	10 195	.	.
64.20	Beteiligungsgesellschaften	511	2 198	1 107	.	.
64.30	Treuhand- und sonstige Fonds und ähnliche Finanzinstitutionen	29	1 080	516	31	1 047
64.9	Sonstige Finanzierungsinstitutionen	302	10 973	.	313	9 504
64.91	Institutionen für Finanzierungsleasing	98	2 649	6 346	95	1 659
64.92	Spezialkreditinstitute	19	.	.	27	411
64.99	Sonstige Finanzdienstleistungen a. n. g.	185	.	2 256	191	7 434
65.1	Versicherungen	156	.	156	.	17 236
65.11	Lebensversicherung	54	4 000	.	.	3 417
65.12	Nichtlebensversicherungen	102	.	.	223	13 819
65.20	Rückversicherungen	4
65.30	Pensionskassen und Pensionsfonds	17	.	.	21	.
66.1	Mit Finanzdienstleistungen verbundene Tätigkeiten	1 887	.	2 005	1 902	.
66.11	Effekten- und Warenbörsen	23
66.12	Effekten- und Warenhandel	92	855	148	.	813
66.19	Sonstige mit Finanzdienstleistungen verbundene Tätigkeiten	1 772	6 852	.	1 784	7 460
66.2	Mit Versicherungsdienstleistungen und Pensionskassen verbundene Tätigkeiten	2 950	7 467	154	2 996	8 835
66.21	Risiko- und Schadensbewertung	87	284	20	96	973
66.22	Tätigkeit von Versicherungsmaklerinnen und -maklern	2 844	6 855	126	2 874	6 198
66.29	Sonstige mit Versicherungsdienstleistungen und Pensionskassen verbundene Tätigkeiten	19	328	7	26	1 664
66.30	Fondsmanagement	8	.	28	8	.
L	Grundstücks- und Wohnungswesen	25 841	19 986	10 208	25 981	19 556
68.10	Kauf und Verkauf von eigenen Grundstücken, Gebäuden und Wohnungen	751	625	634	749	515
68.20	Vermietung, Verpachtung von eigenen oder geleasteten Grundstücken, Gebäuden und Wohnungen	19 708	9 711	7 291	19 721	8 798
68.3	Vermittlung und Verwaltung von Grundstücken, Gebäuden und Wohnungen für Dritte	5 382	9 650	2 283	5 511	10 243
68.31	Vermittlung von Grundstücken, Gebäuden und Wohnungen für Dritte	2 489	3 927	1 276	2 516	3 529
68.32	Verwaltung von Grundstücken, Gebäuden und Wohnungen für Dritte	2 893	5 723	1 006	2 995	6 714

8. Unternehmen und Betriebe 2008 nach Wirtschaftsklassen

WZ 2008	Wirtschaftsklassen Wirtschaftsabschnitte Wirtschaftsgruppen	Unternehmen			Betriebe	
		Insgesamt	Sozialversiche- rungspflichtig Beschäftigte	Umsatz	Insgesamt	Sozialversiche- rungspflichtig Beschäftigte
				Mill. Euro		
M	Erbringung von freiberuflichen, wissenschaftlichen und technischen Dienstleistungen	43 820	153 100	27 141	44 401	146 376
69.10	Rechtsberatung	5 915	15 904	2 825	5 968	15 574
69.20	Wirtschaftsprüfung und Steuerberatung; Buchführung	5 128	27 910	3 090	5 210	24 238
70.10	Verwaltung und Führung von Unternehmen und Betrieben	1 736	16 759	4 939	1 823	18 077
70.2	Public-Relations- und Unternehmensberatung	9 072	26 905	5 202	9 164	27 280
70.21	Public-Relations-Beratung	463	2 124	363	464	2 091
70.22	Unternehmensberatung	8 609	24 781	4 839	8 700	25 189
71.1	Architektur- und Ingenieurbüros	11 590	30 778	.	11 696	27 921
71.11	Architekturbüros	4 070	4 945	.	4 088	5 466
71.12	Ingenieurbüros	7 520	25 833	3 985	7 608	22 455
71.20	Technische, physikalische und chemische Untersuchung	526	4 676	411	610	4 552
72.1	Forschung und Entwicklung im Bereich Natur-, Ingenieur-, Agrarwissenschaften und Medizin	713	6 099	.	744	8 310
72.11	Forschung und Entwicklung im Bereich Biotechnologie	39	1 110	73	45	1 497
72.19	Sonstige Forschung und Entwicklung im Bereich Natur-, Ingenieur-, Agrarwissenschaften und Medizin	674	4 989	.	699	6 813
72.20	Forschung und Entwicklung im Bereich Rechts-, Wirtschafts- und Sozialwissenschaften sowie Sprach-, Kultur- und Kunstwissenschaften	150	602	11	150	639
73.1	Werbung	3 926	10 614	3 564	3 951	10 299
73.11	Werbeagenturen	3 826	9 540	2 283	3 846	9 396
73.12	Vermarktung und Vermittlung von Werbezeiten und Werbeflächen	100	1 074	1 281	105	903
73.20	Markt- und Meinungsforschung	361	2 680	463	368	2 598
74.10	Ateliers für Textil-, Schmuck-, Grafik- u. ä. Design	1 554	672	199	1 555	671
74.20	Fotografie und Fotolabors	772	519	93	773	535
74.30	Übersetzen und Dolmetschen	666	322	77	666	455
74.90	Sonstige freiberufliche, wissenschaftliche und technische Tätigkeiten a. n. g.	894	7 063	855	905	3 628
75.00	Veterinärwesen	817	1 597	173	818	1 599
N	Erbringung von sonstigen wirtschaftlichen Dienstleistungen	14 639	226 883	18 227	15 540	142 687
77.1	Vermietung von Kraftwagen	459	.	2 337	516	2 132
77.11	Vermietung von Kraftwagen mit einem Gesamtgewicht von 3,5 t oder weniger	332	.	2 153	388	2 025
77.12	Vermietung von Kraftwagen mit einem Gesamtgewicht von mehr als 3,5 t	127	275	183	128	107
77.2	Vermietung von Gebrauchsgütern	373	.	191	422	2 012
77.21	Vermietung von Sport- und Freizeitgeräten	28	21	3	28	.
77.22	Videotheken	131	.	70	151	218
77.29	Vermietung von sonstigen Gebrauchsgütern	214	.	117	243	.
77.3	Vermietung von Maschinen, Geräten und sonstigen beweglichen Sachen	955	1 302	994	985	2 160

8. Unternehmen und Betriebe 2008 nach Wirtschaftsklassen

WZ 2008	Wirtschaftsklassen Wirtschaftsabschnitte Wirtschaftsgruppen	Unternehmen			Betriebe	
		Insgesamt	Sozialversiche- rungspflichtig Beschäftigte	Umsatz	Insgesamt	Sozialversiche- rungspflichtig Beschäftigte
				Mill. Euro		
77.31	Vermietung von landwirtschaftlichen Maschinen und Geräten	.	12	12	.	12
77.32	Vermietung von Baumaschinen und –geräten	277	420	140	294	604
77.33	Vermietung von Büromaschinen, Datenverarbeitungsgeräten und -einrichtungen	28	88	251	30	105
77.34	Vermietung von Wasserfahrzeugen	.	.	1	24	.
77.35	Vermietung von Luftfahrzeugen	.	.	226	.	.
77.39	Vermietung von sonstigen Maschinen, Geräten und beweglichen Sachen a. n. g.	535	766	361	545	.
77.40	Leasing von nichtfinanziellen immateriellen Vermögensgegenständen (ohne Copyrights)	145	225	178	149	314
78.10	Vermittlung von Arbeitskräften	352	3 971	297	377	4 021
78.20	Befristete Überlassung von Arbeitskräften	475	102 527	3 280	796	39 977
78.30	Sonstige Überlassung von Arbeitskräften	32	20 311	602	44	4 297
79.1	Reisebüros und Reiseveranstalter	1 377	10 854	3 659	1 485	6 908
79.11	Reisebüros	1 086	7 872	864	1 192	.
79.12	Reiseveranstalter	291	2 982	2 794	293	.
79.90	Erbringung sonstiger Reservierungsdienstleistungen	76	737	64	80	1 532
80.10	Private Wach- und Sicherheitsdienste	371	16 980	687	414	15 725
80.20	Sicherheitsdienste mithilfe von Überwachungs- und Alarmsystemen	68	888	57	74	943
80.30	Detekteien	109	189	17	109	297
81.10	Hausmeisterdienste	931	7 048	467	967	6 496
81.2	Reinigung von Gebäuden, Straßen und Verkehrsmitteln	2 870	31 087	1 547	3 026	32 991
81.21	Allgemeine Gebäudereinigung	1 932	25 836	1 232	2 067	28 877
81.22	Spezielle Reinigung von Gebäuden und Reinigung von Maschinen	703	1 871	183	713	3 127
81.29	Reinigung a. n. g.	235	3 380	131	246	987
81.30	Garten- und Landschaftsbau sowie Erbringung von sonstigen gärtnerischen Dienstleistungen	1 953	5 108	469	1 959	5 133
82.1	Sekretariats- und Schreibdienste, Copy-Shops	1 795	.	212	1 802	1 653
82.11	Allgemeine Sekretariats- und Schreibdienste	682	.	121	686	1 145
82.19	Copy-Shops; Dokumentenvorbereitung und Erbringung sonstiger spezieller Sekretariatsdienste	1 113	482	90	1 116	508
82.20	Call Center	209	6 745	333	220	3 487
82.30	Messe-, Ausstellungs- und Kongressveranstalter	973	.	713	979	2 782
82.9	Erbringung sonstiger wirtschaftlicher Dienstleistungen für Unternehmen und Privatpersonen	1 116	10 403	2 115	1 136	9 827
82.91	Inkassobüros und Auskunftsteien	234	.	397	239	1 915
82.92	Abfüllen und Verpacken	135	1 780	175	142	1 828
82.99	Erbringung sonstiger wirtschaftl. Dienstleistungen für Unternehmen und Privatpersonen a. n. g.	747	.	1 542	755	6 084
P	Erziehung und Unterricht	5 918	55 995	1 359	6 513	65 049
85.10	Kindergärten und Vorschulen	924	10 649	1	1 309	16 686
85.20	Grundschulen	228	1 557	1	235	1 685
85.3	Weiterführende Schulen	542	12 462	97	598	13 220

8. Unternehmen und Betriebe 2008 nach Wirtschaftsklassen

WZ 2008	Wirtschaftsklassen Wirtschaftsabschnitte Wirtschaftsgruppen	Unternehmen			Betriebe	
		Insgesamt	Sozialversiche- rungspflichtig Beschäftigte	Umsatz	Insgesamt	Sozialversiche- rungspflichtig Beschäftigte
				Mill. Euro		
85.31	Allgemein bildende weiterführende Schulen	232	5 081	5	239	5 105
85.32	Berufsbildende weiterführende Schulen	310	7 381	91	359	8 115
85.4	Tertiärer und post-sekundärer, nicht tertiärer Unterricht	155	22 278	466	159	22 252
85.41	Post-sekundärer, nicht tertiärer Unterricht	48	191	13	50	209
85.42	Tertiärer Unterricht	107	22 087	452	109	22 043
85.5	Sonstiger Unterricht	4 008	8 951	785	4 151	11 108
85.51	Sport- und Freizeitunterricht	711	737	68	717	685
85.52	Kulturunterricht	184	507	28	185	496
85.53	Fahr- und Flugschulen	1 000	979	118	994	975
85.59	Sonstiger Unterricht a. n. g.	2 113	6 728	570	2 255	8 952
85.60	Erbringung von Dienstleistungen für den Unterricht	61	98	7	61	98
Q	Gesundheits- und Sozialwesen	17 867	241 852	5 137	18 257	235 786
86.10	Krankenhäuser	376	89 057	3 045	413	87 030
86.2	Arzt- und Zahnarztpraxen	10 713	44 594	813	10 729	41 481
86.21	Arztpraxen für Allgemeinmedizin	3 053	8 985	73	3 065	9 092
86.22	Facharztpraxen	3 933	20 632	359	3 937	17 412
86.23	Zahnarztpraxen	3 727	14 977	381	3 727	14 977
86.90	Gesundheitswesen a. n. g.	3 515	15 022	369	3 572	14 789
87.10	Pflegeheime	503	28 354	342	590	34 336
87.20	Stationäre Einrichtungen zur psychosozialen Betreuung, Suchtbekämpfung u. Ä.	22	653	1	22	653
87.30	Altenheime; Alten- und Behindertenwohnheime	228	11 996	116	286	13 817
87.90	Sonstige Heime (ohne Erholungs- und Ferienheime)	162	3 726	86	179	3 490
88.10	Soziale Betreuung älterer Menschen und Behinderter	902	11 756	23	941	14 660
88.9	Sonstiges Sozialwesen (ohne Heime)	1 446	36 694	338	1 525	25 530
88.91	Tagesbetreuung von Kindern	227	2 923	—	234	2 963
88.99	Sonstiges Sozialwesen a. n. g.	1 219	33 771	338	1 291	22 567
R	Kunst, Unterhaltung und Erholung	7 257	15 204	2 646	7 391	15 016
90.0	Kreative, künstlerische und unterhaltende Tätigkeiten	3 599	4 396	493	3 600	4 366
90.01	Darstellende Kunst	.	295	63	.	292
90.02	Erbringung von Dienstl. für die darstellende Kunst	124	271	52	.	243
90.03	Künstlerisches und schriftstellerisches Schaffen	2 535	293	181	2 535	292
90.04	Betrieb von Kultur- und Unterhaltungseinrichtungen	.	3 537	196	155	3 539
91.0	Bibliotheken, Archive, Museen, botanische und zoologische Gärten	181	1 859	27	193	2 379
91.01	Bibliotheken und Archive	36	1 019	6	.	997
91.02	Museen	.	689	16	99	749
91.03	Betrieb von historischen Stätten und Gebäuden und ähnlichen Attraktionen	.	7	—	.	7
91.04	Botanische und zoologische Gärten sowie Naturparks	40	144	3	41	626
92.00	Spiel-, Wett- und Lotteriewesen	720	2 450	965	801	2 923
93.1	Erbringung von Dienstleistungen des Sports	2 239	5 864	1 066	2 274	4 722
93.11	Betrieb von Sportanlagen	595	3 258	451	612	1 789
93.12	Sportvereine	900	1 228	127	898	930

8. Unternehmen und Betriebe 2008 nach Wirtschaftsklassen

WZ 2008	Wirtschaftsklassen Wirtschaftsabschnitte Wirtschaftsgruppen	Unternehmen			Betriebe	
		Insgesamt	Sozialversiche- rungspflichtig Beschäftigte	Umsatz	Insgesamt	Sozialversiche- rungspflichtig Beschäftigte
				Mill. Euro		
93.13	Fitnesszentren	517	926	106	536	1 268
93.19	Erbringung von sonstigen Dienstl. des Sports	227	452	381	228	735
93.2	Erbringung von sonstigen Dienstleistungen der Unterhaltung und der Erholung	518	635	94	523	626
93.21	Vergnügungs- und Themenparks	235	193	34	237	204
93.29	Erbringung von Dienstleistungen der Unterhaltung und der Erholung a. n. g.	283	442	59	286	422
S	Erbringung von sonstigen Dienstleistungen	21 280	76 017	3 271	21 798	65 027
94.1	Wirtschafts- und Arbeitgeberverbände, Berufsorganisationen	593	8 403	.	612	7 990
94.11	Wirtschafts- und Arbeitgeberverbände	.	4 613	173	342	4 322
94.12	Berufsorganisationen	.	3 790	.	270	3 668
94.20	Arbeitnehmervereinigungen	36	2 794	.	55	1 601
94.9	Kirchliche Vereinigungen; politische Parteien sowie sonstige Interessenvertretungen und Vereinigungen a. n. g.	3 668	42 002	432	3 874	29 695
94.91	Kirchliche und sonstige religiöse Vereinigungen	1 692	16 005	46	1 858	11 911
94.92	Politische Parteien und Vereinigungen	.	488	.	228	489
94.99	Sonstige Interessenvertretungen und Vereinigungen a. n. g.	.	25 509	.	1 788	17 295
95.1	Reparatur von Datenverarbeitungs- und Telekommunikationsgeräten	130	722	128	142	1 196
95.11	Reparatur von Datenverarbeitungsgeräten und peripheren Geräten	116	.	.	128	.
95.12	Reparatur von Telekommunikationsgeräten	14	.	.	14	.
95.2	Reparatur von Gebrauchsgütern	1 180	1 278	165	1 206	1 488
95.21	Reparatur von Geräten der Unterhaltungselektronik	176	286	38	177	218
95.22	Reparatur von elektrischen Haushaltsgeräten und Gartengeräten	171	.	53	181	.
95.23	Reparatur von Schuhen und Lederwaren	.	87	10	147	107
95.24	Reparatur von Möbeln und Einrichtungsgegenst.	.	.	10	55	.
95.25	Reparatur von Uhren und Schmuck	97	67	.	97	67
95.29	Reparatur von sonstigen Gebrauchsgütern	534	305	.	549	346
96.0	Erbringung von sonstigen überwiegend persönlichen Dienstleistungen	15 673	20 818	.	15 909	23 057
96.01	Wäscherei und chemische Reinigung	638	2 523	271	657	2 544
96.02	Frisör- und Kosmetiksalons	6 468	10 663	.	6 632	11 325
96.03	Bestattungswesen	369	1 035	86	377	1 193
96.04	Saunas, Solarien, Bäder u. Ä.	298	1 067	70	314	1 100
96.09	Erbringung von sonst. Dienstleistungen a. n. g.	7 900	5 530	.	7 929	6 895
Insgesamt		292 345	2 253 656	464 641	305 913	2 046 949

**9. Unternehmen 2008 nach Gemeinden und Größenklassen
der sozialversicherungspflichtig Beschäftigten**

Gemein- deschlü- ssel	Gemeinde Kreisfreie Stadt (St.) Landkreis Regierungsbezirk	Sozialversiche- rungspflichtig Beschäftigte	Umsatz	Insgesamt	davon nach Größeklassen der sozialver- sicherungspflichtig Beschäftigten			
			Mill. Euro		0 bis 9	10 bis 49	50 bis 249	250 oder mehr
411 000	Darmstadt, Wissenschaftsst.	71 907	13 383	.	.	562	157	37
412 000	Frankfurt am Main, St.	659 215	131 243	40 814	37 004	2 772	740	298
413 000	Offenbach am Main, St.	42 837	8 904	5 950	5 537	319	70	24
414 000	Wiesbaden, Landeshauptst.	125 553	24 863	15 456	14 268	905	215	68
431 001	Abtsteinach	349	73	.	.	5	.	—
431 002	Bensheim	16 312	4 006	2 505	2 326	140	32	7
431 003	Biblis	546	96	374	364	10	—	—
431 004	Birkenau	838	127	453	435	15	3	—
431 005	Bürstadt	2 039	371	684	637	41	6	—
431 006	Einhausen	584	98	287	276	9	2	—
431 007	Fürth	1 501	180	567	533	32	2	—
431 008	Gorxheimertal	212	32	161	157	4	—	—
431 009	Grasellenbach	694	58	174	161	9	4	—
431 010	Groß-Rohrheim	623	124	142	128	11	3	—
431 011	Heppenheim (Bergstraße)	7 347	877	1 367	1 240	103	20	4
431 012	Hirschhorn (Neckar)	947	249	187	172	10	5	—
431 013	Lampertheim	5 720	1 840	1 395	1 293	82	18	2
431 014	Lautertal (Odenwald)	708	120	370	353	17	—	—
431 015	Lindenfels	698	69	254	.	11	.	—
431 016	Lorsch	2 178	562	686	640	38	8	—
431 017	Mörlenbach	1 442	179	546	517	26	3	—
431 018	Neckarsteinach	437	101	209	197	12	—	—
431 019	Rimbach	1 158	184	420	394	21	5	—
431 020	Viernheim	7 760	1 562	1 858	1 703	136	16	3
431 021	Wald-Michelbach	1 422	205	530	495	32	3	—
431 022	Zwingenberg	886	303	337	321	10	6	—
431	Bergstraße	54 401	11 428	.	.	774	139	16
432 001	Alsbach-Hähnlein	1 626	298	408	.	23	4	.
432 002	Babenhausen	2 424	382	749	696	44	9	—
432 003	Bickenbach	1 626	556	261	237	23	—	1
432 004	Dieburg	4 246	1 091	939	847	76	16	—
432 005	Eppertshausen	951	185	320	298	20	2	—
432 006	Erzhausen	689	171	322	.	15	.	—
432 007	Fischbachtal	211	27	110	.	4	.	—
432 008	Griesheim	3 889	799	1 214	1 136	66	11	1
432 009	Groß-Biebrau	1 093	155	240	.	15	4	.
432 010	Groß-Umstadt	4 649	917	1 049	987	49	9	4
432 011	Groß-Zimmern	1 416	208	627	593	32	2	—
432 012	Messel	562	64	195	185	8	2	—
432 013	Modautal	545	59	231	224	4	3	—
432 014	Mühltal	2 852	255	671	.	33	5	.
432 015	Münster	1 046	264	566	.	24	.	—
432 016	Ober-Ramstadt	3 558	911	618	579	31	7	1
432 017	Otzberg	493	75	264	.	14	.	—
432 018	Pfungstadt	3 759	687	1 061	979	68	14	—
432 019	Reinheim	1 769	225	708	669	35	4	—
432 020	Roßdorf	1 758	250	561	.	21	5	.
432 021	Schaafheim	752	117	385	365	20	—	—

**9. Unternehmen 2008 nach Gemeinden und Größenklassen
der sozialversicherungspflichtig Beschäftigten**

Gemein- deschlü- ssel	Gemeinde Kreisfreie Stadt (St.) Landkreis Regierungsbezirk	Sozialversiche- rungspflichtig Beschäftigte	Umsatz	Insgesamt	davon nach Größeklassen der sozialver- sicherungspflichtig Beschäftigten			
			Mill. Euro		0 bis 9	10 bis 49	50 bis 249	250 oder mehr
432 022	Seeheim-Jugenheim	1 697	215	792	758	31	2	1
432 023	Weiterstadt, St.	4 513	2 402	974	910	50	11	3
432	Darmstadt-Dieburg	46 124	10 325	13 265	12 430	706	114	15
433 001	Biebesheim am Rhein	1 493	369	282	.	15	6	.
433 002	Bischofsheim	952	184	395	377	14	4	—
433 003	Büttelborn	1 256	269	584	554	26	4	—
433 004	Gernsheim	1 837	310	457	422	28	6	1
433 005	Ginsheim-Gustavsburg	9 005	2 497	528	478	38	10	2
433 006	Groß-Gerau	6 080	921	1 179	1 098	62	14	5
433 007	Kelsterbach	9 946	3 956	574	506	48	11	9
433 008	Mörfelden-Walldorf	11 422	3 695	1 573	1 431	112	22	8
433 009	Nauheim	963	140	418	398	18	2	—
433 010	Raunheim	3 978	919	472	423	34	11	4
433 011	Riedstadt	2 716	321	820	.	36	4	.
433 012	Rüsselsheim	34 468	15 360	2 155	1 989	130	30	6
433 013	Stockstadt am Rhein	496	83	211	198	13	—	—
433 014	Trebur	1 250	276	541	516	21	4	—
433	Groß-Gerau	85 862	29 306	10 189	9 429	595	128	37
434 001	Bad Homburg vor der Höhe	31 124	10 560	3 883	3 568	.	58	.
434 002	Friedrichsdorf	7 821	2 021	1 384	1 288	.	.	6
434 003	Glashütten	381	75	341	335	6	—	—
434 004	Grävenwiesbach	607	70	190	180	7	3	—
434 005	Königstein im Taunus	10 749	986	1 360	1 281	43	22	14
434 006	Kronberg im Taunus	13 353	3 298	1 311	1 225	62	19	5
434 007	Neu-Anspach	1 646	300	733	693	34	6	—
434 008	Oberursel (Taunus)	19 170	5 878	2 494	2 301	143	33	17
434 009	Schmitten	1 060	209	525	498	24	3	—
434 010	Steinbach (Taunus)	770	281	415	.	15	.	—
434 011	Usingen	2 248	418	859	801	55	.	.
434 012	Wehrheim	1 806	523	585	554	29	1	1
434 013	Weilrod	460	103	303	.	10	.	—
434	Hochtaunuskreis	91 195	24 727	14 383	13 415	734	170	64
435 001	Bad Orb	1 336	126	489	466	19	4	—
435 002	Bad Soden-Salmünster	3 320	667	655	.	53	10	.
435 003	Biebergemünd	1 176	454	341	.	22	2	.
435 004	Birstein	854	137	258	.	22	.	—
435 005	Brachtal	480	51	186	177	7	2	—
435 006	Bruchköbel	2 250	371	1 009	964	38	7	—
435 007	Erlensee	4 162	383	619	.	27	5	.
435 008	Flörsbachtal	131	23	101	99	2	—	—
435 009	Freigericht	1 489	197	713	676	34	3	—
435 010	Gelnhausen	9 961	1 332	1 408	1 282	99	20	7
435 011	Großkrotzenburg	636	58	252	236	13	3	—
435 012	Gründau	2 748	495	608	576	25	5	2
435 013	Hammersbach	412	68	227	.	8	.	—
435 014	Hanau	40 843	14 046	4 373	3 995	294	63	21
435 015	Hasselroth	504	113	309	295	14	—	—
435 016	Jossgrund	342	54	163	154	8	1	—

**9. Unternehmen 2008 nach Gemeinden und Größenklassen
der sozialversicherungspflichtig Beschäftigten**

Gemein- deschlü- ssel	Gemeinde Kreisfreie Stadt (St.) Landkreis Regierungsbezirk	Sozialversiche- rungspflichtig Beschäftigte	Umsatz Mill. Euro	Insgesamt	davon nach Größeklassen der sozialver- sicherungspflichtig Beschäftigten			
					0 bis 9	10 bis 49	50 bis 249	250 oder mehr
435 017	Langenselbold, St.	4 484	978	765	705	51	6	3
435 018	Linsengericht	1 228	233	423	397	18	8	—
435 019	Maintal	6 220	1 587	1 796	1 683	91	21	1
435 020	Neuberg	294	68	230	223	7	—	—
435 021	Nidderau	2 091	538	938	893	42	3	—
435 022	Niederdorfelden	866	162	162	153	4	5	—
435 023	Rodenbach	796	161	457	441	14	2	—
435 024	Ronneburg	220	37	153	148	5	—	—
435 025	Schlüchtern	3 897	538	745	679	50	14	2
435 026	Schöneck	1 020	199	506	480	24	2	—
435 027	Sinntal	954	161	351	332	15	4	—
435 028	Steinau an der Straße	2 821	540	421	.	25	9	.
435 029	Wächtersbach	3 058	471	545	500	37	6	2
435	Main-Kinzig-Kreis	98 593	24 264	19 203	17 885	1 068	207	43
436 001	Bad Soden am Taunus	3 310	495	1 291	.	51	8	.
436 002	Eppstein	1 781	329	651	.	17	5	.
436 003	Eschborn	88 210	13 054	1 904	1 684	139	58	23
436 004	Flörsheim am Main	2 734	561	808	748	52	6	2
436 005	Hattersheim am Main	4 447	2 436	932	871	45	13	3
436 006	Hochheim am Main	5 760	1 611	748	697	36	11	4
436 007	Hofheim am Taunus, Kreisstadt	9 045	1 514	2 184	2 027	125	26	6
436 008	Kelkheim (Taunus)	3 837	794	1 557	.	83	8	.
436 009	Kriftel	2 518	497	494	455	33	4	2
436 010	Liederbach am Taunus	1 043	374	354	334	13	7	—
436 011	Schwalbach am Taunus	10 540	5 521	566	512	41	8	5
436 012	Sulzbach (Taunus)	2 639	724	485	422	54	8	1
436	Main-Taunus-Kreis	135 864	27 917	11 974	11 074	689	162	49
437 001	Bad König	1 618	206	448	.	.	4	—
437 002	Beerfelden	1 015	143	304	285	14	5	—
437 003	Brensbach	954	158	280	257	18	5	—
437 004	Breuberg	4 346	1 045	254	234	13	3	4
437 005	Brombachtal	344	32	161	.	6	.	—
437 006	Erbach	3 453	310	650	596	43	8	3
437 007	Fränkisch-Crumbach	478	59	186	174	9	3	—
437 008	Hesseneck	27	4	16	.	.	—	—
437 009	Höchst im Odenwald	755	122	399	381	18	—	—
437 010	Lützelbach	474	131	235	.	.	.	—
437 011	Michelstadt	3 860	477	849	783	51	13	2
437 012	Mossautal	313	59	141	.	4	.	—
437 013	Reichelsheim (Odenwald)	1 346	189	461	427	30	4	—
437 014	Rothenberg	244	25	109	.	3	.	—
437 015	Sensbachtal	72	10	31	29	2	—	—
437	Odenwaldkreis	19 299	2 978	4 524	4 209	257	49	9
438 001	Dietzenbach	8 304	2 302	1 525	1 400	86	36	3
438 002	Dreieich	10 457	3 907	2 685	2 512	142	28	3
438 003	Egelsbach	3 262	627	482	440	30	8	4
438 004	Hainburg	2 031	404	718	674	38	6	—
438 005	Heusenstamm	4 791	850	982	.	.	9	2

**9. Unternehmen 2008 nach Gemeinden und Größenklassen
der sozialversicherungspflichtig Beschäftigten**

Gemein- deschlü- ssel	Gemeinde Kreisfreie Stadt (St.) Landkreis Regierungsbezirk	Sozialversiche- rungspflichtig Beschäftigte	Umsatz	Insgesamt	davon nach Größeklassen der sozialver- sicherungspflichtig Beschäftigten			
			Mill. Euro		0 bis 9	10 bis 49	50 bis 249	250 oder mehr
438 006	Langen (Hessen), St.	18 058	3 736	1 712	1 585	98	19	10
438 007	Mainhausen	2 630	494	518	.	31	10	.
438 008	Mühlheim am Main	3 886	805	1 425	.	74	9	.
438 009	Neu-Isenburg	41 106	8 623	2 220	.	.	71	18
438 010	Obertshausen	6 315	1 120	1 234	1 158	65	7	4
438 011	Rodgau	6 284	1 412	2 183	2 047	116	19	1
438 012	Rödermark	4 662	1 005	1 680	1 588	73	19	—
438 013	Seligenstadt	4 391	599	1 249	1 159	78	11	1
438	Offenbach	116 177	25 892	18 613	17 269	1 044	252	48
439 001	Aarbergen	930	169	237
439 002	Bad Schwalbach	2 060	256	558	530	19	9	—
439 003	Eltville am Rhein	4 340	609	917	845	55	15	2
439 004	Geisenheim	2 273	291	571	534	.	7	.
439 005	Heidenrod	648	83	307	294	11	2	—
439 006	Hohenstein	450	67	249	237	12	—	—
439 007	Hünstetten	727	121	454	437	17	—	—
439 008	Idstein	6 793	2 169	1 195	1 108	65	18	4
439 009	Kiedrich	721	27	146	.	4	—	.
439 010	Lorch	405	48	138	.	4	.	—
439 011	Niedernhausen	1 109	204	663	642	19	2	—
439 012	Oestrich-Winkel	1 456	213	531	504	23	3	1
439 013	Rüdesheim am Rhein	2 256	215	556	516	36	3	1
439 014	Schlangenbad	601	101	314	301	10	3	—
439 015	Taunusstein	5 646	933	1 426	1 351	58	15	2
439 016	Waldems	359	87	245	237	8	—	—
439 017	Walluf	2 024	613	375	347	19	7	2
439	Rheingau-Taunus-Kreis	32 798	6 216	8 882	8 378	403	86	15
440 001	Altenstadt	2 176	613	613	570	35	7	1
440 002	Bad Nauheim	8 344	990	1 566	1 456	87	19	4
440 003	Bad Vilbel	8 011	2 660	1 831	1 714	94	18	5
440 004	Büdingen	5 380	1 055	1 081	1 016	50	12	3
440 005	Butzbach	5 359	1 447	1 124	1 041	66	14	3
440 006	Echzell	834	67	239	222	15	2	—
440 007	Florstadt	756	116	397	376	21	—	—
440 008	Friedberg (Hessen)	8 483	1 899	1 530	1 393	110	22	5
440 009	Gedern	1 096	145	321	300	18	3	—
440 010	Glauburg	377	61	162	.	9	.	—
440 011	Hirzenhain	319	34	117	.	6	.	—
440 012	Karben	5 989	1 226	1 059	992	50	15	2
440 013	Kefenrod	369	76	84	79	3	2	—
440 014	Limeshain	554	110	275	.	13	.	—
440 015	Münzenberg	530	81	237	.	17	.	—
440 016	Nidda	4 285	573	778	712	54	10	2
440 017	Niddatal	535	78	367	353	14	—	—
440 018	Ober-Mörlen	899	230	333	309	21	3	—
440 019	Ortenberg	1 279	153	410	385	20	5	—
440 020	Ranstadt	957	180	218	202	11	5	—
440 021	Reichelsheim (Wetterau)	596	94	271	.	17	.	—

**9. Unternehmen 2008 nach Gemeinden und Größenklassen
der sozialversicherungspflichtig Beschäftigten**

Gemein- deschlü- ssel	Gemeinde Kreisfreie Stadt (St.) Landkreis Regierungsbezirk	Sozialversiche- rungspflichtig Beschäftigte	Umsatz Mill. Euro	Insgesamt	davon nach Größeklassen der sozialver- sicherungspflichtig Beschäftigten			
					0 bis 9	10 bis 49	50 bis 249	250 oder mehr
440 022	Rockenberg	373	54	202	.	6	.	—
440 023	Rosbach vor der Höhe	1 813	427	648	601	40	7	—
440 024	Wölfersheim	1 287	305	426	400	23	3	—
440 025	Wöllstadt	342	64	238	231	7	—	—
440	Wetteraukreis	60 943	12 751	14 527	13 542	807	153	25
4	Reg.-Bez. D a r m s t a d t	1 640 768	354 203	199 382	184 357	11 635	2 642	748
531 001	Allendorf (Lumda)	343	44	.	.	8	—	—
531 002	Biebertal	1 123	168	407	.	22	.	—
531 003	Buseck	1 942	345	566	.	31	4	.
531 004	Fernwald	1 798	335	303	.	21	6	.
531 005	Gießen, Universitätsstadt	34 584	3 978	3 372	3 057	224	72	19
531 006	Grünberg	2 212	311	663	.	36	7	.
531 007	Heuchelheim	3 802	556	375	345	23	3	4
531 008	Hungen	1 635	283	559	521	34	4	—
531 009	Langgöns	2 153	430	546	509	28	9	—
531 010	Laubach	1 763	282	412	384	23	4	1
531 011	Lich	3 253	484	651	606	32	12	1
531 012	Linden	3 088	1 196	593	543	39	9	2
531 013	Lollar	1 420	354	.	341	26	.	—
531 014	Pohlheim	2 266	229	605	566	34	3	2
531 015	Rabenau	324	42	181	175	6	—	—
531 016	Reiskirchen	2 200	450	430	398	25	5	2
531 017	Staufenberg	658	136	310	295	13	2	—
531 018	Wettenberg	2 852	570	636	588	38	8	2
531	Gießen	67 416	10 199	11 153	10 296	663	158	36
532 001	Aßlar	3 283	569	597	.	44	.	.
532 002	Bischoffen	527	150	150	140	8	2	—
532 003	Braunfels	1 315	113	491	.	18	2	.
532 004	Breitscheid	849	181	204	181	18	5	—
532 005	Dietzhölztal	2 425	494	224	.	13	4	.
532 006	Dillenburg	6 901	1 256	974	870	82	14	8
532 007	Driedorf	1 726	191	246	226	15	3	2
532 008	Ehringshausen	2 812	505	328	.	21	8	.
532 009	Eschenburg	1 743	258	381	343	31	7	—
532 010	Greifenstein	975	138	263	239	21	3	—
532 011	Haiger	7 303	1 473	892	794	72	19	7
532 012	Herborn	8 886	1 752	1 067	958	82	23	4
532 013	Hohenahr	483	60	219	208	11	—	—
532 014	Hüttenberg	1 340	252	440	411	23	6	—
532 015	Lahnau	1 674	283	339	.	24	8	.
532 016	Leun	709	84	272	256	14	2	—
532 017	Mittenaar	760	140	230	209	19	2	—
532 018	Schöffengrund	447	78	276	268	8	—	—
532 019	Siegbach	117	16	77	74	3	—	—
532 020	Sinn	1 411	250	304	275	25	4	—
532 021	Solms	2 301	454	606	557	43	5	1
532 022	Waldsolms	417	62	204	.	10	.	—
532 023	Wetzlar	26 649	4 616	2 624	2 325	238	44	17
532	Lahn-Dill-Kreis	75 053	13 386	11 408	10 346	843	173	46

**9. Unternehmen 2008 nach Gemeinden und Größenklassen
der sozialversicherungspflichtig Beschäftigten**

Gemein- deschlü- ssel	Gemeinde Kreisfreie Stadt (St.) Landkreis Regierungsbezirk	Sozialversiche- rungspflichtig Beschäftigte	Umsatz Mill. Euro	Insgesamt	davon nach Größeklassen der sozialver- sicherungspflichtig Beschäftigten			
					0 bis 9	10 bis 49	50 bis 249	250 oder mehr
533 001	Beselich	691	109	236	.	17	.	—
533 002	Brechen	368	52	218	210	8	—	—
533 003	Bad Camberg, St.	2 565	367	682	634	39	9	—
533 004	Dornburg	1 247	196	372	345	23	4	—
533 005	Elbtal	175	28	94	.	2	.	—
533 006	Elz	1 774	318	431	.	26	6	.
533 007	Hadamar	1 748	160	487	457	28	.	.
533 008	Hünfelden	674	92	386	.	13	.	—
533 009	Limburg an der Lahn	15 472	2 281	2 167	1 928	180	53	6
533 010	Löhnberg	342	55	174	165	9	—	—
533 011	Mengerskirchen, Marktflecken	830	123	200	183	14	3	—
533 012	Merenberg	737	182	146	130	10	6	—
533 013	Runkel	851	121	350	325	25	—	—
533 014	Selters (Taunus)	326	49	202	196	6	—	—
533 015	Villmar	650	98	249	.	18	.	—
533 016	Waldbrunn (Westerwald)	514	71	208	199	7	2	—
533 017	Weilburg	4 374	660	705	635	53	14	3
533 018	Weilmünster, Marktflecken	1 737	248	440	411	24	4	1
533 019	Weinbach	341	42	160	149	11	—	—
533	Limburg-Weilburg	35 416	5 261	7 907	7 276	513	106	12
534 001	Amöneburg	364	34	155	145	9	1	—
534 002	Angelburg	374	100	146	135	11	—	—
534 003	Bad Endbach	1 003	119	327	306	17	4	—
534 004	Biedenkopf	4 722	653	587	508	62	14	3
534 005	Breidenbach	2 723	601	264	231	19	11	3
534 006	Cölbe	1 400	378	221	.	15	4	.
534 007	Dautphetal	2 306	277	431	389	35	6	1
534 008	Ebsdorfergrund	834	116	286	268	16	2	—
534 009	Fronhausen	383	42	129	123	3	3	—
534 010	Gladenbach	2 560	379	560	.	39	7	.
534 011	Kirchhain	2 517	522	585	.	46	7	.
534 012	Lahntal	604	110	240	226	12	2	—
534 013	Lohra	603	98	216	.	13	.	—
534 014	Marburg, Universitätsstadt	29 986	4 108	2 920	2 599	231	70	20
534 015	Münchhausen	308	42	126	.	4	.	—
534 016	Neustadt (Hessen)	746	83	237	221	14	2	—
534 017	Rauschenberg	421	64	138	.	13	.	—
534 018	Stadtallendorf	8 656	1 162	596	530	53	10	3
534 019	Steffenberg	786	154	162	145	14	3	—
534 020	Weimar (Lahn)	637	88	243	.	15	.	—
534 021	Wetter (Hessen)	1 111	111	305	.	10	2	.
534 022	Wohratal	328	47	75	.	8	.	—
534	Marburg-Biedenkopf	63 372	9 299	8 949	8 103	659	153	34
535 001	Alsfeld	4 731	775	795	.	75	18	.
535 002	Antrifttal	114	12	58	54	4	—	—
535 003	Feldatal	152	16	99	96	3	—	—
535 004	Freiensteinau	323	58	128	123	3	2	—
535 005	Gemünden (Felda)	247	33	81	74	7	—	—

**9. Unternehmen 2008 nach Gemeinden und Größenklassen
der sozialversicherungspflichtig Beschäftigten**

Gemein- deschlü- ssel	Gemeinde Kreisfreie Stadt (St.) Landkreis Regierungsbezirk	Sozialversiche- rungspflichtig Beschäftigte	Umsatz Mill. Euro	Insgesamt	davon nach Größeklassen der sozialver- sicherungspflichtig Beschäftigten			
					0 bis 9	10 bis 49	50 bis 249	250 oder mehr
535 006	Grebenau	462	50	122	.	9	.	—
535 007	Grebenhain	1 620	182	217	194	16	5	2
535 008	Herbstein	1 100	131	189	168	16	5	—
535 009	Homburg (Ohm)	2 024	386	324	.	25	3	.
535 010	Kirrtorf	203	27	102	96	6	—	—
535 011	Lauterbach (Hessen), Kreisstadt	4 983	675	659	575	63	19	2
535 012	Lautertal (Vogelsberg)	312	43	79	.	6	.	—
535 013	Mücke	1 114	172	416	382	33	1	—
535 014	Romrod	303	55	111	102	9	—	—
535 015	Schlitz	1 798	215	329	293	28	8	—
535 016	Schotten	2 072	188	403	374	23	5	1
535 017	Schwalmtal	307	99	101	.	5	.	—
535 018	Ulrichstein	243	40	118	112	6	—	—
535 019	Wartenberg	475	61	157	147	7	3	—
535	Vogelsbergkreis	22 583	3 228	4 488	4 063	344	73	8
5	Reg.-Bez. G i e ß e n	263 840	41 375	43 905	40 084	3 022	663	136
611 000	Kassel, documenta-Stadt	75 737	28 403	.	.	718	161	41
631 001	Bad Salzschlirf	1 207	133	.	.	11	5	.
631 002	Burghaun	1 094	169	274	250	22	.	.
631 003	Dipperz	259	38	133	126	7	—	—
631 004	Ebersburg	1 013	175	191	.	13	2	.
631 005	Ehrenberg (Rhön)	342	42	91	84	6	1	—
631 006	Eichenzell	3 554	771	475	.	34	16	.
631 007	Eiterfeld	1 532	305	317	284	27	6	—
631 008	Fliesen	1 177	137	306	282	21	3	—
631 009	Fulda	58 399	7 112	3 254	2 804	315	104	31
631 010	Gersfeld (Rhön)	1 185	110	299	275	19	5	—
631 011	Großenlütder	1 898	293	304	279	19	5	1
631 012	Hilders	886	101	201	175	24	2	—
631 013	Hofbieber	631	77	249	.	15	.	—
631 014	Hosenfeld	421	65	179	.	6	.	—
631 015	Hünfeld	4 150	616	640	576	50	11	3
631 016	Kalbach	1 228	161	253	223	25	5	—
631 017	Künzell	1 913	341	609	566	36	7	—
631 018	Neuhof	1 326	200	348	.	25	4	.
631 019	Nüsttal	223	32	116	110	6	—	—
631 020	Petersberg	3 253	427	485	439	35	8	3
631 021	Poppenhausen	1 476	242	149	.	10	.	3
631 022	Rasdorf	277	25	62	.	4	.	—
631 023	Tann (Rhön)	805	114	170	148	20	2	—
631	Fulda	88 249	11 696	.	.	750	191	46
632 001	Alheim	646	124	170	157	11	2	—
632 002	Bad Hersfeld	14 091	2 068	1 414	1 255	114	36	9
632 003	Bebra	2 413	470	458	.	51	8	.
632 004	Breitenbach am Herzberg	66	23	67	.	.	—	—
632 005	Cornberg	126	14	29	.	—	.	—
632 006	Friedewald	595	83	88	.	7	1	.
632 007	Haunack	732	81	108	96	8	4	—

**9. Unternehmen 2008 nach Gemeinden und Größenklassen
der sozialversicherungspflichtig Beschäftigten**

Gemein- deschlü- ssel	Gemeinde Kreisfreie Stadt (St.) Landkreis Regierungsbezirk	Sozialversiche- rungspflichtig Beschäftigte	Umsatz	Insgesamt	davon nach Größeklassen der sozialver- sicherungspflichtig Beschäftigten			
			Mill. Euro		0 bis 9	10 bis 49	50 bis 249	250 oder mehr
632 008	Haunetal	237	32	94	88	6	—	—
632 009	Heringen (Werra)	955	98	213	195	14	4	—
632 010	Hohenroda	312	39	85	78	6	1	—
632 011	Kirchheim	1 696	373	223	.	17	.	.
632 012	Ludwigsau	237	27	147	.	2	.	—
632 013	Nentershausen	296	42	105	.	.	—	—
632 014	Neuenstein	3 990	788	106	.	7	3	.
632 015	Niederaula	1 127	218	200	177	17	6	—
632 016	Philippsthal (Werra)	963	115	142	.	3	4	.
632 017	Ronshausen	238	15	76	.	5	.	—
632 018	Rotenburg an der Fulda	2 924	289	515	471	34	8	2
632 019	Schenklengsfeld	306	37	140	134	6	—	—
632 020	Wildeck	616	165	156	143	11	2	—
632	Hersfeld-Rotenburg	32 566	5 108	4 536	4 107	329	84	16
633 001	Ahnatal	569	76	258	.	11	.	—
633 002	Bad Karlshafen	810	86	189	172	15	2	—
633 003	Baunatal	8 234	2 564	896	804	75	13	4
633 004	Breuna	298	37	139	132	7	—	—
633 005	Calden	936	129	327	.	24	.	—
633 006	Bad Emstal	1 595	97	228	.	11	4	.
633 007	Espenau	356	44	172	.	7	.	—
633 008	Fuldabrück	2 927	430	396	360	24	10	2
633 009	Fulda	1 344	161	457	419	35	3	—
633 010	Grebenstein	382	51	188	.	11	.	—
633 011	Habichtswald	326	39	170	163	7	—	—
633 012	Helsa	588	58	161	153	5	3	—
633 013	Hofgeismar	4 605	596	588	520	54	12	2
633 014	Immenhausen	1 423	175	257	240	10	7	—
633 015	Kaufungen	2 203	473	537	.	42	5	.
633 016	Liebenau	184	38	95	89	6	—	—
633 017	Lohfelden	2 932	435	548	.	39	9	.
633 018	Naumburg	520	49	160	.	9	.	—
633 019	Nieste	94	9	47	44	3	—	—
633 020	Niestetal	3 962	963	438	.	41	6	.
633 021	Oberweser	327	43	115	106	9	—	—
633 022	Reinhardshagen	604	82	196	185	9	2	—
633 023	Schauenburg	703	93	342	323	19	—	—
633 024	Söhrewald	277	35	143	137	6	—	—
633 025	Trendelburg	394	101	166	153	13	—	—
633 026	Vellmar	2 118	253	666	620	39	7	—
633 027	Wahlsburg	484	20	88	.	5	—	.
633 028	Wolfhagen	2 003	288	528	489	33	6	—
633 029	Zierenberg	737	67	266	249	16	1	—
633	Kassel	41 935	7 506	8 761	8 067	585	96	13
634 001	Borken (Hessen)	1 582	197	420	.	.	3	.
634 002	Edermünde	1 697	93	234	.	7	2	.
634 003	Felsberg	1 206	191	359	331	24	4	—
634 004	Frielendorf	913	141	222	207	12	2	1
634 005	Fritzlar, Dom- und Kaiserstadt	2 443	233	588	530	50	8	—

**9. Unternehmen 2008 nach Gemeinden und Größenklassen
der sozialversicherungspflichtig Beschäftigten**

Gemein- deschlü- ssel	Gemeinde Kreisfreie Stadt (St.) Landkreis Regierungsbezirk	Sozialversiche- rungspflichtig Beschäftigte	Umsatz Mill. Euro	Insgesamt	davon nach Größeklassen der sozialver- sicherungspflichtig Beschäftigten			
					0 bis 9	10 bis 49	50 bis 249	250 oder mehr
634 006	Gilserberg	773	57	119	.	7	—	.
634 007	Gudensberg	1 323	239	306	281	20	5	—
634 008	Guxhagen	1 099	164	220	.	16	3	.
634 009	Homburg (Efze)	2 788	368	570	505	57	8	—
634 010	Jesberg	185	23	87	82	5	—	—
634 011	Knüllwald	1 020	141	166	153	8	4	1
634 012	Körle	298	38	125	115	10	—	—
634 013	Malsfeld	781	161	121	104	15	2	—
634 014	Melsungen	14 472	3 807	542	475	46	13	8
634 015	Morschen	276	60	106	.	4	.	—
634 016	Neuental	108	17	91	.	.	—	—
634 017	Neukirchen	1 237	137	308	277	28	3	—
634 018	Niedenstein	293	45	173	167	6	—	—
634 019	Oberaula	340	34	132	125	6	1	—
634 020	Ottrau	193	17	64	.	4	.	—
634 021	Schrecksbach	233	27	112	107	5	—	—
634 022	Schwalmstadt	6 162	593	679	616	49	10	4
634 023	Schwarzenborn	147	15	42	38	4	—	—
634 024	Spangenberg, Liebenbachstadt	1 800	357	243	.	15	4	.
634 025	Wabern	547	98	218	202	14	2	—
634 026	Willingshausen	365	44	183	175	8	—	—
634 027	Bad Zwesten	1 091	46	155	.	6	4	.
634	Schwalm-Eder-Kreis	43 372	7 356	6 585	6 030	455	80	20
635 001	Allendorf (Eder)	4 536	1 839	178	.	.	.	3
635 002	Bad Arolsen, St.	5 116	406	684	615	52	12	5
635 003	Bad Wildungen	7 127	525	879	.	65	16	.
635 004	Battenberg (Eder)	1 579	200	238	.	15	4	.
635 005	Bromskirchen	374	164	65	63	.	—	.
635 006	Burgwald	1 457	153	176	155	14	5	2
635 007	Diemelsee	675	166	177	.	13	—	.
635 008	Diemelstadt	1 494	277	210	.	19	8	.
635 009	Edertal	608	97	237	222	12	3	—
635 010	Frankenau	232	21	97	89	8	—	—
635 011	Frankenberg (Eder)	5 021	542	809	721	70	15	3
635 012	Gemünden (Wohra)	748	58	132	116	14	2	—
635 013	Haina (Kloster)	1 480	105	95	.	8	—	.
635 014	Hatzfeld (Eder)	901	150	112	.	9	3	.
635 015	Korbach	8 812	958	1 074	953	89	27	5
635 016	Lichtenfels	594	89	155	.	10	.	—
635 017	Rosenthal	219	32	77	.	2	.	—
635 018	Twistetal	621	93	164	.	13	.	—
635 019	Vöhl	588	49	206	190	14	2	—
635 020	Volkmarsen	1 407	199	270	240	26	4	—
635 021	Waldeck	890	103	276	256	17	3	—
635 022	Willingen (Upland)	1 806	254	516	471	41	4	—
635	Waldeck-Frankenberg	46 285	6 489	6 827	6 150	529	117	31
636 001	Bad Sooden-Allendorf	1 624	115	—
636 002	Berkatal	437	59	67	60	5	2	—

**9. Unternehmen 2008 nach Gemeinden und Größenklassen
der sozialversicherungspflichtig Beschäftigten**

Gemein- deschlü- ssel	Gemeinde Kreisfreie Stadt (St.) Landkreis Regierungsbezirk	Sozialversiche- rungspflichtig Beschäftigte	Umsatz	Insgesamt	davon nach Größeklassen der sozialver- sicherungspflichtig Beschäftigten			
			Mill. Euro		0 bis 9	10 bis 49	50 bis 249	250 oder mehr
636 003	Eschwege	6 189	661	944	841	82	18	3
636 004	Großalmerode	1 035	114	215	192	18	5	—
636 005	Herleshausen	331	25	83	72	10	1	—
636 006	Hessisch Lichtenau	3 518	485	496	.	39	11	.
636 007	Meinhard	705	120	146	.	11	—	.
636 008	Meißen	276	29	103	92	11	—	—
636 009	Neu-Eichenberg	123	13	39	37	2	—	—
636 010	Ringgau	312	38	117	107	10	—	—
636 011	Sontra	1 327	199	274	253	14	7	—
636 012	Waldkappel	783	137	176	.	.	2	—
636 013	Wanfried	651	81	155	142	11	2	—
636 014	Wehretal	431	62	178	.	7	.	—
636 015	Weißborn	17	5	.	.	—	—	—
636 016	Witzenhausen	3 145	350	669	603	55	11	—
636	Werra-Meißner-Kreis	20 904	2 499	4 021	3 635	314	66	6
6	Reg.-Bez. K a s s e l	349 048	69 061	49 058	44 410	3 680	795	173
	Land H e s s e n	2 253 656	464 641	292 345	268 851	18 337	4 100	1 057

**10. Betriebe 2008 nach Gemeinden und Größenklassen
der sozialversicherungspflichtig Beschäftigten**

Gemein- deschlü- ssel	Gemeinde Kreisfreie Stadt (St.) Landkreis Regierungsbezirk	Sozialversiche- rungspflichtig Beschäftigte	Insgesamt	davon nach Größenklassen der sozialver- sicherungspflichtig Beschäftigten			
				0 bis 9	10 bis 49	50 bis 249	250 oder mehr
411 000	Darmstadt, Wissenschaftsst.	81 957	8 449	7 492	696	221	40
412 000	Frankfurt am Main, St.	476 980	42 477	37 903	3 297	979	298
413 000	Offenbach am Main, St.	41 918	6 243	5 696	414	108	25
414 000	Wiesbaden, Landeshauptst.	107 085	16 122	14 686	1 090	282	64
431 001	Abtsteinach	374	125	.	8	.	—
431 002	Bensheim	14 100	2 600	.	168	38	.
431 003	Biblis	1 660	401	383	14	3	1
431 004	Birkenau	889	462	440	19	3	—
431 005	Bürstadt	2 266	707	653	47	7	—
431 006	Einhausen	605	293	280	12	1	—
431 007	Fürth	1 646	580	542	36	2	—
431 008	Gorxheimertal	222	163	159	4	—	—
431 009	Grasellenbach	714	179	165	10	4	—
431 010	Groß-Rohrheim	779	150	133	14	3	—
431 011	Heppenheim (Bergstraße)	9 206	1 447	1 291	125	27	4
431 012	Hirschhorn (Neckar)	1 035	194	176	12	6	—
431 013	Lampertheim	6 552	1 449	1 330	93	24	2
431 014	Lautertal (Odenwald)	764	380	362	18	—	—
431 015	Lindenfels	891	266	253	11	2	—
431 016	Lorsch	2 510	717	662	46	9	—
431 017	Mörlenbach	1 292	553	524	27	2	—
431 018	Neckarsteinach	660	217	.	11	.	—
431 019	Rimbach	1 209	431	402	24	5	—
431 020	Viernheim	8 534	2 003	.	183	25	.
431 021	Wald-Michelbach	1 505	545	507	35	3	—
431 022	Zwingenberg	933	346	330	10	6	—
431	Bergstraße	58 346	14 208	13 093	927	172	16
432 001	Alsbach-Hähnlein	2 554	434	393	32	7	2
432 002	Babenhausen	5 187	785	.	55	11	.
432 003	Bickenbach	883	266	243	22	1	—
432 004	Dieburg	5 441	994	878	95	20	1
432 005	Eppertshausen	1 085	330	305	22	3	—
432 006	Erzhausen	720	332	.	15	.	—
432 007	Fischbachtal	221	115	.	4	.	—
432 008	Griesheim	4 651	1 272	.	87	13	.
432 009	Groß-Biebrau	1 137	252	.	21	4	.
432 010	Groß-Umstadt	5 020	1 085	1 007	63	12	3
432 011	Groß-Zimmern	1 655	645	604	38	3	—
432 012	Messel	600	208	194	12	2	—
432 013	Modautal	565	236	229	4	3	—
432 014	Mühltal	2 986	692	.	37	6	.
432 015	Münster	1 160	577	.	30	.	—
432 016	Ober-Ramstadt	3 440	641	595	38	7	1
432 017	Otzberg	637	273	257	14	2	—
432 018	Pfungstadt	4 800	1 122	.	91	17	.
432 019	Reinheim	2 151	724	679	38	7	—
432 020	Roßdorf	1 879	585	.	24	6	.
432 021	Schaafheim	814	400	378	22	—	—

**10. Betriebe 2008 nach Gemeinden und Größenklassen
der sozialversicherungspflichtig Beschäftigten**

Gemein- deschlü- ssel	Gemeinde Kreisfreie Stadt (St.) Landkreis Regierungsbezirk	Sozialversiche- rungspflichtig Beschäftigte	Insgesamt	davon nach Größenklassen der sozialver- sicherungspflichtig Beschäftigten			
				0 bis 9	10 bis 49	50 bis 249	250 oder mehr
432 022	Seeheim-Jugenheim	2 071	810	767	37	5	1
432 023	Weiterstadt, St.	7 895	1 065	957	82	19	7
432	Darmstadt-Dieburg	57 552	13 843	12 788	883	151	21
433 001	Biebesheim am Rhein	1 791	306	.	.	9	—
433 002	Bischofsheim	1 670	429	.	.	8	—
433 003	Büttelborn	1 446	598	561	33	4	—
433 004	Gernsheim	2 849	492	.	39	7	.
433 005	Ginsheim-Gustavsburg	4 856	575	505	52	16	2
433 006	Groß-Gerau	8 023	1 270	1 153	89	21	7
433 007	Kelsterbach	10 146	646	542	72	23	9
433 008	Mörfelden-Walldorf	10 467	1 647	1 470	136	36	5
433 009	Nauheim	1 171	436	410	23	3	—
433 010	Raunheim	4 162	529	.	53	19	.
433 011	Riedstadt	3 123	853	798	49	5	1
433 012	Rüsselsheim	30 832	2 287	2 064	168	46	9
433 013	Stockstadt am Rhein	948	230	208	19	3	—
433 014	Trebur	1 343	550	521	25	4	—
433	Groß-Gerau	82 827	10 848	9 803	806	204	35
434 001	Bad Homburg vor der Höhe	26 607	4 033	.	266	.	17
434 002	Friedrichsdorf	6 436	1 417	1 308	81	25	3
434 003	Glashütten	391	345	340	5	—	—
434 004	Grävenwiesbach	704	196	184	8	4	—
434 005	Königstein im Taunus	4 181	1 378	1 310	51	14	3
434 006	Kronberg im Taunus	9 475	1 345	1 249	75	17	4
434 007	Neu-Anspach	1 881	747	701	38	8	—
434 008	Oberursel (Taunus)	16 410	2 577	2 359	168	40	10
434 009	Schmittlen	1 162	539	509	27	3	—
434 010	Steinbach (Taunus)	967	434	413	18	3	—
434 011	Usingen	2 673	892	820	66	6	—
434 012	Wehrheim	1 303	591	561	27	3	—
434 013	Weilrod	430	302	.	9	.	—
434	Hochtaunuskreis	72 620	14 796	13 719	839	201	37
435 001	Bad Orb	1 888	512	.	29	.	—
435 002	Bad Soden-Salmünster	3 633	674	.	59	13	.
435 003	Biebergemünd	1 250	347	320	24	2	1
435 004	Birstein	983	270	243	25	2	—
435 005	Brachtal	494	191	182	7	2	—
435 006	Bruchköbel	2 626	1 037	978	51	8	—
435 007	Erlensee	4 287	635	.	31	5	.
435 008	Flörsbachtal	134	103	101	2	—	—
435 009	Freigericht	1 673	731	688	39	4	—
435 010	Gelnhausen	9 866	1 469	1 324	115	25	5
435 011	Großkrotzenburg	1 075	271	248	17	6	—
435 012	Gründau	3 441	641	599	31	8	3
435 013	Hammersbach	460	236	.	10	.	—
435 014	Hanau	39 078	4 622	4 125	383	94	20
435 015	Hasselroth	736	316	298	16	2	—
435 016	Jossgrund	319	165	156	9	—	—

**10. Betriebe 2008 nach Gemeinden und Größenklassen
der sozialversicherungspflichtig Beschäftigten**

Gemein- deschlü- ssel	Gemeinde Kreisfreie Stadt (St.) Landkreis Regierungsbezirk	Sozialversiche- rungspflichtig Beschäftigte	Insgesamt	davon nach Größenklassen der sozialver- sicherungspflichtig Beschäftigten			
				0 bis 9	10 bis 49	50 bis 249	250 oder mehr
435 017	Langenselbold, St.	3 976	795	725	58	10	2
435 018	Linsengericht	1 378	440	407	25	8	—
435 019	Maintal	7 436	1 854	1 714	112	26	2
435 020	Neuberg	311	237	230	7	—	—
435 021	Nidderau	2 332	961	905	52	4	—
435 022	Niederdorfelden	891	171	160	7	4	—
435 023	Rodenbach	1 117	471	453	14	4	—
435 024	Ronneburg	212	153	149	4	—	—
435 025	Schlüchtern	4 418	792	713	61	15	3
435 026	Schöneck	1 259	519	489	27	3	—
435 027	Sinntal	1 642	361	.	16	3	.
435 028	Steinau an der Straße	2 656	435	397	27	9	2
435 029	Wächtersbach	3 358	575	518	47	7	3
435	Main-Kinzig-Kreis	102 929	19 984	18 363	1 305	271	45
436 001	Bad Soden am Taunus	4 660	1 331	1 256	61	11	3
436 002	Eppstein	1 936	665	.	20	6	.
436 003	Eschborn	28 468	2 021	1 757	179	66	19
436 004	Flörsheim am Main	3 259	844	770	63	9	2
436 005	Hattersheim am Main	4 215	974	901	55	16	2
436 006	Hochheim am Main	3 359	769	712	44	11	2
436 007	Hofheim am Taunus, Kreisstadt	10 541	2 251	2 068	147	30	6
436 008	Kelkheim (Taunus)	4 380	1 597	1 488	96	12	1
436 009	Kriftel	2 543	528	475	46	7	—
436 010	Liederbach am Taunus	1 440	368	.	17	7	.
436 011	Schwalbach am Taunus	7 756	597	530	53	9	5
436 012	Sulzbach (Taunus)	5 259	575	473	82	17	3
436	Main-Taunus-Kreis	77 816	12 520	11 411	863	201	45
437 001	Bad König	2 079	468	.	.	5	1
437 002	Beerfelden	1 094	316	295	16	5	—
437 003	Brensbach	1 039	289	263	21	5	—
437 004	Breuberg	4 085	260	236	17	4	3
437 005	Brombachtal	352	164	.	6	.	—
437 006	Erbach	4 417	693	629	51	8	5
437 007	Fränkisch-Crumbach	469	189	177	9	3	—
437 008	Hesseneck	27	16	.	.	—	—
437 009	Höchst im Odenwald	918	413	388	25	—	—
437 010	Lützelbach	497	241	.	13	.	—
437 011	Michelstadt	4 347	890	806	67	16	1
437 012	Mossautal	313	141	.	4	.	—
437 013	Reichelsheim (Odenwald)	1 867	474	436	33	4	1
437 014	Rothenberg	248	112	.	.	.	—
437 015	Sensbachtal	66	31	29	2	—	—
437	Odenwaldkreis	21 818	4 697	4 330	302	54	11
438 001	Dietzenbach	10 427	1 604	1 434	119	46	5
438 002	Dreieich	13 511	2 793	2 581	164	42	6
438 003	Egelsbach	3 535	512	461	37	11	3
438 004	Hainburg	2 088	739	692	41	6	—
438 005	Heusenstamm	4 437	1 032	944	69	18	1

**10. Betriebe 2008 nach Gemeinden und Größenklassen
der sozialversicherungspflichtig Beschäftigten**

Gemein- deschlü- ssel	Gemeinde Kreisfreie Stadt (St.) Landkreis Regierungsbezirk	Sozialversiche- rungspflichtig Beschäftigte	Insgesamt	davon nach Größeklassen der sozialver- sicherungspflichtig Beschäftigten			
				0 bis 9	10 bis 49	50 bis 249	250 oder mehr
438 006	Langen (Hessen), St.	12 681	1 788	1 632	121	28	7
438 007	Mainhausen	2 887	532	485	34	11	2
438 008	Mühlheim am Main	5 137	1 453	1 359	86	6	2
438 009	Neu-Isenburg	20 302	2 371	2 081	202	76	12
438 010	Obertshausen	6 128	1 261	1 175	74	9	3
438 011	Rodgau	8 300	2 257	2 085	138	32	2
438 012	Rödermark	5 237	1 717	1 608	89	20	—
438 013	Seligenstadt	4 574	1 279	1 178	87	13	1
438	Offenbach	99 244	19 338	17 715	1 261	318	44
439 001	Aarbergen	1 007	246	.	15	.	—
439 002	Bad Schwalbach	2 362	576	536	30	10	—
439 003	Eltville am Rhein	4 623	958	.	64	17	.
439 004	Geisenheim	2 375	588	544	36	7	1
439 005	Heidenrod	664	311	298	11	2	—
439 006	Hohenstein	535	255	241	14	—	—
439 007	Hünstetten	768	456	438	18	—	—
439 008	Idstein	6 277	1 238	1 139	74	22	3
439 009	Kiedrich	767	152	145	6	—	1
439 010	Lorch	619	145	138	5	2	—
439 011	Niedernhausen	1 096	681	.	24	.	—
439 012	Oestrich-Winkel	1 679	547	516	26	4	1
439 013	Rüdesheim am Rhein	2 462	587	.	44	3	.
439 014	Schlangenberg	637	322	308	11	3	—
439 015	Taunusstein	5 823	1 466	1 382	65	17	2
439 016	Waldems	359	246	239	7	—	—
439 017	Walluf	1 951	382	351	22	9	—
439	Rheingau-Taunus-Kreis	34 004	9 156	8 573	472	100	11
440 001	Altenstadt	2 402	634	.	44	8	.
440 002	Bad Nauheim	9 098	1 639	.	115	28	.
440 003	Bad Vilbel	8 764	1 894	1 753	118	18	5
440 004	Büdingen	5 240	1 131	1 049	64	16	2
440 005	Butzbach	5 069	1 177	1 074	83	18	2
440 006	Echzell	916	245	225	18	2	—
440 007	Florstadt	885	412	385	27	—	—
440 008	Friedberg (Hessen)	9 991	1 630	1 454	140	29	7
440 009	Gedern	1 289	337	309	24	4	—
440 010	Glauburg	486	172	159	12	1	—
440 011	Hirzenhain	400	123	114	7	2	—
440 012	Karben	6 701	1 088	1 006	65	14	3
440 013	Kefenrod	380	88	83	3	2	—
440 014	Limeshain	576	280	.	.	.	—
440 015	Münzenberg	627	243	223	19	1	—
440 016	Nidda	4 608	824	745	64	13	2
440 017	Niddatal	600	374	358	16	—	—
440 018	Ober-Mörlen	931	339	313	24	2	—
440 019	Ortenberg	1 334	419	.	.	5	—
440 020	Ranstadt	988	222	204	13	5	—
440 021	Reichelsheim (Wetterau)	654	277	.	.	.	—

**10. Betriebe 2008 nach Gemeinden und Größenklassen
der sozialversicherungspflichtig Beschäftigten**

Gemein- deschlü- ssel	Gemeinde Kreisfreie Stadt (St.) Landkreis Regierungsbezirk	Sozialversiche- rungspflichtig Beschäftigte	Insgesamt	davon nach Größeklassen der sozialver- sicherungspflichtig Beschäftigten			
				0 bis 9	10 bis 49	50 bis 249	250 oder mehr
440 022	Rockenberg	388	208	200	8	—	—
440 023	Rosbach vor der Höhe	2 099	671	616	46	9	—
440 024	Wölfersheim	1 915	439	408	26	4	1
440 025	Wöllstadt	352	243	.	.	—	—
440	Wetteraukreis	66 693	15 109	13 899	1 000	183	27
4	Reg.-Bez. Darmstadt	1 381 789	207 790	189 471	14 155	3 445	719
531 001	Allendorf (Lumda)	355	177	169	8	—	—
531 002	Biebertal	1 184	413	384	24	5	—
531 003	Buseck	2 446	583	.	43	5	.
531 004	Fernwald	1 900	311	.	23	7	.
531 005	Gießen, Universitätsstadt	38 155	3 705	3 249	326	109	21
531 006	Grünberg	2 593	691	.	47	8	.
531 007	Heuchelheim	3 613	394	359	28	4	3
531 008	Hungen	3 709	579	534	37	6	2
531 009	Langgöns	2 931	564	.	33	13	.
531 010	Laubach	1 982	425	.	25	5	.
531 011	Lich	3 135	677	.	44	9	.
531 012	Linden	3 965	631	567	50	11	3
531 013	Lollar	2 923	401	.	34	7	.
531 014	Pohlheim	2 383	620	.	41	5	.
531 015	Rabenau	360	187	178	9	—	—
531 016	Reiskirchen	2 393	454	416	30	6	2
531 017	Staufenberg	879	322	303	17	2	—
531 018	Wettenberg	2 720	643	.	39	9	.
531	Gießen	77 626	11 777	10 668	858	211	40
532 001	Aßlar	3 983	625	.	52	.	2
532 002	Bischoffen	581	160	147	11	2	—
532 003	Braunfels	1 414	503	.	22	2	.
532 004	Breitscheid	922	212	188	18	6	—
532 005	Dietzhölztal	2 177	233	.	15	5	.
532 006	Dillenburg	8 977	1 040	906	105	20	9
532 007	Driedorf	1 789	251	229	17	3	2
532 008	Ehringshausen	2 795	345	.	25	9	.
532 009	Eschenburg	2 726	399	354	36	7	2
532 010	Greifenstein	1 003	275	250	23	2	—
532 011	Haiger	8 224	927	810	86	24	7
532 012	Herborn	9 160	1 114	988	99	22	5
532 013	Hohenahr	461	220	210	10	—	—
532 014	Hüttenberg	1 332	448	417	26	5	—
532 015	Lahnau	1 770	344	.	26	8	.
532 016	Leun	724	280	265	13	2	—
532 017	Mittenaar	779	235	214	19	2	—
532 018	Schöffengrund	521	283	273	10	—	—
532 019	Siegbach	146	80	76	4	—	—
532 020	Sinn	1 465	315	285	26	4	—
532 021	Solms	2 472	618	561	50	6	1
532 022	Waldsolms	484	215	.	12	.	—
532 023	Wetzlar	24 901	2 852	2 474	302	61	15
532	Lahn-Dill-Kreis	78 806	11 974	10 713	1 007	206	48

**10. Betriebe 2008 nach Gemeinden und Größenklassen
der sozialversicherungspflichtig Beschäftigten**

Gemein- deschlü- ssel	Gemeinde Kreisfreie Stadt (St.) Landkreis Regierungsbezirk	Sozialversiche- rungspflichtig Beschäftigte	Insgesamt	davon nach Größeklassen der sozialver- sicherungspflichtig Beschäftigten			
				0 bis 9	10 bis 49	50 bis 249	250 oder mehr
533 001	Beselich	733	245	.	18	.	—
533 002	Brechen	527	232	.	8	.	—
533 003	Bad Camberg, St.	2 827	712	653	49	10	—
533 004	Dornburg	1 287	383	354	25	4	—
533 005	Elbtal	177	95	.	2	.	—
533 006	Elz	1 792	439	404	28	7	—
533 007	Hadamar	2 008	507	.	34	2	.
533 008	Hünfelden	749	396	380	16	—	—
533 009	Limburg an der Lahn	17 742	2 337	.	233	63	.
533 010	Löhnberg	722	186	173	10	3	—
533 011	Mengerskirchen, Marktflecken	897	208	192	13	3	—
533 012	Merenberg	711	147	131	11	5	—
533 013	Runkel	1 343	370	.	30	.	1
533 014	Selters (Taunus)	504	212	.	8	.	—
533 015	Villmar	732	262	238	24	—	—
533 016	Waldbrunn (Westerwald)	584	218	207	9	2	—
533 017	Weilburg	4 634	739	657	65	15	2
533 018	Weilmünster, Marktflecken	1 990	450	417	27	5	1
533 019	Weinbach	344	162	151	11	—	—
533	Limburg-Weilburg	40 303	8 300	7 544	621	124	11
534 001	Amöneburg	372	160	.	8	.	—
534 002	Angelburg	396	148	.	9	.	—
534 003	Bad Endbach	1 052	335	313	18	4	—
534 004	Biedenkopf	5 433	619	.	72	18	.
534 005	Breidenbach	2 610	273	241	20	9	3
534 006	Cölbe	1 399	231	.	18	4	.
534 007	Dautphetal	3 323	447	398	40	7	2
534 008	Ebsdorfergrund	881	297	275	20	2	—
534 009	Fronhausen	406	134	128	3	3	—
534 010	Gladenbach	2 809	586	.	49	6	.
534 011	Kirchhain	2 753	610	.	53	8	.
534 012	Lahntal	630	247	233	12	2	—
534 013	Lohra	613	221	.	12	.	—
534 014	Marburg, Universitätsstadt	35 171	3 107	2 718	286	83	20
534 015	Münchhausen	321	131	.	4	.	—
534 016	Neustadt (Hessen)	888	252	231	19	2	—
534 017	Rauschenberg	435	142	.	12	.	—
534 018	Stadtallendorf	11 555	651	565	66	16	4
534 019	Steffenberg	823	168	149	16	3	—
534 020	Weimar (Lahn)	831	256	237	17	2	—
534 021	Wetter (Hessen)	1 233	321	.	14	2	.
534 022	Wohratal	332	80	.	8	.	—
534	Marburg-Biedenkopf	74 266	9 416	8 427	776	177	36
535 001	Alsfeld	6 042	861	735	101	23	2
535 002	Antrifttal	114	58	54	4	—	—
535 003	Feldatal	159	102	99	3	—	—
535 004	Freiensteinau	328	131	126	3	2	—
535 005	Gemünden (Felda)	277	86	78	8	—	—
535 006	Grebenua	503	126	.	12	.	—

**10. Betriebe 2008 nach Gemeinden und Größenklassen
der sozialversicherungspflichtig Beschäftigten**

Gemein- deschlü- ssel	Gemeinde Kreisfreie Stadt (St.) Landkreis Regierungsbezirk	Sozialversiche- rungspflichtig Beschäftigte	Insgesamt	davon nach Größenklassen der sozialver- sicherungspflichtig Beschäftigten			
				0 bis 9	10 bis 49	50 bis 249	250 oder mehr
535 007	Grebenhain	1 477	222	.	20	5	.
535 008	Herbstein	1 132	196	175	16	5	—
535 009	Homburg (Ohm)	2 287	343	.	29	4	.
535 010	Kirtorf	213	106	100	6	—	—
535 011	Lauterbach (Hessen), Kreisstadt	5 308	691	598	67	24	2
535 012	Lautertal (Vogelsberg)	273	79	.	6	.	—
535 013	Mücke	1 780	432	390	39	2	1
535 014	Romrod	312	115	106	9	—	—
535 015	Schlitz	1 878	346	305	34	7	—
535 016	Schotten	1 854	423	388	29	5	1
535 017	Schwalmtal	314	101	.	5	.	—
535 018	Ulrichstein	326	124	.	8	.	—
535 019	Wartenberg	511	164	154	7	3	—
535	Vogelsbergkreis	25 088	4 706	4 207	406	85	8
5	Reg.-Bez. G i e ß e n	296 089	46 173	41 559	3 668	803	143
611 000	Kassel, documenta-Stadt	87 110	9 760	8 522	922	272	44
631 001	Bad Salzschlirf	1 045	145	126	13	6	—
631 002	Burghaun	1 125	278	.	23	.	1
631 003	Dipperz	259	134	127	7	—	—
631 004	Ebersburg	987	199	.	13	2	.
631 005	Ehrenberg (Rhön)	421	95	86	7	2	—
631 006	Eichenzell	3 916	499	.	43	18	.
631 007	Eiterfeld	1 617	326	289	31	6	—
631 008	Flieden	1 297	313	289	20	4	—
631 009	Fulda	40 076	3 528	2 964	405	135	24
631 010	Gersfeld (Rhön)	1 231	311	284	23	4	—
631 011	Großenlüder	1 877	316	.	22	5	.
631 012	Hilders	944	211	182	27	2	—
631 013	Hofbieber	723	256	239	15	2	—
631 014	Hosenfeld	470	185	.	8	.	—
631 015	Hünfeld	4 532	685	612	56	14	3
631 016	Kalbach	1 169	257	228	25	4	—
631 017	Künzell	2 032	628	580	41	7	—
631 018	Neuhof	2 195	359	321	33	3	2
631 019	Nüsttal	249	119	112	7	—	—
631 020	Petersberg	3 375	506	454	40	9	3
631 021	Poppenhausen	1 136	156	.	10	.	2
631 022	Rasdorf	353	67	.	5	.	—
631 023	Tann (Rhön)	822	177	.	23	.	—
631	Fulda	71 851	9 750	8 587	897	228	38
632 001	Alheim	676	176	162	12	2	—
632 002	Bad Hersfeld	15 554	1 557	1 348	152	48	9
632 003	Bebra	4 190	508	431	63	12	2
632 004	Breitenbach am Herzberg	97	72	70	2	—	—
632 005	Cornberg	232	32	30	—	2	—
632 006	Friedewald	751	96	85	8	2	1
632 007	Hauneck	663	113	100	9	4	—
632 008	Haunetal	239	96	90	6	—	—
632 009	Heringen (Werra)	2 067	229	.	18	5	.

**10. Betriebe 2008 nach Gemeinden und Größenklassen
der sozialversicherungspflichtig Beschäftigten**

Gemein- deschlü- ssel	Gemeinde Kreisfreie Stadt (St.) Landkreis Regierungsbezirk	Sozialversiche- rungspflichtig Beschäftigte	Insgesamt	davon nach Größeklassen der sozialver- sicherungspflichtig Beschäftigten			
				0 bis 9	10 bis 49	50 bis 249	250 oder mehr
632 010	Hohenroda	314	84	77	6	1	—
632 011	Kirchheim	1 303	238	214	21	2	1
632 012	Ludwigsau	359	156	152	2	2	—
632 013	Nentershausen	298	109	100	9	—	—
632 014	Neuenstein	1 197	110	.	6	4	.
632 015	Niederaula	1 814	218	.	19	9	.
632 016	Philippsthal (Werra)	3 356	154	.	4	5	.
632 017	Ronshausen	247	80	.	5	.	—
632 018	Rotenburg an der Fulda	3 392	538	481	46	9	2
632 019	Schenklengsfeld	336	147	141	6	—	—
632 020	Wildeck	638	165	.	16	.	—
632	Hersfeld-Rotenburg	37 723	4 878	4 340	410	109	19
633 001	Ahnatal	592	264	.	11	.	—
633 002	Bad Karlshafen	962	201	181	17	3	—
633 003	Baunatal	19 734	947	838	86	20	3
633 004	Breuna	546	144	135	8	1	—
633 005	Calden	1 064	334	305	27	2	—
633 006	Bad Emstal	1 621	235	.	11	4	.
633 007	Espenau	379	177	.	8	.	—
633 008	Fuldabrück	3 485	413	.	29	16	.
633 009	Fulda	1 590	473	428	41	4	—
633 010	Grebenstein	379	189	177	12	—	—
633 011	Habichtswald	413	178	.	8	.	—
633 012	Helsa	626	167	159	5	3	—
633 013	Hofgeismar	5 088	620	540	64	14	2
633 014	Immenhausen	1 591	266	244	13	9	—
633 015	Kaufungen	2 842	559	502	47	9	1
633 016	Liebenau	197	97	90	7	—	—
633 017	Lohfelden	3 648	601	.	63	11	.
633 018	Naumburg	549	164	152	10	2	—
633 019	Nieste	129	50	46	4	—	—
633 020	Niestetal	3 848	450	.	46	6	.
633 021	Oberweser	530	117	108	8	1	—
633 022	Reinhardshagen	638	200	188	10	2	—
633 023	Schauenburg	732	349	330	19	—	—
633 024	Söhrewald	329	148	141	7	—	—
633 025	Trendelburg	386	173	161	12	—	—
633 026	Vellmar	2 361	702	645	50	7	—
633 027	Wahlsburg	535	92	.	6	—	.
633 028	Wolfhagen	2 550	560	511	40	9	—
633 029	Zierenberg	771	276	256	19	1	—
633	Kassel	58 115	9 146	8 319	688	127	12
634 001	Borken (Hessen)	1 840	449	.	34	4	.
634 002	Edermünde	775	241	.	.	3	—
634 003	Felsberg	1 332	376	.	.	5	—
634 004	Frielendorf	828	232	216	12	4	—
634 005	Fritzlar, Dom- und Kaiserstadt	3 046	631	560	61	10	—
634 006	Gilserberg	442	120	.	7	.	—
634 007	Gudensberg	1 419	320	293	21	6	—

**10. Betriebe 2008 nach Gemeinden und Größenklassen
der sozialversicherungspflichtig Beschäftigten**

Gemein- deschlü- ssel	Gemeinde Kreisfreie Stadt (St.) Landkreis Regierungsbezirk	Sozialversiche- rungspflichtig Beschäftigte	Insgesamt	davon nach Größeklassen der sozialver- sicherungspflichtig Beschäftigten			
				0 bis 9	10 bis 49	50 bis 249	250 oder mehr
634 008	Guxhagen	1 134	233	.	17	3	.
634 009	Homburg (Efze)	4 068	611	528	67	16	—
634 010	Jesberg	277	93	.	6	.	—
634 011	Knüllwald	767	174	160	11	3	—
634 012	Körle	307	128	118	10	—	—
634 013	Malsfeld	999	133	112	16	5	—
634 014	Melsungen	9 708	588	513	54	17	4
634 015	Morschen	291	111	.	4	.	—
634 016	Neuental	115	94	.	.	—	—
634 017	Neukirchen	1 385	321	285	32	4	—
634 018	Niedenstein	333	177	169	8	—	—
634 019	Oberaula	381	138	129	8	1	—
634 020	Ottrau	194	65	.	4	.	—
634 021	Schrecksbach	245	113	108	5	—	—
634 022	Schwalmstadt	6 913	734	652	65	12	5
634 023	Schwarzenborn	150	45	41	4	—	—
634 024	Spangenberg, Liebenbachstadt	1 873	254	.	16	5	.
634 025	Wabern	758	231	211	16	4	—
634 026	Willingshausen	373	185	177	8	—	—
634 027	Bad Zwesten	1 111	160	149	6	4	1
634	Schwalm-Eder-Kreis	41 064	6 957	6 308	526	110	13
635 001	Allendorf (Eder)	3 862	189	163	19	4	3
635 002	Bad Arolsen, St.	5 439	726	645	63	14	4
635 003	Bad Wildungen	7 150	928	.	78	21	.
635 004	Battenberg (Eder)	1 576	243	.	15	3	.
635 005	Bromskirchen	972	72	65	4	1	2
635 006	Burgwald	1 458	180	159	14	5	2
635 007	Diemelsee	629	183	.	14	.	—
635 008	Diemelstadt	1 456	222	.	22	6	.
635 009	Edertal	705	245	228	14	3	—
635 010	Frankenau	228	98	90	8	—	—
635 011	Frankenberg (Eder)	5 661	872	767	84	18	3
635 012	Gemünden (Wohra)	893	141	124	14	3	—
635 013	Haina (Kloster)	1 160	97	.	8	—	.
635 014	Hatzfeld (Eder)	956	118	.	11	3	.
635 015	Korbach	11 124	1 167	1 010	118	33	6
635 016	Lichtenfels	610	157	145	10	2	—
635 017	Rosenthal	234	79	.	3	.	—
635 018	Twistetal	633	168	.	12	.	—
635 019	Vöhl	637	211	192	17	2	—
635 020	Volkmarsen	1 482	282	250	28	4	—
635 021	Waldeck	863	284	263	18	3	—
635 022	Willingen (Upland)	1 883	536	487	46	3	—
635	Waldeck-Frankenberg	49 611	7 198	6 418	620	131	29
636 001	Bad Sooden-Allendorf	1 874	347	.	28	.	—
636 002	Berkatal	424	68	62	4	2	—
636 003	Eschwege	7 049	1 034	904	108	19	3
636 004	Großalmerode	1 111	224	198	21	5	—

**10. Betriebe 2008 nach Gemeinden und Größenklassen
der sozialversicherungspflichtig Beschäftigten**

Gemein- deschlü- ssel	Gemeinde Kreisfreie Stadt (St.) Landkreis Regierungsbezirk	Sozialversiche- rungspflichtig Beschäftigte	Insgesamt	davon nach Größenklassen der sozialver- sicherungspflichtig Beschäftigten			
				0 bis 9	10 bis 49	50 bis 249	250 oder mehr
636 005	Herleshausen	414	89	.	12	.	—
636 006	Hessisch Lichtenau	3 700	518	.	.	11	.
636 007	Meinhard	700	152	.	10	—	.
636 008	Meißner	293	107	96	11	—	—
636 009	Neu-Eichenberg	129	41	39	2	—	—
636 010	Ringgau	320	119	109	10	—	—
636 011	Sontra	1 509	294	268	18	8	—
636 012	Waldkappel	767	179	163	14	2	—
636 013	Wanfried	674	160	.	.	2	—
636 014	Wehretal	465	187	.	8	.	—
636 015	Weißenborn	37	32	.	.	—	—
636 016	Witzenhausen	4 131	710	.	61	15	.
636	Werra-Meißner-Kreis	23 597	4 261	3 814	367	73	7
6	Reg.-Bez. K a s s e l	369 071	51 950	46 308	4 430	1 050	162
	Land H e s s e n	2 046 949	305 913	277 338	22 253	5 298	1 024