

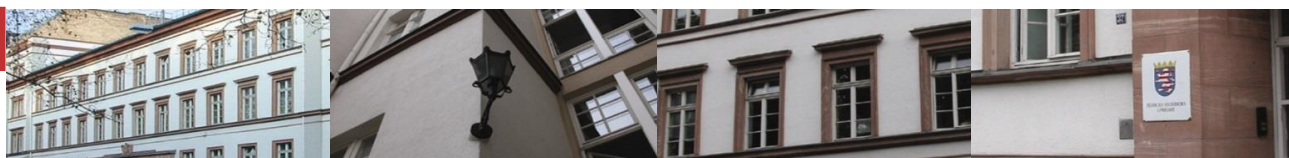

Statistische Berichte



Kennziffer: D I 2 - j/17

Mai 2018

Gewerbeanzeigen in Hessen im Jahr 2017

Hessisches Statistisches Landesamt, Wiesbaden

Impressum

Dienstgebäude: Rheinstraße 35/37, 65185 Wiesbaden
Briefadresse: 65175 Wiesbaden

Ihre Ansprechpartner für Fragen und Anregungen zu diesem Bericht

Herr Andreas Müller 0611 3802-137
Frau Beate Goldmann 0611 3802-171
E-Mail gewerbeanzeigen@statistik.hessen.de
Telefax 0611 3802-198
Internet <http://www.statistik.hessen.de>

Copyright

© Hessisches Statistisches Landesamt, Wiesbaden, 2018
Vervielfältigung und Verbreitung, auch auszugsweise, mit Quellenangabe gestattet.

Allgemeine Geschäftsbedingungen

Die Allgemeinen Geschäftsbedingungen sind unter
<http://www.statistik-hessen.de> "AGB"
abrufbar.

Zeichenerklärungen

- = genau Null (nichts vorhanden) bzw. keine Veränderung eingetreten
- 0 = Zahlenwert ungleich Null, Betrag jedoch kleiner als die Hälfte von 1 in der letzten besetzten Stelle
- . = Zahlenwert unbekannt oder geheim zu halten
- ... = Zahlenwert lag bei Redaktionsschluss noch nicht vor
- () = Aussagewert eingeschränkt, da der Zahlenwert statistisch unsicher ist
- / = keine Angabe, da Zahlenwert nicht sicher genug
- x = Tabellenfeld gesperrt, weil Aussage nicht sinnvoll
(oder bei Veränderungsraten ist die Ausgangszahl kleiner als 100)
- D = Durchschnitt
- s = geschätzte Zahl
- p = vorläufige Zahl
- r = berichtigte Zahl

Aus Gründen der Übersichtlichkeit sind nur negative Veränderungsraten und Salden mit einem Vorzeichen versehen. Positive Veränderungsraten und Salden sind ohne Vorzeichen. Im Allgemeinen ist ohne Rücksicht auf die Endsumme auf- bzw. abgerundet worden. Das Ergebnis der Summierung der Einzelzahlen kann deshalb geringfügig von der Endsumme abweichen.

Weitere Datenquelle

Hessisches Statistisches
Informationssystem: <https://statistik.hessen.de/hesis>

Inhalt

	Seite
Vorbemerkungen und Begriffserläuterungen	2
Grafiken	
1. Gewerbeanmeldungen und -abmeldungen in Hessen seit 2006	4
2. Gewerbeanmeldungen und -abmeldungen in Hessen im Jahr 2017 – nach Wirtschaftsabschnitten	4
3. Vierteljährliche An- und Abmeldungen von Gewerbebetrieben in Hessen seit 2006	5
4. Monatlicher Saldo der An- und Abmeldungen von Gewerbebetrieben – in Hessen 2016 und 2017	5
5. Gewerbeanzeigen im Jahr 2017 nach Verwaltungsbezirken	6
Tabellen	
1. Gewerbeanzeigen von 2006 bis 2017 nach dem Grund der Meldung	7
2. Gewerbeanzeigen im Jahr 2017 nach Art der Niederlassung und Rechtsform sowie – Einzelunternehmen nach Geschlecht, Staatsangehörigkeit und Grund der Anzeige	8
3. Gewerbeanzeigen im Jahr 2017 nach Wirtschaftsbereichen und Verwaltungsbezirken	9
4. Gewerbeanmeldungen und -abmeldungen sowie Neuerrichtungen und Aufgaben – je 1000 Einwohner im Jahr 2017 nach Verwaltungsbezirken	24
5. Gewerbeanmeldungen im Jahr 2017 nach Wirtschaftsbereichen	25
6. Gewerbeabmeldungen im Jahr 2017 nach Wirtschaftsbereichen	27
7. Gewerbeanmeldungen insgesamt nach Rechtsformen sowie Einzelunternehmen nach – Geschlecht und Staatsangehörigkeit im Jahr 2017 nach Regierungsbezirken	29
8. Gewerbeabmeldungen insgesamt nach Rechtsformen sowie Einzelunternehmen nach – Geschlecht und Staatsangehörigkeit im Jahr 2017 nach Regierungsbezirken	32
9. Gewerbeanmeldungen und -abmeldungen sowie Neuerrichtungen und Aufgaben – je 1000 Einwohner im Jahr 2017 nach Verwaltungsbezirken und Gemeinden	35
10. Neugründungen: Gewerbetreibende im Jahr 2017 nach Geschlecht und – Verwaltungsbezirken	44
11. Neugründungen: Gewerbetreibende im Jahr 2017 nach Staatsangehörigkeit – und Verwaltungsbezirken	45
12. Vollständige Aufgaben: Gewerbetreibende im Jahr 2017 nach Geschlecht und – Verwaltungsbezirken	46
13. Vollständige Aufgaben: Gewerbetreibende im Jahr 2017 nach Staatsangehörigkeit – und Verwaltungsbezirken	47
14. Gewerbeanzeigen im Jahr 2017 nach wirtschaftlicher Bedeutung und Verwaltungsbezirken	48
Anhang	
Übersicht über die Klassifikation der Wirtschaftszweige, Ausgabe 2008 (WZ 2008)	64

Vorbemerkungen

Im Zusammenhang mit einer Änderung der Gewerbeordnung und anderer gewerberechtlicher Vorschriften durch das Gesetz vom 23. November 1994 (BGBl. I S. 3475) wurde mit Beginn des Jahres 1996 eine bundeseinheitliche **Statistik der Gewerbeanzeigen** angeordnet, mit der die früher lediglich landesinterne Statistik auf diesem Gebiet abgelöst wurde. Rechtsgrundlagen sind die §§ 14 und 55 c nach der Neufassung der Gewerbeordnung vom 22. Februar 1999 (BGBl. I Nr. 9, S. 202 ff.), geändert in "Drittes Gesetz zur Änderung der Gewerbeordnung und sonstiger gewerberechtlicher Vorschriften" vom 24. August 2002 (BGBl. I Nr. 62, S. 3412 ff.) und mit Auswirkungen auf die Statistik zuletzt geändert in Artikel 1 des Gesetzes zur Änderung gewerberechtlicher Vorschriften (GewRÄndG) (BGBl. 2011 Teil 1 S.1341).

Die bei allen Gewerbeanzeigenpflichtigen monatlich durchzuführende Statistik dient der Gewinnung zuverlässiger, aktueller und bundesweit vergleichbarer Daten über die Gewerbeanmeldungen und -abmeldungen.

Die Anzeigepflicht besteht für den Betrieb eines Gewerbes bzw. für selbstständige Gewerbetreibende. Davon ausgenommen sind Urproduktion (z. B. Land- und Forstwirtschaft), freie Berufe im Sinne des Gewerberechts (z. B. freie wissenschaftliche, künstlerische oder schriftstellerische Tätigkeit), die bloße Verwaltung eigenen Vermögens sowie verbotene bzw. sozial unwürdige Tätigkeiten. Es werden sowohl Hauptniederlassungen wie auch Zweigniederlassungen und unselbstständige Zweigstellen einbezogen.

Die Auswertung der Meldeformulare erfolgt in Form einer Sekundärstatistik, deren wichtigste Ergebnisse in diesem Statistischen Bericht veröffentlicht werden. Mit der Umstellung der Statistik waren einige weitere Neuerungen verbunden, die beim Vergleich mit den früheren Jahren zu beachten sind. Diese Neuerungen betreffen u.a. die konkrete Angabe für das Geschlecht des Meldepflichtigen und der Differenzierungsmöglichkeit nach dem Grund der An- oder Abmeldung.

Begriffserläuterungen

Gewerbeanmeldung:

Ein Gewerbe ist **anzumelden** bei der Neuerrichtung eines Betriebes, einer Zweigniederlassung oder einer unselbstständigen Zweigstelle sowie bei der Übernahme eines bereits bestehenden Betriebes durch einen anderen Gewerbetreibenden oder Änderung der Rechtsform etwa Umwandlung eines Einzelunternehmens in eine GmbH. Auch die Verlegung eines Betriebes aus dem Bereich einer Meldebehörde in den einer anderen zählt bei der Anmeldung als Neuerrichtung.

Neuerrichtungen:

Diese errechnen sich aus den Betriebsgründungen (Hauptniederlassung, Zweigniederlassung unselbstständige Zweigstelle), den sonstigen Neugründungen sowie aus den Umwandlungen.

Neugründungen:

Diese errechnen sich aus den Betriebsgründungen (Hauptniederlassung, Zweigniederlassung unselbstständige Zweigstelle) und den sonstigen Neugründungen.

Sonstige Neugründungen:

Zur "Sonstigen" Neugründung zählt die Gründung einer Hauptniederlassung durch einen Kleingewerbetreibenden, die nach Art und Umfang keinen in kaufmännischer Weise eingerichteten Geschäftsbetrieb erfordert. Kleingewerbetreibender ist hier derjenige, der keine Eintragung im Handelsregister hat, der keine Handwerkskarte besitzt und keine Arbeitnehmer beschäftigt. Die Gründung eines Gewerbes, das im Nebenerwerb betrieben wird, gilt ebenfalls als "Sonstige" Neugründung.

Gewerbeabmeldung:

Ein Gewerbe ist **abzumelden** bei der vollständigen Aufgabe eines Betriebes, einer Zweigniederlassung oder einer unselbstständigen Zweigstelle, der Verlegung in einen anderen Meldebezirk oder der Aufgabe eines Teils der im Meldebezirk angemeldeten Tätigkeiten, wenn dabei zugleich eine Zweigniederlassung oder unselbstständige Zweigstelle aufgegeben wird (teilweise Aufgabe). Zu den Gewerbeabmeldungen zählt auch die Aufgabe eines weiterhin bestehenden Betriebes (Eigentümerwechsel).

Aufgaben:

Diese errechnen sich aus den Betriebsaufgaben (Hauptniederlassung, Zweigniederlassung unselbstständige Zweigstelle), den sonstigen Stilllegungen sowie aus den Umwandlungen.

Vollständige Aufgaben:

Diese errechnen sich aus den Betriebsaufgaben (Hauptniederlassung, Zweigniederlassung unselbstständige Zweigstelle) und den sonstigen Stilllegungen.

Sonstige Stilllegung:

Eine "Sonstige" Stilllegung liegt vor bei der vollständigen Aufgabe einer Hauptniederlassung eines Kleingewerbetreibenden (Nicht-Kaufmann/-frau). Das Kleinunternehmen war nicht im Handelsregister eingetragen und beschäftigte keine Arbeitnehmer. Die Aufgabe eines Gewerbes, das im Nebenerwerb betrieben wurde, gilt ebenfalls als "Sonstige" Stilllegung.

Zweigniederlassung:

Eine Zweigniederlassung im Sinne des § 14 Abs. 1 Satz 1 GewO kann entsprechend dem handelsrechtlichen Begriff der Zweigniederlassung (§ 13 HGB) dann angenommen werden, wenn ein Betrieb mit selbstständiger Organisation, selbstständigen Betriebsmitteln und gesonderter Buchführung besteht, dessen Leiter Geschäfte selbstständig abzuschließen und durchzuführen befugt ist.

Unselbstständige Zweigstellen:

Unselbstständige Zweigstellen im Sinne des § 14 Absatz 1 Satz 1 GewO sind feste örtliche Anlagen oder Einrichtungen, die der Ausübung eines stehenden Gewerbes dienen (z. B. ein Auslieferungslager).

Personengesellschaften:

Bei den Personengesellschaften sind alle geschäftsführungsberechtigten Gesellschafter die Gewerbetreibenden, nicht dagegen die Personengesellschaften als solche, weil diese keine eigene Rechtspersönlichkeit besitzen. Zu den Personengesellschaften gehören u.a. die Gesellschaft des bürgerlichen Rechts (GbR), die Offene Handelsgesellschaft (OHG) sowie die Kommanditgesellschaft (KG).

Juristische Personen:

Dabei handelt es sich z. B. um die Gesellschaft mit beschränkter Haftung (GmbH), die Aktiengesellschaft (AG), eine eingetragene Genossenschaft oder einen eingetragenen Verein.

1. Gewerbeanmeldungen und -abmeldungen in Hessen seit 2006

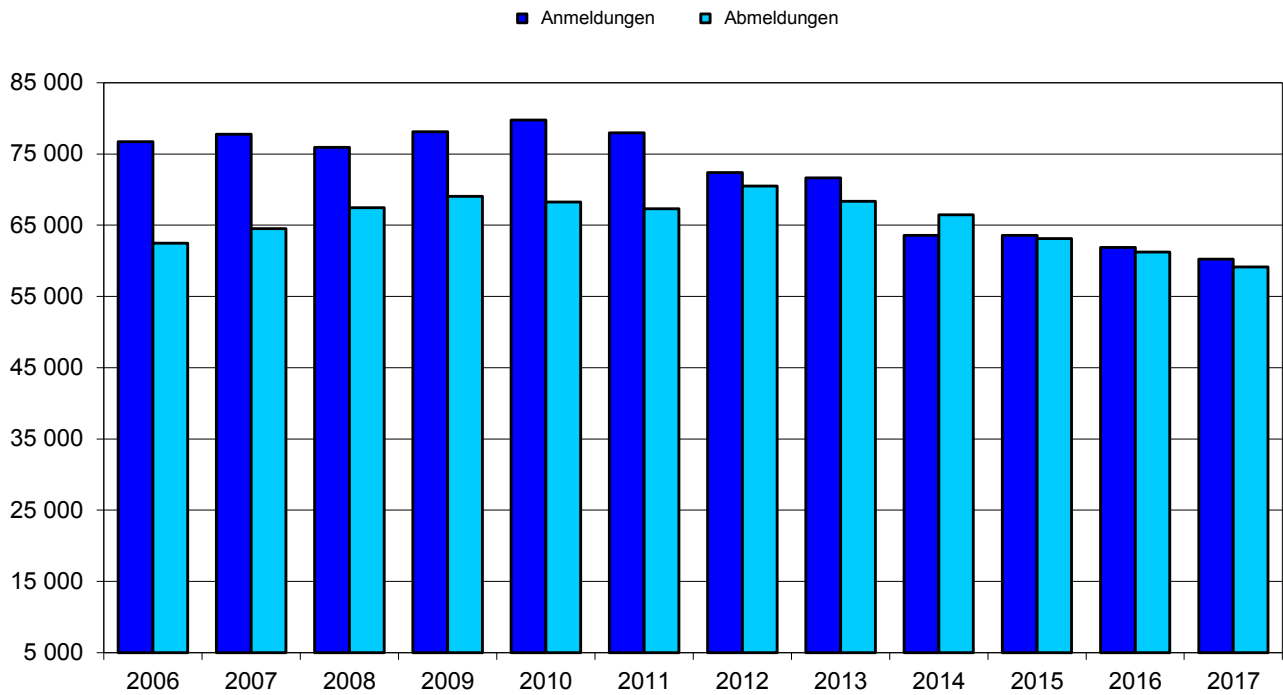

2. Gewerbeanmeldungen und -abmeldungen in Hessen im Jahr 2017 nach Wirtschaftsabschnitten¹⁾²⁾

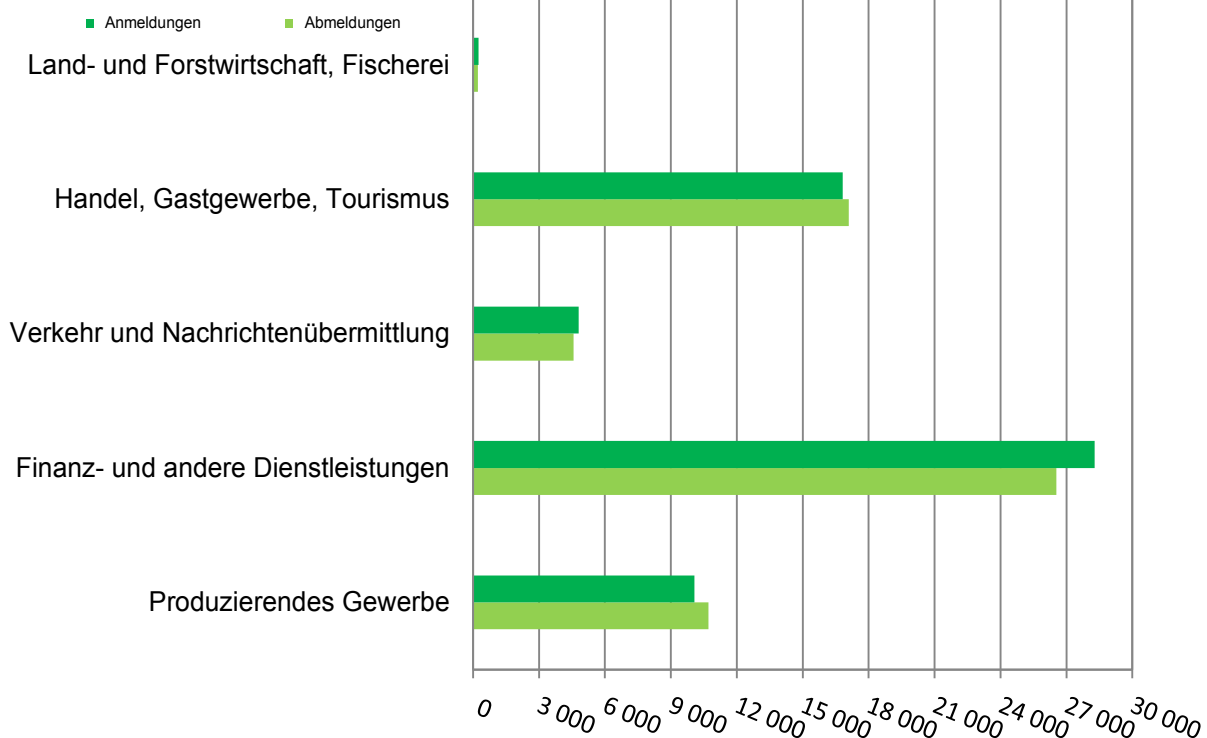

1) Klassifikation der Wirtschaftszweige, Ausgabe 2008 (siehe Anhang). — 2) Land- und Forstwirtschaft, Fischerei: Abschnitt A; Handel, Gastgewerbe, Tourismus: Abschnitte G, I; Verkehr u. Nachrichtenübermittlung: Abschnitte H, J; Finanz- und andere Dienstleistungen: Abschnitte K-N, P-S; Produzierendes Gewerbe: Abschnitte B, C-F;

3. Vierteljährliche An- und Abmeldungen von Gewerbebetrieben in Hessen seit 2006

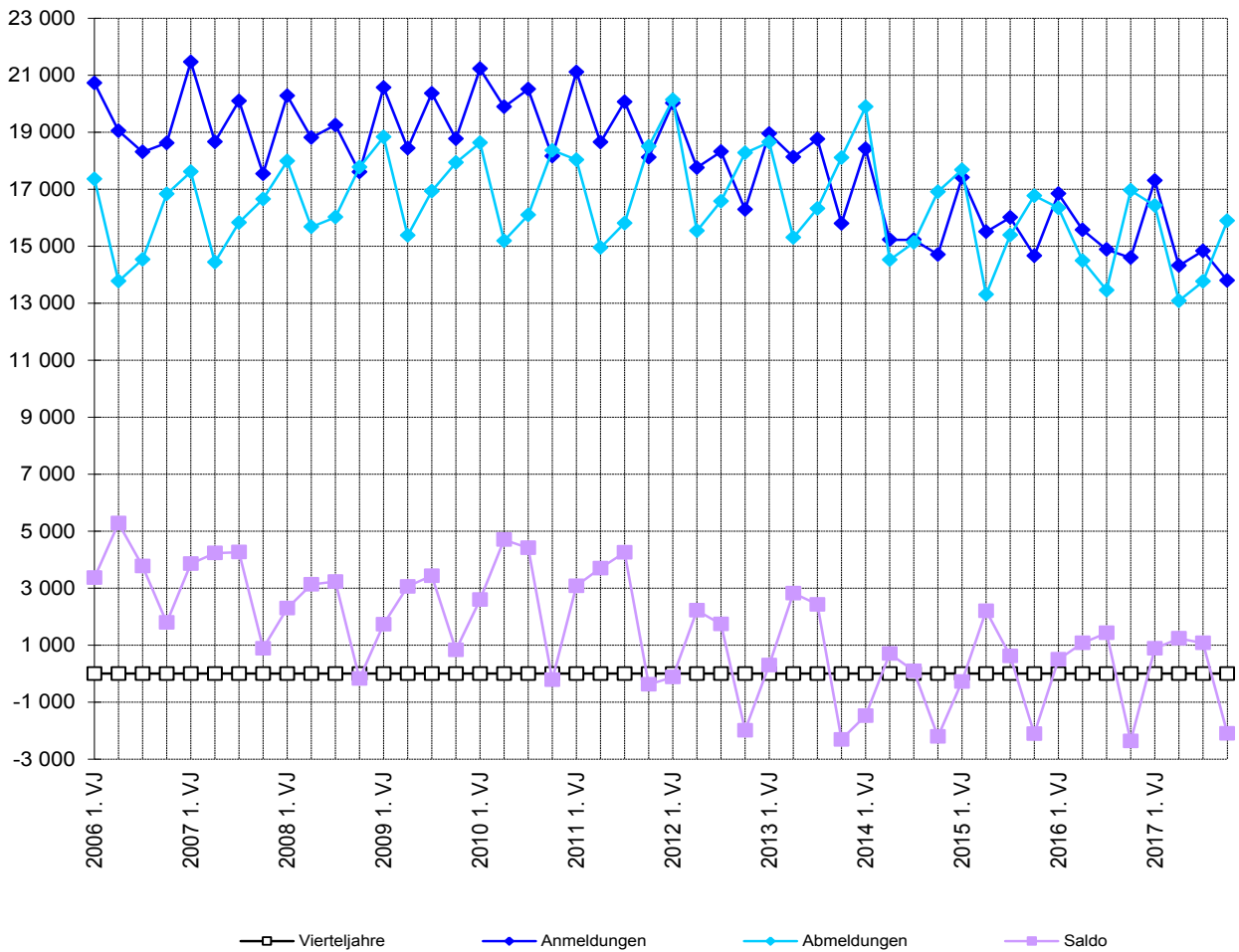

4. Monatlicher Saldo der An- und Abmeldungen von Gewerbebetrieben in Hessen im Jahr 2016 und 2017

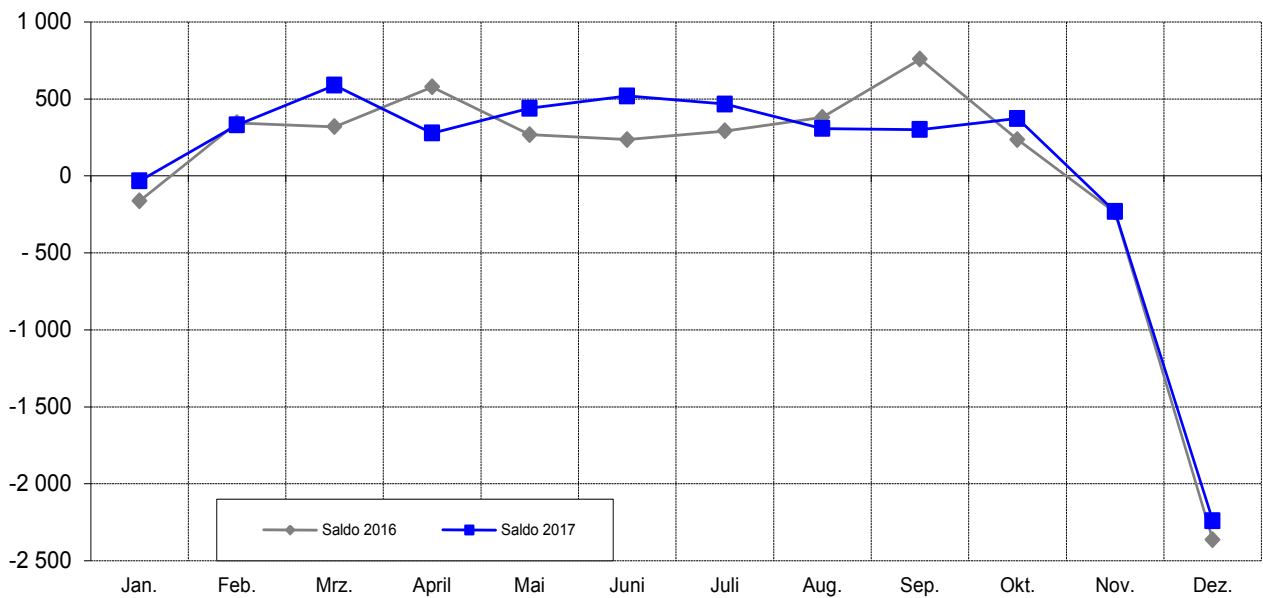

5. Gewerbeanzeigen im Jahr 2017 nach Verwaltungsbezirken

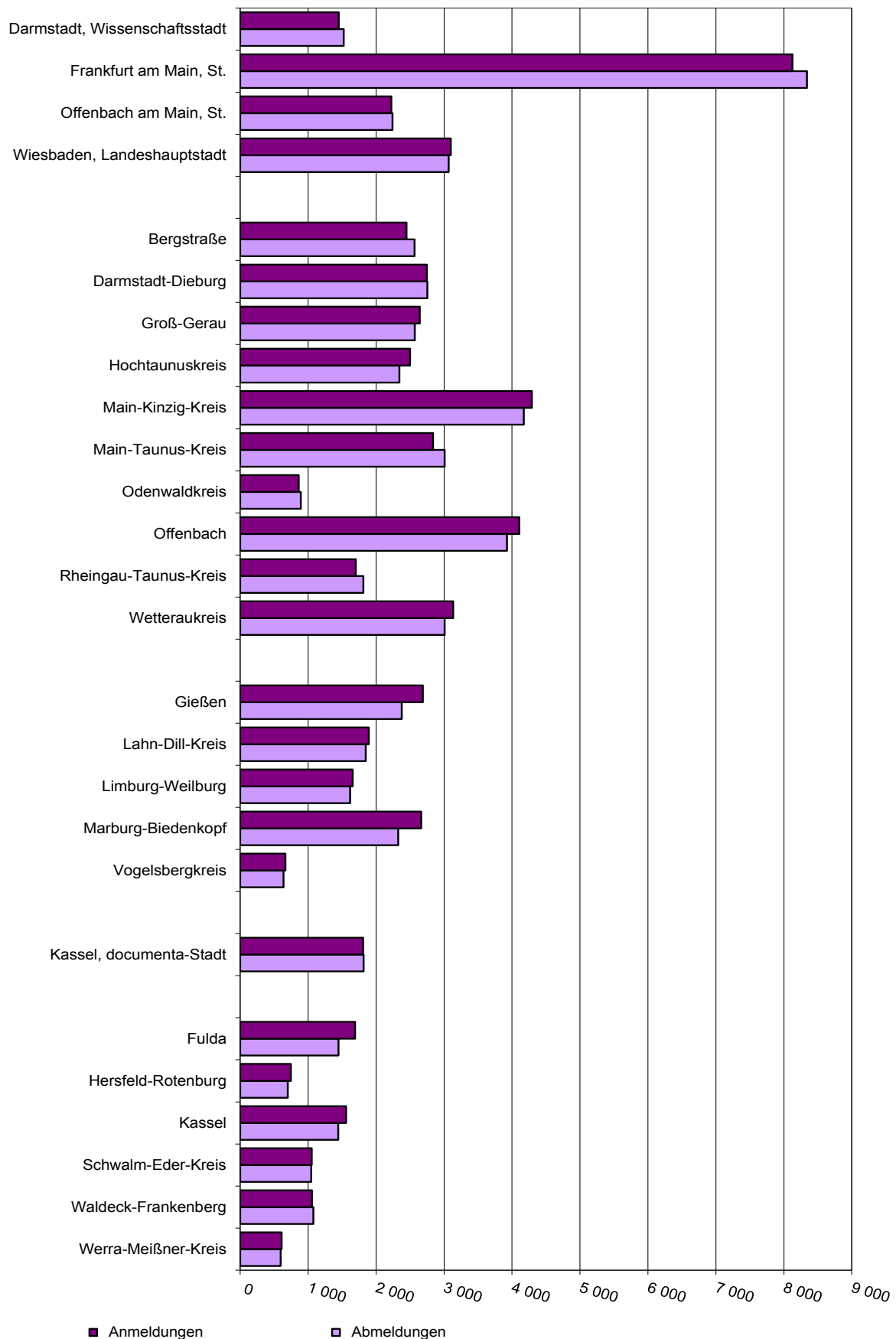

1. Gewerbeanzeigen¹⁾ von 2006 bis 2017 nach dem Grund der Meldung

Jahr --- Halbjahr	Anmeldungen				Abmeldungen				Saldo ²⁾ aus Anmeldungen und Ab- meldungen insgesamt
	ins- gesamt	davon			ins- gesamt	davon			
		Neu- errichtung	Zuzug	Übernahme		Aufgabe	Fortzug	Übergabe	
Grundzahlen									
2006	76 700	63 677	7 264	5 759	62 492	49 686	7 486	5 320	14 208
2007	77 768	64 585	7 726	5 457	64 525	51 478	7 935	5 112	13 243
2008	75 938	62 775	7 842	5 321	67 453	54 403	8 002	5 048	8 485
2009	78 129	64 941	8 019	5 169	69 066	55 934	8 231	4 901	9 063
2010	79 775	66 050	8 550	5 175	68 273	54 610	8 671	4 992	11 502
2011	77 943	64 818	8 389	4 736	67 284	54 583	8 187	4 514	10 659
2012	72 378	59 553	8 418	4 407	70 519	57 674	8 642	4 203	1 859
2013	71 629	58 451	8 577	4 601	68 377	55 512	8 342	4 523	3 252
2014	63 569	51 551	7 807	4 211	66 449	54 288	8 177	3 984	– 2 880
2015	63 583	51 552	7 677	4 354	63 139	50 681	8 090	4 368	444
2016	61 890	49 973	7 722	4 195	61 249	49 442	7 655	4 152	641
2017	60 253	49 115	7 295	3 843	59 155	48 019	7 374	3 762	1 098
2015 1. Halbjahr	32 913	26 780	3 852	2 281	30 980	24 490	4 242	2 248	1 933
2. Halbjahr	30 670	24 772	3 825	2 073	32 159	26 191	3 848	2 120	– 1 489
2016 1. Halbjahr	32 416	26 250	3 949	2 217	30 837	24 764	3 883	2 190	1 579
2. Halbjahr	29 474	23 723	3 773	1 978	30 412	24 678	3 772	1 962	– 938
2017 1. Halbjahr	31 624	25 662	3 857	2 105	29 502	23 596	3 869	2 037	2 122
2. Halbjahr	28 629	23 453	3 438	1 738	29 653	24 423	3 505	1 725	– 1 024
Zu- bzw. Abnahme (-) jeweils gegenüber dem gleichen Vorjahreszeitraum									
2006	– 1 832	– 2 189	494	– 137	590	789	8	– 207	x
2007	1 068	908	462	– 302	2 033	1 792	449	– 208	x
2008	– 1 830	– 1 810	116	– 136	2 928	2 925	67	– 64	x
2009	2 191	2 166	177	– 152	1 613	1 531	229	– 147	x
2010	1 646	1 109	531	6	– 793	– 1 324	440	91	x
2011	– 1 832	– 1 232	– 161	– 439	– 989	– 27	– 484	– 478	x
2012	– 5 565	– 5 265	29	– 329	3 235	3 091	455	– 311	x
2013	– 749	– 1 102	159	194	– 2 142	– 2 162	– 300	320	x
2014	– 8 060	– 6 900	– 770	– 390	– 1 928	– 1 224	– 165	– 539	x
2015	14	1	– 130	143	– 3 310	– 3 607	– 87	384	x
2016	– 1 693	– 1 579	45	– 159	– 1 890	– 1 239	– 435	– 216	x
2017	– 1 637	– 858	– 427	– 352	– 2 094	– 1 423	– 281	– 390	x
2015 1. Halbjahr	– 726	– 406	– 360	40	– 3 430	– 3 544	– 59	173	x
2. Halbjahr	740	407	230	103	120	– 63	– 28	211	x
2016 1. Halbjahr	– 497	– 530	97	– 64	– 143	274	– 359	– 58	x
2. Halbjahr	– 1 196	– 1 049	– 52	– 95	– 1 747	– 1 513	– 76	– 158	x
2017 1. Halbjahr	– 792	– 588	– 92	– 112	– 1 335	– 1 168	– 14	– 153	x
2. Halbjahr	– 845	– 270	– 335	– 240	– 759	– 255	– 267	– 237	x

1) Ohne Reisegewerbe. — 2) Mehr bzw. weniger (-) Anmeldungen als Abmeldungen.

2. Gewerbeanzeigen¹⁾ im Jahr 2017 nach Art der Niederlassung und Rechtsform sowie Einzelunternehmen nach Geschlecht, Staatsangehörigkeit und Grund der Anzeige

Gegenstand der Nachweisung	Anmeldungen			Abmeldungen			Saldo ⁴⁾
	insgesamt	darunter	Zu- bzw. Abnahme (–) gegenüber dem letzten Jahr in %	insgesamt	darunter	Zu- bzw. Abnahme (–) gegenüber dem letzten Jahr in %	
		Neu- errich- tung ²⁾			Auf- gabe ³⁾		
Insgesamt							
Nach Art der Niederlassung							
Hauptniederlassung	56 624	46 097	– 2,4	55 749	45 306	– 3,8	875
Zweigniederlassung	823	649	1,6	854	651	6,6	– 31
Unselbstständige Zweigstelle	2 806	2 369	– 8,7	2 552	2 062	1,9	254
Insgesamt	60 253	49 115	– 2,6	59 155	48 019	– 3,4	1 098
Nach der Rechtsform des Unternehmens							
Einzelunternehmen	46 655	39 300	– 1,6	47 560	40 331	– 3,6	– 905
Offene Handelsgesellschaft	209	125	36,6	241	116	16,4	– 32
Kommanditgesellschaft	103	59	– 5,5	151	98	4,9	– 48
Gesellschaft mit beschränkter Haftung Co. KG	1 354	893	0,5	930	589	8,5	424
Gesellschaft des bürgerlichen Rechts	2 541	1 772	– 26,3	2 778	1 727	– 18,7	– 237
Aktiengesellschaft	130	88	23,8	170	112	– 21,3	– 40
Gesellschaft mit beschränkter Haftung GmbH ohne Unternehmergeinschaft	8 805	6 470	0,5	6 840	4 642	4,2	1 965
(haftungsbeschränkt)	7 456	5 393	1,1	5 978	4 032	4,6	1 478
Unternehmergeinschaft							
(haftungsbeschränkt)	1 349	1 077	– 2,5	862	610	1,8	487
Private Company Limited by Shares	101	91	– 17,2	123	107	– 3,9	– 22
Sonstige Rechtsformen	355	317	– 13,0	362	297	– 3,7	– 7
Einzelunternehmen							
Nach Geschlecht							
weiblich	16 780	14 471	– 0,1	16 610	14 339	– 3,8	170
männlich	29 875	24 829	– 2,5	30 950	25 992	– 3,5	– 1 075
zusammen	46 655	39 300	– 1,6	47 560	40 331	– 3,6	– 905
Nach ausgewählter Staatsangehörigkeit des Inhabers							
deutsch	31 166	25 874	– 1,7	32 194	26 810	– 3,0	– 1 028
kroatisch	678	584	– 10,9	669	589	– 20,9	9
griechisch	365	306	1,4	333	285	– 9,5	32
italienisch	762	620	0,1	772	638	4,0	– 10
österreichisch	85	69	– 15,0	142	117	7,6	– 57
polnisch	3 765	3 250	– 8,7	4 342	3 907	– 5,0	– 577
türkisch	2 072	1 697	3,9	1 786	1 443	– 3,6	286
bulgarisch	1 067	970	– 1,1	1 277	1 188	– 4,3	– 210
rumänisch	2 146	1 969	3,6	2 169	2 014	0,6	– 23
ungarisch	328	292	– 11,6	326	292	– 22,9	2
Nach ausgewähltem Grund der Anzeige							
Betriebsgründung	9 978	—	– 4,8	—	—	—	—
Betriebsaufgabe	—	—	—	8 843	—	0,5	—
keine Angabe	—	—	—	29 839	—	– 3,0	—
wirtschaftliche Schwierigkeiten	—	—	—	2 172	—	– 17,1	—
Insolvenzverfahren	—	—	—	526	—	– 9,0	—

1) Ohne Reisegewerbe. — 2) Ohne Zuzug. — 3) Ohne Fortzug. — 4) Mehr bzw. weniger (–) Anmeldungen als Abmeldungen.

3. Gewerbeanzeigen¹⁾ im Jahr 2017 nach Wirtschaftsbereichen und Verwaltungsbezirken

Nr. der Wirt- schafts- klassifi- kation ²⁾	Wirtschaftsabschnitte	Anmeldungen			Abmeldungen		
		insgesamt	darunter	Zu- bzw. Abnahme (–) gegenüber dem letzten Jahr in %	insgesamt	darunter	Zu- bzw. Abnahme (–) gegenüber dem letzten Jahr in %
			Neu- errich- tung ³⁾			Auf- gabe ⁴⁾	
Darmstadt, Wissenschaftsstadt							
A	Land- und Forstwirtschaft, Fischerei	—	—	x	—	—	x
B	Bergbau und Gewinnung v. Steinen u. Erden	—	—	x	—	—	x
C	Verarbeitendes Gewerbe	39	34	– 2,5	37	25	27,6
D	Energieversorgung	9	8	– 10,0	3	2	– 25,0
E	Wasserversorgung; Abwasser- und Abfall- entsorgung und Beseitigung von Umwelt- verschmutzungen	—	—	x	3	1	—
F	Baugewerbe	123	94	– 19,1	165	136	25,0
G	Handel; Instandhaltung und Reparatur v. Kraftfahrzeugen	282	253	– 4,7	342	272	26,2
H	Verkehr und Lagerei	41	39	– 14,6	46	37	– 14,8
I	Gastgewerbe; Beherbergung und Gastronomie	110	98	– 12,7	104	93	– 14,8
J	Information und Kommunikation	113	98	– 0,9	131	97	33,7
K	Erbringung von Finanz- und Versicherungs- dienstleistungen	39	28	44,4	39	28	56,0
L	Grundstücks- und Wohnungswesen	31	21	3,3	22	16	57,1
M	Erbringung von freiberuflichen, wissenschaft- lichen und technischen Dienstleistungen	230	200	– 5,0	220	158	31,7
N	Erbringung v. sonst. wirtschaftl. Dienstleistungen	193	171	4,3	180	144	12,5
O	Öffentliche Verwaltung, Verteidigung; Sozialversicherung	—	—	x	—	—	x
P	Erziehung und Unterricht	36	34	2,9	28	25	27,3
Q	Gesundheits- und Sozialwesen	17	16	21,4	13	11	– 35,0
R	Kunst, Unterhaltung und Erholung	36	31	– 7,7	24	21	– 14,3
S	Erbringung von sonstigen Dienstleistungen	150	132	25,0	166	137	31,7
A-S	Insgesamt	1 449	1 257	– 2,0	1 523	1 203	19,5
Frankfurt am Main, Stadt							
A	Land- und Forstwirtschaft, Fischerei	4	3	x	—	—	– 100,0
B	Bergbau und Gewinnung v. Steinen u. Erden	—	—	x	—	—	x
C	Verarbeitendes Gewerbe	124	114	– 6,8	156	129	5,4
D	Energieversorgung	14	11	– 44,0	24	8	– 31,4
E	Wasserversorgung; Abwasser- und Abfall- entsorgung und Beseitigung von Umwelt- verschmutzungen	1	1	– 66,7	1	—	– 66,7
F	Baugewerbe	686	564	—	1 072	929	9,2
G	Handel; Instandhaltung und Reparatur v. Kraftfahrzeugen	1 562	1 399	3,0	1 524	1 270	7,5
H	Verkehr und Lagerei	399	358	9,9	373	332	– 5,8
I	Gastgewerbe; Beherbergung und Gastronomie	786	649	– 8,0	758	658	1,6
J	Information und Kommunikation	499	430	– 1,0	414	323	5,1
K	Erbringung von Finanz- und Versicherungs- dienstleistungen	275	226	14,6	245	188	17,8
L	Grundstücks- und Wohnungswesen	285	247	13,5	234	175	25,1
M	Erbringung von freiberuflichen, wissenschaft- lichen und technischen Dienstleistungen	1 274	1 153	– 10,8	1 141	946	– 2,3
N	Erbringung v. sonst. wirtschaftl. Dienstleistungen	1 266	1 140	– 2,2	1 440	1 273	10,7
O	Öffentliche Verwaltung, Verteidigung; Sozialversicherung	—	—	x	—	—	x
P	Erziehung und Unterricht	152	140	3,4	97	80	– 9,3
Q	Gesundheits- und Sozialwesen	97	90	– 9,3	108	94	3,8
R	Kunst, Unterhaltung und Erholung	139	128	– 1,4	108	91	12,5
S	Erbringung von sonstigen Dienstleistungen	565	509	– 8,1	643	563	– 1,5
A-S	Insgesamt	8 128	7 162	– 2,2	8 338	7 059	4,9

3. Gewerbeanzeigen¹⁾ im Jahr 2017 nach Wirtschaftsbereichen und Verwaltungsbezirken

Nr. der Wirt- schafts- klassifi- kation ²⁾	Wirtschaftsabschnitte	Anmeldungen			Abmeldungen		
		insgesamt	darunter	Zu- bzw. Abnahme (–) gegenüber dem letzten Jahr in %	insgesamt	darunter	Zu- bzw. Abnahme (–) gegenüber dem letzten Jahr in %
			Neu- errich- tung ³⁾			Auf- gabe ⁴⁾	
Offenbach am Main, Stadt							
A	Land- und Forstwirtschaft, Fischerei	1	1	—	—	—	– 100,0
B	Bergbau und Gewinnung v. Steinen u. Erden	—	—	x	—	—	x
C	Verarbeitendes Gewerbe	42	32	100,0	39	32	– 13,3
D	Energieversorgung	2	1	—	2	1	– 50,0
E	Wasserversorgung; Abwasser- und Abfall- entsorgung und Beseitigung von Umwelt- verschmutzungen	2	2	100,0	—	—	– 100,0
F	Baugewerbe	700	632	– 15,5	760	699	5,3
G	Handel; Instandhaltung und Reparatur v. Kraftfahrzeugen	286	242	5,9	298	247	2,4
H	Verkehr und Lagerei	102	95	15,9	85	72	– 6,6
I	Gastgewerbe; Beherbergung und Gastronomie	152	61	– 7,9	140	80	– 9,7
J	Information und Kommunikation	70	63	– 6,7	57	45	– 3,4
K	Erbringung von Finanz- und Versicherungs- dienstleistungen	31	25	10,7	29	19	16,0
L	Grundstücks- und Wohnungswesen	47	36	2,2	43	30	43,3
M	Erbringung von freiberuflichen, wissenschaft- lichen und technischen Dienstleistungen	185	147	3,9	179	152	7,2
N	Erbringung v. sonst. wirtschaftl. Dienstleistungen	337	304	11,2	384	354	7,6
O	Öffentliche Verwaltung, Verteidigung; Sozialversicherung	—	—	x	—	—	x
P	Erziehung und Unterricht	20	17	25,0	19	15	46,2
Q	Gesundheits- und Sozialwesen	19	16	– 9,5	17	14	70,0
R	Kunst, Unterhaltung und Erholung	38	33	– 11,6	27	18	28,6
S	Erbringung von sonstigen Dienstleistungen	189	170	5,0	164	138	12,3
A-S	Insgesamt	2 223	1 877	– 1,9	2 243	1 916	4,9
Wiesbaden, Landeshauptstadt							
A	Land- und Forstwirtschaft, Fischerei	1	1	– 50,0	4	4	x
B	Bergbau und Gewinnung v. Steinen u. Erden	—	—	x	—	—	x
C	Verarbeitendes Gewerbe	75	61	7,1	71	55	– 23,7
D	Energieversorgung	18	17	– 10,0	4	1	– 76,5
E	Wasserversorgung; Abwasser- und Abfall- entsorgung und Beseitigung von Umwelt- verschmutzungen	1	—	– 75,0	3	—	50,0
F	Baugewerbe	416	343	– 13,2	485	423	– 18,9
G	Handel; Instandhaltung und Reparatur v. Kraftfahrzeugen	591	474	– 6,8	570	447	– 15,3
H	Verkehr und Lagerei	111	101	– 0,9	128	120	– 20,5
I	Gastgewerbe; Beherbergung und Gastronomie	245	83	– 21,0	248	121	– 22,3
J	Information und Kommunikation	125	97	– 16,1	117	89	– 26,9
K	Erbringung von Finanz- und Versicherungs- dienstleistungen	84	55	– 7,7	93	75	– 7,9
L	Grundstücks- und Wohnungswesen	97	75	– 10,2	72	53	– 41,9
M	Erbringung von freiberuflichen, wissenschaft- lichen und technischen Dienstleistungen	378	323	– 12,1	387	323	– 29,6
N	Erbringung v. sonst. wirtschaftl. Dienstleistungen	407	362	– 16,6	478	403	– 8,8
O	Öffentliche Verwaltung, Verteidigung; Sozialversicherung	—	—	x	—	—	x
P	Erziehung und Unterricht	50	44	8,7	46	39	15,0
Q	Gesundheits- und Sozialwesen	41	33	—	28	22	– 40,4
R	Kunst, Unterhaltung und Erholung	72	61	53,2	50	35	– 18,0
S	Erbringung von sonstigen Dienstleistungen	387	339	– 1,5	285	234	– 13,4
A-S	Insgesamt	3 099	2 469	– 9,5	3 069	2 444	– 19,2

3. Gewerbeanzeigen¹⁾ im Jahr 2017 nach Wirtschaftsbereichen und Verwaltungsbezirken

Nr. der Wirt- schafts- klassifi- kation ²⁾	Wirtschaftsabschnitte	Anmeldungen			Abmeldungen		
		insgesamt	darunter	Zu- bzw. Abnahme (–) gegenüber dem letzten Jahr in %	insgesamt	darunter	Zu- bzw. Abnahme (–) gegenüber dem letzten Jahr in %
			Neu- errich- tung ³⁾			Auf- gabe ⁴⁾	
Bergstraße							
A	Land- und Forstwirtschaft, Fischerei	8	7	– 27,3	16	14	128,6
B	Bergbau und Gewinnung v. Steinen u. Erden	—	—	x	2	1	x
C	Verarbeitendes Gewerbe	86	65	—	87	70	– 25,0
D	Energieversorgung	34	29	—	16	10	—
E	Wasserversorgung; Abwasser- und Abfall- entsorgung und Beseitigung von Umwelt- verschmutzungen	5	3	150,0	3	2	– 25,0
F	Baugewerbe	373	295	– 12,9	478	388	2,1
G	Handel; Instandhaltung und Reparatur v. Kraftfahrzeugen	529	426	0,6	535	439	– 15,6
H	Verkehr und Lagerei	57	46	– 17,4	73	58	– 23,2
I	Gastgewerbe; Beherbergung und Gastronomie	162	120	– 11,0	198	157	1,5
J	Information und Kommunikation	108	80	8,0	78	59	– 27,8
K	Erbringung von Finanz- und Versicherungs- dienstleistungen	91	73	—	110	76	– 9,1
L	Grundstücks- und Wohnungswesen	78	63	11,4	63	37	28,6
M	Erbringung von freiberuflichen, wissenschaft- lichen und technischen Dienstleistungen	252	211	– 3,8	232	190	– 9,7
N	Erbringung v. sonst. wirtschaftl. Dienstleistungen	329	271	– 2,7	344	285	– 5,5
O	Öffentliche Verwaltung, Verteidigung; Sozialversicherung	—	—	x	—	—	x
P	Erziehung und Unterricht	60	49	7,1	36	29	– 5,3
Q	Gesundheits- und Sozialwesen	41	35	173,3	36	29	5,9
R	Kunst, Unterhaltung und Erholung	62	53	10,7	50	34	– 13,8
S	Erbringung von sonstigen Dienstleistungen	173	140	– 21,7	209	177	3,5
A-S	Insgesamt	2 448	1 966	– 3,9	2 566	2 055	– 7,2
Darmstadt-Dieburg							
A	Land- und Forstwirtschaft, Fischerei	13	9	– 35,0	14	11	16,7
B	Bergbau und Gewinnung v. Steinen u. Erden	1	—	x	—	—	x
C	Verarbeitendes Gewerbe	91	61	8,3	98	69	– 6,7
D	Energieversorgung	43	37	– 4,4	15	13	– 42,3
E	Wasserversorgung; Abwasser- und Abfall- entsorgung und Beseitigung von Umwelt- verschmutzungen	2	1	—	3	3	50,0
F	Baugewerbe	364	272	– 18,8	388	318	– 18,3
G	Handel; Instandhaltung und Reparatur v. Kraftfahrzeugen	572	467	1,8	595	492	– 17,5
H	Verkehr und Lagerei	89	71	– 12,7	102	80	– 31,1
I	Gastgewerbe; Beherbergung und Gastronomie	159	107	– 2,5	163	120	– 20,5
J	Information und Kommunikation	136	104	– 17,1	131	102	– 9,7
K	Erbringung von Finanz- und Versicherungs- dienstleistungen	88	64	– 10,2	97	73	– 6,7
L	Grundstücks- und Wohnungswesen	72	52	– 4,0	70	49	20,7
M	Erbringung von freiberuflichen, wissenschaft- lichen und technischen Dienstleistungen	293	223	2,4	273	216	– 2,2
N	Erbringung v. sonst. wirtschaftl. Dienstleistungen	337	271	– 15,3	330	285	– 11,5
O	Öffentliche Verwaltung, Verteidigung; Sozialversicherung	—	—	x	—	—	x
P	Erziehung und Unterricht	53	48	—	51	39	4,1
Q	Gesundheits- und Sozialwesen	34	29	25,9	25	23	– 41,9
R	Kunst, Unterhaltung und Erholung	63	51	– 6,0	39	32	– 2,5
S	Erbringung von sonstigen Dienstleistungen	338	294	– 5,1	359	308	17,3
A-S	Insgesamt	2 748	2 161	– 6,9	2 753	2 233	– 10,9

3. Gewerbeanzeigen¹⁾ im Jahr 2017 nach Wirtschaftsbereichen und Verwaltungsbezirken

Nr. der Wirt- schafts- klassifi- kation ²⁾	Wirtschaftsabschnitte	Anmeldungen			Abmeldungen		
		insgesamt	darunter	Zu- bzw. Abnahme (–) gegenüber dem letzten Jahr in %	insgesamt	darunter	Zu- bzw. Abnahme (–) gegenüber dem letzten Jahr in %
			Neu- errich- tung ³⁾			Auf- gabe ⁴⁾	
Groß-Gerau							
A	Land- und Forstwirtschaft, Fischerei	8	7	60,0	5	4	—
B	Bergbau und Gewinnung v. Steinen u. Erden	1	1	x	1	1	x
C	Verarbeitendes Gewerbe	67	50	4,7	82	60	13,9
D	Energieversorgung	24	21	71,4	9	8	12,5
E	Wasserversorgung; Abwasser- und Abfall- entsorgung und Beseitigung von Umwelt- verschmutzungen	4	3	100,0	—	—	– 100,0
F	Baugewerbe	362	317	– 16,4	390	339	– 14,5
G	Handel; Instandhaltung und Reparatur v. Kraftfahrzeugen	519	434	– 8,0	514	422	– 15,5
H	Verkehr und Lagerei	233	206	8,9	216	177	– 4,4
I	Gastgewerbe; Beherbergung und Gastronomie	227	155	1,3	203	146	– 11,4
J	Information und Kommunikation	93	66	– 16,2	96	73	– 20,7
K	Erbringung von Finanz- und Versicherungs- dienstleistungen	80	62	– 13,0	93	60	43,1
L	Grundstücks- und Wohnungswesen	66	54	22,2	49	35	– 7,5
M	Erbringung von freiberuflichen, wissenschaft- lichen und technischen Dienstleistungen	269	222	– 15,4	278	218	– 14,2
N	Erbringung v. sonst. wirtschaftl. Dienstleistungen	325	266	6,9	328	282	– 11,4
O	Öffentliche Verwaltung, Verteidigung; Sozialversicherung	—	—	x	—	—	x
P	Erziehung und Unterricht	56	48	– 12,5	43	36	– 15,7
Q	Gesundheits- und Sozialwesen	30	23	– 9,1	13	11	– 56,7
R	Kunst, Unterhaltung und Erholung	53	39	1,9	37	24	– 24,5
S	Erbringung von sonstigen Dienstleistungen	224	192	– 5,9	211	177	– 10,2
A-S	Insgesamt	2 641	2 166	– 5,2	2 568	2 073	– 11,5
Hochtaunuskreis							
A	Land- und Forstwirtschaft, Fischerei	11	10	—	4	3	– 63,6
B	Bergbau und Gewinnung v. Steinen u. Erden	3	—	—	1	1	x
C	Verarbeitendes Gewerbe	85	61	– 4,5	76	43	– 8,4
D	Energieversorgung	24	15	9,1	8	3	– 50,0
E	Wasserversorgung; Abwasser- und Abfall- entsorgung und Beseitigung von Umwelt- verschmutzungen	5	1	150,0	1	—	– 50,0
F	Baugewerbe	225	165	– 1,3	244	192	—
G	Handel; Instandhaltung und Reparatur v. Kraftfahrzeugen	467	353	—	498	372	4,0
H	Verkehr und Lagerei	70	53	6,1	52	39	– 35,0
I	Gastgewerbe; Beherbergung und Gastronomie	130	88	– 5,1	126	81	– 11,9
J	Information und Kommunikation	149	107	14,6	126	88	7,7
K	Erbringung von Finanz- und Versicherungs- dienstleistungen	110	67	– 8,3	109	69	13,5
L	Grundstücks- und Wohnungswesen	83	53	– 19,4	81	60	15,7
M	Erbringung von freiberuflichen, wissenschaft- lichen und technischen Dienstleistungen	381	287	– 8,4	360	257	2,6
N	Erbringung v. sonst. wirtschaftl. Dienstleistungen	345	255	– 6,8	347	266	– 4,7
O	Öffentliche Verwaltung, Verteidigung; Sozialversicherung	—	—	x	—	—	x
P	Erziehung und Unterricht	82	70	41,4	38	29	11,8
Q	Gesundheits- und Sozialwesen	59	49	25,5	50	44	2,0
R	Kunst, Unterhaltung und Erholung	39	33	14,7	28	17	– 12,5
S	Erbringung von sonstigen Dienstleistungen	230	198	– 0,4	195	162	– 7,1
A-S	Insgesamt	2 498	1 865	– 1,4	2 344	1 726	– 1,6

3. Gewerbeanzeigen¹⁾ im Jahr 2017 nach Wirtschaftsbereichen und Verwaltungsbezirken

Nr. der Wirt- schafts- klassifi- kation ²⁾	Wirtschaftsabschnitte	Anmeldungen			Abmeldungen		
		insgesamt	darunter	Zu- bzw. Abnahme (–) gegenüber dem letzten Jahr in %	insgesamt	darunter	Zu- bzw. Abnahme (–) gegenüber dem letzten Jahr in %
			Neu- errich- tung ³⁾			Auf- gabe ⁴⁾	
Main-Kinzig-Kreis							
A	Land- und Forstwirtschaft, Fischerei	22	18	46,7	16	12	– 60,0
B	Bergbau und Gewinnung v. Steinen u. Erden	3	2	x	—	—	x
C	Verarbeitendes Gewerbe	138	106	– 6,8	139	111	– 12,0
D	Energieversorgung	43	35	26,5	22	15	– 18,5
E	Wasserversorgung; Abwasser- und Abfall- entsorgung und Beseitigung von Umwelt- verschmutzungen	4	3	100,0	6	6	500,0
F	Baugewerbe	782	649	– 7,8	809	689	5,1
G	Handel; Instandhaltung und Reparatur v. Kraftfahrzeugen	891	733	– 1,0	896	762	– 3,1
H	Verkehr und Lagerei	154	127	15,8	167	141	4,4
I	Gastgewerbe; Beherbergung und Gastronomie	346	259	8,5	337	250	3,1
J	Information und Kommunikation	143	109	7,5	138	106	– 15,3
K	Erbringung von Finanz- und Versicherungs- dienstleistungen	135	92	18,4	149	118	3,5
L	Grundstücks- und Wohnungswesen	113	88	17,7	76	64	– 12,6
M	Erbringung von freiberuflichen, wissenschaft- lichen und technischen Dienstleistungen	457	375	– 3,8	385	307	– 7,0
N	Erbringung v. sonst. wirtschaftl. Dienstleistungen	475	392	– 14,6	516	439	– 1,1
O	Öffentliche Verwaltung, Verteidigung; Sozialversicherung	—	—	x	—	—	x
P	Erziehung und Unterricht	90	79	4,7	58	50	– 6,5
Q	Gesundheits- und Sozialwesen	66	59	8,2	68	62	44,7
R	Kunst, Unterhaltung und Erholung	77	59	– 6,1	70	54	7,7
S	Erbringung von sonstigen Dienstleistungen	354	306	4,4	322	266	– 0,6
A-S	Insgesamt	4 293	3 491	– 1,1	4 174	3 452	– 1,5
Main-Taunus-Kreis							
A	Land- und Forstwirtschaft, Fischerei	7	6	—	6	3	20,0
B	Bergbau und Gewinnung v. Steinen u. Erden	—	—	x	1	1	—
C	Verarbeitendes Gewerbe	67	50	21,8	88	72	37,5
D	Energieversorgung	37	35	131,3	5	2	– 54,5
E	Wasserversorgung; Abwasser- und Abfall- entsorgung und Beseitigung von Umwelt- verschmutzungen	2	2	– 33,3	1	1	– 66,7
F	Baugewerbe	434	330	– 2,5	436	346	– 4,2
G	Handel; Instandhaltung und Reparatur v. Kraftfahrzeugen	532	415	10,4	608	486	4,6
H	Verkehr und Lagerei	103	83	4,0	104	85	11,8
I	Gastgewerbe; Beherbergung und Gastronomie	147	117	1,4	148	122	– 4,5
J	Information und Kommunikation	182	128	1,7	172	127	11,0
K	Erbringung von Finanz- und Versicherungs- dienstleistungen	119	78	– 7,8	132	96	16,8
L	Grundstücks- und Wohnungswesen	172	115	23,7	151	116	– 6,2
M	Erbringung von freiberuflichen, wissenschaft- lichen und technischen Dienstleistungen	350	273	2,6	388	310	4,6
N	Erbringung v. sonst. wirtschaftl. Dienstleistungen	313	243	– 17,4	388	328	– 0,5
O	Öffentliche Verwaltung, Verteidigung; Sozialversicherung	—	—	x	—	—	x
P	Erziehung und Unterricht	69	60	30,2	64	57	14,3
Q	Gesundheits- und Sozialwesen	40	36	– 21,6	40	34	– 2,4
R	Kunst, Unterhaltung und Erholung	42	32	– 8,7	43	35	13,2
S	Erbringung von sonstigen Dienstleistungen	221	178	—	234	192	17,0
A-S	Insgesamt	2 837	2 181	1,7	3 009	2 413	4,0

3. Gewerbeanzeigen¹⁾ im Jahr 2017 nach Wirtschaftsbereichen und Verwaltungsbezirken

Nr. der Wirt- schafts- klassifi- kation ²⁾	Wirtschaftsabschnitte	Anmeldungen			Abmeldungen		
		insgesamt	darunter	Zu- bzw. Abnahme (–) gegenüber dem letzten Jahr in %	insgesamt	darunter	Zu- bzw. Abnahme (–) gegenüber dem letzten Jahr in %
			Neu- errich- tung ³⁾			Auf- gabe ⁴⁾	
Odenwaldkreis							
A	Land- und Forstwirtschaft, Fischerei	6	5	– 53,8	6	5	– 40,0
B	Bergbau und Gewinnung v. Steinen u. Erden	—	—	x	—	—	x
C	Verarbeitendes Gewerbe	41	27	5,1	39	28	– 17,0
D	Energieversorgung	16	15	14,3	7	5	75,0
E	Wasserversorgung; Abwasser- und Abfall- entsorgung und Beseitigung von Umwelt- verschmutzungen	1	1	—	—	—	– 100,0
F	Baugewerbe	152	111	– 39,4	172	95	– 48,2
G	Handel; Instandhaltung und Reparatur v. Kraftfahrzeugen	167	125	– 9,7	182	152	– 18,0
H	Verkehr und Lagerei	15	13	– 37,5	21	17	– 30,0
I	Gastgewerbe; Beherbergung und Gastronomie	78	52	8,3	82	62	18,8
J	Information und Kommunikation	26	14	13,0	29	20	– 6,5
K	Erbringung von Finanz- und Versicherungs- dienstleistungen	22	17	– 8,3	24	22	– 14,3
L	Grundstücks- und Wohnungswesen	12	9	33,3	5	2	– 44,4
M	Erbringung von freiberuflichen, wissenschaft- lichen und technischen Dienstleistungen	77	61	28,3	67	52	4,7
N	Erbringung v. sonst. wirtschaftl. Dienstleistungen	118	96	– 13,9	125	111	– 6,0
O	Öffentliche Verwaltung, Verteidigung; Sozialversicherung	—	—	x	—	—	x
P	Erziehung und Unterricht	15	12	– 11,8	15	14	87,5
Q	Gesundheits- und Sozialwesen	16	11	45,5	14	12	– 6,7
R	Kunst, Unterhaltung und Erholung	18	17	20,0	9	6	– 30,8
S	Erbringung von sonstigen Dienstleistungen	79	64	– 12,2	95	81	15,9
A-S	Insgesamt	859	650	– 12,8	892	684	– 18,8
Offenbach							
A	Land- und Forstwirtschaft, Fischerei	13	10	116,7	9	7	12,5
B	Bergbau und Gewinnung v. Steinen u. Erden	—	—	x	—	—	– 100,0
C	Verarbeitendes Gewerbe	126	91	– 3,1	136	112	8,8
D	Energieversorgung	35	31	– 14,6	13	11	– 7,1
E	Wasserversorgung; Abwasser- und Abfall- entsorgung und Beseitigung von Umwelt- verschmutzungen	4	2	300,0	8	4	166,7
F	Baugewerbe	541	425	– 6,6	498	391	– 15,9
G	Handel; Instandhaltung und Reparatur v. Kraftfahrzeugen	821	658	– 9,1	888	702	– 6,5
H	Verkehr und Lagerei	176	137	– 4,9	181	144	– 3,7
I	Gastgewerbe; Beherbergung und Gastronomie	266	187	9,5	251	186	12,6
J	Information und Kommunikation	191	137	5,5	154	113	– 14,9
K	Erbringung von Finanz- und Versicherungs- dienstleistungen	127	77	– 21,1	134	99	– 7,6
L	Grundstücks- und Wohnungswesen	156	97	4,7	122	72	19,6
M	Erbringung von freiberuflichen, wissenschaft- lichen und technischen Dienstleistungen	516	400	– 8,5	457	355	1,1
N	Erbringung v. sonst. wirtschaftl. Dienstleistungen	551	444	– 2,5	558	463	– 3,8
O	Öffentliche Verwaltung, Verteidigung; Sozialversicherung	—	—	x	—	—	x
P	Erziehung und Unterricht	78	67	– 8,2	58	49	– 4,9
Q	Gesundheits- und Sozialwesen	61	49	– 6,2	68	54	25,9
R	Kunst, Unterhaltung und Erholung	73	61	– 22,3	60	49	1,7
S	Erbringung von sonstigen Dienstleistungen	373	313	4,5	332	284	3,1
A-S	Insgesamt	4 108	3 186	– 4,7	3 927	3 095	– 3,3

3. Gewerbeanzeigen¹⁾ im Jahr 2017 nach Wirtschaftsbereichen und Verwaltungsbezirken

Nr. der Wirt- schafts- klassifi- kation ²⁾	Wirtschaftsabschnitte	Anmeldungen			Abmeldungen		
		insgesamt	darunter	Zu- bzw. Abnahme (–) gegenüber dem letzten Jahr in %	insgesamt	darunter	Zu- bzw. Abnahme (–) gegenüber dem letzten Jahr in %
			Neu- errich- tung ³⁾			Auf- gabe ⁴⁾	
Rheingau-Taunus-Kreis							
A	Land- und Forstwirtschaft, Fischerei	9	6	– 50,0	10	8	– 28,6
B	Bergbau und Gewinnung v. Steinen u. Erden	—	—	x	—	—	x
C	Verarbeitendes Gewerbe	68	56	– 11,7	91	76	46,8
D	Energieversorgung	18	16	20,0	10	9	42,9
E	Wasserversorgung; Abwasser- und Abfall- entsorgung und Beseitigung von Umwelt- verschmutzungen	2	—	– 60,0	4	3	– 50,0
F	Baugewerbe	214	155	– 12,3	234	194	– 12,4
G	Handel; Instandhaltung und Reparatur v. Kraftfahrzeugen	330	269	– 4,1	366	305	– 10,5
H	Verkehr und Lagerei	42	33	– 10,6	48	42	2,1
I	Gastgewerbe; Beherbergung und Gastronomie	111	80	– 15,9	97	79	– 14,9
J	Information und Kommunikation	74	46	– 22,1	85	61	– 11,5
K	Erbringung von Finanz- und Versicherungs- dienstleistungen	61	39	– 3,2	78	58	– 6,0
L	Grundstücks- und Wohnungswesen	57	40	1,8	49	32	– 3,9
M	Erbringung von freiberuflichen, wissenschaft- lichen und technischen Dienstleistungen	185	155	– 14,0	203	162	– 12,1
N	Erbringung v. sonst. wirtschaftl. Dienstleistungen	254	196	– 22,6	277	242	– 20,9
O	Öffentliche Verwaltung, Verteidigung; Sozialversicherung	—	—	x	—	—	x
P	Erziehung und Unterricht	52	42	36,8	36	28	– 25,0
Q	Gesundheits- und Sozialwesen	31	26	10,7	30	24	– 23,1
R	Kunst, Unterhaltung und Erholung	32	26	– 11,1	32	29	– 3,0
S	Erbringung von sonstigen Dienstleistungen	161	137	– 2,4	161	142	– 12,0
A-S	Insgesamt	1 701	1 322	– 10,8	1 811	1 494	– 11,3
Wetteraukreis							
A	Land- und Forstwirtschaft, Fischerei	13	12	– 13,3	14	11	16,7
B	Bergbau und Gewinnung v. Steinen u. Erden	1	1	x	1	—	—
C	Verarbeitendes Gewerbe	96	75	– 7,7	121	97	13,1
D	Energieversorgung	36	34	2,9	12	11	– 20,0
E	Wasserversorgung; Abwasser- und Abfall- entsorgung und Beseitigung von Umwelt- verschmutzungen	2	2	—	4	3	100,0
F	Baugewerbe	379	289	– 12,9	411	331	– 17,6
G	Handel; Instandhaltung und Reparatur v. Kraftfahrzeugen	712	592	15,6	680	577	2,9
H	Verkehr und Lagerei	86	74	– 10,4	95	84	– 4,0
I	Gastgewerbe; Beherbergung und Gastronomie	192	151	– 13,5	193	159	– 6,8
J	Information und Kommunikation	147	122	12,2	135	110	27,4
K	Erbringung von Finanz- und Versicherungs- dienstleistungen	102	83	– 6,4	96	84	9,1
L	Grundstücks- und Wohnungswesen	76	53	10,1	66	49	24,5
M	Erbringung von freiberuflichen, wissenschaft- lichen und technischen Dienstleistungen	363	290	– 1,9	330	259	13,0
N	Erbringung v. sonst. wirtschaftl. Dienstleistungen	429	346	– 1,2	443	355	– 6,1
O	Öffentliche Verwaltung, Verteidigung; Sozialversicherung	—	—	x	—	—	x
P	Erziehung und Unterricht	82	74	9,3	46	34	17,9
Q	Gesundheits- und Sozialwesen	58	47	31,8	60	49	5,3
R	Kunst, Unterhaltung und Erholung	69	57	15,0	45	37	– 6,3
S	Erbringung von sonstigen Dienstleistungen	292	243	11,0	257	218	9,8
A-S	Insgesamt	3 135	2 545	1,8	3 009	2 468	0,6

3. Gewerbeanzeigen¹⁾ im Jahr 2017 nach Wirtschaftsbereichen und Verwaltungsbezirken

Nr. der Wirt- schafts- klassi- fikation ²⁾	Wirtschaftsabschnitte	Anmeldungen			Abmeldungen		
		insgesamt	darunter	Zu- bzw. Abnahme (–) gegenüber dem letzten Jahr in %	insgesamt	darunter	Zu- bzw. Abnahme (–) gegenüber dem letzten Jahr in %
			Neu- errich- tung ³⁾			Auf- gabe ⁴⁾	
Reg.-Bez. Darmstadt							
A	Land- und Forstwirtschaft, Fischerei	116	95	– 6,5	104	82	– 18,1
B	Bergbau und Gewinnung v. Steinen u. Erden	9	4	125,0	6	4	100,0
C	Verarbeitendes Gewerbe	1 145	883	0,4	1 260	979	0,5
D	Energieversorgung	353	305	8,0	150	99	– 26,5
E	Wasserversorgung; Abwasser- und Abfall- entsorgung und Beseitigung von Umwelt- verschmutzungen	35	21	16,7	37	23	– 2,6
F	Baugewerbe	5 751	4 641	– 11,3	6 542	5 470	– 6,4
G	Handel; Instandhaltung und Reparatur v. Kraftfahrzeugen	8 261	6 840	0,0	8 496	6 945	– 3,9
H	Verkehr und Lagerei	1 678	1 436	1,9	1 691	1 428	– 9,5
I	Gastgewerbe; Beherbergung und Gastronomie	3 111	2 207	– 5,6	3 048	2 314	– 5,0
J	Information und Kommunikation	2 056	1 601	– 1,6	1 863	1 413	– 3,7
K	Erbringung von Finanz- und Versicherungs- dienstleistungen	1 364	986	– 1,7	1 428	1 065	6,1
L	Grundstücks- und Wohnungswesen	1 345	1 003	7,2	1 103	790	5,2
M	Erbringung von freiberuflichen, wissenschaft- lichen und technischen Dienstleistungen	5 210	4 320	– 6,7	4 900	3 905	– 3,7
N	Erbringung v. sonst. wirtschaftl. Dienstleistungen	5 679	4 757	– 6,6	6 138	5 230	– 1,9
O	Öffentliche Verwaltung, Verteidigung; Sozialversicherung	—	—	x	—	—	x
P	Erziehung und Unterricht	895	784	8,0	635	524	1,1
Q	Gesundheits- und Sozialwesen	610	519	8,0	570	483	– 3,4
R	Kunst, Unterhaltung und Erholung	813	681	0,1	622	482	– 3,0
S	Erbringung von sonstigen Dienstleistungen	3 736	3 215	– 1,4	3 633	3 079	2,3
A-S	Insgesamt	42 167	34 298	– 3,5	42 226	34 315	– 3,2
Gießen							
A	Land- und Forstwirtschaft, Fischerei	14	12	– 6,7	8	8	14,3
B	Bergbau und Gewinnung v. Steinen u. Erden	—	—	x	2	1	x
C	Verarbeitendes Gewerbe	69	50	– 16,9	112	80	43,6
D	Energieversorgung	20	18	11,1	6	6	– 25,0
E	Wasserversorgung; Abwasser- und Abfall- entsorgung und Beseitigung von Umwelt- verschmutzungen	5	4	66,7	23	16	228,6
F	Baugewerbe	327	260	– 0,6	314	253	15,4
G	Handel; Instandhaltung und Reparatur v. Kraftfahrzeugen	549	437	6,6	565	433	13,2
H	Verkehr und Lagerei	80	63	53,8	72	55	41,2
I	Gastgewerbe; Beherbergung und Gastronomie	193	121	21,4	175	122	4,8
J	Information und Kommunikation	114	97	48,1	98	63	19,5
K	Erbringung von Finanz- und Versicherungs- dienstleistungen	90	62	3,4	100	73	33,3
L	Grundstücks- und Wohnungswesen	48	36	– 36,0	47	28	4,4
M	Erbringung von freiberuflichen, wissenschaft- lichen und technischen Dienstleistungen	349	283	– 6,4	286	232	– 11,5
N	Erbringung v. sonst. wirtschaftl. Dienstleistungen	255	202	– 4,1	245	193	– 0,4
O	Öffentliche Verwaltung, Verteidigung; Sozialversicherung	—	—	x	—	—	x
P	Erziehung und Unterricht	69	58	30,2	35	30	9,4
Q	Gesundheits- und Sozialwesen	80	73	9,6	25	24	– 3,8
R	Kunst, Unterhaltung und Erholung	67	56	45,7	43	30	4,9
S	Erbringung von sonstigen Dienstleistungen	358	324	5,3	222	185	13,3
A-S	Insgesamt	2 687	2 156	4,8	2 378	1 832	10,3

3. Gewerbeanzeigen¹⁾ im Jahr 2017 nach Wirtschaftsbereichen und Verwaltungsbezirken

Nr. der Wirt- schafts- klassifi- kation ²⁾	Wirtschaftsabschnitte	Anmeldungen			Abmeldungen		
		insgesamt	darunter	Zu- bzw. Abnahme (–) gegenüber dem letzten Jahr in %	insgesamt	darunter	Zu- bzw. Abnahme (–) gegenüber dem letzten Jahr in %
			Neu- errich- tung ³⁾			Auf- gabe ⁴⁾	
Lahn-Dill-Kreis							
A	Land- und Forstwirtschaft, Fischerei	11	10	– 26,7	14	13	– 26,3
B	Bergbau und Gewinnung v. Steinen u. Erden	—	—	x	—	—	– 100,0
C	Verarbeitendes Gewerbe	106	75	21,8	125	94	5,9
D	Energieversorgung	18	15	50,0	7	4	—
E	Wasserversorgung; Abwasser- und Abfall- entsorgung und Beseitigung von Umwelt- verschmutzungen	1	1	—	4	2	33,3
F	Baugewerbe	229	169	– 6,9	201	160	– 24,7
G	Handel; Instandhaltung und Reparatur v. Kraftfahrzeugen	485	384	– 9,9	507	412	1,4
H	Verkehr und Lagerei	56	44	14,3	56	44	– 11,1
I	Gastgewerbe; Beherbergung und Gastronomie	134	74	– 13,5	141	98	1,4
J	Information und Kommunikation	63	45	– 21,3	61	46	27,1
K	Erbringung von Finanz- und Versicherungs- dienstleistungen	61	41	– 17,6	83	64	– 11,7
L	Grundstücks- und Wohnungswesen	32	27	– 13,5	26	24	– 50,9
M	Erbringung von freiberuflichen, wissenschaft- lichen und technischen Dienstleistungen	184	150	– 5,6	135	103	– 15,6
N	Erbringung v. sonst. wirtschaftl. Dienstleistungen	195	166	– 20,4	208	165	– 10,0
O	Öffentliche Verwaltung, Verteidigung; Sozialversicherung	—	—	x	—	—	x
P	Erziehung und Unterricht	41	35	41,4	34	31	61,9
Q	Gesundheits- und Sozialwesen	40	38	17,6	29	22	20,8
R	Kunst, Unterhaltung und Erholung	35	25	– 14,6	28	18	7,7
S	Erbringung von sonstigen Dienstleistungen	203	173	26,1	189	164	22,7
A-S	Insgesamt	1 894	1 472	– 5,3	1 848	1 464	– 4,1
Limburg-Weilburg							
A	Land- und Forstwirtschaft, Fischerei	9	7	– 18,2	15	14	50,0
B	Bergbau und Gewinnung v. Steinen u. Erden	—	—	x	—	—	– 100,0
C	Verarbeitendes Gewerbe	60	44	11,1	62	43	3,3
D	Energieversorgung	22	21	57,1	9	6	12,5
E	Wasserversorgung; Abwasser- und Abfall- entsorgung und Beseitigung von Umwelt- verschmutzungen	—	—	– 100,0	—	—	– 100,0
F	Baugewerbe	270	203	11,1	277	215	15,4
G	Handel; Instandhaltung und Reparatur v. Kraftfahrzeugen	327	271	– 9,4	379	318	– 4,8
H	Verkehr und Lagerei	30	22	– 14,3	41	35	– 16,3
I	Gastgewerbe; Beherbergung und Gastronomie	110	78	– 5,2	123	98	15,0
J	Information und Kommunikation	59	46	3,5	56	41	3,7
K	Erbringung von Finanz- und Versicherungs- dienstleistungen	83	68	9,2	69	54	– 9,2
L	Grundstücks- und Wohnungswesen	42	36	16,7	27	20	—
M	Erbringung von freiberuflichen, wissenschaft- lichen und technischen Dienstleistungen	165	137	0,6	113	97	– 27,1
N	Erbringung v. sonst. wirtschaftl. Dienstleistungen	246	205	11,3	219	182	– 4,4
O	Öffentliche Verwaltung, Verteidigung; Sozialversicherung	—	—	x	—	—	x
P	Erziehung und Unterricht	40	35	11,1	31	26	– 13,9
Q	Gesundheits- und Sozialwesen	24	22	– 4,0	23	20	– 14,8
R	Kunst, Unterhaltung und Erholung	36	31	– 7,7	24	16	14,3
S	Erbringung von sonstigen Dienstleistungen	133	114	– 10,7	150	131	3,4
A-S	Insgesamt	1 656	1 340	1,1	1 618	1 316	– 1,6

3. Gewerbeanzeigen¹⁾ im Jahr 2017 nach Wirtschaftsbereichen und Verwaltungsbezirken

Nr. der Wirt- schafts- klassifi- kation ²⁾	Wirtschaftsabschnitte	Anmeldungen			Abmeldungen		
		insgesamt	darunter	Zu- bzw. Abnahme (–) gegenüber dem letzten Jahr in %	insgesamt	darunter	Zu- bzw. Abnahme (–) gegenüber dem letzten Jahr in %
			Neu- errich- tung ³⁾			Auf- gabe ⁴⁾	
Marburg-Biedenkopf							
A	Land- und Forstwirtschaft, Fischerei	9	8	– 25,0	9	8	12,5
B	Bergbau und Gewinnung v. Steinen u. Erden	—	—	x	—	—	x
C	Verarbeitendes Gewerbe	72	55	20,0	68	55	– 1,4
D	Energieversorgung	21	13	– 8,7	7	5	250,0
E	Wasserversorgung; Abwasser- und Abfall- entsorgung und Beseitigung von Umwelt- verschmutzungen	3	1	—	2	1	—
F	Baugewerbe	154	113	– 1,3	159	122	– 17,2
G	Handel; Instandhaltung und Reparatur v. Kraftfahrzeugen	388	323	4,0	348	287	– 12,1
H	Verkehr und Lagerei	26	19	30,0	26	18	– 7,1
I	Gastgewerbe; Beherbergung und Gastronomie	108	82	– 16,9	118	92	– 11,3
J	Information und Kommunikation	63	53	– 18,2	51	35	– 16,4
K	Erbringung von Finanz- und Versicherungs- dienstleistungen	63	52	– 1,6	57	45	– 20,8
L	Grundstücks- und Wohnungswesen	25	16	– 21,9	20	12	– 9,1
M	Erbringung von freiberuflichen, wissenschaft- lichen und technischen Dienstleistungen	212	174	34,2	141	115	– 11,3
N	Erbringung v. sonst. wirtschaftl. Dienstleistungen	122	102	– 24,2	172	148	– 9,5
O	Öffentliche Verwaltung, Verteidigung; Sozialversicherung	—	—	x	—	—	x
P	Erziehung und Unterricht	33	29	22,2	29	23	– 12,1
Q	Gesundheits- und Sozialwesen	31	27	– 72,3	18	17	– 21,7
R	Kunst, Unterhaltung und Erholung	43	40	– 15,7	33	27	– 2,9
S	Erbringung von sonstigen Dienstleistungen	1 290	1 264	10,9	1 068	1 038	– 24,6
A-S	Insgesamt	2 663	2 371	1,6	2 326	2 048	– 18,1
Vogelsbergkreis							
A	Land- und Forstwirtschaft, Fischerei	11	10	175,0	6	4	50,0
B	Bergbau und Gewinnung v. Steinen u. Erden	—	—	x	—	—	x
C	Verarbeitendes Gewerbe	35	27	– 23,9	35	28	– 23,9
D	Energieversorgung	26	21	85,7	10	9	150,0
E	Wasserversorgung; Abwasser- und Abfall- entsorgung und Beseitigung von Umwelt- verschmutzungen	3	3	x	—	—	x
F	Baugewerbe	57	43	– 34,5	77	64	—
G	Handel; Instandhaltung und Reparatur v. Kraftfahrzeugen	182	149	– 2,7	177	151	7,3
H	Verkehr und Lagerei	21	17	—	21	19	– 34,4
I	Gastgewerbe; Beherbergung und Gastronomie	48	33	– 27,3	61	55	5,2
J	Information und Kommunikation	20	14	– 41,2	21	15	10,5
K	Erbringung von Finanz- und Versicherungs- dienstleistungen	22	16	– 12,0	26	21	– 7,1
L	Grundstücks- und Wohnungswesen	6	3	– 66,7	7	5	– 12,5
M	Erbringung von freiberuflichen, wissenschaft- lichen und technischen Dienstleistungen	62	49	– 8,8	45	32	– 11,8
N	Erbringung v. sonst. wirtschaftl. Dienstleistungen	71	63	10,9	65	55	20,4
O	Öffentliche Verwaltung, Verteidigung; Sozialversicherung	—	—	x	—	—	x
P	Erziehung und Unterricht	16	15	45,5	10	9	66,7
Q	Gesundheits- und Sozialwesen	13	11	– 7,1	7	7	– 30,0
R	Kunst, Unterhaltung und Erholung	16	10	100,0	12	8	– 36,8
S	Erbringung von sonstigen Dienstleistungen	56	43	– 3,4	58	45	– 1,7
A-S	Insgesamt	665	527	– 8,3	638	527	– 0,3

3. Gewerbeanzeigen¹⁾ im Jahr 2017 nach Wirtschaftsbereichen und Verwaltungsbezirken

Nr. der Wirt- schafts- klassifi- kation ²⁾	Wirtschaftsabschnitte	Anmeldungen			Abmeldungen		
		insgesamt	darunter	Zu- bzw. Abnahme (–) gegenüber dem letzten Jahr in %	insgesamt	darunter	Zu- bzw. Abnahme (–) gegenüber dem letzten Jahr in %
			Neu- errich- tung ³⁾			Auf- gabe ⁴⁾	
Reg.-Bez. Gießen							
A	Land- und Forstwirtschaft, Fischerei	54	47	– 5,3	52	47	8,3
B	Bergbau und Gewinnung v. Steinen u. Erden	—	—	x	2	1	—
C	Verarbeitendes Gewerbe	342	251	3,6	402	300	8,4
D	Energieversorgung	107	88	32,1	39	30	34,5
E	Wasserversorgung; Abwasser- und Abfall- entsorgung und Beseitigung von Umwelt- verschmutzungen	12	9	50,0	29	19	123,1
F	Baugewerbe	1 037	788	– 2,3	1 028	814	– 1,9
G	Handel; Instandhaltung und Reparatur v. Kraftfahrzeugen	1 931	1 564	– 2,2	1 976	1 601	0,9
H	Verkehr und Lagerei	213	165	20,3	216	171	– 3,1
I	Gastgewerbe; Beherbergung und Gastronomie	593	388	– 5,3	618	465	2,3
J	Information und Kommunikation	319	255	– 1,8	287	200	8,7
K	Erbringung von Finanz- und Versicherungs- dienstleistungen	319	239	– 2,1	335	257	– 2,9
L	Grundstücks- und Wohnungswesen	153	118	– 22,7	127	89	– 18,1
M	Erbringung von freiberuflichen, wissenschaft- lichen und technischen Dienstleistungen	972	793	1,5	720	579	– 15,1
N	Erbringung v. sonst. wirtschaftl. Dienstleistungen	889	738	– 7,1	909	743	– 4,3
O	Öffentliche Verwaltung, Verteidigung; Sozialversicherung	—	—	x	—	—	x
P	Erziehung und Unterricht	199	172	27,6	139	119	8,6
Q	Gesundheits- und Sozialwesen	188	171	– 27,1	102	90	– 7,3
R	Kunst, Unterhaltung und Erholung	197	162	6,5	140	99	– 0,7
S	Erbringung von sonstigen Dienstleistungen	2 040	1 918	9,0	1 687	1 563	– 14,4
A-S	Insgesamt	9 565	7 866	0,2	8 808	7 187	– 4,3
Kassel, documenta-Stadt							
A	Land- und Forstwirtschaft, Fischerei	—	—	– 100,0	—	—	– 100,0
B	Bergbau und Gewinnung v. Steinen u. Erden	—	—	x	1	1	x
C	Verarbeitendes Gewerbe	48	46	– 12,7	67	57	34,0
D	Energieversorgung	22	16	22,2	13	4	160,0
E	Wasserversorgung; Abwasser- und Abfall- entsorgung und Beseitigung von Umwelt- verschmutzungen	—	—	– 100,0	6	5	50,0
F	Baugewerbe	162	151	– 26,4	168	139	– 34,4
G	Handel; Instandhaltung und Reparatur v. Kraftfahrzeugen	428	356	– 3,2	462	369	1,5
H	Verkehr und Lagerei	52	45	36,8	48	37	– 5,9
I	Gastgewerbe; Beherbergung und Gastronomie	169	113	– 11,5	166	100	1,2
J	Information und Kommunikation	68	61	– 36,4	58	43	– 22,7
K	Erbringung von Finanz- und Versicherungs- dienstleistungen	94	80	5,6	107	83	16,3
L	Grundstücks- und Wohnungswesen	47	39	4,4	42	35	– 14,3
M	Erbringung von freiberuflichen, wissenschaft- lichen und technischen Dienstleistungen	225	194	– 25,5	200	159	– 20,9
N	Erbringung v. sonst. wirtschaftl. Dienstleistungen	162	143	– 26,0	213	179	– 9,0
O	Öffentliche Verwaltung, Verteidigung; Sozialversicherung	—	—	x	—	—	x
P	Erziehung und Unterricht	21	18	– 25,0	28	25	– 3,4
Q	Gesundheits- und Sozialwesen	18	15	– 33,3	20	16	—
R	Kunst, Unterhaltung und Erholung	36	28	24,1	35	27	6,1
S	Erbringung von sonstigen Dienstleistungen	258	216	27,7	181	133	13,1
A-S	Insgesamt	1 810	1 521	– 10,3	1 815	1 412	– 6,0

3. Gewerbeanzeigen¹⁾ im Jahr 2017 nach Wirtschaftsbereichen und Verwaltungsbezirken

Nr. der Wirt- schafts- klassifi- kation ²⁾	Wirtschaftsabschnitte	Anmeldungen			Abmeldungen		
		insgesamt	darunter	Zu- bzw. Abnahme (–) gegenüber dem letzten Jahr in %	insgesamt	darunter	Zu- bzw. Abnahme (–) gegenüber dem letzten Jahr in %
			Neu- errich- tung ³⁾			Auf- gabe ⁴⁾	
Fulda							
A	Land- und Forstwirtschaft, Fischerei	13	11	– 18,8	9	7	12,5
B	Bergbau und Gewinnung v. Steinen u. Erden	—	—	– 100,0	—	—	x
C	Verarbeitendes Gewerbe	58	46	– 27,5	66	54	– 14,3
D	Energieversorgung	32	21	6,7	18	10	– 37,9
E	Wasserversorgung; Abwasser- und Abfall- entsorgung und Beseitigung von Umwelt- verschmutzungen	—	—	– 100,0	—	—	– 100,0
F	Baugewerbe	131	102	10,1	93	70	– 8,8
G	Handel; Instandhaltung und Reparatur v. Kraftfahrzeugen	461	364	9,5	413	317	– 9,2
H	Verkehr und Lagerei	42	30	20,0	58	48	52,6
I	Gastgewerbe; Beherbergung und Gastronomie	109	79	16,0	93	66	– 10,6
J	Information und Kommunikation	91	67	3,4	68	41	– 10,5
K	Erbringung von Finanz- und Versicherungs- dienstleistungen	79	62	– 6,0	63	41	– 6,0
L	Grundstücks- und Wohnungswesen	52	43	26,8	27	19	—
M	Erbringung von freiberuflichen, wissenschaft- lichen und technischen Dienstleistungen	174	152	6,1	137	106	4,6
N	Erbringung v. sonst. wirtschaftl. Dienstleistungen	152	128	– 4,4	137	108	– 5,5
O	Öffentliche Verwaltung, Verteidigung; Sozialversicherung	—	—	x	—	—	x
P	Erziehung und Unterricht	49	40	25,6	29	22	16,0
Q	Gesundheits- und Sozialwesen	32	26	45,5	19	13	– 5,0
R	Kunst, Unterhaltung und Erholung	36	29	– 7,7	21	17	– 25,0
S	Erbringung von sonstigen Dienstleistungen	179	160	43,2	196	181	71,9
A-S	Insgesamt	1 690	1 360	8,2	1 447	1 120	—
Hersfeld-Rotenburg							
A	Land- und Forstwirtschaft, Fischerei	6	5	20,0	3	3	– 70,0
B	Bergbau und Gewinnung v. Steinen u. Erden	—	—	x	—	—	– 100,0
C	Verarbeitendes Gewerbe	30	20	11,1	43	31	72,0
D	Energieversorgung	12	8	– 14,3	5	2	150,0
E	Wasserversorgung; Abwasser- und Abfall- entsorgung und Beseitigung von Umwelt- verschmutzungen	—	—	x	—	—	x
F	Baugewerbe	91	75	44,4	75	62	– 8,5
G	Handel; Instandhaltung und Reparatur v. Kraftfahrzeugen	194	156	– 11,8	212	184	– 5,4
H	Verkehr und Lagerei	20	18	– 39,4	33	29	6,5
I	Gastgewerbe; Beherbergung und Gastronomie	58	40	– 34,8	57	45	– 36,7
J	Information und Kommunikation	23	21	– 30,3	20	20	– 4,8
K	Erbringung von Finanz- und Versicherungs- dienstleistungen	32	29	18,5	30	24	– 28,6
L	Grundstücks- und Wohnungswesen	20	15	5,3	8	7	—
M	Erbringung von freiberuflichen, wissenschaft- lichen und technischen Dienstleistungen	57	42	9,6	38	29	– 32,1
N	Erbringung v. sonst. wirtschaftl. Dienstleistungen	74	65	– 2,6	61	58	– 11,6
O	Öffentliche Verwaltung, Verteidigung; Sozialversicherung	—	—	x	—	—	x
P	Erziehung und Unterricht	15	13	87,5	11	9	57,1
Q	Gesundheits- und Sozialwesen	12	12	100,0	13	10	550,0
R	Kunst, Unterhaltung und Erholung	24	19	41,2	17	15	142,9
S	Erbringung von sonstigen Dienstleistungen	79	66	—	73	59	– 5,2
A-S	Insgesamt	747	604	–2,7	699	587	– 7,3

3. Gewerbeanzeigen¹⁾ im Jahr 2017 nach Wirtschaftsbereichen und Verwaltungsbezirken

Nr. der Wirt- schafts- klassifi- kation ²⁾	Wirtschaftsabschnitte	Anmeldungen			Abmeldungen		
		insgesamt	darunter	Zu- bzw. Abnahme (–) gegenüber dem letzten Jahr in %	insgesamt	darunter	Zu- bzw. Abnahme (–) gegenüber dem letzten Jahr in %
			Neu- errich- tung ³⁾			Auf- gabe ⁴⁾	
Kassel							
A	Land- und Forstwirtschaft, Fischerei	17	14	30,8	20	15	53,8
B	Bergbau und Gewinnung v. Steinen u. Erden	—	—	x	—	—	x
C	Verarbeitendes Gewerbe	51	42	– 35,4	50	38	– 24,2
D	Energieversorgung	39	35	21,9	11	9	– 45,0
E	Wasserversorgung; Abwasser- und Abfall- entsorgung und Beseitigung von Umwelt- verschmutzungen	1	—	—	—	—	x
F	Baugewerbe	155	111	– 11,9	160	130	3,2
G	Handel; Instandhaltung und Reparatur v. Kraftfahrzeugen	394	320	0,8	395	317	11,0
H	Verkehr und Lagerei	50	39	– 15,3	54	44	8,0
I	Gastgewerbe; Beherbergung und Gastronomie	102	69	6,3	102	69	– 1,0
J	Information und Kommunikation	53	44	– 20,9	40	30	– 25,9
K	Erbringung von Finanz- und Versicherungs- dienstleistungen	93	63	25,7	99	78	7,6
L	Grundstücks- und Wohnungswesen	32	26	– 15,8	28	20	– 30,0
M	Erbringung von freiberuflichen, wissenschaft- lichen und technischen Dienstleistungen	135	110	– 22,0	114	89	– 18,0
N	Erbringung v. sonst. wirtschaftl. Dienstleistungen	187	158	2,2	158	128	– 3,7
O	Öffentliche Verwaltung, Verteidigung; Sozialversicherung	—	—	x	—	—	x
P	Erziehung und Unterricht	44	38	25,7	27	23	—
Q	Gesundheits- und Sozialwesen	25	21	31,6	23	21	15,0
R	Kunst, Unterhaltung und Erholung	35	30	34,6	21	15	31,3
S	Erbringung von sonstigen Dienstleistungen	145	114	25,0	140	106	32,1
A-S	Insgesamt	1 558	1 234	– 1,3	1 442	1 132	1,5
Schwalm-Eder-Kreis							
A	Land- und Forstwirtschaft, Fischerei	18	17	28,6	13	12	18,2
B	Bergbau und Gewinnung v. Steinen u. Erden	2	—	100,0	3	2	x
C	Verarbeitendes Gewerbe	53	45	15,2	46	37	– 4,2
D	Energieversorgung	51	41	75,9	22	14	29,4
E	Wasserversorgung; Abwasser- und Abfall- entsorgung und Beseitigung von Umwelt- verschmutzungen	2	2	x	—	—	– 100,0
F	Baugewerbe	96	78	– 20,0	101	87	– 16,5
G	Handel; Instandhaltung und Reparatur v. Kraftfahrzeugen	296	252	– 0,3	334	290	7,4
H	Verkehr und Lagerei	18	15	5,9	27	21	– 15,6
I	Gastgewerbe; Beherbergung und Gastronomie	64	47	– 14,7	64	52	– 26,4
J	Information und Kommunikation	33	26	– 15,4	30	24	3,4
K	Erbringung von Finanz- und Versicherungs- dienstleistungen	41	29	– 14,6	49	44	– 32,9
L	Grundstücks- und Wohnungswesen	18	13	– 14,3	13	8	– 31,6
M	Erbringung von freiberuflichen, wissenschaft- lichen und technischen Dienstleistungen	85	68	9,0	70	56	– 9,1
N	Erbringung v. sonst. wirtschaftl. Dienstleistungen	116	105	0,9	111	97	– 1,8
O	Öffentliche Verwaltung, Verteidigung; Sozialversicherung	—	—	x	—	—	x
P	Erziehung und Unterricht	13	13	– 27,8	18	15	157,1
Q	Gesundheits- und Sozialwesen	24	22	– 20,0	14	13	– 26,3
R	Kunst, Unterhaltung und Erholung	27	23	– 6,9	22	16	10,0
S	Erbringung von sonstigen Dienstleistungen	94	73	– 18,3	110	91	50,7
A-S	Insgesamt	1 051	869	– 3,8	1 047	879	– 1,1

3. Gewerbeanzeigen¹⁾ im Jahr 2017 nach Wirtschaftsbereichen und Verwaltungsbezirken

Nr. der Wirt- schafts- klassifi- kation ²⁾	Wirtschaftsabschnitte	Anmeldungen			Abmeldungen		
		insgesamt	darunter	Zu- bzw. Abnahme (–) gegenüber dem letzten Jahr in %	insgesamt	darunter	Zu- bzw. Abnahme (–) gegenüber dem letzten Jahr in %
			Neu- errich- tung ³⁾			Auf- gabe ⁴⁾	
Waldeck-Frankenberg							
A	Land- und Forstwirtschaft, Fischerei	19	15	46,2	17	14	—
B	Bergbau und Gewinnung v. Steinen u. Erden	—	—	x	—	—	– 100,0
C	Verarbeitendes Gewerbe	45	35	2,3	57	50	7,5
D	Energieversorgung	32	27	3,2	15	8	87,5
E	Wasserversorgung; Abwasser- und Abfall- entsorgung und Beseitigung von Umwelt- verschmutzungen	—	—	x	—	—	– 100,0
F	Baugewerbe	74	53	– 34,5	98	72	27,3
G	Handel; Instandhaltung und Reparatur v. Kraftfahrzeugen	312	262	29,5	324	277	– 3,0
H	Verkehr und Lagerei	21	19	– 32,3	28	25	– 39,1
I	Gastgewerbe; Beherbergung und Gastronomie	113	73	– 5,0	127	99	– 14,8
J	Information und Kommunikation	36	31	—	28	23	16,7
K	Erbringung von Finanz- und Versicherungs- dienstleistungen	27	21	– 22,9	40	37	– 29,8
L	Grundstücks- und Wohnungswesen	29	28	38,1	27	21	58,8
M	Erbringung von freiberuflichen, wissenschaft- lichen und technischen Dienstleistungen	80	72	2,6	77	56	– 16,3
N	Erbringung v. sonst. wirtschaftl. Dienstleistungen	92	76	5,7	90	78	– 13,5
O	Öffentliche Verwaltung, Verteidigung; Sozialversicherung	—	—	x	—	—	x
P	Erziehung und Unterricht	23	21	43,8	16	15	– 38,5
Q	Gesundheits- und Sozialwesen	19	15	– 5,0	11	10	– 15,4
R	Kunst, Unterhaltung und Erholung	30	25	– 6,3	27	25	17,4
S	Erbringung von sonstigen Dienstleistungen	103	83	15,7	94	77	16,0
A-S	Insgesamt	1 055	856	4,9	1 076	887	– 4,3
Werra-Meißner-Kreis							
A	Land- und Forstwirtschaft, Fischerei	11	9	37,5	8	7	– 11,1
B	Bergbau und Gewinnung v. Steinen u. Erden	—	—	x	1	1	x
C	Verarbeitendes Gewerbe	26	21	4,0	32	25	10,3
D	Energieversorgung	16	11	– 33,3	17	13	41,7
E	Wasserversorgung; Abwasser- und Abfall- entsorgung und Beseitigung von Umwelt- verschmutzungen	—	—	– 100,0	—	—	– 100,0
F	Baugewerbe	57	51	18,8	55	48	5,8
G	Handel; Instandhaltung und Reparatur v. Kraftfahrzeugen	169	137	10,5	161	138	– 25,5
H	Verkehr und Lagerei	12	9	– 7,7	12	12	– 55,6
I	Gastgewerbe; Beherbergung und Gastronomie	60	44	– 1,6	44	32	– 35,3
J	Information und Kommunikation	22	19	22,2	16	10	– 11,1
K	Erbringung von Finanz- und Versicherungs- dienstleistungen	22	18	—	21	19	– 57,1
L	Grundstücks- und Wohnungswesen	11	8	—	11	9	83,3
M	Erbringung von freiberuflichen, wissenschaft- lichen und technischen Dienstleistungen	35	32	– 30,0	45	36	2,3
N	Erbringung v. sonst. wirtschaftl. Dienstleistungen	70	59	– 7,9	70	61	7,7
O	Öffentliche Verwaltung, Verteidigung; Sozialversicherung	—	—	x	—	—	x
P	Erziehung und Unterricht	16	16	6,7	9	8	– 40,0
Q	Gesundheits- und Sozialwesen	10	6	– 37,5	15	12	36,4
R	Kunst, Unterhaltung und Erholung	15	15	– 31,8	16	15	– 5,9
S	Erbringung von sonstigen Dienstleistungen	58	52	16,0	62	54	47,6
A-S	Insgesamt	610	507	– 0,5	595	500	– 12,8

3. Gewerbeanzeigen¹⁾ im Jahr 2017 nach Wirtschaftsbereichen und Verwaltungsbezirken

Nr. der Wirt- schafts- klassifi- kation ²⁾	Wirtschaftsabschnitte	Anmeldungen			Abmeldungen		
		insgesamt	darunter	Zu- bzw. Abnahme (–) gegenüber dem letzten Jahr in %	insgesamt	darunter	Zu- bzw. Abnahme (–) gegenüber dem letzten Jahr in %
			Neu- errich- tung ³⁾			Auf- gabe ⁴⁾	
Reg.-Bez. Kassel							
A	Land- und Forstwirtschaft, Fischerei	84	71	20,0	70	58	1,4
B	Bergbau und Gewinnung v. Steinen u. Erden	2	—	—	5	4	150,0
C	Verarbeitendes Gewerbe	311	255	– 12,6	361	292	3,7
D	Energieversorgung	204	159	14,6	101	60	8,6
E	Wasserversorgung; Abwasser- und Abfall- entsorgung und Beseitigung von Umwelt- verschmutzungen	3	2	– 75,0	6	5	– 45,5
F	Baugewerbe	766	621	– 10,8	750	608	– 11,2
G	Handel; Instandhaltung und Reparatur v. Kraftfahrzeugen	2 254	1 847	4,1	2 301	1 892	– 2,1
H	Verkehr und Lagerei	215	175	– 4,9	260	216	– 5,5
I	Gastgewerbe; Beherbergung und Gastronomie	675	465	– 6,9	653	463	– 14,6
J	Information und Kommunikation	326	269	– 16,0	260	191	– 12,5
K	Erbringung von Finanz- und Versicherungs- dienstleistungen	388	302	2,4	409	326	– 13,3
L	Grundstücks- und Wohnungswesen	209	172	6,6	156	119	– 6,0
M	Erbringung von freiberuflichen, wissenschaft- lichen und technischen Dienstleistungen	791	670	– 11,8	681	531	– 14,0
N	Erbringung v. sonst. wirtschaftl. Dienstleistungen	853	734	– 6,8	840	709	– 6,0
O	Öffentliche Verwaltung, Verteidigung; Sozialversicherung	—	—	x	—	—	x
P	Erziehung und Unterricht	181	159	13,8	138	117	1,5
Q	Gesundheits- und Sozialwesen	140	117	—	115	95	9,5
R	Kunst, Unterhaltung und Erholung	203	169	4,6	159	130	10,4
S	Erbringung von sonstigen Dienstleistungen	916	764	18,0	856	701	31,1
A-S	Insgesamt	8 521	6 951	– 1,3	8 121	6 517	– 3,5
Hessen							
A	Land- und Forstwirtschaft, Fischerei	254	213	1,2	226	187	– 7,4
B	Bergbau und Gewinnung v. Steinen u. Erden	11	4	83,3	13	9	85,7
C	Verarbeitendes Gewerbe	1 798	1 389	– 1,5	2 023	1 571	2,5
D	Energieversorgung	664	552	13,3	290	189	– 11,0
E	Wasserversorgung; Abwasser- und Abfall- entsorgung und Beseitigung von Umwelt- verschmutzungen	50	32	—	72	47	16,1
F	Baugewerbe	7 554	6 050	– 10,1	8 320	6 892	– 6,4
G	Handel; Instandhaltung und Reparatur v. Kraftfahrzeugen	12 446	10 251	0,3	12 773	10 438	– 2,9
H	Verkehr und Lagerei	2 106	1 776	2,8	2 167	1 815	– 8,4
I	Gastgewerbe; Beherbergung und Gastronomie	4 379	3 060	– 5,7	4 319	3 242	– 5,7
J	Information und Kommunikation	2 701	2 125	– 3,6	2 410	1 804	– 3,4
K	Erbringung von Finanz- und Versicherungs- dienstleistungen	2 071	1 527	– 1,0	2 172	1 648	0,4
L	Grundstücks- und Wohnungswesen	1 707	1 293	3,5	1 386	998	1,2
M	Erbringung von freiberuflichen, wissenschaft- lichen und technischen Dienstleistungen	6 973	5 783	– 6,3	6 301	5 015	– 6,3
N	Erbringung v. sonst. wirtschaftl. Dienstleistungen	7 421	6 229	– 6,7	7 887	6 682	– 2,7
O	Öffentliche Verwaltung, Verteidigung; Sozialversicherung	—	—	x	—	—	x
P	Erziehung und Unterricht	1 275	1 115	11,5	912	760	2,2
Q	Gesundheits- und Sozialwesen	938	807	– 2,6	787	668	– 2,2
R	Kunst, Unterhaltung und Erholung	1 213	1 012	1,8	921	711	– 0,5
S	Erbringung von sonstigen Dienstleistungen	6 692	5 897	4,0	6 176	5 343	0,0
A-S	Insgesamt	60 253	49 115	– 2,6	59 155	48 019	– 3,4

1) Ohne Reisegewerbe. — 2) Klassifikation der Wirtschaftszweige, Ausgabe 2008 (WZ 2008). — 3) Ohne Zuzug. — 4) Ohne Fortzug.

**4. Gewerbebeanmeldungen und -abmeldungen¹⁾ sowie Neuerrichtungen
und Aufgaben je 1000 Einwohner im Jahr 2017 nach Verwaltungsbezirken**

Lfd Nr.	Kreisfreie Stadt (St.) Landkreis Regierungsbezirk	Anmeldungen				Abmeldungen			
		ins- gesamt	darunter		Zu- bzw. Abnahme (–) gegenüber dem letzten Jahr in %	ins- gesamt	darunter		Zu- bzw. Abnahme (–) gegenüber dem letzten Jahr in %
			Neu- errich- tung ²⁾	je 1000 Ein- wohner ⁴⁾			Auf- gabe ³⁾	je 1000 Ein- wohner ⁴⁾	
1	Darmstadt, Wissenschaftsstadt	1 449	1 257	8	– 2,0	1 523	1 203	8	19,5
2	Frankfurt am Main, Stadt	8 128	7 162	10	– 2,2	8 338	7 059	10	4,9
3	Offenbach am Main, Stadt	2 223	1 877	16	– 1,9	2 243	1 916	16	4,9
4	Wiesbaden, Landeshauptstadt	3 099	2 469	9	– 9,5	3 069	2 444	9	– 19,2
5	Bergstraße	2 448	1 966	8	– 3,9	2 566	2 055	8	– 7,2
6	Darmstadt-Dieburg	2 748	2 161	8	– 6,9	2 753	2 233	8	– 10,9
7	Groß-Gerau	2 641	2 166	8	– 5,2	2 568	2 073	8	– 11,5
8	Hochtaunuskreis	2 498	1 865	8	– 1,4	2 344	1 726	8	– 1,6
9	Main-Kinzig-Kreis	4 293	3 491	9	– 1,1	4 174	3 452	9	– 1,5
10	Main-Taunus-Kreis	2 837	2 181	10	1,7	3 009	2 413	11	4,0
11	Odenwaldkreis	859	650	7	– 12,8	892	684	7	– 18,8
12	Offenbach	4 108	3 186	9	– 4,7	3 927	3 095	9	– 3,3
13	Rheingau-Taunus-Kreis	1 701	1 322	7	– 10,8	1 811	1 494	8	– 11,3
14	Wetteraukreis	3 135	2 545	9	1,8	3 009	2 468	8	0,6
15	Reg.-Bez. Darmstadt	42 167	34 298	9	– 3,5	42 226	34 315	9	– 3,2
16	Gießen	2 687	2 156	8	4,8	2 378	1 832	7	10,3
17	Lahn-Dill-Kreis	1 894	1 472	6	– 5,3	1 848	1 464	6	– 4,1
18	Limburg-Weilburg	1 656	1 340	8	1,1	1 618	1 316	8	– 1,6
19	Marburg-Biedenkopf	2 663	2 371	10	1,6	2 326	2 048	9	– 18,1
20	Vogelsbergkreis	665	527	5	– 8,3	638	527	5	– 0,3
21	Reg.-Bez. Gießen	9 565	7 866	8	0,2	8 808	7 187	7	– 4,3
22	Kassel, documenta-Stadt	1 810	1 521	8	– 10,3	1 815	1 412	7	– 6,0
23	Fulda	1 690	1 360	6	8,2	1 447	1 120	5	—
24	Hersfeld-Rotenburg	747	604	5	– 2,7	699	587	5	– 7,3
25	Kassel	1 558	1 234	5	– 1,3	1 442	1 132	5	1,5
26	Schwalm-Eder-Kreis	1 051	869	5	– 3,8	1 047	879	5	– 1,1
27	Waldeck-Frankenberg	1 055	856	6	4,9	1 076	887	6	– 4,3
28	Werra-Meißner-Kreis	610	507	5	– 0,5	595	500	5	– 12,8
29	Reg.-Bez. Kassel	8 521	6 951	6	– 1,3	8 121	6 517	5	– 3,5
30	Hessen	60 253	49 115	8	– 2,6	59 155	48 019	8	– 3,4
	darunter								
	Reg.-Verb.								
31	FrankfurtRheinMain	27 023	22 201	10	– 1,2	26 824	21 906	9	0,7

1) Ohne Reisegewerbe. — 2) Ohne Zuzug. — 3) Ohne Fortzug. — 4) Stand 31.12.2016.

5. Gewerbeanmeldungen¹⁾ im Jahr 2017 nach Wirtschaftsbereichen

Nr. der Wirtschaftsklassifikation ²⁾	Ausgewählter Wirtschaftszweig	Neuerrichtung				Zuzug	Übernahme	Insgesamt	darunter
		Betriebsgründung		sonstige Neugründung	Umwandlung				Zweigniederlassung/ unselbst. Zweigstelle
		Hauptniederlassung	Zweigniederlassung/ unselbst. Zweigstelle						
A	Land- und Forstwirtschaft, Fischerei	12	3	198	—	28	13	254	3
B	Bergbau und Gewinnung von Steinen und Erden	3	1	—	—	4	3	11	2
C	Verarbeitendes Gewerbe	238	152	988	11	236	173	1 798	198
10	Herstellung von Nahrungs- und Futtermitteln	43	61	99	2	16	57	278	77
11	Getränkeherstellung	3	—	25	—	1	4	33	—
13	Herstellung von Textilien	12	1	121	—	14	3	151	1
14	Herstellung von Bekleidung	8	5	130	1	13	5	162	6
16	Herstellung v. Holz,- Flecht,- Korb- und Korkwaren (ohne Möbel)	4	1	32	—	6	6	49	5
18	Herstellung von Druckerzeugnissen; Vervielfältigung von bespielten Ton-, Bild- und Datenträgern	8	4	56	—	21	4	93	4
25	Herstellung von Metallerzeugnissen	37	13	118	1	34	29	232	15
26	Herstellung von Datenverarbeitungsgeräten, elektronischen und optischen Erzeugnissen	11	9	29	—	15	5	69	12
27	Herstellung von elektrischen Ausrüstungen	7	2	13	2	5	1	30	5
28	Maschinenbau	28	14	26	2	21	10	101	22
29	Herstellung von Kraftwagen und Kraftwagen-teilen	2	3	5	—	1	1	12	3
31	Herstellung von Möbeln	12	3	40	—	10	10	75	5
D	Energieversorgung	92	17	439	4	33	79	664	25
E	Wasserversorgung; Abwasser- und Abfallentsorgung und Beseitigung von Umweltverschmutzungen	7	10	12	3	12	6	50	16
F	Baugewerbe	812	125	5 101	12	1 111	393	7 554	150
41	Hochbau	140	20	46	2	56	12	276	27
42	Tiefbau	30	6	88	—	19	2	145	7
43	Vorbereitende Baustellenarbeiten, Bauinstallation und sonstiges Ausbaugewerbe	642	99	4 967	10	1 036	379	7 133	116
G	Handel; Instandhaltung und Reparatur v. Kraftfahrzeugen	1 377	925	7 855	94	1 295	900	12 446	1 229
45	Handel mit Kraftfahrzeugen; Instandhaltung und Reparatur von Kraftwagen	184	98	1 244	38	212	143	1 919	161
46	Großhandel (ohne Handel mit Kraftfahrzeugen und Krafträdern)	372	153	1 094	18	303	99	2 039	202
47	Einzelhandel (ohne Handel mit Kraftfahrzeugen)	821	674	5 517	38	780	658	8 488	866
H	Verkehr und Lagerei	285	153	1 334	4	233	97	2 106	184
49	Landverkehr und Transport in Rohrfernleitungen	174	57	700	1	122	58	1 112	72
53	Post-, Kurier- und Expressdienste	43	13	480	1	59	16	612	15
I	Gastgewerbe; Beherbergung und Gastronomie	719	383	1 954	4	95	1 224	4 379	486
55	Beherbergung	48	34	144	—	9	67	302	50
56	Gastronomie	671	349	1 810	4	86	1 157	4 077	436
J	Information und Kommunikation	437	117	1 553	18	508	68	2 701	148

5. Gewerbeanmeldungen¹⁾ im Jahr 2017 nach Wirtschaftsbereichen

Nr. der Wirtschaftsklassifikation ²⁾	Ausgewählter Wirtschaftszweig	Neuerrichtung				Zuzug	Übernahme	Insgesamt	darunter
		Betriebsgründung		sonstige Neugründung	Umwandlung				Zweigniederlassung/unselbst. Zweigstelle
		Hauptniederlassung	Zweigniederlassung/unselbst. Zweigstelle						
58	Verlagswesen	70	13	129	6	46	12	276	19
61	Telekommunikation	8	5	34	2	7	3	59	7
62	Erbringung v. Dienstleistungen der Informationstechnologie	286	78	1 077	7	375	40	1 863	95
63	Informationsdienstleistungen	47	16	167	1	32	6	269	19
K	Erbringung von Finanz- und Versicherungsdienstleistungen	371	119	1 016	21	499	45	2 071	150
66	Mit Finanz- und Versicherungsdienstleistungen verbundene Tätigkeiten	101	78	934	11	389	24	1 537	94
L	Grundstücks- und Wohnungswesen	587	76	621	9	333	81	1 707	88
M	Erbringung von freiberuflichen, wissenschaftlichen und technischen Dienstleistungen	989	230	4 540	24	1 052	138	6 973	275
70	Verwaltung und Führung v. Unternehmen und Betrieben; Unternehmensberatung	537	93	906	6	346	51	1 939	109
73	Werbung und Marktforschung	111	26	2 150	5	282	26	2 600	38
N	Erbringung v. sonst. Wirtschaftlichen Dienstleistungen	602	239	5 368	20	990	202	7 421	285
77	Vermietung von beweglichen Sachen	58	21	206	3	48	18	354	30
78	Vermittlung und Überlassung von Arbeitskräften	51	59	100	—	53	9	272	62
79	Reisebüros, Reiseveranstalter und Erbringung sonstiger Reservierungsdienstleistungen	25	9	142	—	30	17	223	12
81	Gebäudebetreuung; Garten- und Landschaftsbau	264	55	3 216	11	535	111	4 192	69
P	Erziehung und Unterricht	82	66	966	1	134	26	1 275	74
Q	Gesundheits- und Sozialwesen	129	45	624	9	93	38	938	63
R	Kunst, Unterhaltung und Erholung	95	55	858	4	127	74	1 213	86
O+S	Öffentliche Verwaltung, Verteidigung; Sozialversicherung; Erbringung von sonstigen Dienstleistungen	293	132	5 467	5	512	283	6 692	167
A-S	Insgesamt	7 130	2 848	38 894	243	7 295	3 843	60 253	3 629

1) Ohne Reisegewerbe. — 2) Klassifikation der Wirtschaftszweige, Ausgabe 2008 (WZ 2008).

6. Gewerbeabmeldungen¹⁾ im Jahr 2017 nach Wirtschaftsbereichen

Nr. der Wirtschaftsklassifikation ²⁾	Ausgewählter Wirtschaftszweig	Aufgabe				Fortzug	Übergabe	Ins-gesamt	darunter
		Betriebsaufgabe		sonstige Stilllegung	Umwandlung				Zweigniederlassung/unselbst. Zweigstelle
		Hauptniederlassung	Zweigniederlassung/unselbst. Zweigstelle						
A	Land- und Forstwirtschaft, Fischerei	18	3	166	—	21	18	226	4
B	Bergbau und Gewinnung von Steinen und Erden	2	4	1	2	3	1	13	5
C	Verarbeitendes Gewerbe	337	170	1 030	34	265	187	2 023	227
10	Herstellung von Nahrungs- und Futtermitteln	51	68	153	1	12	67	352	85
11	Getränkeherstellung	5	—	13	2	3	3	26	—
13	Herstellung von Textilien	6	3	109	—	16	4	138	4
14	Herstellung von Bekleidung	7	4	108	—	21	3	143	4
16	Herstellung v. Holz,- Flecht,- Korb- und Korkwaren (ohne Möbel)	17	1	30	—	3	—	51	1
18	Herstellung von Druckerzeugnissen; Vervielfältigung von bespielten Ton-, Bild- und Datenträgern	29	6	70	1	16	7	129	7
25	Herstellung von Metallerzeugnissen	57	22	170	2	41	36	328	28
26	Herstellung von Datenverarbeitungsgeräten, elektronischen und optischen Erzeugnissen	22	6	37	4	21	10	100	9
27	Herstellung von elektrischen Ausrüstungen	5	5	10	1	5	5	31	5
28	Maschinenbau	28	6	19	4	28	5	90	16
29	Herstellung von Kraftwagen und Kraftwagen-teilen	1	—	8	5	3	1	18	3
31	Herstellung von Möbeln	10	5	42	—	12	11	80	6
D	Energieversorgung	24	10	150	5	41	60	290	13
E	Wasserversorgung; Abwasser- und Abfallentsorgung und Beseitigung von Umweltverschmutzungen	12	11	24	—	12	13	72	18
F	Baugewerbe	788	116	5 979	9	984	444	8 320	145
41	Hochbau	137	17	49	4	53	14	274	25
42	Tiefbau	18	3	76	—	15	1	113	4
43	Vorbereitende Baustellenarbeiten, Bauinstallation und sonstiges Ausbaugewerbe	633	96	5 854	5	916	429	7 933	116
G	Handel; Instandhaltung und Reparatur v. Kraftfahrzeugen	1 547	952	7 809	130	1 459	876	12 773	1 243
45	Handel mit Kraftfahrzeugen; Instandhaltung und Reparatur von Kraftwagen	214	83	1 142	34	236	112	1 821	133
46	Großhandel (ohne Handel mit Kraftfahrzeugen und Krafträdern)	428	164	1 284	38	348	124	2 386	221
47	Einzelhandel (ohne Handel mit Kraftfahrzeugen)	905	705	5 383	58	875	640	8 566	889
H	Verkehr und Lagerei	302	112	1 389	12	231	121	2 167	148
49	Landverkehr und Transport in Rohrfernleitungen	180	39	701	3	109	86	1 118	46
53	Post-, Kurier- und Expressdienste	50	19	556	1	58	15	699	24
I	Gastgewerbe; Beherbergung und Gastronomie	727	278	2 232	5	97	980	4 319	387
55	Beherbergung	58	11	164	1	10	60	304	21
56	Gastronomie	669	267	2 068	4	87	920	4 015	366
J	Information und Kommunikation	273	86	1 416	29	528	78	2 410	129

6. Gewerbeabmeldungen¹⁾ im Jahr 2017 nach Wirtschaftsbereichen

Nr. der Wirtschaftsklassifikation ²⁾	Ausgewählter Wirtschaftszweig	Aufgabe				Fortzug	Übergabe	Insgesamt	darunter
		Betriebsaufgabe		sonstige Stilllegung	Umwandlung				Zweigniederlassung/unselbst. Zweigstelle
		Hauptniederlassung	Zweigniederlassung/unselbst. Zweigstelle						
58	Verlagswesen	47	19	120	5	56	13	260	24
61	Telekommunikation	8	4	33	1	10	6	62	6
62	Erbringung v. Dienstleistungen der Informationstechnologie	166	54	1 045	20	366	40	1 691	85
63	Informationsdienstleistungen	23	5	120	1	53	5	207	5
K	Erbringung von Finanz- und Versicherungsdienstleistungen	222	118	1 263	45	467	57	2 172	157
66	Mit Finanz- und Versicherungsdienstleistungen verbundene Tätigkeiten	97	46	1 206	13	375	32	1 769	65
L	Grundstücks- und Wohnungswesen	315	59	607	17	298	90	1 386	80
M	Erbringung von freiberuflichen, wissenschaftlichen und technischen Dienstleistungen	650	149	4 161	55	1 124	162	6 301	203
70	Verwaltung und Führung v. Unternehmen und Betrieben; Unternehmensberatung	335	60	774	33	402	67	1 671	86
73	Werbung und Marktforschung	85	23	2 099	6	297	34	2 544	31
N	Erbringung v. sonst. Wirtschaftlichen Dienstleistungen	582	203	5 873	24	973	232	7 887	276
77	Vermietung von beweglichen Sachen	40	38	151	2	44	29	304	58
78	Vermittlung und Überlassung von Arbeitskräften	51	38	107	2	42	8	248	43
79	Reisebüros, Reiseveranstalter und Erbringung sonstiger Reservierungsdienstleistungen	44	22	164	1	44	18	293	25
81	Gebäudebetreuung; Garten- und Landschaftsbau	253	32	3 385	2	449	105	4 226	44
P	Erziehung und Unterricht	63	72	621	4	122	30	912	80
Q	Gesundheits- und Sozialwesen	85	18	558	7	84	35	787	26
R	Kunst, Unterhaltung und Erholung	75	74	560	2	133	77	921	92
O+S	Öffentliche Verwaltung, Verteidigung; Sozialversicherung; Erbringung von sonstigen Dienstleistungen	252	134	4 951	6	532	301	6 176	173
A-S	Insgesamt	6 274	2 569	38 790	386	7 374	3 762	59 155	3 406

1) Ohne Reisegewerbe. — 2) Klassifikation der Wirtschaftszweige, Ausgabe 2008 (WZ 2008).

7. Gewerbebeanmeldungen¹⁾ insgesamt nach Rechtsformen sowie Einzelunternehmen nach Geschlecht und Staatsangehörigkeit im Jahr 2017 nach Regierungsbezirken

Rechtsform Geschlecht Staatsangehörigkeit	Neuerrichtung				Zuzug	Über- nahme	Ins- gesamt	darunter
	Betriebsgründung		sonstige Neu- grün- dung	Um- wand- lung				Zweig- nieder- lassung/ unselbst. Zweig- stelle
	Haupt- nieder- las- sung	Zweig- nieder- lassung/ unselbst. Zweig- stelle						

REG.-BEZ. DARMSTADT

I n s g e s a m t

Nach der Rechtsform des Unternehmens

Einzelunternehmen	865	447	25 555	8	3 633	1 471	31 979	518
Offene Handelsgesellschaft	45	14	18	3	9	42	131	21
Kommanditgesellschaft	20	15	4	—	7	27	73	25
Gesellschaft mit beschränkter Haftung Co. KG	361	191	24	29	152	104	861	260
Gesellschaft des bürgerlichen Rechts	629	33	553	2	100	407	1 724	45
Aktiengesellschaft	24	44	—	5	28	9	110	50
Gesellschaft mit beschränkter Haftung GmbH ohne Unternehmergeellschaft	3 404	1 114	488	99	1 466	378	6 949	1 381
(haftungsbeschränkt)	2 838	1 061	282	97	1 321	316	5 915	1 315
Unternehmergeellschaft (haftungsbeschränkt)	566	53	206	2	145	62	1 034	66
Private Company Limited by Shares	2	71	3	1	9	—	86	81
Sonstige Rechtsformen	59	144	16	8	16	11	254	167
Insgesamt	5 409	2 073	26 661	155	5 420	2 449	42 167	2 548

E i n z e l u n t e r n e h m e n

Nach Geschlecht

weiblich	264	109	8 899	1	1 089	488	10 850	138
männlich	601	338	16 656	7	2 544	983	21 129	380
zusammen	865	447	25 555	8	3 633	1 471	31 979	518

Nach ausgewählter Staatsangehörigkeit des Inhabers

deutsch	480	344	16 099	5	2 518	908	20 354	402
kroatisch	20	4	488	—	56	24	592	5
griechisch	18	6	252	—	16	38	330	6
italienisch	50	15	455	—	49	60	629	15
österreichisch	1	3	50	—	10	2	66	3
polnisch	18	4	2 023	1	447	15	2 508	5
türkisch	91	31	1 148	1	90	185	1 546	37
bulgarisch	10	2	786	—	59	22	879	2
rumänisch	10	4	1 474	—	139	15	1 642	4
ungarisch	3	1	146	—	32	3	185	1

REG.-BEZ. GIESSEN

I n s g e s a m t

Nach der Rechtsform des Unternehmens

Einzelunternehmen	206	98	6 422	1	806	369	7 902	122
Offene Handelsgesellschaft	13	4	3	—	6	10	36	4
Kommanditgesellschaft	3	—	1	4	—	2	10	5
Gesellschaft mit beschränkter Haftung Co. KG	71	39	6	11	32	61	220	76
Gesellschaft des bürgerlichen Rechts	103	13	144	—	25	104	389	16
Aktiengesellschaft	1	4	—	—	1	—	6	4
Gesellschaft mit beschränkter Haftung GmbH ohne Unternehmergeellschaft	405	157	74	26	193	84	939	214
(haftungsbeschränkt)	322	151	48	26	173	72	792	208
Unternehmergeellschaft (haftungsbeschränkt)	83	6	26	—	20	12	147	6

7. Gewerbebeanmeldungen¹⁾ insgesamt nach Rechtsformen sowie Einzelunternehmen nach Geschlecht und Staatsangehörigkeit im Jahr 2017 nach Regierungsbezirken

Rechtsform Geschlecht Staatsangehörigkeit	Neuerrichtung				Zuzug	Über- nahme	Ins- gesamt	darunter
	Betriebsgründung		sonstige Neu- gründung	Um- wand- lung				Zweig- nieder- lassung/ unselbst. Zweig- stelle
	Haupt- nieder- las- sung	Zweig- nieder- lassung/ unselbst. Zweig- stelle						
Private Company Limited by Shares	—	6	—	—	1	—	7	7
Sonstige Rechtsformen	15	16	11	9	3	2	56	26
Insgesamt	817	337	6 661	51	1 067	632	9 565	474
E i n z e l u n t e r n e h m e n								
Nach Geschlecht								
weiblich	64	24	3 013	—	251	125	3 477	31
männlich	142	74	3 409	1	555	244	4 425	91
zusammen	206	98	6 422	1	806	369	7 902	122
Nach ausgewählter Staatsangehörigkeit des Inhabers								
deutsch	135	91	4 037	1	691	270	5 225	111
kroatisch	5	—	47	—	7	4	63	—
griechisch	1	—	18	—	2	2	23	—
italienisch	6	1	48	—	7	6	68	2
österreichisch	—	—	6	—	—	1	7	—
polnisch	5	—	1 065	—	34	1	1 105	—
türkisch	30	4	225	—	19	47	325	5
bulgarisch	5	—	49	—	3	2	59	—
rumänisch	—	—	330	—	9	2	341	1
ungarisch	—	—	122	—	1	—	123	—
REG.-BEZ. KASSEL								
I n s g e s a m t								
Nach der Rechtsform des Unternehmens								
Einzelunternehmen	239	144	5 313	2	618	458	6 774	187
Offene Handelsgesellschaft	14	3	8	—	2	15	42	5
Kommanditgesellschaft	7	1	3	1	—	8	20	2
Gesellschaft mit beschränkter Haftung Co. KG	96	48	8	9	23	89	273	93
Gesellschaft des bürgerlichen Rechts	106	16	173	—	18	115	428	23
Aktiengesellschaft	2	7	—	1	2	2	14	9
Gesellschaft mit beschränkter Haftung	424	198	60	21	144	70	917	260
GmbH ohne Unternehmergeellschaft								
(haftungsbeschränkt)	330	191	26	21	117	64	749	251
Unternehmergeellschaft								
(haftungsbeschränkt)	94	7	34	—	27	6	168	9
Private Company Limited by Shares	1	7	—	—	—	—	8	7
Sonstige Rechtsformen	15	14	7	3	1	5	45	21
Insgesamt	904	438	5 572	37	808	762	8 521	607
E i n z e l u n t e r n e h m e n								
Nach Geschlecht								
weiblich	83	35	1 979	—	207	149	2 453	42
männlich	156	109	3 334	2	411	309	4 321	145
zusammen	239	144	5 313	2	618	458	6 774	187
Nach ausgewählter Staatsangehörigkeit des Inhabers								
deutsch	156	126	4 398	2	543	362	5 587	165
kroatisch	3	—	17	—	2	1	23	—
griechisch	3	1	7	—	—	1	12	1
italienisch	7	2	36	—	5	15	65	4

7. Gewerbebeanmeldungen¹⁾ insgesamt nach Rechtsformen sowie Einzelunternehmen nach Geschlecht und Staatsangehörigkeit im Jahr 2017 nach Regierungsbezirken

Rechtsform Geschlecht Staatsangehörigkeit	Neuerrichtung				Zuzug	Über- nahme	Ins- gesamt	darunter
	Betriebsgründung		sonstige Neu- gründung	Um- wand- lung				Zweig- nieder- lassung/ unselbst. Zweig- stelle
	Haupt- nieder- las- sung	Zweig- nieder- lassung/ unselbst. Zweig- stelle						
österreichisch	1	—	8	—	3	—	12	—
polnisch	11	—	123	—	17	1	152	—
türkisch	17	4	146	—	5	29	201	5
bulgarisch	4	—	114	—	5	6	129	—
rumänisch	9	—	142	—	11	1	163	—
ungarisch	—	—	20	—	—	—	20	—

HESSEN

Insgesamt

Nach der Rechtsform des Unternehmens

Einzelunternehmen	1 310	689	37 290	11	5 057	2 298	46 655	827
Offene Handelsgesellschaft	72	21	29	3	17	67	209	30
Kommanditgesellschaft	30	16	8	5	7	37	103	32
Gesellschaft mit beschränkter Haftung Co. KG	528	278	38	49	207	254	1 354	429
Gesellschaft des bürgerlichen Rechts	838	62	870	2	143	626	2 541	84
Aktiengesellschaft	27	55	—	6	31	11	130	63
Gesellschaft mit beschränkter Haftung Gmbh ohne Unternehmergesellschaft	4 233	1 469	622	146	1 803	532	8 805	1 855
(haftungsbeschränkt)	3 490	1 403	356	144	1 611	452	7 456	1 774
Unternehmergesellschaft (haftungsbeschränkt)	743	66	266	2	192	80	1 349	81
Private Company Limited by Shares	3	84	3	1	10	—	101	95
Sonstige Rechtsformen	89	174	34	20	20	18	355	214
Insgesamt	7 130	2 848	38 894	243	7 295	3 843	60 253	3 629

Einzelunternehmen

Nach Geschlecht

weiblich	411	168	13 891	1	1 547	762	16 780	211
männlich	899	521	23 399	10	3 510	1 536	29 875	616
zusammen	1 310	689	37 290	11	5 057	2 298	46 655	827

Nach ausgewählter Staatsangehörigkeit des Inhabers

deutsch	771	561	24 534	8	3 752	1 540	31 166	678
kroatisch	28	4	552	—	65	29	678	5
griechisch	22	7	277	—	18	41	365	7
italienisch	63	18	539	—	61	81	762	21
österreichisch	2	3	64	—	13	3	85	3
polnisch	34	4	3 211	1	498	17	3 765	5
türkisch	138	39	1 519	1	114	261	2 072	47
bulgarisch	19	2	949	—	67	30	1 067	2
rumänisch	19	4	1 946	—	159	18	2 146	5
ungarisch	3	1	288	—	33	3	328	1

1) Ohne Reisegewerbe.

8. Gewerbeabmeldungen¹⁾ insgesamt nach Rechtsformen sowie Einzelunternehmen nach Geschlecht und Staatsangehörigkeit im Jahr 2017 nach Regierungsbezirken

Rechtsform Geschlecht Staatsangehörigkeit	Aufgabe				Fort- zug	Über- gabe	Ins- gesamt	darunter
	Betriebsaufgabe		sonstige Still- legung	Um- wand- lung				Zweig- nieder- lassung/ unselbst. Zweig- stelle
	Haupt- nieder- las- sung	Zweig- nieder- lassung/ unselbst. Zweig- stelle						

REG.-BEZ. DARMSTADT

Insgesamt

Nach der Rechtsform des Unternehmens

Einzelunternehmen	1 208	466	26 812	14	3 680	1 363	33 543	572
Offene Handelsgesellschaft	45	12	13	1	17	62	150	28
Kommanditgesellschaft	52	11	2	1	9	23	98	16
Gesellschaft mit beschränkter Haftung Co. KG	233	129	9	46	129	90	636	207
Gesellschaft des bürgerlichen Rechts	707	38	418	4	106	598	1 871	55
Aktiengesellschaft	26	57	—	12	30	18	143	79
Gesellschaft mit beschränkter Haftung Gmbh ohne Unternehmergeellschaft	2 391	923	205	187	1 488	242	5 436	1 187
(haftungsbeschränkt)	2 044	885	117	181	1 327	205	4 759	1 142
Unternehmergeellschaft (haftungsbeschränkt)	347	38	88	6	161	37	677	45
Private Company Limited by Shares	2	75	4	—	8	3	92	85
Sonstige Rechtsformen	44	148	12	8	21	24	257	186
Insgesamt	4 708	1 859	27 475	273	5 488	2 423	42 226	2 415

Einzelunternehmen

Nach Geschlecht

weiblich	394	136	9 080	5	1 167	413	11 195	153
männlich	814	330	17 732	9	2 513	950	22 348	419
zusammen	1 208	466	26 812	14	3 680	1 363	33 543	572

Nach ausgewählter Staatsangehörigkeit des Inhabers

deutsch	809	366	16 738	8	2 641	906	21 468	454
kroatisch	19	1	499	1	56	16	592	2
griechisch	21	6	231	—	20	23	301	7
italienisch	48	11	471	—	44	57	631	15
österreichisch	5	4	82	—	11	4	106	4
polnisch	23	6	2 834	—	371	10	3 244	6
türkisch	98	37	963	2	86	157	1 343	44
bulgarisch	18	2	996	—	65	13	1 094	2
rumänisch	18	3	1 600	2	124	14	1 761	3
ungarisch	6	—	177	—	24	7	214	—

REG.-BEZ. GIESSEN

Insgesamt

Nach der Rechtsform des Unternehmens

Einzelunternehmen	297	110	5 899	5	770	347	7 428	143
Offene Handelsgesellschaft	13	6	—	—	7	19	45	6
Kommanditgesellschaft	6	1	1	1	—	6	15	3
Gesellschaft mit beschränkter Haftung Co. KG	42	23	3	5	34	25	132	42
Gesellschaft des bürgerlichen Rechts	156	8	118	1	31	135	449	11
Aktiengesellschaft	1	7	—	2	6	1	17	13
Gesellschaft mit beschränkter Haftung Gmbh ohne Unternehmergeellschaft	240	126	31	40	181	46	664	175
(haftungsbeschränkt)	201	122	20	37	166	41	587	170
Unternehmergeellschaft (haftungsbeschränkt)	39	4	11	3	15	5	77	5

8. Gewerbeabmeldungen¹⁾ insgesamt nach Rechtsformen sowie Einzelunternehmen nach Geschlecht und Staatsangehörigkeit im Jahr 2017 nach Regierungsbezirken

Rechtsform Geschlecht Staatsangehörigkeit	Aufgabe				Fort- zug	Über- gabe	Ins- gesamt	darunter
	Betriebsaufgabe		sonstige Still- legung	Um- wand- lung				Zweig- nieder- lassung/ unselbst. Zweig- stelle
	Haupt- nieder- las- sung	Zweig- nieder- lassung/ unselbst. Zweig- stelle						
Private Company Limited by Shares	1	3	2	—	2	3	11	6
Sonstige Rechtsformen	14	15	8	2	3	5	47	19
Insgesamt	770	299	6 062	56	1 034	587	8 808	418

E i n z e l u n t e r n e h m e n

Nach Geschlecht

weiblich	94	23	2 606	—	244	101	3 068	29
männlich	203	87	3 293	5	526	246	4 360	114
zusammen	297	110	5 899	5	770	347	7 428	143

Nach ausgewählter Staatsangehörigkeit des Inhabers

deutsch	236	96	3 970	5	649	277	5 233	126
kroatisch	4	—	47	—	5	—	56	—
griechisch	1	—	11	—	2	2	16	—
italienisch	6	5	45	—	6	7	69	6
österreichisch	—	—	10	—	4	1	15	—
polnisch	6	—	883	—	36	—	925	—
türkisch	22	6	185	—	27	35	275	7
bulgarisch	8	—	56	—	3	1	68	—
rumänisch	3	—	228	—	8	3	242	—
ungarisch	1	—	89	—	1	—	91	—

REG.-BEZ. KASSEL

I n s g e s a m t

Nach der Rechtsform des Unternehmens

Einzelunternehmen	281	148	5 086	5	623	446	6 589	189
Offene Handelsgesellschaft	14	11	—	1	2	18	46	14
Kommanditgesellschaft	10	11	—	2	—	15	38	19
Gesellschaft mit beschränkter Haftung Co. KG	49	40	4	6	19	44	162	63
Gesellschaft des bürgerlichen Rechts	129	13	133	2	21	160	458	24
Aktiengesellschaft	2	3	—	2	2	1	10	5
Gesellschaft mit beschränkter Haftung Gmbh ohne Unternehmergeellschaft	288	148	27	36	184	57	740	214
(haftungsbeschränkt)	235	141	13	36	160	47	632	202
Unternehmergeellschaft (haftungsbeschränkt)	53	7	14	—	24	10	108	12
Private Company Limited by Shares	5	13	1	1	—	—	20	14
Sonstige Rechtsformen	18	24	2	2	1	11	58	31
Insgesamt	796	411	5 253	57	852	752	8 121	573

E i n z e l u n t e r n e h m e n

Nach Geschlecht

weiblich	98	43	1 859	1	200	146	2 347	50
männlich	183	105	3 227	4	423	300	4 242	139
zusammen	281	148	5 086	5	623	446	6 589	189

Nach ausgewählter Staatsangehörigkeit des Inhabers

deutsch	229	134	4 214	5	551	360	5 493	170
kroatisch	3	—	15	—	3	—	21	—
griechisch	2	1	12	—	—	1	16	1
italienisch	11	1	40	—	2	18	72	3

8. Gewerbeabmeldungen¹⁾ insgesamt nach Rechtsformen sowie Einzelunternehmen nach Geschlecht und Staatsangehörigkeit im Jahr 2017 nach Regierungsbezirken

Rechtsform Geschlecht Staatsangehörigkeit	Aufgabe				Fort- zug	Über- gabe	Ins- gesamt	darunter
	Betriebsaufgabe		sons- tige Still- legung	Um- wand- lung				Zweig- nieder- lassung/ unselbst. Zweig- stelle
	Haupt- nieder- las- sung	Zweig- nieder- lassung/ unselbst. Zweig- stelle						
österreichisch	2	1	13	—	3	2	21	2
polnisch	3	—	152	—	14	4	173	—
türkisch	8	4	118	—	8	30	168	5
bulgarisch	4	—	104	—	6	1	115	—
rumänisch	5	1	154	—	1	5	166	1
ungarisch	1	—	18	—	2	—	21	—

HESSEN

I n s g e s a m t

Nach der Rechtsform des Unternehmens

Einzelunternehmen	1 786	724	37 797	24	5 073	2 156	47 560	904
Offene Handelsgesellschaft	72	29	13	2	26	99	241	48
Kommanditgesellschaft	68	23	3	4	9	44	151	38
Gesellschaft mit beschränkter Haftung Co. KG	324	192	16	57	182	159	930	312
Gesellschaft des bürgerlichen Rechts	992	59	669	7	158	893	2 778	90
Aktiengesellschaft	29	67	—	16	38	20	170	97
Gesellschaft mit beschränkter Haftung Gmbh ohne Unternehmergeinschaft	2 919	1 197	263	263	1 853	345	6 840	1 576
(haftungsbeschränkt)	2 480	1 148	150	254	1 653	293	5 978	1 514
Unternehmergeinschaft								
(haftungsbeschränkt)	439	49	113	9	200	52	862	62
Private Company Limited by Shares	8	91	7	1	10	6	123	105
Sonstige Rechtsformen	76	187	22	12	25	40	362	236
Insgesamt	6 274	2 569	38 790	386	7 374	3 762	59 155	3 406

E i n z e l u n t e r n e h m e n

Nach Geschlecht

weiblich	586	202	13 545	6	1 611	660	16 610	232
männlich	1 200	522	24 252	18	3 462	1 496	30 950	672
zusammen	1 786	724	37 797	24	5 073	2 156	47 560	904

Nach ausgewählter Staatsangehörigkeit des Inhabers

deutsch	1 274	596	24 922	18	3 841	1 543	32 194	750
kroatisch	26	1	561	1	64	16	669	2
griechisch	24	7	254	—	22	26	333	8
italienisch	65	17	556	—	52	82	772	24
österreichisch	7	5	105	—	18	7	142	6
polnisch	32	6	3 869	—	421	14	4 342	6
türkisch	128	47	1 266	2	121	222	1 786	56
bulgarisch	30	2	1 156	—	74	15	1 277	2
rumänisch	26	4	1 982	2	133	22	2 169	4
ungarisch	8	—	284	—	27	7	326	—

1) Ohne Reisegewerbe.

**9. Gewerbeanzeigen¹⁾ sowie Neuerrichtungen und Aufgaben
je 1000 Einwohner im Jahr 2017 nach Verwaltungsbezirken und Gemeinden**

Ge- meinde Schlüs- sel	Kreisfreie Stadt (St.) Landkreis Regierungsbezirk Gemeinde	Anmeldungen				Abmeldungen			
		ins- gesamt	darunter		Zu- bzw. Abnahme (–) gegenüber dem letzten Jahr in %	ins- gesamt	darunter		Zu- bzw. Abnahme (–) gegenüber dem letzten Jahr in %
			Neu- errich- tung ²⁾	je 1000 Ein- wohner ⁴⁾			Auf- gabe ³⁾	je 1000 Ein- wohner ⁴⁾	
411 000 Darmstadt, Wissenschaftsst.		1 449	1 257	8	– 2,0	1 523	1 203	8	19,5
412 000 Frankfurt am Main, St.		8 128	7 162	10	– 2,2	8 338	7 059	10	4,9
413 000 Offenbach am Main, St.		2 223	1 877	16	– 1,9	2 243	1 916	16	4,9
414 000 Wiesbaden, Landeshauptst.		3 099	2 469	9	– 9,5	3 069	2 444	9	– 19,2
431 001 Abtsteinach		30	23	10	30,4	25	23	10	– 21,9
431 002 Bensheim		368	291	7	– 1,6	348	271	7	– 11,9
431 003 Biblis		67	55	6	1,5	72	66	8	20,0
431 004 Birkenau		79	60	6	– 1,3	79	59	6	– 1,3
431 005 Bürstadt		107	91	6	– 10,8	137	120	8	– 13,3
431 006 Einhausen		51	43	7	– 8,9	44	40	6	– 33,3
431 007 Fürth		93	79	8	– 7,0	101	80	8	—
431 008 Gornheimertal		50	39	10	35,1	39	39	10	30,0
431 009 Grasellenbach		35	27	7	29,6	49	42	11	19,5
431 010 Groß-Rohrheim		32	29	8	– 11,1	36	31	8	– 23,4
431 011 Heppenheim (Bergstraße)		266	198	8	7,7	255	195	8	– 11,1
431 012 Hirschhorn (Neckar)		24	14	4	4,3	28	21	6	55,6
431 013 Lampertheim		257	221	7	– 17,1	312	251	8	– 6,9
431 014 Lautertal (Odenwald)		65	45	6	10,2	64	42	6	—
431 015 Lindenfels		46	39	8	– 32,4	49	33	7	– 25,8
431 016 Lorsch		124	107	8	1,6	124	97	7	24,0
431 017 Mörlenbach		104	87	9	– 12,6	132	112	11	– 13,2
431 018 Neckarsteinach		42	32	8	55,6	36	31	8	33,3
431 019 Rimbach		55	42	5	– 32,9	62	44	5	– 35,4
431 020 Viernheim		413	334	10	2,2	435	339	10	0,7
431 021 Wald-Michelbach		83	63	6	– 1,2	80	71	7	– 14,0
431 022 Zwingenberg		57	47	7	– 31,3	59	48	7	– 31,4
431 Bergstraße		2 448	1 966	8	– 3,9	2 566	2 055	8	– 7,2
432 001 Alsbach-Hähnlein		80	63	7	9,6	85	67	7	– 18,3
432 002 Babenhausen		157	121	8	– 4,3	145	112	7	– 39,8
432 003 Bickenbach		64	53	9	14,3	62	47	8	17,0
432 004 Dieburg		228	170	11	– 22,2	237	196	13	– 14,1
432 005 Eppertshausen		71	55	9	42,0	60	49	8	13,2
432 006 Erzhausen		73	55	7	4,3	48	36	5	– 18,6
432 007 Fischbachtal		25	19	7	– 7,4	25	21	8	177,8
432 008 Griesheim		251	207	8	– 7,0	284	233	9	– 13,9
432 009 Groß-Bieberau		40	31	7	11,1	36	34	7	5,9
432 010 Groß-Umstadt		157	116	6	– 19,1	142	113	6	– 30,0
432 011 Groß-Zimmern		139	115	8	– 13,1	151	126	9	– 17,0
432 012 Messel		50	39	10	16,3	33	21	6	– 35,3
432 013 Modautal		50	40	8	61,3	67	50	10	48,9
432 014 Mühlthal		97	68	5	– 27,6	98	72	5	– 25,8
432 015 Münster		136	104	7	11,5	123	103	7	– 12,8
432 016 Ober-Ramstadt		147	112	8	36,1	121	90	6	21,0
432 017 Otzberg		67	60	10	– 8,2	55	47	7	– 35,3
432 018 Pfungstadt		235	162	7	– 2,5	230	157	7	– 5,7
432 019 Reinheim		123	112	7	– 21,7	169	163	10	7,6
432 020 Roßdorf		104	91	8	– 8,0	97	82	7	– 10,2
432 021 Schaafheim		59	53	6	– 28,0	79	72	8	21,5
432 022 Seeheim-Jugenheim		116	90	6	– 21,6	121	96	6	– 1,6
432 023 Weiterstadt, St.		279	225	9	– 8,8	285	246	10	– 3,7
432 Darmstadt - Dieburg		2 748	2 161	8	– 6,9	2 753	2 233	8	– 10,9
433 001 Biebesheim am Rhein		42	36	6	– 20,8	45	37	6	– 28,6

**9. Gewerbeanzeigen¹⁾ sowie Neuerrichtungen und Aufgaben
je 1000 Einwohner im Jahr 2017 nach Verwaltungsbezirken und Gemeinden**

Ge- meinde Schlüs- sel	Kreisfreie Stadt (St.) Landkreis Regierungsbezirk Gemeinde	Anmeldungen				Abmeldungen			
		ins- gesamt	darunter		Zu- bzw. Abnahme (–) gegenüber dem letzten Jahr in %	ins- gesamt	darunter		Zu- bzw. Abnahme (–) gegenüber dem letzten Jahr in %
			Neu- errich- tung ²⁾	je 1000 Ein- wohner ⁴⁾			Auf- gabe ³⁾	je 1000 Ein- wohner ⁴⁾	
433 002	Bischofsheim	110	73	6	2,8	119	85	7	– 11,9
433 003	Büttelborn	151	126	9	– 4,4	131	100	7	– 15,5
433 004	Gernsheim	65	58	6	– 35,6	83	64	6	– 24,5
433 005	Ginsheim-Gustavsburg	142	113	7	– 4,7	18	18	1	– 88,9
433 006	Groß-Gerau	224	174	7	– 13,5	217	179	7	4,8
433 007	Kelsterbach	251	223	15	14,1	223	184	12	32,0
433 008	Mörfelden-Walldorf	434	376	11	– 0,2	472	412	12	12,1
433 009	Nauheim	88	73	7	4,8	92	76	7	– 20,7
433 010	Raunheim	173	148	10	– 14,8	159	132	9	– 7,6
433 011	Riedstadt	197	152	7	– 5,7	183	150	7	– 16,8
433 012	Rüsselsheim am Main, Stadt	614	497	8	– 4,2	659	501	8	– 16,9
433 013	Stockstadt am Rhein	52	37	6	– 10,3	63	53	9	– 22,2
433 014	Trebur	98	80	6	– 10,1	104	82	6	5,1
433	Groß - Gerau	2 641	2 166	8	– 5,2	2 568	2 073	8	– 11,5
434 001	Bad Homburg vor der Höhe	586	418	8	6,4	523	356	7	22,2
434 002	Friedrichsdorf	296	205	8	– 0,7	272	196	8	– 6,2
434 003	Glashütten	64	45	8	6,7	70	55	10	22,8
434 004	Grävenwiesbach	42	35	7	13,5	32	25	5	– 11,1
434 005	Königstein im Taunus	220	167	10	– 7,2	196	135	8	1,6
434 006	Kronberg im Taunus	142	113	6	– 26,0	125	93	5	– 35,9
434 007	Neu-Anspach	130	106	7	– 22,2	151	116	8	– 19,3
434 008	Oberursel (Taunus)	456	358	8	6,8	433	329	7	22,0
434 009	Schmitten	80	58	7	– 7,0	67	46	5	– 42,7
434 010	Steinbach (Taunus)	100	78	8	– 15,3	128	97	9	– 28,5
434 011	Usingen	210	160	12	15,4	196	158	11	7,7
434 012	Wehrheim	104	74	8	– 11,9	108	90	10	12,5
434 013	Weilrod	68	48	8	11,5	43	30	5	– 34,8
434	Hochtaunuskreis	2 498	1 865	8	– 1,4	2 344	1 726	8	– 1,6
435 001	Bad Orb	85	69	7	– 33,1	103	94	10	– 7,2
435 002	Bad Soden-Salmünster	106	91	7	– 5,4	113	105	8	– 22,1
435 003	Biebergemünd	51	37	5	– 21,5	56	47	6	9,8
435 004	Birstein	31	27	4	– 50,0	46	41	7	2,2
435 005	Brachtal	48	44	9	20,0	28	24	5	– 36,4
435 006	Bruchköbel	180	133	7	– 17,8	81	65	3	– 56,5
435 007	Erlensee	166	129	9	—	166	133	10	– 13,5
435 008	Flörsbachtal	14	14	6	– 41,7	16	14	6	– 40,7
435 009	Freigericht	106	76	5	– 2,8	117	92	7	12,5
435 010	Gelnhausen	267	194	9	– 11,6	276	210	9	3,0
435 011	Großkrotzenburg	52	44	6	15,6	57	51	7	23,9
435 012	Gründau	141	107	7	28,2	106	85	6	– 13,8
435 013	Hammersbach	33	22	5	– 47,6	45	36	8	– 31,8
435 014	Hanau	1 257	1 133	13	7,3	1 227	1 070	12	7,2
435 015	Hasselroth	64	50	7	—	69	51	7	43,8
435 016	Jossgrund	30	23	7	– 9,1	23	20	6	35,3
435 017	Langenselbold, St.	118	81	6	– 18,6	138	90	7	– 16,9
435 018	Linsengericht	76	52	5	– 12,6	90	65	7	15,4
435 019	Maintal	535	419	11	13,6	527	413	11	13,8
435 020	Neuberg	48	35	7	– 14,3	61	53	10	– 29,9
435 021	Nidderau	188	160	8	– 24,2	198	173	9	– 12,0
435 022	Niederdorfelden	34	24	6	– 10,5	33	26	7	– 28,3
435 023	Rodenbach	79	63	6	– 6,0	88	75	7	8,6
435 024	Ronneburg	41	32	9	24,2	46	41	12	109,1
435 025	Schlüchtern	89	68	4	– 9,2	92	75	5	24,3

**9. Gewerbeanzeigen¹⁾ sowie Neuerrichtungen und Aufgaben
je 1000 Einwohner im Jahr 2017 nach Verwaltungsbezirken und Gemeinden**

Ge- meinde Schlüs- sel	Kreisfreie Stadt (St.) Landkreis Regierungsbezirk Gemeinde	Anmeldungen				Abmeldungen			
		ins- gesamt	darunter		Zu- bzw. Abnahme (–) gegenüber dem letzten Jahr in %	ins- gesamt	darunter		Zu- bzw. Abnahme (–) gegenüber dem letzten Jahr in %
			Neu- errich- tung ²⁾	je 1000 Ein- wohner ⁴⁾			Auf- gabe ³⁾	je 1000 Ein- wohner ⁴⁾	
435 026	Schöneck	178	149	13	30,9	144	118	10	– 15,3
435 027	Sinntal	61	44	5	—	43	34	4	– 21,8
435 028	Steinau an der Straße	83	72	7	18,6	61	56	5	3,4
435 029	Wächtersbach	132	99	8	29,4	124	95	8	34,8
435	Main - Kinzig - Kreis	4 293	3 491	9	– 1,1	4 174	3 452	9	– 1,5
436 001	Bad Soden am Taunus	220	168	8	– 23,1	229	175	8	– 13,3
436 002	Eppstein	122	96	7	13,0	127	109	8	0,8
436 003	Eschborn	557	430	21	15,8	416	312	15	– 20,3
436 004	Flörsheim am Main	286	235	12	10,4	244	200	10	– 2,4
436 005	Hattersheim am Main	265	209	8	– 16,7	291	224	9	– 10,2
436 006	Hochheim am Main	170	125	7	23,2	146	123	7	– 18,4
436 007	Hofheim am Taunus, Kreisstadt	418	316	8	4,8	395	330	9	– 8,6
436 008	Kelkheim (Taunus)	308	235	8	– 9,4	595	495	18	70,0
436 009	Kriftel	109	76	7	– 12,1	114	91	8	– 5,8
436 010	Liederbach am Taunus	95	83	9	37,7	77	63	7	1,3
436 011	Schwalbach am Taunus	152	119	8	17,8	137	109	7	16,1
436 012	Sulzbach (Taunus)	135	89	10	– 2,9	238	182	21	81,7
436	Main - Taunus - Kreis	2 837	2 181	10	1,7	3 009	2 413	11	4,0
437 001	Bad König	72	51	5	– 4,0	79	68	7	5,3
437 002	Beerfelden	41	32	5	– 22,6	58	48	8	– 7,9
437 003	Brensbach	46	38	8	– 6,1	39	34	7	– 26,4
437 004	Breuberg	41	37	5	– 24,1	54	48	7	31,7
437 005	Brombachtal	42	31	9	50,0	41	36	10	– 4,7
437 006	Erbach	170	117	9	– 38,0	190	113	9	– 40,6
437 007	Fränkisch-Crumbach	31	19	6	40,9	23	17	5	15,0
437 008	Hesseneck	3	2	3	– 50,0	4	3	5	– 42,9
437 009	Höchst im Odenwald	82	63	6	– 18,0	85	69	7	– 18,3
437 010	Lützelbach	38	30	4	– 13,6	32	28	4	– 50,0
437 011	Michelstadt	152	125	8	– 1,9	147	115	7	– 12,5
437 012	Mossautal	19	13	5	– 44,1	27	20	8	– 12,9
437 013	Reichelsheim (Odenwald)	95	68	8	26,7	90	65	8	– 1,1
437 014	Rothenberg	18	16	7	28,6	16	13	6	45,5
437 015	Sensbachtal	9	8	8	350,0	7	7	7	– 12,5
437	Odenwaldkreis	859	650	7	– 12,8	892	684	7	– 18,8
438 001	Dietzenbach	371	287	9	– 7,5	379	283	9	– 2,1
438 002	Dreieich	520	362	9	– 18,8	578	443	11	1,4
438 003	Egelsbach	134	112	10	5,5	98	80	7	– 3,0
438 004	Hainburg	147	116	8	– 16,9	138	113	8	– 5,5
438 005	Heusenstamm	222	174	9	8,8	205	156	8	6,2
438 006	Langen (Hessen), St.	403	303	8	8,6	349	274	8	– 16,7
438 007	Mainhausen	107	88	10	– 13,7	115	93	10	– 15,4
438 008	Mühlheim am Main	385	325	12	10,6	376	312	11	16,8
438 009	Neu-Isenburg	543	424	12	– 15,0	495	380	11	– 13,9
438 010	Obertshausen	224	179	7	– 5,9	206	170	7	– 12,7
438 011	Rodgau	440	348	8	– 4,6	431	367	8	– 13,3
438 012	Rödermark	347	273	10	5,8	335	260	10	12,4
438 013	Seligenstadt	265	195	10	5,6	222	164	8	23,3
438	Offenbach	4 108	3 186	9	– 4,7	3 927	3 095	9	– 3,3
439 001	Aarbergen	50	45	8	– 29,6	47	42	7	– 20,3
439 002	Bad Schwalbach	97	80	8	– 12,6	94	85	8	– 28,8
439 003	Eltville am Rhein	166	128	8	– 5,7	170	126	8	– 11,9

**9. Gewerbeanzeigen¹⁾ sowie Neuerrichtungen und Aufgaben
je 1000 Einwohner im Jahr 2017 nach Verwaltungsbezirken und Gemeinden**

Ge- meinde Schlüs- sel	Kreisfreie Stadt (St.) Landkreis Regierungsbezirk Gemeinde	Anmeldungen				Abmeldungen			
		ins- gesamt	darunter		Zu- bzw. Abnahme (–) gegenüber dem letzten Jahr in %	ins- gesamt	darunter		Zu- bzw. Abnahme (–) gegenüber dem letzten Jahr in %
			Neu- errich- tung ²⁾	je 1000 Ein- wohner ⁴⁾			Auf- gabe ³⁾	je 1000 Ein- wohner ⁴⁾	
439 004	Geisenheim, Hochschulstadt	107	83	7	– 9,3	100	82	7	– 8,3
439 005	Heidenrod	80	66	8	9,6	54	54	7	– 22,9
439 006	Hohenstein	41	32	5	– 24,1	64	55	9	25,5
439 007	Hünstetten	123	88	9	4,2	94	77	8	– 21,7
439 008	Idstein	226	176	7	– 5,0	226	177	7	– 35,2
439 009	Kiedrich	24	17	4	– 47,8	23	17	4	– 32,4
439 010	Lorch	23	17	5	– 17,9	29	27	7	16,0
439 011	Niedernhausen	123	106	7	– 23,6	228	206	14	49,0
439 012	Oestrich-Winkel	86	67	6	– 40,3	93	78	7	– 31,1
439 013	Rüdesheim am Rhein	109	77	8	– 7,6	107	80	8	– 18,9
439 014	Schlangenbad	68	52	8	21,4	69	55	9	– 15,9
439 015	Taunusstein	265	206	7	– 4,7	302	245	9	14,4
439 016	Waldems	59	49	9	20,4	41	31	6	– 12,8
439 017	Walluf	54	33	6	– 19,4	70	57	10	– 19,5
439	Rheingau-Taunus-Kreis	1 701	1 322	7	– 10,8	1 811	1 494	8	– 11,3
440 001	Altenstadt	120	102	9	– 13,0	118	100	9	– 15,1
440 002	Bad Nauheim	316	261	8	– 2,2	309	252	8	– 5,2
440 003	Bad Vilbel	434	356	11	2,6	365	304	9	– 10,3
440 004	Büdingen	199	175	8	– 7,4	162	135	6	– 21,7
440 005	Butzbach	288	234	9	14,3	251	214	9	—
440 006	Echzell	55	45	8	57,1	57	50	9	23,9
440 007	Florstadt	73	58	7	– 9,9	84	68	8	– 1,2
440 008	Friedberg (Hessen)	325	236	9	17,8	324	235	8	31,2
440 009	Gedern	70	66	9	– 31,4	81	81	11	– 5,8
440 010	Glauburg	30	19	6	3,4	26	21	7	– 33,3
440 011	Hirzenhain	21	13	5	31,3	9	6	2	– 47,1
440 012	Karben	251	202	9	13,6	258	190	9	0,4
440 013	Kefenrod	16	13	5	– 23,8	16	14	5	– 11,1
440 014	Limeshain	71	55	10	– 10,1	73	61	11	7,4
440 015	Münzenberg	43	30	6	– 17,3	65	47	9	35,4
440 016	Nidda	165	146	9	19,6	163	144	9	32,5
440 017	Niddatal	83	69	7	12,2	73	59	6	– 18,9
440 018	Ober-Mörlen	66	48	8	– 26,7	130	118	20	78,1
440 019	Ortenberg	59	50	6	– 29,8	73	64	7	12,3
440 020	Ranstadt	45	32	6	– 8,2	38	26	5	15,2
440 021	Reichelsheim (Wetterau)	66	51	8	– 1,5	58	46	7	– 25,6
440 022	Rockenberg	38	29	7	– 17,4	34	28	7	– 26,1
440 023	Rosbach vor der Höhe	143	131	11	14,4	135	119	10	12,5
440 024	Wölfersheim	100	76	8	11,1	79	64	7	– 18,6
440 025	Wöllstadt	58	48	8	7,4	28	22	4	7,7
440	Wetteraukreis	3 135	2 545	9	1,8	3 009	2 468	8	0,6
4	Reg.-Bez. Darmstadt	42 167	34 298	9	– 3,5	42 226	34 315	9	– 3,2
531 001	Allendorf (Lumda)	21	15	4	– 12,5	18	17	4	– 28,0
531 002	Biebertal	73	60	6	– 15,1	64	48	5	– 19,0
531 003	Buseck	235	210	17	18,1	168	144	11	29,2
531 004	Fernwald	80	67	10	25,0	97	77	12	44,8
531 005	Gießen, Universitätsstadt	875	687	8	10,5	701	512	6	8,5
531 006	Grünberg	129	112	8	– 13,4	114	99	7	– 17,4
531 007	Heuchelheim	79	61	8	11,3	81	60	8	19,1
531 008	Hungen	128	94	8	19,6	123	97	8	16,0
531 009	Langgöns	107	87	8	– 12,3	111	87	8	3,7
531 010	Laubach	71	61	6	– 2,7	70	54	6	– 15,7

**9. Gewerbeanzeigen¹⁾ sowie Neuerrichtungen und Aufgaben
je 1000 Einwohner im Jahr 2017 nach Verwaltungsbezirken und Gemeinden**

Ge- meinde Schlüs- sel	Kreisfreie Stadt (St.) Landkreis Regierungsbezirk Gemeinde	Anmeldungen				Abmeldungen			
		ins- gesamt	darunter		Zu- bzw. Abnahme (–) gegenüber dem letzten Jahr in %	ins- gesamt	darunter		Zu- bzw. Abnahme (–) gegenüber dem letzten Jahr in %
			Neu- errich- tung ²⁾	je 1000 Ein- wohner ⁴⁾			Auf- gabe ³⁾	je 1000 Ein- wohner ⁴⁾	
531 011	Lich	134	106	8	5,5	109	84	6	3,8
531 012	Linden	130	98	8	– 14,5	155	124	10	40,9
531 013	Lollar	107	84	9	11,5	117	93	9	53,9
531 014	Pohlheim	179	146	8	– 6,3	148	93	5	3,5
531 015	Rabenau	55	46	9	66,7	35	28	6	2,9
531 016	Reiskirchen	102	80	8	– 12,8	108	79	8	– 6,9
531 017	Staufenberg	69	54	7	30,2	66	57	7	61,0
531 018	Wettenberg	113	88	7	4,6	93	79	7	14,8
531	Gießen	2 687	2 156	8	4,8	2 378	1 832	7	10,3
532 001	Aßlar	117	95	7	– 7,1	113	83	6	5,6
532 002	Bischoffen	13	10	3	– 7,1	19	15	5	46,2
532 003	Braunfels	93	79	7	– 6,1	109	88	8	– 0,9
532 004	Breitscheid	39	32	7	62,5	29	24	5	26,1
532 005	Dietzhöltal	39	28	5	34,5	27	20	4	– 22,9
532 006	Dillenburg	153	120	5	– 7,3	148	129	6	– 25,3
532 007	Driedorf	31	23	5	– 27,9	35	30	6	9,4
532 008	Ehringshausen	56	47	5	– 8,2	53	46	5	– 10,2
532 009	Eschenburg	60	47	5	9,1	69	43	4	21,1
532 010	Greifenstein	46	35	5	17,9	43	36	5	53,6
532 011	Haiger	154	120	6	—	134	105	5	– 2,9
532 012	Herborn	133	101	5	– 28,1	132	110	5	– 9,0
532 013	Hohenahr	33	22	5	32,0	33	25	5	17,9
532 014	Hüttenberg	62	44	4	– 26,2	55	41	4	– 35,3
532 015	Lahnau	56	42	5	3,7	37	27	3	– 37,3
532 016	Leun	48	33	6	33,3	38	33	6	– 5,0
532 017	Mittenaar	30	23	5	– 11,8	40	35	7	11,1
532 018	Schöffengrund	38	24	4	– 29,6	48	33	5	– 5,9
532 019	Siegbach	15	12	5	– 21,1	21	19	7	16,7
532 020	Sinn	48	37	6	14,3	46	38	6	– 9,8
532 021	Solms	98	80	6	– 10,9	121	106	8	44,0
532 022	Waldsolms	30	27	6	– 26,8	30	25	5	– 25,0
532 023	Wetzlar	502	391	8	– 0,8	468	353	7	– 4,7
532	Lahn-Dill-Kreis	1 894	1 472	6	– 5,3	1 848	1 464	6	– 4,1
533 001	Beselich	51	47	8	13,3	31	28	5	– 48,3
533 002	Brechen	41	33	5	7,9	40	36	6	– 20,0
533 003	Bad Camberg, St.	134	101	7	– 13,5	134	109	8	– 10,1
533 004	Dornburg	70	52	6	– 18,6	76	58	7	15,2
533 005	Elbtal	23	17	7	– 20,7	25	23	10	– 10,7
533 006	Elz	82	59	7	28,1	78	57	7	9,9
533 007	Hadamar	111	92	8	– 32,7	138	124	10	– 15,3
533 008	Hünfelden	71	57	6	– 20,2	78	66	7	– 2,5
533 009	Limburg an der Lahn	471	399	12	11,6	442	345	10	—
533 010	Löhnberg	41	33	8	– 12,8	51	40	9	82,1
533 011	Mengerskirchen, Marktflecken	62	54	10	55,0	33	27	5	– 29,8
533 012	Merenberg	31	23	7	– 36,7	28	24	7	– 26,3
533 013	Runkel	75	57	6	21,0	95	75	8	41,8
533 014	Selters (Taunus)	67	55	7	19,6	47	46	6	– 14,5
533 015	Villmar	37	29	4	12,1	47	38	6	56,7
533 016	Waldbrunn (Westerwald)	49	45	8	28,9	55	46	8	7,8
533 017	Weilburg	110	84	7	– 9,1	105	88	7	– 15,3
533 018	Weilmünster, Marktflecken	97	75	9	36,6	81	56	6	28,6
533 019	Weinbach	33	28	6	17,9	34	30	7	6,3

**9. Gewerbeanzeigen¹⁾ sowie Neuerrichtungen und Aufgaben
je 1000 Einwohner im Jahr 2017 nach Verwaltungsbezirken und Gemeinden**

Ge- meinde Schlüs- sel	Kreisfreie Stadt (St.) Landkreis Regierungsbezirk Gemeinde	Anmeldungen				Abmeldungen			
		ins- gesamt	darunter		Zu- bzw. Abnahme (–) gegenüber dem letzten Jahr in %	ins- gesamt	darunter		Zu- bzw. Abnahme (–) gegenüber dem letzten Jahr in %
			Neu- errich- tung ²⁾	je 1000 Ein- wohner ⁴⁾			Auf- gabe ³⁾	je 1000 Ein- wohner ⁴⁾	
533	Limburg-Weilburg	1 656	1 340	8	1,1	1 618	1 316	8	– 1,6
534 001	Amöneburg	26	24	5	– 29,7	24	19	4	– 60,7
534 002	Angelburg	20	16	5	33,3	26	21	6	100,0
534 003	Bad Endbach	48	42	5	54,8	50	46	6	16,3
534 004	Biedenkopf	80	68	5	25,0	58	46	3	– 22,7
534 005	Breidenbach	46	42	6	—	26	23	3	– 44,7
534 006	Cölbe	36	23	3	– 25,0	32	23	3	– 20,0
534 007	Dautphetal	72	67	6	38,5	83	72	6	33,9
534 008	Ebsdorfergrund	1 169	1 158	130	– 1,0	963	955	108	– 27,2
534 009	Fronhausen	20	16	4	– 16,7	20	19	5	– 35,5
534 010	Gladenbach	89	73	6	7,2	77	68	6	– 1,3
534 011	Kirchhain	107	76	5	13,8	95	75	5	13,1
534 012	Lahntal	44	31	5	– 4,3	42	38	6	– 14,3
534 013	Lohra	39	28	5	34,5	32	24	4	39,1
534 014	Marburg, Universitätsstadt	484	414	6	5,0	463	355	5	– 8,3
534 015	Münchhausen	26	20	6	4,0	25	21	6	8,7
534 016	Neustadt (Hessen)	56	42	5	– 3,4	51	35	4	– 15,0
534 017	Rauschenberg	27	18	4	80,0	25	19	4	66,7
534 018	Stadtallendorf	128	104	5	– 16,3	127	98	5	– 17,5
534 019	Steffenberg	23	18	5	43,8	6	5	1	– 70,0
534 020	Weimar (Lahn)	47	29	4	– 11,3	31	22	3	– 20,5
534 021	Wetter (Hessen)	66	56	6	– 13,2	58	54	6	– 22,7
534 022	Wohratal	10	6	3	– 33,3	12	10	4	– 40,0
534	Marburg-Biedenkopf	2 663	2 371	10	1,6	2 326	2 048	9	– 18,1
535 001	Alsfeld	109	88	6	21,1	91	71	5	4,6
535 002	Antrifttal	9	6	3	350,0	4	3	2	– 33,3
535 003	Feldatal	9	8	3	– 50,0	13	13	5	44,4
535 004	Freiensteinau	25	21	7	– 7,4	41	38	12	70,8
535 005	Gemünden (Felda)	21	18	6	23,5	13	9	3	– 51,9
535 006	Grebenau	13	9	4	– 18,8	17	13	5	54,5
535 007	Grebenhain	24	21	5	– 14,3	42	35	8	68,0
535 008	Herbstein	21	15	3	– 32,3	23	20	4	9,5
535 009	Homberg (Ohm)	47	42	6	– 7,8	52	36	5	2,0
535 010	Kirtorf	15	12	4	– 21,1	8	6	2	– 46,7
535 011	Lauterbach (Hessen), Kreisstadt	71	53	4	– 31,7	80	63	5	– 4,8
535 012	Lautertal (Vogelsberg)	13	11	5	– 18,8	6	6	3	– 50,0
535 013	Mücke	52	36	4	– 30,7	62	54	6	– 10,1
535 014	Romrod	15	10	4	25,0	14	11	4	7,7
535 015	Schlitz	66	51	5	15,8	51	44	5	– 3,8
535 016	Schotten	87	72	7	– 23,0	78	72	7	– 10,3
535 017	Schwalmtal	15	11	4	25,0	9	5	2	– 35,7
535 018	Ulrichstein	32	28	9	52,4	25	23	8	25,0
535 019	Wartenberg	21	15	4	31,3	9	5	1	– 25,0
535	Vogelsbergkreis	665	527	5	– 8,3	638	527	5	– 0,3
5	Reg.-Bez. Gießen	9 565	7 866	8	0,2	8 808	7 187	7	– 4,3
611 000	Kassel, documenta-Stadt	1 810	1 521	8	– 10,3	1 815	1 412	7	– 6,0
631 001	Bad Salzschlirf	25	18	6	92,3	20	18	6	5,3
631 002	Burghaun	53	41	6	51,4	42	29	5	7,7
631 003	Dipperz	23	17	5	15,0	12	9	3	– 29,4
631 004	Ebersburg	33	20	4	– 10,8	27	18	4	17,4
631 005	Ehrenberg (Rhön)	9	8	3	50,0	4	4	2	– 20,0
631 006	Eichenzell	111	97	9	19,4	85	64	6	– 4,5

**9. Gewerbeanzeigen¹⁾ sowie Neuerrichtungen und Aufgaben
je 1000 Einwohner im Jahr 2017 nach Verwaltungsbezirken und Gemeinden**

Ge- meinde Schlüs- sel	Kreisfreie Stadt (St.) Landkreis Regierungsbezirk Gemeinde	Anmeldungen				Abmeldungen			
		ins- gesamt	darunter		Zu- bzw. Abnahme (–) gegenüber dem letzten Jahr in %	ins- gesamt	darunter		Zu- bzw. Abnahme (–) gegenüber dem letzten Jahr in %
			Neu- errich- tung ²⁾	je 1000 Ein- wohner ⁴⁾			Auf- gabe ³⁾	je 1000 Ein- wohner ⁴⁾	
631 007	Eiterfeld	41	33	5	– 12,8	32	26	4	– 33,3
631 008	Flieden	50	45	5	16,3	109	107	12	142,2
631 009	Fulda	622	512	8	26,4	538	417	6	13,0
631 010	Gersfeld (Rhön)	37	28	5	– 5,1	30	22	4	20,0
631 011	Großenlöder	46	38	4	– 27,0	40	33	4	– 28,6
631 012	Hilders	28	23	5	7,7	25	15	3	19,0
631 013	Hofbieber	44	36	6	– 4,3	33	24	4	6,5
631 014	Hosenfeld	30	21	5	3,4	18	15	3	– 48,6
631 015	Hünfeld	116	104	7	– 14,1	92	79	5	10,8
631 016	Kalbach	36	27	4	– 12,2	32	21	3	28,0
631 017	Künzell	148	116	7	11,3	112	78	5	– 1,8
631 018	Neuhof	66	54	5	24,5	48	40	4	– 18,6
631 019	Nüsttal	15	14	5	– 40,0	8	5	2	– 55,6
631 020	Petersberg	108	73	5	– 13,6	103	67	4	– 36,8
631 021	Poppenhausen	21	14	6	– 4,5	11	9	4	– 31,3
631 022	Rasdorf, Point-Alpha-Gemeinde	7	7	4	– 36,4	4	4	3	– 63,6
631 023	Tann (Rhön)	21	14	3	– 25,0	22	16	4	– 24,1
631	Fulda	1 690	1 360	6	8,2	1 447	1 120	5	—
632 001	Alheim	27	25	5	17,4	22	20	4	46,7
632 002	Bad Hersfeld	239	196	7	4,4	227	193	7	– 5,0
632 003	Bebra	75	63	5	– 25,0	67	61	4	– 52,8
632 004	Breitenbach am Herzberg	6	4	2	– 25,0	8	4	2	– 38,5
632 005	Cornberg	7	5	4	– 30,0	9	8	6	200,0
632 006	Friedewald	18	16	7	– 28,0	12	10	4	– 14,3
632 007	Hauneck	16	14	4	– 23,8	15	11	4	– 11,8
632 008	Haunetal	19	17	6	—	7	7	2	– 50,0
632 009	Heringen (Werra)	40	23	3	5,3	62	46	6	67,6
632 010	Hohenroda	24	22	7	200,0	19	18	6	90,0
632 011	Kirchheim	32	28	8	28,0	27	24	7	17,4
632 012	Ludwigsau	25	21	4	31,6	30	23	4	50,0
632 013	Nentershausen	7	6	2	– 65,0	11	9	3	– 15,4
632 014	Neuenstein	19	15	5	72,7	18	16	5	38,5
632 015	Niederaula	30	26	5	– 6,3	19	18	3	18,8
632 016	Philippsthal (Werra)	21	15	4	– 27,6	19	13	3	11,8
632 017	Ronshausen	12	10	4	– 29,4	16	16	7	45,5
632 018	Rotenburg an der Fulda	76	57	4	– 19,1	59	47	4	– 37,2
632 019	Schenklengsfeld	28	21	5	55,6	21	16	4	16,7
632 020	Wildeck	26	20	4	18,2	31	27	6	24,0
632	Hersfeld-Rotenburg	747	604	5	– 2,7	699	587	5	– 7,3
633 001	Ahnatal	47	38	5	– 19,0	40	35	4	—
633 002	Bad Karlshafen	24	21	6	– 31,4	33	30	9	– 2,9
633 003	Baunatal	186	143	5	10,7	176	128	5	– 1,1
633 004	Breuna	18	14	4	– 21,7	17	10	3	– 32,0
633 005	Calden	53	28	4	60,6	50	44	6	28,2
633 006	Bad Emstal	29	21	4	– 21,6	30	23	4	– 33,3
633 007	Espenau	53	48	10	29,3	40	34	7	2,6
633 008	Fuldabrück	64	49	6	18,5	59	36	4	15,7
633 009	Fuldaatal	104	81	7	42,5	105	89	7	69,4
633 010	Grebenstein	42	39	7	44,8	25	19	3	– 16,7
633 011	Habichtswald	30	19	4	– 21,1	31	23	5	40,9
633 012	Helsa	25	19	3	– 26,5	29	24	4	20,8
633 013	Hofgeismar	74	63	4	– 15,9	72	57	4	– 22,6

**9. Gewerbeanzeigen¹⁾ sowie Neuerrichtungen und Aufgaben
je 1000 Einwohner im Jahr 2017 nach Verwaltungsbezirken und Gemeinden**

Ge- meinde Schlüs- sel	Kreisfreie Stadt (St.) Landkreis Regierungsbezirk Gemeinde	Anmeldungen				Abmeldungen			
		ins- gesamt	darunter		Zu- bzw. Abnahme (–) gegenüber dem letzten Jahr in %	ins- gesamt	darunter		Zu- bzw. Abnahme (–) gegenüber dem letzten Jahr in %
			Neu- errich- tung ²⁾	je 1000 Ein- wohner ⁴⁾			Auf- gabe ³⁾	je 1000 Ein- wohner ⁴⁾	
633 014	Immenhausen	48	40	6	6,7	48	41	6	—
633 015	Kaufungen	86	68	6	– 7,5	75	57	5	17,2
633 016	Liebenau	26	21	7	44,4	18	11	4	12,5
633 017	Lohfelden	112	87	6	– 6,7	118	94	7	43,9
633 018	Naumburg	21	19	4	– 40,0	22	18	4	– 37,1
633 019	Nieste	15	13	7	– 6,3	9	8	4	– 30,8
633 020	Niestetal	93	74	7	6,9	70	58	5	4,5
633 021	Oberweser	16	10	3	– 23,8	8	6	2	– 33,3
633 022	Reinhardshagen	32	28	6	6,7	28	22	5	– 26,3
633 023	Schauenburg	63	48	5	12,5	56	42	4	24,4
633 024	Söhrewald	21	19	4	– 50,0	30	24	5	– 30,2
633 025	Trendelburg	28	25	5	– 33,3	29	25	5	7,4
633 026	Vellmar	112	87	5	0,9	94	68	4	– 15,3
633 027	Wahlsburg	13	12	6	– 7,1	16	15	7	60,0
633 028	Wolfhagen	68	55	4	– 18,1	72	61	5	– 7,7
633 029	Zierenberg	55	45	7	1,9	42	30	5	– 16,0
633	Kassel	1 558	1 234	5	– 1,3	1 442	1 132	5	1,5
634 001	Borken (Hessen)	73	50	4	1,4	63	44	4	– 14,9
634 002	Edermünde	40	34	5	– 18,4	35	27	4	– 44,4
634 003	Felsberg	59	45	4	– 3,3	57	41	4	– 1,7
634 004	Frielendorf	58	55	8	– 13,4	55	53	7	– 5,2
634 005	Fritzlar, Dom- und Kaiserstadt	107	89	6	0,9	98	71	5	5,4
634 006	Gilsberg	13	10	3	– 23,5	14	12	4	40,0
634 007	Gudensberg	79	58	6	27,4	70	61	7	9,4
634 008	Guxhagen	29	24	5	– 49,1	37	29	6	15,6
634 009	Homburg (Efze)	82	76	6	—	87	80	6	– 3,3
634 010	Jesberg	7	5	2	– 65,0	12	9	4	– 29,4
634 011	Knüllwald	26	21	5	– 13,3	29	24	5	– 14,7
634 012	Körle	12	6	2	– 45,5	10	6	2	25,0
634 013	Malsfeld	28	22	6	40,0	19	19	5	5,6
634 014	Melsungen	90	81	6	2,3	79	69	5	33,9
634 015	Morschen	14	14	4	55,6	23	20	6	35,3
634 016	Neuental	22	13	4	– 12,0	17	12	4	– 26,1
634 017	Neukirchen	47	40	6	9,3	49	43	6	48,5
634 018	Niedenstein	27	22	4	3,8	31	28	5	40,9
634 019	Oberaula	7	5	2	– 68,2	20	16	5	100,0
634 020	Ottrau	8	5	2	– 11,1	6	6	3	– 14,3
634 021	Schrecksbach	12	11	4	– 7,7	13	12	4	– 43,5
634 022	Schwalmsstadt	93	86	5	16,3	81	75	4	– 26,4
634 023	Schwarzenborn	8	7	5	– 11,1	6	6	4	– 33,3
634 024	Spangenberg, Liebenbachstadt	31	27	5	34,8	35	31	5	9,4
634 025	Wabern	34	24	3	13,3	31	25	4	6,9
634 026	Willingshausen	18	15	3	—	36	29	6	– 14,3
634 027	Bad Zwesten	27	24	6	– 15,6	34	31	8	41,7
634	Schwalm-Eder-Kreis	1 051	869	5	– 3,8	1 047	879	5	– 1,1
635 001	Allendorf (Eder)	47	39	7	56,7	27	14	3	—
635 002	Bad Arolsen, St.	110	86	6	18,3	121	89	6	– 6,9
635 003	Bad Wildungen	127	112	7	14,4	141	131	8	29,4
635 004	Battenberg (Eder)	25	22	4	– 30,6	33	31	6	17,9
635 005	Bromskirchen	10	9	5	25,0	7	6	3	– 50,0
635 006	Burgwald	35	28	6	—	29	23	5	7,4
635 007	Diemelsee	31	27	6	10,7	30	24	5	– 21,1

**9. Gewerbeanzeigen¹⁾ sowie Neuerrichtungen und Aufgaben
je 1000 Einwohner im Jahr 2017 nach Verwaltungsbezirken und Gemeinden**

Ge- meinde Schlüs- sel	Kreisfreie Stadt (St.) Landkreis Regierungsbezirk Gemeinde	Anmeldungen				Abmeldungen			
		ins- gesamt	darunter		Zu- bzw. Abnahme (–) gegenüber dem letzten Jahr in %	ins- gesamt	darunter		Zu- bzw. Abnahme (–) gegenüber dem letzten Jahr in %
			Neu- errich- tung ²⁾	je 1000 Ein- wohner ⁴⁾			Auf- gabe ³⁾	je 1000 Ein- wohner ⁴⁾	
635 008	Diemelstadt	48	40	8	—	50	44	8	78,6
635 009	Edertal	48	40	6	– 12,7	52	47	8	– 1,9
635 010	Frankenau	16	15	5	33,3	12	11	4	20,0
635 011	Frankenberg (Eder)	99	79	4	– 1,0	96	79	4	– 21,3
635 012	Gemünden (Wohra)	18	16	4	– 33,3	22	22	6	– 4,3
635 013	Haina (Kloster)	19	18	5	5,6	16	15	4	– 15,8
635 014	Hatzfeld (Eder)	16	13	4	100,0	22	20	7	340,0
635 015	Korbach	131	97	4	– 5,1	124	84	4	– 41,8
635 016	Lichtenfels	27	23	6	35,0	40	34	8	37,9
635 017	Rosenthal	8	6	3	– 33,3	17	14	6	54,5
635 018	Twistetal	28	15	3	– 22,2	30	25	6	66,7
635 019	Vöhl	32	24	4	14,3	32	23	4	33,3
635 020	Volkmarßen	59	45	7	– 6,3	50	42	6	– 18,0
635 021	Waldeck	45	31	5	66,7	46	38	6	– 4,2
635 022	Willingen (Upland)	76	71	12	4,1	79	71	12	– 9,2
635	Waldeck-Frankenberg	1 055	856	6	4,9	1 076	887	6	– 4,3
636 001	Bad Sooden-Allendorf	68	58	7	38,8	56	49	6	5,7
636 002	Berkatal	5	3	2	150,0	10	9	6	– 33,3
636 003	Eschwege	116	103	5	– 2,5	163	143	7	– 3,0
636 004	Großalmerode	28	27	4	– 36,4	23	19	3	– 36,1
636 005	Herleshausen	14	9	3	– 17,6	13	10	4	44,4
636 006	Hessisch Lichtenau	60	49	4	– 30,2	67	57	5	– 19,3
636 007	Meinhard	28	20	4	115,4	17	11	2	– 32,0
636 008	Meißen	12	9	3	– 20,0	12	9	3	– 29,4
636 009	Neu-Eichenberg	12	12	7	33,3	5	5	3	– 44,4
636 010	Ringgau	18	14	5	12,5	16	13	4	45,5
636 011	Sontra	50	44	6	—	36	29	4	– 47,8
636 012	Waldkappel	20	11	3	– 16,7	24	22	5	—
636 013	Wanfried	25	19	5	25,0	19	14	3	– 5,0
636 014	Wehretal	26	19	4	23,8	24	16	3	20,0
636 015	Weißborn	7	6	6	—	—	—	—	x
636 016	Witzenhausen	121	104	7	—	110	94	6	– 10,6
636	Werra-Meißner-Kreis	610	507	5	– 0,5	595	500	5	– 12,8
6	Reg.-Bez. Kassel	8 521	6 951	6	– 1,3	8 121	6 517	5	– 3,5
	Hessen	60 253	49 115	8	– 2,6	59 155	48 019	8	– 3,4

1) Ohne Reisegewerbe. — 2) Ohne Zuzug. — 3) Ohne Fortzug. — 4) Stand 31.12.2015.

10. Neugründungen: Gewerbetreibende im Jahr 2017 nach Geschlecht und Verwaltungsbezirken

Lfd Nr.	Kreisfreie Stadt (St.) Landkreis Regierungsbezirk	Gewerbetreibende ¹⁾					
		Neu- gründung	darunter Betriebs- gründung	darunter weiblich			
				Neu- gründung	Anteil in %	darunter Betriebs- gründung	Anteil in %
1	Darmstadt, Wissenschaftsstadt	1 416	384	401	28,3	58	15,1
2	Frankfurt am Main, Stadt	8 145	3 119	2 198	27,0	498	16,0
3	Offenbach am Main, Stadt	1 951	371	435	22,3	79	21,3
4	Wiesbaden, Landeshauptstadt	2 667	610	786	29,5	101	16,6
5	Bergstraße	2 142	461	660	30,8	85	18,4
6	Darmstadt-Dieburg	2 335	448	790	33,8	73	16,3
7	Groß-Gerau	2 330	575	668	28,7	99	17,2
8	Hochtaunuskreis	2 027	559	697	34,4	116	20,8
9	Main-Kinzig-Kreis	3 751	803	1 028	27,4	136	16,9
10	Main-Taunus-Kreis	2 448	839	685	28,0	115	13,7
11	Odenwaldkreis	716	135	210	29,3	25	18,5
12	Offenbach	3 515	1 008	1 110	31,6	158	15,7
13	Rheingau-Taunus-Kreis	1 395	234	467	33,5	64	27,4
14	Wetteraukreis	2 765	607	882	31,9	108	17,8
15	Reg.-Bez. Darmstadt	37 603	10 153	11 017	29,3	1 715	16,9
16	Gießen	2 332	417	825	35,4	80	19,2
17	Lahn-Dill-Kreis	1 577	346	480	30,4	55	15,9
18	Limburg-Weilburg	1 461	393	420	28,7	59	15,0
19	Marburg-Biedenkopf	2 438	257	1 457	59,8	48	18,7
20	Vogelsbergkreis	592	151	173	29,2	29	19,2
21	Reg.-Bez. Gießen	8 400	1 564	3 355	39,9	271	17,3
22	Kassel, documenta-Stadt	1 687	482	452	26,8	74	15,4
23	Fulda	1 468	357	505	34,4	64	17,9
24	Hersfeld-Rotenburg	672	163	218	32,4	37	22,7
25	Kassel	1 327	248	432	32,6	44	17,7
26	Schwalm-Eder-Kreis	934	189	308	33,0	30	15,9
27	Waldeck-Frankenberg	953	263	301	31,6	47	17,9
28	Werra-Meißner-Kreis	546	100	191	35,0	24	24,0
29	Reg.-Bez. Kassel	7 587	1 802	2 407	31,7	320	17,8
30	Hessen	53 590	13 519	16 779	31,3	2 306	17,1

1) Anzeigepflichtige Personen, die eine Neugründung vorgenommen haben.

11. Neugründungen: Gewerbetreibende im Jahr 2017 nach Staatsangehörigkeit und Verwaltungsbezirken

Lfd Nr.	Kreisfreie Stadt (St.) Landkreis Regierungsbezirk	Gewerbetreibende ¹⁾					
		Neu- gründung	darunter Betriebs- gründung	darunter mit nicht-deutscher Staatsangehörigkeit			
				Neu- gründung	Anteil in %	darunter Betriebs- gründung	Anteil in %
1	Darmstadt, Wissenschaftsstadt	1 416	384	437	30,9	89	23,2
2	Frankfurt am Main, Stadt	8 145	3 119	2 988	36,7	1 167	37,4
3	Offenbach am Main, Stadt	1 951	371	1 247	63,9	180	48,5
4	Wiesbaden, Landeshauptstadt	2 667	610	940	35,2	175	28,7
5	Bergstraße	2 142	461	579	27,0	85	18,4
6	Darmstadt-Dieburg	2 335	448	655	28,1	85	19,0
7	Groß-Gerau	2 330	575	912	39,1	206	35,8
8	Hochtaunuskreis	2 027	559	534	26,3	97	17,4
9	Main-Kinzig-Kreis	3 751	803	1 303	34,7	217	27,0
10	Main-Taunus-Kreis	2 448	839	772	31,5	216	25,7
11	Odenwaldkreis	716	135	198	27,7	28	20,7
12	Offenbach	3 515	1 008	1 147	32,6	272	27,0
13	Rheingau-Taunus-Kreis	1 395	234	302	21,6	38	16,2
14	Wetteraukreis	2 765	607	673	24,3	118	19,4
15	Reg.-Bez. Darmstadt	37 603	10 153	12 687	33,7	2 973	29,3
16	Gießen	2 332	417	606	26,0	68	16,3
17	Lahn-Dill-Kreis	1 577	346	307	19,5	46	13,3
18	Limburg-Weilburg	1 461	393	341	23,3	91	23,2
19	Marburg-Biedenkopf	2 438	257	1 333	54,7	32	12,5
20	Vogelsbergkreis	592	151	80	13,5	22	14,6
21	Reg.-Bez. Gießen	8 400	1 564	2 667	31,8	259	16,6
22	Kassel, documenta-Stadt	1 687	482	441	26,1	101	21,0
23	Fulda	1 468	357	186	12,7	42	11,8
24	Hersfeld-Rotenburg	672	163	117	17,4	16	9,8
25	Kassel	1 327	248	144	10,9	12	4,8
26	Schwalm-Eder-Kreis	934	189	117	12,5	25	13,2
27	Waldeck-Frankenberg	953	263	120	12,6	46	17,5
28	Werra-Meißner-Kreis	546	100	60	11,0	7	7,0
29	Reg.-Bez. Kassel	7 587	1 802	1 185	15,6	249	13,8
30	Hessen	53 590	13 519	16 539	30,9	3 481	25,7

1) Anzeigepflichtige Personen, die eine Neugründung vorgenommen haben.

12. Vollständige Aufgaben: Gewerbetreibende im Jahr 2017 nach Geschlecht und Verwaltungsbezirken

Lfd Nr.	Kreisfreie Stadt (St.) Landkreis Regierungsbezirk	Gewerbetreibende ¹⁾					
		vollständige Aufgabe	darunter Betriebs- aufgabe	darunter weiblich			
				vollständige Aufgabe	Anteil in %	darunter Betriebs- aufgabe	Anteil in %
1	Darmstadt, Wissenschaftsstadt	1 366	365	391	28,6	61	16,7
2	Frankfurt am Main, Stadt	7 567	2 338	2 211	29,2	425	18,2
3	Offenbach am Main, Stadt	2 010	351	398	19,8	55	15,7
4	Wiesbaden, Landeshauptstadt	2 600	566	781	30,0	118	20,8
5	Bergstraße	2 162	414	643	29,7	82	19,8
6	Darmstadt-Dieburg	2 368	395	810	34,2	89	22,5
7	Groß-Gerau	2 182	505	599	27,5	78	15,4
8	Hochtaunuskreis	1 830	454	619	33,8	93	20,5
9	Main-Kinzig-Kreis	3 614	668	1 073	29,7	134	20,1
10	Main-Taunus-Kreis	2 601	701	813	31,3	144	20,5
11	Odenwaldkreis	717	116	243	33,9	35	30,2
12	Offenbach	3 345	900	1 092	32,6	192	21,3
13	Rheingau-Taunus-Kreis	1 551	296	517	33,3	65	22,0
14	Wetteraukreis	2 566	495	807	31,4	102	20,6
15	Reg.-Bez. Darmstadt	36 479	8 564	10 997	30,1	1 673	19,5
16	Gießen	1 926	363	610	31,7	50	13,8
17	Lahn-Dill-Kreis	1 514	308	474	31,3	63	20,5
18	Limburg-Weilburg	1 364	303	429	31,5	57	18,8
19	Marburg-Biedenkopf	2 094	232	1 214	58,0	50	21,6
20	Vogelsbergkreis	551	105	189	34,3	28	26,7
21	Reg.-Bez. Gießen	7 449	1 311	2 916	39,1	248	18,9
22	Kassel, documenta-Stadt	1 489	387	412	27,7	74	19,1
23	Fulda	1 181	247	387	32,8	44	17,8
24	Hersfeld-Rotenburg	633	166	206	32,5	41	24,7
25	Kassel	1 186	200	415	35,0	53	26,5
26	Schwalm-Eder-Kreis	928	192	344	37,1	51	26,6
27	Waldeck-Frankenberg	953	234	322	33,8	46	19,7
28	Werra-Meißner-Kreis	531	114	170	32,0	31	27,2
29	Reg.-Bez. Kassel	6 901	1 540	2 256	32,7	340	22,1
30	Hessen	50 829	11 415	16 169	31,8	2 261	19,8

1) Anzeigepflichtige Personen, die ihren Betrieb vollständig aufgegeben haben.

13. Vollständige Aufgaben: Gewerbetreibende im Jahr 2017 nach Staatsangehörigkeit und Verwaltungsbezirken

Lfd Nr.	Kreisfreie Stadt (St.) Landkreis Regierungsbezirk	Gewerbetreibende ¹⁾					
		vollständige Aufgabe	darunter Betriebs- aufgabe	darunter mit nicht-deutscher Staatsangehörigkeit			
				vollständige Aufgabe	Anteil in %	darunter Betriebs- aufgabe	Anteil in %
1	Darmstadt, Wissenschaftsstadt	1 366	365	403	29,5	87	23,8
2	Frankfurt am Main, Stadt	7 567	2 338	3 269	43,2	922	39,4
3	Offenbach am Main, Stadt	2 010	351	1 320	65,7	182	51,9
4	Wiesbaden, Landeshauptstadt	2 600	566	983	37,8	196	34,6
5	Bergstraße	2 162	414	577	26,7	76	18,4
6	Darmstadt-Dieburg	2 368	395	656	27,7	55	13,9
7	Groß-Gerau	2 182	505	793	36,3	130	25,7
8	Hochtaunuskreis	1 830	454	474	25,9	76	16,7
9	Main-Kinzig-Kreis	3 614	668	1 208	33,4	148	22,2
10	Main-Taunus-Kreis	2 601	701	779	30,0	170	24,3
11	Odenwaldkreis	717	116	187	26,1	17	14,7
12	Offenbach	3 345	900	1 092	32,6	289	32,1
13	Rheingau-Taunus-Kreis	1 551	296	326	21,0	29	9,8
14	Wetteraukreis	2 566	495	631	24,6	111	22,4
15	Reg.-Bez. Darmstadt	36 479	8 564	12 698	34,8	2 488	29,1
16	Gießen	1 926	363	417	21,7	65	17,9
17	Lahn-Dill-Kreis	1 514	308	286	18,9	47	15,3
18	Limburg-Weilburg	1 364	303	322	23,6	86	28,4
19	Marburg-Biedenkopf	2 094	232	1 111	53,1	38	16,4
20	Vogelsbergkreis	551	105	57	10,3	10	9,5
21	Reg.-Bez. Gießen	7 449	1 311	2 193	29,4	246	18,8
22	Kassel, documenta-Stadt	1 489	387	412	27,7	55	14,2
23	Fulda	1 181	247	197	16,7	37	15,0
24	Hersfeld-Rotenburg	633	166	98	15,5	20	12,0
25	Kassel	1 186	200	114	9,6	17	8,5
26	Schwalm-Eder-Kreis	928	192	108	11,6	25	13,0
27	Waldeck-Frankenberg	953	234	98	10,3	27	11,5
28	Werra-Meißner-Kreis	531	114	46	8,7	6	5,3
29	Reg.-Bez. Kassel	6 901	1 540	1 073	15,5	187	12,1
30	Hessen	50 829	11 415	15 964	31,4	2 921	25,6

1) Anzeigepflichtige Personen, die ihren Betrieb vollständig aufgegeben haben.

14. Gewerbeanzeigen¹⁾ nach wirtschaftlicher Bedeutung im Jahr 2017

Gewerbeanzeigen	2016	2017	Zu- bzw. Abnahme (–) gegenüber dem entsprechenden Vorjahreszeitraum	
			absolut	%
Darmstadt, Wissenschaftsstadt				
Anmeldungen	1 478	1 449	– 29	– 2,0
davon				
Neuerrichtung	1 249	1 257	8	0,6
davon				
Neugründung	1 245	1 250	5	0,4
davon				
Betriebsgründung ²⁾	264	273	9	3,4
sonstige Neugründung	981	977	– 4	– 0,4
davon				
Kleinunternehmen	377	373	– 4	– 1,1
Nebenerwerbsbetriebe	604	604	—	—
Umwandlung	4	7	3	75,0
Zuzug	145	136	– 9	– 6,2
Übernahme ³⁾	84	56	– 28	– 33,3
Abmeldungen	1 275	1 523	248	19,5
davon				
Aufgabe	1 009	1 203	194	19,2
davon				
Vollständige Aufgabe	997	1 196	199	20,0
davon				
Betriebsaufgabe ²⁾	143	248	105	73,4
sonstige Stilllegung	854	948	94	11,0
davon				
Kleinunternehmen	453	513	60	13,2
Nebenerwerbsbetriebe	401	435	34	8,5
Umwandlung	12	7	– 5	– 41,7
Fortzug	182	250	68	37,4
Übergabe ⁴⁾	84	70	– 14	– 16,7
Frankfurt am Main, Stadt				
Anmeldungen	8 308	8 128	– 180	– 2,2
davon				
Neuerrichtung	7 260	7 162	– 98	– 1,3
davon				
Neugründung	7 212	7 126	– 86	– 1,2
davon				
Betriebsgründung ²⁾	2 385	2 317	– 68	– 2,9
sonstige Neugründung	4 827	4 809	– 18	– 0,4
davon				
Kleinunternehmen	2 012	1 900	– 112	– 5,6
Nebenerwerbsbetriebe	2 815	2 909	94	3,3
Umwandlung	48	36	– 12	– 25,0
Zuzug	626	594	– 32	– 5,1
Übernahme ³⁾	422	372	– 50	– 11,8
Abmeldungen	7 948	8 338	390	4,9
davon				
Aufgabe	6 621	7 059	438	6,6
davon				
Vollständige Aufgabe	6 534	6 985	451	6,9
davon				
Betriebsaufgabe ²⁾	1 588	1 837	249	15,7
sonstige Stilllegung	4 946	5 148	202	4,1
davon				
Kleinunternehmen	2 932	3 122	190	6,5
Nebenerwerbsbetriebe	2 014	2 026	12	0,6
Umwandlung	87	74	– 13	– 14,9
Fortzug	857	872	15	1,8
Übergabe ⁴⁾	470	407	– 63	– 13,4

14. Gewerbeanzeigen¹⁾ nach wirtschaftlicher Bedeutung im Jahr 2017

Gewerbeanzeigen	2016	2017	Zu- bzw. Abnahme (–) gegenüber dem entsprechenden Vorjahreszeitraum	
			absolut	%
Offenbach am Main, Stadt				
Anmeldungen	2 266	2 223	– 43	– 1,9
davon				
Neuerrichtung	1 869	1 877	8	0,4
davon				
Neugründung	1 868	1 874	6	0,3
davon				
Betriebsgründung ²⁾	257	305	48	18,7
sonstige Neugründung	1 611	1 569	– 42	– 2,6
davon				
Kleinunternehmen	1 250	1 239	– 11	– 0,9
Nebenerwerbsbetriebe	361	330	– 31	– 8,6
Umwandlung	1	3	2	200,0
Zuzug	225	205	– 20	– 8,9
Übernahme ³⁾	172	141	– 31	– 18,0
Abmeldungen	2 139	2 243	104	4,9
davon				
Aufgabe	1 774	1 916	142	8,0
davon				
Vollständige Aufgabe	1 769	1 911	142	8,0
davon				
Betriebsaufgabe ²⁾	270	271	1	0,4
sonstige Stilllegung	1 499	1 640	141	9,4
davon				
Kleinunternehmen	1 256	1 366	110	8,8
Nebenerwerbsbetriebe	243	274	31	12,8
Umwandlung	5	5	—	—
Fortzug	227	211	– 16	– 7,0
Übergabe ⁴⁾	138	116	– 22	– 15,9
Wiesbaden, Landeshauptstadt				
Anmeldungen	3 424	3 099	– 325	– 9,5
davon				
Neuerrichtung	2 777	2 469	– 308	– 11,1
davon				
Neugründung	2 769	2 453	– 316	– 11,4
davon				
Betriebsgründung ²⁾	545	448	– 97	– 17,8
sonstige Neugründung	2 224	2 005	– 219	– 9,8
davon				
Kleinunternehmen	1 124	953	– 171	– 15,2
Nebenerwerbsbetriebe	1 100	1 052	– 48	– 4,4
Umwandlung	8	16	8	100,0
Zuzug	269	277	8	3,0
Übernahme ³⁾	378	353	– 25	– 6,6
Abmeldungen	3 799	3 069	– 730	– 19,2
davon				
Aufgabe	3 086	2 444	– 642	– 20,8
davon				
Vollständige Aufgabe	3 077	2 421	– 656	– 21,3
davon				
Betriebsaufgabe ²⁾	605	421	– 184	– 30,4
sonstige Stilllegung	2 472	2 000	– 472	– 19,1
davon				
Kleinunternehmen	1 386	1 175	– 211	– 15,2
Nebenerwerbsbetriebe	1 086	825	– 261	– 24,0
Umwandlung	9	23	14	155,6
Fortzug	351	329	– 22	– 6,3
Übergabe ⁴⁾	362	296	– 66	– 18,2

14. Gewerbeanzeigen¹⁾ nach wirtschaftlicher Bedeutung im Jahr 2017

Gewerbeanzeigen	2016	2017	Zu- bzw. Abnahme (–) gegenüber dem entsprechenden Vorjahreszeitraum	
			absolut	%
Bergstraße				
Anmeldungen	2 547	2 448	– 99	– 3,9
davon				
Neuerrichtung	2 044	1 966	– 78	– 3,8
davon				
Neugründung	2 034	1 955	– 79	– 3,9
davon				
Betriebsgründung ²⁾	361	325	– 36	– 10,0
sonstige Neugründung	1 673	1 630	– 43	– 2,6
davon				
Kleinunternehmen	729	717	– 12	– 1,6
Nebenerwerbsbetriebe	944	913	– 31	– 3,3
Umwandlung	10	11	1	10,0
Zuzug	365	334	– 31	– 8,5
Übernahme ³⁾	138	148	10	7,2
Abmeldungen	2 766	2 566	– 200	– 7,2
davon				
Aufgabe	2 225	2 055	– 170	– 7,6
davon				
Vollständige Aufgabe	2 216	2 040	– 176	– 7,9
davon				
Betriebsaufgabe ²⁾	359	328	– 31	– 8,6
sonstige Stilllegung	1 857	1 712	– 145	– 7,8
davon				
Kleinunternehmen	1 087	995	– 92	– 8,5
Nebenerwerbsbetriebe	770	717	– 53	– 6,9
Umwandlung	9	15	6	66,7
Fortzug	388	361	– 27	– 7,0
Übergabe ⁴⁾	153	150	– 3	– 2,0
Darmstadt-Dieburg				
Anmeldungen	2 951	2 748	– 203	– 6,9
davon				
Neuerrichtung	2 282	2 161	– 121	– 5,3
davon				
Neugründung	2 279	2 156	– 123	– 5,4
davon				
Betriebsgründung ²⁾	355	335	– 20	– 5,6
sonstige Neugründung	1 924	1 821	– 103	– 5,4
davon				
Kleinunternehmen	978	931	– 47	– 4,8
Nebenerwerbsbetriebe	946	890	– 56	– 5,9
Umwandlung	3	5	2	66,7
Zuzug	457	440	– 17	– 3,7
Übernahme ³⁾	212	147	– 65	– 30,7
Abmeldungen	3 091	2 753	– 338	– 10,9
davon				
Aufgabe	2 420	2 233	– 187	– 7,7
davon				
Vollständige Aufgabe	2 414	2 226	– 188	– 7,8
davon				
Betriebsaufgabe ²⁾	360	299	– 61	– 16,9
sonstige Stilllegung	2 054	1 927	– 127	– 6,2
davon				
Kleinunternehmen	1 203	1 139	– 64	– 5,3
Nebenerwerbsbetriebe	851	788	– 63	– 7,4
Umwandlung	6	7	1	16,7
Fortzug	458	364	– 94	– 20,5
Übergabe ⁴⁾	213	156	– 57	– 26,8

14. Gewerbeanzeigen¹⁾ nach wirtschaftlicher Bedeutung im Jahr 2017

Gewerbeanzeigen	2016	2017	Zu- bzw. Abnahme (–) gegenüber dem entsprechenden Vorjahreszeitraum	
			absolut	%
Groß-Gerau				
Anmeldungen	2 786	2 641	– 145	– 5,2
davon				
Neuerrichtung	2 259	2 166	– 93	– 4,1
davon				
Neugründung	2 257	2 154	– 103	– 4,6
davon				
Betriebsgründung ²⁾	452	434	– 18	– 4,0
sonstige Neugründung	1 805	1 720	– 85	– 4,7
davon				
Kleinunternehmen	1 026	1 000	– 26	– 2,5
Nebenerwerbsbetriebe	779	720	– 59	– 7,6
Umwandlung	2	12	10	500,0
Zuzug	342	314	– 28	– 8,2
Übernahme ³⁾	185	161	– 24	– 13,0
Abmeldungen	2 903	2 568	– 335	– 11,5
davon				
Aufgabe	2 375	2 073	– 302	– 12,7
davon				
Vollständige Aufgabe	2 367	2 046	– 321	– 13,6
davon				
Betriebsaufgabe ²⁾	409	390	– 19	– 4,6
sonstige Stilllegung	1 958	1 656	– 302	– 15,4
davon				
Kleinunternehmen	1 150	990	– 160	– 13,9
Nebenerwerbsbetriebe	808	666	– 142	– 17,6
Umwandlung	8	27	19	237,5
Fortzug	358	351	– 7	– 2,0
Übergabe ⁴⁾	170	144	– 26	– 15,3
Hochtaunuskreis				
Anmeldungen	2 534	2 498	– 36	– 1,4
davon				
Neuerrichtung	1 922	1 865	– 57	– 3,0
davon				
Neugründung	1 914	1 851	– 63	– 3,3
davon				
Betriebsgründung ²⁾	438	417	– 21	– 4,8
sonstige Neugründung	1 476	1 434	– 42	– 2,8
davon				
Kleinunternehmen	686	677	– 9	– 1,3
Nebenerwerbsbetriebe	790	757	– 33	– 4,2
Umwandlung	8	14	6	75,0
Zuzug	474	489	15	3,2
Übernahme ³⁾	138	144	6	4,3
Abmeldungen	2 381	2 344	– 37	– 1,6
davon				
Aufgabe	1 811	1 726	– 85	– 4,7
davon				
Vollständige Aufgabe	1 798	1 715	– 83	– 4,6
davon				
Betriebsaufgabe ²⁾	374	357	– 17	– 4,5
sonstige Stilllegung	1 424	1 358	– 66	– 4,6
davon				
Kleinunternehmen	862	821	– 41	– 4,8
Nebenerwerbsbetriebe	562	537	– 25	– 4,4
Umwandlung	13	11	– 2	– 15,4
Fortzug	419	461	42	10,0
Übergabe ⁴⁾	151	157	6	4,0

14. Gewerbeanzeigen¹⁾ nach wirtschaftlicher Bedeutung im Jahr 2017

Gewerbeanzeigen	2016	2017	Zu- bzw. Abnahme (–) gegenüber dem entsprechenden Vorjahreszeitraum	
			absolut	%
Main-Kinzig-Kreis				
Anmeldungen	4 341	4 293	– 48	– 1,1
davon				
Neuerrichtung	3 498	3 491	– 7	– 0,2
davon				
Neugründung	3 489	3 485	– 4	– 0,1
davon				
Betriebsgründung ²⁾	603	594	– 9	– 1,5
sonstige Neugründung	2 886	2 891	5	0,2
davon				
Kleinunternehmen	1 451	1 507	56	3,9
Nebenerwerbsbetriebe	1 435	1 384	– 51	– 3,6
Umwandlung	9	6	– 3	– 33,3
Zuzug	602	556	– 46	– 7,6
Übernahme ³⁾	241	246	5	2,1
Abmeldungen	4 236	4 174	– 62	– 1,5
davon				
Aufgabe	3 437	3 452	15	0,4
davon				
Vollständige Aufgabe	3 422	3 436	14	0,4
davon				
Betriebsaufgabe ²⁾	534	522	– 12	– 2,2
sonstige Stilllegung	2 888	2 914	26	0,9
davon				
Kleinunternehmen	1 747	1 806	59	3,4
Nebenerwerbsbetriebe	1 141	1 108	– 33	– 2,9
Umwandlung	15	16	1	6,7
Fortzug	536	453	– 83	– 15,5
Übergabe ⁴⁾	263	269	6	2,3
Main-Taunus-Kreis				
Anmeldungen	2 790	2 837	47	1,7
davon				
Neuerrichtung	2 134	2 181	47	2,2
davon				
Neugründung	2 122	2 168	46	2,2
davon				
Betriebsgründung ²⁾	596	599	3	0,5
sonstige Neugründung	1 526	1 569	43	2,8
davon				
Kleinunternehmen	800	795	– 5	– 0,6
Nebenerwerbsbetriebe	726	774	48	6,6
Umwandlung	12	13	1	8,3
Zuzug	522	522	—	—
Übernahme ³⁾	134	134	—	—
Abmeldungen	2 893	3 009	116	4,0
davon				
Aufgabe	2 186	2 413	227	10,4
davon				
Vollständige Aufgabe	2 125	2 386	261	12,3
davon				
Betriebsaufgabe ²⁾	451	505	54	12,0
sonstige Stilllegung	1 674	1 881	207	12,4
davon				
Kleinunternehmen	1 082	1 178	96	8,9
Nebenerwerbsbetriebe	592	703	111	18,8
Umwandlung	61	27	– 34	– 55,7
Fortzug	553	472	– 81	– 14,6
Übergabe ⁴⁾	154	124	– 30	– 19,5

14. Gewerbeanzeigen¹⁾ nach wirtschaftlicher Bedeutung im Jahr 2017

Gewerbeanzeigen	2016	2017	Zu- bzw. Abnahme (–) gegenüber dem entsprechenden Vorjahreszeitraum	
			absolut	%
Odenwaldkreis				
Anmeldungen	985	859	– 126	– 12,8
davon				
Neuerrichtung	629	650	21	3,3
davon				
Neugründung	628	647	19	3,0
davon				
Betriebsgründung ²⁾	90	84	– 6	– 6,7
sonstige Neugründung	538	563	25	4,6
davon				
Kleinunternehmen	283	325	42	14,8
Nebenerwerbsbetriebe	255	238	– 17	– 6,7
Umwandlung	1	3	2	200,0
Zuzug	135	103	– 32	– 23,7
Übernahme ³⁾	221	106	– 115	– 52,0
Abmeldungen	1 099	892	– 207	– 18,8
davon				
Aufgabe	723	684	– 39	– 5,4
davon				
Vollständige Aufgabe	722	682	– 40	– 5,5
davon				
Betriebsaufgabe ²⁾	85	94	9	10,6
sonstige Stilllegung	637	588	– 49	– 7,7
davon				
Kleinunternehmen	366	365	– 1	– 0,3
Nebenerwerbsbetriebe	271	223	– 48	– 17,7
Umwandlung	1	2	1	100,0
Fortzug	118	87	– 31	– 26,3
Übergabe ⁴⁾	258	121	– 137	– 53,1
Offenbach				
Anmeldungen	4 309	4 108	– 201	– 4,7
davon				
Neuerrichtung	3 365	3 186	– 179	– 5,3
davon				
Neugründung	3 341	3 170	– 171	– 5,1
davon				
Betriebsgründung ²⁾	772	724	– 48	– 6,2
sonstige Neugründung	2 569	2 446	– 123	– 4,8
davon				
Kleinunternehmen	1 230	1 212	– 18	– 1,5
Nebenerwerbsbetriebe	1 339	1 234	– 105	– 7,8
Umwandlung	24	16	– 8	– 33,3
Zuzug	742	686	– 56	– 7,5
Übernahme ³⁾	202	236	34	16,8
Abmeldungen	4 060	3 927	– 133	– 3,3
davon				
Aufgabe	3 206	3 095	– 111	– 3,5
davon				
Vollständige Aufgabe	3 157	3 060	– 97	– 3,1
davon				
Betriebsaufgabe ²⁾	611	639	28	4,6
sonstige Stilllegung	2 546	2 421	– 125	– 4,9
davon				
Kleinunternehmen	1 584	1 440	– 144	– 9,1
Nebenerwerbsbetriebe	962	981	19	2,0
Umwandlung	49	35	– 14	– 28,6
Fortzug	662	620	– 42	– 6,3
Übergabe ⁴⁾	192	212	20	10,4

14. Gewerbeanzeigen¹⁾ nach wirtschaftlicher Bedeutung im Jahr 2017

Gewerbeanzeigen	2016	2017	Zu- bzw. Abnahme (–) gegenüber dem entsprechenden Vorjahreszeitraum	
			absolut	%
Rheingau-Taunus-Kreis				
Anmeldungen	1 906	1 701	– 205	– 10,8
davon				
Neuerrichtung	1 458	1 322	– 136	– 9,3
davon				
Neugründung	1 456	1 316	– 140	– 9,6
davon				
Betriebsgründung ²⁾	244	188	– 56	– 23,0
sonstige Neugründung	1 212	1 128	– 84	– 6,9
davon				
Kleinunternehmen	492	429	– 63	– 12,8
Nebenerwerbsbetriebe	720	699	– 21	– 2,9
Umwandlung	2	6	4	200,0
Zuzug	351	313	– 38	– 10,8
Übernahme ³⁾	97	66	– 31	– 32,0
Abmeldungen	2 042	1 811	– 231	– 11,3
davon				
Aufgabe	1 696	1 494	– 202	– 11,9
davon				
Vollständige Aufgabe	1 690	1 484	– 206	– 12,2
davon				
Betriebsaufgabe ²⁾	273	244	– 29	– 10,6
sonstige Stilllegung	1 417	1 240	– 177	– 12,5
davon				
Kleinunternehmen	799	707	– 92	– 11,5
Nebenerwerbsbetriebe	618	533	– 85	– 13,8
Umwandlung	6	10	4	66,7
Fortzug	280	254	– 26	– 9,3
Übergabe ⁴⁾	66	63	– 3	– 4,5
Wetteraukreis				
Anmeldungen	3 080	3 135	55	1,8
davon				
Neuerrichtung	2 453	2 545	92	3,8
davon				
Neugründung	2 453	2 538	85	3,5
davon				
Betriebsgründung ²⁾	452	439	– 13	– 2,9
sonstige Neugründung	2 001	2 099	98	4,9
davon				
Kleinunternehmen	872	933	61	7,0
Nebenerwerbsbetriebe	1 129	1 166	37	3,3
Umwandlung	—	7	7	x
Zuzug	471	451	– 20	– 4,2
Übernahme ³⁾	156	139	– 17	– 10,9
Abmeldungen	2 992	3 009	17	0,6
davon				
Aufgabe	2 447	2 468	21	0,9
davon				
Vollständige Aufgabe	2 441	2 454	13	0,5
davon				
Betriebsaufgabe ²⁾	390	412	22	5,6
sonstige Stilllegung	2 051	2 042	– 9	– 0,4
davon				
Kleinunternehmen	1 209	1 146	– 63	– 5,2
Nebenerwerbsbetriebe	842	896	54	6,4
Umwandlung	6	14	8	133,3
Fortzug	396	403	7	1,8
Übergabe ⁴⁾	149	138	– 11	– 7,4

14. Gewerbeanzeigen¹⁾ nach wirtschaftlicher Bedeutung im Jahr 2017

Gewerbeanzeigen	2016	2017	Zu- bzw. Abnahme (–) gegenüber dem entsprechenden Vorjahreszeitraum	
			absolut	%
Reg.-Bez. Darmstadt				
Anmeldungen	43 705	42 167	– 1 538	– 3,5
davon				
Neuerrichtung	35 199	34 298	– 901	– 2,6
davon				
Neugründung	35 067	34 143	– 924	– 2,6
davon				
Betriebsgründung ²⁾	7 814	7 482	– 332	– 4,2
sonstige Neugründung	27 253	26 661	– 592	– 2,2
davon				
Kleinunternehmen	13 310	12 991	– 319	– 2,4
Nebenerwerbsbetriebe	13 943	13 670	– 273	– 2,0
Umwandlung	132	155	23	17,4
Zuzug	5 726	5 420	– 306	– 5,3
Übernahme ³⁾	2 780	2 449	– 331	– 11,9
Abmeldungen	43 624	42 226	– 1 398	– 3,2
davon				
Aufgabe	35 016	34 315	– 701	– 2,0
davon				
Vollständige Aufgabe	34 729	34 042	– 687	– 2,0
davon				
Betriebsaufgabe ²⁾	6 452	6 567	115	1,8
sonstige Stilllegung	28 277	27 475	– 802	– 2,8
davon				
Kleinunternehmen	17 116	16 763	– 353	– 2,1
Nebenerwerbsbetriebe	11 161	10 712	– 449	– 4,0
Umwandlung	287	273	– 14	– 4,9
Fortzug	5 785	5 488	– 297	– 5,1
Übergabe ⁴⁾	2 823	2 423	– 400	– 14,2
Gießen				
Anmeldungen	2 564	2 687	123	4,8
davon				
Neuerrichtung	2 048	2 156	108	5,3
davon				
Neugründung	2 035	2 146	111	5,5
davon				
Betriebsgründung ²⁾	354	299	– 55	– 15,5
sonstige Neugründung	1 681	1 847	166	9,9
davon				
Kleinunternehmen	735	805	70	9,5
Nebenerwerbsbetriebe	946	1 042	96	10,1
Umwandlung	13	10	– 3	– 23,1
Zuzug	351	355	4	1,1
Übernahme ³⁾	165	176	11	6,7
Abmeldungen	2 155	2 378	223	10,3
davon				
Aufgabe	1 693	1 832	139	8,2
davon				
Vollständige Aufgabe	1 683	1 818	135	8,0
davon				
Betriebsaufgabe ²⁾	254	283	29	11,4
sonstige Stilllegung	1 429	1 535	106	7,4
davon				
Kleinunternehmen	668	745	77	11,5
Nebenerwerbsbetriebe	761	790	29	3,8
Umwandlung	10	14	4	40,0
Fortzug	316	379	63	19,9
Übergabe ⁴⁾	146	167	21	14,4

14. Gewerbeanzeigen¹⁾ nach wirtschaftlicher Bedeutung im Jahr 2017

Gewerbeanzeigen	2016	2017	Zu- bzw. Abnahme (–) gegenüber dem entsprechenden Vorjahreszeitraum	
			absolut	%
Lahn-Dill-Kreis				
Anmeldungen	1 999	1 894	– 105	– 5,3
davon				
Neuerrichtung	1 524	1 472	– 52	– 3,4
davon				
Neugründung	1 518	1 457	– 61	– 4,0
davon				
Betriebsgründung ²⁾	258	257	– 1	– 0,4
sonstige Neugründung	1 260	1 200	– 60	– 4,8
davon				
Kleinunternehmen	473	510	37	7,8
Nebenerwerbsbetriebe	787	690	– 97	– 12,3
Umwandlung	6	15	9	150,0
Zuzug	265	255	– 10	– 3,8
Übernahme ³⁾	210	167	– 43	– 20,5
Abmeldungen	1 928	1 848	– 80	– 4,1
davon				
Aufgabe	1 528	1 464	– 64	– 4,2
davon				
Vollständige Aufgabe	1 519	1 447	– 72	– 4,7
davon				
Betriebsaufgabe ²⁾	273	262	– 11	– 4,0
sonstige Stilllegung	1 246	1 185	– 61	– 4,9
davon				
Kleinunternehmen	621	563	– 58	– 9,3
Nebenerwerbsbetriebe	625	622	– 3	– 0,5
Umwandlung	9	17	8	88,9
Fortzug	213	232	19	8,9
Übergabe ⁴⁾	187	152	– 35	– 18,7
Limburg-Weilburg				
Anmeldungen	1 638	1 656	18	1,1
davon				
Neuerrichtung	1 307	1 340	33	2,5
davon				
Neugründung	1 305	1 323	18	1,4
davon				
Betriebsgründung ²⁾	280	288	8	2,9
sonstige Neugründung	1 025	1 035	10	1,0
davon				
Kleinunternehmen	425	484	59	13,9
Nebenerwerbsbetriebe	600	551	– 49	– 8,2
Umwandlung	2	17	15	750,0
Zuzug	220	203	– 17	– 7,7
Übernahme ³⁾	111	113	2	1,8
Abmeldungen	1 644	1 618	– 26	– 1,6
davon				
Aufgabe	1 315	1 316	1	0,1
davon				
Vollständige Aufgabe	1 310	1 301	– 9	– 0,7
davon				
Betriebsaufgabe ²⁾	262	250	– 12	– 4,6
sonstige Stilllegung	1 048	1 051	3	0,3
davon				
Kleinunternehmen	558	541	– 17	– 3,0
Nebenerwerbsbetriebe	490	510	20	4,1
Umwandlung	5	15	10	200,0
Fortzug	215	192	– 23	– 10,7
Übergabe ⁴⁾	114	110	– 4	– 3,5

14. Gewerbeanzeigen¹⁾ nach wirtschaftlicher Bedeutung im Jahr 2017

Gewerbeanzeigen	2016	2017	Zu- bzw. Abnahme (–) gegenüber dem entsprechenden Vorjahreszeitraum	
			absolut	%
Marburg-Biedenkopf				
Anmeldungen	2 622	2 663	41	1,6
davon				
Neuerrichtung	2 340	2 371	31	1,3
davon				
Neugründung	2 337	2 364	27	1,2
davon				
Betriebsgründung ²⁾	220	209	– 11	– 5,0
sonstige Neugründung	2 117	2 155	38	1,8
davon				
Kleinunternehmen	1 479	1 475	– 4	– 0,3
Nebenerwerbsbetriebe	638	680	42	6,6
Umwandlung	3	7	4	133,3
Zuzug	172	174	2	1,2
Übernahme ³⁾	110	118	8	7,3
Abmeldungen	2 840	2 326	– 514	– 18,1
davon				
Aufgabe	2 574	2 048	– 526	– 20,4
davon				
Vollständige Aufgabe	2 570	2 041	– 529	– 20,6
davon				
Betriebsaufgabe ²⁾	205	187	– 18	– 8,8
sonstige Stilllegung	2 365	1 854	– 511	– 21,6
davon				
Kleinunternehmen	1 817	1 352	– 465	– 25,6
Nebenerwerbsbetriebe	548	502	– 46	– 8,4
Umwandlung	4	7	3	75,0
Fortzug	163	170	7	4,3
Übergabe ⁴⁾	103	108	5	4,9
Vogelsbergkreis				
Anmeldungen	725	665	– 60	– 8,3
davon				
Neuerrichtung	578	527	– 51	– 8,8
davon				
Neugründung	574	525	– 49	– 8,5
davon				
Betriebsgründung ²⁾	102	101	– 1	– 1,0
sonstige Neugründung	472	424	– 48	– 10,2
davon				
Kleinunternehmen	166	149	– 17	– 10,2
Nebenerwerbsbetriebe	306	275	– 31	– 10,1
Umwandlung	4	2	– 2	– 50,0
Zuzug	88	80	– 8	– 9,1
Übernahme ³⁾	59	58	– 1	– 1,7
Abmeldungen	640	638	– 2	– 0,3
davon				
Aufgabe	520	527	7	1,3
davon				
Vollständige Aufgabe	516	524	8	1,6
davon				
Betriebsaufgabe ²⁾	89	87	– 2	– 2,2
sonstige Stilllegung	427	437	10	2,3
davon				
Kleinunternehmen	209	216	7	3,3
Nebenerwerbsbetriebe	218	221	3	1,4
Umwandlung	4	3	– 1	– 25,0
Fortzug	67	61	– 6	– 9,0
Übergabe ⁴⁾	53	50	– 3	– 5,7

14. Gewerbeanzeigen¹⁾ nach wirtschaftlicher Bedeutung im Jahr 2017

Gewerbeanzeigen	2016	2017	Zu- bzw. Abnahme (–) gegenüber dem entsprechenden Vorjahreszeitraum	
			absolut	%
Reg.-Bez. Gießen				
Anmeldungen	9 548	9 565	17	0,2
davon				
Neuerrichtung	7 797	7 866	69	0,9
davon				
Neugründung	7 769	7 815	46	0,6
davon				
Betriebsgründung ²⁾	1 214	1 154	– 60	– 4,9
sonstige Neugründung	6 555	6 661	106	1,6
davon				
Kleinunternehmen	3 278	3 423	145	4,4
Nebenerwerbsbetriebe	3 277	3 238	– 39	– 1,2
Umwandlung	28	51	23	82,1
Zuzug	1 096	1 067	– 29	– 2,6
Übernahme ³⁾	655	632	– 23	– 3,5
Abmeldungen	9 207	8 808	– 399	– 4,3
davon				
Aufgabe	7 630	7 187	– 443	– 5,8
davon				
Vollständige Aufgabe	7 598	7 131	– 467	– 6,1
davon				
Betriebsaufgabe ²⁾	1 083	1 069	– 14	– 1,3
sonstige Stilllegung	6 515	6 062	– 453	– 7,0
davon				
Kleinunternehmen	3 873	3 417	– 456	– 11,8
Nebenerwerbsbetriebe	2 642	2 645	3	0,1
Umwandlung	32	56	24	75,0
Fortzug	974	1 034	60	6,2
Übergabe ⁴⁾	603	587	– 16	– 2,7
Kassel, documenta-Stadt				
Anmeldungen	2 018	1 810	– 208	– 10,3
davon				
Neuerrichtung	1 712	1 521	– 191	– 11,2
davon				
Neugründung	1 706	1 510	– 196	– 11,5
davon				
Betriebsgründung ²⁾	403	353	– 50	– 12,4
sonstige Neugründung	1 303	1 157	– 146	– 11,2
davon				
Kleinunternehmen	552	456	– 96	– 17,4
Nebenerwerbsbetriebe	751	701	– 50	– 6,7
Umwandlung	6	11	5	83,3
Zuzug	146	121	– 25	– 17,1
Übernahme ³⁾	160	168	8	5,0
Abmeldungen	1 931	1 815	– 116	– 6,0
davon				
Aufgabe	1 512	1 412	– 100	– 6,6
davon				
Vollständige Aufgabe	1 500	1 388	– 112	– 7,5
davon				
Betriebsaufgabe ²⁾	301	302	1	0,3
sonstige Stilllegung	1 199	1 086	– 113	– 9,4
davon				
Kleinunternehmen	743	606	– 137	– 18,4
Nebenerwerbsbetriebe	456	480	24	5,3
Umwandlung	12	24	12	100,0
Fortzug	224	184	– 40	– 17,9
Übergabe ⁴⁾	195	219	24	12,3

14. Gewerbeanzeigen¹⁾ nach wirtschaftlicher Bedeutung im Jahr 2017

Gewerbeanzeigen	2016	2017	Zu- bzw. Abnahme (–) gegenüber dem entsprechenden Vorjahreszeitraum	
			absolut	%
Fulda				
Anmeldungen	1 562	1 690	128	8,2
davon				
Neuerrichtung	1 208	1 360	152	12,6
davon				
Neugründung	1 198	1 349	151	12,6
davon				
Betriebsgründung ²⁾	288	280	– 8	– 2,8
sonstige Neugründung	910	1 069	159	17,5
davon				
Kleinunternehmen	306	361	55	18,0
Nebenerwerbsbetriebe	604	708	104	17,2
Umwandlung	10	11	1	10,0
Zuzug	194	194	—	—
Übernahme ³⁾	160	136	– 24	– 15,0
Abmeldungen	1 447	1 447	—	—
davon				
Aufgabe	1 067	1 120	53	5,0
davon				
Vollständige Aufgabe	1 055	1 106	51	4,8
davon				
Betriebsaufgabe ²⁾	213	198	– 15	– 7,0
sonstige Stilllegung	842	908	66	7,8
davon				
Kleinunternehmen	401	449	48	12,0
Nebenerwerbsbetriebe	441	459	18	4,1
Umwandlung	12	14	2	16,7
Fortzug	211	204	– 7	– 3,3
Übergabe ⁴⁾	169	123	– 46	– 27,2
Hersfeld-Rotenburg				
Anmeldungen	768	747	– 21	– 2,7
davon				
Neuerrichtung	629	604	– 25	– 4,0
davon				
Neugründung	625	602	– 23	– 3,7
davon				
Betriebsgründung ²⁾	137	119	– 18	– 13,1
sonstige Neugründung	488	483	– 5	– 1,0
davon				
Kleinunternehmen	208	214	6	2,9
Nebenerwerbsbetriebe	280	269	– 11	– 3,9
Umwandlung	4	2	– 2	– 50,0
Zuzug	58	68	10	17,2
Übernahme ³⁾	81	75	– 6	– 7,4
Abmeldungen	754	699	– 55	– 7,3
davon				
Aufgabe	630	587	– 43	– 6,8
davon				
Vollständige Aufgabe	626	583	– 43	– 6,9
davon				
Betriebsaufgabe ²⁾	143	127	– 16	– 11,2
sonstige Stilllegung	483	456	– 27	– 5,6
davon				
Kleinunternehmen	300	244	– 56	– 18,7
Nebenerwerbsbetriebe	183	212	29	15,8
Umwandlung	4	4	—	—
Fortzug	62	57	– 5	– 8,1
Übergabe ⁴⁾	62	55	– 7	– 11,3

14. Gewerbeanzeigen¹⁾ nach wirtschaftlicher Bedeutung im Jahr 2017

Gewerbeanzeigen	2016	2017	Zu- bzw. Abnahme (–) gegenüber dem entsprechenden Vorjahreszeitraum	
			absolut	%
Kassel				
Anmeldungen	1 578	1 558	– 20	– 1,3
davon				
Neuerrichtung	1 209	1 234	25	2,1
davon				
Neugründung	1 208	1 230	22	1,8
davon				
Betriebsgründung ²⁾	181	184	3	1,7
sonstige Neugründung	1 027	1 046	19	1,9
davon				
Kleinunternehmen	368	363	– 5	– 1,4
Nebenerwerbsbetriebe	659	683	24	3,6
Umwandlung	1	4	3	300,0
Zuzug	257	214	– 43	– 16,7
Übernahme ³⁾	112	110	– 2	– 1,8
Abmeldungen	1 421	1 442	21	1,5
davon				
Aufgabe	1 148	1 132	– 16	– 1,4
davon				
Vollständige Aufgabe	1 147	1 128	– 19	– 1,7
davon				
Betriebsaufgabe ²⁾	168	160	– 8	– 4,8
sonstige Stilllegung	979	968	– 11	– 1,1
davon				
Kleinunternehmen	493	484	– 9	– 1,8
Nebenerwerbsbetriebe	486	484	– 2	– 0,4
Umwandlung	1	4	3	300,0
Fortzug	186	191	5	2,7
Übergabe ⁴⁾	87	119	32	36,8
Schwalm-Eder-Kreis				
Anmeldungen	1 092	1 051	– 41	– 3,8
davon				
Neuerrichtung	918	869	– 49	– 5,3
davon				
Neugründung	917	865	– 52	– 5,7
davon				
Betriebsgründung ²⁾	159	139	– 20	– 12,6
sonstige Neugründung	758	726	– 32	– 4,2
davon				
Kleinunternehmen	228	217	– 11	– 4,8
Nebenerwerbsbetriebe	530	509	– 21	– 4,0
Umwandlung	1	4	3	300,0
Zuzug	104	96	– 8	– 7,7
Übernahme ³⁾	70	86	16	22,9
Abmeldungen	1 059	1 047	– 12	– 1,1
davon				
Aufgabe	913	879	– 34	– 3,7
davon				
Vollständige Aufgabe	913	873	– 40	– 4,4
davon				
Betriebsaufgabe ²⁾	161	150	– 11	– 6,8
sonstige Stilllegung	752	723	– 29	– 3,9
davon				
Kleinunternehmen	384	336	– 48	– 12,5
Nebenerwerbsbetriebe	368	387	19	5,2
Umwandlung	—	6	6	x
Fortzug	88	85	– 3	– 3,4
Übergabe ⁴⁾	58	83	25	43,1

14. Gewerbeanzeigen¹⁾ nach wirtschaftlicher Bedeutung im Jahr 2017

Gewerbeanzeigen	2016	2017	Zu- bzw. Abnahme (–) gegenüber dem entsprechenden Vorjahreszeitraum	
			absolut	%
Waldeck-Frankenberg				
Anmeldungen	1 006	1 055	49	4,9
davon				
Neuerrichtung	805	856	51	6,3
davon				
Neugründung	801	852	51	6,4
davon				
Betriebsgründung ²⁾	189	190	1	0,5
sonstige Neugründung	612	662	50	8,2
davon				
Kleinunternehmen	205	208	3	1,5
Nebenerwerbsbetriebe	407	454	47	11,5
Umwandlung	4	4	—	—
Zuzug	86	70	– 16	– 18,6
Übernahme ³⁾	115	129	14	12,2
Abmeldungen	1 124	1 076	– 48	– 4,3
davon				
Aufgabe	943	887	– 56	– 5,9
davon				
Vollständige Aufgabe	939	884	– 55	– 5,9
davon				
Betriebsaufgabe ²⁾	164	181	17	10,4
sonstige Stilllegung	775	703	– 72	– 9,3
davon				
Kleinunternehmen	377	329	– 48	– 12,7
Nebenerwerbsbetriebe	398	374	– 24	– 6,0
Umwandlung	4	3	– 1	– 25,0
Fortzug	83	85	2	2,4
Übergabe ⁴⁾	98	104	6	6,1
Werra-Meißner-Kreis				
Anmeldungen	613	610	– 3	– 0,5
davon				
Neuerrichtung	496	507	11	2,2
davon				
Neugründung	493	506	13	2,6
davon				
Betriebsgründung ²⁾	99	77	– 22	– 22,2
sonstige Neugründung	394	429	35	8,9
davon				
Kleinunternehmen	137	180	43	31,4
Nebenerwerbsbetriebe	257	249	– 8	– 3,1
Umwandlung	3	1	– 2	– 66,7
Zuzug	55	45	– 10	– 18,2
Übernahme ³⁾	62	58	– 4	– 6,5
Abmeldungen	682	595	– 87	– 12,8
davon				
Aufgabe	583	500	– 83	– 14,2
davon				
Vollständige Aufgabe	578	498	– 80	– 13,8
davon				
Betriebsaufgabe ²⁾	116	89	– 27	– 23,3
sonstige Stilllegung	462	409	– 53	– 11,5
davon				
Kleinunternehmen	252	227	– 25	– 9,9
Nebenerwerbsbetriebe	210	182	– 28	– 13,3
Umwandlung	5	2	– 3	– 60,0
Fortzug	42	46	4	9,5
Übergabe ⁴⁾	57	49	– 8	– 14,0

14. Gewerbeanzeigen¹⁾ nach wirtschaftlicher Bedeutung im Jahr 2017

Gewerbeanzeigen	2016	2017	Zu- bzw. Abnahme (–) gegenüber dem entsprechenden Vorjahreszeitraum	
			absolut	%
Reg.-Bez. Kassel				
Anmeldungen	8 637	8 521	– 116	– 1,3
davon				
Neuerrichtung	6 977	6 951	– 26	– 0,4
davon				
Neugründung	6 948	6 914	– 34	– 0,5
davon				
Betriebsgründung ²⁾	1 456	1 342	– 114	– 7,8
sonstige Neugründung	5 492	5 572	80	1,5
davon				
Kleinunternehmen	2 004	1 999	– 5	– 0,2
Nebenerwerbsbetriebe	3 488	3 573	85	2,4
Umwandlung	29	37	8	27,6
Zuzug	900	808	– 92	– 10,2
Übernahme ³⁾	760	762	2	0,3
Abmeldungen	8 418	8 121	– 297	– 3,5
davon				
Aufgabe	6 796	6 517	– 279	– 4,1
davon				
Vollständige Aufgabe	6 758	6 460	– 298	– 4,4
davon				
Betriebsaufgabe ²⁾	1 266	1 207	– 59	– 4,7
sonstige Stilllegung	5 492	5 253	– 239	– 4,4
davon				
Kleinunternehmen	2 950	2 675	– 275	– 9,3
Nebenerwerbsbetriebe	2 542	2 578	36	1,4
Umwandlung	38	57	19	50,0
Fortzug	896	852	– 44	– 4,9
Übergabe ⁴⁾	726	752	26	3,6

14. Gewerbeanzeigen¹⁾ nach wirtschaftlicher Bedeutung im Jahr 2017

Gewerbeanzeigen	2016	2017	Zu- bzw. Abnahme (–) gegenüber dem entsprechenden Vorjahreszeitraum	
			absolut	%
Hessen				
Anmeldungen	61 890	60 253	– 1 637	– 2,6
davon				
Neuerrichtung	49 973	49 115	– 858	– 1,7
davon				
Neugründung	49 784	48 872	– 912	– 1,8
davon				
Betriebsgründung ²⁾	10 484	9 978	– 506	– 4,8
sonstige Neugründung	39 300	38 894	– 406	– 1,0
davon				
Kleinunternehmen	18 592	18 413	– 179	– 1,0
Nebenerwerbsbetriebe	20 708	20 481	– 227	– 1,1
Umwandlung	189	243	54	28,6
Zuzug	7 722	7 295	– 427	– 5,5
Übernahme ³⁾	4 195	3 843	– 352	– 8,4
Abmeldungen	61 249	59 155	– 2 094	– 3,4
davon				
Aufgabe	49 442	48 019	– 1 423	– 2,9
davon				
Vollständige Aufgabe	49 085	47 633	– 1 452	– 3,0
davon				
Betriebsaufgabe ²⁾	8 801	8 843	42	0,5
sonstige Stilllegung	40 284	38 790	– 1 494	– 3,7
davon				
Kleinunternehmen	23 939	22 855	– 1 084	– 4,5
Nebenerwerbsbetriebe	16 345	15 935	– 410	– 2,5
Umwandlung	357	386	29	8,1
Fortzug	7 655	7 374	– 281	– 3,7
Übergabe ⁴⁾	4 152	3 762	– 390	– 9,4

1) Ohne Reisegewerbe. — 2) Kapitalgesellschaft bzw. Personengesellschaft mit Eintrag ins Handelsregister und/oder mit Eintrag in die Handwerksrolle und/oder mit Tätigen Personen. — 3) Kauf, Pacht, Erbfolge, Rechtsformänderung, Gesellschaftereintritt. — 4) Verkauf, Verpachtung, Erbfolge, Rechtsformänderung, Gesellschafteraustritt.

Übersicht über die Klassifikation der Wirtschaftszweige, Ausgabe 2008 (WZ 2008)

Abschnitt A	Land und Forstwirtschaft, Fischerei
Abschnitt B	Bergbau und Gewinnung v. Steinen u. Erden
Abschnitt C	Verarbeitendes Gewerbe
10	Herstellung von Nahrungs- und Futtermitteln
11	Getränkeherstellung
13	Herstellung von Textilien
14	Herstellung von Bekleidung
16	Herstellung von Holz-, Flecht-, Korb- und Korkwaren (ohne Möbel)
18	Herstellung von Druckerzeugnissen; Vervielfältigung von bespielten Ton-, Bild- und Datenträgern
25	Herstellung von Metallerzeugnissen
26	Herstellung von Datenverarbeitungsgeräten, elektronischen und optischen Erzeugnissen
27	Herstellung von elektrischen Ausrüstungen
28	Maschinenbau
29	Herstellung von Kraftwagen und Kraftwagenteilen
31	Herstellung von Möbeln
Abschnitt D	Energieversorgung
Abschnitt E	Wasserversorgung; Abwasser- und Abfallentsorgung und Beseitigung von Umweltverschmutzungen
Abschnitt F	Baugewerbe
41	Hochbau
42	Tiefbau
43	Vorbereitende Baustellenarbeiten, Bauinstallation und sonstiges Ausbaugewerbe
Abschnitt G	Handel; Instandhaltung und Reparatur von Kraftfahrzeugen
45	Handel mit Kraftfahrzeugen; Instandhaltung und Reparatur von Kraftwagen
46	Großhandel (ohne Handel mit Kraftfahrzeugen und Krafträdern)
47	Einzelhandel (ohne Handel mit Kraftfahrzeugen)
Abschnitt H	Verkehr und Lagerei
49	Landverkehr und Transport in Rohrfernleitungen
53	Post-, Kurier- und Expressdienste
Abschnitt I	Gastgewerbe; Beherbergung und Gastronomie
55	Beherbergung
56	Gastronomie
Abschnitt J	Information und Kommunikation
58	Verlagswesen
61	Telekommunikation
62	Erbringung von Dienstl. der Informationstechnologie
63	Informationsdienstleistungen
Abschnitt K	Erbringung von Finanz- und Versicherungsdienstleistungen
66	Mit Finanz- und Versicherungsdienstleistungen verbundene Tätigkeiten
Abschnitt L	Grundstücks- und Wohnungswesen
Abschnitt M	Erbringung von freiberuflichen, wissenschaftlichen und technischen Dienstleistungen
70	Verwaltung und Führung von Unternehmen und Betrieben; Unternehmensberatung
73	Werbung und Marktforschung
Abschnitt N	Erbringung v. sonst. wirtschaftl. Dienstleistungen
77	Vermietung von beweglichen Sachen
78	Vermittlung und Überlassung von Arbeitskräften
79	Reisebüros, Reiseveranstalter und Erbringung sonstiger Reservierungsdienstleistungen
Abschnitt O	Öffentliche Verwaltung, Verteidigung; Sozialversicherung
Abschnitt P	Erziehung und Unterricht
Abschnitt Q	Gesundheits- und Sozialwesen
Abschnitt R	Kunst, Unterhaltung und Erholung
Abschnitt S	Erbringung von sonstigen Dienstleistungen