



Statistische Berichte



Kennziffer: A VI 5 - j/17

April 2018

Sozialversicherungspflichtig
beschäftigte Arbeitnehmerinnen
und Arbeitnehmer in Hessen
am 30. Juni 2017

Hessisches Statistisches Landesamt, Wiesbaden

Impressum

Dienstgebäude: Rheinstraße 35/37, 65185 Wiesbaden
Briefadresse: 65175 Wiesbaden

Ihre Ansprechpartner für Fragen und Anregungen zu diesem Bericht

Benedikt Kull	0611 3802-824
Regina Meyer	0611 3802-827
E-Mail	etr@statistik.hessen.de
Telefax	0611 3802-890
Internet	http://www.statistik.hessen.de

Copyright

© Hessisches Statistisches Landesamt, Wiesbaden, 2018

Vervielfältigung und Verbreitung, auch auszugsweise, mit Quellenangabe gestattet.

Allgemeine Geschäftsbedingungen

Die Allgemeinen Geschäftsbedingungen sind unter
<http://www.statistik-hessen.de> "AGB"
abrufbar.

Zeichenerklärungen

- = genau Null (nichts vorhanden) bzw. keine Veränderung eingetreten
- 0 = Zahlenwert ungleich Null, Betrag jedoch kleiner als die Hälfte von 1 in der letzten besetzten Stelle
- . = Zahlenwert unbekannt oder geheim zu halten
- ... = Zahlenwert lag bei Redaktionsschluss noch nicht vor
- () = Aussagewert eingeschränkt, da der Zahlenwert statistisch unsicher ist
- / = keine Angabe, da Zahlenwert nicht sicher genug
- x = Tabellenfeld gesperrt, weil Aussage nicht sinnvoll
(oder bei Veränderungsraten ist die Ausgangszahl kleiner als 100)
- D = Durchschnitt
- s = geschätzte Zahl
- p = vorläufige Zahl
- r = berichtigte Zahl

Aus Gründen der Übersichtlichkeit sind nur negative Veränderungsraten und Salden mit einem Vorzeichen versehen. Positive Veränderungsraten und Salden sind ohne Vorzeichen.
Im Allgemeinen ist ohne Rücksicht auf die Endsumme auf- bzw. abgerundet worden.
Das Ergebnis der Summierung der Einzelzahlen kann deshalb geringfügig von der Endsumme abweichen.

Inhalt

Seite

Vorbemerkungen	3
-----------------------------	---

Grafiken

1. Sozialversicherungspflichtig Beschäftigte am Arbeitsort in Hessen am 30.6.2017 nach Wirtschaftsbereichen	6
2. Sozialversicherungspflichtig Beschäftigte am Arbeitsort in Hessen am 30.6.2017 nach Altersgruppen und Geschlecht	6
3. Sozialversicherungspflichtig Beschäftigte am Arbeits- und Wohnort am in Hessen nach Verwaltungsbezirken am 30.6.2017	7
4. Sozialversicherungspflichtig Beschäftigte am Arbeitsort in Hessen am 30.6.2017 nach Wirtschaftsabschnitten und Geschlecht	8
5. Teilzeitbeschäftigte und ausländische Beschäftigte am Arbeitsort in Hessen am 30.6.2017 nach Wirtschaftsabschnitten	9

Tabellenteil

Sozialversicherungspflichtig Beschäftigte am Arbeitsort:

1. Sozialversicherungspflichtig Beschäftigte am Arbeitsort in Hessen am 30.6.2017 nach Strukturmerkmalen	11
2. Sozialversicherungspflichtig Beschäftigte am Arbeitsort in Hessen nach Wirtschaftsabschnitten	12
3. Sozialversicherungspflichtig Beschäftigte am Arbeitsort in Hessen nach Verwaltungsabschnitten	13
4. Sozialversicherungspflichtig Beschäftigte am Arbeitsort in Hessen am 30.6.2017 nach Wirtschafts- abschnitten und -unterabschnitten, Geschlecht, Beschäftigungsumfang sowie Staatsangehörigkeit	
a) Grundzahlen	14
b) Zu- bzw. Abnahme gegenüber dem Vorjahresquartal in %	16
5. Sozialversicherungspflichtig Beschäftigte am Arbeitsort in Hessen am 30.6.2017 nach beruflicher Gliederung, Geschlecht, Beschäftigungsumfang sowie Staatsangehörigkeit	18
6. Sozialversicherungspflichtig Beschäftigte am Arbeitsort in Hessen am 30.6.2017 nach Staatsange- hörigkeit, zusammengefassten Wirtschaftsabschnitten und Altersgruppen	20
7. Sozialversicherungspflichtig Beschäftigte Arbeitsort in Hessen am 30.6.2017 nach Verwaltungsbezirken und Wirtschaftsabschnitten	22

Sozialversicherungspflichtig Beschäftigte am Wohnort:

8. Sozialversicherungspflichtig Beschäftigte am Wohnort in Hessen am 30.6.2017 nach Strukturmerkmalen	25
9. Sozialversicherungspflichtig Beschäftigte am Wohnort in Hessen nach Wirtschaftsabschnitten	26
10. Sozialversicherungspflichtig Beschäftigte am Wohnort in Hessen nach Verwaltungsabschnitten	27
11. Sozialversicherungspflichtig Beschäftigte in Hessen (WO) am 30.6.2017 nach Wirtschafts- abschnitten und -unterabschnitten, Geschlecht, Beschäftigungsumfang sowie Staatsangehörigkeit	
a) Grundzahlen	28
b) Zu- bzw. Abnahme gegenüber dem Vorjahresquartal in %	30
12. Sozialversicherungspflichtig Beschäftigte am Wohnort in Hessen am 30.6.2017 nach beruflicher Gliederung, Geschlecht, Beschäftigungsumfang sowie Staatsangehörigkeit	32
13. Sozialversicherungspflichtig Beschäftigte am Wohnort in Hessen am 30.6.2017 nach Staatsange- hörigkeit, zusammengefassten Wirtschaftsabschnitten und Altersgruppen	34
14. Sozialversicherungspflichtig Beschäftigte am Wohnort in Hessen am 30.6.2017 nach Verwaltungsbezirken und Wirtschaftsabschnitten	36
15. Sozialversicherungspflichtig Beschäftigte Ein- und Auspendler auf Kreisebene in Hessen am 30.6.2017	38
Anhang	39

Vorbemerkungen

Die Statistik der Bundesagentur für Arbeit (BA) hat die Datenaufbereitung für die Beschäftigungsstatistik modernisiert. Mit der vorliegenden Veröffentlichung werden Ergebnisse aus dem Neuverfahren 2014 über die sozialversicherungspflichtig Beschäftigten nach Arbeits- und Wohnort dargestellt. Im Rahmen der Einführung des neuen Aufbereitungsverfahrens wurde die Abgrenzung der sozialversicherungspflichtigen Beschäftigung überprüft und um neue Personengruppen erweitert. Die Abweichungen der Daten aus dem Neuverfahren zu den früher veröffentlichten Ergebnissen sind so bedeutend, dass eine rückwirkende Überarbeitung der Daten ab 1999 seitens der BA erforderlich war. Dadurch wird jedoch gleichzeitig eine gute Vergleichbarkeit der Ergebnisse im Zeitverlauf ermöglicht, weil für diesen gesamten Zeitraum mit identischen Methoden erzeugt sind.

Ausführliche Hinweise zur Revision der Beschäftigungsstatistik finden Sie im Methodenbericht „Beschäftigungsstatistik — Revision 2014“ der Bundesagentur für Arbeit — zweite überarbeitete Fassung, erschienen im März 2015. Link:

<http://statistik.arbeitsagentur.de/Navigation/Statistik/Grundlagen/Methodenberichte/Beschaeftigungsstatistik/Methodeberichte-Beschaeftigungsstatistik-Nav.html>

Gesetzliche Grundlage und Merkmale der Beschäftigungsstatistik

Die **gesetzliche Grundlage** für die Durchführung der Beschäftigungsstatistik ist seit dem 1. Januar 1998 das Dritte Buch Sozialgesetzbuch — Arbeitsförderung — (SGB III) vom 24. März 1997 (BGBl. I S. 594), in der Fassung der zwischenzeitlich erfolgten Änderungen. Die BA ist gemäß § 281 SGB III damit beauftragt, auf der Grundlage der Meldungen nach § 28a des Vierten Buches Sozialgesetzbuch — Sozialversicherung — (SGB IV vom 23. Dezember 1976 (BGBl. I S. 3845)) eine Statistik über Beschäftigung zu erstellen.

Aufgabe der Statistischen Ämter des Bundes und der Länder ist es, in Ergänzung dazu die im Rahmen des erwerbsstatistischen Gesamtsystems wichtigen Tabellen zu erstellen, für allgemeine Zwecke zu veröffentlichen und sie mit den Beschäftigten- und Entgelttabellen aus anderen Quellen zu koordinieren. Die Bundesagentur für Arbeit stellt dem Statistischen Bundesamt und den Statistischen Ämtern der Länder die hierfür erforderlichen anonymisierten Einzeldaten der sozialversicherungspflichtig Beschäftigten gem. § 282a Abs. 1 SGB III zur Verfügung.

Gemäß der Datenerfassungs- und -übermittlungsverordnung (DEÜV), im Bundesgesetzblatt veröffentlicht als Artikel 1 der Verordnung zur Neuregelung des Meldeverfahrens in der Sozialversicherung vom 10.2.1998 (BGBl. I S. 343), sind die **Arbeitgeber auskunftspflichtig**. Sie müssen an die Träger der Sozialversicherung Meldungen über die in ihren Betrieben sozialversicherungspflichtigen und geringfügig entlohnnten Arbeitnehmer erstatten. Anlass, Form und Fristen für diese Meldungen richten sich nach den Vorschriften des zweiten Abschnittes der DEÜV (§§ 6 bis 13).

Als auswertbare Merkmale der Beschäftigungsstatistik stehen zur Verfügung: Altersjahr, Geschlecht, Staatsangehörigkeit, erreichter allgemeiner bzw. beruflicher Ausbildungsabschluss, Stellung im Beruf als Auszubildende(r), Stellung im Betrieb als Facharbeiter(in), Meister(in) oder Polier, ausgeübte Tätigkeit (Beruf), Voll- oder Teilzeitbeschäftigung, Wirtschaftszweig, Arbeitsort und Wohnort.

Mit der Einführung des Gesetzes zur Organisationsreform der gesetzlichen Rentenversicherung (RvorgG) ab 1. Januar 2005 entfällt die Gliederung der sozialversicherungspflichtig beschäftigten Arbeitnehmer nach Arbeitern und Angestellten.

Begriffserläuterungen

Sozialversicherungspflichtig Beschäftigte

Zu diesem Personenkreis zählen alle Arbeitnehmerinnen und Arbeitnehmer einschl. der zu ihrer Berufsausbildung Beschäftigten, die kranken-, renten-, pflegeversicherungspflichtig und/oder beitragspflichtig zur Arbeitslosenversicherung nach dem Arbeitsförderungsgesetz sind oder für die von den Arbeitgebern Beitragsanteile zur Rentenversicherung zu entrichten sind. Dazu gehören auch Auszubildende, Altersteilzeitbeschäftigte, Praktikantinnen und Praktikanten, Werkstudentinnen und Werkstudenten sowie Personen, die aus einem sozialversicherungspflichtigen Beschäftigungsverhältnis zur Ableistung von gesetzlichen Dienstplichten (z. B. Wehrübung) einberufen werden. Seit dem Neuver-

fahren 2014 werden auch behinderte Menschen in anerkannten Werkstätten oder gleichartigen Einrichtungen erfasst sowie Personen in Einrichtungen der Jugendhilfe, Berufsbildungswerken oder ähnlichen Einrichtungen für behinderte Menschen und Personen, die ein freiwilliges soziales Jahr oder einen Bundesfreiwilligendienst ableisten. Daneben besteht in wenigen Fällen auch für Selbstständige Versicherungspflicht in der Sozialversicherung.

Nicht zu den sozialversicherungspflichtig Beschäftigten zählen dagegen grundsätzlich die Beamtinnen und Beamten, Berufs- und Zeitsoldatinnen und Berufs- und Zeitsoldaten, geringfügig Beschäftigte sowie der weit überwiegende Teil der Selbstständigen und die mithelfenden Familienangehörigen.

Wehr- und Zivildienstleistende gelten dann als sozialversicherungspflichtig Beschäftigte, wenn sie ihren Dienst aus einem weiter bestehenden Beschäftigungsverhältnis heraus angetreten haben und nur wegen der Ableistung dieser Dienstzeiten kein Entgelt beziehen.

Die Beschäftigten können nach dem **Arbeitsort- und Wohnortkonzept** dargestellt werden:

Beschäftigte am Arbeitsort: Hier werden die Beschäftigten der Region zugeordnet, in dem der Betrieb liegt, in dem sie beschäftigt sind.

Beschäftigte am Wohnort: Hier werden die Beschäftigten ihrem jeweiligen Wohnort zugeordnet, und zwar auf Basis der dem Arbeitgeber gemeldeten Wohnortangaben.

Wirtschaftssystematik

In diesem Bericht werden Ergebnisse über die sozialversicherungspflichtig Beschäftigten nach der „Klassifikation der Wirtschaftszweige für die Statistik — Ausgabe 2008 (WZ 2008)“, vorgelegt. Ergebnisse aus der Beschäftigungsstatistik nach wirtschaftlicher Gliederung der WZ 2008 sind größtenteils nicht vergleichbar mit den Ergebnissen aus der Vorgängerversion WZ 2003. Beim Übergang auf die WZ 2008 wurde nicht nur die Gliederungsstruktur der Wirtschaftszweigklassifikation in einigen Bereichen umfassend geändert, es wurden auch der Abdeckungsbereich der Klassifikation erweitert und die Klassifizierungsregeln revidiert. Um geänderte Produktionsformen und neue Tätigkeiten zu berücksichtigen, wurden auf der obersten Klassifikationsebene konzeptionell neue Gliederungspositionen geschaffen, und es wurden neue Unterteilungen eingeführt. Gleichzeitig wurde versucht, den Aufbau der Klassifikation überall dort unangetastet zu lassen, wo eine Modifikation aufgrund der ökonomischen, technischen und gesellschaftlichen Veränderungen nicht zwingend erforderlich war.

Die WZ 2008 baut rechtsverbindlich auf der statistischen Systematik der Wirtschaftszweige in der Europäischen Gemeinschaft (NACE Rev. 2)¹⁾ auf, die mit der Verordnung (EG) Nr. 1893/2006 des Europäischen Parlaments und des Rates vom 20. Dezember 2006 veröffentlicht wurde, und ihrerseits auf der Internationalen Systematik der Wirtschaftszweige (ISIC Rev. 4)²⁾ der Vereinten Nationen basiert.

Die Aufbereitung der Beschäftigungsstatistik bei der Bundesagentur für Arbeit wurde auf ein neues EDV-Verfahren umgestellt und bisher nicht erfasste Personengruppen berücksichtigt. Dies hat zur Folge, dass die direkte Vergleichbarkeit der Ergebnisse ab dem Stichtag 30. Juni 1999 mit denen früherer Auswertungen nur eingeschränkt gegeben ist. Ferner haben alle Ergebnisse der Beschäftigungsstatistik bis drei Jahre nach dem Stichtag vorläufigen Charakter. Die Bundesagentur für Arbeit behält sich vor, diese innerhalb dieses Zeitraums — sofern Berichtigungsbedarf besteht — zu ändern. Dem vorliegenden Bericht liegt das **Erstellungsdatum 27. April 2018** zugrunde. Es handelt sich hierbei um eine Statistik der Bundesagentur für Arbeit.

Berufsgliederung

Auf nationaler Ebene wurde ab dem Jahr 2011 die Klassifikation der Berufe 2010 (KldB 2010) eingeführt. Sie stellt im Ergebnis eine Neusystematisierung von Berufen dar. Diese neu entwickelte Klassifikation löste die beiden bisherigen Berufsklassifikationen — die Klassifizierung der Berufe 1988 (KldB 1988) der Bundesagentur für Arbeit und die Klassifizierung der Berufe 1992 (KldB 1992) des Statistischen Bundesamtes — ab. Maßgebend für die Verschlüsselung nach KldB 2010 ist allein die derzeit ausgeübte Tätigkeit, unabhängig von dem erlernten oder früher ausgeübten Beruf. Auf internationaler Ebene wird die International Standard Classification of Occupations (ISCO) verwendet. Ab dem Jahr 2011 wird entsprechend der Empfehlung der Kommission der europäischen Gemeinschaften die aktualisierte Fassung von 2008 (ISCO-08) genutzt.

1) Nomenclature générale des activités économiques dans les Communautés européennes.

2) ISIC Rev. 4. (International Standard Industrial Classification of all Economic Activities, 4. Revisionsfassung).

Voll-/Teilzeitbeschäftigte

Die Unterscheidung der sozialversicherungspflichtig Beschäftigten nach Voll- und Teilzeitbeschäftigten richtet sich nach den von den Arbeitgebern in den Meldungen erteilten Angaben. Je nachdem, welche arbeitsvertraglich vereinbarte Wochenarbeitszeit einem Beschäftigungsverhältnis zugrunde liegt, wird zwischen den Kategorien Voll- und Teilzeit unterschieden. Danach gilt derjenige als teilzeitbeschäftigt, dessen Arbeitszeit unter der betrieblichen Regelarbeitszeit (= Vollzeit) liegt. Das Neuverfahren ergab eine deutliche Anhebung der Zahl der Teilzeitbeschäftigten ab 1999.

Beim Nachweis der Merkmale sind in der jeweiligen Gesamtzahl die Fälle „ohne Angaben“ mit enthalten.

1. Sozialversicherungspflichtig Beschäftigte am Arbeitsort in Hessen
am 30.6.2017 nach Wirtschaftsbereichen

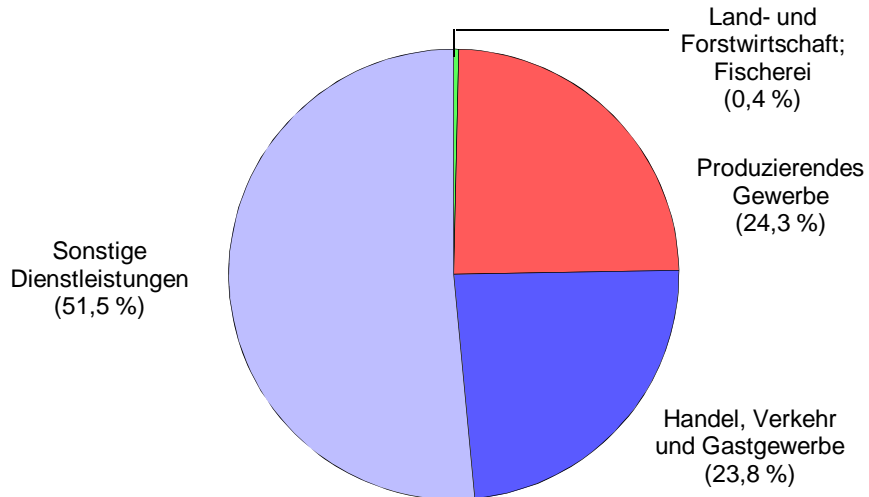

2. Sozialversicherungspflichtig Beschäftigte am Arbeitsort in Hessen
am 30.6.2017 nach Altersgruppen und Geschlecht

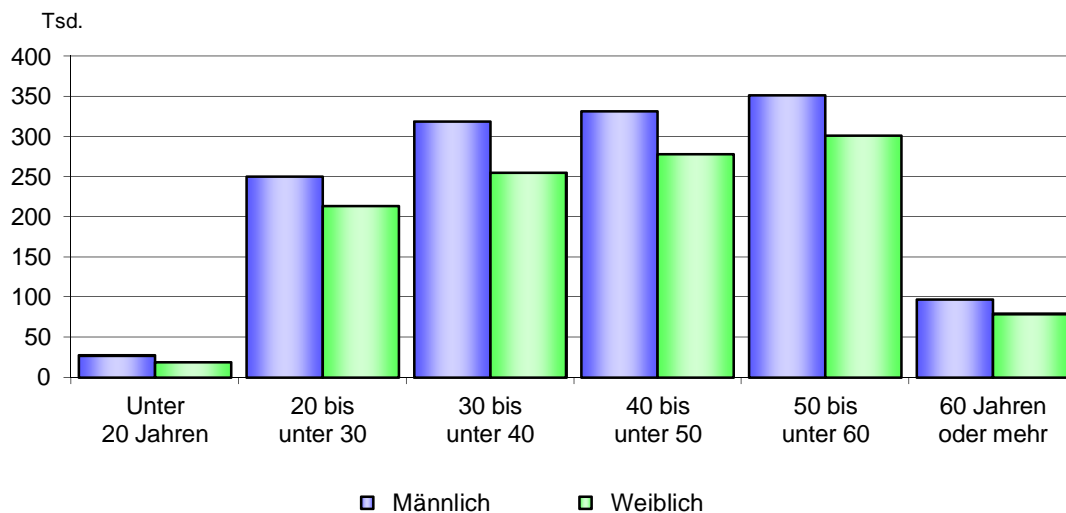

3. Sozialversicherungspflichtig Beschäftigte in Hessen am Arbeits- und Wohnort in den kreisfreien Städten und Landkreisen am 30. Juni 2017

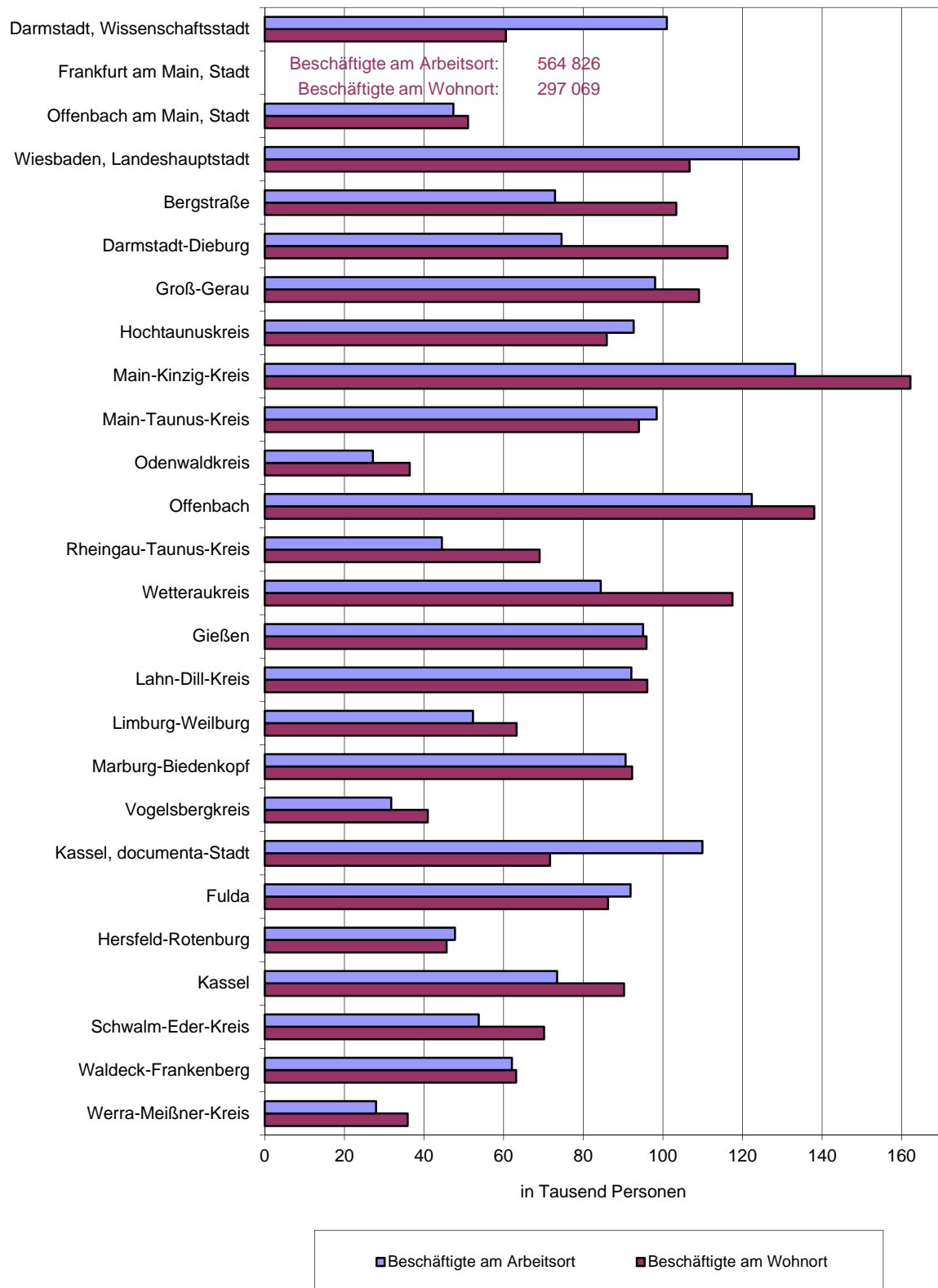

4. Sozialversicherungspflichtig Beschäftigte am Arbeitsort in Hessen
am 30.6.2017 nach Wirtschaftsabschnitten und Geschlecht
in Tausend

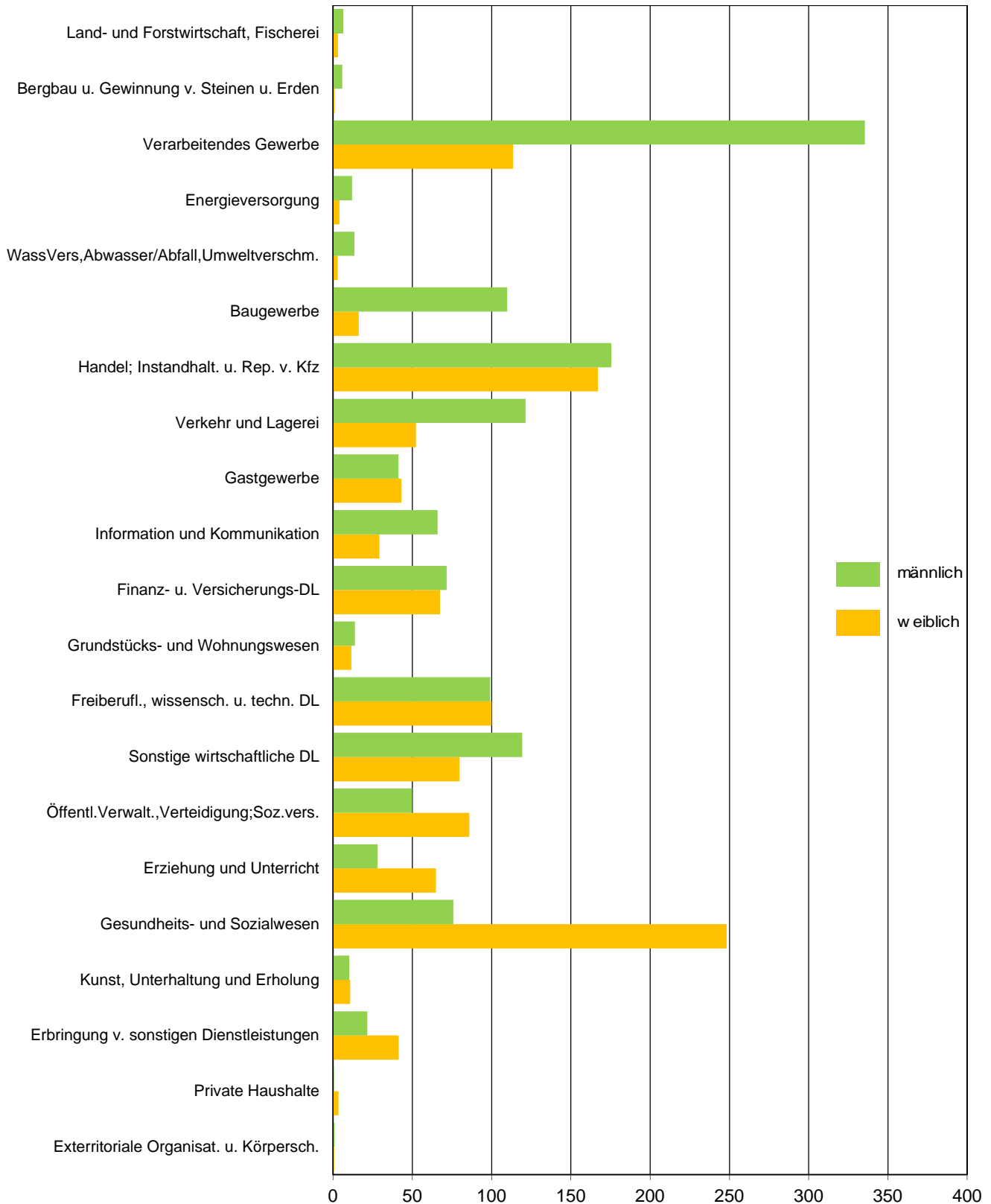

5. Teilzeitbeschäftigte und ausländische Beschäftigte am Arbeitsort
in Hessen am 30.6.2017 nach Wirtschaftsabschnitten
in Tausend

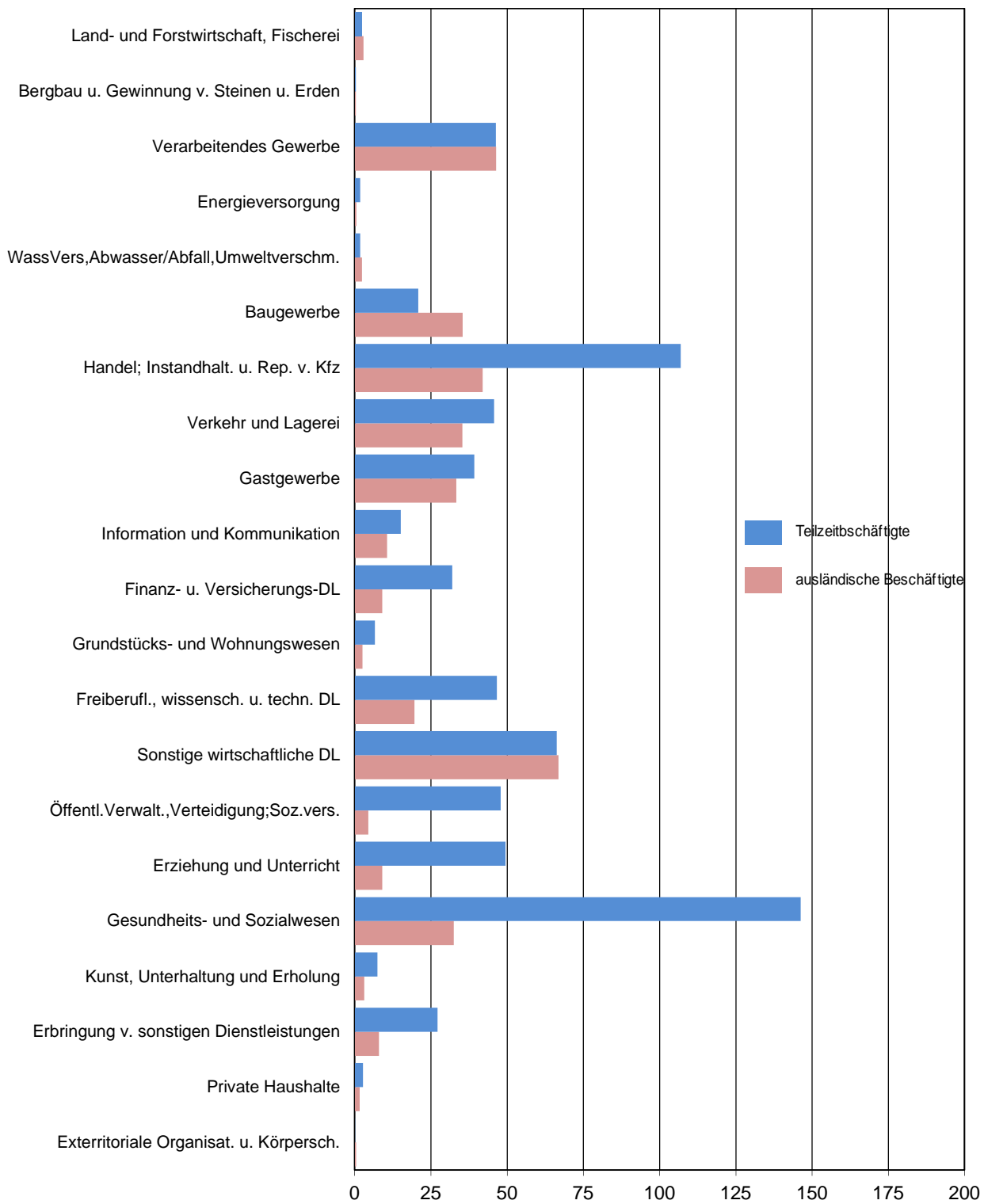

Tabellen am Arbeitsort

1. Sozialversicherungspflichtig Beschäftigte am Arbeitsort in Hessen am 30.6.2017 nach Strukturmerkmalen

Merkmal	Insgesamt ¹	Anteil an allen Beschäftigten	Männlich	Weiblich	Veränderung gegenüber Vorjahresquartal		
					insge- samt	männ- lich	weib- lich
	Anzahl	%	Anzahl		%		
Beschäftigte insgesamt	2 524 156	100	1 377 613	1 146 543	2,5	2,6	2,3
dar. Auszubildende	89 318	3,5	50 579	38 739	-4,8	-4,4	-5,3
nach Altersgruppen							
Alter von... Jahren							
unter 20	46 165	1,8	27 398	18 767	-1,5	-1,4	-1,6
20 bis unter 25	183 400	7,3	99 686	83 714	2,6	3,2	1,8
25 bis unter 30	280 420	11,1	150 316	130 104	2,7	3,3	2,0
30 bis unter 40	574 190	22,7	319 087	255 103	3,2	3,6	2,7
40 bis unter 50	610 271	24,2	331 904	278 367	-1,5	-1,6	-1,5
50 bis unter 55	365 507	14,5	196 746	168 761	2,8	2,6	3,0
55 bis unter 60	287 563	11,4	155 054	132 509	6,3	6,2	6,4
60 bis unter 65	154 969	6,1	84 088	70 881	8,7	8,5	8,8
65 oder mehr	21 671	0,9	13 334	8 337	14,3	11,9	18,3
nach Staatsangehörigkeit							
Deutsche Beschäftigte	2 156 386	85,4	1 151 346	1 005 040	1,5	1,3	1,7
Ausländische Beschäftigte	366 389	14,5	225 371	141 018	9,0	10,2	7,1
darunter aus EU-Ländern (EU-28)	193 390	7,7	115 279	78 111	8,1	9,1	6,8
Berufsausbildungsabschluss							
Ohne beruflichen Ausbildungsabschluss	318 339	12,6	180 692	137 647	3,8	4,6	2,7
Mit anerkanntem Berufsabschluss	1 446 433	57,3	761 432	685 001	1,6	1,6	1,6
Mit akademischem Abschluss	463 112	18,3	262 404	200 708	6,8	5,8	8,0
Ausbildung unbekannt	296 272	11,7	173 085	123 187	-0,7	0,6	-2,5
nach Berufsbereichen ²⁾							
Land-, Forst-, Tierwirtschaft, Gartenbau	29 693	1,2	21 872	7 821	2,1	2,6	0,8
Rohstoffgewinnung, Produktion, Fertigung	473 135	18,7	395 886	77 249	1,8	1,6	2,6
Bau, Architektur, Vermessung, Gebäudetechnik	142 691	5,7	132 819	9 872	4,7	4,7	5,7
Naturwissenschaft, Geografie, Informatik	122 737	4,9	94 212	28 525	3,9	3,9	3,8
Verkehr, Logistik, Schutz und Sicherheit	362 113	14,3	241 069	121 044	3,4	3,5	3,2
Kaufmännische Dienstleistung, Handel, Vertrieb, Tourismus	296 736	11,8	122 733	174 003	1,9	2,1	1,7
Unternehmensorganisation, Buchhaltung, Recht, Verwaltung	608 031	24,1	240 701	367 330	1,5	1,9	1,3
Gesundheit, Soziales, Lehre und Erziehung	407 484	16,1	87 391	320 093	3,1	3,4	3,0
Geisteswissenschaften, Kultur, Gestaltung	69 371	2,7	33 604	35 767	4,4	3,6	5,1
nach Vollzeit-/Teilzeitbeschäftigung							
Vollzeitbeschäftigte	1 811 146	71,8	1 214 059	597 087	1,8	2,1	1,3
Teilzeitbeschäftigte	713 006	28,2	163 551	549 455	4,2	6,9	3,5
nach zusammengefassten Wirtschaftsabschnitten ³⁾							
A Land- u. Forstwirtschaft; Fischerei	9 449	0,4	6 285	3 164	1,0	0,6	1,8
B-F Produzierendes Gewerbe	614 196	24,3	476 506	137 690	1,8	1,8	1,8
B-E Produzierendes Gewerbe ohne Baugewerbe	488 275	19,3	366 753	121 522	0,9	0,7	1,7
C Verarbeitendes Gewerbe	448 991	17,8	335 472	113 519	1,0	0,7	1,7
F Baugewerbe	125 921	5,0	109 753	16 168	5,3	5,7	2,9
G-U Dienstleistungsbereiche	1 900 497	75,3	894 816	1 005 681	2,7	3,1	2,4
G-I Handel, Verkehr, Gastgewerbe	600 495	23,8	338 159	262 336	2,1	2,6	1,6
J Information und Kommunikation	95 113	3,8	65 888	29 225	6,5	7,2	4,9
K Finanz- u. Versicherungsdienstleistg.	139 051	5,5	71 582	67 469	-0,2	0,3	-0,8
L Grundstücks- und Wohnungswesen	25 226	1,0	13 759	11 467	3,8	4,3	3,1
M-N Freiberufliche, wissenschaftliche, techn. Dienstleistg.; sonstige wirtschaftliche. Dienstleistungen.	398 321	15,8	218 489	179 832	4,5	4,9	3,9
O-Q Öff. Verwaltung, Verteidigung, Sozialversicherung; Erziehung u. Unterricht; Gesundh.- u. Sozialwesen	552 769	21,9	153 709	399 060	2,5	2,0	2,7
R-U Dienstleistg.; Priv. Haushalte; Exterritoriale Org.	89 522	3,5	33 230	56 292	1,5	0,4	2,2

1) Einschl. Fälle ohne Angabe nach jeweiliger Untergliederung. — 2) Klassifikation der Berufe 2010 (KldB 2010).

3) Klassifikation der Wirtschaftszweige 2008 (WZ 2008)

Quelle: Beschäftigungsstatistik der Bundesagentur für Arbeit.

2. Sozialversicherungspflichtig Beschäftigte am Arbeitsort in Hessen nach Wirtschaftsabschnitten

Kode	Wirtschaftsgliederung ¹⁾²⁾	30.6. 2008	30.6. 2010	30.6. 2016	30.6. 2017
Insgesamt					
A	Land- und Forstwirtschaft, Fischerei	7 689	7 718	9 339	9 449
B	Bergbau u. Gewinnung von Steinen u. Erden	7 336	7 393	6 740	6 756
C	Verarbeitendes Gewerbe	430 443	413 204	443 412	448 991
D	Energieversorgung	14 205	14 888	16 109	16 054
E	Wasserversorgung, Entsorgung	14 705	14 688	16 222	16 474
F	Baugewerbe	101 019	103 787	119 453	125 921
G	Handel; Instandhaltung und Reparatur von Kfz	315 612	310 658	336 154	342 520
H	Verkehr und Lagerei	147 211	147 768	169 560	173 590
I	Gastgewerbe	63 942	66 123	80 891	84 385
J	Information und Kommunikation	81 102	77 613	89 153	95 113
K	Finanz- und Versicherungsdienstleistung	138 489	137 576	139 081	139 051
L	Grundstücks- und Wohnungswesen	23 169	21 728	24 272	25 226
M	Freiberufliche, wissenschaftliche und technische Dienstleistungen	158 590	160 524	190 579	199 296
N	Erbringung von sonstigen wirtschaftlichen Dienstleistungen	150 404	155 432	190 209	199 025
O	Öffentliche Verwaltung, Verteidigung, Sozialversicherung	126 780	135 419	132 968	135 704
P	Erziehung und Unterricht	65 728	74 732	90 301	92 999
Q	Gesundheits- und Sozialwesen	247 801	264 216	315 303	324 066
R	Kunst, Unterhaltung und Erholung	14 088	15 407	19 761	21 010
S	Erbringung von sonstigen Dienstleistungen	67 023	67 153	62 615	62 934
T	Häusliche Dienste	2 857	2 951	3 905	3 984
U	Exterritoriale Organisationen und Körperschaften	2 302	1 847	1 814	1 594
A-U	I n s g e s a m t ³⁾	2 181 046	2 200 909	2 457 858	2 524 156
darunter weiblich					
A	Land- und Forstwirtschaft, Fischerei	2 643	2 552	3 102	3 164
B	Bergbau u. Gewinnung von Steinen u. Erden	800	830	955	969
C	Verarbeitendes Gewerbe	105 264	102 798	111 213	113 519
D	Energieversorgung	3 055	3 496	4 007	4 035
E	Wasserversorgung, Entsorgung	2 504	2 525	2 904	2 999
F	Baugewerbe	13 106	13 555	15 692	16 168
G	Handel; Instandhaltung und Reparatur von Kfz	151 588	151 414	164 650	167 027
H	Verkehr und Lagerei	45 004	44 273	51 350	52 259
I	Gastgewerbe	33 358	34 447	41 551	43 050
J	Information und Kommunikation	27 411	25 142	27 819	29 225
K	Finanz- und Versicherungsdienstleistung	67 323	67 243	67 857	67 469
L	Grundstücks- und Wohnungswesen	10 214	9 758	11 098	11 467
M	Freiberufliche, wissenschaftliche und technische Dienstleistungen	78 328	79 828	95 951	100 095
N	Erbringung von sonstigen wirtschaftlichen Dienstleistungen	62 171	64 751	76 846	79 737
O	Öffentliche Verwaltung, Verteidigung, Sozialversicherung	77 122	84 128	83 833	85 908
P	Erziehung und Unterricht	44 757	50 831	62 989	64 923
Q	Gesundheits- und Sozialwesen	187 736	200 647	241 189	248 229
R	Kunst, Unterhaltung und Erholung	7 175	7 838	10 106	10 800
S	Erbringung von sonstigen Dienstleistungen	41 101	42 161	40 806	41 412
T	Häusliche Dienste	2 479	2 580	3 422	3 444
U	Exterritoriale Organisationen und Körperschaften	830	628	685	636
A-U	I n s g e s a m t ³⁾	964 167	991 475	1 118 032	1 146 543

1) Klassifikation der Wirtschaftszweige, Ausgabe 2008 (WZ 2008). — 2) Veränderungen der Zahl sozialversicherungspflichtig Beschäftigter und der Zahl der Betriebe in den Wirtschaftsabschnitten O und P seit September 2011 in Hessen sind zum erheblichen Teil auf meldetechnische Neuordnungen zwischen diesen Systempositionen zurückzuführen. — 3) Einschl. Fälle ohne Angaben.

3. Sozialversicherungspflichtig Beschäftigte am Arbeitsort in Hessen nach Verwaltungsbezirken

Kreisfreie Stadt (St.) Landkreis	Beschäftigte insgesamt				darunter weiblich			
	30.6. 2000	30.6. 2005	30.6. 2010	30.6. 2017	30.6. 2000	30.6. 2005	30.6. 2010	30.6. 2017
Darmstadt, Wissenschaftsst.	87 465	83 797	87 119	101 012	38 511	38 500	40 717	47 384
Frankfurt am Main, St.	477 878	458 919	491 084	564 826	202 931	201 781	220 423	254 673
Offenbach am Main, St.	47 303	44 649	45 731	47 412	20 149	19 178	19 779	21 387
Wiesbaden, Landeshauptst.	121 637	119 086	122 117	134 125	57 191	58 029	59 881	66 030
Bergstraße	62 264	61 694	63 041	72 939	28 085	28 721	29 289	33 783
Darmstadt-Dieburg	61 560	59 834	62 917	74 525	26 369	25 791	28 440	33 857
Groß-Gerau	93 031	90 134	87 351	98 042	30 925	31 018	31 758	35 220
Hochtaunuskreis	72 350	73 650	77 321	92 664	33 359	34 363	36 321	44 084
Main-Kinzig-Kreis	112 624	110 343	111 452	133 194	48 360	47 728	49 578	58 901
Main-Taunus-Kreis	83 233	75 057	82 383	98 424	34 435	32 856	36 852	43 821
Odenwaldkreis	25 260	23 203	23 499	27 166	10 758	10 054	10 307	12 241
Offenbach	104 541	100 964	101 442	122 328	41 440	41 288	43 141	52 009
Rheingau-Taunus-Kreis	39 552	36 514	37 636	44 516	18 457	17 957	19 055	22 648
Wetteraukreis	71 818	71 732	73 505	84 394	32 125	33 649	34 730	39 915
Reg.-Bez. D a r m s t a d t	1 460 516	1 409 576	1 466 598	1 695 567	623 095	620 913	660 271	765 953
Gießen	85 657	81 399	85 876	95 013	39 291	38 478	41 174	45 540
Lahn-Dill-Kreis	81 860	78 975	83 038	92 107	32 701	32 160	34 370	39 798
Limburg-Weilburg	43 781	42 242	45 459	52 327	20 032	20 248	21 829	25 048
Marburg-Biedenkopf	76 098	74 376	80 805	90 604	34 310	33 994	37 998	43 213
Vogelsbergkreis	30 139	27 394	28 329	31 773	13 589	12 685	13 146	14 904
Reg.-Bez. G i e ß e n	317 535	304 386	323 507	361 824	139 923	137 565	148 517	168 503
Kassel, documenta-St.	91 505	87 258	97 123	109 905	42 043	41 081	45 244	53 050
Fulda	72 407	71 527	78 546	91 884	29 424	30 059	33 755	40 293
Hersfeld-Rotenburg	40 855	39 931	42 204	47 784	16 949	17 006	18 085	20 980
Kassel	61 126	60 455	65 210	73 423	22 641	22 678	25 377	28 285
Schwalm-Eder-Kreis	45 462	44 057	46 939	53 757	20 970	21 294	22 607	26 638
Waldeck-Frankenberg	55 068	51 754	54 593	62 064	23 836	23 083	24 709	28 392
Werra-Meißner-Kreis	30 709	26 460	26 189	27 948	14 015	12 459	12 910	14 449
Reg.-Bez. K a s s e l	397 132	381 442	410 804	466 765	169 878	167 660	182 687	212 087
Land H e s s e n	2 175 183	2 095 404	2 200 909	2 524 156	932 896	926 138	991 475	1 146 543
davon								
kreisfreie Städte	825 788	793 709	843 174	957 280	360 825	358 569	386 044	442 524
Landkreise	1 349 395	1 301 695	1 357 735	1 566 876	572 071	567 569	605 431	704 019

**4. Sozialversicherungspflichtig Beschäftigte am Arbeitsort
und -unterabschnitten, Geschlecht,
a) Grund**

Kode ¹⁾	Wirtschaftsgliederung ¹⁾	Beschäftigte insgesamt
A	Land- und Forstwirtschaft, Fischerei	9 449
B-F	Produzierendes Gewerbe	614 196
B	Bergbau und Gewinnung von Steinen und Erden	6 756
C	Verarbeitendes Gewerbe	448 991
10-12	Herstellung v. Nahr.- u. Genussmittel, Getreide u. Tabakerzeugnisse.	42 292
13-15	Herstellung v. Textil-, Bekleidung, Leder, Lederwaren u. Schuhen	5 965
16-18	Herstellung v. Holzwaren, Papier, Pappe u. Druckerzeugnissen	22 265
19	Kokerei und Mineralölverarbeitung	433
20	Herstellung v. chemischen Erzeugnissen	27 285
21	Herstellung v. pharmazeutischen Erzeugnissen	33 122
22-23	Herstellung v. Gummi-, Kunststoff-, Glaswaren, Keramik u. Ä.	45 524
24-25	Metallerzeugung u. -bearb., Herstellung v. Metallerzeugnissen	63 348
26	Herstellung v. DV-Geräten, elektronischen u. optischen Erzeugnissen	30 429
27	Herstellung v. elektrischen Ausrüstungen	19 473
28	Maschinenbau	47 915
29-30	Fahrzeugbau	73 034
31-33	Herstellung v. Möbeln, sonst. Waren; Reparatur u. Instandhaltung v. Maschinen	37 906
D	Energieversorgung	16 054
E	Wasserversorgung, Entsorgung	16 474
F	Baugewerbe	125 921
41-42	Hoch- und Tiefbau	34 782
43	Vorb. Baustellenarbeiten, Bauinstallation; sonstiges Ausbaugewerbe	91 139
G-U	Dienstleistungsbereiche	1 900 497
G	Handel; Instandhaltung und Reparatur von Kfz	342 520
45	Handel mit Kfz; Instandhaltung u. Reparatur von Kfz	49 695
46	Großhandel (ohne Handel mit Kfz)	121 309
47	Einzelhandel (ohne Handel mit Kfz)	171 516
H	Verkehr und Lagerei	173 590
I	Gastgewerbe	84 385
J	Information und Kommunikation	95 113
58-60	Verlagswesen, audiovisuelle Medien u. Rundfunk	17 557
61	Telekommunikation	5 429
62-63	Informat.technologische u. Informat.dienstleistungen	72 127
K	Finanz- und Versicherungsdienstleistung	139 051
64	Erbringung v. Finanzdienstleistungen	98 115
65-66	Versicherungen u. Pensionskassen; mit Finanz- u. Versicherungsdienstleistung verbundene Tätigkeit	40 936
L	Grundstücks- und Wohnungswesen	25 226
M	Freiberufliche, wissenschaftliche u. technische Dienstleistg.	199 296
69-71	Erbringung v. freiberuflichen u. technischen Dienstleistungen	161 379
72	Forschung und Entwicklung	16 186
73-75	Sonstige freiberufliche, wissenschaftliche u. technische Tätigkeit	21 731
N	Erbringung v. sonstigen wirtschaftlichen Dienstleistungen	199 025
78.2, 78.3	dar. Überlassung von Arbeitskräften	60 713
O	Öffentliche Verwaltung, Verteidigung, Sozialversicherung	135 704
84.1	dar. Öffentliche Verwaltung	101 406
P	Erziehung und Unterricht	92 999
Q	Gesundheits- und Sozialwesen	324 066
86	Gesundheitswesen	168 938
87-88	Heime und Sozialwesen	155 128
R	Kunst, Unterhaltung und Erholung	21 010
S	Erbringung v. sonstigen Dienstleistungen	62 934
T	Häusliche Dienste	3 984
U	Exterritoriale Organisationen und Körperschaften	1 594
A-U	I n s g e s a m t²⁾	2 524 156

1) Klassifikation der Wirtschaftszweige, Ausgabe 2008 (WZ 2008). — 2) Einschl. Fälle ohne Angaben.

**in Hessen am 30.6.2017 nach Wirtschaftsabschnitten
Beschäftigungsumfang sowie Staatsangehörigkeit
zahlen**

und zwar							Kode ¹⁾
männlich	weiblich	Vollzeit	Teilzeit	Auszubildende	Deutsche	Nichtdeutsche	
6 285	3 164	7 145	2 304	679	6 534	2 911	A
476 506	137 690	543 085	71 111	25 365	528 858	85 071	B-F
5 787	969	6 344	412	298	6 371	385	B
335 472	113 519	402 714	46 277	16 545	402 512	46 378	C
21 873	20 419	31 874	10 418	1 469	35 468	6 809	10-12
3 011	2 954	4 736	1 229	.	5 224	740	13-15
16 786	5 479	19 859	2 406	915	20 148	2 108	16-18
356	77	397	36	.	397	36	19
19 850	7 435	24 935	2 350	813	24 643	2 639	20
19 652	13 470	28 813	4 309	729	30 311	2 805	21
36 478	9 046	42 318	3 206	1 496	39 087	6 430	22-23
53 051	10 297	58 841	4 507	2 869	56 357	6 972	24-25
21 604	8 825	27 261	3 168	1 004	27 866	2 551	26
14 579	4 894	17 696	1 777	734	17 879	1 591	27
39 673	8 242	44 516	3 399	2 139	45 084	2 816	28
62 316	10 718	68 978	4 056	2 293	65 007	8 023	29-30
26 243	11 663	32 490	5 416	1 901	35 041	2 858	31-33
12 019	4 035	14 237	1 817	461	15 504	549	D
13 475	2 999	14 692	1 782	310	14 066	2 402	E
109 753	16 168	105 098	20 823	7 751	90 405	35 357	F
31 356	3 426	29 861	4 921	1 032	22 372	12 322	41-42
78 397	12 742	75 237	15 902	6 719	68 033	23 035	43
894 816	1 005 681	1 260 909	639 584	63 273	1 620 984	278 403	G-U
175 493	167 027	235 615	106 905	15 165	300 396	41 957	G
39 724	9 971	43 629	6 066	4 704	43 560	6 098	45
78 846	42 463	103 291	18 018	3 057	108 284	12 974	46
56 923	114 593	88 695	82 821	7 404	148 552	22 885	47
121 331	52 259	127 886	45 704	3 033	138 106	35 321	H
41 335	43 050	45 140	39 245	2 964	50 888	33 311	I
65 888	29 225	80 019	15 094	2 134	84 487	10 576	J
9 096	8 461	12 936	4 621	454	16 519	1 025	58-60
4 270	1 159	4 858	571	47	4 789	639	61
52 522	19 605	62 225	9 902	1 633	63 179	8 912	62-63
71 582	67 469	107 031	32 020	2 963	130 009	9 003	K
50 699	47 416	75 552	22 563	2 018	91 905	6 176	64
							65-66
20 883	20 053	31 479	9 457	945	38 104	2 827	
13 759	11 467	18 630	6 596	695	22 679	2 530	L
99 201	100 095	152 639	46 657	5 618	179 598	19 588	M
81 854	79 525	123 994	37 385	4 434	145 404	15 889	69-71
8 197	7 989	12 622	3 564	213	14 493	1 689	72
9 150	12 581	16 023	5 708	971	19 701	2 010	73-75
119 288	79 737	132 747	66 278	2 750	132 044	66 845	N
44 938	15 775	51 903	8 810	229	38 560	22 130	78.2, 78.3
49 796	85 908	87 852	47 852	4 450	131 251	4 445	O
37 996	63 410	62 895	38 511	2 299	97 978	3 424	84.1
28 076	64 923	43 537	49 462	5 394	83 920	9 067	P
75 837	248 229	177 784	146 278	14 719	291 406	32 520	Q
33 853	135 085	98 778	70 160	9 396	154 441	14 437	86
41 984	113 144	79 006	76 118	5 323	136 965	18 083	87-88
10 210	10 800	13 540	7 470	1 145	17 841	3 147	R
21 522	41 412	35 760	27 174	2 235	54 892	7 989	S
540	3 444	1 307	2 677	.	2 348	1 634	T
958	636	1 422	172	.	1 119	470	U
1 377 613	1 146 543	1 811 146	713 006	89 318	2 156 386	366 389	A-U

**Noch 4. Sozialversicherungspflichtig Beschäftigte am Arbeitsort
und -unterabschnitten, Geschlecht,**

		b) Zu- bzw. Abnahme (–)
Kode ¹⁾	Wirtschaftsgliederung ¹⁾	Beschäftigte insgesamt
A	Land- und Forstwirtschaft, Fischerei	1,2
B-F	Produzierendes Gewerbe	2,0
B	Bergbau und Gewinnung von Steinen und Erden	0,2
C	Verarbeitendes Gewerbe	1,3
10-12	Herstellung v. Nahr.- u. Genussmittel, Getreide u. Tabakerzeugnisse.	2,4
13-15	Herstellung v. Textil-, Bekleidung, Leder, Lederwaren u. Schuhen	5,7
16-18	Herstellung v. Holzwaren, Papier, Pappe u. Druckerzeugnissen	-2,3
19	Kokerei und Mineralölverarbeitung	6,1
20	Herstellung v. chemischen Erzeugnissen	-0,6
21	Herstellung v. pharmazeutischen Erzeugnissen	6,1
22-23	Herstellung v. Gummi-, Kunststoff-, Glaswaren, Keramik u. Ä.	1,2
24-25	Metallerzeugung u. -bearb., Herstellung v. Metallerzeugnissen	0,2
26	Herstellung v. DV-Geräten, elektronischen u. optischen Erzeugnissen	2,5
27	Herstellung v. elektrischen Ausrüstungen	1,1
28	Maschinenbau	0,1
29-30	Fahrzeugbau	1,9
31-33	Herstellung v. Möbeln, sonst. Waren; Reparatur u. Instandhaltung v. Maschinen	0,1
D	Energieversorgung	-0,3
E	Wasserversorgung, Entsorgung	1,6
F	Baugewerbe	5,4
41-42	Hoch- und Tiefbau	8,0
43	Vorb. Baustellenarbeiten, Bauinstallation; sonstiges Ausbaugewerbe	4,5
G-U	Dienstleistungsbereiche	2,9
G	Handel; Instandhaltung und Reparatur von Kfz	1,9
45	Handel mit Kfz; Instandhaltung u. Reparatur von Kfz	3,0
46	Großhandel (ohne Handel mit Kfz)	0,7
47	Einzelhandel (ohne Handel mit Kfz)	2,4
H	Verkehr und Lagerei	2,4
I	Gastgewerbe	4,3
J	Information und Kommunikation	6,7
58-60	Verlagswesen, audiovisuelle Medien u. Rundfunk	0,7
61	Telekommunikation	1,6
62-63	Informat.technologische u. Informat.dienstleistungen	8,7
K	Finanz- und Versicherungsdienstleistung	0,0
64	Erbringung v. Finanzdienstleistungen	-0,4
65-66	Versicherungen u. Pensionskassen; mit Finanz- u. Versicherungsdienstleistung verbundene Tätigkeit	0,8
L	Grundstücks- und Wohnungswesen	3,9
M	Freiberufliche, wissenschaftliche u. technische Dienstleistg.	4,6
69-71	Erbringung v. freiberuflichen u. technischen Dienstleistungen	4,4
72	Forschung und Entwicklung	6,0
73-75	Sonstige freiberufliche, wissenschaftliche u. technische Tätigkeit	5,1
N	Erbringung v. sonstigen wirtschaftlichen Dienstleistungen	4,6
78.2, 78.3	dar. Überlassung von Arbeitskräften	7,4
O	Öffentliche Verwaltung, Verteidigung, Sozialversicherung	2,1
84.1	dar. Öffentliche Verwaltung	2,4
P	Erziehung und Unterricht	3,0
Q	Gesundheits- und Sozialwesen	2,8
86	Gesundheitswesen	1,9
87-88	Heime und Sozialwesen	3,8
R	Kunst, Unterhaltung und Erholung	6,3
S	Erbringung v. sonstigen Dienstleistungen	0,5
T	Häusliche Dienste	2,0
U	Exterritoriale Organisationen und Körperschaften	-12,1
A-U	I n s g e s a m t²⁾	2,7

1) Klassifikation der Wirtschaftszweige, Ausgabe 2008 (WZ 2008). — 2) Einschl. Fälle ohne Angaben.

in Hessen am 30.6.2017 nach Wirtschaftsabschnitten
Beschäftigungsumfang sowie Staatsangehörigkeit
gegenüber dem Vorjahresquartal in %

und zwar							Kode ¹⁾
männlich	weiblich	Vollzeit	Teilzeit	Auszubildende	Deutsche	Nichtdeutsche	
0,8	2,0	0,0	5,0	-5,4	-0,5	5,1	A
2,0	2,2	1,5	6,0	-4,8	0,8	10,4	B-F
0,0	1,5	-0,2	7,9	-8,0	-0,3	9,1	B
1,0	2,1	0,9	4,4	-5,1	0,8	5,2	C
2,1	2,6	1,1	6,3	-4,2	1,2	9,2	10-12
8,5	2,9	5,8	5,2	.	4,8	12,1	13-15
-2,6	-1,7	-2,5	-0,7	-10,7	-2,7	1,8	16-18
4,4	14,9	5,6	12,5	.	4,2	33,3	19
-0,7	-0,3	-0,8	1,2	-13,0	-0,9	2,7	20
4,7	8,1	5,7	8,5	-1,4	5,6	11,8	21
1,3	0,8	1,1	1,9	-2,5	0,8	3,7	22-23
0,2	0,5	0,1	2,5	-4,0	-0,3	5,2	24-25
2,6	2,2	2,2	4,8	-4,5	2,3	4,8	26
1,1	1,2	0,6	6,4	-8,1	0,6	7,9	27
0,0	0,2	-0,1	3,0	-5,4	-0,2	3,9	28
1,7	2,6	1,6	7,4	-2,1	1,8	2,8	29-30
-0,4	1,2	-0,2	2,1	-7,3	-0,2	3,8	31-33
-0,7	0,7	-1,1	5,7	-5,3	-0,5	3,4	D
1,2	3,3	1,0	6,5	-8,0	0,7	6,8	E
5,8	3,0	4,6	9,7	-3,9	1,0	18,4	F
8,7	2,6	7,0	14,8	-8,0	0,6	24,3	41-42
4,7	3,1	3,7	8,2	-3,2	1,2	15,4	43
3,3	2,6	2,3	4,3	-4,7	2,0	8,8	G-U
2,3	1,4	1,2	3,4	-5,2	1,2	7,1	G
3,0	2,7	2,8	4,4	2,4	2,3	7,9	45
1,1	0,1	0,5	2,3	-8,7	0,0	7,0	46
3,6	1,9	1,3	3,6	-8,2	1,8	6,9	47
2,6	1,8	2,3	2,5	-4,7	0,9	8,7	H
5,1	3,6	3,7	5,0	-4,0	2,5	7,3	I
7,4	5,1	6,5	7,5	-2,8	6,0	13,0	J
2,3	-0,9	0,4	1,6	-17,2	0,4	6,0	58-60
1,6	1,8	1,2	5,5	-11,3	1,2	4,9	61
8,9	8,1	8,4	10,5	2,4	7,9	14,5	62-63
0,5	-0,6	-0,7	2,3	-14,3	-0,3	4,3	K
0,0	-0,8	-1,1	2,3	-16,8	-0,6	2,6	64
							65-66
1,6	0,0	0,4	2,4	-8,3	0,3	8,4	
4,4	3,3	3,1	6,4	-0,7	3,4	9,4	L
4,8	4,3	4,1	6,3	-5,7	3,8	12,6	M
4,6	4,1	3,8	6,2	-5,4	3,5	13,0	69-71
6,5	5,4	5,6	7,1	-2,3	5,7	8,8	72
5,2	5,1	4,6	6,5	-7,8	4,4	12,4	73-75
5,2	3,8	4,3	5,3	-2,7	2,1	10,1	N
8,3	4,8	7,0	10,1	1,3	1,4	19,9	78.2, 78.3
1,3	2,5	1,6	2,8	-5,6	1,9	5,5	O
1,7	2,9	2,2	2,8	-12,1	2,3	5,6	84.1
2,8	3,1	2,8	3,1	3,8	2,7	6,1	P
2,3	2,9	1,2	4,7	0,1	2,0	10,2	Q
2,3	1,8	1,0	3,1	-0,3	1,3	8,2	86
2,4	4,3	1,5	6,3	1,0	2,8	11,8	87-88
5,7	6,9	4,9	8,9	1,3	5,9	8,6	R
-1,3	1,5	-2,4	4,6	-31,5	-0,2	5,5	S
11,8	0,6	0,4	2,8	.	3,0	0,7	T
-15,1	-7,2	-14,2	9,6	.	-14,7	-5,4	U
2,8	2,6	2,0	4,4	-4,8	1,7	9,1	A-U

5. Sozialversicherungspflichtig Beschäftigte am Arbeitsort in Hessen Geschlecht, Beschäftigungsumfang

Nr. der Klassifikation	Klassifikation der Berufe, Ausgabe 2010 ¹⁾	Beschäftigte insgesamt
1	Land-, Forst-, Tierwirtschaft, Gartenbau	29 693
11	Land-, Tier-, Forstwirtschaftsberufe	11 915
12	Gartenbauberufe, Floristik	17 778
2	Rohstoffgewinnung, Produktion, Fertigung	473 135
21	Rohstoffgewinnung, Glasverarbeitung, Keramikverarbeitung	7 104
22	Kunststoffherstellung u. -verarbeitung, Holzherstellung u. -verarbeitung	37 664
23	Papierberufe, Druckberufe, technische Mediengestaltung	18 940
24	Metallerzeugung, Metallbearbeitung, Metallbauberufe	72 905
25	Maschinen- und Fahrzeugtechnikberufe	122 625
26	Mechatronik-, Energie- u. Elektroberufe	72 867
27	Techn. Entwickl.-, Konstruktions-, Produktionssteuer.	75 905
28	Textilberufe und Lederberufe	6 147
29	Lebensmittelherstellung und Lebensmittelverarbeitung	58 978
3	Bau, Architektur, Vermessung, Gebäudetechnik	142 691
31	Bauplanungsberufe, Architekturberufe und Vermessungsberufe	21 607
32	Hochberufe und Tiefbauberufe	44 256
33	Innenberufe und Ausbauberufe	26 258
34	Gebäudeberufe und versorgungstechnische Berufe	50 570
4	Naturwissenschaft, Geografie, Informatik	122 737
41	Mathematik-, Biologie-, Chemie- und Physikberufe	42 848
42	Geologie-, Geografie- und Umweltschutzberufe	3 319
43	Informatikberufe und andere IKT-Berufe	76 570
5	Verkehr, Logistik, Schutz und Sicherheit	362 113
51	Verkehrsberufe und Logistikberufe (außer Fahrzeugführung)	175 391
52	Führer von Fahrzeuggeräten und Transportgeräten	78 032
53	Schutz-, Sicherheits- und Überwachungsberufe	36 472
54	Reinigungsberufe	72 218
6	Kaufmännische Dienstleistungen, Handel, Vertrieb, Tourismus	296 736
61	Einkaufs-, Vertriebs- und Handelsberufe	82 950
62	Verkaufsberufe	152 508
63	Tourismus-, Hotel- und Gaststättenberufe	61 278
7	Unternehmensorganisation, Buchhaltung, Recht und Verwaltung	608 031
71	Berufe in der Unternehmensführung und Unternehmensorganisation	365 204
72	Berufe in Finanzdienstleistung, Rechnungswesen, Steuerberatung	156 466
73	Berufe in Recht und Verwaltung	86 361
8	Gesundheit, Soziales, Lehre und Erziehung	407 484
81	Medizinische Gesundheitsberufe	177 127
82	Nichtmedizinische Gesundheit, Körperpflege, Medizintechnik	62 561
83	Erziehung, soziale und hauswirtschaftliche Berufe, Theologie	124 471
84	Lehrende und ausbildende Berufe	43 325
9	Geisteswissenschaften, Kultur, Gestaltung	69 371
91	Geistes-, Gesellschafts-, Wirtschaftswissenschaften	8 011
92	Werbung, Marketing, kaufmännische und redaktionelle Medienberufe	49 611
93	Produktdesign, kunsthandwerkliche Berufe	4 471
94	Darstellende und unterhaltende Berufe	7 278
0	Angehörige der regulären Streitkräfte	144
	Keine Zuordnung möglich	12 021
	Insgesamt²⁾	2 524 156

1) Klassifikation der Berufe 2010 (KldB 2010). — 2) Einschl. ohne Angaben.

2) Durch Änderungen im Meldeverfahren zur Sozialversicherung ist die Anzahl der Fälle ohne Angaben im Tätigkeitsschlüssel ab dem Stichtag 30.09.2014 de von den Arbeitgebern zu erstatten sind. Das war bislang nicht der Fall. Entsprechend haben sich die Fälle in den Kategorien „Vollzeit“ und „Teilzeit“ erhöht.

**am 30.6.2017 nach beruflicher Gliederung,
sowie Staatsangehörigkeit**

und zwar							Nr. der Klassi- fikation
männlich	weiblich	Vollzeit ²⁾	Teilzeit ²⁾	Auszubildende	Deutsche	Nichtdeutsche	
21 872	7 821	23 280	6 413	1 740	23 034	6 644	1
8 645	3 270	9 521	2 394	858	8 779	3 134	11
13 227	4 551	13 759	4 019	882	14 255	3 510	12
395 886	77 249	423 735	49 400	23 328	400 348	72 593	2
6 287	817	6 677	427	261	6 077	1 025	21
32 858	4 806	35 321	2 343	1 872	29 213	8 438	22
12 420	6 520	16 370	2 570	908	16 746	2 184	23
66 900	6 005	69 724	3 181	3 527	61 847	11 037	24
112 354	10 271	116 373	6 252	6 894	108 320	14 261	25
66 362	6 505	68 618	4 249	6 666	65 346	7 496	26
61 268	14 637	69 471	6 434	1 033	69 828	6 068	27
3 061	3 086	4 778	1 369	207	4 855	1 288	28
34 376	24 602	36 403	22 575	1 960	38 116	20 796	29
132 819	9 872	122 674	20 017	6 008	105 665	36 866	3
15 103	6 504	17 889	3 718	187	19 722	1 874	31
43 531	725	36 499	7 757	1 374	24 169	19 982	32
25 542	716	23 259	2 999	1 889	18 332	7 903	33
48 643	1 927	45 027	5 543	2 558	43 442	7 107	34
94 212	28 525	109 078	13 659	4 021	109 136	13 557	4
28 159	14 689	37 465	5 383	1 377	38 441	4 403	41
2 354	965	2 731	588	144	3 167	147	42
63 699	12 871	68 882	7 688	2 500	67 528	9 007	43
241 069	121 044	242 851	119 262	3 972	262 420	99 395	5
119 745	55 646	132 223	43 168	3 170	133 919	41 363	51
74 867	3 165	65 249	12 783	353	59 865	18 053	52
27 192	9 280	27 415	9 057	329	29 932	6 515	53
19 265	52 953	17 964	54 254	120	38 704	33 464	54
122 733	174 003	181 135	115 601	12 763	250 794	45 687	6
53 543	29 407	73 772	9 178	2 412	77 274	5 637	61
46 285	106 223	73 931	78 577	7 025	131 820	20 609	62
22 905	38 373	33 432	27 846	3 326	41 700	19 441	63
240 701	367 330	434 144	173 887	16 881	566 474	41 357	7
144 812	220 392	259 394	105 810	9 301	336 585	28 481	71
73 400	83 066	119 359	37 107	3 752	146 669	9 761	72
22 489	63 872	55 391	30 970	3 828	83 220	3 115	73
87 391	320 093	210 399	197 085	19 241	364 319	42 975	8
32 599	144 528	104 513	72 614	11 181	160 029	16 996	81
12 773	49 788	34 502	28 059	5 956	52 346	10 159	82
20 946	103 525	50 858	73 613	1 341	113 757	10 692	83
21 073	22 252	20 526	22 799	763	38 187	5 128	84
33 604	35 767	53 184	16 187	1 349	62 926	6 421	9
3 056	4 955	4 553	3 458	20	7 180	829	91
23 333	26 278	39 515	10 096	679	45 520	4 076	92
2 285	2 186	3 486	985	331	3 995	475	93
4 930	2 348	5 630	1 648	319	6 231	1 041	94
84	60	116	28	11	104	40	0
7 242	4 779	10 550	1 467	4	11 166	854	
1 377 613	1 146 543	1 811 146	713 006	89 318	2 156 386	366 389	

utlich gesunken. Dies liegt daran, dass nun auch für die im Zuge der Revision 2014 neu als SvB gezählten Personengruppen Angaben zum Tätigkeitsschlüssel

**6. Sozialversicherungspflichtig Beschäftigte am Arbeitsort in Hessen
zusammengefassten Wirtschaftsabschnitten¹⁾**

Kode	Staatsangehörigkeit — Wirtschaftsgliederung	Beschäftigte insgesamt	
			unter 20
DEUTSCHE			
A	Land- und Forstwirtschaft; Fischerei	6 534	396
B–F	Produzierendes Gewerbe	528 858	12 570
B–E	Produzierendes Gewerbe ohne Baugewerbe	438 453	8 581
C	Verarbeitendes Gewerbe	402 512	7 973
F	Baugewerbe	90 405	3 989
G–U	Dienstleistungsbereiche	1 620 984	27 863
G–I	Handel, Verkehr, Gastgewerbe	489 390	9 888
J	Information und Kommunikation	84 487	512
K	Erbringung von Finanz- und Versicherungsdienstleistungen	130 009	850
L	Grundstücks- und Wohnungswesen	22 679	195
M–N	Freiberufliche, wissenschaftliche und technische Dienstleister; sonstige wirtschaftliche Dienstleister	311 642	3 501
O–Q	Öffentliche Verwaltung, Verteidigung; Sozialversicherung; Erziehung und Unterricht; Gesundheits- und Sozialwesen	506 577	11 070
R–U	Kunst, Unterhaltung und sonstige Dienstleister	76 200	1 847
A–U	Zusammen ²⁾	2 156 386	40 830
NICHTDEUTSCHE			
A	Land- und Forstwirtschaft; Fischerei	2 911	61
B–F	Produzierendes Gewerbe	85 071	1 082
B–E	Produzierendes Gewerbe ohne Baugewerbe	49 714	523
C	Verarbeitendes Gewerbe	46 378	502
F	Baugewerbe	35 357	559
G–U	Dienstleistungsbereiche	278 403	4 172
G–I	Handel, Verkehr, Gastgewerbe	110 589	1 672
J	Information und Kommunikation	10 576	30
K	Erbringung von Finanz- und Versicherungsdienstleistungen	9 003	29
L	Grundstücks- und Wohnungswesen	2 530	14
M–N	Freiberufliche, wissenschaftliche und technische Dienstleister; sonstige wirtschaftliche Dienstleister	86 433	966
O–Q	Öffentliche Verwaltung, Verteidigung; Sozialversicherung; Erziehung und Unterricht; Gesundheits- und Sozialwesen	46 032	1 201
R–U	Kunst, Unterhaltung und sonstige Dienstleister	13 240	260
A–U	Zusammen ²⁾	366 389	5 315
INSGESAMT			
A	Land- und Forstwirtschaft; Fischerei	9 449	457
B–F	Produzierendes Gewerbe	614 196	13 657
B–E	Produzierendes Gewerbe ohne Baugewerbe	488 275	9 106
C	Verarbeitendes Gewerbe	448 991	8 477
F	Baugewerbe	125 921	4 551
G–U	Dienstleistungsbereiche	1 900 497	32 050
G–I	Handel, Verkehr, Gastgewerbe	600 495	11 570
J	Information und Kommunikation	95 113	542
K	Erbringung von Finanz- und Versicherungsdienstleistungen	139 051	879
L	Grundstücks- und Wohnungswesen	25 226	209
M–N	Freiberufliche, wissenschaftliche und technische Dienstleister; sonstige wirtschaftliche Dienstleister	398 321	4 467
O–Q	Öffentliche Verwaltung, Verteidigung; Sozialversicherung; Erziehung und Unterricht; Gesundheits- und Sozialwesen	552 769	12 275
R–U	Kunst, Unterhaltung und sonstige Dienstleister	89 522	2 108
A–U	Zusammen ²⁾	2 524 156	46 165

1) Klassifikation der Wirtschaftszweige, Ausgabe 2008 (WZ 2008). — 2) Einschl. Fälle ohne Angaben.

**am 30.6.2017 nach Staatsangehörigkeit,
und Altersgruppen**

davon im Alter von ... Jahren								Kode
20	25	30	40	50	55	60	65 oder mehr	
bis unter								
25	30	40	50	55	60	65		
790	863	1 295	1 312	797	641	360	80	A
36 737	49 540	105 387	124 582	87 813	72 109	36 746	3 374	B–F
27 997	39 747	87 940	104 256	74 297	61 546	31 659	2 430	B–E
26 044	36 764	80 967	95 527	67 988	56 073	28 940	2 236	C
8 740	9 793	17 447	20 326	13 516	10 563	5 087	944	F
115 285	178 641	361 543	384 554	240 062	191 458	105 525	16 053	G–U
38 836	53 128	107 561	117 863	72 566	55 072	29 060	5 416	G–I
4 344	8 989	21 176	22 593	12 869	9 014	4 492	498	J
6 205	9 904	27 425	40 332	22 434	14 993	7 490	376	K
1 311	2 145	4 562	5 575	3 641	3 081	1 747	422	L
								M–N
22 709	41 581	80 951	72 302	40 385	30 549	16 352	3 312	
								O–Q
36 412	55 052	104 590	109 157	76 664	68 746	40 064	4 822	
5 468	7 842	15 278	16 732	11 503	10 003	6 320	1 207	R–U
152 813	229 046	468 226	510 450	328 672	264 209	142 632	19 508	A–U
336	401	721	848	275	171	78	20	A
5 524	9 698	23 015	25 298	10 320	6 306	3 368	460	B–F
2 701	5 119	12 843	15 018	6 700	4 125	2 411	274	B–E
2 543	4 773	11 954	14 014	6 231	3 843	2 261	257	C
2 823	4 579	10 172	10 280	3 620	2 181	957	186	F
24 630	41 124	81 847	73 282	26 107	16 757	8 815	1 669	G–U
10 558	16 191	31 888	29 667	10 522	6 329	3 194	568	G–I
446	1 933	4 472	2 357	669	408	219	42	J
448	1 244	3 163	2 615	759	469	254	22	K
140	287	710	773	274	186	102	44	L
								M–N
7 690	13 252	25 824	22 709	8 071	5 061	2 372	488	
								O–Q
4 263	6 485	12 313	11 751	4 406	3 307	1 976	330	
1 085	1 732	3 477	3 410	1 406	997	698	175	R–U
30 490	51 223	105 583	99 430	36 703	23 234	12 262	2 149	A–U
1 126	1 264	2 017	2 161	1 073	812	439	100	A
42 275	59 256	128 474	149 961	98 169	78 440	40 125	3 839	B–F
30 702	44 873	100 804	119 308	81 012	65 687	34 077	2 706	B–E
28 590	41 544	92 942	109 572	74 233	59 930	31 208	2 495	C
11 573	14 383	27 670	30 653	17 157	12 753	6 048	1 133	F
139 998	219 898	443 698	458 145	266 264	208 310	114 403	17 731	G–U
49 435	69 383	139 580	147 677	83 135	61 451	32 277	5 987	G–I
4 793	10 928	25 661	24 964	13 546	9 424	4 714	541	J
6 653	11 152	30 604	42 957	23 196	15 466	7 746	398	K
1 451	2 435	5 276	6 350	3 917	3 270	1 851	467	L
								M–N
30 420	54 864	106 854	95 077	48 477	35 621	18 741	3 800	
								O–Q
40 689	61 556	116 943	120 946	81 079	72 073	42 052	5 156	
6 557	9 580	18 780	20 174	12 914	11 005	7 022	1 382	R–U
183 400	280 420	574 190	610 271	365 507	287 563	154 969	21 671	A–U

7. Sozialversicherungspflichtig Beschäftigte am Arbeitsort in Hessen

Lfd.-Nr.	Kreisfreie Stadt (St.) Landkreis	Beschäftigte insgesamt ²⁾	davon im					
			Land- und Forstwirtschaft; Fischerei (A)	Produzierendes Gewerbe (B-F)	darunter			Dienstleistungs- bereiche (G-U)
					Produzierendes Gewerbe ohne Baugewerbe (B-E)	Verarbeitendes Gewerbe (C)	Baugewerbe (F)	
1	Darmstadt, Wissenschaftsst.	101 012	132	24 765	22 100	20 761	2 665	76 115
2	Frankfurt am Main, St.	564 826	191	60 357	44 277	38 012	16 080	504 277
3	Offenbach am Main, St.	47 412	18	9 492	6 079	4 938	3 413	37 902
4	Wiesbaden, Landeshauptst.	134 125	281	20 462	15 596	13 298	4 866	113 380
5	Bergstraße	72 939	845	23 424	17 753	15 965	5 671	48 669
6	Darmstadt-Dieburg	74 525	835	23 354	17 777	17 099	5 577	50 335
7	Groß-Gerau	98 042	443	32 504	26 950	25 157	5 554	65 095
8	Hochtaunuskreis	92 664	233	17 592	14 171	13 800	3 421	74 839
9	Main-Kinzig-Kreis	133 194	539	44 942	35 565	33 626	9 377	87 711
10	Main-Taunus-Kreis	98 424	235	14 429	10 040	9 150	4 389	83 758
11	Odenwaldkreis	27 166	178	10 860	9 117	8 835	1 743	16 128
12	Offenbach	122 328	288	29 821	21 288	19 571	8 533	92 219
13	Rheingau-Taunus-Kreis	44 516	494	11 476	8 596	8 103	2 880	32 542
14	Wetteraukreis	84 394	630	21 661	15 893	14 625	5 768	62 103
15	Reg.-Bez. D a r m s t a d t	1 695 567	5 342	345 139	265 202	242 940	79 937	1 345 073
16	Gießen	95 013	295	24 135	19 651	18 069	4 484	70 582
17	Lahn-Dill-Kreis	92 107	206	37 861	33 256	32 247	4 605	54 040
18	Limburg-Weilburg	52 327	180	15 872	10 610	9 747	5 262	36 275
19	Marburg-Biedenkopf	90 604	273	33 122	29 189	28 267	3 933	57 209
20	Vogelsbergkreis	31 773	418	11 319	9 148	8 629	2 171	20 036
21	Reg.-Bez. G i e ß e n	361 824	1 372	122 309	101 854	96 959	20 455	238 142
22	Kassel, documenta-St.	109 905	50	22 816	18 810	15 200	4 006	87 039
23	Fulda	91 884	335	28 273	21 912	19 808	6 361	63 276
24	Hersfeld-Rotenburg	47 784	327	13 737	10 541	6 631	3 196	33 720
25	Kassel	73 423	467	32 077	29 062	28 165	3 015	40 879
26	Schwalm-Eder-Kreis	53 757	476	18 177	15 405	14 793	2 772	35 104
27	Waldeck-Frankenberg	62 064	532	23 540	19 523	18 858	4 017	37 992
28	Werra-Meißner-Kreis	27 948	548	8 128	5 966	5 637	2 162	19 272
29	Reg.-Bez. K a s s e l	466 765	2 735	146 748	121 219	109 092	25 529	317 282
30	Land H e s s e n davon	2 524 156	9 449	614 196	488 275	448 991	125 921	1 900 497
31	kreisfreie Städte	957 280	672	137 892	106 862	92 209	31 030	818 713
32	Landkreise	1 566 876	8 777	476 304	381 413	356 782	94 891	1 081 784

1) Klassifikation der Wirtschaftszweige, Ausgabe 2008 (WZ 2008). — 2) Einschl. Fälle ohne Angaben.

am 30.6.2017 nach Verwaltungsbezirken und Wirtschaftsabschnitten

Wirtschaftsabschnitt ¹⁾							Lfd.- Nr.
davon							
Handel, Verkehr, Gastgewerbe (G-I)	Information und Kommunikation (J)	Finanz- und Ver- sicherungs- dienstleister (K)	Grundstücks- und Wohnungs- wesen (L)	Freiberufl., wissenschaftl., techn. Dienstleister; sonst. wirtschaftl. Dienstleister (M-N)	Öff. Verwaltung, Verteidigung, Sozialvers. Erzieh. u. Unter- richt; Gesund- heits- u. Sozialwesen (O-Q)	Kunst, Unterhaltung und sonstige Dienstleister (R-U)	
15 230	9 599	2 340	951	17 945	25 500	4 550	1
148 778	36 350	75 226	11 060	127 519	81 390	23 954	2
9 747	1 549	2 762	331	10 296	12 185	1 032	3
27 397	6 670	12 619	2 028	20 422	36 523	7 721	4
18 814	1 361	1 615	645	7 768	15 860	2 606	5
20 009	1 511	1 548	455	9 219	15 312	2 281	6
27 355	3 391	2 060	516	13 581	16 093	2 099	7
20 168	5 836	6 254	729	19 417	19 130	3 305	8
30 959	1 681	2 793	638	20 697	27 112	3 831	9
25 434	6 794	7 067	977	21 613	18 676	3 197	10
4 713	150	807	70	2 666	6 887	835	11
39 118	5 500	3 291	1 818	22 618	16 692	3 182	12
10 270	869	740	299	5 548	13 323	1 493	13
21 072	2 236	1 878	480	11 074	22 390	2 973	14
419 064	83 497	121 000	20 997	310 383	327 073	63 059	15
21 516	1 813	2 674	532	9 965	31 466	2 616	16
17 598	1 215	1 950	556	9 272	20 774	2 675	17
12 966	747	1 205	204	5 717	13 180	2 256	18
13 315	1 099	1 547	355	9 807	27 872	3 214	19
6 087	238	771	55	1 957	10 024	904	20
71 482	5 112	8 147	1 702	36 718	103 316	11 665	21
23 619	2 896	3 205	1 258	17 752	32 587	5 722	22
22 813	1 626	1 875	350	13 297	20 375	2 940	23
16 737	561	918	229	3 639	10 400	1 236	24
15 405	555	953	144	5 910	16 412	1 500	25
13 655	238	1 173	236	4 529	13 944	1 329	26
11 899	384	1 078	251	4 296	18 844	1 240	27
5 821	244	702	59	1 797	9 818	831	28
109 949	6 504	9 904	2 527	51 220	122 380	14 798	29
600 495	95 113	139 051	25 226	398 321	552 769	89 522	30
224 771	57 064	96 152	15 628	193 934	188 185	42 979	31
375 724	38 049	42 899	9 598	204 387	364 584	46 543	32

Tabellen am Wohnort

8. Sozialversicherungspflichtig Beschäftigte am Wohnort in Hessen am 30.6.2017 **nach Strukturmerkmalen**

Merkmal		Insgesamt ¹	Anteil an allen Beschäftigten	Männlich	Weiblich	Veränderung gegenüber Vorjahresquartal		
						insgesamt	männlich	weiblich
				Anzahl	%	Anzahl		%
Beschäftigte insgesamt		2 398 548	100	1 292 977	1 105 571	2,3	2,4	2,1
dar. Auszubildende		88 537	3,7	50 146	38 391	-5,0	-4,7	-5,4
nach Altersgruppen								
Alter von... Jahren								
unter 20		46 016	1,9	27 374	18 642	-1,8	-1,4	-2,3
20 bis unter 25		180 294	7,5	98 144	82 150	2,4	3,2	1,4
25 bis unter 30		268 927	11,2	143 930	124 997	2,7	3,4	1,8
30 bis unter 40		542 468	22,6	298 706	243 762	3,1	3,4	2,7
40 bis unter 50		575 714	24,0	307 950	267 764	-1,8	-1,9	-1,7
50 bis unter 55		344 625	14,4	182 046	162 579	2,4	2,2	2,6
55 bis unter 60		272 379	11,4	143 773	128 606	5,9	5,9	5,9
60 bis unter 65		147 235	6,1	78 297	68 938	8,4	8,4	8,5
65 oder mehr		20 890	0,9	12 757	8 133	14,0	12,0	17,2
nach Staatsangehörigkeit								
Deutsche Beschäftigte		2 045 450	85,3	1 077 452	967 998	1,3	1,1	1,5
Ausländische Beschäftigte		351 742	14,7	214 644	137 098	8,5	9,7	6,8
darunter aus EU-Ländern (EU-28)		184 056	7,7	108 245	75 811	7,4	8,0	6,5
Berufsausbildungsabschluss								
Ohne beruflichen Ausbildungsabschluss		312 827	13,0	177 788	135 039	3,6	4,5	2,4
Mit anerkanntem Berufsabschluss		1 386 602	57,8	719 190	667 412	1,5	1,6	1,5
Mit akademischem Abschluss		426 044	17,8	237 220	188 824	6,2	5,1	7,6
Ausbildung unbekannt		273 075	11,4	158 779	114 296	-1,1	0,3	-2,9
nach Berufsbereichen ²⁾								
Land-, Forst-, Tierwirtschaft, Gartenbau		29 368	1,2	21 580	7 788	2,3	2,9	0,6
Rohstoffgewinnung, Produktion, Fertigung		453 780	18,9	378 140	75 640	1,7	1,6	2,2
Bau, Architektur, Vermessung, Gebäudetechnik		135 219	5,6	125 644	9 575	4,4	4,3	5,3
Naturwissenschaft, Geografie, Informatik		113 008	4,7	86 191	26 817	3,0	3,0	3,3
Verkehr, Logistik, Schutz und Sicherheit		332 314	13,9	224 831	107 483	3,1	3,4	2,7
Kaufmännische Dienstleistung, Handel, Vertrieb, Tourismus		284 846	11,9	114 551	170 295	1,9	2,2	1,7
Unternehmensorganisation, Buchhaltung, Recht, Verwaltung		569 970	23,8	217 448	352 522	1,2	1,5	1,1
Gesundheit, Soziales, Lehre und Erziehung		401 826	16,8	85 704	316 122	3,0	3,1	2,9
Geisteswissenschaften, Kultur, Gestaltung		66 007	2,8	31 521	34 486	4,1	3,6	4,7
nach Vollzeit-/Teilzeitbeschäftigung								
Vollzeitbeschäftigte		1 707 416	71,2	1 135 398	572 018	1,6	1,9	1,0
Teilzeitbeschäftigte		691 128	28,8	157 576	533 552	4,1	6,8	3,3
nach zusammengefassten Wirtschaftsabschnitten ³⁾								
A	Land- u. Forstwirtschaft; Fischerei	9 330	0,4	6 220	3 110	0,8	0,5	1,4
B-F	Produzierendes Gewerbe	591 701	24,7	456 365	135 336	1,7	1,8	1,5
B-E	Produzierendes Gewerbe ohne Baugewerbe	472 552	19,7	353 208	119 344	1,0	0,9	1,4
C	Verarbeitendes Gewerbe	435 962	18,2	324 271	111 691	1,0	0,9	1,3
F	Baugewerbe	119 149	5,0	103 157	15 992	4,8	5,1	2,6
G-U	Dienstleistungsbereiche	1 797 385	74,9	830 311	967 074	2,5	2,8	2,2
G-I	Handel, Verkehr, Gastgewerbe	560 929	23,4	314 051	246 878	2,0	2,5	1,2
J	Information und Kommunikation	88 263	3,7	59 874	28 389	4,3	4,5	3,7
K	Finanz- u. Versicherungsdienstleistg.	124 300	5,2	61 917	62 383	-1,1	-0,6	-1,5
L	Grundstücks- und Wohnungswesen	23 268	1,0	12 585	10 683	4,3	4,3	4,2
M-N	Freiberufliche, wissenschaftliche, techn. Dienstleistg.; sonstige wirtschaftliche. Dienstleistungen.	368 834	15,4	199 722	169 112	4,2	4,7	3,7
O-Q	Öff. Verwaltung, Verteidigung, Sozialversicherung; Erziehung u. Unterricht; Gesundh.- u. Sozialwesen	544 964	22,7	150 596	394 368	2,5	1,9	2,7
R-U	Dienstleistg.; Priv. Haushalte; Exterritoriale Org.	86 827	3,6	31 566	55 261	1,4	0,9	1,7

1) Einschl. Fälle ohne Angabe nach jeweiliger Untergliederung. — 2) Klassifikation der Berufe 2010 (KldB 2010).

3) Klassifikation der Wirtschaftszweige 2008 (WZ 2008)

Quelle: Beschäftigungsstatistik der Bundesagentur für Arbeit.

9. Sozialversicherungspflichtig Beschäftigte am Wohnort in Hessen nach Wirtschaftsabschnitten

Kode	Wirtschaftsgliederung ¹⁾²⁾	30.6. 2008	30.6. 2010	30.6. 2016	30.6. 2017
Insgesamt					
A	Land- und Forstwirtschaft, Fischerei	7 371	7 617	9 253	9 330
B	Bergbau u. Gewinnung von Steinen u. Erden	6 500	6 489	5 760	5 731
C	Verarbeitendes Gewerbe	416 523	399 766	431 629	435 962
D	Energieversorgung	13 337	14 008	14 995	15 024
E	Wasserversorgung, Entsorgung	14 196	14 257	15 531	15 835
F	Baugewerbe	93 752	96 633	113 715	119 149
G	Handel; Instandhaltung und Reparatur von Kfz	298 636	294 968	322 655	326 722
H	Verkehr und Lagerei	127 094	126 788	147 237	150 724
I	Gastgewerbe	61 916	64 250	80 284	83 483
J	Information und Kommunikation	75 291	71 455	84 663	88 263
K	Finanz- und Versicherungsdienstleistung	123 811	123 381	125 657	124 300
L	Grundstücks- und Wohnungswesen	20 616	19 164	22 315	23 268
M	Freiberufliche, wissenschaftliche und technische Dienstleistungen	142 114	143 823	174 211	181 645
N	Erbringung von sonstigen wirtschaftlichen Dienstleistungen	138 190	143 489	179 642	187 189
O	Öffentliche Verwaltung, Verteidigung, Sozialversicherung	123 318	130 623	129 398	131 841
P	Erziehung und Unterricht	64 370	73 250	89 451	92 107
Q	Gesundheits- und Sozialwesen	243 645	260 080	312 891	321 016
R	Kunst, Unterhaltung und Erholung	13 795	15 001	19 300	20 343
S	Erbringung von sonstigen Dienstleistungen	61 414	61 873	60 937	61 221
T	Häusliche Dienste	2 740	2 877	3 898	3 962
U	Exterritoriale Organisationen und Körperschaften	2 221	1 860	1 509	1 301
A-U	I n s g e s a m t³⁾	2 051 551	2 071 893	2 345 031	2 398 548
darunter weiblich					
A	Land- und Forstwirtschaft, Fischerei	2 528	2 521	3 067	3 110
B	Bergbau u. Gewinnung von Steinen u. Erden	762	772	837	842
C	Verarbeitendes Gewerbe	103 072	100 773	110 204	111 691
D	Energieversorgung	2 963	3 395	3 899	3 924
E	Wasserversorgung, Entsorgung	2 420	2 426	2 796	2 887
F	Baugewerbe	12 989	13 270	15 582	15 992
G	Handel; Instandhaltung und Reparatur von Kfz	146 788	146 991	161 413	162 473
H	Verkehr und Lagerei	36 548	35 791	41 463	42 075
I	Gastgewerbe	32 336	33 532	41 046	42 330
J	Information und Kommunikation	26 324	24 037	27 380	28 389
K	Finanz- und Versicherungsdienstleistung	62 499	62 488	63 361	62 383
L	Grundstücks- und Wohnungswesen	9 289	8 758	10 253	10 683
M	Freiberufliche, wissenschaftliche und technische Dienstleistungen	72 861	74 070	90 461	94 021
N	Erbringung von sonstigen wirtschaftlichen Dienstleistungen	57 865	59 949	72 682	75 091
O	Öffentliche Verwaltung, Verteidigung, Sozialversicherung	75 072	81 141	82 019	83 847
P	Erziehung und Unterricht	43 784	49 902	62 509	64 436
Q	Gesundheits- und Sozialwesen	184 699	197 706	239 478	246 085
R	Kunst, Unterhaltung und Erholung	7 031	7 639	9 868	10 438
S	Erbringung von sonstigen Dienstleistungen	39 415	40 086	40 491	40 870
T	Häusliche Dienste	2 383	2 521	3 410	3 419
U	Exterritoriale Organisationen und Körperschaften	794	651	576	534
A-U	I n s g e s a m t³⁾	922 700	948 534	1 082 828	1 105 571

1) Klassifikation der Wirtschaftszweige, Ausgabe 2008 (WZ 2008). — 2) Veränderungen der Zahl sozialversicherungspflichtig Beschäftigter und der Zahl der Betriebe in den Wirtschaftsabschnitten O und P seit September 2011 in Hessen sind zum erheblichen Teil auf meldetechnische Neuordnungen zwischen diesen Systempositionen zurückzuführen. — 3) Einschl. Fälle ohne Angaben.

**10. Sozialversicherungspflichtig Beschäftigte am Wohnort in Hessen
nach Verwaltungsbezirken**

Kreisfreie Stadt (St.) Landkreis	Beschäftigte insgesamt				darunter weiblich			
	30.6. 2000	30.6. 2005	30.6. 2010	30.6. 2017	30.6. 2000	30.6. 2005	30.6. 2010	30.6. 2017
Darmstadt, Wissenschaftsst.	46 996	45 815	48 957	60 564	21 211	21 079	22 743	27 521
Frankfurt am Main, St.	225 397	216 644	233 502	297 069	105 175	103 382	112 013	139 847
Offenbach am Main, St.	39 558	36 549	38 712	51 081	17 870	16 664	17 539	22 169
Wiesbaden, Landeshauptst.	91 021	87 423	91 667	106 702	43 004	42 176	44 592	51 089
Bergstraße	88 440	87 134	90 518	103 342	36 971	37 897	40 229	46 944
Darmstadt-Dieburg	99 829	97 643	101 647	116 251	43 228	43 294	46 200	53 619
Groß-Gerau	93 306	90 625	93 327	109 066	38 988	39 300	41 382	47 807
Hochtaunuskreis	77 444	73 802	75 818	85 908	35 104	34 567	36 426	41 500
Main-Kinzig-Kreis	140 348	136 988	141 995	162 153	60 976	60 761	63 990	73 594
Main-Taunus-Kreis	82 143	80 199	83 171	94 012	36 613	37 097	39 338	44 677
Odenwaldkreis	32 951	31 975	32 583	36 400	13 635	13 493	14 162	16 278
Offenbach	121 959	116 504	119 780	138 017	54 234	53 132	55 651	63 766
Rheingau-Taunus-Kreis	63 198	61 460	62 766	69 042	28 428	28 652	29 808	33 224
Wetteraukreis	99 366	97 038	102 543	117 460	43 138	43 762	47 100	54 969
Reg.-Bez. D a r m s t a d t	1 301 956	1 259 799	1 316 986	1 547 067	578 575	575 256	611 173	717 004
Gießen	83 125	79 559	83 532	95 851	37 753	36 998	39 104	45 319
Lahn-Dill-Kreis	86 062	83 602	86 951	96 066	35 288	35 144	37 231	42 401
Limburg-Weilburg	55 272	54 354	56 635	63 246	22 767	23 079	24 483	28 036
Marburg-Biedenkopf	80 647	77 742	82 871	92 304	35 600	34 926	37 942	42 979
Vogelsbergkreis	38 091	36 683	38 054	40 973	15 970	15 917	16 795	18 633
Reg.-Bez. G i e ß e n	343 197	331 940	348 043	388 440	147 378	146 064	155 555	177 368
Kassel, documenta-St.	54 974	51 472	58 633	71 656	25 317	24 446	27 385	32 915
Fulda	68 419	67 376	72 745	86 238	28 169	28 651	31 793	38 625
Hersfeld-Rotenburg	39 327	38 004	40 452	45 709	16 430	16 267	17 587	20 460
Kassel	79 033	77 203	82 059	90 236	34 524	34 594	37 231	41 861
Schwalm-Eder-Kreis	61 053	59 708	63 091	70 138	25 767	25 766	27 764	31 971
Waldeck-Frankenberg	55 551	53 764	57 348	63 141	23 521	23 461	25 367	28 673
Werra-Meißner-Kreis	33 877	31 143	32 536	35 923	14 891	13 851	14 679	16 694
Reg.-Bez. K a s s e l	392 234	378 670	406 864	463 041	168 619	167 036	181 806	211 199
Land H e s s e n	2 037 387	1 970 409	2 071 893	2 398 548	894 572	888 356	948 534	1 105 571
davon								
kreisfreie Städte	457 946	437 903	471 471	587 072	212 577	207 747	224 272	273 541
Landkreise	1 579 441	1 532 506	1 600 422	1 811 476	681 995	680 609	724 262	832 030

**11. Sozialversicherungspflichtig Beschäftigte am Wohnort
und -unterabschnitten, Geschlecht,
a) Grund**

Kode ¹⁾	Wirtschaftsgliederung ¹⁾	Beschäftigte insgesamt
A	Land- und Forstwirtschaft, Fischerei	9 330
B-F	Produzierendes Gewerbe	591 701
B	Bergbau und Gewinnung von Steinen und Erden	5 731
C	Verarbeitendes Gewerbe	435 962
10-12	Herstellung v. Nahr.- u. Genussmittel, Getreide u. Tabakerzeugnisse.	41 127
13-15	Herstellung v. Textil-, Bekleidung, Leder, Lederwaren u. Schuhen	6 310
16-18	Herstellung v. Holzwaren, Papier, Pappe u. Druckerzeugnissen	21 763
19	Kokerei und Mineralölverarbeitung	451
20	Herstellung v. chemischen Erzeugnissen	27 175
21	Herstellung v. pharmazeutischen Erzeugnissen	31 325
22-23	Herstellung v. Gummi-, Kunststoff-, Glaswaren, Keramik u. Ä.	44 703
24-25	Metallerzeugung u. -bearb., Herstellung v. Metallerzeugnissen	61 758
26	Herstellung v. DV-Geräten, elektronischen u. optischen Erzeugnissen	29 125
27	Herstellung v. elektrischen Ausrüstungen	18 917
28	Maschinenbau	48 169
29-30	Fahrzeugbau	68 221
31-33	Herstellung v. Möbeln, sonst. Waren; Reparatur u. Instandhaltung v. Maschinen	36 918
D	Energieversorgung	15 024
E	Wasserversorgung, Entsorgung	15 835
F	Baugewerbe	119 149
41-42	Hoch- und Tiefbau	31 101
43	Vorb. Baustellenarbeiten, Bauinstallation; sonstiges Ausbaugewerbe	88 048
G-U	Dienstleistungsbereiche	1 797 385
G	Handel; Instandhaltung und Reparatur von Kfz	326 722
45	Handel mit Kfz; Instandhaltung u. Reparatur von Kfz	48 254
46	Großhandel (ohne Handel mit Kfz)	110 767
47	Einzelhandel (ohne Handel mit Kfz)	167 701
H	Verkehr und Lagerei	150 724
I	Gastgewerbe	83 483
J	Information und Kommunikation	88 263
58-60	Verlagswesen, audiovisuelle Medien u. Rundfunk	18 588
61	Telekommunikation	5 301
62-63	Informat.technologische u. Informat.dienstleistungen	64 374
K	Finanz- und Versicherungsdienstleistung	124 300
64	Erbringung v. Finanzdienstleistungen	87 125
65-66	Versicherungen u. Pensionskassen; mit Finanz- u. Versicherungsdienstleistung verbundene Tätigkeit	37 175
L	Grundstücks- und Wohnungswesen	23 268
M	Freiberufliche, wissenschaftliche u. technische Dienstleistg.	181 645
69-71	Erbringung v. freiberuflichen u. technischen Dienstleistungen	145 918
72	Forschung und Entwicklung	16 093
73-75	Sonstige freiberufliche, wissenschaftliche u. technische Tätigkeit	19 634
N	Erbringung v. sonstigen wirtschaftlichen Dienstleistungen	187 189
78.2, 78.3	dar. Überlassung von Arbeitskräften	61 669
O	Öffentliche Verwaltung, Verteidigung, Sozialversicherung	131 841
84.1	dar. Öffentliche Verwaltung	99 378
P	Erziehung und Unterricht	92 107
Q	Gesundheits- und Sozialwesen	321 016
86	Gesundheitswesen	167 421
87-88	Heime und Sozialwesen	153 595
R	Kunst, Unterhaltung und Erholung	20 343
S	Erbringung v. sonstigen Dienstleistungen	61 221
T	Häusliche Dienste	3 962
U	Exterritoriale Organisationen und Körperschaften	1 301
A-U	I n s g e s a m t²⁾	2 398 548

1)Klassifikation der Wirtschaftszweige, Ausgabe 2008 (WZ 2008). — 2) Einschl. Fälle ohne Angaben.

**in Hessen am 30.6.2017 nach Wirtschaftsabschnitten
Beschäftigungsumfang sowie Staatsangehörigkeit
zahlen**

und zwar							Kode ¹⁾
männlich	weiblich	Vollzeit	Teilzeit	Auszubildende	Deutsche	Nichtdeutsche	
6 220	3 110	7 039	2 291	697	6 555	2 772	A
456 365	135 336	522 324	69 377	25 327	510 033	81 411	B-F
4 889	842	5 354	377	221	5 396	335	B
324 271	111 691	389 982	45 980	16 488	390 400	45 450	C
21 083	20 044	30 793	10 334	1 451	34 309	6 802	10-12
3 292	3 018	5 064	1 246	192	5 521	788	13-15
16 301	5 462	19 323	2 440	919	19 637	2 117	16-18
325	126	405	46	7	416	35	19
19 692	7 483	24 745	2 430	851	24 474	2 698	20
18 544	12 781	27 055	4 270	713	28 698	2 621	21
35 667	9 036	41 477	3 226	1 509	38 486	6 209	22-23
51 657	10 101	57 346	4 412	2 871	55 077	6 660	24-25
20 547	8 578	25 992	3 133	979	26 627	2 485	26
13 989	4 928	17 135	1 782	737	17 242	1 670	27
39 853	8 316	44 732	3 437	2 184	45 230	2 922	28
57 887	10 334	64 280	3 941	2 223	60 703	7 512	29-30
25 434	11 484	31 635	5 283	1 852	33 980	2 931	31-33
11 100	3 924	13 247	1 777	466	14 464	559	D
12 948	2 887	14 094	1 741	308	13 661	2 167	E
103 157	15 992	99 647	19 502	7 844	86 112	32 900	F
27 660	3 441	26 939	4 162	1 081	20 441	10 587	41-42
75 497	12 551	72 708	15 340	6 763	65 671	22 313	43
830 311	967 074	1 177 983	619 398	62 510	1 528 794	267 495	G-U
164 249	162 473	221 235	105 487	15 122	284 662	41 891	G
38 476	9 778	42 239	6 015	4 843	42 183	6 030	45
70 459	40 308	93 218	17 549	2 957	97 778	12 935	46
55 314	112 387	85 778	81 923	7 322	144 701	22 926	47
108 649	42 075	112 595	38 129	2 860	118 786	31 791	H
41 153	42 330	44 800	38 683	3 042	50 086	33 202	I
59 874	28 389	73 457	14 806	1 988	78 490	9 697	J
9 483	9 105	13 670	4 918	447	17 484	1 086	58-60
4 157	1 144	4 741	560	38	4 663	637	61
46 234	18 140	55 046	9 328	1 503	56 343	7 974	62-63
61 917	62 383	94 543	29 757	2 807	116 050	8 220	K
43 486	43 639	66 200	20 925	1 861	81 491	5 609	64
							65-66
18 431	18 744	28 343	8 832	946	34 559	2 611	
12 585	10 683	16 865	6 403	666	20 770	2 478	L
87 624	94 021	136 540	45 105	5 593	164 089	17 464	M
71 155	74 763	109 696	36 222	4 400	131 878	13 963	69-71
8 238	7 855	12 391	3 702	247	14 361	1 729	72
8 231	11 403	14 453	5 181	946	17 850	1 772	73-75
112 098	75 091	124 255	62 934	2 733	122 671	64 381	N
44 929	16 740	51 331	10 338	271	38 752	22 891	78.2, 78.3
47 994	83 847	84 815	47 026	4 343	127 471	4 362	O
37 173	62 205	61 564	37 814	2 303	95 963	3 410	84.1
27 671	64 436	42 882	49 225	5 105	83 183	8 910	P
74 931	246 085	176 323	144 689	14 805	288 752	32 129	Q
33 204	134 217	97 921	69 500	9 487	152 953	14 410	86
41 727	111 868	78 402	75 189	5 318	135 799	17 719	87-88
9 905	10 438	12 961	7 382	1 162	17 259	3 064	R
20 351	40 870	34 265	26 956	2 276	53 325	7 849	S
543	3 419	1 287	2 675	.	2 326	1 634	T
767	534	1 160	141	.	874	423	U
1 292 977	1 105 571	1 707 416	691 128	88 537	2 045 450	351 742	A-U

**Noch 11. Sozialversicherungspflichtig Beschäftigte am Wohnort
und -unterabschnitten, Geschlecht,**

		b) Zu- bzw. Abnahme (–)
Kode ¹⁾	Wirtschaftsgliederung ¹⁾	Beschäftigte insgesamt
A	Land- und Forstwirtschaft, Fischerei	1,0
B-F	Produzierendes Gewerbe	2,0
B	Bergbau und Gewinnung von Steinen und Erden	-0,4
C	Verarbeitendes Gewerbe	1,3
10-12	Herstellung v. Nahr.- u. Genussmittel, Getreide u. Tabakerzeugnisse.	1,8
13-15	Herstellung v. Textil-, Bekleidung, Leder, Lederwaren u. Schuhen	3,7
16-18	Herstellung v. Holzwaren, Papier, Pappe u. Druckerzeugnissen	-1,7
19	Kokerei und Mineralölverarbeitung	3,4
20	Herstellung v. chemischen Erzeugnissen	-0,2
21	Herstellung v. pharmazeutischen Erzeugnissen	4,3
22-23	Herstellung v. Gummi-, Kunststoff-, Glaswaren, Keramik u. Ä.	1,7
24-25	Metallerzeugung u. -bearb., Herstellung v. Metallerzeugnissen	0,5
26	Herstellung v. DV-Geräten, elektronischen u. optischen Erzeugnissen	2,4
27	Herstellung v. elektrischen Ausrüstungen	1,7
28	Maschinenbau	0,0
29-30	Fahrzeugbau	1,9
31-33	Herstellung v. Möbeln, sonst. Waren; Reparatur u. Instandhaltung v. Maschinen	1,4
D	Energieversorgung	0,3
E	Wasserversorgung, Entsorgung	2,1
F	Baugewerbe	4,9
41-42	Hoch- und Tiefbau	6,2
43	Vorb. Baustellenarbeiten, Bauinstallation; sonstiges Ausbaugewerbe	4,4
G-U	Dienstleistungsbereiche	2,7
G	Handel; Instandhaltung und Reparatur von Kfz	1,6
45	Handel mit Kfz; Instandhaltung u. Reparatur von Kfz	2,6
46	Großhandel (ohne Handel mit Kfz)	0,4
47	Einzelhandel (ohne Handel mit Kfz)	2,0
H	Verkehr und Lagerei	2,5
I	Gastgewerbe	4,1
J	Information und Kommunikation	4,4
58-60	Verlagswesen, audiovisuelle Medien u. Rundfunk	0,9
61	Telekommunikation	2,4
62-63	Informat.technologische u. Informat.dienstleistungen	5,7
K	Finanz- und Versicherungsdienstleistung	-0,9
64	Erbringung v. Finanzdienstleistungen	-1,7
65-66	Versicherungen u. Pensionskassen; mit Finanz- u. Versicherungsdienstleistung verbundene Tätigkeit	1,1
L	Grundstücks- und Wohnungswesen	4,4
M	Freiberufliche, wissenschaftliche u. technische Dienstleistg.	4,5
69-71	Erbringung v. freiberuflichen u. technischen Dienstleistungen	4,4
72	Forschung und Entwicklung	5,1
73-75	Sonstige freiberufliche, wissenschaftliche u. technische Tätigkeit	4,9
N	Erbringung v. sonstigen wirtschaftlichen Dienstleistungen	4,3
78.2, 78.3	dar. Überlassung von Arbeitskräften	6,9
O	Öffentliche Verwaltung, Verteidigung, Sozialversicherung	2,0
84.1	dar. Öffentliche Verwaltung	2,4
P	Erziehung und Unterricht	3,1
Q	Gesundheits- und Sozialwesen	2,7
86	Gesundheitswesen	1,9
87-88	Heime und Sozialwesen	3,6
R	Kunst, Unterhaltung und Erholung	5,5
S	Erbringung v. sonstigen Dienstleistungen	0,6
T	Häusliche Dienste	1,8
U	Exterritoriale Organisationen und Körperschaften	-13,8
A-U	I n s g e s a m t²⁾	2,5

1) Klassifikation der Wirtschaftszweige, Ausgabe 2008 (WZ 2008). — 2) Einschl. Fälle ohne Angaben.

in Hessen am 30.6.2017 nach Wirtschaftsabschnitten
Beschäftigungsumfang sowie Staatsangehörigkeit
gegenüber dem Vorjahresquartal in %

und zwar							Kode ¹⁾
männlich	weiblich	Vollzeit	Teilzeit	Auszubildende	Deutsche	Nichtdeutsche	
0,7	1,6	-0,4	5,3	-4,0	-0,2	3,9	A
2,0	1,9	1,6	5,2	-4,9	0,9	9,4	B-F
-0,6	0,7	-0,8	6,2	-11,2	-0,8	7,4	B
1,2	1,8	1,0	4,3	-5,3	0,9	5,4	C
1,6	2,1	0,5	6,0	-5,5	0,8	7,2	10-12
6,8	0,5	3,4	4,7	4,9	2,9	9,4	13-15
-2,1	-0,4	-1,9	-0,2	-8,2	-2,2	3,3	16-18
1,2	9,6	3,1	7,0	16,7	1,2	40,0	19
-0,2	-0,1	-0,4	2,2	-14,4	-0,6	3,8	20
3,2	5,8	3,8	7,3	-2,6	3,8	9,6	21
1,7	1,6	1,6	2,0	-2,5	1,2	4,7	22-23
0,5	0,2	0,4	1,9	-4,4	-0,1	5,2	24-25
2,4	2,4	2,1	4,8	-3,8	2,1	6,0	26
1,7	1,7	1,3	6,2	-8,0	1,2	7,7	27
-0,1	0,3	-0,3	2,9	-5,8	-0,3	4,1	28
1,9	1,9	1,6	6,5	-1,7	1,7	3,0	29-30
1,4	1,5	1,1	3,4	-7,6	1,0	6,7	31-33
0,2	0,7	-0,3	5,7	-4,9	0,0	9,4	D
1,8	3,5	1,6	6,0	-6,4	1,4	6,9	E
5,2	2,8	4,4	7,3	-4,0	1,2	15,7	F
6,5	3,8	6,1	6,4	-7,5	0,9	17,6	41-42
4,8	2,5	3,8	7,6	-3,4	1,3	14,9	43
3,0	2,4	1,9	4,2	-5,0	1,7	8,5	G-U
2,1	1,0	1,0	2,8	-5,6	0,8	7,4	G
2,6	2,6	2,4	4,0	2,0	1,9	7,7	45
0,6	0,1	0,2	1,7	-7,9	-0,4	7,0	46
3,7	1,2	1,1	3,0	-9,2	1,2	7,6	47
2,9	1,6	2,5	2,6	-5,0	1,1	8,3	H
5,1	3,3	3,4	5,0	-3,7	2,4	6,9	I
4,7	3,8	4,0	6,7	-4,3	3,9	9,1	J
1,6	0,2	0,5	2,2	-18,0	0,8	3,1	58-60
2,6	1,6	2,2	4,5	-15,6	2,1	5,3	61
5,6	5,9	5,0	9,4	1,0	5,0	10,2	62-63
-0,4	-1,3	-1,6	1,6	-16,6	-1,2	4,2	K
-1,5	-1,9	-2,6	1,4	-20,2	-1,9	2,4	64
							65-66
2,1	0,1	0,7	2,1	-8,4	0,6	8,3	
4,5	4,4	3,5	7,0	-0,9	4,0	8,1	L
4,8	4,2	3,7	6,9	-6,2	3,7	12,6	M
4,7	4,0	3,5	7,0	-6,0	3,5	13,0	69-71
5,3	4,9	4,8	6,2	0,4	4,5	10,6	72
5,3	4,5	4,1	7,2	-8,4	4,2	11,9	73-75
4,9	3,4	3,7	5,5	-3,1	1,3	10,6	N
7,5	5,3	5,7	13,4	-0,4	0,6	19,4	78.2, 78.3
1,4	2,4	1,7	2,7	-5,1	1,9	5,5	O
1,7	2,7	2,2	2,6	-11,3	2,2	5,5	84.1
2,8	3,2	3,1	3,0	4,0	2,7	6,3	P
2,2	2,9	1,2	4,7	0,0	2,0	9,5	Q
2,1	1,9	1,1	3,1	-0,3	1,4	7,7	86
2,3	4,1	1,3	6,2	0,5	2,7	11,0	87-88
5,1	5,9	3,6	9,1	1,8	5,1	7,8	R
-0,4	1,1	-2,2	4,3	-30,0	0,1	3,7	S
11,3	0,4	0,0	2,7	.	2,6	0,7	T
-17,8	-7,3	-15,8	7,6	.	-17,2	-6,0	U
2,6	2,3	1,8	4,3	-5,0	1,5	8,7	A-U

12. Sozialversicherungspflichtig Beschäftigte am Wohnort in Hessen Geschlecht, Beschäftigungsumfang

Nr. der Klassifikation	Klassifikation der Berufe, Ausgabe 2010 ¹⁾	Beschäftigte insgesamt
1	Land-, Forst-, Tierwirtschaft, Gartenbau	29 368
11	Land-, Tier-, Forstwirtschaftsberufe	11 631
12	Gartenbauberufe, Floristik	17 737
2	Rohstoffgewinnung, Produktion, Fertigung	453 780
21	Rohstoffgewinnung, Glasverarbeitung, Keramikverarbeitung	6 971
22	Kunststoffherstellung u. -verarbeitung, Holzherstellung u. -verarbeitung	36 527
23	Papierberufe, Druckberufe, technische Mediengestaltung	18 378
24	Metallerzeugung, Metallbearbeitung, Metallbauberufe	70 615
25	Maschinen- und Fahrzeugtechnikberufe	116 468
26	Mechatronik-, Energie- u. Elektroberufe	68 750
27	Techn. Entwickl.-, Konstruktions-, Produktionssteuer.	71 253
28	Textilberufe und Lederberufe	6 185
29	Lebensmittelherstellung und Lebensmittelverarbeitung	58 633
3	Bau, Architektur, Vermessung, Gebäudetechnik	135 219
31	Bauplanungsberufe, Architekturberufe und Vermessungsberufe	20 639
32	Hochberufe und Tiefbauberufe	39 956
33	Innenberufe und Ausbauberufe	25 486
34	Gebäudeberufe und versorgungstechnische Berufe	49 138
4	Naturwissenschaft, Geografie, Informatik	113 008
41	Mathematik-, Biologie-, Chemie- und Physikberufe	41 798
42	Geologie-, Geografie- und Umweltschutzberufe	3 098
43	Informatikberufe und andere IKT-Berufe	68 112
5	Verkehr, Logistik, Schutz und Sicherheit	332 314
51	Verkehrsberufe und Logistikberufe (außer Fahrzeugführung)	162 780
52	Führer von Fahrzeuggeräten und Transportgeräten	71 013
53	Schutz-, Sicherheits- und Überwachungsberufe	31 406
54	Reinigungsberufe	67 115
6	Kaufmännische Dienstleistungen, Handel, Vertrieb, Tourismus	284 846
61	Einkaufs-, Vertriebs- und Handelsberufe	73 686
62	Verkaufsberufe	149 965
63	Tourismus-, Hotel- und Gaststättenberufe	61 195
7	Unternehmensorganisation, Buchhaltung, Recht und Verwaltung	569 970
71	Berufe in der Unternehmensführung und Unternehmensorganisation	343 381
72	Berufe in Finanzdienstleistung, Rechnungswesen, Steuerberatung	142 550
73	Berufe in Recht und Verwaltung	84 039
8	Gesundheit, Soziales, Lehre und Erziehung	401 826
81	Medizinische Gesundheitsberufe	174 946
82	Nichtmedizinische Gesundheit, Körperpflege, Medizintechnik	61 684
83	Erziehung, soziale und hauswirtschaftliche Berufe, Theologie	122 692
84	Lehrende und ausbildende Berufe	42 504
9	Geisteswissenschaften, Kultur, Gestaltung	66 007
91	Geistes-, Gesellschafts-, Wirtschaftswissenschaften	7 699
92	Werbung, Marketing, kaufmännische und redaktionelle Medienberufe	46 558
93	Produktdesign, kunsthandwerkliche Berufe	4 295
94	Darstellende und unterhaltende Berufe	7 455
0	Angehörige der regulären Streitkräfte	134
	Keine Zuordnung möglich	12 076
	Insgesamt²⁾	2 398 548

1) Klassifikation der Berufe 2010 (KldB 2010). — 2) Einschl. ohne Angaben.

2) Durch Änderungen im Meldeverfahren zur Sozialversicherung ist die Anzahl der Fälle ohne Angaben im Tätigkeitsschlüssel ab dem Stichtag 30.09.2014 de von den Arbeitgebern zu erstatten sind. Das war bislang nicht der Fall. Entsprechend haben sich die Fälle in den Kategorien „Vollzeit“ und „Teilzeit“ erhöht.

**am 30.6.2017 nach beruflicher Gliederung,
sowie Staatsangehörigkeit**

und zwar							Nr. der Klassi- fikation
männlich	weiblich	Vollzeit ²⁾	Teilzeit ²⁾	Auszubildende	Deutsche	Nichtdeutsche	
21 580	7 788	23 008	6 360	1 800	22 813	6 538	1
8 445	3 186	9 307	2 324	883	8 632	2 995	11
13 135	4 602	13 701	4 036	917	14 181	3 543	12
378 140	75 640	405 197	48 583	23 179	382 338	71 227	2
6 089	882	6 534	437	251	5 876	1 093	21
31 732	4 795	34 150	2 377	1 890	28 497	8 018	22
12 030	6 348	15 809	2 569	879	16 218	2 150	23
64 630	5 985	67 522	3 093	3 491	60 084	10 507	24
106 603	9 865	110 373	6 095	6 949	102 476	13 941	25
62 503	6 247	64 645	4 105	6 536	61 311	7 411	26
57 245	14 008	64 996	6 257	997	65 516	5 725	27
3 047	3 138	4 796	1 389	205	4 891	1 291	28
34 261	24 372	36 372	22 261	1 981	37 469	21 091	29
125 644	9 575	116 362	18 857	6 064	100 831	34 245	3
14 347	6 292	16 987	3 652	193	18 830	1 799	31
39 262	694	33 185	6 771	1 389	22 174	17 694	32
24 773	713	22 554	2 932	1 879	17 551	7 911	33
47 262	1 876	43 636	5 502	2 603	42 276	6 841	34
86 191	26 817	99 943	13 065	3 835	100 598	12 354	4
27 307	14 491	36 432	5 366	1 385	37 412	4 382	41
2 195	903	2 540	558	146	2 959	136	42
56 689	11 423	60 971	7 141	2 304	60 227	7 836	43
224 831	107 483	224 277	108 037	3 855	238 321	93 716	5
115 743	47 037	124 578	38 202	3 060	121 570	41 109	51
67 977	3 036	59 216	11 797	382	54 788	16 122	52
23 210	8 196	23 309	8 097	300	25 580	5 799	53
17 901	49 214	17 174	49 941	113	36 383	30 686	54
114 551	170 295	169 767	115 079	12 848	238 864	45 730	6
46 656	27 030	64 847	8 839	2 333	68 336	5 320	61
44 850	105 115	72 010	77 955	7 133	129 172	20 713	62
23 045	38 150	32 910	28 285	3 382	41 356	19 697	63
217 448	352 522	401 130	168 840	16 523	531 268	38 508	7
131 205	212 176	239 954	103 427	9 157	316 741	26 506	71
64 683	77 867	107 531	35 019	3 640	133 520	8 993	72
21 560	62 479	53 645	30 394	3 726	81 007	3 009	73
85 704	316 122	207 119	194 707	19 100	359 235	42 409	8
32 071	142 875	103 079	71 867	11 032	158 027	16 823	81
12 538	49 146	34 023	27 661	5 936	51 623	10 009	82
20 691	102 001	50 101	72 591	1 390	112 111	10 556	83
20 404	22 100	19 916	22 588	742	37 474	5 021	84
31 521	34 486	49 893	16 114	1 318	59 879	6 109	9
2 894	4 805	4 294	3 405	23	6 899	800	91
21 360	25 198	36 581	9 977	646	42 693	3 853	92
2 199	2 096	3 367	928	337	3 842	452	93
5 068	2 387	5 651	1 804	312	6 445	1 004	94
80	54	107	27	11	97	37	0
7 287	4 789	10 613	1 459	4	11 206	869	
1 292 977	1 105 571	1 707 416	691 128	88 537	2 045 450	351 742	

utlich gesunken. Dies liegt daran, dass nun auch für die im Zuge der Revision 2014 neu als SvB gezählten Personengruppen Angaben zum Tätigkeitsschlüssel

**13. Sozialversicherungspflichtig Beschäftigte am Wohnort in Hessen
zusammengefassten Wirtschaftsabschnitten¹⁾**

Kode	Staatsangehörigkeit — Wirtschaftsgliederung	Beschäftigte insgesamt	
			unter 20
DEUTSCHE			
A	Land- und Forstwirtschaft; Fischerei	6 555	404
B–F	Produzierendes Gewerbe	510 033	12 508
B–E	Produzierendes Gewerbe ohne Baugewerbe	423 921	8 511
C	Verarbeitendes Gewerbe	390 400	7 971
F	Baugewerbe	86 112	3 997
G–U	Dienstleistungsbereiche	1 528 794	27 784
G–I	Handel, Verkehr, Gastgewerbe	453 534	9 780
J	Information und Kommunikation	78 490	487
K	Erbringung von Finanz- und Versicherungsdienstleistungen	116 050	794
L	Grundstücks- und Wohnungswesen	20 770	185
M–N	Freiberufliche, wissenschaftliche und technische Dienstleister; sonstige wirtschaftliche Dienstleister	286 760	3 538
O–Q	Öffentliche Verwaltung, Verteidigung; Sozialversicherung; Erziehung und Unterricht; Gesundheits- und Sozialwesen	499 406	11 084
R–U	Kunst, Unterhaltung und sonstige Dienstleister	73 784	1 916
A–U	Zusammen ²⁾	2 045 450	40 697
NICHTDEUTSCHE			
A	Land- und Forstwirtschaft; Fischerei	2 772	59
B–F	Produzierendes Gewerbe	81 411	1 045
B–E	Produzierendes Gewerbe ohne Baugewerbe	48 511	502
C	Verarbeitendes Gewerbe	45 450	487
F	Baugewerbe	32 900	543
G–U	Dienstleistungsbereiche	267 495	4 198
G–I	Handel, Verkehr, Gastgewerbe	106 884	1 689
J	Information und Kommunikation	9 697	30
K	Erbringung von Finanz- und Versicherungsdienstleistungen	8 220	29
L	Grundstücks- und Wohnungswesen	2 478	14
M–N	Freiberufliche, wissenschaftliche und technische Dienstleister; sonstige wirtschaftliche Dienstleister	81 845	970
O–Q	Öffentliche Verwaltung, Verteidigung; Sozialversicherung; Erziehung und Unterricht; Gesundheits- und Sozialwesen	45 401	1 203
R–U	Kunst, Unterhaltung und sonstige Dienstleister	12 970	263
A–U	Zusammen ²⁾	351 742	5 302
INSGESAMT			
A	Land- und Forstwirtschaft; Fischerei	9 330	463
B–F	Produzierendes Gewerbe	591 701	13 558
B–E	Produzierendes Gewerbe ohne Baugewerbe	472 552	9 015
C	Verarbeitendes Gewerbe	435 962	8 460
F	Baugewerbe	119 149	4 543
G–U	Dienstleistungsbereiche	1 797 385	31 994
G–I	Handel, Verkehr, Gastgewerbe	560 929	11 476
J	Information und Kommunikation	88 263	517
K	Erbringung von Finanz- und Versicherungsdienstleistungen	124 300	823
L	Grundstücks- und Wohnungswesen	23 268	199
M–N	Freiberufliche, wissenschaftliche und technische Dienstleister; sonstige wirtschaftliche Dienstleister	368 834	4 508
O–Q	Öffentliche Verwaltung, Verteidigung; Sozialversicherung; Erziehung und Unterricht; Gesundheits- und Sozialwesen	544 964	12 291
R–U	Kunst, Unterhaltung und sonstige Dienstleister	86 827	2 180
A–U	Zusammen ²⁾	2 398 548	46 016

1) Klassifikation der Wirtschaftszweige, Ausgabe 2008 (WZ 2008). — 2) Einschl. Fälle ohne Angaben.

**am 30.6.2017 nach Staatsangehörigkeit,
und Altersgruppen**

davon im Alter von ... Jahren								Kode
20	25	30	40	50	55	60	65 oder mehr	
bis unter								
25	30	40	50	55	60	65		
813	853	1 297	1 310	803	646	352	77	A
36 428	48 231	101 695	119 956	83 999	68 714	35 202	3 300	B–F
27 595	38 532	84 851	100 779	71 402	59 195	30 644	2 412	B–E
25 741	35 740	78 492	92 512	65 574	54 088	28 070	2 212	C
8 833	9 699	16 844	19 177	12 597	9 519	4 558	888	F
112 892	170 305	338 197	359 213	224 623	180 631	99 700	15 449	G–U
37 769	50 613	99 065	107 191	65 893	50 962	26 943	5 318	G–I
4 174	8 562	19 654	21 038	11 917	8 189	4 018	451	J
5 655	8 882	24 503	35 901	19 839	13 381	6 756	339	K
1 211	1 889	4 152	5 068	3 367	2 879	1 600	419	L
								M–N
22 226	38 260	73 540	66 363	37 058	27 862	14 856	3 057	
								O–Q
36 361	54 484	102 712	107 532	75 411	67 647	39 479	4 696	
5 496	7 615	14 571	16 120	11 138	9 711	6 048	1 169	R–U
150 142	219 402	441 201	480 494	309 432	249 998	135 257	18 827	A–U
307	375	694	797	264	175	80	21	A
5 275	9 392	21 997	24 103	9 853	6 061	3 256	429	B–F
2 647	5 093	12 513	14 646	6 490	4 020	2 342	258	B–E
2 515	4 793	11 702	13 709	6 050	3 763	2 190	241	C
2 628	4 299	9 484	9 457	3 363	2 041	914	171	F
24 464	39 588	78 180	69 937	24 937	16 034	8 563	1 594	G–U
10 529	15 774	30 847	28 289	9 977	6 096	3 129	554	G–I
425	1 813	3 990	2 184	644	374	201	36	J
421	1 111	2 848	2 428	702	420	241	20	K
133	279	673	766	276	185	109	43	L
								M–N
7 590	12 502	24 283	21 382	7 622	4 772	2 258	466	
								O–Q
4 285	6 410	12 124	11 556	4 329	3 214	1 968	312	
1 081	1 699	3 415	3 332	1 387	973	657	163	R–U
30 053	49 369	100 894	94 846	35 062	22 270	11 901	2 045	A–U
1 120	1 228	1 991	2 108	1 068	821	433	98	A
41 715	57 641	123 757	144 137	93 887	74 801	38 470	3 735	B–F
30 247	43 633	97 386	115 462	77 910	63 232	32 994	2 673	B–E
28 260	40 541	90 216	106 254	71 641	57 866	30 268	2 456	C
11 468	14 008	26 371	28 675	15 977	11 569	5 476	1 062	F
137 443	210 031	416 685	429 445	249 655	196 750	108 327	17 055	G–U
48 341	66 452	130 045	135 622	75 917	57 101	30 097	5 878	G–I
4 605	10 387	23 666	23 243	12 569	8 566	4 222	488	J
6 076	9 997	27 363	38 335	20 543	13 805	6 999	359	K
1 344	2 173	4 830	5 836	3 645	3 067	1 711	463	L
								M–N
29 836	50 789	97 896	87 807	44 700	32 644	17 131	3 523	
								O–Q
40 660	60 913	114 878	119 122	79 750	70 880	41 458	5 012	
6 581	9 320	18 007	19 480	12 531	10 687	6 709	1 332	R–U
180 294	268 927	542 468	575 714	344 625	272 379	147 235	20 890	A–U

14. Sozialversicherungspflichtig Beschäftigte am Wohnort in Hessen

Lfd.-Nr.	Kreisfreie Stadt (St.) Landkreis	Beschäftigte insgesamt ²⁾	davon im					
			Land- und Forstwirtschaft; Fischerei (A)	Produzierendes Gewerbe (B-F)	darunter			Dienstleistungs- bereiche (G-U)
					Produzierendes Gewerbe ohne Baugewerbe (B-E)	Verarbeitendes Gewerbe (C)	Baugewerbe (F)	
1	Darmstadt, Wissenschaftsst.	60 564	138	11 782	10 049	9 262	1 733	48 641
2	Frankfurt am Main, St.	297 069	241	35 127	23 228	20 340	11 899	261 675
3	Offenbach am Main, St.	51 081	37	9 676	5 648	4 924	4 028	41 363
4	Wiesbaden, Landeshauptst.	106 702	281	18 232	13 784	12 212	4 448	88 180
5	Bergstraße	103 342	845	33 112	26 972	25 092	6 140	69 383
6	Darmstadt-Dieburg	116 251	656	31 081	25 153	23 730	5 928	84 509
7	Groß-Gerau	109 066	463	24 669	19 647	18 179	5 022	83 932
8	Hochtaunuskreis	85 908	227	14 432	11 391	10 699	3 041	71 246
9	Main-Kinzig-Kreis	162 153	501	45 459	35 899	33 394	9 560	116 175
10	Main-Taunus-Kreis	94 012	206	17 833	14 305	13 240	3 528	75 966
11	Odenwaldkreis	36 400	192	13 013	10 631	10 245	2 382	23 194
12	Offenbach	138 017	243	28 635	21 965	20 115	6 670	109 133
13	Rheingau-Taunus-Kreis	69 042	477	14 866	11 623	10 547	3 243	53 690
14	Wetteraukreis	117 460	588	25 769	19 433	17 573	6 336	91 098
15	Reg.-Bez. D a r m s t a d t	1 547 067	5 095	323 686	249 728	229 552	73 958	1 218 185
16	Gießen	95 851	281	23 276	18 752	17 233	4 524	72 289
17	Lahn-Dill-Kreis	96 066	247	36 840	32 069	30 906	4 771	58 977
18	Limburg-Weilburg	63 246	207	18 383	13 376	12 362	5 007	44 653
19	Marburg-Biedenkopf	92 304	311	31 427	27 532	26 391	3 895	60 558
20	Vogelsbergkreis	40 973	418	13 825	10 963	10 292	2 862	26 730
21	Reg.-Bez. G i e ß e n	388 440	1 464	123 751	102 692	97 184	21 059	263 207
22	Kassel, documenta-St.	71 656	91	16 672	14 090	12 377	2 582	54 892
23	Fulda	86 238	363	26 324	20 628	18 552	5 696	59 550
24	Hersfeld-Rotenburg	45 709	294	13 638	11 094	8 108	2 544	31 777
25	Kassel	90 236	479	28 499	24 754	22 988	3 745	61 256
26	Schwalm-Eder-Kreis	70 138	497	25 067	21 773	20 772	3 294	44 574
27	Waldeck-Frankenberg	63 141	518	22 992	19 006	18 203	3 986	39 622
28	Werra-Meißner-Kreis	35 923	529	11 072	8 787	8 226	2 285	24 322
29	Reg.-Bez. K a s s e l	463 041	2 771	144 264	120 132	109 226	24 132	315 993
30	Land H e s s e n davon	2 398 548	9 330	591 701	472 552	435 962	119 149	1 797 385
31	kreisfreie Städte	587 072	788	91 489	66 799	59 115	24 690	494 751
32	Landkreise	1 811 476	8 542	500 212	405 753	376 847	94 459	1 302 634

1) Klassifikation der Wirtschaftszweige, Ausgabe 2008 (WZ 2008). — 2) Einschl. Fälle ohne Angaben.

am 30.6.2017 nach Verwaltungsbezirken und Wirtschaftsabschnitten

Wirtschaftsabschnitt ¹⁾							Lfd.- Nr.
davon							
Handel, Verkehr, Gastgewerbe (G-I)	Information und Kommunikation (J)	Finanz- und Ver- sicherungs- dienstleister (K)	Grundstücks- und Wohnungs- wesen (L)	Freiberufl., wissenschaftl., techn. Dienstleister; sonst. wirtschaftl. Dienstleister (M-N)	Öff. Verwaltung, Verteidigung, Sozialvers. Erzieh. u. Unter- richt; Gesund- heits- u. Sozialwesen (O-Q)	Kunst, Unterhaltung und sonstige Dienstleister (R-U)	
12 241	4 917	1 661	645	11 911	14 511	2 755	1
70 216	17 708	29 196	4 856	70 894	54 946	13 859	2
14 406	1 784	2 008	520	11 676	9 178	1 791	3
25 103	5 461	6 879	1 467	18 233	25 624	5 413	4
23 533	3 561	3 604	907	12 980	21 278	3 520	5
27 622	5 808	4 466	1 073	16 604	24 830	4 106	6
33 774	4 139	4 645	1 023	18 215	18 926	3 210	7
18 891	4 656	9 631	1 187	15 022	18 281	3 578	8
40 101	4 853	8 399	1 360	23 643	32 598	5 221	9
22 104	5 147	8 641	1 745	16 888	18 161	3 280	10
7 298	714	1 036	135	4 176	8 702	1 133	11
39 071	6 399	8 267	1 631	25 830	23 424	4 511	12
15 070	2 827	4 666	847	9 292	18 231	2 757	13
27 864	4 686	8 486	1 128	18 030	26 803	4 101	14
377 294	72 660	101 585	18 524	273 394	315 493	59 235	15
21 903	2 498	3 171	614	11 391	29 541	3 171	16
18 581	1 661	2 472	623	10 113	22 630	2 897	17
14 478	1 562	2 756	597	7 971	15 028	2 261	18
14 525	1 535	2 208	396	9 770	28 842	3 282	19
8 415	616	1 172	143	3 426	11 773	1 185	20
77 902	7 872	11 779	2 373	42 671	107 814	12 796	21
16 051	1 723	1 361	597	11 751	19 810	3 599	22
21 033	1 849	2 350	341	11 215	19 979	2 783	23
13 394	665	977	234	4 535	10 838	1 134	24
19 673	1 580	2 402	551	9 694	24 426	2 930	25
15 662	893	1 666	267	6 876	17 312	1 898	26
12 080	566	1 299	245	5 307	18 653	1 472	27
7 840	455	881	136	3 391	10 639	980	28
105 733	7 731	10 936	2 371	52 769	121 657	14 796	29
560 929	88 263	124 300	23 268	368 834	544 964	86 827	30
138 017	31 593	41 105	8 085	124 465	124 069	27 417	31
422 912	56 670	83 195	15 183	244 369	420 895	59 410	32

**15. Sozialversicherungspflichtig beschäftigte Pendlerinnen und Pendler
auf Kreisebene in Hessen am 30.6.2017**

Schlüssel- Nr.	kreisfreie Stadt (St.), Landkreis	Beschäftigte am Arbeitsort Insgesamt	darunter Einpendlerinnen und Einpendler	Beschäftigte am Wohnort Insgesamt	darunter Auspendlerinnen und Auspendler
1	Darmstadt, Wissenschaftsst.	101 012	69 744	60 564	29 340
2	Frankfurt am Main, St.	564 826	362 450	297 069	95 074
3	Offenbach am Main, St.	47 412	32 689	51 081	36 393
4	Wiesbaden, Landeshauptst.	134 125	75 767	106 702	48 408
5	Bergstraße	72 939	26 992	103 342	57 441
6	Darmstadt-Dieburg	74 525	34 226	116 251	75 997
7	Groß-Gerau	98 042	53 795	109 066	64 883
8	Hochtaunuskreis	92 664	54 119	85 908	47 408
9	Main-Kinzig-Kreis	133 194	44 998	162 153	74 012
10	Main-Taunus-Kreis	98 424	67 125	94 012	62 765
11	Odenwaldkreis	27 166	6 136	36 400	15 386
12	Offenbach	122 328	67 599	138 017	83 368
13	Rheingau-Taunus-Kreis	44 516	18 636	69 042	43 176
14	Wetteraukreis	84 394	31 789	117 460	64 888
15	Reg.-Bez. D a r m s t a d t	1 695 567	347 680	1 547 067	200 154
16	Gießen	95 013	32 544	95 851	33 419
17	Lahn-Dill-Kreis	92 107	24 673	96 066	28 670
18	Limburg-Weilburg	52 327	18 777	63 246	29 712
19	Marburg-Biedenkopf	90 604	20 676	92 304	22 398
20	Vogelsbergkreis	31 773	8 376	40 973	17 591
21	Reg.-Bez. G i e ß e n	361 824	59 351	388 440	86 095
22	Kassel, documenta-St.	109 905	63 605	71 656	25 398
23	Fulda	91 884	22 029	86 238	16 411
24	Hersfeld-Rotenburg	47 784	14 805	45 709	12 755
25	Kassel	73 423	34 103	90 236	50 943
26	Schwalm-Eder-Kreis	53 757	14 933	70 138	31 333
27	Waldeck-Frankenberg	62 064	13 633	63 141	14 718
28	Werra-Meißner-Kreis	27 948	6 779	35 923	14 759
29	Reg.-Bez. K a s s e l	466 765	65 586	463 041	62 016
30	Land H e s s e n	2 524 156	370 985	2 398 548	246 633

Anhang

Übersicht über die Abschnitte/Unterabschnitte und Abteilungen der WZ 2008

A Land-und Forstwirtschaft, Fischerei

- AA 01 Landwirtschaft, Jagd und damit verbundene Tätigkeiten
- 02 Forstwirtschaft und Holzeinschlag
- 03 Fischerei und Aquakultur

B Bergbau und Gewinnung von Steinen und Erden

- BA 05 Kohlenbergbau
- 06 Gewinnung von Erdöl und Erdgas
- 07 Erzbergbau
- 08 Gewinnung von Steinen und Erden,sonstiger Bergbau
- 09 Erbringung von Dienstleistungen für den Bergbau und für die Gewinnung von Steinen und Erden

C Verarbeitendes Gewerbe

- CA 10 Herstellung von Nahrungs- und Futtermitteln
- 11 Getränkeherstellung
- 12 Tabakverarbeitung
- CB 13 Herstellung von Textilien
- 14 Herstellung von Bekleidung
- 15 Herstellung von Leder, Lederwaren und Schuhen (ohne Herstellung von Lederbekleidung)
- CC 16 Herstellung von Holz-,Flecht-,Korb- und Korkwaren (ohne Möbel)
- 17 Herstellung von Papier,Pappe und Waren daraus
- 18 Herstellung von Druckerzeugnissen; Vervielfältigung von bespielten Ton-, Bild- und
- CD 19 Kokerei und Mineralölverarbeitung
- CE 20 Herstellung von chemischen Erzeugnissen
- CF 21 Herstellung von pharmazeutischen Erzeugnissen
- CG 22 Herstellung von Gummi- und Kunststoffwaren
- 23 Herstellung von Glas und Glaswaren, Keramik, Verarbeitung von Steinen und Erden
- CH 24 Metallerzeugung u.-bearbeitung
- 25 Herstellung von Metallerzeugnissen
- CI 26 Herstellung von Datenverarbeitungsgeräten, elektronischen und optischen Erzeugnissen
- CJ 27 Herstellung von elektrischen Ausrüstungen
- CK 28 Maschinenbau
- CL 29 Herstellung von Kraftwagen und Kraftwagenteilen
- 30 Sonstiger Fahrzeugbau
- CM 31 Herstellung von Möbeln
- 32 Herstellung von sonstigen Waren
- 33 Reparatur und Installation von Maschinen und Ausrüstungen

D Energieversorgung

- DA 35 Energieversorgung

E Wasserversorgung; Abwasser- und Abfallentsorgung und Beseitigung von Umweltverschmutzungen

- EA 36 Wasserversorgung
- 37 Abwasserentsorgung
- 38 Sammlung, Behandlung und Beseitigung von Abfällen; Rückgewinnung
- 39 Beseitigung von Umweltverschmutzungen und sonstige Entsorgung

F Baugewerbe

- FA 41 Hochbau
- 42 Tiefbau
- 43 Vorbereitende Baustellenarbeiten, Bauinstallation und sonstiges Ausbaugewerbe

G Handel; Instandhaltung und Reparatur von Kraftfahrzeugen

- GA 45 Handel mit Kraftfahrzeugen;Instandhaltung und Reparatur von Kraftfahrzeugen
- 46 Großhandel (ohne Handel mit Kraftfahrzeugen)
- 47 Einzelhandel (ohne Handel mit Kraftfahrzeugen)

H Verkehr und Lagerei

- HA 49 Landverkehr und Transport in Rohrfernleitungen
- 50 Schifffahrt
- 51 Luftfahrt
- 52 Lagerei sowie Erbringung von sonstigen Dienstleistungen für den Verkehr
- 53 Post-, Kurier- und Expressdienste

I Gastgewerbe

- IA 55 Beherbergung
- 56 Gastronomie

J Information und Kommunikation

- JA 58 Verlagswesen
- 59 Herstellung, Verleih und Vertrieb von Filmen und Fernsehprogrammen; Kinos; Tonstudios und
- 60 Rundfunkveranstalter
- JB 61 Telekommunikation
- JC 62 Erbringung von Dienstleistungen der Informationstechnologie
- 63 Informationsdienstleistungen

K Erbringung von Finanz- und Versicherungsdienstleistungen

- KA 64 Erbringung von Finanzdienstleistungen
- 65 Versicherungen, Rückversicherungen und Pensionskassen (ohne Sozialversicherung)
- 66 Mit Finanz- und Versicherungsdienstleistungen verbundene Tätigkeiten

L Grundstücks- und Wohnungswesen

- LA 68 Grundstücks- und Wohnungswesen

M Erbringung von freiberuflichen, wissenschaftlichen und technischen Dienstleistungen

- MA 69 Rechts- und Steuerberatung, Wirtschaftsprüfung
- 70 Verwaltung und Führung von Unternehmen und Betrieben; Unternehmensberatung
- 71 Architektur- und Ingenieurbüros; technische, physikalische und chemische Untersuchung
- MB 72 Forschung und Entwicklung
- MC 73 Werbung und Marktforschung
- 74 Sonstige freiberufliche, wissenschaftliche und technische Tätigkeiten
- 75 Veterinärwesen

N Erbringung von sonstigen wirtschaftlichen Dienstleistungen

- NA 77 Vermietung von beweglichen Sachen
- 78 Vermittlung und Überlassung von Arbeitskräften
- 79 Reisebüros, Reiseveranstalter und Erbringung sonstiger Reservierungsdienstleistungen
- 80 Wach- und Sicherheitsdienste sowie Detekteien
- 81 Gebäudebetreuung; Garten- und Landschaftsbau
- 82 Erbringung von wirtschaftlichen Dienstleistungen für Unternehmen und Privatpersonen a.n.g.

O Öffentliche Verwaltung, Verteidigung; Sozialversicherung

- OA 84 Öffentliche Verwaltung, Verteidigung; Sozialversicherung

P Erziehung und Unterricht

- PA 85 Erziehung und Unterricht

Q Gesundheits- und Sozialwesen

- QA 86 Gesundheitswesen
- QB 87 Heime (ohne Erholungs- und Ferienheime)
- 88 Sozialwesen (ohne Heime)

R Kunst, Unterhaltung und Erholung

- RA 90 Kreative, künstlerische und unterhaltende Tätigkeiten
- 91 Bibliotheken, Archive, Museen, botanische und zoologische Gärten
- 92 Spiel-, Wett- und Lotteriewesen
- 93 Erbringung von Dienstleistungen des Sports, der Unterhaltung und der Erholung

S Erbringung von sonstigen Dienstleistungen

- SA 94 Interessenvertretungen sowie kirchliche und sonstige religiöse Vereinigungen (ohne
- 95 Reparatur von Datenverarbeitungsgeräten und Gebrauchsgütern
- 96 Erbringung von sonstigen überwiegend persönlichen Dienstleistungen

T Häusliche Dienste

- TA 97 Private Haushalte mit Hauspersonal
- 98 Herstellung von Waren und Erbringung von Dienstleistungen durch private Haushalte für den Eigenbedarf

U Exterritoriale Organisationen und Körperschaften

- UA 99 Exterritoriale Organisationen und Körperschaften